№77 (3292) | **30 СЕНТЯБРЯ** 2026 г. | ДНИ ВЫХОДА: **СРЕДА**, ПЯТНИЦА

ГОРОДСКИЕ ВЕСТИ

www.revda-info.ru

Ревдинская городская газета | Цена свободная | Есть вопрос или новость?
Пишите нам в МАКС **8 (982) 670-82-23 (круглосуточно)**

16+

В ДУМЕ СОЗДАЛИ «КОМИССИЮ ПО ПЕРЕТОПУ»



Так депутаты отреагировали на жалобы общественника Калашникова **Стр. 2**

ОБЪЯВЛЕН КОНКУРС НА НОВОГО ГЛАВУ РЕВДЫ



По неофициальным данным, действующая глава Татьяна Клепикова пойдет на перевыборы **Стр. 3**



«ДВИЖУХА, КРОСС — ВСЕ ШИКАРДОС!»

Тысячи ревдинцев вышли на «Кросс нации»: повезло с погодой и настроением **Стр. 9**

РЕВДИНЦЕВ БЕСПЛАТНО УЧАТ ПРОТИВОСТОЯТЬ МОШЕННИКАМ В ИНТЕРНЕТЕ

Как, кто и почему, рассказываем **на стр. 7**

ОГРАБЛЕН ЕЩЕ ОДИН СУПЕРМАРКЕТ

Что происходит в Ревде? Тревожная хроника **на стр. 8**

Реклама (16+)

СЕРВИСНЫЙ ЦЕНТР «ИНДЕЗИТ»
РЕМОНТ
✓ ТЕЛЕВИЗОРОВ
✓ ХОЛОДИЛЬНИКОВ
✓ СТИРАЛЬНЫХ МАШИН
Недорого.
Выезд на дом
8-952-733-01-07

АКЦИЯ «ВЫГОДНЫЙ СТАРТ»
АКВА ВИВА
2 БУТЫЛКИ С ВОДОЙ + МЕХАНИЧЕСКАЯ ПОМПА
990 ₽
2240 ₽
8 (34397) 3-97-92, 8 (912) 630-42-71
www.voda-revda.ru

Kabex group
КАБЕЛЬНЫЙ ЗАВОД КАБЭКС ПРИГЛАШАЕТ НА РАБОТУ В ОХРАНУ
КОНТРОЛЕРА КПП — З/П 36000 Р на руки
ОПЕРАТОРА ВИДЕОНАБЛЮДЕНИЯ — З/П 37500 Р на руки
Мы предлагаем: стабильную работу в надежной компании, официальное трудоустройство, стабильные выплаты зарплаты (2 раза в месяц), спецодежду, дружный коллектив, компенсацию питания.
+7-922-179-12-11
Заполните анкету в отделе персонала по ул. Чайковского, 31

3-4 октября
ул. Российская, 19 (автостанция, с левой стороны)
ЯРМАРКА
Мясные деликатесы, сало
• Рыба свежемороженая, холодного и горячего копчения
• Орехи, сухофрукты
• Конфеты, халва, конфитюр
• Мед, соты и медовая продукция от пасечников
• Детский и взрослый трикотаж
• Носки, изделия из шерсти, верхняя одежда
ЦЕНЫ ОТ ПРОИЗВОДИТЕЛЕЙ

Читайте нас в МАКС — видео, фото, комментарии каждый день с 7:00 до 22:00.
Даже без интернета!
МАКС

ПЕЧАТЬ: ЛИСТОВКИ ВИЗИТКИ
Редакция «Городских вестей»
8 (982) 717-59-80
ул. Азина, 68а, 3 этаж

Прогноз погоды
по данным Гидрометцентра России

ЧТ, 1 октября
ночью +1° днем +15°

ПТ, 2 октября
ночью +1° днем +6°

СБ, 3 октября
ночью –2° днем +6°

Магнитные бури
не прогнозируются

О «перетопе» и конских тарифах на коммуналку

Что вызвало больше всего вопросов на традиционном предзимнем совещании в городской думе

ЮРИЙ ШАРОВ

Традиционный вопрос о теплоснабжении обсудили на депутатской комиссии по ЖКХ 24 сентября: к этому моменту тепло в дома подавали уже десять дней, и двадцать домов еще оставались без отопления из-за аварий (впрочем, ЕТК пообещала в течение десяти дней — к 4 октября — завершить подачу тепла).



Фото из архива редакции

Андрей Мокрецов и Сергей Калашников.

Директор ЕТК Виктор Мельниченко рассказал: летом после гидравлических испытаний на магистральных и внутриквартальных сетях выявлено 69 порывов и неисправностей. Устранены — 60. Отремонтировано более 0,5 км сетей, а за весь год — 900 м. На единичных участках ремонты идут сейчас.

О подготовке к зиме рассказали и представители управляющих компаний. Так, например, по состоянию на 24 сентября:

■ В «Уюте» к теплу подключены все дома за исключением шести из-за утечек ЕТК.

■ Из 122 домов «Антека» тепло было не запущено только в дома на М. Горького, 19 и Чехова, 22. Там во время капремонта повредили чердачную разводку. Отключены дома на Жуковского, 18, 20, 24 и 28 — авария на сетях наружного теплоснабжения.

■ Из-за аварий не запущены и три дома в компании «РЭП».

На комиссии подняли тему перегрева квартир прошлой зимой, когда в дома поступает избыток тепла и жители переплачивают. На обсуждение этого вопроса были приглашены члены правления независимого Объединения советов многоквартирных домов (председатель — Сергей Калашников). Выступила член организации Нина Гулевич:

— В нашем доме по концессионной программе установили узел учета, мы о нем мечтали; но регулировку не провели. В результате оплата резко возросла. У меня 31 градус в квартире. Я плачу 10 тысяч за 62 квадрата.

Об этом же самом еще весной (!) писал в думу и Калашников. Он призывал сделать перерасчет в связи с перегревом: потому что суммы невероятное — так, например, одной пенсионерке за январь начисли 21 тысячу рублей. Но дума стала рассматривать обращение общественников только сейчас, осенью: когда те пожаловались в прокуратуру на бездействие депутатов.

Виктор Мельниченко, директор ЕТК, ответил: узлы учета имеют 174 многоквартирных дома Ревды (из 479). ЕТК проанализировала, как повлияла установка счетчиков на платежи населения. И вот такие выводы сделала:

— В 69 домах жители стали платить значительно меньше, в 14 суммы оказались сопоставимыми с нормативными значениями, в 17 домах начисления превысили нормативы, — доложил Мельниченко.

Как оказалось, председатель ревдинской думы Андрей Мокрецов все-таки обсуждал проблему с руководством ЕТК и предложил возобновить работу межведомственной комиссии, как он выразился, по «перетопу», которая в прошлые отопительные сезоны занималась проблемой регулировки систем отопления в многоквартирных домах. Так как «сейчас есть объективная информация по каждому дому и работать станет гораздо понятнее и проще».

На просьбу же о перерасчете или выплате компенсации гражданам за необоснованно завышенные в связи с «перетопом» платежи он ответил так: это не в компетенциях думы, жителям нужно обращаться напрямую в ЕТК.

Также Мокрецов высказался о просьбе Калашникова и компании к думе обратиться к губернатору Паслеру — попросить его не повышать в Ревде тарифы на отопление и горячую воду. Спикер сказал так:

— Действующее законодательство такого права нам не дает. То, что у нас сегодня есть, находится в исключительной компетенции Региональной энергетической комиссии.

Тут следует отметить следующее: прошлый созыв думы оказался вполне компетентен в этом вопросе — правда, в обратную сторону: в 2024 году дума Ревды (и еще двух десятков городов Свердловской области) попросила депутата… поднять тарифы для нас с вами с 1 июля 2025 года на 15,1%. Этот показатель был выше среднеобластного. Свое решение депутаты мотивировали тем, что нужно собрать деньги для инвестиций в систему ЖКХ в отсутствие прежних массированных инфраструктурных госрасходов в условиях жесткой экономии бюджета. То есть «спонсорами» реконструкции сетей стали мы с вами, простые люди.

— У вас что-то хоть на лице пошевелилось, когда вы такие квитанции посылаете пожилым людям? — упрекнул руководство ЕТК Сергей Калашников. И снова слова в адрес спикера думы: — Андрей Васильевич, неужели у вас, так сказать, никак не поднялось рассмотреть это дело? С 1 октября мы 3429 рублей за одну гигакалорию будем платить! Я ужасаюсь, какие деньги будут платить люди. Я все-таки передаю депутатской комиссии заявление о включении в повестку думы нашего обращения. И людям, которые потеряли огромные деньги, нужно компенсировать расходы. Я не знаю за счет кого. Но люди не должны страдать.

Зампредседателя депутатской комиссии по ЖКХ Александр Копытов пообещал Сергею Калашникову проинформировать, какое решение будет принято.

— Два решения нашей думы, в 2015-м и в 2016 году, положили начало повышению тарифов в Ревде, — сказал «Вестям» после работы комиссии Сергей Калашников. — Лукавит Андрей Васильевич Мокрецов. Обращаться к губернатору по повышению тарифов можно, а вот по снижению тарифов нельзя. Все зависит от воли и желания руководителей при рассмотрении проектов ЕТК и «Водоканала», учитывая обстановку в городе, приостанавливать аппетиты руководителей этих компаний. Тариф по отоплению зашкаливает. Посмотрим, какое решение примут комиссия и председатель думы. Предполагаю, что без прокуратуры не обойтись.

Синоптики предупредили о режиме неблагоприятных метеоусловий

Все дело в антициклоне. «До 20 часов 30 сентября на территории Свердловской области сохранятся неблагоприятные метеорологические условия для рассеивания вредных примесей в атмосфере воздуха», — сообщили в Уральском Гидрометцентре.

Специалисты рекомендуют минимизировать пребывание на открытом воздухе, ограничить активность и соблюдать меры по защите жилища. Также предприятия обязаны снизить выбросы загрязняющих веществ в период НМУ.

В школе №28 — новый директор. Пока временный

Ирина Екимова теперь работает в Управлении образования

Это следует из ответа, который сама Ирина Борисовна прислала нам в ответ на запрос в Управление образования. Мы спросили начальника Управления Татьяну Мещерских о судьбе Ирины Борисовны Екимовой. А ответ получили от самой Ирины Екимовой — в статусе и.о. начальника Управления образования МО Ревда.

Как нам стало известно в рамках подготовки публикации о юбилее школы №28, с 9 сентября врио директора школы — Оксана Валерьевна Ивашкина. В ответе Управления образования значится, что нового директора школы в настоящий момент ищут.

Ирина Екимова сообщила, что покинула пост директора школы по собственному желанию. Судя по текущему статусу Ирины Борисовны (и.о. начальника; при этом Татьяна Мещерских по актуальным данным в ЕГРЮЛ — все еще руководитель Управления образования), она может занимать должность заместителя начальника УО.



Фото: Алина Щекотова

Ирина Екимова заняла должность директора школы №28 после ухода с поста легендарной Людмилы Федосеевой в 2010 году, проработав на посту, таким образом, 16 лет.

МАКС
Хотите читать новости Ревды даже без интернета?
Подпишитесь на «Городские вести» в госмессенджере МАКС!

Губернатор назначил комиссию для отбора кандидатур на главу Ревды

В нее вошли только два горожанина: спикер думы и председатель ОП

ВАЛЕНТИНА ПЕРМЯКОВА

В декабре истекает пятилетний срок полномочий Татьяны Клепиковой: она, напомним, была назначена главой ГО (сейчас — МО) Ревда думой по итогам конкурса, проведенного специальной губернаторской комиссией. Ключевой голос в думе за Клепикову тогда отдал Максим Лапушкин — в думу он прошел от КПРФ, но быстро занял сторону «Единой России» и даже стал вице-спикером. Инаугурация новой главы состоялась 29 декабря.

Новый конкурс уже объявил губернатор Денис Паслер: для Ревды и Заречного, в одном документе. Указом Паслера от 21 сентября созданы комиссии для рассмотрения кандидатур на должности глав двух городов: для каждого своя.

В нашу комиссию вошли лишь два ревдинца: спикер думы Андрей Мокрецов и вышеупомянутый Максим Лапушкин, который сейчас возглавляет местную Общественную палату (орган с неясным функционалом). Вот полный список членов комиссии.

Кто будет отбирать кандидатов на должность главы Ревды



СЕРГЕЙ НИКОНОВ, вице-губернатор, руководитель аппарата губернатора и правительства Свердловской области, председатель комиссии



ВАДИМ ДУБИЧЕВ, первый замруководителя аппарата губернатора и правительства Свердловской области, директор Департамента по местному самоуправлению, ответственный секретарь комиссии



АНДРЕЙ ЯЗЬКОВ, управляющий администрацией Западного управленческого округа Свердловской области



АНДРЕЙ МОКРЕЦОВ, председатель думы муниципального округа Ревда Свердловской области (по согласованию)



ВАСИЛИЙ КОЗЛОВ, вице-губернатор Свердловской области, зампредседателя комиссии



АНДРЕЙ ОБОРОК, директор Департамента противодействия коррупции Свердловской области



МАКСИМ ЛАПУШКИН, председатель Общественной палаты Ревды



АЛЕКСАНДР СЕРЕБРЕННИКОВ, депутат Законодательного Собрания Свердловской области по нашему округу

Последние трое — по согласованию. То есть, фактически, решить судьбу управления городом могут люди, которые к Ревде даже косвенно не относятся — не бывают у нас, не ходят по улицам, не покупают здесь продукты, не лечатся в больнице и не учат детей. Пришлые, иными словами, управленцы.

Это еще не все «радости»: избирать главу мы с вами тоже не можем. Решение за нас примет дума в декабре — предполагается, что «народные избранники» уполномочены горожанами изъявлять их волю в этом органе по итогам выборов, прошедших год назад. Выступают от имени жителей, так сказать.

Кандидатов комиссия представит на согласование губернатору. Только после его «визы» их покажут думе. И тут — тоже сюрприз: самовыдвижение не предусмотрено. По новому региональному закону о «двойном фильтре», принятому в этом году, выдвинуть кандидата могут политические партии, имеющие представителей в Госдуме и Заксобрании, «Совет муниципальных образований Свердловской области»; Общественная палата Свердловской области; Ассоциация «Всероссийская ассоциация развития местного самоуправления».

То есть сделано вообще все, чтобы ни на каком этапе «не тот» человек не прошел — фильтр многоступенчатый, только для нужных кандидатур.

Срок подачи предложений — не ранее чем за 90 и не позднее чем за 60 календарных дней до истечения полномочий действующей главы. В пакете документов: решение о выдвижении, согласие кандидата, копии паспорта, дипломов, трудовой книжки, сведения о доходах и имуществе, справка об отсутствии судимости, медицинская справка, анкета для допуска к гостайне и пр.

Затем комиссия проверяет соблюдение условий выдвижения и комплектность документов и назначает личную встречу с кандидатами, включая выступление на тему социально-экономического развития округа. Оценивают профессиональные знания, управленческий опыт, понимание законодательства. Рекомендовать Паслеру комиссия должна минимум двух человек, которых он утвердит и представит на одобрение думе. Если ни один из представленных губернатором кандидатов не набрет нужного числа голосов в думе (что исключено для Ревды, конечно) — в течение 10 рабочих дней определят сроки повторного внесения предложений. По данным издания «Сигнал Урал», глава Ревды Татьяна Клепикова (как и глава Заречного Андрей Захарцев) намерена идти на перевыборы.

Последние всенародные выборы главы (мэра) Ревды прошли в 2004 году — победу на них одержала Анна Каблинова. В думе в тот памятный год впервые большинство мандатов получили представители СУМЗа, которые спустя два года изменили устав, воспользовавшись лазейкой в законодательстве и полностью ликвидировали всенародные выборы главы в Ревде. Подробнее расскажем в пятницу, 2 октября: обязательно купите следующий номер «Вестей».

Кто сейчас глава Ревды?

Татьяна Анатольевна Клепикова, избрана (назначена) думой 10 декабря 2021 года. До назначения работала заместителем главы по вопросам экономики. По образованию и первой профессии она — бухгалтер.

Краткая биография: родилась 5 июня 1977 года (49 лет) в селе Косулино Белоярского района. Окончила Екатеринбургский торгово-экономический техникум по специальности «Бухгалтер». В 2003 году получила высшее образование Курского финансово-экономического института по специальности «Бухгалтерский учет, анализ и аудит».

Работала по специальности в Управлении соцполитики Верхней Пышмы с 1996 (после получения диплома) до 2008 года. Затем — перешла на ту же должность (и была повышена до начальника отдела финконтроля) в финуправление администрации Верхней Пышмы. С 2017-го по 2019-й трудилась ведущим экономистом в областном онкодиспансере, а затем устроилась в Ревду на должность заместителя главы администрации, курировала вопросы экономики, стратегического планирования и финансов, где работала до назначения главой.

Татьяна Клепикова не отличается яркими цитатами и выступлениями: она прилежный исполнитель, функционер, который больше руководитель организации, чем лидер города: с этой ролью справляется (во всяком случае, пытается) спикер думы Андрей Мокрецов.

Клепикова получает зарплату из бюджета Ревды — в среднем ее работа стоит городу в месяц около 423,5 тысячи рублей (статья расходов «на главу» в бюджете на весь год — 5 млн 82 тысячи рублей, сумму повышают ежегодно).



Фото Алины Щекотовой

В стране, в мире

В России появился ИИ для выявления должников по ЖКХ и алиментам

Компания Netvision создала комплекс на основе ИИ по выявлению нарушителей в транспортном потоке. Он сверяет номера машин с разными базами данных и за доли секунд находит нарушителей, в том числе неплательщиков алиментов, штрафов ГИБДД, должников по ЖКХ, и «дает сигнал ответственному сотруднику, который может провести задержание и взыскать долг», — заявили в компании.

Россияне переходят на прокат техники и одежду секонд-хенд

По данным Банка России, в стране сократились продажи новой обуви и одежды, в то время как вырос спрос на подержанные вещи. Например, продажи мужской одежды с рук выросли за три месяца на 26%, а женской — на 37% по сравнению с тем же периодом 2025 года (данные «Авито»). Похожая ситуация с бытовым оборудованием и строительными инструментами: продажи новой техники падают, а спрос на аренду растет.

Роскачество рекомендует россиянам закупаться на Новый год уже сейчас

Покупать продукты для новогоднего стола с длительным сроком хранения Роскачество порекомендовало уже сейчас, а на дни перед праздником оставить приобретение скоропортящихся товаров. Таким образом ведомство надеется уберечь кошельки россиян от предновогоднего роста цен. Также оно заботливо напоминает, что компоненты для новогодней выпечки следует держать в прохладном, сухом и темном месте.

Минздрав разрешил лечить депрессию токами

Новый стандарт Минздрава разрешает лечить депрессию с помощью ультрафильтрации крови, акупунктуры токами крайне высокой частоты, электросудорожной терапии и иными подобными методами. Помимо этого, пациенты с депрессией должны будут проходить осмотр уролога, обследование на гепатиты, ВИЧ и трепонему бледную. В Минздраве утверждают, что эти методы рассчитаны только на тяжелые формы депрессии.

Школьникам начислили налоги за бесплатное участие в форумах «Алабуги»

Дети массово жалуются на начисление налогов за участие в бесплатных мероприятиях, организованных центром «Алабуга Политех». Суммы варьируются от двух до 48 тысяч рублей в зависимости от того, сколько стоили билеты и проживание. Школьники, несколько раз ездившие на мероприятия, должны сотни тысяч. Подростки говорят, что у них нет таких денег — многие из малообеспеченных семей или вообще сироты.

В Волгограде многодетного отца застрелили на глазах у его детей

26 сентября в один из магазинов Волгограда вошел неадекватный посетитель, он оскорблял покупателей и персонал. Мужчина, который был в магазине с детьми, попытался урезонить его, сделав замечание. Уже на улице дебошир достал оружие и в упор расстрелял мужчину. Сообщается, что сын держал голову умирающего отца на коленях до приезда скорой. У погибшего остались пятеро детей. Стрелок задержан полицией.

В Петербурге наконец отменят коронавирусные ограничения

Администрация Санкт-Петербурга с 1 октября отменит коронавирусные ограничения. Согласно им, в городе до последнего времени действовали рекомендации на ношение масок, запрещалось проводить и посещать общественные мероприятия численностью более трехсот человек, за исключением тех, что разрешены петербургскими властями.

Сербский президент подал в отставку

Александр Вучич подал в отставку перед досрочными выборами в парламент страны, которые состоятся 25 октября. В случае победы своей партии (она называется «Единая Сербия») Вучич рассчитывает возглавить правительство. О своем решении он объявил на фоне массовых антикоррупционных протестов, длящихся в стране уже полтора года.

На юго-восток США обрушился мощный шторм

Один человек погиб, около ста тысяч жителей остались без электричества, затоплены дороги и жилые дома, отменено более тысячи рейсов общественного транспорта. В ряде районов юго-востока порывы ветра превысили 31 метр в секунду. На острове Лонг-Айленд улицы затопило так, что местные жители вынуждены были передвигаться по ним на каяках.

Источники: ТАСС, «Известия», «Мел», «ФедералПресс», «Газета. ру», «Московский комсомолец», «Афиша-Daily», RTVI



Фото: Алексей Орлов, телеграм-канал

29 сентября Алексей Орлов принял участие в последнем публичном мероприятии в качестве главы Екатеринбурга: это был форум 100+ TechnoBuild. Дума Екатеринбурга рассмотрит вопрос о сложении им полномочий главы на плановом заседании 12 октября. До этого момента мэр официально находится в отпуске.

Глава Екатеринбурга Орлов ушел в отставку

Он выбрал мандат депутата Заксобрания вместо поста градоначальника

Об отставке Алексея Орлова утром 28 сентября сообщил телеграм-канал «Сигнал Урал» — со ссылкой на свой источник. Позднее информацию подтвердил секретарь регионального избиркома Игорь Буртов, а к вечеру и все официальные источники.

Ранее «Ведомости Урал» писали, что Орлову нужно было принять решение: стать депутатом Заксобрания Свердловской области, куда он прошел по партийному списку «Единой России» по итогам минувших выборов, или остаться главой Екатеринбурга. Якобы на это ему отвели три дня.

«Кировская территориальная группа «Единой России», которую возглавил Орлов, впервые в истории стала проходной — она заняла девятое место среди всех территориальных групп», — сообщали «Ведомости Урал».

И предполагали три варианта действий: Алексей Орлов станет спикером ЗакСо вместо Людмилы Бабушкиной, которая получит кресло сенатора, как случается к исходу карьеры со всеми политиками-долгожителями; либо станет сенатором от ЗакСо, а спикером станет Александр Высокинский; либо просто останется мэром.

В первых двух случаях, по версии «Ведомостей Урал», главой Екатеринбурга может стать первый зам Рустам Галямов. Именно Галямов в итоге и занял пост и.о. главы, о чем официально сообщили 28 сентября вечером.

По правилам, утвержденным в октябре 2025 года, кандидатов в мэры (не менее двух) предлагает на рассмотрение гордумы губернатор, также могут предложить своих кандидатов политические партии, Общественная палата, Совет муниципальных образований Свердловской области и Всероссийская ассоциация развития местного самоуправления. Городская дума проводит итоговое голосование по представленным кандидатам.

Так, Алексей Орлов повторно избран мэром в феврале 2026 года из шести кандидатов. Его выдвинули на конкурс трижды — «Единая Россия», Совет муниципальных образований и Общественная палата.

Та же схема действует и в Ревде вместо прямых выборов главы (см. текст на стр. 3).

Законодательное собрание Свердловской области состоит из 50 депутатов, избираемых по смешанной системе (25 по одномандатным округам и 25 по партийным спискам). На выборах «Единая Россия» победила во всех 25 мажоритарных округах и получила 11 мандатов по партийным спискам (всего 36 мест). КПРФ — получила 5 «списочных» мандатов. «Новые люди» — 4, ЛДПР—3,«СправедливаяРоссия»—2 «списочных» мандата.

Как сообщает близкий к ФСБ телеграм-канал «Погоны и галстуки», Орлову, избранному в ЗакСо, достался мандат губернатора Паслера, который шел первым номером в общеобластной части единого списка «Единой России». От списочных мандатов также отказались депутат Госдумы Бидонько, управляющий Северным округом Вервейн и спикер ЗакСо Бабушкина. Мандаты достались депутату ЗакСо Бабенко, управляющему Восточным округом Клевцу и депутату серовской думы, советнику Вервейна — Семакину.



Фото: администрация Екатеринбурга

Рустам Галямов был назначен первым заместителем главы Екатеринбурга 19 февраля 2026 года. С тех пор он руководит Департаментом архитектуры и градостроительства, Департаментом землепользования и Департаментом строительства, а также администрациями всех районов Екатеринбурга.

ПН 05/10/2026

ПЕРВЫЙ

05.00 «Доброе утро»
09.00, 11.00, 14.00, 17.00, 03.00 Новости
09.05 «Модный приговор» (0+)
09.55 «Жить здорово!» (16+)
10.40, 11.30, 00.55, 03.05 «Подкаст.Лаб» (16+)
11.55 Д/ф «Предел человеческих возможностей. Запредельщики» (12+)
12.45, 18.45 «Большая игра» (16+)
13.45, 14.15, 16.45, 17.15, 22.35 «Время покажет» (16+)
15.00 «Давай поженимся!» (16+)
15.50 «Мужское/Женское» (16+)
19.50 «Пусть говорят» (16+)
21.00 «Время» (16+)
21.45 Т/с «Чудо» (12+)
23.50 /ф «К 5-летию старта первого киноэкипажа. Вызов. Первые в космосе» (12+)
01.15, 03.05 Подкаст.Лаб (16+)

5 КАНАЛ

05.00, 09.00, 13.00, 17.00 «Известия» (16+)
05.25, 05.45, 06.25, 07.15 Т/с «Наш спецназ 3» (16+)
08.05 «Фирменный рецепт» (12+)
08.40 «Давай разберемся!» (12+)
09.30, 10.20, 11.15, 12.05 Т/с «Наш спецназ 4» (16+)
13.30, 22.20 Т/с «Великолепная пятёрка 8» (16+)
14.20, 15.15, 16.05, 23.05 Т/с «Великолепная пятёрка 6» (16+)
17.30, 18.20, 19.00, 19.45, 20.35, 21.25 Т/с «След» (16+)
00.00 «ИзВестия. Итоговый выпуск» (16+)
00.30, 01.20, 02.10, 02.50 Т/с «Настоящий 2» (16+)
03.30, 04.15 Т/с «Наш спецназ» (16+)

ОТВ

05.00, 15.00 Итоги недели
06.00, 09.00, 10.00 Свердловское утро (12+)
07.55, 09.55, 11.55, 13.55, 15.55 Погода на ОТВ (6+)
08.00, 16.00 Учителя. Специальный репортаж (12+)
08.15, 16.15 Музейный роман. История народного образования (12+)
08.30, 16.30 Музейный роман. Чему учат в Невьянске? (12+)
11.00 Ток-шоу «Все говорят об этом. Уральская проектная смена в Сириусе» (16+)
12.00 О личном и наличном (12+)
12.20 Прокуратура. На страже закона (16+)
12.40 Патрульный участок. Интервью (16+)
13.00 Д/ц «Россия XXI век: Образование, традиции и инновации» (12+)
13.30 Лекции Павла Крашенинникова «Люди права» (12+)
14.00, 17.00 Нейроновости (16+)
14.10 Д/ф «Андрей Миронов. Баловень судьбы» (16+)
15.25 Новости ТМК (12+)
15.45 Вестник корпораций (16+)
17.10 Праздничный концерт ко дню учителя (16+)
18.55 Баскетбол. Чемпионат России. Премьер-лига, Регулярный чемпионат. УГМК (Екатеринбург) - Владимирские львицы (Владимир) (12+)
21.45, 00.30 Ток-шоу «Все говорят об этом» (16+)
22.45 Новости ТАУ 9 1/2 (16+)

ДОМАШНИЙ

06.30 «По делам несовершеннолетних» (16+)
07.30, 04.25 «Давай разведёмся!» (16+)
08.30, 02.35 «Тест на отцовство» (16+)
10.45 Д/с «Прости меня...» (16+)
11.45 Д/с «Беду отведу» (16+)
12.55, 01.10 Д/с «Знахарка» (16+)
13.30, 01.40 Д/с «Верну любимого» (16+)
14.05, 02.10 Д/с «Голоса ушедших душ» (16+)
14.40 Х/ф «Бокал вина и апельсины» (16+)
19.00 Х/ф «Последняя попытка» (16+)
23.05 Д/с «Понять. Простить» (16+)
00.15 Д/с «Порча» (16+)
04.15 «Одна за всех» (16+)

НТВ

06.00, 08.00, 10.00, 13.00, 16.00, 19.00, 00.20 «Сегодня»
06.25 «Утро. Самое лучшее» (16+)
08.25, 10.35 Т/с «Лесник» (16+)
13.25 «Чрезвычайное происшествие» (16+)
14.00 «Место встречи» (16+)
16.45 «За гранью» (16+)
17.50 «ДНК» (16+)
20.00 Т/с «Невский» (16+)
22.15 Т/с «Тверская» (16+)
00.40 «Ч.т.д.» (16+)
01.10 Т/с «Анонимный детектив» (16+)
03.50 Т/с «Бигль» (12+)

ЧЕ

06.10 «Дорожные войны» (16+)
09.30, 12.00 «Улетное видео» (16+)
11.00 «Улетные животные» (16+)
13.30 «Решала» (16+)
14.30 «Заступницы» (16+)
16.30, 21.30 «Влад решает» (16+)
17.30 «Чужие тайны» (16+)
19.30 «Притворщики» (16+)
23.30 «Опасные связи» (18+)
03.40 «Вне закона. Преступление и наказание» (16+)
04.20 Т/с «Солдаты 16» (16+)

РЕН-ТВ

05.00, 18.00, 01.50, 04.35 «Самые шокирующие гипотезы» (16+)
06.00 «С бодрым утром!» (16+)
08.30, 12.30, 16.30, 19.30, 23.00 Новости (16+)
09.00 «Военная тайна» (16+)
11.00 «Как устроен мир» (16+)
12.00, 16.00, 19.00 «Информационная программа 112» (16+)
13.00 «Загадки человечества» (16+)
15.00 «Дикий, дикий мир» (16+)
17.00, 02.35 «Тайны Чапман» (16+)
20.00 «Безумные факты» (16+)
20.25 Х/ф «Охота на воров 2: пантера» (18+)
23.25 Т/с «Фишер» (18+)

КУЛЬТУРА

08.45 Х/ф «Наше призвание»
10.00, 12.30, 17.00, 19.30 Новости культуры
10.15 «Наблюдатель»
11.15, 00.05 XX век. «Читают артисты Ленинградских театров»
12.00, 02.30 Д/ф «Грабово. Усадьба Устиновых»
12.45, 23.50 Новости. Подробно. Арт
13.00, 20.05 «Атланты. Великие директоры Эрмитажа». 6 ф. «Борис Легран»
13.40 Х/ф «Республика ШКИД» (0+)
15.25 «Агора»
16.30 Невский ковчег. Теория невозможного. Флориан Жиль
17.35, 01.45 90 лет Госоркестру. Е. Светланов и Государственный академический симфонический оркестр СССР
18.15 «Факультет истории». В. Мединский
19.45 Главная роль
20.45 «Спокойной ночи, малыши!»
21.00 Д/ф «Кино Алексея Габриловича»
21.50 «Сати. Нескучная классика...» с М. Раку и Е. Гусевой
22.30 Т/с «Следователь Тихонов» (16+)
23.20 Д/с «Жизнь до нашей эры». «Античные уроки»
00.55 Д/ф «Древняя крепость Дуньхуан»
03.55 «От сердца - к сердцу» (16+)
04.45 «Головоломка» (12+)

РОССИЯ-1

05.00 «Утро России»
09.00, 11.00, 14.00, 16.30, 20.00, 03.00 Вести
09.30 Местное время
09.55 «О самом главном». Ток-шоу (12+)
11.30, 21.10 Вести. Местное время
12.00, 18.00 «60 Минут». Ток-шоу (12+)
14.30, 02.15, 03.30 Т/с «Тайны следствия» (16+)
17.00 «Малахов» (16+)
21.30 Т/с «Доктор Краснов. Новые серии» (16+)
23.40 «Вечер с Владимиром Соловьёвым» (12+)

МАТЧ ТВ

08.00 «Эволюция спорта» (12+)
09.00, 11.00, 17.55, 06.00 Новости
09.05, 18.00, 01.35 Все на Матч! (12+)
11.05 Специальный репортаж (12+)
11.25 «Что за спорт?» (12+)
11.55, 18.35 Дзюдо. Чемпионат мира (12+)
16.30 «Есть тема!» (16+)
20.30 «Громко» (12+)
21.20 Хоккей. Фонбет Чемпионат КХЛ. «Ак Барс» (Казань) - «Локомотив» (Ярославль) (12+)
00.00 Бильярд. BetBoom Лига чемпионов (6+)
02.30 Велоспорт. Шоссе. Чемпионат Европы. Групповая гонка. Женщины (6+)
04.30 II Всероссийская спартакиада. Баскетбол 3х3 (6+)
06.05 Волейбол. Чемпионат России. Суперлига. Женщины. «Локомотив» (Калининградская область) - «Динамо» (Краснодар) (6+)

СТС

05.00 «С лёгким утром!» (16+)
10.05 Х/ф «Срочно выйду замуж» (16+)
12.20 Х/ф «30 свиданий» (16+)
14.15, 15.25, 16.25 Т/с «История его служанки» (16+)
17.35 Х/ф «Доспехи Бога 3. Миссия Зодиак» (12+)
20.00, 20.25 Т/с «Нянька в погонах» (16+)
20.55 Х/ф «Взломщик» (12+)
22.40 Х/ф «Пять фунтов искупления» (18+)
00.55 Х/ф «Овердрайв» (16+)
02.25 Х/ф «Идеальное убийство» (16+)
04.00 «100 мест, где поесть» (16+)

ТНТ

07.00, 12.20 Т/с «СашаТаня» (16+)
09.00 «Звезды в джунглях» (16+)
20.00 Т/с «Вор в загоне» (16+)
21.00 Т/с «Полицейский с Рублевки» (16+)
00.00 Х/ф «Бабушка легкого поведения 2» (16+)
01.30 Х/ф «Агент Лев» (16+)
03.05 Т/с «Однажды в России» (16+)

ТНВ

06.00, 07.10, 02.00 «Манзара» (16+)
07.00, 08.00, 14.30, 18.15 Новости Татарстана (16+)
08.10 «Здравствуйте!» (16+)
10.00, 16.30 Т/с «Человек уходит, песня остается» (16+)
10.30 «Горячий казан» (6+)
11.00, 16.00 «Народ мой…» (16+)
11.30 «Закон. Парламент. Общество» (16+)
12.00, 22.10 Т/с «Где ты?» (16+)
13.00 «Семь дней» (16+)
14.00 «Закон. Парламент. Общество» (16+)
14.45 «Семь дней+» (16+)
15.20 Д/ф
17.00, 23.55 «Точка опоры» (16+)
17.30, 23.30 «Соотечественники» (16+)
18.00, 23.40 «Наши герои» (16+)
19.15 Хоккей. Чемпионат КХЛ. «Ак Барс» - «Локомотив» (Ярославль) (0+)
22.00 «Вызов 112» (16+)
00.20 «Споёмте, друзья!» (12+)
01.10 Т/с «Белые цветы» (16+)
03.30 «На волне музыки» (12+)

ТВ1000 РУС

07.30 М/с «Смешарики» (6+)
08.35 М/с «Простоквашино» (6+)
09.50 М/с «Три кота» (6+)
10.55 Х/ф «Любовь с акцентом» (16+)
12.40 Х/ф «Семь ужинов» (12+)
14.10 Х/ф «Пара на пару» (16+)
15.50 Х/ф «Любви не бывает?» (18+)
17.40 Х/ф «Питер FM» (12+)
19.10 Х/ф «День радио» (16+)
21.00 Х/ф «О чем говорят мужчины» (16+)
22.40 Х/ф «О чем еще говорят мужчины» (16+)
00.25 Х/ф «По-братски» (16+)
02.05 Х/ф «Давай разведемся!» (12+)
03.40 Х/ф «Право на лево» (16+)
05.05 Х/ф «Мальдивы подождут» (16+)
06.30 М/ф «В стране невыученных уроков» (0+)
06.50 М/ф «Мешок яблок» (0+)

ТВ1000

08.30 Х/ф «Сбой сознания» (18+)
10.25, 00.30 Т/с «Убийства в…» (16+)
14.00 Х/ф «Агент Джонни Инглиш» (12+)
15.35 Х/ф «Агент Джонни Инглиш: Перезагрузка» (12+)
17.25 Х/ф «Агент Джонни Инглиш 3.0» (12+)
19.00 Т/с «Библиотекари» (16+)
20.40 Х/ф «Долина теней» (18+)
22.45 Х/ф «Затерянные во льдах» (12+)
03.50 Х/ф «Жанна Д'Арк» (18+)
06.15 Х/ф «Золотой век» (16+)

ТВ3

06.00 М/ф
08.30 М/с «Леди Баг и Супер-Кот» (6+)
09.00, 16.00 Т/с «Слепая» (16+)
10.00, 15.30 Д/с «Порча» (16+)
11.00 Т/с «Гадалка» (16+)
18.00 Т/с «Ронин» (16+)
23.00 Х/ф «Цунами» (18+)
00.45 «Кадони шоу» (16+)
01.30 «Экстра такси» (16+)
02.00 Т/с «Все в твоих руках» (18+)
03.30 «Места Силы. Краснодарский край» (16+)
04.15 «Места Силы. Адыгея» (16+)

ТВЦ

06.00 «Настроение» (12+)
08.10 «Смех, дрожь и видео» (16+)
08.45 Х/ф «Котейка» (12+)
10.45, 00.30 «Петровка, 38»
10.55 «Городское собрание» (12+)
11.30, 14.30, 17.50, 22.00, 00.00 «События» (16+)
11.50, 03.00 Х/ф «Я знаю твои секреты» (12+)
13.45 «Мой герой» (12+)
14.50 «Город новостей» (16+)
15.05 Х/ф «Орлинская» (16+)
16.55 «Прощание» (16+)
18.15 Х/ф «Участок № 13» (16+)
22.35 «10 самых» (16+)
23.10 «Знак качества» (16+)
00.45 Д/ф «Русские тайны» (16+)
01.30 Д/ф «Звёздные хоромы» (16+)
02.10 Д/ф «Свадьба и развод» (16+)
04.40 Д/ф «Короли эпизода» (16+)

ЗВЕЗДА

05.15 Х/ф «Всадник без головы» (0+)
07.00 «Сегодня утром» (12+)
09.00, 13.00, 17.00, 18.00 Новости дня (16+)
09.15, 20.50 «Открытый эфир» Ток-шоу (16+)
11.00 Д/с «За гранью возможного. Антология советской разведки» (16+)
12.00, 13.25, 15.05, 15.35, 17.15, 03.00 Т/с «На дальней заставе» (12+)
15.00 Военные новости (16+)
19.10 «Скрытые угрозы» (16+)
22.35 «Между тем» (12+)
23.05 Х/ф «Белорусский вокзал» (0+)

ВТ 06/10/2026

ПЕРВЫЙ

05.00 «Доброе утро»
09.00, 11.00, 14.00, 17.00, 03.00 Новости
09.05 «Модный приговор» (0+)
09.55 «Жить здорово!» (16+)
10.40, 11.25, 13.45, 14.15, 16.45, 17.15 «Время покажет» (16+)
11.40, 18.45, 22.45 «Большая игра» (16+)
15.00 «Давай поженимся!» (16+)
15.50 «Мужское/Женское» (16+)
19.50 «Пусть говорят» (16+)
20.45 Футбол. Сборная России - сборная Нигерии. Прямой эфир из Нижнего Новгорода
21.00 «Время» (16+)
21.45 Т/с «Чудо» (12+)
23.45 Д/ф «Вызов. Первые в космосе» (12+)
00.45, 03.05 «Подкаст.Лаб» (16+)

5 КАНАЛ

05.00, 09.00, 13.00, 17.00 «ИзВестия» (16+)
05.35, 06.15, 09.30, 10.20, 11.15, 12.05 Т/с «Наш спецназ 4» (16+)
07.00, 07.35 «Стройнадзор» (16+)
08.05 «Страна советов» (16+)
08.40 «Давай разберемся!» (12+)
13.30, 22.20 Т/с «Великолепная пятёрка 8» (16+)
14.20, 15.15, 16.05, 23.05 Т/с «Великолепная пятёрка 6» (16+)
17.30, 18.20, 19.00, 19.45, 20.35, 21.25 Т/с «След» (16+)
00.00 «ИзВестия. Итоговый выпуск» (16+)
00.30, 01.20, 02.10, 02.50 Т/с «Настоящий 2» (16+)
03.30, 04.10 Т/с «Наш спецназ» (16+)

ОТВ

05.00, 08.00, 12.00, 15.00, 20.00, 22.30, 02.00, 03.30 События (16+)
05.30, 12.30, 15.30, 20.30, 23.00, 02.30, 04.00 События. Акцент (16+)
06.00, 09.00, 10.00 Свердловское утро (12+)
07.55, 09.55, 11.55, 13.55, 15.55, 17.55, 19.55 Погода на ОТВ (6+)
08.30 Д/ц «Дело №40. Войны поручика Толстого» (12+)
11.00 Д/ц «ДНК России. Русский мир» (12+)
11.30 Д/ц «Рассекреченная история. Коррупция при Сталине. Дело Верховных судов» (16+)
12.45 Патрульный участок (16+)
13.00, 18.00, 23.20 Ток-шоу «Все говорят об этом» (16+)
14.00, 17.00 Нейроновости (16+)
14.10 Д/ф «Валентин Зубков. Поцелуй над пропастью» (16+)
16.00 Д/ц «Рассекреченная история. Советский общепит: между кулинарией и идеологией» (16+)
16.30 Д/ц «ДНК России. Поволжье» (12+)
17.10 Д/ф «Советские мафии. Светофор Владимира Кантора» (16+)
19.00, 21.30, 00.30 Новости ТАУ 9 1/2 (16+)
20.55 Вести настольного тенниса (12+)
21.00 Д/ц «ДНК России. Культура отмены как механизм борьбы против России» (12+)
00.20 Навигатор. Лучшее (12+)

ДОМАШНИЙ

05.15, 06.30 «По делам несовершеннолетних» (16+)
07.00, 04.35 «Давай разведёмся!» (16+)
08.00, 02.30 «Тест на отцовство» (16+)
10.15 Д/с «Прости меня...» (16+)
11.20 Д/с «Беду отведу» (16+)
12.30, 01.05 Д/с «Знахарка» (16+)
13.05, 01.35 Д/с «Верну любимого» (16+)
13.40, 02.05 Д/с «Голоса ушедших душ» (16+)
14.15 «Твой Домашний доктор» (16+)
14.30 Х/ф «Запретная правда» (16+)
19.00 Х/ф «Новенькая» (12+)
23.00 Д/с «Понять. Простить» (16+)
00.10 Д/с «Порча» (16+)
04.10 «Одна за всех» (16+)

НТВ

06.00, 08.00, 10.00, 13.00, 16.00, 19.00, 00.20 «Сегодня»
06.25 «Утро. Самое лучшее» (16+)
08.25, 10.35 Т/с «Лесник» (16+)
13.25 «Чрезвычайное происшествие» (16+)
14.00 «Место встречи» (16+)
16.45 «За гранью» (16+)
17.50 «ДНК» (16+)
20.00 Т/с «Невский» (16+)
22.15 Т/с «Тверская» (16+)
00.40 «Захар Прилепин. Уроки русского» (16+)
01.15 Т/с «Анонимный детектив» (16+)
03.50 Т/с «Бигль» (12+)

ЧЕ

06.00, 04.20 Т/с «Солдаты 16» (16+)
06.50 «Дорожные войны» (16+)
09.30, 12.00 «Улетное видео» (16+)
11.00 «Улетные животные» (16+)
13.30 «Решала» (16+)
14.30 «Заступницы» (16+)
16.30, 21.30 «Влад решает» (16+)
17.30 «Чужие тайны» (16+)
19.30 «Притворщики» (16+)
23.30 «Опасные связи» (18+)
03.40 «Вне закона. Преступление и наказание» (16+)

РЕН-ТВ

05.00, 18.00, 01.30, 04.30 «Самые шокирующие гипотезы» (16+)
06.00 «С бодрым утром!» (16+)
08.30, 12.30, 16.30, 19.30, 23.00 Новости (16+)
09.00 «Военная тайна» (16+)
10.00 «Совбез» (16+)
11.00 «Как устроен мир» (16+)
12.00, 16.00, 19.00 «Информационная программа 112» (16+)
13.00 «Загадки человечества» (16+)
14.00 «Невероятно интересные истории» (16+)
15.00 «Легенды и мифы» (16+)
17.00, 02.20 «Тайны Чапман» (16+)
20.00 «100 вопросов обо всем» (16+)
20.55 Х/ф «Марлоу» (16+)
23.25 Т/с «Фишер» (18+)

КУЛЬТУРА

08.45 Х/ф «Наше призвание»
10.00, 12.30, 17.00, 19.30 Новости культуры
10.15 «Наблюдатель»
11.15, 00.05 Д/ф «Иду на помощь!..»
12.45, 23.50 Новости. Подробно. Книги
13.00, 20.05 «Атланты. Великие директоры Эрмитажа». 7 ф. «Иосиф Орбели»
13.45, 22.30 Т/с «Следователь Тихонов» (16+)
14.35 Д/ф «Николай Дупак. Судьба длиною в век»
15.20 Д/ф «Самара. Особняк Ивана Клодта»
15.45 «Сати. Нескучная классика...» с М. Раку и Е. Гусевой
16.30 «Эрмитаж»
17.15 Д/с «Жизнь до нашей эры». «Античные уроки»
17.45 Госоркестру - 90! Ф. Чижевский и Государственный академический симфонический оркестр России имени Е.Ф. Светланова
19.45 Главная роль
20.45 «Спокойной ночи, малыши!»
21.00 Искусственный отбор
21.45 «Белая студия»
23.20 Д/с «Жизнь до нашей эры». «Пир в Афинах»
02.00 Исторические концерты. Е. Светланов и Государственный академический симфонический оркестр СССР

РОССИЯ-1

05.00 «Утро России»
09.00, 11.00, 14.00, 16.30, 20.00, 03.00 Вести
09.30 Местное время
09.55 «О самом главном». Ток-шоу (12+)
11.30, 21.10 Вести. Местное время
12.00, 18.00 «60 Минут». Ток-шоу (12+)
14.30, 02.15, 03.30 Т/с «Тайны следствия» (16+)
17.00 «Малахов» (16+)
21.30 Т/с «Доктор Краснов. Новые серии» (16+)
23.40 «Вечер с Владимиром Соловьёвым» (12+)

МАТЧ ТВ

08.00 «Эволюция спорта» (12+)
09.00, 11.00, 17.55, 06.00 Новости
09.05, 18.00, 20.30, 01.35 Все на Матч! (12+)
11.05 «Другая сторона силы. Мадина Таймазова». Специальный репортаж (12+)
11.25 Д/ф «Инал Тасоев. Петербургский вайб» (12+)
12.25, 18.35 Дзюдо. Чемпионат мира (12+)
16.30 «Есть тема!» (16+)
21.20 Хоккей. Фонбет Чемпионат КХЛ. СКА (Санкт-Петербург) - «Северсталь» (Череповец) (12+)
00.00 Бильярд. BetBoom Лига чемпионов (6+)
02.30 Велоспорт. Шоссе. Чемпионат Европы. Групповая гонка. Мужчины (6+)
03.55 Футбол. Товарищеский матч. Аргентина - Бенин (6+)
06.05 Волейбол. Чемпионат России. Суперлига. Женщины. «Динамо-Ак Барс» (Казань) - «Заречье-Одинцово» (Московская область) (6+)

СТС

05.00 «С лёгким утром!» (16+)
09.40 Х/ф «Без границ» (16+)
11.40 Х/ф «Бывший в помощь» (16+)
13.35, 15.40, 16.50, 17.55 Т/с «История его служанки» (16+)
18.55, 20.00, 20.30 Т/с «Нянька в погонах» (16+)
21.00 Х/ф «Области тьмы» (16+)
23.00 Х/ф «Тихая гавань» (12+)
01.25 Х/ф «Малавита» (16+)
03.05 М/ф «Лига супергероев» (6+)
04.30 «100 мест, где поесть» (16+)

ТНТ

05.00 «Утро ТНТ» (16+)
05.50, 07.00 Т/с «СашаТаня» (16+)
19.00 Т/с «Вор в загоне» (16+)
21.00 Т/с «Полицейский с Рублевки» (16+)
00.00 Х/ф «Прабабушка легкого поведения» (16+)
01.40 Х/ф «Бабушка легкого поведения 2» (16+)
03.00 Т/с «Однажды в России» (16+)

ТНВ

05.35 Ретро-концерт (12+)
06.00, 07.10, 02.00 «Манзара» (16+)
08.10 «Здравствуйте!» (16+)
10.00, 16.30 Т/с «Человек уходит, песня остается» (16+)
11.00, 16.00, 20.15 «Татары» (16+)
11.30 «Здоровая семья: мама, папа и я» (12+)
11.45 «Рыцари вечности» (16+)
12.00, 22.10 Т/с «Где ты?» (16+)
13.00 «Родная земля» (12+)
13.30 «Литературное наследие» (6+)
14.00 «Путь» (16+)
14.15 «Не от мира сего...» (16+)
14.45 «Семь дней+» (16+)
15.20 «Кто мы татары?» (16+)
17.00 «Зеркало эпохи» (6+)
17.30 «Соотечественники» (6+)
18.00 «Tatarstan today. Открытый миру» (16+)
19.00, 23.45 «Точка опоры» (16+)
20.00, 22.00 «Вызов 112» (16+)
21.00 Специальный проект «Алга» (16+)
23.05 «Видеоспорт» (16+)
23.30 «Наши герои» (16+)
00.15 «Песочные часы» (16+)
01.15 Т/с «Белые цветы» (16+)
03.30 «На волне музыки» (12+)
03.55 «От сердца - к сердцу» (16+)
04.45 «Жавид-шоу» (16+)

ТВ1000 РУС

09.50 М/с «Три кота» (6+)
10.50 Х/ф «Отдохнуть по-людски» (16+)
12.20 Х/ф «Ну, здравствуй, Оксана Соколова!» (16+)
14.05 Х/ф «День радио» (16+)
15.50 Х/ф «О чем говорят мужчины» (16+)
17.35 Х/ф «О чем еще говорят мужчины» (16+)
19.15 Х/ф «7 дней, 7 ночей» (12+)
21.00 Х/ф «Дикая» (18+)
22.50 Х/ф «Адам и Ева» (12+)
00.25 Х/ф «Тариф Новогодний» (16+)
01.55 Х/ф «Пара из будущего» (12+)
03.40 Х/ф «Грозный папа» (6+)
05.15 Х/ф «Пираты галактики Барракуда» (6+)
06.40 М/ф «Дюймовочка» (0+)

ТВ1000

08.00 Х/ф «Маргарита - королева Севера» (16+)
10.05, 01.05 Т/с «Убийства в…» (16+)
13.35 Х/ф «Затерянные во льдах» (12+)
15.20 Х/ф «Долина теней» (18+)
17.25 Х/ф «Ячейка 234» (18+)
19.00 Т/с «Библиотекари» (16+)
20.35 Х/ф «Кинг-Конг» (12+)
23.10 Х/ф «Кинг Конг жив» (12+)
04.20 Х/ф «Анна» (16+)
06.05 Х/ф «Взрывная блондинка» (18+)

ТВ3

05.00 «Места Силы. Калининградская область» (16+)
05.45, 06.00 М/ф
08.30 М/с «Леди Баг и Супер-Кот» (6+)
09.00, 16.00 Т/с «Слепая» (16+)
10.00, 15.30 Д/с «Порча» (16+)
11.00 Т/с «Гадалка» (16+)
18.00 Т/с «Ронин» (16+)
23.00 Х/ф «Сокровища джунглей» (16+)
01.00 Т/с «Все в твоих руках» (18+)
03.15 «Места Силы. Остров Сахалин» (16+)
04.00 «Места Силы. Алтайский край» (16+)
04.45 «Места Силы. Горный Алтай» (16+)

ТВЦ

05.25, 13.45 «Мой герой» (12+)
06.00 «Настроение» (12+)
08.10 «Доктор И» (16+)
08.40 Х/ф «Котейка» (12+)
10.40, 04.40 «Актёрские драмы» (16+)
11.30, 14.30, 17.50, 22.00, 00.00 «События» (16+)
11.50, 03.00 Х/ф «Я знаю твои секреты» (12+)
14.50 «Город новостей» (16+)
15.05 Х/ф «Орлинская» (16+)
16.55, 00.45 «Прощание» (16+)
18.15 Х/ф «Участок № 13» (16+)
22.35 «Закон и порядок» (16+)
23.05 Д/ф «Развод и девичья фамилия» (16+)
00.30 «Петровка, 38»
01.30 «Хроники московского быта» (16+)
02.15 «Знак качества» (16+)

ЗВЕЗДА

05.20, 12.00, 13.25, 15.05, 15.40, 17.15, 03.15 Т/с «На дальней заставе» (12+)
07.00 «Сегодня утром» (12+)
09.00, 13.00, 17.00, 18.00 Новости дня (16+)
09.15, 20.50 «Открытый эфир» Ток-шоу (16+)
11.00 Д/с «За гранью возможного. Антология советской разведки» (16+)
15.00 Военные новости (16+)
19.10 «Улика из прошлого» (16+)
22.35 «Между тем» (12+)
23.05 Х/ф «Змеелов» (12+)

СР 07/10/2026

ПЕРВЫЙ

05.00 «Доброе утро»
09.00, 11.00, 14.00, 17.00, 03.00 Новости
09.05 «Модный приговор» (0+)
09.55 «Жить здорово!» (16+)
10.40, 11.25, 13.45, 14.15, 16.45, 17.15, 22.45 «Время покажет» (16+)
11.40, 18.45 «Большая игра» (16+)
15.00 «Давай поженимся!» (16+)
15.50 «Мужское/Женское» (16+)
19.50 «Пусть говорят» (16+)
21.00 «Время» (16+)
21.45 Т/с «Чудо» (12+)
00.00 Д/ф «Вызов. Первые в космосе» (12+)
01.05, 03.05 «Подкаст.Лаб» (16+)

5 КАНАЛ

05.00, 09.00, 13.00, 17.00 «Известия» (16+)
05.25, 06.05, 06.50, 07.35, 09.30, 10.20, 11.15, 12.05 Т/с «Наш спецназ 4» (16+)
08.25 «Стройнадзор» (16+)
13.30, 22.20 Т/с «Великолепная пятёрка 8» (16+)
14.20, 15.15, 16.05, 23.05 Т/с «Великолепная пятёрка 6» (16+)
17.30, 18.20, 19.00, 19.45, 20.35, 21.25 Т/с «След» (16+)
00.00 «ИзВестия. Итоговый выпуск» (16+)
00.30, 01.20, 02.10, 02.50 Т/с «Настоящий 2» (16+)
03.30, 04.10 Т/с «Наш спецназ» (16+)

ОТВ

05.00, 08.00, 12.00, 15.00, 22.30, 02.00, 03.30 События (16+)
06.00, 09.00, 10.00 Свердловское утро (12+)
07.55, 09.55, 11.55, 13.55, 15.55, 17.55 Погода на ОТВ (6+)
08.30 Д/ц «Дело №41. Зинаида Гернгросс: контрреволюция по убеждению» (12+)
11.00 Д/ц «Рассекреченная история. Африка и мы» (16+)
11.30 Д/ц «Рассекреченная история. Советский общепит: между кулинарией и идеологией» (16+)
12.45 Патрульный участок (16+)
13.00 Д/ц «ДНК России. Поволжье» (12+)
13.30 Ток-шоу «Все говорят об этом» (16+)
14.00, 17.00 Нейроновости (16+)
14.10 Д/ф «Виктор Павлов. Голубиная душа» (16+)
16.00 Д/ц «Рассекреченная история. Охота на генерала Власова» (16+)
16.30 Д/ц «ДНК России. Культура отмены как механизм борьбы против России» (12+)
17.10 Д/ф «Советские мафии. Карты, деньги, кровь» (16+)
18.00, 23.20 Лекции Павла Крашенинникова «Люди права» (12+)
18.50 КХЛ. Регулярный чемпионат. Прямая трансляция. Автомобилист (Екатеринбург) - Амур (Хабаровск) (16+)
21.30, 00.30 Новости ТАУ 9 1/2 (16+)
23.50 Д/ц «ДНК России. Планета мусора» (12+)
00.20 Навигатор. Лучшее (12+)

ДОМАШНИЙ

05.25, 06.30 «По делам несовершеннолетних» (16+)
07.15, 04.45 «Давай разведёмся!» (16+)
08.15, 02.45 «Тест на отцовство» (16+)
10.30 Д/с «Прости меня...» (16+)
11.40 Д/с «Беду отведу» (16+)
12.55, 01.20 Д/с «Знахарка» (16+)
13.30, 01.50 Д/с «Верну любимого» (16+)
14.05, 02.20 Д/с «Голоса ушедших душ» (16+)
14.40 Х/ф «Токсичный роман» (16+)
19.00 Х/ф «Любовь на десерт» (16+)
23.20 Д/с «Понять. Простить» (16+)
00.25 Д/с «Порча» (16+)
04.25 «Одна за всех» (16+)

НТВ

06.00, 08.00, 10.00, 13.00, 16.00, 19.00, 00.20 «Сегодня»
06.25 «Утро. Самое лучшее» (16+)
08.25, 10.35 Т/с «Лесник» (16+)
13.25 «Чрезвычайное происшествие» (16+)
14.00 «Место встречи» (16+)
16.45 «За гранью» (16+)
17.50 «ДНК» (16+)
20.00 Т/с «Невский» (16+)
22.15 Т/с «Тверская» (16+)
00.40 «Мы и наука. Наука и мы» (12+)
01.45 Т/с «Анонимный детектив» (16+)
03.50 Т/с «Бигль» (12+)

ЧЕ

06.00, 04.20 Т/с «Солдаты 16» (16+)
06.50 «Дорожные войны» (16+)
09.30, 12.00 «Улетное видео» (16+)
11.00 «Улетные животные» (16+)
13.30 «Решала» (16+)
14.30 «Заступницы» (16+)
16.30, 21.30 «Влад решает» (16+)
17.30 «Чужие тайны» (16+)
19.30 «Притворщики» (16+)
23.30 «Опасные связи» (18+)
03.40 «Вне закона. Преступление и наказание» (16+)

РЕН-ТВ

05.00, 18.00, 01.40, 04.30 «Самые шокирующие гипотезы» (16+)
06.00 «С бодрым утром!» (16+)
08.30, 12.30, 16.30, 19.30, 23.00 Новости (16+)
09.00 Документальный спецпроект (16+)
10.00 Д/п «Засекреченные списки» (16+)
11.00 «Как устроен мир» (16+)
12.00, 16.00, 19.00 «Информационная программа 112» (16+)
13.00 «Загадки человечества» (16+)
14.00 «Невероятно интересные истории» (16+)
15.00 «Момент в истории» (16+)
17.00, 02.30 «Тайны Чапман» (16+)
20.00 «Дикий, дикий мир» (16+)
20.40 Х/ф «S.W.A.T.: спецназ города ангелов» (12+)
23.25 Т/с «Фишер» (18+)

КУЛЬТУРА

10.15 «Наблюдатель»
11.15, 00.05 Д/ф «Поговорить нам необходимо. Марк Бернес»
12.45, 23.50 Новости. Подробно. Кино
13.00, 20.05 «Атланты. Великие директоры Эрмитажа». 8 ф. «Владимир Левинсон-Лессинг и Михаил Доброклонский»
13.45, 22.30 Т/с «Следователь Тихонов» (16+)
14.35 Д/ф «Виктор Шкловский и Роман Якобсон. Жизнь как роман»
15.15 Д/ф «Чебоксары. Усадьба купца Федора Ефремова»
15.45 «Белая студия»
16.30 «Герман Гессе «Нарцисс и Златоуст» в программе «Библейский сюжет»
17.15 Д/с «Жизнь до нашей эры». «Пир в Афинах»
17.45 Исторические концерты. Е. Светланов и Государственный академический симфонический оркестр СССР
18.30 Д/с «Забытое ремесло». «Лодочник»
18.45 «Семинар». Ренат Атаев. «Как наука убивает мистику?»
19.45 Главная роль
20.45 «Спокойной ночи, малыши!»
21.00 Абсолютный слух
21.45 Власть факта
23.20 Д/с «Жизнь до нашей эры». «Раскопки правосудия»
01.05 Д/ф «Затерянный мир Ангкор-Вата»

РОССИЯ-1

05.00 «Утро России»
09.00, 11.00, 14.00, 16.30, 20.00, 03.00 Вести
09.30 Местное время
09.55 «О самом главном». Ток-шоу (12+)
11.30, 21.10 Вести. Местное время
12.00, 18.00 «60 Минут». Ток-шоу (12+)
14.30, 02.15, 03.30 Т/с «Тайны следствия» (16+)
17.00 «Малахов» (16+)
21.30 Т/с «Доктор Краснов. Новые серии» (16+)
23.40 «Вечер с Владимиром Соловьёвым» (12+)

МАТЧ ТВ

08.00 «Эволюция спорта» (12+)
09.00, 11.00, 17.55, 06.00 Новости
09.05, 18.00, 20.30, 01.35 Все на Матч! (12+)
11.05 Специальный репортаж (12+)
11.25 «География спорта. Магас» (12+)
11.55, 18.35 Дзюдо. Чемпионат мира (12+)
16.30 «Есть тема!» (16+)
21.20 Хоккей. Фонбет Чемпионат КХЛ. «Динамо» (Москва) - «Шанхайские Драконы» (Шанхай, Китай) (12+)
00.00 Бильярд. BetBoom Лига чемпионов (6+)
02.30 Велоспорт. Шоссе. Чемпионат Европы. Смешанная эстафета (6+)
04.30 Гандбол. Чемпионат России. Суперлига. Женщины. «Звезда» (Московская область) - «Ростов-Дон» (Ростов-на-Дону) (6+)
06.05 Регби. Чемпионат России. 1/2 финала. «Стрела-Ак Барс» (Казань) - «Енисей-СТМ» (Красноярск) (12+)

СТС

05.00 «С лёгким утром!» (16+)
09.55 Х/ф «Высокий блондин в черном ботинке» (18+)
11.40 Х/ф «Возвращение высокого блондина» (0+)
13.20, 15.30, 16.40 Т/с «История его служанки» (16+)
17.55, 20.00, 20.30 Т/с «Нянька в погонах» (16+)
21.00 Х/ф «Сорвиголова» (12+)
23.00 Х/ф «Короли улиц» (16+)
01.05 Х/ф «Брюс Ли: Рождение дракона» (16+)
02.35 «Кино в деталях с Фёдором Бондарчуком» (18+)
03.25 М/ф «СуперКрылья. Фильм» (6+)
04.45 «100 мест, где поесть» (16+)

ТНТ

05.00 «Утро ТНТ» (16+)
05.50, 07.00 Т/с «СашаТаня» (16+)
18.00 Т/с «Вор в загоне» (16+)
21.00 Т/с «Полицейский с Рублевки» (16+)
00.00 Х/ф «Бабушка легкого поведения» (16+)
01.30 Х/ф «Прабабушка легкого поведения» (16+)
03.00 Т/с «Однажды в России» (16+)

ТНВ

05.35 Ретро-концерт (12+)
05.50, 07.00, 08.00, 14.30, 18.30, 19.30, 20.30, 21.30 Новости Татарстана (16+)
06.00, 07.10, 02.00 «Манзара» (16+)
08.10 «Здравствуйте!» (16+)
10.00, 16.30 Т/с «Человек уходит, песня остается» (16+)
11.00, 16.00 «Татары» (16+)
11.30, 23.00 «Каравай» (6+)
12.00, 22.10 Т/с «Где ты?» (16+)
13.00, 23.50 «Споёмте, друзья!» (12+)
14.00 Специальный проект «Алга» (16+)
14.45 «Семь дней+» (16+)
15.20 «Если хочешь быть здоровым» (16+)
15.35 «Наши герои» (16+)
17.30 «Горячий казан» (6+)
18.00 «Там, где кипит жизнь» (16+)
19.00, 23.25 «Точка опоры» (16+)
20.00, 22.00 «Вызов 112» (16+)
20.15 «Татары» (16+)
21.00 «Соотечественники» (16+)
01.00 Т/с «Белые цветы» (16+)
03.30 «На волне музыки» (12+)
03.55 «От сердца - к сердцу» (16+)
04.45 «Жавид-шоу» (16+)

ТВ1000 РУС

11.10 Х/ф «Тариф Новогодний» (16+)
12.40 Х/ф «По-братски» (16+)
14.20 Х/ф «7 дней, 7 ночей» (12+)
16.05 Х/ф «Женщины против мужчин» (18+)
17.30 Х/ф «Дикая» (18+)
19.20 Х/ф «Культурная комедия» (12+)
21.00 Х/ф «Любви не бывает?» (18+)
22.50 Х/ф «Мы рожаем!» (16+)
00.50 Х/ф «Тюльпаны» (16+)
02.15 Х/ф «Любовь с акцентом» (16+)
04.00 Х/ф «Кавказская пленница!» (12+)
05.35 Х/ф «Василиса и хранители времени» (12+)

ТВ1000

07.50 Х/ф «Кинг-Конг» (12+)
10.10, 01.00 Т/с «Убийства в…» (16+)
13.40 Х/ф «Тайна Хеопса» (16+)
15.25 Х/ф «Джунгли. Райский переполох» (18+)
17.15 Х/ф «Библиотекарь: В поисках копья судьбы» (16+)
19.00 Т/с «Библиотекари» (16+)
20.35 Х/ф «Три метра над уровнем неба» (16+)
22.45 Х/ф «Три метра над уровнем неба: Я тебя хочу» (16+)
04.10 Х/ф «Воскрешая чемпиона» (16+)
05.55 Х/ф «Солист» (16+)

ТВ3

05.30, 06.00 М/ф
08.30 М/с «Леди Баг и Супер-Кот» (6+)
09.00, 16.00 Т/с «Слепая» (16+)
10.00, 15.30 Д/с «Порча» (16+)
11.00 Т/с «Гадалка» (16+)
18.00 Т/с «Ронин» (16+)
23.00 Х/ф «Власть огня» (12+)
00.45 Т/с «Все в твоих руках» (18+)
03.15 «Места Силы. Татарстан» (16+)
03.45 «Места Силы. Башкортостан» (16+)
04.30 «Места Силы. Казахстан» (16+)

ТВЦ

05.25, 13.45 «Мой герой» (12+)
06.00 «Настроение» (12+)
08.15 «Доктор И» (16+)
08.45 Х/ф «Котейка-2» (16+)
10.40, 04.45 «Актерские драмы» (16+)
11.30, 14.30, 17.50, 22.00, 00.00 «События» (16+)
11.50, 03.05 Х/ф «Я знаю твои секреты» (12+)
14.50 «Город новостей» (16+)
15.05 Х/ф «Орлинская» (16+)
16.55, 02.15 «Прощание» (16+)
18.15 Х/ф «Участок № 13» (16+)
22.35 «Хватит слухов!» (16+)
23.05 «Хроники московского быта» (16+)
00.30 «Петровка, 38»
00.45 Д/ф «Дело союзного значения» (16+)
01.30 Д/ф «Русские тайны» (16+)

ЗВЕЗДА

05.25, 12.00, 13.25, 15.05, 15.35, 17.15, 03.10 Т/с «На дальней заставе» (12+)
09.00, 13.00, 17.00, 18.00 Новости дня (16+)
09.15, 20.50 «Открытый эфир» Ток-шоу (16+)
11.00 Д/с «За гранью возможного. Антология советской разведки» (16+)
15.00 Военные новости (16+)
19.10 Д/с «Секретные материалы» (16+)
22.35 «Между тем» (12+)
23.05 Х/ф «Пропавшие среди живых» (12+)
00.55 Х/ф «Подвиг разведчика» (12+)

ЧТ 08/10/2026

ПЕРВЫЙ

05.00 «Доброе утро»
09.00, 11.00, 14.00, 17.00, 03.00 Новости
09.05 «Модный приговор» (0+)
09.55 «Жить здорово!» (16+)
10.40, 11.25, 13.45, 14.15, 16.45, 17.15, 22.45 «Время покажет» (16+)
11.40, 18.45 «Большая игра» (16+)
15.00 «Давай поженимся!» (16+)
15.50 «Мужское/Женское» (16+)
19.50 «Пусть говорят» (16+)
21.00 «Время» (16+)
21.45 Т/с «Чудо» (12+)
00.00 Д/ф «Вызов. Первые в космосе» (12+)
01.05, 03.05 «Подкаст.Лаб» (16+)

5 КАНАЛ

05.00, 09.00, 13.00, 17.00 «Известия» (16+)
05.25, 06.05, 06.50, 07.35, 09.30, 10.20, 11.15, 12.05 Т/с «Наш спецназ 4» (16+)
08.25 «Ваше здоровье!» (12+)
13.30, 22.20 Т/с «Великолепная пятёрка 8» (16+)
14.20, 15.15, 16.05, 23.05 Т/с «Великолепная пятёрка 6» (16+)
17.30, 18.20, 19.05, 19.45, 20.40, 21.25 Т/с «След» (16+)
00.00 «ИзВестия. Итоговый выпуск» (16+)
00.30 «День ангела» (0+)
00.55, 01.45, 02.35, 03.15 Т/с «Настоящий 2» (16+)
04.00 Т/с «Наш спецназ» (16+)

ОТВ

05.00, 08.00, 12.00, 15.00, 20.00, 22.30, 02.00, 03.30 События (16+)
05.30, 12.30, 15.30, 20.30, 23.00, 02.30, 04.00 События. Акцент (16+)
06.00, 09.00, 10.00 Свердловское утро (12+)
07.55, 09.55, 11.55, 13.55, 15.55, 17.55, 19.55 Погода на ОТВ (6+)
08.30 Лекции Павла Крашенинникова «Люди права» (12+)
11.00 Д/ц «ДНК России. Культура отмены как механизм борьбы против России» (12+)
11.30 Д/ц «Рассекреченная история. Охота на генерала Власова» (16+)
12.45 Патрульный участок (16+)
13.00, 23.20 Ток-шоу «Все говорят об этом» (16+)
14.00, 17.00 Нейроновости (16+)
14.10 Д/ф «Всеволод Сафонов. В двух шагах от славы» (16+)
16.00 Д/ц «Рассекреченная история. Мода по плану» (16+)
16.30 Д/ц «ДНК России. Планета мусора» (12+)
17.10 Д/ф «Советские мафии. Хлебное место» (16+)
18.00 Открытый диалог. Прямая трансляция (12+)
21.00 Д/ц «ДНК России. Русский мир» (12+)
21.30, 00.30 Новости ТАУ 9 1/2 (16+)
00.20 Навигатор. Лучшее (12+)

ДОМАШНИЙ

05.35, 06.30 «По делам несовершеннолетних» (16+)
07.25, 04.50 «Давай разведёмся!» (16+)
08.25, 02.30 «Тест на отцовство» (16+)
10.40 Д/с «Прости меня...» (16+)
11.45 Д/с «Беду отведу» (16+)
12.55, 01.05 Д/с «Знахарка» (16+)
13.30, 01.35 Д/с «Верну любимого» (16+)
14.05, 02.05 Д/с «Голоса ушедших душ» (16+)
14.40 Х/ф «Три любимые женщины» (16+)
19.00 Х/ф «Спаси меня снова» (16+)
23.00 Д/с «Понять. Простить» (16+)
00.05 Д/с «Порча» (16+)
04.10 «Одна за всех» (16+)

НТВ

06.00, 08.00, 10.00, 13.00, 16.00, 19.00, 00.20 «Сегодня»
06.25 «Утро. Самое лучшее» (16+)
08.25, 10.35 Т/с «Лесник» (16+)
13.25 «Чрезвычайное происшествие» (16+)
14.00 «Место встречи» (16+)
16.45 «За гранью» (16+)
17.50 «ДНК» (16+)
20.00 Т/с «Невский» (16+)
22.15 Т/с «Тверская» (16+)
00.40 «Поздняков» (16+)
00.55 Т/с «Анонимный детектив» (16+)
03.35 Т/с «Бигль» (12+)

ЧЕ

06.00, 04.20 Т/с «Солдаты 16» (16+)
06.50 «Дорожные войны» (16+)
09.30, 12.00 «Улетное видео» (16+)
11.00 «Улетные животные» (16+)
13.30 «Решала» (16+)
14.30 «Заступницы» (16+)
16.30, 21.30 «Влад решает» (16+)
17.30 «Чужие тайны» (16+)
19.30 «Притворщики» (16+)
23.30 «Опасные связи» (18+)
03.30 «Вне закона. Преступление и наказание» (16+)

РЕН-ТВ

05.00, 18.00, 01.25, 04.25 «Самые шокирующие гипотезы» (16+)
06.00 «С бодрым утром!» (16+)
08.30, 12.30, 16.30, 19.30, 23.00 Новости (16+)
09.00 Документальный спецпроект (16+)
10.00 Д/п «Засекреченные списки» (16+)
11.00 «Как устроен мир» (16+)
12.00, 16.00, 19.00 «Информационная программа 112» (16+)
13.00 «Невероятно интересные истории» (16+)
17.00, 02.10 «Тайны Чапман» (16+)
20.00 «100 вопросов обо всем» (16+)
20.45 Х/ф «Гемини» (12+)
23.25 Т/с «Фишер» (18+)

КУЛЬТУРА

06.30 Диалоги о животных. Московский зоопарк
07.15 Оттепель. В добрый час. Олег Ефремов. Рассказывает Д. Лысенков
07.30, 01.10 Д/ф «Затерянный мир Ангкор-Вата»
08.25 Х/ф «Я - вожатый форпоста»
10.00, 12.30, 17.00, 19.30 Новости культуры
10.15 «Наблюдатель»
11.15, 00.05 XX век. «Встреча в Концертной студии «Останкино» с писателем Юлианом Семеновым»
12.45, 23.50 Новости. Подробно. Театр
13.00, 20.05 «Атланты. Великие директоры Эрмитажа». 9 ф. «Михаил Артамонов»
13.45, 22.30 Т/с «Следователь Тихонов» (16+)
14.35 Д/ф «Виктор Шкловский и Роман Якобсон. Жизнь как роман»
15.35 Линия жизни. В. Лантратов
16.30 Моя любовь - Россия! «Купеческие капиталы Сибири»
17.15 Д/с «Жизнь до нашей эры». «Раскопки правосудия»
17.45 Исторические концерты. Е. Светланов, Л. Долина, А. Градский. Легендарный концерт в Московской консерватории
18.30 Д/с «Забытое ремесло». «Печник»
18.45 «Семинар». Максим Кронгауз. «Субстандарт как питательная среда языка»
19.45 Главная роль
20.45 «Спокойной ночи, малыши!»
21.00 Кино о кино. «Золотой теленок». С таким счастьем - и на экране»
21.45 «Энигма. Бобан и Марко Марковичи»
23.20 Д/с «Жизнь до нашей эры». «Римская мозаика»

РОССИЯ-1

05.00 «Утро России»
09.00, 11.00, 14.00, 16.30, 20.00, 03.00 Вести
09.30 Местное время
09.55 «О самом главном». Ток-шоу (12+)
11.30, 21.10 Вести. Местное время
12.00, 18.00 «60 Минут». Ток-шоу (12+)
14.30, 02.15, 03.30 Т/с «Тайны следствия» (16+)
17.00 «Малахов» (16+)
21.30 Т/с «Доктор Краснов. Новые серии» (16+)
23.40 «Вечер с Владимиром Соловьёвым» (12+)

МАТЧ ТВ

08.00 «Эволюция спорта» (12+)
09.00, 11.00, 17.55, 06.00 Новости
09.05, 18.00, 20.30, 01.35 Все на Матч! (12+)
11.05 Специальный репортаж (12+)
11.25 Автоспорт. Российская серия кольцевых гонок. Крепость Грозная (6+)
11.55, 18.35 Дзюдо. Чемпионат мира (12+)
16.30 «Есть тема!» (16+)
21.20 Хоккей. Фонбет Чемпионат КХЛ. «Нефтехимик» (Нижнекамск) - «Авангард» (Омск) (12+)
00.00 Смешанные единоборства. UFC. Наталья Силва против Ванг Конг. Роман Копылов против Атебы Гаутье (16+)
02.30 Велоспорт. Шоссе. Чемпионат Европы. Индивидуальная гонка (6+)
04.30 Гандбол. Чемпионат России. Суперлига. Мужчины. ЦСКА - «СГАУ-Саратов» (6+)
06.05 Регби. Чемпионат России. 1/2 финала. «Красный Яр» (Красноярск) - «Динамо» (Москва) (12+)

СТС

05.00 «С лёгким утром!» (16+)
08.40 Х/ф «Миссия» (16+)
11.05 Х/ф «Тихая гавань» (12+)
13.30, 15.50, 16.55 Т/с «История его служанки» (16+)
17.55, 20.00, 20.30 Т/с «Нянька в погонах» (16+)
21.00 Х/ф «Ограбление из будущего» (18+)
23.10 Х/ф «Области тьмы» (16+)
01.10 Х/ф «Взломщик» (12+)
02.40 Х/ф «Невидимки» (18+)
04.20 «100 мест, где поесть» (16+)

ТНТ

05.00 «Утро ТНТ» (16+)
05.50, 07.00 Т/с «СашаТаня» (16+)
18.00 Т/с «Вор в загоне» (16+)
21.00 Т/с «Полицейский с Рублевки» (16+)
00.00 Х/ф «Ателье-Матель» (16+)
01.45 Х/ф «Бабушка легкого поведения» (16+)
03.05 Т/с «Однажды в России» (16+)

ТНВ

05.35 Ретро-концерт (12+)
05.50, 07.00, 08.00, 14.30, 18.30, 19.30, 20.30, 21.30 Новости Татарстана (16+)
06.00, 07.10, 02.00 «Манзара» (16+)
08.10 «Здравствуйте!» (16+)
10.00, 16.30 Т/с «Человек уходит, песня остается» (16+)
11.00, 16.00, 20.15 «Татары» (16+)
11.30 «Каравай» (6+)
12.00 Т/с «Где ты?» (16+)
13.00, 00.00 «Жавид-шоу» (16+)
14.00 «Память сердца» (16+)
14.15 «Если хочешь быть здоровым» (16+)
14.50 «Семь дней+» (16+)
15.20 Концерт «Радио Болгар» (12+)
17.30, 19.00, 23.35 «Точка опоры» (16+)
20.00, 22.00 «Вызов 112» (16+)
21.00 «Погружение на 100» (12+)
21.10 «Соотечественники» (16+)
22.10 Т/ф «Где ты?» (16+)
23.05 «Видеоспорт» (16+)
01.00 Т/с «Белые цветы» (16+)
03.30 «На волне музыки» (12+)

ТВ1000 РУС

11.55 Х/ф «Маша и Медведи» (6+)
13.15 Х/ф «Бременские музыканты» (0+)
15.15 Х/ф «Последний богатырь» (12+)
17.10 Х/ф «Последний богатырь: Корень зла» (6+)
19.15 Х/ф «Последний богатырь: Посланник Тьмы» (6+)
21.00 Х/ф «Простоквашино» (6+)
22.40 Х/ф «Мой папа - медведь» (6+)
00.15 Х/ф «Говорит Земля!» (16+)
02.20 Х/ф «Дракулов» (16+)
03.45 Х/ф «Отдохнуть по-людски» (16+)
05.10 Х/ф «Любовь и монстры» (16+)
06.30 М/ф «Стойкий оловянный солдатик» (0+)
06.50 М/ф «Аленький цветочек» (0+)

ТВ1000

07.45 Х/ф «Кинг Конг жив» (12+)
09.25, 00.55 Т/с «Убийства в…» (16+)
12.55 Х/ф «Три метра над уровнем неба» (16+)
15.05 Х/ф «Три метра над уровнем неба: Я тебя хочу» (16+)
17.15 Х/ф «Библиотекарь 2: Возвращение в Копи царя Соломона» (16+)
19.00 Т/с «Библиотекари» (16+)
20.40 Х/ф «Пришельцы» (18+)
22.40 Х/ф «Пришельцы 2: Коридоры времени» (12+)
04.15 Х/ф «Да, возможно» (16+)
05.55 Х/ф «Осторожно, двери закрываются» (16+)

ТВ3

05.15, 04.15 «Места Силы. Абхазия» (16+)
06.00 М/ф
08.30 М/с «Леди Баг и Супер-Кот» (6+)
09.00, 16.00 Т/с «Слепая» (16+)
10.00, 15.30 Д/с «Порча» (16+)
11.00 Т/с «Гадалка» (16+)
18.00 Т/с «Ронин» (16+)
23.00 Х/ф «Туннель. Опасно для жизни» (18+)
01.15 Т/с «Все в твоих руках» (18+)
03.30 «Места Силы. Казахстан» (16+)

ТВЦ

05.30 «Смех, дрожь и видео» (16+)
06.00 «Настроение» (12+)
08.15 «Доктор И» (16+)
08.40 Х/ф «Котейка-2» (16+)
10.40 Д/ф «Евгений Евстигнеев. А не замахнуться ли нам» (16+)
11.30, 14.30, 17.50, 22.00, 00.00 «События» (16+)
11.50, 03.00 Х/ф «Я знаю твои секреты» (12+)
13.45 «Мой герой» (12+)
14.50 «Город новостей» (16+)
15.05 Х/ф «Орлинская» (16+)
16.55 «Прощание» (16+)
18.15 Х/ф «Участок № 13» (16+)
22.35 «10 самых» (16+)
23.10 «Актёрские драмы» (16+)
00.30 «Петровка, 38»
00.45 Д/ф «Девяностые» (16+)
01.30 Д/ф «Настоящий детектив» (16+)
02.15 Д/ф «Дорогие товарищи» (16+)
04.40 «Тайна песни» (16+)

ЗВЕЗДА

05.20, 12.00, 13.25, 15.05, 15.35, 17.15, 04.25 Т/с «На дальней заставе» (12+)
07.00 «Сегодня утром» (12+)
09.00, 13.00, 17.00, 18.00 Новости дня (16+)
09.15, 20.50 «Открытый эфир» Ток-шоу (16+)
11.00 Д/с «За гранью возможного. Антология советской разведки» (16+)
15.00 Военные новости (16+)
19.10 «Код доступа» (12+)
22.35 «Между тем» (12+)
23.05 Х/ф «Торпедоносцы» (0+)

Ревдинцев старшего возраста начали учить, как противостоять кибермошенникам

«В обществе на это большой запрос», — говорят организаторы

ИРИНА КАПСАЛЫКОВА

Учеба проходит в рамках федерального образовательного проекта «КиберЩит» по информационной безопасности в Центре развития интеллекта для детей и взрослых «ФанМаман» (ул. Жуковского, 22). Занятия бесплатны благодаря гранту от Фонда президентских грантов.

Тема борьбы с кибермошенниками сегодня особенно актуальна. Жертвами преступников становятся люди разных возрастов, но особенно беззащитны те, кто не изучал информатику в детстве или юности, то есть люди старшего поколения — до 60 и старше.

— В обществе существует большой запрос по теме кибербезопасности, к нам обращались родители, бабушки и дедушки. Вот мы, автономная некоммерческая организация «Бонус» (директор Александр Сумароков), и решили принять участие в проекте «КиберЩит» Фонда президентских грантов, — рассказывает методист и автор проекта Анна Кечаева. — В разработку программы включились педагоги по информатике Павел Белоусов и Николай Кечаев, психологи Мария Шуматаева и Вероника Мухаметьянова совместно с юристами АНО «Право на помощь», а потом успешно защитили и выиграли грант в один миллион рублей на реализацию проекта. Он рассчитан на весь учебный год.

В сумму гранта от президетского Фонда заложены средства на оборудование, оплату труда педагогов, юристов и другие организационные расходы. Закупили семь ноутбуков, последние пришли совсем недавно, стол для механотерапии — это тренажер для развития силы и координации плеч, кистей рук, пальцев. Это нужно, чтобы обучающимся было удобнее работать, чтобы не нажать случайно неправильную кнопку.

...В Апельсиновом зале (так необычно в «ФанМаман» обозначают кабинеты) за столами сидят вовсе не дошкольники и школьники, как в других аудиториях, а, скорее, их бабушки и дедушки.

Солидные ученики сосредоточены, переживают и волнуются, нельзя же ударить в грязь лицом, поэтому все внимание — в ноутбуки и на преподавателя Павла Белоусова. Он спокоен, терпелив, отвечает на вопросы, помогает разобраться в хитросплетениях папок, файлов, клавиш и команд: «контрол эс», «контрол эм», «контрол эф», «делит»... Молодой педагог спрашивает пройденный материал, искренне радуется правильным ответам, хвалит, шутит... Видно, что Павел Сергеевич любит то, чем занимается.

— От реализации проекта «КиберЩит», конечно, ждем повышения уровня информационной грамотности, — резюмирует Анна Кечаева. — Кроме того, думаем, что каждый участник проекта получит большое удовольствие от новых знакомств, дружеского общения и глубоких знаний. Мы хотим, чтобы обучающиеся обрели уверенность в том, что смогут распознать мошенников и дать им отпор.



Фото Ноны Лобановой

Преподаватель Павел Белоусов особенно внимателен к своим ученикам старшего возраста.

Для АНО «Бонус» грант «КиберЩит» — это уже пятая победа

Первый грант — проект «Спикермен» по развитию речи победил в конкурсе детских центров от администрации города. Приобрели мебель, интерактивную доску, проектор и другое оборудование. Второй грант — «Дом Совы для ребят Ревды», комплексная работа по нейродвигательной реабилитации и сенсорной интеграции детей. Приобретен большой специальный комплекс, который используют тренеры-реабилитологи. Он подходит для развития мобильности, выносливости, координации и для детей, которые занимаются профессиональным спортом, и для детей с особенностями по здоровью.

Недавно завершили проект «Спорт для ребят Ревды». Благодаря ему в фитнес-клубе «Витамин» появились силовые тренажеры, множество подростков смогли тренироваться. Подходит к концу работа по проекту «Комната психологической разгрузки для мам особенных детей».

— По объемам консультаций и мероприятий для мам мы уже превысили отчетные показатели, так как очень много желающих оказалось на консультации психологов, — говортит Анна Кечаева. — Мы не можем отказать, помогаем. Также для мам и пап по субботам проходят групповые встречи с психологом.

К проектам еще можно присоединиться: 8 (922) 114-89-89.

Говорят участники проекта

Людмила Александровна:

— Много пожилых людей становится мишенью для мошенников. «КиберЩит» — полезный и своевременный проект! Благодарна за возможность в нем участвовать. Посмотрите, какой у нас Павел Сергеевич! Он вселяет уверенность: главное, не паниковать, тогда дадим отпор мошенникам.

Татьяна Петровна:

— Спасибо за занятия. Хочу научиться работать на компьютере не методом «научного тыка», а понимать, что, откуда и почему. Кибермошенники — это серьезная проблема, противостоять им непросто, но надо справиться. Второй момент, почему я здесь. Поняла, что мне нужно общество, простое общение.

Казаки «Хутора Гусевки» приняли участие в фестивале «Казачья сталь»

19 сентября представители казачьего общества «Хутор Гусевки» приняли участие в масштабном фестивале «Казачья сталь». Мероприятие объединило казаков, историков-реконструкторов и ценителей самобытной казачьей культуры.

Гости и участники продемонстрировали удаль в традиционных состязаниях, показав силу, ловкость и мастерство владения историческим снаряжением. Помимо спортивной части для посетителей работали интерактивные площадки, воссоздающие атмосферу казачьего быта. Желающие могли ознакомиться с образцами вооружения и амуниции, а также посмотреть выступления фольклорных ансамблей.

Организаторы отмечают, что фестиваль в очередной раз подтвердил растущий интерес общества к своим корням, а участие местных объединений делает подобные события яркими и по-настоящему значимыми для местного сообщества.



Фото: ревдинское хуторское казачье сообщество

Казаки «Хутора Гусевки» не только успешно выступили в соревновательной программе, но и приняли участие в показательных выступлениях.



Фото: ЦЗН

Каждая ярмарка вакансий в ЦЗН собирает десятки соискателей.

Ищете работу? Приходите на ярмарку вакансий

Она состоится в Центре занятости населения Ревды во вторник, 6 октября, начало в 10:00, продолжительность — час.

«Это отличная возможность за один час напрямую пообщаться с представителями компаний, узнать о реальных открытых позициях и оставить свое резюме», — говорят в ЦЗН.

Участники смогут пройти экспресс-собеседование, пообщаться с работодателями и подобрать вакансию под свой опыт, свои знания и навыки.

Адрес: Ревда, ул. Спортивная, 6.

Житель Дегтярска потерял на фейковой «бирже» почти миллион

А жительница Ревды — 107 тысяч

Полицейские ревдинского ОВД расследуют сразу два случая дистанционного мошенничества, в результате которых пострадавшие лишились своих денег, вложив их в «инвестиционные проекты».

62-летний пенсионер из Дегтярска перевел мошенникам 973 778 рублей. Он нашел в интернете рекламу о заработке на разработке месторождений нефти и газа и оставил заявку. Позвонившие неизвестные предложили ему сверхвысокую доходность от продажи энергоносителей на бирже, добавив, что сами этим занимаются и очень хорошо зарабатывают. Мужчина поверил, скачал нужное приложение и через него начал вести торги под кураторством «опытного брокера».

Начинающий инвестор переводил на «платформу торгов» свои деньги и следил за их движением в приложении. Начал с небольших сумм и даже вывел часть «дивидендов» (обычный прием мошенников, чтобы окончательно завоевать доверие жертвы и заставить ее войти во вкус). Затем «опытный брокер» предложил вложиться в очень выгодный проект по добыче нефти в США… И туда отправились все сбережений пенсионера.

Когда пострадавший решил вывести свою прибыль с торгового счета, у него, конечно, это не получилось. В мнимой техподдержке платформы мужчине имитировали помощь. В результате мужчина обратился с заявлением в полицию, где признался, что прекрасно знал об этой схеме, но так и не смог объяснить, почему поверил незнакомым людям.

51-летнюю ревдинку, по профессии штукатура-маляра, тоже соблазненную легким доходом, мошенники дурили ее три недели. На связи с «биржевым аналитиком», которого ей посоветовал собеседник с сайта знакомств, она якобы проводила биржевые операции, вложив (и потеряв в итоге) 106 674 рубля.

В полиции подчеркнули, что в обоих случаях банки блокировали переводы потерпевших, но те были неудержимы в погоне за прибылью.

Сотрудники МО МВД России «Ревдинский» предостерегают граждан от участия в сомнительных финансовых инвестиционных проектах. Аферисты играют на сильном желании граждан быстро разбогатеть.

КАК НЕ ПОПАСТЬСЯ НА УДОЧКУ МОШЕННИКОВ. СОВЕТ ОТ МО МВД «РЕВДИНСКИЙ»



Оперируя финансовой терминологией, прикрываясь громкими названиями несуществующих компаний («Государственная платформа “Газпром”», «Газ-инвест» и т. д.) и создавая клоны сайтов финансовых организаций, мошенники успешно используют данный сценарий обмана для отъема денег у населения. Напоминаем, что недопустимо совершать сомнительные финансовые операции по рекомендации малознакомых лиц. Недопустимо скачивать подозрительные приложения и доверять незнакомым сайтам. Помните: если незнакомец предлагает вам быстрый заработок в короткие сроки, это в 100% мошенник! Будьте бдительны и ответственны за сохранность своих денежных средств.

Полиция сообщила о взломе еще одного сетевого магазина

На этот раз «Монетки»

Как сообщили в полиции, 13 сентября неизвестные, действуя группой лиц по предварительному сговору, путем отжима входной двери незаконно проникли в помещение магазина «Монетка» в Ревде, откуда тайно похитили имущество на 240 882 рубля, принадлежащее ООО «Элемент-Трейд».

В ту же ночь и таким же манером воры побывали в одной из «Пятерочек», похитив имущество на 158 тысяч рублей.

Следственным отделом возбуждено уголовное дело по п. «а, б» ч. 2 ст. 158 УК РФ (кража, совершенная группой лиц по предварительному сговору и с незаконным проникновением в помещение либо иное хранилище).

Это уже двенадцатый взломанный магазин в Ревде и Дегтярске. Ночные кражи со взломом начались с конца июля. В основном, бомбят «Пятерочки», 30 августа обворована «Монетка», а 14 августа — «Магнит». Выносят табак и алкоголь: наверняка действует одна и та же банда.



Фото: ГИБДД

Среди почетных гостей были полномочный представитель президента России в Уральском федеральном округе Артем Жога, известный уральский гонщик, победитель ралли-марафона «Дакар» Сергей Карякин и актер шоу «Уральские пельмени» Сергей Исаев.

Мотоциклисты официально закрыли сезон

ГИБДД напомнила байкерам о безопасности. А вечером один из них погиб

Те, кто проезжал в субботу, 26 сентября, днем по любой из трасс, ведущих к Екатеринбургу, наверняка обратили внимание на огромное количество мотоциклистов. Байкеры, во всем своем великолепии, сверкая лаком и хромом, мчались группами и поодиночке, с пассажирами и без, некоторые с флагами.

Дело в том, что в столице Урала в этот день проходил традиционный уже слет мотоциклистов по поводу окончания мотосезона, на который прибыли около полутора тысяч любителей двух колес со всей области и из других регионов плюс их близкие и просто зрители. Совершенно официальное мероприятие, не только с благословения, но и с участием ГИБДД.

На площадке в квартале Архангела Михаила организовали выставку техники: Госавтоинспекция представила патрульные автомобили и мотоциклы ДПС, а мотосообщества — байки от классики до современных моделей. Также показали мотошоу.

Перед собравшимися выступила Галина Кравченко, начальник отделения пропаганды безопасности дорожного движения Управления Госавтоинспекции Свердловской области.

Она отметила, что с начала года на дорогах области пострадали более 250 мотоциклистов, 25 человек погибли. Среди раненых — почти полсотни детей.

«Мотоцикл не прощает ошибок. Особенно когда за руль садится тот, у кого нет прав. Или тот, кто позволил себе выпить, — сказала Кравченко. — Когда вернетесь домой — обнимите своих близких. Скажите им, что сезон закрыт. Скажите, что вы живы. За каждой цифрой в сводке — чья-то история, которая оборвалась или изменилась навсегда.

В 15 часов колонна мотоциклистов в сопровождении экипажей ДПС отправилась в «круг почета» по центральным улицам, добавив проблем с передвижением всем остальным: часть улиц и так была перекрыта из-за «Кросса нации» (в стартах около «Екатеринбург Арены», кстати, участвовали, по предварительным подсчетам, около 20 тысяч человек!). В общем, город в субботу плотно стоял в пробках, ругаясь на власти, согласовавшие два таких массовых мероприятия в одно время.

Уже вечером стало известно: еще один, 26-й мотоциклист погиб на 23-м километре ЕКАД вблизи города Березовского. Байкер пошел на обгон, врезался в трактор-погрузчик и погиб на месте. Его пассажирку доставили в больницу.

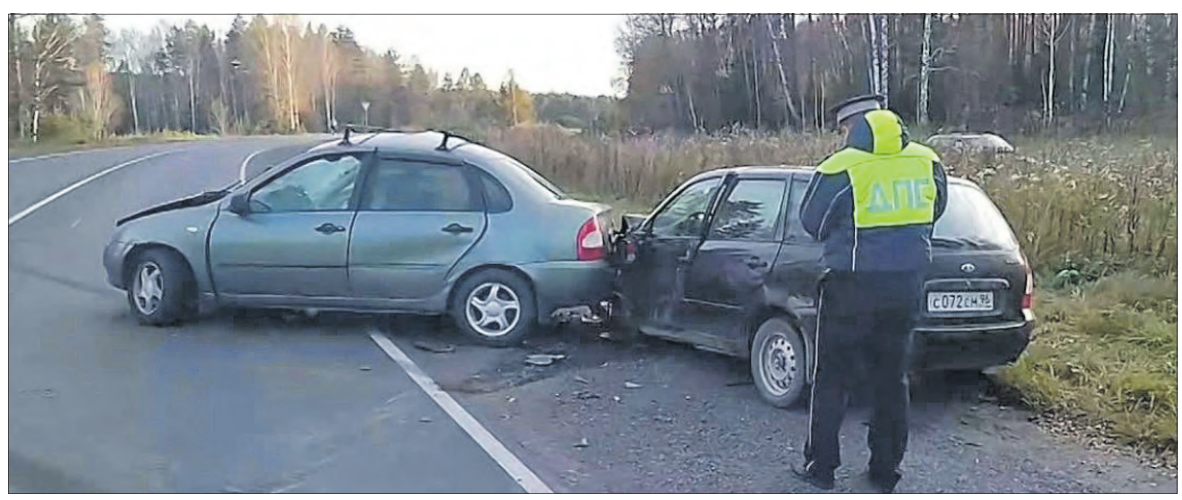

Фото: ГИБДД Первоуральска

За рулем отечественных машин были 40-летний и 67-летний мужчины.

Трое дегтярцев пострадали в аварии с пьяным водителем в Первоуральске

Как рассказали в местной ГИБДД, 40-летний екатеринбуржец на «Лада 111840» выехал на встречку днем 26 сентября — инцидент случился на 29-м километре автодороги «Первоуральск — Шаля».

По встречке в это время ехала «Лада 111730» под управлением 67-летнего водителя. В салоне также были женщины 71 и 67 лет. Все трое — жители Дегтярска, всех доставили в больницу.

Освидетельствование водителя-виновника аварии показало, что он пьян: концентрация паров этанола в выдыхаемом воздухе составила 0,844 мг/л. В отношении него составлены четыре административных материала.

О пьяных и неадекватных водителях, пожалуйста, оперативно сообщайте в полицию: 02, 102, 112. Так вы можете спасти чье-то здоровье и даже жизнь.

«Движуха, собаки, погода, кросс — все шикардос!»

С таким настроением во Всероссийском дне бега участвовали тысячи ревдинцев

ИРИНА КАПСАЛЫКОВА

Традиционная Всероссийская акция «Кросс нации-2026» посвящена единству народов России. Об этом была театрализованная композиция на сцене, которая открыла День бега. А потом артисты в национальных костюмах, что называется, пошли в народ, чтобы веселить, развлекать, в общем, украшать праздник.



Фото Алины Щекотовой

В составе семей были и четвероногие бегуны.

Катя, Аня и Настя в национальных костюмах символизируют единство народов России.

— Мы не бегали, мы здесь работаем, фотографируемся, поднимаем настроение, дарим положительные эмоции, — рассказали девочки. — Занимаемся в Образцовой тетральной студии «Играй-город» и в театральном коллективе «Детвора». Театр — это интересно, играем с удовольствием. Готовили открытие «Кросса нации».

…Солнечным осенним утром в парке Дворца культуры разные категории ревдинцев преодолевали традиционную дистанцию в один километр. Вот побежали совсем малыши и дети постарше в сопровождении взрослых. Сильнейшие спортсмены участвуют в отдельном забеге. Их сменяют подростки и молодежь в сопровождении педагогов, общественные организации с транспарантами и флагами, городские чиновники, работники предприятий.

Дети

Самая массовая категория участников: семейные команды, дошкольники, их родители, бабушки, дедушки и воспитатели. Каждый садик постарался на славу, проявил фантазию и выдумку, ярко оформив номера и придумав эмблемы. Об одной из них рассказала Татьяна Павлова, воспитатель подготовительной группы детсада 34:

— Мы находимся в Совхозе, работаем в экологическом направлении, организовали экологическую лабораторию. Поэтому и на эмблеме природа, красота. Экология — это здоровье, спорт. У нас вся группа спортивная! 16 мальчиков занимаются карате, хоккеем, рукопашной борьбой, а четыре девочки — в танцевальном. В «Кроссе нации» участвуем со второй младшей, то есть с трех лет.

На финише мама Наташа с дочкой-подготовишкой Танюшей только что пробежали, немного запыхались, но улыбаются и делятся впечатлениями:

— Начали резво, потом, на середине пути, тяжело было. Справились! Понравилось. Вообще хорошо было. Такой день, свежий воздух! Грудь дышит, ноги бегут, энергия! Мы каждый год в «Кроссе нации» участвуем. Специально не тренируемся, но зимой всей семьей ходим на лыжах, летом катаемся на велосипедах.

Молодежь

На сцене наградили участников забега сильнейших. Среди парней победителем стал Трофим Мельков, второе место — Егор Минин, третье — Иван Бушев. Среди девушек первое место заняла Арина Мерзлякова, второй стала Милана Продан, третьей — Анна Лаврова.

Школьников на финише встречали учителя. Родителей мало. Здесь креатива с экипировкой поменьше, но он был! К примеру, выделялись красные «семерки» школы №7. А трое парней из еще одной «дальней школы» принарядились, чтобы было еще веселее, как сами объяснили. Один был в маске «Человека-паука», а двое других — в ковбойских косынках с черепами. К сожалению, фотографироваться им запретили.

Потом бегали студенты. Оказалось, что среди этой категории многовато было тех, кто до финиша добирался пешком. Бежать не могли, выдохлись! Видимо, их в кроссе участвовать заставили, а про вред фастфудов и «сидения в телефоне» не рассказали.

Парни и девушки, преодолевшие себя, были счастливы: «Я пробежала! Я сделал это! Классно!»

— Движуха, собаки, погода, кросс — все шикардос! — выразила общее настроение энергичная девушка по имени Полина и побежала к подругам.

И правда, среди семейных команд бегунов были замечены и четвероногие. Правильно, они же члены семьи! Хотя в парке ДК выгул собак запрещен, но ведь не бег! Тем более, это воспитанные собаки и хозяева: припасли мешочки на случай неожиданных обстоятельств.

Взрослые

Работники заводов Ревды пробежали дружно и быстро. Последней по номеру, но не последней по значимости была команда медиков РГБ. На финише сердца четырех бились в унисон, они много смеялись, шутливо пеняли пресс-секретарю Александру Семкову: «Саша профукал наш финиш, как мы прибежали красиво». Кто-то предложил еще раз пробежать, но большинство было против: «Нет уж, пусть Саша бежит, а мы его с удовольствием заснимем!»

Константин и Мария Кирилловы с дочкой Ритой и сыном Львом:
— Наши впечатления каждый год хорошие, позитивные. У нас еще двое старших детей есть: Илья, 16 лет, и Семён, 21 год. Кросс так хорошо сплачивает семьи, коллективы. Лев ходит в 39-й садик, а маленькая пошла в 17-й. Так хорошо провели время, собрались дети, родители, воспитатели. По-спортивному, весело, здорово. Погода и в этом, и в прошлом году была замечательная.



Фото Ирины Капсалыковой

Елена с йорком Гуфом, подругами и коллегами Натальей и Ириной:
— Мы из налоговой инспекции. Не впервые участвуем в такой акции. Впечатления самые положительные, мы в восторге, рады и счастливы! Кросс объединяет коллективы, людей и даже животных. Наш Гуф сегодня впервые бежал, он еще молодой, ему всего годик. Наверное, он немного в шоке, но у него появилось много новых друзей. Похоже, Гуф доволен.



Фото Ирины Капсалыковой



Фото Ирины Капсалыковой

Юрий Владимирович, Мария Александровна, Елена Александровна, Александр Мирсаитович, сотрудники горбольницы:
— Отлично! Очень хорошо! Впечатление бодрое, веселое! Приятно, что пришли. Жаль, что многие дежурят, на работе, на охране здоровья горожан, а мы за всех тут пробежали. Нам понравилось. Погода замечательная, организация прекрасная!



Фото Ирины Капсалыковой

Мария Зотова с сыновьями Мишей и Матвеем:
— Классный праздник! Собрали всю семью вместе. Папа нас сюда привез, побыл немного, а потом по работе уехал. Матвей — третьеклассник школы №10. Миша ходит в садик №17. Сейчас мы с садиком пробежали, потом со школой и танцевальным коллективом побежим. Оба сына занимаются танцами в «Микс-Дэнс».

— Кросс понравился, да, только Миша чуть не угробил родного брата, — шутливо жалуется Матвей. — Он бежит на всю катушку, я за ним. Запыхался даже!

ЮрМаркет+
БАНКРОТСТВО
физических лиц
● ПРОФЕССИОНАЛЬНАЯ ПОМОЩЬ В ПРОВЕДЕНИИ ПРОЦЕДУРЫ БАНКРОТСТВА
● СВОЯ ПРАКТИКА ПО СОХРАНЕНИЮ ИПОТЕЧНОГО ИМУЩЕСТВА В ПРОЦЕДУРЕ БАНКРОТСТВА
БЕСПЛАТНАЯ КОНСУЛЬТАЦИЯ
+7 953 053-53-16
ул. Азина, 81, офис 103Б
URMARKETPLUS.RU
Банкротство влечёт негативные последствия, в том числе ограничения на получение кредита и повторное банкротство в течение пяти лет. Предварительно обратитесь к своему кредитору и в МФЦ.

МЕНЯЮ ДОМА

■ дом с газом и 1-комн. кв-ра в Ревде на кв-ру в Екатеринбурге. Тел. 8 (982) 753-49-14

ПРОДАЮ КОМНАТЫ

■ комната, г. Екатеринбург, ул. Сулимова, 27, этаж 4, 18 кв.м. Вода заведена в комнату. Тел. 8 (903) 082-93-54

■ комната. Тел. 8 (912) 036-24-92

ПРОДАЮ 1-КОМН.

■ **1-комн. кв-ра, ул. Жуковского, 3. Пластиковые окна, ж/д, счетчики, поменяна электропроводка, водонагреватель. Тел. 8 (950) 656-53-56**

■ 1-комн. кв-ра, 40,4 кв.м, ул. Ангарская 50а, этаж 4. г. Екатеринбург, или меняю на квартиру в Ревде. Тел. 8 (903) 085-09-5

■ 1-комн. кв-ра, на 2 этаже, ул. Российская, 32. Сделан ремонт. Тел. 8 (923) 828-61-35

■ 1-комн. кв-ра, ул. М.Горького, 45. Этаж 1. Дом кирпичный. Большая лоджия. Тел. 8 (923) 828-64-69

■ 1-комн. кв-ра, 4 эт., рядом с автостанцией. Тел. 8 (922) 162-23-37

■ 1-комн. кв-ра, СТ, р-н «Ромашка». Тел. 8 (995) 676-08-18

ПРОДАЮ 2-КОМН.

■ **2-комн. кв-ра, СТ, 1 эт., ул. Жуковского, 60 кв.м. Тел. 8 (953) 002-25-75**

■ 2-комн. кв-ра, ХР. Тел. 8 (922) 201-55-69

■ 2-комн. кв-ра, МГ, ул. Ковельская, 11. Этаж 3. Цена 3300 т.р., торг возможен. Тел. 8 (923) 828-61-35

■ 2-комн. кв-ра на 1 этаже, ул. М.Горького, 29а, комнаты раздельные. Перепланировка узаконена. Цена 2450 т.р. Тел. 8 (982) 610-83-85

ПРОДАЮ 3-КОМН.

■ 3-комн. кв-ра, ул. Жуковского, 17. Этаж 3, 88 кв.м. Цена обсуждается 5450 т.р. Тел 8 (923) 828-90-18

■ 3-комн. кв-ра, УП, район «Квартала», ул. Мира, 31, этаж 2. Цена 2900 т.р. Тел. 8 (982) 722-96-54

■ 3-комн. кв-ра, УП, 65,9 кв.м, 5 эт., ул. П.Зыкина, 36/1. Тел. 8 (965) 524-34-81

ПРОДАЮ ДОМА

■ хороший дом в Ревде. Все коммуникации в доме (вода, газ, канализация). Участок 6 сот. Есть баня, теплицы, беседка, крытый двор, гараж. Удобный выезд на Екатеринбург. Цена 3300 т.р. Тел. 8 (950) 653-19-25

■ дача, СУМЗ-4. Дом 2 этажа. Есть печка, дом на фундаменте. Своя скважина, большая теплица. Дом жилой, можно прописаться. Цена 950 т.р. Тел. 8 (922) 026-96-96

ПРОДАЮ УЧАСТКИ

■ с/у, «СУМЗ-2», дом, баня, овощная яма, 3 теплицы, насаждения. Тел. 8 (982) 631-71-33

■ участок, п. Ледянка, 30 соток. Участок примежеван. Есть электричество 15 кВт, подключено. Цена 900 т.р. Тел. 8 (923) 828-61-49

■ з/у от 10 соток: Гусевка, цена 130 т.р., Кунгурка, цена 350 т.р. Цена обсуждается. Электричество 15 кВт, подключено. Тел. 8 (922) 113-17-70

■ з/у, 10 сот., р-н Гусевки. Тел. 8 (912) 647-91-97

■ с/у, 11 сот., р-н Гусевки, дом (2 комнаты), сарай, теплица, скважина, э/э, огорожен, все насаждения. Тел. 8 (912) 678-86-21

СДАЮ ЖИЛЬЕ

■ **1-комн. кв-ра. Тел. 8 (929) 223-30-45**

■ **1-комн. кв-ра на Кирзаводе. Тел. 8 (999) 425-96-17**

■ **2-комн. кв-ра, 5 эт., район автостанции. Тел. 8 (922) 206-53-04 (после 18.00)**

■ **2-комн. кв-ра. Тел. 8 (912) 695-85-13**

СНИМУ НЕДВИЖИМОСТЬ

■ кв-ра. Рассмотрю все предложенные варианты от собственников. Тел. 8 (950) 653-37-78

КУПЛЮ НЕДВИЖИМОСТЬ

■ комната за наличный расчет, без агентств. Тел. 8 (912) 284-04-24

■ 1-комн. кв-ра. Наличные. Тел. 8 (912) 226-95-86

■ кв-ра, 2-4 этаж. Наличные. Тел. 8 (912) 272-46-56

■ 1-2-комн. кв-ра. Наличный расчет. Агентствам не беспокоить! Тел. 8 (953) 005-33-37

■ дом. Рассмотрю все районы. Агентствам не беспокоить. Тел. 8 (977) 212-40-09

ПРОДАЮ АВТО

■ а/м Lada Calina, 2011 г.в., в хорошем состоянии, стеклоподъемники, монитор, тонировка, цвет темно-вишневый, хетчбэк. Тел. 8 (902) 440-22-24

■ а/м ВАЗ-2109, 1991 г.в., 5-стп коробка, один хозяин, в родном окрасе, в отличном состоянии, не гнилая. Тел. 8 (902) 440-22-24

■ а/м ВАЗ-2114, 2012 г.в., ПТС оригинал, состояние отличное, стёкла родные, не гнилая, пороги поменяны, салон люкс, подогревы сидений, бортовой компьютер, тонировка, на зимней резине, на литых дисках, 2 комплекта ключей, сигналка, машина ухожена. Тел. 8 (963) 855-32-58

■ а/м Lada Calina универсал, 2012 г.в., в отл. сост. Тел. 8 (908) 909-91-66

■ а/м ВАЗ-2111, 2005 г.в., состояние отличное, не гнилая. Тел. 8 (908) 909-91-66

■ Nissan Atlas грузовой фургон, 1995 г.в., Daewoo Nexia, 2008 г.в., Toyota Sienta, 2018 г.в. Возможен обмен. Тел. 8 (922) 123-95-41

■ а/м Chevrolet Lanos, 2006 г.в., состояние отличное, ухоженная, небитая, гидроусилитель руля, стеклоподъемники, музыка, сигнализация, тонировка. Цена договорная. Тел. 8 (902) 440-22-24

■ а/м Chevrolet Niva, 2009 г.в., комплектация «Трофи», подогрев сидений, подлокотник, фаркоп, багажник, камера заднего вида, bluetooth, громкая связь. Состояние отличное, 2 владельца, цена договорная. Тел. 8 (908) 909-91-66

■ а/м Toyota Corolla, 2007 г.в., двигатель 1,6, состояние хорошее, литые диски, монитор, телевизор, цена договорная. Тел. 8 (902) 440-22-24

■ а/м «Шевроле Ланос», ГУР, кондиционер, подъемники, 2007 г.в., оригинал. Машина в отл. состоянии, не гнилая, небитая. Тел. 8 (902) 440-22-24

■ а/м «Мицубиси Кольт», 2004 г.в., состояние отличное, машина ухожена, салон чистый, правый руль, вариатор работает исключительно. Приезжайте, смотрите. Тел. 8 (902) 440-22-24

■ а/м «Шевроле Ланос», 2006 г.в., в отличном состоянии, не гнилая, небитая, целая, ухоженная, цвет черный. Тел. 8 (908) 909-91-66

■ а/м «Ланос», 2007 г.в., ГУР, подъемники, не гнилая, состояние хорошее. Тел. 8 (908) 909-91-66

ПРОДАЮ СЕЛЬХОЗТЕХНИКУ

■ косилка для Т-16, пресс-подборщик «Киргизстан». Тел. 8 (902) 269-05-87

КУПЛЮ АВТО/МОТО

■ **авто в любом состоянии. Дорого. Выкуп снегоходов, квадроциклов, спецтехники и т.д. Тел. 8 (909) 703-46-85**

ПРОДАЮ АВТОЗАПЧАСТИ И КОМПЛЕКТУЮЩИЕ

■ комплект зимней резины, р. 12. Тел. 8 (982) 676-13-15

■ летняя резина R-13, 15, 16, на дисках и без, литые диски R-13, 15. сабвуфер, усилитель, провода, ксеноны. Тел. 8 (902) 263-67-62

■ резина зимняя К-13, 14, 15, 16, с дисками и без. Тел. 8 (950) 199-74-16

■ форточки, заднее стекло для ВАЗ, стекла для классики, двигатель 16-клапанный для ВАЗ-2110, 2112, коробка передач для ВАЗ передний привод. Коробка передач для Chevrolet Lanos, крышка багажника, резина R-13, 14, 15, 16, зимняя и летняя, с дисками и без. Тел. 8 (908) 909-91-66

■ радиатор для «Нивы», новый, основной, стартер. Тел. 8 (908) 909-91-66

АВТОТРАНСПОРТНЫЕ УСЛУГИ

ПЕРЕЕЗДЫ
ГРУЗЧИКИ, ПЕРЕВОЗКА БОЛЬНЫХ, ВЫВОЗ ТЕХНИКИ, МУСОРА

8-952-14-02-111

ГРУЗОПЕРЕВОЗКИ

Тел. 8 (922) 140-98-41

■ манипулятор. Тел. 8 (904) 982-88-46

■ а/манипулятор, эвакуатор, вышка, борт 6 м, г/п 57, стр. 37. Тел. 8 (922) 124-33-38

■ ГАЗель-тент. Тел. 8 (982) 642-08-60

СТРОИТЕЛЬСТВО/ РЕМОНТ/ОТДЕЛКА

ЗАМКИ
ЕСТЬ НА ЛЮБЫЕ ДВЕРИ.
УСТАНОВКА.
РЕМОНТ. НАДЕЖНО.
8-908-925-70-34

КРОВЛЯ
от 600 руб./м²
Тел. +7 (912) 648-27-77

■ **а мы строим: кровля, заборы, фасады и многое другое. Тел. 8 (900) 215-87-77**

■ **срубы любой сложности, монтаж, комплектация, мох, джут. Тел. 8 (912) 606-68-69, 8 (982) 638-49-69**

■ **натяжные потолки, шкафы-купе, кухни. Тел. 8 (902) 500-72-36**

■ **ремонт квартир. Тел. 8 (902) 500-72-36**

■ **сварочные раб. Тел. 8 (912) 286-23-48**

■ **ремонт крыш. Тел. 8 (912) 286-23-48**

■ **кроем крыши бикростом. Гарантия. Тел. 8 (932) 600-02-55**

ЭЛЕКТРИЧЕСТВО

■ **электрик. Тел. 8 (912) 227-49-79**

РЕМОНТ БЫТОВОЙ ТЕХНИКИ

■ **телемастер. Чек. Тел. 8 (963) 038-62-33**

СЕРВИСНЫЙ ЦЕНТР
РЕМОНТ
• ХОЛОДИЛЬНИКОВ
• СТИРАЛЬНЫХ МАШИН
• ТВ, СВЧ, ПЫЛЕСОСОВ
• ШВЕЙНЫХ МАШИН
Недорого • Гарантия • Пенсионерам скидки
Без выходных • Мастера из Ревды
Тел. 8 (950) 206-07-07

Администрация, профком, совет ветеранов АО «Промсорт-Урал» с прискорбием сообщают, что 25 сентября 2026 года на 96-м году жизни скончалась

ФЕДЕНЁВА ЗИНАИДА ГЕОРГИЕВНА

ветеран труда, труженик тыла, бывший работник детского сада. Приносим свои соболезнования родным и близким покойной.

Как подать некролог

Прийти в редакцию (ул. Азина, 68а, 3 этаж)

Написать на e-mail: 13@revda-info.ru

Подробная информация по тел. 3-46-35

Сроки приема:
В средовый номер — понедельник до 15 ч.
В пятничный номер — среда до 15 ч.



Родные никогда не умирают,
Бесследно не уходят в никуда…
В памяти и мыслях воскресают,
В сердце остаются навсегда…

камнеобрабатывающее предприятие КРУГ
СОЗДАЕМ ПАМЯТЬ
рассрочка БЕЗ %
М.Горького,14
8 (34397) 39-6-39
8 (950) 551-58-78

pamyatnik96.ru

ПАМЯТЬ В КАМНЕ
памятники от производителя
• Изготовление и установка памятников из гранита и мрамора под ключ
• Благоустройство мест захоронений и реставрация старых памятников
• Низкие цены
• Пенсионерам скидки
• Рассрочка
Рассрочку предоставляет ИП Реутов А.Н.
г. Ревда ул. Некрасова д. 13 8-909-017-00-09

Обелиск муниципальное унитарное предприятие
8 (922) 032-17-79
obelisk-revda.ru
Специализированная Муниципальная похоронная служба
Полный комплекс похоронных услуг
Погребение от 15546 рублей
• Круглосуточная перевозка умерших в морг
• Копка могил, погребение, кремация
• Широкий ассортимент качественного ритуального товара
• Предоставление зала прощания
• Искусственные цветы, венки, корзины
• Установка и продажа металлических памятников, крестов, столов и лавок

ул. К.Либкнехта, 72а
тел. 3-43-57, 8 (922) 032-17-79
ул. Некрасова, 13 (на кладбище)
тел. 3-29-11, 8 (922) 032-16-86

Ничто не вечно — вечна только память
• БЕСПЛАТНО ПЕРЕВОЗКА УМЕРШИХ В МОРГ
• Копка могил, погребение, кремация
• Изготовление оградок, портретов, овалов
• Венки, корзины и все товары для погребения
• Зал прощания • Памятники

Ревдинская похоронная служба
«Ритуал»
ПОЛНЫЙ КОМПЛЕКС ПОХОРОННЫХ УСЛУГ
от 32400 руб.
г. Ревда, ул. Мира, 11, круглосуточные телефоны:
3-97-99, 8 (912) 285-59-70, 8 (902) 273-14-03
г. Дегтярск, ул. Уральских танкистов, 2, тел. 6-31-62
Рассрочка без %
НИЗКИЕ ЦЕНЫ

ПТ 09/10/2026

ПЕРВЫЙ

05.00 «Доброе утро»
09.00, 11.00, 14.00 Новости
09.05 «Модный приговор» (0+)
09.55 «Жить здорово!» (16+)
10.40, 11.25, 18.40 «Большая игра» (16+)
13.20, 14.15 «Время покажет» (16+)
16.15 «Давай поженимся!» (16+)
17.05 «Мужское/Женское» (16+)
18.00 Вечерние Новости
19.45 «Поле чудес»
21.00 «Время» (16+)
21.45 «Голос. Дети». Новый сезон (0+)
23.25 Х/ф «Верный друг» (18+)
01.35 «Подкаст.Лаб» (16+)

5 КАНАЛ

05.00, 09.00, 13.00, 17.00 «ИзВестия» (16+)
05.25, 06.05, 06.50, 07.35, 09.30, 10.20, 11.15, 12.05 Т/с «Наш спецназ 4» (16+)
08.30 «Ваше здоровье!» (12+)
13.30, 14.20, 15.15, 16.05 Т/с «Великолепная пятёрка 6» (16+)
17.30, 18.20, 19.00, 19.50, 20.40, 21.35, 22.20 Т/с «След» (16+)
23.10 «Светская хроника» (16+)
00.10 Д/с «Они потрясли мир. Валерий Гаркалин. Цена народной любви» (16+)
01.00 Д/с «Они потрясли мир. Челентано. Тайная жизнь главного бунтаря Италии» (16+)
01.50, 02.30, 03.15, 03.55, 04.35 Т/с «Условный мент 6» (16+)

ОТВ

05.00, 08.00, 12.00, 15.00, 20.00, 22.45, 02.00, 03.30 События (16+)
05.30, 12.30, 15.30, 18.30, 20.30, 23.15, 02.30, 04.00 События. Акцент (16+)
06.00, 09.00, 10.00 Свердловское утро (12+)
07.55, 09.55, 11.55, 13.55, 15.55, 17.55, 19.55 Погода на ОТВ (6+)
08.30 Д/ц «Дело №42. Михаил Зощенко: из студентов в гренадеры» (12+)
11.00 Лекции Павла Крашенинникова «Люди права» (12+)
11.30 Д/ц «Рассекреченная история. Мода по плану» (16+)
12.45 Патрульный участок (16+)
13.00 Д/ц «ДНК России. Планета мусора» (12+)
13.30, 20.45, 23.30 Ток-шоу «Все говорят об этом» (16+)
14.00, 17.00 Нейроновости (16+)
14.10 Д/ф «Вячеслав Невинный. Талант и 33 несчастья» (16+)
16.00 Д/ц «Рассекреченная история. Коррупция при Сталине. Дело Верховных судов» (16+)
16.30 Д/ц «ДНК России. Русский мир» (12+)
17.10 Д/ф «Советские мафии. Бизнес орденоносцев» (16+)
18.00 Новости ТМК (12+)
18.20 Вестник корпораций (16+)
18.50 Новости региона (12+)
19.00, 21.45, 00.30 Новости ТАУ 9 1/2 (16+)
00.00 Д/ц «Россия XXI век: Образование, традиции и инновации» (12+)
01.30 Д/ц «Заповедники РФ. Тайны Северо-Осетинского заповедника» (12+)
03.00 Д/ц «Заповедники РФ. Тайны национального парка «Тункинский». Ключевая особенность» (12+)
04.30 О личном и наличном (12+)

ДОМАШНИЙ

05.40, 06.30 «По делам несовершеннолетних» (16+)
07.30, 04.45 «Давай разведёмся!» (16+)
08.30, 02.55 «Тест на отцовство» (16+)
10.45 Д/с «Прости меня...» (16+)
11.45 Д/с «Беду отведу» (16+)
12.55, 01.35 Д/с «Знахарка» (16+)
13.30, 02.05 Д/с «Верну любимого» (16+)
14.05, 02.30 Д/с «Голоса ушедших душ» (16+)
14.40 Х/ф «Невеста поневоле» (16+)
19.00 Х/ф «Тысяча и одна ложь» (16+)
23.00 «Уютное утро» (16+)
23.35 Д/с «Понять. Простить» (16+)
00.40 Д/с «Порча» (16+)
04.35 «Одна за всех» (16+)

НТВ

06.00, 08.00, 10.00, 13.00, 16.00, 19.00 «Сегодня»
06.25 «Утро. Самое лучшее» (16+)
08.25 Д/ф «Мои университеты. Будущее за настоящим» (6+)
09.25 «Человек в праве» (16+)
10.35 «Первая передача» (16+)
11.10 Т/с «Лесник» (16+)
13.25 «Чрезвычайное происшествие» (16+)
14.00 «Место встречи» (16+)
16.50 «ДНК» (16+)
17.55 «Жди меня» (16+)
20.00 Т/с «Невский» (16+)
22.15 Т/с «Тверская» (16+)
00.20 «Своя правда» (16+)
02.10 «Квартирный вопрос» (0+)
03.05 Т/с «Подозрение» (16+)

ЧЕ

06.00 Т/с «Солдаты 16» (16+)
06.50 «Утилизатор 6» (16+)
08.10 «Утилизатор 8» (16+)
08.40 «Утилизатор 7» (16+)
09.30 «Улетное видео» (16+)
13.30 «Проверим все» (16+)
16.30 «Притворщики» (16+)
18.30 «Чужие тайны» (16+)
20.20, 03.30 «+100500» (16+)
23.00 «+100500» (18+)
00.20 «Опасные связи» (18+)

РЕН-ТВ

05.00 «Самые шокирующие гипотезы» (16+)
06.00 «С бодрым утром!» (16+)
08.30, 12.30, 16.30, 19.30 Новости (16+)
09.00 Документальный спецпроект (16+)
10.00 Д/п «Засекреченные списки» (16+)
11.00 «Как устроен мир» (16+)
12.00, 16.00, 19.00 «Информационная программа 112» (16+)
13.00, 17.00, 03.40 «Тайны Чапман» (16+)
18.00, 02.50 «Главные тайны мира» (16+)
20.00 «Безумные факты» (16+)
20.50 Х/ф «Скайлайн» (18+)
22.35 Х/ф «Конец света» (16+)
00.55 Х/ф «Вспомнить все» (18+)

КУЛЬТУРА

06.30 Диалоги о животных. Московский зоопарк
07.15 Легенды мирового кино
07.45 Д/ф «Затерянный мир Ангкор-Вата»
08.45 Х/ф «Любочка»
10.00, 12.30, 17.00, 19.30 Новости культуры
10.20 Х/ф «Иван Никулин - русский матрос» (0+)
11.45 Власть факта
13.00, 19.45 «Атланты. Великие директоры Эрмитажа». 10 ф. «Борис Пиотровский»
13.45 Т/с «Следователь Тихонов» (16+)
14.35 Д/ф «Алексей Ляпунов. Лицо дворянского происхождения»
15.15, 01.50 Д/ф «Иркутск. Особняк Второвых»
15.45 «Энигма. Бобан и Марко Марковичи»
16.30 Письма из провинции. Верхотурье (Свердловская область)
17.15 Д/с «Жизнь до нашей эры». «Римская мозаика»
17.45 «Царская ложа»
18.30 Д/с «Забытое ремесло». «Модистка»
18.45 «Семинар». Глеб Пирятинский. «В поисках фотогении»
20.25 Д/ф «Евгений Евстигнеев. Великий и смешной»
21.10 Х/ф «Скверный анекдот» (0+)
22.50 «2 Верник 2». Е. Геращенко и А. Пахомова
23.50 Х/ф «Пугало» (16+)
01.00 Искатели. «Тайна «девочки-фантома»
02.20 М/ф «Мена» (12+)

РОССИЯ-1

05.00 «Утро России»
09.00, 11.00, 14.00, 20.00 Вести
09.30 Местное время
09.55 «О самом главном». Ток-шоу (12+)
11.30, 21.10 Вести. Местное время
12.00, 18.00 «60 Минут». Ток-шоу (12+)
14.30 Т/с «Тайны следствия» (16+)
21.30 «Ну-ка, все вместе!» (12+)
23.55 «Истории Большой Страны» (12+)
00.55 Х/ф «Рокировка» (12+)

МАТЧ ТВ

08.00 «Эволюция спорта» (12+)
09.00, 11.00, 17.30 Новости
09.05, 17.35, 20.30, 23.30, 03.00 Все на Матч! (12+)
11.05 «Небесная грация» (6+)
11.25 «Спорт.Док. Дмитрий Носов» (12+)
12.25, 18.35 Дзюдо. Чемпионат мира (12+)
16.30 Автоспорт. Чемпионат России. Moscow Raceway. SMP Formu1a 4 (6+)
21.25 Футбол. Лига Пари. «Арсенал» (Тула) - «Спартак» (Кострома) (6+)
23.50 Футбол. Чемпионат Испании. «Малага» - «Эспаньол» (6+)
02.00 Евротур (12+)
04.00 Смешанные единоборства. One FC (16+)
05.00 Бокс. Bare Knuck1e FC (16+)

СТС

05.00 «С лёгким утром!» (16+)
09.00, 19.30, 21.00 Шоу «Уральские пельмени» (16+)

ТНТ

05.00 «Утро ТНТ» (16+)
05.50, 07.00 Т/с «СашаТаня» (16+)
11.30 Т/с «Праздники» (16+)
19.30 «Идеальное ограбление» (16+)
21.00, 23.00 «Комеди Клаб. Фестиваль на Красной Поляне: Comedy Club на высоте» (16+)
22.00, 03.20 Т/с «Однажды в России» (16+)
00.00 «Хочу на ТНТ» (16+)
01.50 «Женский стендап» (18+)

ТНВ

05.35 Ретро-концерт (12+)
05.50, 07.00, 08.00, 14.30, 18.30, 19.30, 20.30, 21.30 Новости Татарстана (16+)
06.00, 07.10 «Манзара» (16+)
08.10 «Здравствуйте!» (16+)
10.00, 16.30 Т/с «Человек уходит, песня остается» (16+)
11.00, 16.00, 20.15 «Татары» (16+)
11.30 Пятничная проповедь из Галеевской мечети г. Казани (0+)
12.00 Т/с «Где ты?» (16+)
13.00 «Наставление» (16+)
13.30, 21.00 Концерт «Радио Болгар» (16+)
14.00 «Актуальный ислам» (16+)
14.15 «Наши герои» (16+)
14.45, 23.10 «Семь дней+» (16+)
15.20 «Музыкальный майдан» (16+)
17.30 «Кто мы татары?» (12+)
18.00 «Родная земля» (12+)
19.00 «Горячий казан» (6+)
20.00, 22.00 «Вызов 112» (16+)
22.10 Т/ф «Где ты?» (16+)
23.40 «Национальный калейдоскоп» (12+)
00.05 «Татарские народные песни» (12+)
00.40 Т/с «Белые цветы» (16+)
01.30 Т/с «Далекая звезда» (16+)
03.55 «От сердца - к сердцу» (16+)
04.45 «Споёмте, друзья!» (12+)

ТВ1000 РУС

07.30 М/с «Смешарики» (6+)
08.40 М/с «Простоквашино» (6+)
09.55 М/с «Три кота» (6+)
10.55 Х/ф «Тюльпаны» (16+)
12.25 Х/ф «Культурная комедия» (12+)
14.00 Х/ф «Пара из будущего» (12+)
15.50 Х/ф «Адам и Ева» (12+)
17.25 Х/ф «Мы рожаем!» (16+)
19.20 Х/ф «Бывший в помощь» (16+)
21.00 Х/ф «Пара на пару» (16+)
22.40 Х/ф «Совсем ошалели» (16+)
00.15 Х/ф «Громкая связь» (18+)
01.45 Х/ф «Обратная связь» (16+)
03.20 Х/ф «О чем говорят мужчины» (16+)
04.50 Х/ф «О чем еще говорят мужчины» (16+)
06.25 М/ф «Двенадцать месяцев» (0+)

ТВ1000

07.30 М/ф «Рок Дог» (6+)
08.50 М/ф «Рок Дог 3: Битва за бит» (6+)
10.25, 00.55 Т/с «Убийства в…» (16+)
14.05 Х/ф «Копи царя Соломона» (12+)
17.20 Х/ф «Библиотекарь 3: Проклятие иудовой чаши» (16+)
19.00 Т/с «Библиотекари» (16+)
20.35 Х/ф «Исчезнувшая» (16+)
23.15 Х/ф «Тайна в ее глазах» (16+)
04.15 Х/ф «Джунгли. Райский переполох» (18+)
05.50 Х/ф «Долина теней» (18+)

ТВ3

05.00 «Места Силы. Республика Беларусь» (16+)
05.30, 06.00 М/ф
08.30 «Новый день»
09.30, 16.00 Т/с «Слепая» (16+)
10.00, 15.30 Д/с «Порча» (16+)
11.00 Т/с «Гадалка» (16+)
19.00 Х/ф «Лулу и Бриггс» (12+)
21.00 Х/ф «Артур, ты король» (12+)
23.15 Х/ф «Школа мистера Пингвина» (16+)
01.15 Т/с «Все в твоих руках» (18+)
03.15 «Вокруг Света. Места Силы» (16+)

ТВЦ

05.20 Д/ф «Евгений Евстигнеев. А не замахнуться ли нам» (16+)
06.00 «Настроение» (12+)
08.05, 11.50 Х/ф «Женщина его мечты» (12+)
11.30, 14.30, 17.50 «События» (16+)
12.30, 15.05 Х/ф «Шёпот травы» (16+)
14.50 «Город новостей» (16+)
17.00 Д/ф «Кумиры. Ушла жена» (16+)
18.15 Х/ф «Участок № 13» (16+)
22.00 «В центре событий» (16+)
23.05 Д/ф «Русские тайны» (16+)
00.00 Д/ф «Девяностые» (18+)
00.40 Х/ф «Кольцо из Амстердама» (12+)
02.10 «Петровка, 38»
02.25 Х/ф «Отель» (18+)

ЗВЕЗДА

05.50 Т/с «На дальней заставе» (12+)
09.00, 13.00, 17.00, 18.00 Новости дня (16+)
09.25 Х/ф «Земля, до востребования» (12+)
12.50, 13.25, 15.05 Х/ф «Фронт в тылу врага» (12+)
15.00 Военные новости (16+)
17.15 Т/с «Жажда» (16+)
22.00 «Здравствуйте, товарищи!» (16+)
23.30 Х/ф «Семь невест ефрейтора Збруева» (12+)
01.10 Х/ф «Торпедоносцы» (0+)
02.45 Х/ф «А если это любовь?» (12+)
04.20 Д/с «Москва - фронту» (16+)

СБ 10/10/2026

ПЕРВЫЙ

06.00 «Доброе утро. Суббота» (0+)
09.00 «Умницы и умники» (12+)
09.45 «Слово пастыря» (0+)
10.00, 12.00 Новости
10.15 Д/ф «Евгений Евстигнеев. Я понял, что я вам ещё нужен» (12+)
11.20, 12.20 Х/ф «Добро пожаловать, или Посторонним вход воспрещен» (0+)
13.10 Х/ф «Собачье сердце» (0+)
15.50 Т/с «Формула преступления» (12+)
18.00 Вечерние Новости
18.20 «Сегодня вечером» (16+)
21.00 «Время» (16+)
21.35 Что? Где? Когда?
22.45 «Команды» (16+)
23.50 Концерт «Наша новая музыка» (12+)
00.45 «Подкаст.Лаб» (16+)

5 КАНАЛ

05.00, 05.15, 05.55, 06.35, 07.20, 08.10, 10.05, 16.40, 17.40, 18.35, 19.25, 20.20, 21.20, 22.15, 23.05 Т/с «Условный мент 6» (16+)
09.00 «Страна советов» (16+)
09.30 «Стройнадзор» (16+)
11.00, 15.45 Т/с «Условный мент 7» (16+)
12.00, 12.55, 13.55, 14.50 Т/с «Далеко до Москвы» (16+)
00.00 «ИзВестия. Главное» (16+)
01.05 «Светская хроника» (16+)
02.10, 02.50, 03.35 Т/с «Свидетели» (16+)
04.15 Т/с «Илья Муровец» (16+)

ОТВ

05.00, 08.00, 12.00, 15.00 События (16+)
05.30, 08.30, 12.30, 15.30 События. Акцент (16+)
06.00 Д/ц «Святыни России. Курская область» (12+)
07.00, 17.00, 21.20 Лекции Павла Крашенинникова «Люди права» (12+)
07.30 Д/ц «Россия XXI век: Образование, традиции и инновации» (12+)
07.55, 09.50, 11.55, 15.55, 17.45, 19.45, 02.25 Погода на ОТВ (6+)
08.50, 17.50, 21.40 Ток-шоу «Все говорят об этом» (16+)
09.55, 18.50, 22.40, 02.30, 10.55 Итоги недели
11.20 О личном и наличном (12+)
11.45 Навигатор. Лучшее (12+)
12.45 Патрульный участок (16+)
13.00, 23.40 Х/ф «Зимородок» (16+)
14.30 Д/ц «Дело №43. Михаил Лермонтов: гусарская трагедия» (12+)
16.00 Д/ц «Военное образование. Военная артиллерийская академия» (16+)
17.30 Патрульный участок. Интервью (16+)
19.50 Х/ф «Приличные люди» (16+)

ДОМАШНИЙ

05.35 «По делам несовершеннолетних» (16+)
06.25, 06.30 Х/ф «Женский отдел» (16+)
10.15 «Уютное утро» (16+)
10.50 Х/ф «Месть не выше любви» (16+)
19.00 Х/ф «Вторая сторона правды» (18+)
23.05 Х/ф «Счастье на паузе» (16+)
02.45 «Одна за всех» (16+)
03.20 Д/с «Эффект Матроны» (16+)

НТВ

06.00 «Жди меня» (16+)
06.55 «Первая передача» (16+)
07.25 «Смотр» (0+)
08.00, 10.00, 16.00 «Сегодня»
08.20 «Поедем, поедим!» (16+)
09.20 «Едим дома» (0+)
10.20 «Главная дорога» (16+)
11.00 «Живая еда» с Сергеем Малозёмовым (12+)
12.00 «Квартирный вопрос» (0+)
13.15 «Сатья» (16+)
14.20 «Фобия» (12+)
15.00 «Своя игра» (0+)
16.20 «ЧП. Расследование» (16+)
17.00 «Следствие вели» (16+)
18.00 Д/ф «Криминальная Россия. Самые громкие преступления» (16+)
19.00 «Центральное телевидение» (16+)
20.20 «Ты не поверишь!» (16+)
21.20 «Виа» Суперстар! (16+)
01.00 «Квартирник НТВ у Маргулиса» (16+)
02.40 «Дачный ответ» (0+)
03.30 Х/ф «Эксперт» (12+)

ЧЕ

05.40 «Улетное видео. Топ 35» (16+)
06.30, 10.00, 03.10 «Улетное видео» (16+)
08.45 «Улетные животные» (16+)
11.00 Т/с «Восьмидесятые» (16+)
20.00, 22.00 «+100500» (16+)
21.30 «Женский 100500» (16+)
23.30 «+100500» (18+)

РЕН-ТВ

05.00, 02.50 «Самые шокирующие гипотезы» (16+)
06.00 «С бодрым утром!» (16+)
08.30, 12.30, 16.30, 19.30 Новости (16+)
09.00 «Минтранс» (16+)
10.00 «Самая полезная программа» (16+)
11.00, 13.00 «Военная тайна» (16+)
15.00 «Совбез» (16+)
16.00 «Информационная программа 112» (16+)
16.55 Документальный спецпроект (16+)
18.00 Д/п «Засекреченные списки» (16+)
19.00 «Добровэфире» (16+)
20.00 «Момент в истории» (16+)
20.50 Х/ф «Неудержимые» (18+)
22.45 Х/ф «Неудержимые 2» (18+)

КУЛЬТУРА

10.45 Х/ф «Скверный анекдот» (0+)
12.25 Человеческий фактор. «Разные люди»
12.55 Чёрные дыры. Белые пятна
13.35, 02.00 Д/с «Заповедное». «Земля зубра»
14.15 Д/ф «Продюсер. Инструкция по выживанию»
15.00 «Факультет истории». В. Мединский
15.45 Большие и маленькие
17.40 Острова
18.20 Х/ф «Не было печали» (12+)
19.30 Новости культуры
19.45 Д/ф «Территория Надым. Гараж двойного назначения»
20.45 Х/ф «Неуловимые мстители» (6+)
22.00 «Агора»
23.00 Клуб Шаболовка 37. «Фыняф» и «Amber sept»
00.05 Х/ф «Джузеппе Верди» (0+)

РОССИЯ-1

05.00 «Утро России. Суббота»
08.00 Местное время. Суббота
08.35 «По секрету всему свету» (12+)
09.00 «Формула еды» (12+)
09.25 «Пятеро на одного» (12+)
10.10 «Сто к одному» (12+)
11.00, 14.00, 17.00, 20.00 Вести
11.30 «Наши. Военкоры» (12+)
12.00 «Доктор Мясников» (12+)
13.00 «Большие перемены» (12+)
14.30, 20.50 Вести. Местное время
14.50 «Парад юмора» (16+)
17.50 «Привет, Андрей!» (12+)
21.00 Х/ф «Чужой дом» (16+)
00.45 Х/ф «Девушка из прошлого» (12+)
04.10 Х/ф «Соседи по разводу» (12+)

МАТЧ ТВ

08.00 Бокс. Bare Knuck1e FC (16+)
09.00, 11.00, 13.10, 17.30 Новости
09.05, 13.15, 16.00, 17.35, 02.00 Все на Матч! (12+)
11.05 Д/ф «Шмейхель» (12+)
13.55 Футбол. Лига Пари. «Урал» (Екатеринбург) - «Велес» (Домодедово) (6+)
16.30 Автоспорт. Российская серия кольцевых гонок. Moscow Raceway. SMP TCR (6+)
18.35 Дзюдо. Чемпионат мира (12+)
20.30 Футбол. Альфа-Банк Российская Премьер-Лига. «Краснодар» - «Зенит» (Санкт-Петербург) (6+)
23.50 Футбол. Чемпионат Испании. «Реал» (Мадрид) - «Вильярреал» (6+)
03.00 Смешанные единоборства. UFC. Брендан Аллен против Кристиана Лероя Данкана (16+)

СТС

06.05 Шоу «Уральские пельмени» (16+)
08.50, 09.25 «ПроСТО кухня» (12+)
10.00 «100 мест, где поесть» (16+)
11.00 «Две стороны одной страны» (16+)
12.00 «Чем заняться в выходные?» (16+)
12.40 «Суперниндзя» (16+)
16.30 М/ф «Иван Царевич и Серый Волк» (0+)
18.20 М/ф «Иван Царевич и Серый Волк 2» (0+)
19.50 М/ф «Иван Царевич и Серый Волк 3» (6+)
21.20 Х/ф «Паркер» (16+)
23.45 Х/ф «Ограбление из будущего» (18+)
01.45 Х/ф «Сорвиголова» (12+)
03.20 Х/ф «Пять фунтов искупления» (18+)
04.55 Т/с «Нянька в погонах» (16+)

ТНТ

07.00, 09.30, 03.40 Т/с «Однажды в России» (16+)
09.00 «Время завтрака» (16+)
10.30 «Экстрасенсы. Битва сильнейших» (16+)
18.30 «Экстрасенсы. Реванш» (16+)
21.00 «Хочу на ТНТ» (16+)
23.25, 02.50 «Женский стендап» (18+)
00.25 «Титаны» (16+)

ТНВ

05.35 Ретро-концерт (12+)
06.00 «От сердца - к сердцу» (16+)
07.00 Музыкальные поздравления «SMS» (16+)
09.00 «Время поговорить» (16+)
10.00 Хит-парад (16+)
11.00 «Каравай» (6+)
11.30 Специальный проект «Алга» (16+)
12.00 «Кто мы татары?» (12+)
12.30 «Видеоспорт» (16+)
13.00 «Закон. Парламент. Общество» (16+)
13.30 «Семейный очаг» (16+)
14.00 Т/ф «Минтимер и его друзья» (16+)
15.30, 04.45 «Жавид-шоу» (16+)
16.30 «Наши герои» (16+)
16.45 Хоккей. Чемпионат КХЛ. «Ак Барс» - «Северсталь» (Череповец) (0+)
19.30, 21.30 Новости в субботу (16+)
20.00 «Ступени» (16+)
20.30 «Двое». Юмористическое шоу (16+)
22.00 «Tatarstan today. Открытый миру» (16+)
22.30 Концерт
23.50 Т/ф «Душа просит тепла» (16+)
03.55 «От сердца - к сердцу» (16+)

ТВ1000 РУС

07.20 М/ф «Чучело-мяучело» (0+)
07.30 М/с «Простоквашино» (6+)
09.00 М/с «Смешарики» (6+)
10.40 М/с «Три кота» (6+)
12.00 Х/ф «Женская версия. Ловцы душ» (12+)
13.35 Х/ф «Женская версия. Такси зеленый огонек» (12+)
15.10 Х/ф «Простоквашино» (6+)
16.55 Х/ф «Домовенок Кузя» (6+)
18.25 Х/ф «Мой папа - медведь» (6+)
20.05 Х/ф «Маме снова 17» (12+)
22.00 Х/ф «Олень» (16+)
23.40 Х/ф «(НЕ)идеальный мужчина» (12+)
01.15 Х/ф «Бес попутал» (18+)
02.45 Х/ф «Адам и Ева» (12+)
04.15 Х/ф «Мы рожаем!» (16+)
06.00 М/ф «Коты Эрмитажа» (6+)

ТВ1000

07.40 Х/ф «Пришельцы» (18+)
09.30 Х/ф «Пришельцы 2: Коридоры времени» (12+)
11.40 Х/ф «Тайна в ее глазах» (16+)
13.20 Т/с «Хадсон и Рекс» (16+)
16.30 Х/ф «Исчезнувшая» (16+)
19.10 Х/ф «Агент на уикенд» (18+)
21.00 Х/ф «Рыцарь дня» (12+)
23.00 Х/ф «Агент три нуля» (18+)
00.55 Х/ф «Из Парижа с любовью» (16+)
02.30 Х/ф «Агент Джонни Инглиш» (12+)
03.55 Х/ф «Агент Джонни Инглиш: Перезагрузка» (12+)
05.30 Х/ф «Агент Джонни Инглиш 3.0» (12+)
06.50 М/ф «My Little Pony в кино» (6+)

ТВ3

06.00 М/ф
08.45 «Особенности национальной кухни. Нижний Новгород» (16+)
09.30 «Особенности национальной кухни. Калининград» (16+)
10.00 Т/с «Слепая» (16+)
12.15 Х/ф «Симона и мистер Скунс» (6+)
14.45 Х/ф «Артур, ты король» (12+)
17.00 Х/ф «Лулу и Бриггс» (12+)
19.00 Х/ф «Иллюзия обмана» (16+)
21.15 Х/ф «Иллюзия обмана 2» (12+)
00.00 Х/ф «Смерть единорога» (18+)
01.30 Т/с «Все в твоих руках» (18+)
03.30 «Вокруг Света. Места Силы» (16+)

ТВЦ

05.55 Д/ф «Борис Андреев. Я хотел играть любовь» (16+)
06.35 «Православная энциклопедия» (6+)
07.00 Х/ф «Дети понедельника» (12+)
09.00 «Здоровый смысл» (16+)
09.30 «Хватит слухов!» (16+)
10.05 Д/ф «Легенды эстрады» (16+)
10.55 «Просто & вкусно» (6+)
11.30, 14.30, 23.35 «События» (16+)
11.50 «Смешите меня семеро» (16+)
12.40 Анекдот-клуб «Нехмурые люди» (16+)
13.15, 14.45 Х/ф «Денежное дерево» (16+)
17.15 Х/ф «Второй номер» (16+)
21.00 «Постскриптум» (0+)
22.10 «Право знать!» (16+)
23.45 Д/ф «Тайная комната. Охота на фюрера» (16+)
00.25 Д/ф «Следствие ведет КГБ» (16+)
01.05 «10 самых» (16+)
01.35, 02.20, 03.10, 04.00 «Прощание» (16+)
04.40 Д/ф «Кумиры. Ушла жена» (16+)

ЗВЕЗДА

04.40 Х/ф «Мы с вами где-то встречались» (0+)
06.10, 03.55 Х/ф «Марья-искусница» (0+)
07.40, 09.20 Х/ф «Земля Санникова» (6+)
09.00, 13.00, 18.00 Новости дня (16+)
10.05, 01.45 Х/ф «Досье человека в «Мерседесе» (16+)
13.20 Х/ф «...А зори здесь тихие» (12+)
17.15, 18.25 Т/с «СМЕРШ. Дорога огня» (16+)
22.00 «Фетисов» Ток-шоу (12+)
22.50 Х/ф «Земля, до востребования» (12+)

ВС 11 /10/2026

ПЕРВЫЙ

06.00, 10.00, 12.00 Новости
06.10 «Играй, гармонь любимая!» (12+)
06.55 «Часовой» (12+)
07.25 «Здоровье» (16+)
08.30 «Золотая коллекция Союзмультфильма» (0+)
09.10 «Непутевые заметки» (12+)
09.30 «Мечталлион». Национальная Лотерея (12+)
10.15 «Жизнь других» (12+)
11.10 «Повара на колесах» (12+)
12.15 Д/ф «Леонид Куравлев. Это я удачно зашёл!» (12+)
13.20 Х/ф «Афоня» (16+)
15.05 «Вокруг смеха» (12+)
16.00 «Праздничный концерт ко Дню работника сельского хозяйства» (12+)
18.00 Вечерние Новости
19.00 «Точь-в-Точь» (16+)
21.00 «Время» (16+)
23.00 «Большая игра» (16+)
00.10 «Подкаст.Лаб» (16+)

5 КАНАЛ

05.00, 05.40, 06.25, 07.05, 08.00, 08.50, 09.30, 10.15, 11.10, 12.05, 13.00, 13.55, 14.50, 15.45, 16.40, 17.35, 18.25, 19.25, 20.20, 21.15, 22.05, 23.00 Т/с «Илья Муровец» (16+)
09.00 «Фирменный рецепт» (12+)
00.00 Х/ф «Принцесса на бобах» (12+)
02.05, 02.50, 03.30 Т/с «Свидетели» (16+)

ОТВ

05.00, 09.00, 18.00, 21.55, 02.30, 13.05 Итоги недели
06.00 Д/ц «Настоящая история. Диагноз через тысячи лет» (16+)
06.30 Д/ц «Настоящая история. Тайна великой княжны» (16+)
07.55, 09.55, 13.55, 15.55, 17.55, 19.55, 02.25 Погода на ОТВ (6+)
08.00 Д/ц «Святыни России. Липецкая область» (12+)
10.00 Лекции Павла Крашенинникова «Люди права» (12+)
10.25, 01.55 Д/ц «ДНК России. Русский мир» (12+)
10.55 Вестник корпораций (16+)
12.05 Д/ц «Военное образование. Воздушно-десантное училище» (16+)
13.35 Прокуратура. На страже закона (16+)
14.00, 22.55 Х/ф «Приличные люди» (16+)
15.30 Д/ц «Дело №44. Николай Гумилев: акмеист-кавалерист» (12+)
16.00 Д/ц «ДНК России. Поволжье» (12+)
16.30 Д/ц «ДНК России. Культура отмены как механизм борьбы против России» (12+)
17.30 О личном и наличном (12+)
20.00 Х/ф «Зимородок» (16+)

ДОМАШНИЙ

05.45, 06.30 Х/ф «Связанное счастье» (16+)
09.25, 09.55 «Метод Рогова» (16+)
10.25 «Пять ужинов» (16+)
10.40 Х/ф «В поисках Веры» (16+)
14.50 Х/ф «Первая самая верная» (16+)
19.00 Х/ф «Букет примирения» (16+)
23.00 «Твой Домашний доктор» (16+)
23.15 Х/ф «Домохозяин» (16+)
02.40 «Одна за всех» (16+)
03.15 Д/с «Эффект Матроны» (16+)

НТВ

05.10 Д/ф «Криминальная Россия. Самые громкие преступления» (16+)
06.00 «ЧП. Расследование» (16+)
06.35 «Центральное телевидение» (16+)
08.00, 10.00, 16.00 «Сегодня»
08.20 «У нас выигрывают!» (12+)
10.20 «Цифровые расследования» (16+)
11.00 «Чудо техники» (12+)
12.00 «Дачный ответ» (0+)
13.00 «НашПотребНадзор» (16+)
14.00 «Однажды» (16+)
15.00 «Своя игра» (0+)
16.20 «Человек в праве» (16+)
17.00, 05.15 «Скандалы. Интриги. Расследования» (16+)
18.00 «Новые русские сенсации» (16+)
19.00 Итоги недели
20.20 «Ты супер! 10 лет спустя» (6+)
23.20 «Звезды сошлись» (16+)
00.55 «Основано на реальных Событиях» (16+)
04.20 «Инфощит» (16+)

ЧЕ

05.30 «Улетное видео. Топ 35» (16+)
06.10 «Улетное видео» (16+)
07.50 «Проверим все» (16+)
09.30 «Автоблог Че!» (16+)
11.00 Т/с «Восьмидесятые» (16+)
20.00 «+100500» (16+)
23.00, 01.30 «+100500» (18+)
01.00 «Женский 100500» (16+)
03.30 Т/с «Солдаты 16» (16+)

РЕН-ТВ

05.00, 01.15 «Самые шокирующие гипотезы» (16+)
06.00 «С бодрым утром!» (16+)
08.30, 12.30, 16.30 Новости (16+)
09.00 «Самая народная программа» (16+)
10.00 «Знаете ли вы, что?» (16+)
11.00 «Наука и техника» (16+)
12.00, 16.00 «Информационная программа 112» (16+)
13.00 «Неизвестная история» (16+)
14.00 «Легенды и мифы» (16+)
16.55 «Что мы знаем о планете земля?» (16+)
17.50 Документальный спецпроект (16+)
18.50 Х/ф «План побега» (16+)
21.00 Х/ф «Неудержимые 4» (18+)
23.00 «Итоговая программа» (16+)
23.55 «Великие» (16+)

КУЛЬТУРА

11.20 Х/ф «Неуловимые мстители» (6+)
12.35 Неизвестные маршруты России. «Рязанская область. Из Рязани в Елатьму»
13.20 Невский ковчег. Теория невозможного. В. Прянишников
13.50 «Игра в бисер» с И. Волгиным. «Лев Толстой. «После бала»
14.35 Х/ф «Джузеппе Верди» (0+)
16.30 «Картина мира с Михаилом Ковальчуком»
17.10 «Пешком...» Московские двери
17.40 Д/ф «Северное сияние Ирины Метлицкой»
18.25 «Романтика романса»
19.30, 19.45 Новости культуры
20.25 Х/ф «Тайна» (0+)
22.00 Спектакль «Похождения повесы»
01.10 Х/ф «Не было печали» (12+)
02.15 М/ф «Аргонавты», «Возвращение с Олимпа»

РОССИЯ-1

05.50, 02.30 Х/ф «Эта женщина ко мне» (12+)
08.00 Местное время. Воскресенье
08.35 «Когда все дома с Тимуром Кизяковым» (12+)
09.25 «Утренняя почта с Николаем Басковым» (12+)
10.10 «Сто к одному» (12+)
11.00, 14.00, 17.00 Вести
11.55 РАССКАЗЫ ИЗ РУССКОЙ ИСТОРИИ. Владимир Мединский. «Денис Давыдов» (12+)
12.55 «Судьба человека с Борисом Корчевниковым» (12+)
14.30 Вести. Местное время
15.00 «Весёлые ребята» (16+)
17.50 «Песни от всей души» (12+)
20.00 Вести недели
22.00 «КИСЕЛЁВ»
22.30 Москва. Кремль. Путин
23.00 «Воскресный вечер с Владимиром Соловьёвым» (12+)
01.40 РАССКАЗЫ ИЗ РУССКОЙ ИСТОРИИ. Владимир Мединский. «Денис Давыдов» (12+)

МАТЧ ТВ

08.00 Профессиональный бокс. Оскар Де Ла Хойя против Бернарда Хопкинса. Бой за титул абсолютного чемпиона мира (16+)
09.00, 12.45, 17.30, 03.00, 06.00 Новости
09.05, 12.50, 17.35, 20.30, 03.05 Все на Матч! (12+)
09.55 Хоккей с мячом. Кубок России. Финал (12+)
12.15 «Формула-1. Гаснут огни» (12+)
13.25 Регби. Чемпионат России. 1/2 финала. «Енисей-СТМ» (Красноярск) - «Стрела-Ак Барс» (Казань) (12+)
15.25 Футбол. Чемпионат Италии. «Комо» - «Рома» (6+)
18.35 Дзюдо. Чемпионат мира (12+)
21.15 Футбол. Альфа-Банк Российская Премьер-Лига. «Рубин» (Казань) - «Динамо» (Москва) (6+)
23.35 Футбол. Чемпионат Италии. «Кальяри» - «Ювентус» (6+)
01.45 «После футбола с Георгием Черданцевым» (12+)

СТС

05.00 Т/с «Нянька в погонах» (16+)
08.20 «Две стороны одной страны» (16+)
09.25 «Мне туда надо» (16+)
10.25 «Бери и делай» (16+)
10.55 М/ф «Волки и овцы: Ход свиньей» (6+)
12.10 М/ф «Иван Царевич и Серый Волк» (0+)
14.00 М/ф «Иван Царевич и Серый Волк 2» (0+)
15.25 М/ф «Иван Царевич и Серый Волк 3» (6+)
17.00, 01.35 «Суперниндзя» (16+)
21.00, 22.30 «Форт. Возвращение легенды» (16+)
04.35 «100 мест, где повесть» (16+)

ТНТ

07.00, 10.30, 02.30 Т/с «Однажды в России» (16+)
09.00 «На высоте» (16+)
09.30 «Однажды в России. Актеры сериала «Универ» (16+)
11.00 «Экстрасенсы. Битва сильнейших» (16+)
15.25 «Экстрасенсы. Реванш» (16+)
18.00 «Звезды в джунглях» (16+)
21.00 «Титаны» (16+)
23.45 «Шоу Воли» (16+)
01.05 «Идеальное ограбление» (16+)
05.00 «Утро ТНТ» (16+)
05.50 Т/с «СашаТаня» (16+)

ТНВ

05.35, 05.35 Ретро-концерт (12+)
06.00, 00.00 Концерт «Зинирага - 35!» (12+)
07.00 «Тёплые объятия матери» (16+)
08.00, 13.10 «Ступени» (16+)
08.30 «Звучат в душе мелодии тальянки» (12+)
09.00, 21.00 «Время поговорить» (16+)
10.00 «Горячий казан» (6+)
10.30, 20.00 Концерт «Радио Болгар» (16+)
11.00 «Каравай» (6+)
11.30, 23.30 «Музыкальный майдан» (16+)
12.00 «Полосатая зебра» (6+)
12.15 «Наши герои» (16+)
12.30 «Закон. Парламент. Общество» (16+)
13.00 «Погружение на 100» (12+)
13.40 «Литературное наследие» (6+)
14.00 Спектакль «Обед» (16+)
17.00 «Видеоспорт» (16+)
17.30 «Песочные часы» (16+)
18.30 «Зеркало эпохи» (6+)
19.00, 22.00 «Семь дней» (16+)
20.45 «Батыры» (6+)
23.00 «Соотечественники» (16+)
02.00 «Манзара» (16+)

ТВ1000 РУС

12.00 Х/ф «Женская версия. Комсомольский роман» (12+)
15.10 Х/ф «Бывший в помощь» (16+)
16.50 Х/ф «Родительский дом» (12+)
18.35 Х/ф «Сердцеед» (18+)
20.30 Х/ф «Батя» (18+)
21.50 Х/ф «Батя 2. Дед» (12+)
23.20 Х/ф «Конец славы» (16+)
01.00 Х/ф «День радио» (16+)
02.50 Х/ф «Питер FM» (12+)
04.10 Х/ф «Культурная комедия» (12+)
05.45 М/ф «Коты Эрмитажа 2. Тайна египетского зала» (6+)
07.10 М/ф «Вовка в тридевятом царстве» (0+)

ТВ1000

08.25 Х/ф «Агент на уикенд» (18+)
10.05 Х/ф «Агент три нуля» (18+)
12.00 Х/ф «Из Парижа с любовью» (16+)
13.40 Т/с «Хадсон и Рекс» (16+)
16.55 Х/ф «Рыцарь дня» (12+)
18.55 Х/ф «Паркер» (16+)
21.00 Х/ф «Операция «Фортуна»: Искусство побеждать» (18+)
23.00 Х/ф «Механик» (18+)
00.35 Х/ф «Механик: Воскрешение» (18+)
02.20 Х/ф «Три метра над уровнем неба» (16+)
04.20 Х/ф «Три метра над уровнем неба: Я тебя хочу» (16+)
06.15 Х/ф «Спеши любить» (12+)

ТВ3

05.30, 06.00, 05.30 М/ф
09.00 Т/с «Слепая» (16+)
11.45 Х/ф «Отец года» (12+)
14.00 Х/ф «Иллюзия обмана» (16+)
16.15 Х/ф «Иллюзия обмана 2» (12+)
19.00 Х/ф «Перекресток» (16+)
21.00 Х/ф «Чистильщик» (18+)
23.00 Х/ф «Город страха» (18+)
00.45 Х/ф «Школа мистера Пингвина» (16+)
02.30 Т/с «Все в твоих руках» (18+)
03.15 «Вокруг Света. Места Силы» (16+)

ТВЦ

05.20 «Закон и порядок» (16+)
05.45, 01.45 «Петровка, 38»
06.00 Х/ф «Садовник» (16+)
09.30 Х/ф «Птичка в клетке» (12+)
11.30, 00.35 «События» (16+)
11.50 «Наша смешная жизнь» (16+)
12.40 Х/ф «Кольцо из Амстердама» (12+)
14.30 «Московская неделя» (12+)
15.00 Д/ф «Дорогие товарищи» (16+)
15.55 Д/ф «Настоящий детектив» (16+)
16.45 Д/ф «Дело союзного значения» (16+)
17.35 Х/ф «Иду за тобой» (12+)
21.40, 00.55 Т/с «Шахматная королева» (16+)
02.00 Х/ф «Женщина его мечты» (12+)
05.20 Д/ф «Свадьба и развод» (16+)

ЗВЕЗДА

05.20 Х/ф «...А зори здесь тихие» (12+)
09.25 «Служу России» (12+)
09.55 «Военная приемка» (12+)
10.40 «Мужики» (16+)
11.10 «Ищу своих» (12+)
12.00 Д/с «Война миров» (16+)
12.50 «Не факт!» (12+)
14.05 Т/с «Жажда» (16+)
18.00 Главное с Ольгой Беловой (16+)
19.40 Д/с «Легенды советского сыска» (16+)
23.05 Х/ф «Фронт в тылу врага» (12+)

РГБ покупает оборудование на 4,4 миллиона рублей для детской поликлиники

На госзакупках выложены два договора на поставку «особо ценного движимого имущества»: компьютерного электрокардиографа с максимальной ценой 2 млн 996 тысяч рублей и операционного стола с электроприводом за 1405600 рублей.

Участниками электронных аукционов на оба договора (проводятся на электронной платформе «РТС-тендер») могут стать только субъекты малого и среднего предпринимательства.

«Электрокардиограф компьютерный (стресс-тест система с велоэргометром) (Эргопойнт)» (полное название аппарата) нужно привезти в детскую поликлинику на Энгельса, 35. Заявки от желающих принимаются до 30 сентября. Срок поставки — в течение 60 календарных дней с момента заключения договора.

«Стол операционный с электроприводом» также предназначается для детской поликлиники. Прием заявок до 2 октября. Срок поставки — 30 дней.

В соответствии с договором поставщик обязуется в порядке и сроки «осуществить поставку особо ценного имущества и надлежащим образом оказать услуги по доставке, разгрузке, сборке, установке, монтажу, вводу в эксплуатацию оборудования, обучению правилам эксплуатации и инструктажу специалистов заказчика». От лица Ревдинской городской больницы выступает и. о. главного врача Наталья Адриановская (действующая на основании приказа Министерства здравоохранения Свердловской области от 21.05.2026 года).

Недавно РГБ, также через конкурс, нашла подрядчика на ремонт томографа («замена платы-контроллера и датчика положения гентри»). Он снизил начальную цену на 14 тысяч, предложив починить аппарат за 2 миллиона 784 тысячи рублей (включая необходимые запчасти и прочее). Работа должна быть выполнена за 120 дней.

ЧТО ВКЛЮЧЕНО В ЦЕНУ

Цена включает: «стоимость товара в комплектации в соответствии со спецификацией, стоимость сопутствующих работ, услуг (включая, но не ограничиваясь расходами на транспортировку, погрузо-разгрузочные работы), расходы, связанные с оформлением всех необходимых документов на товар, оплату таможенных пошлин, страховых взносов, налогов, сборов, других обязательных платежей, все иные расходы и риски поставщика, связанные с исполнением обязательств по договору». Гарантия на товар — не менее 12 месяцев.

СУМЗ завоевал бронзу Спартакиады среди работников промпредприятий

Команда СУМЗа вернулась с медалями с финального этапа Спартакиады, которая в течение девяти месяцев объединяла спортсменов промышленных предприятий. В заключительной стадии состязаний завод представили сразу три команды: они боролись за победу в баскетболе, настольном теннисе и многоборье ГТО.

Особенно ярко проявили себя участники многоборья ГТО: Иван Трубченинов и Светлана Жукова стали лучшими в своих категориях, — сообщает пресс-служба завода. — А Алеся Лукьянчук и Зарина Петухова заняли вторые места. Отдельного внимания заслуживает баскетбольная команда СУМЗа — она завоевала золото в своей дисциплине.

По сумме результатов всех этапов Спартакиады коллектив СУМЗа вошел в тройку лидеров и стал бронзовым призером среди команд промышленных предприятий.



Фото: «На заводе | Ревда | СУМЗ»

Экс-замминистра ЖКХ Свердловской области добавили срок за взятки

Андрей Кислицын проведет в колонии 14 лет вместо одиннадцати

Верх-Исетский районный суд Екатеринбурга закончил рассмотрение еще одного дела бывшего заместителя министра энергетики и жилищно-коммунального хозяйства Свердловской области Андрея Кислицына о получении взятки. В марте этого года Кислицын уже был признан виновным в таком же преступлении (ч. 6 ст. 290 УК РФ — получение должностным лицом через посредника взятки, группой лиц по предварительному сговору, в особо крупном размере) и приговорен к 11 годам лишения свободы.



Фото: пресс-слуба суда

Андрей Кислицын, 1969 года рождения, уроженец Заречного Свердловской области. Окончил УПИ по специальности «Атомные электростанции и установки». С 2003 по 2012 год возглавлял родной городской округ, после чего руководил строительством объектов «Росатома» в регионе. В 2016-м назначен на должность заместителя министра энергетики и ЖКХ Свердловской области указом губернатора. Курировал вопросы реализации госпрограммы развития жилищно-коммунального хозяйства и повышения энергетической эффективности региона.

Новый приговор вынесен 28 сентября: признать виновным и назначить наказание в виде девяти лет лишения свободы со штрафом в размере 8 млн 820 тысяч рублей. С учетом предыдущего срока Кислицыну дали 14 лет колонии строгого режима со штрафом 16 млн 820 тысяч рублей.

Как установлено судом, министр ЖКХ Смирнов, первый замминистра Чикризов и заместитель Кислицын с декабря 2021 года по март 2024 года получали через посредника деньги от технического директора ООО «Экохим-Проект» — «за общее покровительство и содействие в беспрепятственной деятельности компании при исполнении муниципальных контрактов в сфере водоснабжения и водоотведения» (цитата: пресс-релиз суда).

Технически «покровительство» выражалось так: чиновники, как сообщили в суде, «обращались к главам муниципалитетов, давали указания подчиненным, содействовали в подключении объектов к электроснабжению, после вмешательства чиновников заказчики производили оплату по актам выполненных работ по ряду крупных контрактов».

Всего «Экохим», по данным следствия, заплатил верхушке МинЖКХ 4 млн 410 тысяч рублей — 4,5% от суммы заключенных с компанией при их протекции госконтрактов. Из них на долю Кислицына пришлось не менее 2,7 млн рублей (Смирнов — 980 тысяч рублей, Чикризов — около миллиона).

Кислицын вину не признал, но следствие добыло достаточно доказательств его виновности. 14 лет он проведет в тюремной камере. Кроме того, бывший чиновник, а ныне заключенный на 14 лет лишен права занимать должности, связанные с осуществлением функций представителя власти, организационно-распорядительных и административно-хозяйственных полномочий в органах госвласти. Помимо штрафа, с осужденного взыщут в доход государства сумму взятки.

Благодаря сотрудничеству со следствием в обличении коллег-коррупционеров бывший руководитель МинЖКХ 58-летний Николай Смирнов отделался условным сроком в пять лет со штрафом в сумме взятки на троих — то есть 4,4 миллиона рублей (приговор Верх-Исетского райсуда от декабря 2025-го).

Судебный процесс по делу обоих замов Смирнова в Верх-Исетском суде, стартовавший в ноябре 2025 года, затянулся: заседания откладывали из-за неявки по болезни Чикризова. 1 августа этого года 62-летний Игорь Чикризов умер. Уголовное дело в его отношении прекращено.

За деньги протежировал производителю светильников

С декабря 2022 по апрель 2024 года замминистра при посредничестве своего приятеля, бывшего депутата областного Заксобрания Павла Мякишева получил через посредника от представителя компании-производителя светотехнического оборудования более 1,9 млн рублей. Взамен Кислицын помогал фирме получать госконтракты на поставку оборудования на выгодных условиях. Для этого замминистра лично обращался к главам четырех муниципалитетов и к их заместителям, рекомендуя заключить контракты с лоббируемой им фирмой.

Мякишева и Кислицына взяли под стражу в марте 2024-го, но в январе 2025-го — после задержания Смирнова — перевели под домашний арест, а затем и вовсе на подписку. После оглашения приговора их взяли под стражу в зале суда. По данным 66.RU, они пытались заключить контракт с Минобороны, чтобы отправиться на СВО, но им не позволило гособвинение.

Какая зарплата у замминистра?

Точный размер официальной заработной платы конкретного заместителя министра энергетики и жилищно-коммунального хозяйства Свердловской области в открытом доступе не публикуется.

В соответствии с федеральными и областными нормативными актами, открытая публикация индивидуальных сведений о доходах и зарплатах государственных гражданских служащих на официальных сайтах ведомств была приостановлена с 2022 года.

За 2021 год заместитель министра энергетики и ЖКХ Андрей Кислицын отчитался о доходе в 3,1 миллиона 260 тысяч рублей, в его пользовании были жилой дом 258.5 кв. м и квартира 72 кв. м (принадлежащие его жене) и еще одна квартира 105 кв. м в совместной собственности с женой. Ему принадлежали легковой автомобиль Honda CR-V и моторная лодка. У супруги — Audi Q-5.

Первый заместитель министра ЖКХ Игорь Чикризов за 2021 год задекларировал доход в 2,7 миллиона рублей, за 2020-й — 2,5 миллиона.

Согласно прошлым официальным данным и обзорам региональных кабинетов министров, ежемесячный доход руководителей и заместителей министров в правительстве Свердловской области в среднем составлял от 150 до 350 тысяч рублей в месяц (в зависимости от выслуги лет, классного чина и премий).

Например, среднемесячная зарплата директора государственного бюджетного учреждения Свердловской области «Институт развития жилищно-коммунального хозяйства и энергосбережения им. Н.И. Данилова», согласно официальной справке, в 2024 году составляла 264 тысячи рублей, его заместителя — 186 тысяч рублей.

Министр ЖКХ Николай Смирнов тратил взятки на помощь бойцам СВО и детскому дому

Как стало известно 66.RU, к уголовному делу теперь уже бывшего министра приобщены платежные документы на покупку кондиционеров для сотрудников Министерства ЖКХ, о тратах на помощь бойцам СВО и детскому дому. По словам анонимного источника, в суде Смирнов заявил, что на эти цели он тратил полученные взятки.

Сам Николай Смирнов подтвердил это в разговоре с журналистом 66.RU, отметив, что покупки были совершены еще до возбуждения дела. Неизвестно, счел ли суд эти расходы обстоятельством, смягчающим наказание. На то, что Николай Смирнов сейчас находится на свободе, могли повлиять его показания против других фигурантов коррупционных дел, пишет 66.RU.

По информации близкого к ФСБ телеграм-канала «Погоны и галстуки», Смирнова, руководившего МинЖКХ с 2011 года, называли едва ли не богатейшим членом областного правительства, но сам он утверждает, что владеет только квартирой в обыкновенной десятиэтажке, машиной (Mitsubishi Outlander 2011 года) и дачей (не элитной). «Всё. И это на семью. Имущества за рубежом у меня нет», — цитирует экс-министра «ПиГ». В 2021 году министр ЖКХ задекларировал 3 миллиона 229 тысяч рублей дохода (его супруга — почти 13 миллионов). В собственности четы Смирновых находились два земельных участка (288 и 1571 кв. м), квартира 116 кв. м, дом 171 кв. м, гараж (15 кв. м) и легковой автомобиль Mitsubishi Outlander.

Для исполнения приговора у осужденного арестовали имущество на 9 миллионов рублей (дом и машину).

С бывшего областного чиновника взыскали «темные» 10 миллионов рублей в доход государства

В ходе антикоррупционной проверки прокуратура и УФСБ обнаружили на счетах начальника отдела государственной службы, правового и документационного обеспечения регионального Министерства цифрового развития и связи Алексея Сухорученко 10 миллионов рублей, законность происхождения которых чиновник не смог подтвердить.

Как сообщили в прокуратуре, «были опрошены близкие родственники указанного лица, проанализированы его доходы и расходы, сведения о банковских счетах, вкладах, а также расширенные справки об операциях по имеющимся счетам (вкладам), изучены результаты углубленного финансового анализа в отношении указанного лица, проведенного МРУ Росфинмониторинга по Уральскому федеральному округу».

Из всего этого установили, что «в 2025 году Сухорученко в целях придания легитимности получения денежных средств заключил со своим близким родственником договор продажи недвижимости общей стоимостью 10 млн рублей».

Сухорученко уволился из министерства по собственному желанию. Прокуратура обратилась в суд с требованием о взыскании в доход государства денежных средств, законность происхождения которых не подтверждена, а также об изменении основания и формулировки увольнения. Верх-Исетский районный суд Екатеринбурга удовлетворил иск прокуратуры. «Темные» 10 миллионов рублей будут изъяты, а формулировка при расторжении трудового договора исправлена на «увольнение в связи с утратой доверия».

Свердловский областной суд, рассмотрев апелляционную жалобу ответчика, оставил решение суда первой инстанции без изменения.

Узкий шарфик
Курлычет в небе
Горный баран
Лущеное просо
Жердь в курятнике
Упрек совести
Южный фрукт для варенья
Игра в мяч на воде
Прибалтийское государство
Поп, лишенный звания
Ярый защитник идеи
Упорно метит в аристократы
Сценическое обозрение
Создал "Отверженных"
Животный мир
Отделка на платье
Стая бродячих собак
Скрывает лицо прекрасной дамы
Форма, неотличимая от фона
Музыкальный инструмент
Бодрящий с утра напиток
Свиное сало
Лист и в супе, и в венке
Превращает нетто в брутто
Орган слуха
Зубатый кит
Поэт-символист
"Общая" кастрюля
Французский киноактер
Портфель-чемоданчик
Интернет-страница
Опухоль от вывиха
Торт шоколадного цвета
Чешское авто
Чипсы соломкой
Убежденность церковной паствы
Двуглавый на гербе
Сезонный тропический ветер
Чертеж местности в масштабе
Булат на клинки
Дипломат-советник
Суп из рыбы
Край шеренги
Гроза морей и океанов
Зеркальная ... озера
Сорт салата
Несколько поколений
Русский поэт-лирик
Река в Грузии
Склянка химика
Форма стиха
Животное с длинной шеей
Бухгалтерская ревизия
Старение при эксплуатации
От него коченеют руки
Единоборство самураев
"Задаток" в счет получки
Американские индейцы
Праздник с медом на столе
Пугливый олень
Помпа - водяной ...
Сладкие булочки
Дама, подменяющая брачное агентство
Батюшка
Гнутая ручка сундука
Оружие рыцаря
Хлеб из пшеничной муки
Варвара-..., длинная коса
Желтеющее поле
Затылок у топора
Танец Бывалого на окурках
Колючий вырост на растениях
Хлеб в зерне и на корню
Прорублено Петром в Европу
Водка из можжевельника
Звезда в Большой Медведице
Бог как создатель
Летательный аппарат
Прыжок вниз в гимнастике
Сосновый плод
Гнев короля
Печенье-сухарь
Считывающее компьютерное устройство
Вечерний в кинотеатре
Фамилия на книге
Прибежище монаха-одиночки
Зверек, пугающий запахом
Крылатый конь поэта
Консерватор с Темзы
Инжир или смоква
Выемка в стене
Тропический вьюн
Верховный бог викингов
Остров с Минотавром
Металлическая "смесь"
Трубка для глухого
Чрезвычайный и полномочный
Эстрадное представление
Потеря в стоге сена
Коньки на колесах
Меховая зимняя одежда
Слой земли с травой
Цитадель на Востоке
Фанера в один слой
Осенившее вдохновение
Кулон от всех бед
Дословная выдержка из классика
Губы сладкие как мед
Каустическая содаедкий ...

Афоризмы от Шарова





Просто анекдот

— Почему эта кровать называется полутораспальная?

— На ней спит муж и его половина.

ОТВЕТЫ НА СКАНВОРД В ПРЕДЫДУЩЕМ НОМЕРЕ. ПО ГОРИЗОНТАЛИ: Милость. Дендрарий. Топор. Пассатижи. Рада. Плиссе. Вата. Матадор. Моа. Озеро. Бруно. Запуск. Тыл. Тост. Указ. Алтарь. Книга. Асана. Хитон. Лопух. Данте. Латы. Гарус. Нефть. Порт. Тапер. Запев. Усы. Маркс. Оскал. Писк. Ушат. Трава. Банка. Число. Кювет. Крик. Смотр. Бирка. Пасха. Список. Трибун. Раж. Сестра. Удел. Миро. Кварта. Ноша. Анатом. Лорнет. Укус. Мане. **ПО ВЕРТИКАЛИ:** Вездеход. Тамбур. Баран. Вдова. Пакт. Неф. Пурга. Кружка. Оракул. Опт. Треск. Трюк. Игра. Стон. Ель. Рысь. Вассал. Дамка. Перо. Оспа. Ротмистр. Мать. Стан. Тесла. Вектор. Толк. Кант. Намаз. Чип. Дети. Ника. Ушу. Единорог. Судак. Роса. Слух. Джип. Атлас. Луб. Ауди. Русло. Лапта. Спазм. Имам. Скука. Пуаро. Пекин. Орбита. Ирис. Нанду. Турне. Аскет. Урон. Егоза. Хлыст. Вилка. Реноме.

РЕМОНТ ХОЛОДИЛЬНИКОВ СТИРАЛЬНЫХ МАШИН НА ДОМУ
ГАРАНТИЯ • ПЕНСИОНЕРАМ СКИДКИ
8 (922) 18-82-000

РЕМОНТ ХОЛОДИЛЬНИКОВ НА ДОМУ
МАСТЕР ИЗ РЕВДЫ ГАРАНТИЯ
Тел. 8-982-630-16-78

ПРОЧИЕ УСЛУГИ

■ мастер на час. Тел. 8 (982) 769-74-15

Бурение скважин на воду
в Ревдинском районе
Гарантия • Качество
Тел. 8 (953) 605-98-33

БЫТОВАЯ ТЕХНИКА

■ холодильник «Самсунг», 2-камерный, рабочий, недорого. Тел. 8-9000-410-283

КУПЛЮ ТЕХНИКУ

■ телевизор. Недорого. Тел. 8 (902) 502-93-02

МЕБЕЛЬ

■ кухонный гарнитур небольшой, без раковины, столешница новая, длина 1,40. Тел. 8 (902) 269-08-10

■ новые мягкие табуреты, цена 200 руб. Тел. 2-58-30

■ навесные шкафы от кухонного гарнитура. Недорого. Тел. 8 (922) 168-46-93

ГАРДЕРОБ

■ берцы, новые, р. 35-36, натуральная кожа. Тел. 8 (902) 269-08-10

■ новое: платье черное универсальное; платье блестящее; юбка-шотландка. Р-р 46-48. Дешево. Тел. 2-58-30

■ спортивные костюмы, р-р 54-56, немного б/у, дешево. Тел. 8-9000-410-283

ПРОДАЮ ТОВАРЫ ДЛЯ ЖИВОТНЫХ

■ **зерно, комбикорма, отруби, дробленка для всех сельхозживотных. Геркулес, крупы, витамины, минеральные добавки, соль, сено, солома в брикетах. Склад ул. Республиканская, 2. Тел. 8 (919) 380-00-05. Доставка. Тел. 8 (912) 273-77-97**

ПРИСТРОЙ ЖИВОТНЫХ

■ **в добрые руки отдаем молодого пса - помесь хаски (агути), окрас - черный с белым, 2 года, зовут Роджер. Задорный и умный пес. Кастрирован, привит. Привезем. Тел. 8 (922) 600-10-21, 8 (950) 649-44-62**

■ в добрые руки щенок-подросток крупной породы, мальчик, 5 мес. Очень похож на овчарку. Умный, спокойный, прекрасный характер. Привит, стер., привезем. Тел. 8-922-600-10-21, 8-950-649-44-62

ПРОДАЮ СТРОЙМАТЕРИАЛЫ

МЕТАЛЛОЧЕРЕПИЦА ПРОФНАСТИЛ САЙДИНГ ВОДОСТОК НИЗКАЯ ЦЕНА
СКИДКА ПОСЛЕ РАСЧЁТА ПРОЕКТА
Тел. 8 (922) 022-19-67, 8 (922) 171-51-01

■ доска, брус. Тел. 8 (912) 295-15-65

■ щебень, отсев, ПЩС, навоз, перегной конский, опил. ЗИЛ. Тел. 8 (922) 119-53-54

■ отсев, щебень, песок, шлак, до 10 тонн. Тел. 8 (902) 266-80-83

ПРОДАЮ ДЛЯ САДА/ОГОРОДА

■ перегной, навоз, опил в мешках, срезка на дрова. Тел. 8 (922) 291-01-30

■ навоз, торф, грунт, перегной, до 4 кубов. Тел. 8 (902) 266-80-83

ЩЕБЕНЬ ОТСЕВ ПЕСОК
8 (912) 228-53-62
8 (953) 00-34-164

НАВОЗ, ТОРФ ФРЕЗЕРОВАННЫЙ, ПЕРЕГНОЙ, ТОРФОГРУНТ, ЧЕРНОЗЕМ, ОТСЕВ, ЩЕБЕНЬ, ПЩС
БОКОВАЯ, ЗАДНЯЯ РАЗГРУЗКА
Тел. 8 (902) 447-81-52, 8 (922) 035-86-22.

Отсев, песок, скала, щебень, шлак, чернозем
8 (922) 172-04-59

ЗИЛ 5 т
ПЕРЕГНОЙ • НАВОЗ • БЕТОН
ОТСЕВ • ЩЕБЕНЬ • ПЕСОК
ЗЕМЛЯ • ОПИЛ
ВЫВОЗ МУСОРА
Тел. 8 (922) 22-93-027
8 (950) 638-88-43

Песок, щебень, отсев — до 5 т. Навоз — 5 т. Опил — 5,5 м³.
Бок. разгрузка • Без выходных
Тел. 8-906-809-30-34

Навоз — 5 т
Опил — 5,5 м³
Бок. разгрузка • Без выходных
8-922-227-78-24

ПЕРЕГНИВШИЙ ОПИЛ 5,5 М³
ДОСТАВКА
БОК. РАЗГРУЗКА • БЕЗ ВЫХОДНЫХ
8-953-000-64-79

ПРОДАЮ ПРОЧЕЕ

■ **дрова березовые, колотые. Доставка. Тел. 8 (912) 227-53-02**

■ **дрова березовые, колотые. Доставка. Тел. 8 (999) 561-34-87**

■ **автомобильная эстакада по цене металлолома. Тел. 8 (922) 198-64-46**

■ **бензопила «Штиль-170», б/у, цена 9 т.р. Тел. 8 (912) 642-20-51**

■ медицинские деревянные костыли, почти новые, покупали в аптеке, пользовались всего две недели. Цена ниже, чем в аптеке. Возможен прокат. Тел. 8 (953) 826-78-93

■ банки 3 л и 1 л. Кнопочный телефон. Тел. 8 (902) 269-0810

■ куртка женская осенняя, р-р 56. Ковер «Икона Божьей матери», 200х310. Комнатные цветы всех видов. Тел. 8 (902) 25-90-047

■ генератор, недорого. Тел. 8 (900) 041-02-83

■ новая стеклянна посуда с этикетками, 1950 и 1960 г.в. За символическую цену. Тел. 2-58-30

■ палатка зимняя, новая, цена 10 т.р. Тел. 8 (900) 041-02-83

■ памперсы для взрослых XL, упаковка 100 руб. Инвалидная коляска, ц. 5000 р. Тел. 8 (982) 675-00-79

■ шторы и тюль, кнопочный телефон. Тел. 8 (902) 269-08-10

■ раковина железная, поддон для душа, батареи пластинчатые заводские, сифон для воды, котел газовый напольный, б/у. Шкаф бытовой железный, 2-створчатый, решетки оконные, гиря 32 кг, шпалы б/у, 3 шт., велосипеды – мужской и женский. Тел. 8 (922) 123-95-41

■ гаражный замок, новый, в упаковке, ручная дрель. Тел. 8 (922) 123-56-08

■ взрослые памперсы №3. Тел. 8 (904) 162-93-88

■ стеклянные банки с винтовыми крышками. Цена 5 руб./шт. Тел. 8 (922) 168-46-93

■ электрический триммер Hunter, немного б/у. Цена 4 т.р. Тел. 8 (922) 028-87-25

ВАКАНСИИ

■ **ООО «Клин-Комплекс-РУ» требуются санитарка и уборщик помещений в Демидов-центр. Тел. 8 (922) 168-11-77**

РЕЗЮМЕ

■ ищу работу сиделки с любым графиком работы (дневной, ночной, суточный). Опыт работы сиделкой имеется, медицинское образование. Тел. 8 (965) 524-94-43

■ мужчина срочно ищет работу или подработку грузчика или разнорабочего. Опыт работы имеется. Рассмотрю любые варианты. Тел. 8 (901) 430-64-63

■ ищу работу вальщика леса, пильщика дров. Тел. 8 (950) 198-54-33

■ ищу работу сиделки. Тел. 8 (980) 908-19-63

БЕТОН ВСЕХ МАРОК
ПЛИТКА ТРОТУАРНАЯ
КОЛЬЦА 1, 1.5, 2 МЕТРА
БОРДЮР ДОРОЖНЫЙ И ТРОТУАРНЫЙ
БЛОК СТЕНОВОЙ БЕТОННЫЙ 400 Х 200 Х 200
sdrevda.ru Строительный Дом
ООО «Строительный дом» ОГРН 1176658033243
Телефоны: 8 (922) 123-10-05, 8 (34397) 3-70-80
Адрес: ул. Обогатителей, 1в

Ревдинский хлебокомбинат приглашает на работу:

- **ИНЖЕНЕРА-ЭЛЕКТРОМЕХАНИКА** (высшее профильное образование, опыт работы, зарплата обсуждается на собеседовании)
- **ЭЛЕКТРОСЛЕСАРЯ** (опыт работы электромонтером, слесарем-электриком, зарплата от 60 000 руб.)
- **ТЕСТОВОДА** (график 2х2, оплата от 4500 руб./смена)
- **УКЛАДЧИКА ХЛЕБА** (2х2, зарплата от 30000 руб./мес.)

Адрес: ул. Клубная, 14. Тел. 8-900-204-80-13, 8-343-302-23-03 (доб. 412)



Марта, 3 года. Крупная красивая собака, помесь овчарки с терьером. Окрас черно-подпалый с рыжим. Густая, плотная шуба. Очень умная, послушная. Будет верным другом и хорошим охранником. Привита, стерилизована, привезем. Тел. 8 (922) 600-10-21, 8 (950) 649-44-62

ООО «НОР» требуется
СТОРОЖ ДЛЯ ОХРАНЫ ЧАСТНОГО ДОМА РАСПОЛОЖЕННОГО В РЕВДЕ
График: вахтовый метод, неделя через неделю (проживание в отдельном доме на участке).
Требования: опыт работы в охране. Ограничения по возрасту нет.
Заработная плата 35 000 руб.
Тел.: 8-922-208-40-07, 8-922-016-77-64

Торговому дому «Карат» для работы в столовой «Горница для друзей» срочно требуется
МОЙЩИК ПОСУДЫ
З/плата 40 000 руб. Официальное трудоустройство. Соцпакет. Питание.
Тел.: 8 (34397) 33-2-33, 5-03-16

ООО «Полком»
ТРЕБУЕТСЯ СТОРОЖ
Место работы: г. Ревда.
Тел. 8-953-382-81-92

ИП Амиров Р. Д. требуется
СТОЛЯР
в мастерскую про производству деревянных лестниц
Тел. 8 (982) 636-44-92

«Теплый дом» Салон окон, дверей и ворот
• ОКНА «Teplowin», РОЛЬСТАВНИ
• СЕЙФ-ДВЕРИ, МЕЖКОМНАТНЫЕ ДВЕРИ, ГАРАЖНЫЕ ВОРОТА СЕКЦИОННЫЕ «DoorHAN», ВХОДНЫЕ ГРУППЫ, ОТКАТНЫЕ/РАСПАШНЫЕ ВОРОТА, ДВЕРИ-КУПЕ «АРГУС»
• НАТЯЖНЫЕ ПОТОЛКИ
Anatolii.master@yandex.ru
8-922-122-26-28 компания МУЖ ЧАС Любые работы по дому
М.Горького, 48, ТЦ «КАМЕО», 1 этаж • Тел. 8 (922) 122-25-28

КУПОН ДЛЯ ПОДАЧИ БЕСПЛАТНОГО ЧАСТНОГО ОБЪЯВЛЕНИЯ В ГАЗЕТУ «ГОРОДСКИЕ ВЕСТИ» — ПЯТНИЦА

РУБРИКА — Принимается до 7 октября

ТЕЛЕФОН — ☐ Опубликовать это объявление два раза

- Купон должен быть передан в редакцию газеты «Городские вести» не позднее указанной на нем даты.
- Купон бесплатного объявления должен быть использован только для одного объявления и только в одну рубрику.
- Объявление должно быть четким и коротким, с соблюдением строк. Почерк должен быть разборчивым.
- На купонах принимаются только частные некоммерческие объявления.
- Объявления, связанные с предпринимательской деятельностью, и в рубрику «Сдаю» не могут быть опубликованы с помощью этого купона.
- В рубрику «Недвижимость» можно подавать не более одного объявления на одно контактное лицо или номер телефона.

Также частное объявление вы можете подать: по телефону 3-46-35, ПН, ВТ, СР с 9 до 17 ч., кроме выходных, по email: 13@revda-info.ru, sms-сообщением на номер 8 (982) 717-59-80

ТИРАЖ 7 000 ЭКЗЕМПЛЯРОВ

Газета зарегистрирована Управлением Федеральной службы по надзору в сфере связи, информационных технологий и массовых коммуникаций по Уральскому федеральному округу.
Свидетельство ПИ №ТУ66-01527 от 15.12.2015 г.
Учредитель и издатель ООО «Городские вести».
Редакция ООО «Городские вести».
Подписной индекс 53882.
Адрес издателя и редакции: 623280, г. Ревда, ул. Азина, 68а, 3 этаж.

Цена свободная.

Главный редактор Пермякова Валентина Владимировна, permyakova@revda-info.ru
Корреспонденты: Н.Лобанова, Ю.Шаров, А.Щекотова.

Служба объявлений: тел. 3-46-35 13@revda-info.ru
Отдел доставки: тел. 3-17-14 dostavka@revda-info.ru
Корреспонденты: тел. 3-46-29 info@revda-info.ru

Редакция может публиковать материалы, не разделяя мнения авторов. Перепечатка и иное использование материалов из «Городских вестей» только по согласованию с редакцией.

За содержание и достоверность рекламной информации отвечает рекламодатель. Рекламируемые товары подлежат сертификации, услуги — лицензированию.

Газета отпечатана в типографии ООО «Периодика». Индекс 623751, Свердловская обл., г. Реж, ул. О.Кошевого, 16. Тел. 8 (343) 290-65-21. Номер подписан в печать по графику 29 сентября 2026 г. в 20.00, фактически — в 20.00. Заказ № 19418.

16+ Газета предназначена для читателей старше 16 лет.

Все заимствованные иллюстрации получены на основании лицензии компании Depositphotos

Афиша | Ревда



Фото: архив редакции

В КДЦ «Победа» покажут моноспектакль Сергея Вербитского «Цыган Иваныч, ваш выход!»

Литературно-музыкальный спектакль по мотивам романа Анастасии Дробиной-Тумановой «За цыганской звездой» расскажет об истории одного цыганского хора, в который почти случайно попал молодой Илья из табора. В спектакле примет участие цыганский ансамбль «Нэвэ Рома», который споет и станцует, а также покажет виртуозную игру на гитаре.

Когда: 10 октября, 18:00
Где: КДЦ «Победа»
Для кого: все желающие 16+
Сколько стоит: 500 рублей
Справки по телефону: 5-11-42.

27-й филармонический сезон в Ревде откроет Уральский молодежный симфонический оркестр

Уже в следующий вторник, 6 октября, в 19:00 в большом зале Дворца культуры Ревды пройдет первый концерт филармонического абонемента «Вечера с оркестром». На сцене выступит Уральский молодежный симфонический оркестр под управлением дирижера Дмитрия Филатова.

Концерт подарит слушателям путешествие по ярким граням балетной и симфонической музыки — от зажигательных характерных танцев до проникновенных лирических номеров и утонченных салонных пьес.

В программе — мощная Симфония № 2 Рахманинова, которая покоряет глубиной и размахом. Прозвучат выразительные фрагменты из балета «Красный мак» Глиэра — они перенесут в атмосферу театральной сцены. Особое место в вечере займут изысканные номера из «Раймонды» Глазунова: чувственное Большое адажио и темпераментный Испанский танец. А па-де-де из «Щелкунчика» Чайковского добавит программе волшебства и узнаваемой мелодической красоты.

Виртуозное звучание солирующих инструментов станет важной краской этого вечера: на сцену выйдут Ольга Голунова (скрипка) и Мария Храмцова (виолончель). Их исполнение придаст знакомым произведениям новые оттенки и особую эмоциональную силу.

В Ревде откроется выставка Сергея Григорьева (Сережи Пикассо)



Фото: Сергей Григорьев, ВК

Работы одного из самых ярких представителей концептуального символизма в России можно будет увидеть со 2 по 30 октября в Детской художественной школе.

— Член Союза художников России, автор полотен, ставших визитной карточкой уральской живописи. Его метод — «философия на холсте»: «Я пытаюсь изобразить Бесконечность Вселенной в виде маленькой черной точки». Главная задача — «разбудить человечество, посмотреть на мир глазами ребенка», — так рассказывают о художнике в соцсетях ДХШ.

Открытие экспозиции состоится 2 октября в 15:00. Гостей ждет встреча с художником, авторская экскурсия и выступление юных музыкантов.

Записаться на выставку и задать интересующие вопросы можно по телефонам 3-15-72, 8-958-236-95-60 (Галина Борисовна Ткач).

Реклама (16+)

ФАБРИЧНЫЙ РЕМОНТ ОБУВИ

Обувная фабрика (г. Киров) принимаем в ремонт и реставрацию любой обуви, в любом состоянии до полного её восстановления и обновления

- Полная замена нижней части обуви;
- Замена подошвы с перетяжкой;
- Изменение фасона на более удобный;
- Подгонка по полноте, ширине и размеру ноги +/- 3 размера
- 3D растяжка обуви;
- Покраска химчистка обуви;
- И другие виды работ.

Мы с вами уже 20 лет



Подробная информация в группе в ВК:

8(922)900-95-25

Гарантия 1 год. Фабричное качество! Большой выбор качественной подошвы не скользят не ломаются!

8 и 22 октября (четверг)

г. Ревда, ул.Олега Кошевого 25, Торговый дом «МИР» 2 этаж

с 8 до 20 часов

Кино | Кристалл | 1-7 октября



ДЕВЯТАЯ ПЛАНЕТА 18+
После несчастного случая в сознании автомеханика Димы Хруста вспыхивают воспоминания о службе на Девятой планете: удивительные пейзажи, база землян, сражения с чудовищами, друзья и любимая девушка Полина, которую он однажды спас… Сослуживцы Хруста крутят пальцем у виска, ведь у них совершенно другие — обычные армейские — воспоминания. Но когда Дима в реальной жизни встречает Полину, он уже не сомневается: кто-то скорректировал им всем память. Кто и зачем? Правду можно узнать, только вернувшись на опасную планету…



ВЫШКА 2 18+
После трагической гибели на вышке B67 видео Шайло разлетелись по сети, а сама она стала легендой среди экстремалов.

Однако ее сестра Джакс так и не смогла смириться с утратой. Она находит список самых экстремальных мест на планете, которые Шайло мечтала покорить, и решает пройти его до конца.

Следующая цель — смертельно опасный маршрут на горе Кван в Таиланде высотой 2070 метров над уровнем моря.

Джакс вместе с подругой и местным гидом отправляется наверх, где ей предстоит столкнуться со своим главным страхом — повторить судьбу сестры.



РОМАНОВЫ. ПРЕДАННОСТЬ И ПРЕДАТЕЛЬСТВО 18+
Фильм о последних годах жизни последнего Российского императора — Николая II. О его любящей жене — императрице Александре, о его сыне — цесаревиче Алексее, о его дочерях — великих княжнах Ольге, Татьяне, Марии и Анастасии, о его брате Михаиле Александровиче. Любовь и преданность близких сопровождали Николая в годы самых тяжелых испытаний… Но они не смогли уберечь от предательства. Измена и трусость родственников из династии Романовых, политиков всех мастей, генералов, клявшихся в верности престолу, привели к краху империи… Этот фильм — последняя правда о семье Романовых, которым судьбой уготовано было пройти трагический путь от славного царствования во благо России к отречению, ссылке, гибели и святости.



КАПИТАН НЕВЕЛЬСКОЙ И ЗЕМЛИ ЧЕРНОГО ДРАКОНА 12+
Капитан Невельской и девочка Надя отправляются в опасное путешествие с целью исследовать последнее белое пятно на карте, но сталкиваются с совершенно необычным миром, знакомятся с местными жителями и вместе пытаются спасти земли от захвата браконьерами.