чеTVерг

1 стр.

Как перекрывают движение на Индустриальной?

+10°

Восход 5.02. Заход 22.55.
Долгота дня 17.53.
28-й лунный день

ТАГИЛЬСКИЙ РАБОЧИЙ

№101 (23745) | Четверг, 6 июня 2013 года | Городская общественно-политическая газета
Победитель фестивалей СМИ "Вся Россия" | Выходит ежедневно, кроме воскресенья и понедельника | Основана в мае 1906 года Цена свободная

слово – главе города

Не мусорить – значит сэкономить десятки миллионов рублей

В городе начаты масштабные работы по ремонту, реконструкции дорог. Приняты серьезные программы с реальными источниками финансирования по благоустройству районов, укреплению безопасности. Будут капитально обновляться исторический центр, объекты культуры, спорта, появятся новые микрорайоны с современной инфраструктурой.

Результаты многомиллиардных вливаний в Нижний Тагил через некоторое время приобретут зримые очертания. Вопрос в том, как мы сами будем все это сохранять. Десятки миллионов рублей бюджет затратит на ликвидацию свалок. В итоге город очистится от годами копившегося хлама. Как не допустить появления новых свалок? Кроме нас, их никто не создает. Нельзя так относиться к своему городу, если мы его действительно любим, уважаем.

Я готов рассмотреть систему сбора в частном секторе пакетов с мусором. Казне это обойдется дешевле. Трудно понять действия жителей, которые, отъехав 20 метров от своей усадьбы, выкидывают мусор на обочину дороги. Кто оплатит потом услуги по уборке? Бюджет города. Из каких средств? Это будут деньги, которые могли бы пойти на увеличение мест в детских садах, повышение окладов низкооплачиваемым категориям бюджетников. У нас масса проблем, а мы расходуем колоссальные деньги на очистку города от свалок.

Муниципальным структурам, общественным организациям, средствам массовой информации надо создавать нетерпимую обстановку для тех, кто не думает о чистоте Нижнего Тагила. Позорить их поименно, публично и постоянно.

По большому счету, речь идет о воспитании культуры поведения, когда гадить в родном городе станет постыдным явлением. Выигрыш известен – сэкономленные на уборке миллионы вернутся в социальную сферу Нижнего Тагила. К вам, уважаемые тагильчане.

Сергей НОСОВ.

Официальный сайт города Нижний Тагил
www.ntagil.org, www.нижнийтагил.рф

дороги–2013

«Ничейной» воды не бывает

Чуть раньше намеченного, во вторник, начали асфальтирование отфрезерованных улиц Юности и Кулибина от Красногвардейской бригады «УБТ-сервиса» и МУП «Тагилдорстрой». Начали и к вечеру вынуждены были остановиться: помешал хлынувший дождь.

Современные технологии укладки асфальтобетонной смеси позволяют дорожникам работать при слабых осадках, но никак не при ливне и лужах на проезжей части. Поэтому городской штаб, заседавший вечером того же дня, особо подчеркнул, что непогоду надо использовать прежде всего для ускорения монтажа бордюрного камня на всех объектах и для решения проблем, возникающих в ходе ремонта.

Наш прогноз, что этих проблем нынешним летом хватит, к сожалению, сбывается. На той же Индустриальной, похоже, повторяется история с «ничейной» водой на улице Кулибина. Здесь дорожники в районе гаражей и столовой столкнулись с сильным подтоплением грунта. Анализы, взятые специалистами ООО «Водоканал» и ЕВРАЗ НТМК, к пониманию того, чья влага, не приблизили. Железная дорога тоже уверяет, что ее сетей в районе нет. Глава города Сергей Носов поручил создать совместную рабочую группу и найти причину подтопления, без ликвидации которой дальнейшая укладка дорожного основания невозможна.

Инженерная составляющая нынешних дорожно-строительных работ, связанная с переносом и заменой всевозможных сетей, не должна мешать и выбивать из графика. Только у Тагилэнерго, например, стоит задача выполнить 28 пересечений теплотрасс с автомагистралями города. Уже сейчас с этим столкнулись исполнители контрактов на улицах Дзержинского района и Гальяно-Горбуновского жилого массива.

На финишную прямую выходят работы на улице Кулибина. Тагилдорстрой завершил здесь монтаж новой ливневой канализации, трамвайщики заменили часть пути и сейчас ведут его рихтовку. Невьянское ДРСУ, занятое на Индустриальной, перешло на ночной график работы: улицу перекрывают для движения транспорта с 19 часов вечера до 7 часов утра. К полному перекрытию Индустриальной должен быть готов объездной маршрут движения большегрузных машин, следующих на металлургический комбинат. Но случится это не раньше, чем откроют улицу Кулибина, – 15 июня.

Д. НИКОЛОВ.

память

В знак благодарности от тагильчан

На торжественном открытии мемориальной доски. В центре Вячеслав Погудин.
ФОТО СЕРГЕЯ КАЗАНЦЕВА.

В Нижнем Тагиле почтили память заслуженного врача РСФСР Николая Бабича, который внес серьезный вклад в развитие местной медицины. 30 мая ему исполнилось бы 90 лет. На здании перинатального центра вчера открыта мемориальная доска, а в рамках научно-практической конференции были презентованы книга и документальный фильм о Николае Стефановиче.

Николай Бабич был направлен в наш город после окончания Московского медицинского института в 1949 году и провел в Тагиле почти 20 лет своей жизни. Опытный военный врач сразу стал заведующим акушерско-гинекологического отделения во 2-й городской больнице, в 1956 году был назначен главным врачом.

- Мы вместе работали в реанимации, - вспоминает Любовь Лексанова. – Я давала наркоз, а он, в то время уже главврач, оперировал. Необыкновенный был человек: грамотный, вежливый, никогда не повышал голос. Все девушки были влюблены в Николая Стефановича – мужчина, которого невозможно не заметить.

С 1968 по 1986 год Бабич возглавлял областной отдел здравоохранения. Там и встретился с ним впервые выпускник медицинского института, будущий детский хирург Вячеслав Погудин (ныне – председатель комитета по социальной политике Законодательного собрания Свердловской области).

- Это талантливый организатор, человек-созидатель, - рассказывает Вячеслав Викторович. - Все атрибуты власти он всегда отодвигал на задний план, не был чиновником в традиционном понимании. К нему мог прийти любой врач – никому не отказывал. Главное – тот фундамент, который Бабич заложил в Нижнем Тагиле. По его инициативе были построены здания второй городской больницы и родильного дома, были открыты психиатрическая больница, медицинское училище, медсанчасть в Дзержинском районе, детская больница №3. Это был огромный прорыв. Все мы, а особенно молодежь, должны поддерживать высокую планку, которую он задал.

Мемориальную доску на перинатальном центре открыли глава города Сергей Носов и дочь Николая Бабича Галина. Коллеги и ученики возложили к памятному знаку цветы.

- Мы отмечаем человека труда, - подчеркнул мэр. – Все его усилия были направлены на помощь людям, в том числе – в самом святом: рождении детей и материнстве.

Коллеги и родственники Николая Бабича продолжают его дело: 20 лет назад они создали областной благотворительный фонд защиты медицинских работников его имени, помогают действующим сотрудникам медицинской сферы и ветеранам.

Татьяна ШАРЫГИНА.

проект «Россия 10»

«Почему я голосую за музей-заповедник?»

На сайте проекта «Россия 10» продолжается голосование за новые символы нашего государства. По данным на полдень среды, наш музей-заповедник «Горнозаводской Урал» вышел-таки на третье место, обогнав челябинское урочище «Пороги» в своей группе и набрав более 46 тысяч голосов. Но результаты меняются постоянно. И мы призываем тагильчан и дальше ежедневно отдавать свой голос за местную достопримечательность.
Почему это нужно всем жителям города? Надеемся, на этот и другие вопросы вы найдете ответы в нашей еженедельной рубрике.

Леонид МАРТЮШЕВ, заместитель председателя городской Думы:

ФОТО НИКОЛАЯ АНТОНОВА.

- Я коренной тагильчанин и не могу быть равнодушен к судьбе родного города. Помню, как в 90-х годах прошлого века в Нижний Тагил приезжала делегация ЮНЕСКО, в составе которой были представители многих стран. Их познакомили с нашим музеем-заводом, и меня поразило высказывание гостей из США: они сожалели, что в Америке не осталось старых металлургических заводов, там все модернизировали и ничего исторически ценного не осталось. Американцы восхищались нашим заводом-музеем и радовались, что на планете сохранился такой памятник индустриального наследия.

Наш музей-заповедник, в состав которого входит музей-завод, достоин быть в числе призеров проекта «Россия 10». И я призываю всех тагильчан голосовать за него на сайте проекта. Тем более, что финалистам конкурса обещана государственная финансовая помощь на развитие.

Александр ЗАХАРОВ, директор ООО «Полиграфист-НТ»:

- Я помню завод имени В.В. Куйбышева еще действующим. Тогда многих приезжих удивляло, что в центре города – действующий завод. А ведь это – сердце Нижнего Тагила. Поселение, а впоследствии и город, возникли уже после пуска первых домен. И все окружение завода было подчинено нуждам производства. Старый завод – это наша память об основателях города и тружениках, которые в годы войны работали здесь день и ночь во имя Победы. И сейчас старый Демидовский завод, давший жизнь Нижнему Тагилу, может спустя три века послужить возрождению нашего города в новом качестве - как туристического и культурного центра.

Зайдите на сайт проекта «Россия 10» и проголосуйте за наш музей-заповедник! Это станет примером истинного почтения к делам наших предков и бережного отношения к наследству, которое мы оставляем нашим потомкам.

Подготовила Людмила ПОГОДИНА.

В стране и мире

Пожар в столичном метро

Главное управление Следственного комитета РФ по Москве проводит проверку по факту пожара в метро, который возник вчера утром в тоннеле между станциями «Охотный Ряд» и «Библиотека им. Ленина».

Из-за возгорания были закрыты шесть станций метро. Спасатели эвакуировали около 4 тыс. 500 пассажиров. Пострадали 47 человек, семеро были госпитализированы. Кроме того, пожар, из-за которого было прекращено движение по Сокольнической линии между станциями «Комсомольская» и «Парк культуры», вызвал транспортный коллапс: на станциях кольцевой линии скопилось множество людей, началась давка.

Убили за обыски

Дагестанского следователя Арсена Гаджибекова убили за то, что он провел обыски в здании администрации Советского района Махачкалы, не спросив на это разрешения мэра города Саида Амирова. Об этом пишет «Коммерсантъ».

Узнав о следственных действиях, мэр поручил своему племяннику разобраться с А. Гаджибековым. Тот решил устранить сотрудника СК с помощью бывшего помощника прокурора Кизляра Магомеда Абудлгалимова (Колхозник), возглавлявшего банду киллеров. Непосредственным исполнителем убийства, по версии следствия, стал участник этой группировки Магомед Кадиев (Горец), расстрелявший следователя из автомата. Магомед Ахмедов (Мамуля) увез М. Кадиева с места преступления. Позже они получили от Колхозника по 500 тыс. руб. Денег М. Абудлгалимов с таких авторитетных клиентов, как мэр Махачкалы и его родственник, брать не стал. Он «обслужил» их бесплатно, рассчитывая на протекцию при развитии нелегального бизнеса по продаже трамала в Махачкале. С. Амиров, дважды признававшийся лучшим градоначальником в России, был арестован в результате секретной операции московских силовиков 1 июня. С. Амиров руководил Махачкалой с 1998 г. За это время он пережил 15 покушений.

Варианты ЕГЭ – в Интернете

Задания к единому госэкзамену по физике, который должен пройти по всей России сегодня, появились в Интернете, передало в ночь на среду агентство «Интерфакс».

Как отмечает «Интерфакс», на каждой странице контрольно-измерительных материалов (КИМ) есть информация об авторских правах Федеральной службы по надзору в сфере образования и науки РФ, указание на 2013 год и надпись о запрете на копирование. Источник в учительских кругах рассказал, что на том же сайте за сутки до экзамена были выложены варианты ЕГЭ по математике, который прошел 3 июня. Материалы, часть из которых оказалась подлинными КИМами, появлялись в сети и перед экзаменами по русскому языку 27 мая, и перед ЕГЭ по истории, биологии и информатике 30 мая. За распространение вариантов несколько выпускников были лишены возможности получить аттестат в 2013 году.

Германия тоже пострадала

В результате наводнений в Центральной Европе, по сведениям агентства Reuters, погибло 12 жителей Чехии, Австрии, Польши и Германии.

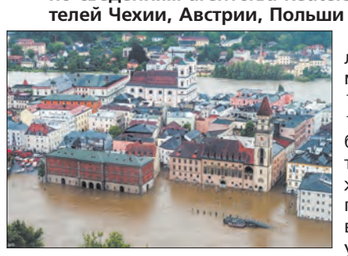

Наводнение стало худшим для Германии за последние 10 лет. В Саксонии 10 тысяч человек были эвакуированы, тысячи человек также вынуждены были покинуть свои дома в Баварии. При этом ущерб от разрушений только в одном баварском Пассау, где наводнение было признано самым сильным за пять веков, был оценен мэром города в 20 миллионов евро.

Где нельзя курить?

Как мы уже сообщали, с 1 июня вступил в силу закон «Об охране здоровья граждан от воздействия окружающего табачного дыма и последствий потребления табака», который в народе называют антитабачным законом.

Нельзя курить с 1 июня 2013 года: на территориях и в помещениях образовательных и культурных учреждений (школ, вузов, театров и т.п.), на территориях и в помещениях органов по делам молодежи и учреждений, оказывающих спортивные услуги, на территориях и в помещениях медицинских учреждений, на воздушных судах и в общественном транспорте, на улице на расстоянии ближе 15 м от входа в метро и помещения аэропортов, железнодорожных вокзалов, автовокзалов и морских портов, в метро и помещениях аэропортов, железнодорожных вокзалов, автовокзалов и морских портов, в помещениях социальных служб, в помещениях, занятых органами государственной власти и местного самоуправления, на рабочих местах и в рабочих зонах, организованных в помещениях, в лифтах и помещениях общего пользования многоквартирных домов, на детских площадках и пляжах, на автозаправочных станциях.

КСТАТИ. В Кодекс РФ об административных правонарушениях еще не внесены необходимые поправки. Поэтому фактически наказания за нарушение антитабачного закона нет. Пока единственный действующий штраф — за курение в электричке или купе поезда. Его размер составляет 100 рублей.

По сообщениям Лента.Ру, РИА «Новости», РБК.

$ 31,98 руб. +15 коп.
€ 41,84 руб. +24 коп.
4 607174 170025 23745

экология

Если нарушаются законы охраны природы...

Накануне отмечавшихся 5 июня Всемирного дня защиты окружающей среды и Дня эколога корреспондент «ТР» попросила межрайонного природоохранного прокурора Василия КАЛИНИНА ответить на несколько актуальных для нашего города вопросов.

Василий Калинин. ФОТО НИКОЛАЯ АНТОНОВА.

- В период неблагоприятных метеорологических условий (НМУ) жизнь тагильчан серьезно осложняется. В немалой степени – из-за «человеческого фактора», то есть из-за безответственности некоторых руководителей. Какова позиция прокуратуры в отношении тех предприятий, которые возглавляют список загрязнителей окружающей среды?

- В первом квартале этого года мы выявили нарушения федеральных законов «Об охране окружающей среды» и «Об охране атмосферного воздуха». Так, ОАО «Уралхимпласт» выбрасывало загрязняющие вещества в атмосферу без специального разрешения: нормативы предельно допустимых выбросов (ПДВ) не были утверждены. В ОАО «ЕВРАЗ НТМК» и «НПК Уралвагонзавод» нарушались условия разрешения на выбросы. Хочу подчеркнуть, что, укладываясь в общие лимиты оплачиваемых выбросов, металлурги и машиностроители допускали превышения по отдельным компонентам.

В ряде цехов ОАО «НПК Уралвагонзавод» превышались ПДВ диоксида азота, серной кислоты, аммиака и других вредных веществ. В связи с этим четыре начальника цехов по постановлениям прокурора привлечены к административной ответственности департаментом Росприроднадзора и подвергнуты штрафу. Семь должностных лиц понесли дисциплинарные наказания.

29 угольных и газовых котельных МУП «Тагилэнерго» в Тагиле и Пригородном районе выбрасывают в атмосферу вредные вещества I-IV классов опасности, не имея на это специального разрешения и утвержденных и согласованных с Роспотребнадзором нормативов ПДВ. В 2012 году их объем составил 1 669,659 т. Чтобы обязать Тагилэнерго разработать и утвердить нормативы ПДВ, получить в управлении Росприроднадзора разрешение на выбросы, мы направили иск в суд.

Не в полной мере исполняются предприятиями и требования ст. 19 закона РФ «Об охране атмосферного воздуха», предусматривающие обязанность юридических лиц проводить при получении прогнозов об НМУ мероприятия по уменьшению выбросов загрязняющих веществ. В январе-феврале 2013 года, когда в ОАО «Уралхимпласт», ОАО «ЕВРАЗ НТМК» поступали такие предупреждения, в цехах 03, 13, 37 Уралхимпласта отсутствовали записи о режиме НМУ с 8 по 11 февраля. Поэтому работа шла в обычном режиме, без выполнения особых мероприятий по регулированию выбросов вредных веществ в атмосферу. Аналогичные нарушения выявлены в рельсобалочном цехе ОАО «ЕВРАЗ НТМК».

Руководителям предприятий были внесены соответствующие представления. По результатам приняты меры, направленные на устранение нарушений. Семь человек привлечено к дисциплинарной ответственности.

В текущем году работники полиции провели проверку по обращению главы города, касавшемуся загрязнения атмосферы. Были опрошены представители НТМК, Уралвагонзавода, Роспотребнадзора, граждане, жаловавшиеся в администрацию города, к материалам проверки были приобщены результаты отбора проб воздуха в Дзержинском районе. Зафиксировано превышение нормативных величин в 1,1-3,5 раза по нескольким токсичным веществам на пересечении улиц Алтайской и Бобкова.

Проверка велась под постоянным контролем и с помощью прокуратуры. Но в возбуждении уголовного дела было отказано за отсутствием состава преступления: последствия, предусмотренные ст. 251 УК РФ («Загрязнение атмосферы»), не наступили.

- Как прокомментируете зависимость состояния воздушного бассейна от растущего и нерегулируемого числа автомобилей, в первую очередь - частных?

- Согласно докладу об экологической ситуации в Свердловской области в 2011 году (за 2012 год он еще не опубликован), расчетные выбросы в атмосферу от автотранспорта к уровню 2010 года увеличились на 1,5%. Полагаю, это можно отнести и к Нижнему Тагилу. Огромное количество машин на дорогах, особенно в Дзержинском районе, по которым транзитный транспорт движется в сторону Верхней Салды, негативно сказывается на состоянии атмосферы в период штиля: отработанные газы примешиваются к промышленным выбросам. Строительство объездной дороги – один из вариантов решения проблемы. Что касается частного транспорта, за его техническим состоянием должны следить станции техосмотра, работники ГИБДД.

- Незавидной в течение многих лет остается и судьба малых рек в черте города...

- Недавней проверкой установлено, что в сточных водах ОАО «НПК Уралвагонзавод», ОАО «Нижнетагильский котельно-радиаторный завод», вагонного депо станции Смычка, ООО «Водоканал-НТ», МУП «Горэнерго» превышены нормативы содержания загрязняющих веществ. Прокурором внесены пять представлений, опротестованы три незаконных правовых акта. Направлено исковое заявление к ИП Данилову А.В. о запрете мыть автотранспорт в береговой полосе. Иск судом удовлетворен. Возбуждено три дела об административных правонарушениях. Дела в отношении ОАО «НПК Уралвагонзавод», ОАО «Нижнетагильский котельно-радиаторный завод», ООО «Водоканал-НТ» рассмотрены департаментом Росприроднадзора. Эти предприятия привлечены к административной ответственности и оштрафованы на 10 000 рублей.

- Сколько «диких» свалок отравляют жизнь населению нашего муниципального образования?

- Этого не знает никто. Известно лишь, что все они - рукотворного происхождения. В городских и областных СМИ, в обращениях граждан в органы государственной и местной власти и, конечно, в прокуратуру постоянно поднимаются вопросы о несанкционированных скоплениях производственных и бытовых отходов. По всем обращениям мы проводим проверки. При выявлении лиц, организовавших незаконную свалку либо своевременно не убравших мусор, возбуждаются административные дела, затем принимаются меры по ликвидации свалок. В 2013 году две управляющие компании были оштрафованы Роспотребнадзором на 10 000 рублей, руководители - на 500 рублей.

В апреле постановлением государственного инспектора Свердловской области по охране природы директор ООО «СК-НТ» привлечен к административной ответственности по ст. 8.2 Кодекса об административных правонарушениях РФ (несоблюдение экологических и санитарно-эпидемиологических требований при обращении с отходами производства и потребления или иными опасными веществами) и оштрафован на 15 000 рублей. Он же привлечен к административной ответственности (штраф - одна тысяча рублей) отделом Роснедвижимости по Нижнему Тагилу и Пригородному району за самовольное занятие и использование земельного участка под складирование строительных отходов (на участке площадью 300 кв. м была организована свалка строительных отходов объемом в 900 куб. м). На десять тысяч рублей за это же правонарушение Роснедвижимостью оштрафовано и юридическое лицо ООО «СК-НТ».

В суд Дзержинского района прокурором направлен иск в защиту интересов неопределенного круга лиц. Не дожидаясь решения суда, предприниматель вывез мусор.

Если же виновники несанкционированных свалок не установлены, то прокурор предъявляет иски к администрации города либо Горноуральского городского округа. И тогда по решению суда выделяются деньги из местного бюджета на ликвидацию свалок. К сожалению, этот процесс затягивается во времени, а кроме того, становится, образно говоря, «штрафом» для всех тагильчан. В 2013 году по итогам проверок направлено в суд четыре исковых заявления (три уже удовлетворены).

- Дайте, пожалуйста, оценку деятельности коммерческих предприятий, которые порой отказываются и от экологической, и от социальной ответственности, но при этом демонстрируют потребительское отношение к территории города, на которой ведут свой бизнес.

- В 2013 году мы впервые за многие годы побывали в 22 парикмахерских и салонах, на 15 предприятиях, оказывающих услуги по ремонту автотранспорта. И везде выявили нарушения. Возбуждено 37 дел об административных правонарушениях (рассмотрено 23), внесено 4 представления, направлено 15 исков в суд.

- Чем завершилась история о «благоустройстве» прибрежной зоны Иван-озера, приостановленном после вмешательства природоохранного прокурора накануне прошлогоднего пляжного сезона?

- Решением Пригородного районного суда в феврале 2013 года удовлетворен мой иск в отношении ИП Семаковой Н.Е. Использование ею лесного участка и артезианской скважины в прибрежной зоне водохранилища на реке Исе признано незаконным. Суд обязал Семакову прекратить все действия до оформления разрешительных документов. В суде ответчица полностью признала наши исковые требования. Исполнение судебного решения контролируется прокуратурой.

Нина СЕДОВА.

читателям на заметку

Жизнь меняется, газета – тоже

Постоянные читатели «Тагильского рабочего» нередко пеняют газете за большой объем рекламных материалов в самом тиражном четверговом номере. Доля истины в этом есть, как есть и стремление рекламодателей донести информацию о своих товарах и услугах до максимального числа тагильчан.

Где же выход из этого круга? Добавить еще четыре полосы большого формата в и без того самый «толстый» номер недели? Не позволяют возможности городской типографии, где издается газета. Ограничить прием объявлений в четверговый номер или резко поднять на них цены? Можно, конечно, но надо ли, особенно с учетом рыночных реалий существования российской печати. Отказаться от публикации части каналов в телепрограмме и расширить место для размещения журналистских материалов? А стоит ли – в эфире каналов становится больше, а телепрограмма «худеет»?

Поиск ответа на главный вопрос – как изменить четверговую газету, чтобы она в большей степени отвечала запросам читателей, - привел редакцию к революционному, по сути, решению. Вот оно: **со второго полугодия впервые в своей более чем вековой истории «Тагильский рабочий» сменит формат выхода номера с телепрограммой. Вместо привычной газеты формата А2, которую вы держите в руках, в четверг, 4 июля, и далее еженедельно будет выходить в свет «толстушка» А3, вдвое меньшая по формату, но зато более емкая по объему.**

Что это даст нашим читателям? Во-первых, как уже сказано, возрастет число страниц номера. Начнем с 28 полос формата А3, а дальше все будет решать читательский спрос. Во всяком случае, при этом формате городская типография может без проблем даже удвоить объем номера.

Во-вторых, что тоже немаловажно, существенно, до 12, возрастет число цветных полос газеты. Это не только придаст ей привлекательный вид, но и сделает номер более ярким, красочным, разнообразит иллюстрацию. Телепрограмма, кстати, сохранит свою черно-белую раскраску и будет занимать разворот: на одной стороне – эфирные каналы, на другой – кабельное ТВ. Останется место и для публикации рядом с телевизионными материалами, анонсами программ и т.д.

Естественно, добавится в измененном номере место и для выступлений журналистов и авторов «Тагильского рабочего» на темы социально-экономического развития города, рассказа о его людях, деятельности администрации муниципалитета, интересных фактах истории и многом другом, представляющем интерес для тагильчан всех возрастов и профессий.

Надо отметить, что перемены коснутся только номера за четверг. В остальные дни недели подписчики и читатели по-прежнему будут получать привычные для них номера «Тагильского рабочего» большого формата.

Знакомство с «толстушкой» второго полугодия начнем с измененного титула газеты. Вот как он будет выглядеть:

За месяц, оставшийся до выхода первого номера формата А3, мы расскажем, какие еще перемены планируются в этих номерах. Надеемся на советы и рекомендации наших читателей, с благодарностью примем от них любую подсказку.

Борис МИНЕЕВ.

Вниманию жителей города!

6 июня, в 18.00, состоится собрание председателей многоквартирных домов по адресу: Нижний Тагил, пр. Ленина, 31, ОПЦ, большой зал.

дороги–2013

Предварительный график ремонта улиц Нижнего Тагила

Для информации тагильчан о сроках ремонта дорог летом 2013 года публикуем подготовленный городским штабом предварительный график сезона дорожно–строительных работ. Он будет уточняться по ходу проведения ремонтов, особенно в графе «Примечание».

Наименование улицы	Дата проведения работ		Исполнитель
	Начало	Окончание	
Береговая-Ударная	22.06.2013	2.07.2013	**ООО «УралДорТехнологии»**
Гагарина	24.06.2013	12.07.2013	- « -
Горошникова	12.07.2013	24.07.2013	- « -
Красногвардейская	23.07.2013	24.08.2013	- « -
Строителей	25.05.2013	22.06.2013	- « -
Уральский пр-т	20.05.2013	20.06.2013	- « -
Челюскинцев	4.07.2013	9.07.2013	- « -
Фестивальная	26.07.2013	14.08.2013	- « -
Восточное шоссе	20.06.2013	30.07.2013	- « -
Черных	2.09.2013	23.09.2013	**ООО «УБТ-сервис»**
Юности	20.05.2013	20.06.2013	- « -
Окунева	20.05.2013	10.07.2013	- « -
Алтайская	1.07.2013	30.08.2013	- « -
Монтажников	1.07.2013	26.07.2013	- « -
Свердлова	12.09.2013	25.09.2013	- « -
Дзержинского	30.05.2013	19.07.2013	- « -
Зеленстроевская	24.06.2013	26.07.2013	- « -
Кирова	16.08.2013	3.09.2013	- « -
Тагильская	5.09.2013	10.09.2013	- « -
Дружинина	6.06.2013	17.06.2013	**«Уралстроймонтаж»**
Тагилстроевская	20.06.2013	1.07.2013	- « -
Кулибина	20.05.2013	15.06.2013	**МУП «Тагилдорстрой»**
Газетная	11.06.2013	21.07.2013	- « -
Фрунзе	18.07.2103	23.07.2013	- « -
Индустриальная	15.05.2013	15.11.2013	**Невьянское ДРСУ**

ЖКХ

Плату на ОДН ограничили нормативом. Сам норматив – снизили

Как «ТР» уже сообщал, с 1 июня размер коммунальных платежей на общедомовые нужды должен существенно снизиться. Вступили в силу поправки к ФЗ №354 (ПП РФ от 16 апреля 2013 г. №344). В соответствии с ними внесены изменения в постановления РЭК Свердловской области.

После введения с 1 сентября нового порядка расчета платы за общедомовое потребление жители всей страны столкнулись с абсурдными начислениями. Эти проблемы наша газета регулярно освещала и, кстати, упорно направляла вопросы по их поводу в министерство ЖКХ и Региональную энергетическую комиссию.

В итоге энергокомиссия пересмотрела ранее утвержденные нормативы на ОДН (при этом нормативы потребления в жилых помещениях остались прежними).

По информации пресс-службы РЭК, в 3-10 раз при сопоставимых условиях снижены нормативы на холодное и горячее водоснабжение. Из расчетов исключили такую составляющую, как нормативные технологические потери. Кроме того, новые нормативы не будут дифференцированы по этажности многоквартирных домов, как это было раньше, а будут зависеть от соотношения численности жителей к общей площади помещений, входящих в состав общего имущества в многоквартирном доме. Значит, чтобы применить новый норматив, требуется определять число потребителей в каждой квартире. Это является функцией исполнителя - УК или ТСЖ.

Отменены полностью нормативы ОДН по услуге водоотведения.

Также утверждены нормативы на электроэнергию с учетом повышающих коэффициентов, вступающих в силу с 01.01.2015 года для тех потребителей, которые при наличии технической возможности не установили общедомовые или квартирные приборы учета.

Что касается нормативов ОДН по теплоснабжению, в нашей области их с 1.09.12 не устанавливали (откладывали сроки), что было очень предусмотрительно и логично. Ведь большинство жилого фонда оборудовано вертикальной разводкой отопительной системы, при которой установка квартирных счетчиков нецелесообразна. Поэтому ОДН на тепло, прописанные в 354 ПП, правительство решило также отменить совсем. Отопление будем оплачивать по-прежнему, без разделения на квартирное и общедомовое.

Изменения в нормативах коснутся жителей всех многоквартирных домов независимо от того, есть ли в них общедомовые счетчики: поправки ограничивают размер платы за ОДН для всех потребителей. Так, если по показаниям прибора разница между общим объемом и суммой квартирных окажется больше, чем положено по новому нормативу, эту разницу должен будет покрыть за счет собственных средств исполнитель коммунальных услуг, т.е. УК или ТСЖ (хотя при добросовестном потреблении и расчете этой разницы может не быть совсем или она будет ниже норматива). Однако, если по договору исполнителем услуги является ресурсоснабжающая организация, эта дельта распределяется на жителей в пропорции к площади. Предполагается, что эта поправка даст дополнительный стимул экономике УК и ТСЖ: они начнут активно сокращать потери - оперативно устранять утечки ресурсов, выявлять квартиры, где при отсутствии счетчика живут «лишние» жильцы. Но велика вероятность, что эти излишки ресурса коммунальщики станут покрывать за счет наших же платежей за жилищные услуги, а значит, может пострадать качество обслуживания дома.

Еще одно нововведение ПП 344 касается правил передачи показаний индивидуальных счетчиков. Снимать их ежемесячно теперь стало не обязанностью, а правом - как для жителей, так и для организаций. Проверять правильность показаний и выполнять перерасчет по результатам сверки ТРЕБУЕТСЯ раз в полгода. Удобно, казалось бы. Но и эксперты, и многострадальные потребители опасаются, что такое удобство при отсутствии прозрачности данных может обернуться новыми перекосами и злоупотреблениями в начислениях.

Ирина ПЕТРОВА.

Вниманию жителей города!

В связи с капитальным ремонтом трамвайных путей по ул. Кулибина закрывается движение трамваев 1, 8, 12-го маршрутов по 8 июня 2013 г. до завершения работ.

Движение будет организовано:

1, 8, 12-й маршруты – закрыты;

15-й маршрут – ГГМ – Музей – Ленина – Циолковского – Приречный мкрн – Циолковского – Ленина – Музей – ГГМ.

Остальные маршруты – без изменений.

понедельник, 10 июня

Первый

5.00 Доброе утро
9.00 12.00 15.00 03.00 Новости
9.05 04.25 Контрольная закупка
9.35 Женский журнал
9.45 Жить - здорово! 12+
10.55 Модный приговор
12.20 Время обедать
13.00 Доброго здоровьица 12+
14.00 Другие новости
14.25 Понять. Простить 12+
15.15 Т/с «Проспект Бразилии» 16+
17.00 Я подаю на развод 16+
18.00 Вечерние новости
18.50 Давай поженимся 16+
19.50 Пусть говорят 16+
21.00 «Время»
21.30 Т/с «Защита свидетелей» 16+
23.30 Вечерний Ургант 16+
00.00 Познер 16+
01.00 Ночные новости
01.25 03.05 Х/ф «Команда 49: огненная лестница» 16+
03.35 Цой - «Кино» 12+

РОССИЯ 1

5.00 Утро России
5.05 5.35 6.05 6.35 7.05 7.35 8.05 8.35 Вести-Урал. Утро
9.00 1000 мелочей
9.45 О самом главном
10.30 Кулагин и партнеры 12+
11.00 14.00 17.00 20.00 Вести
11.30 14.30 17.10 19.40 Вести-Урал
11.50 14.50 04.45 Вести. Дежурная часть
12.00 Т/с «Тайны следствия» 12+
13.00 Дело Х 12+
15.00 Т/с «Тайны института благородных девиц»
16.00 17.30 Т/с «Поцелуйте невесту!»
18.30 Прямой эфир 12+
20.50 Спокойной ночи, малыши!
21.00 Х/ф «Точка взрыва» 16+
00.30 Девчата 16+
01.10 Вести+
01.35 Х/ф «40 000 футов» 16+

НТВ

6.00 НТВ утром
8.10 Т/с «Возвращение Мухтара» 16+
10.00 13.00 16.00 19.00 23.15 Сегодня
10.20 Чрезвычайное происшествие. Обзор за неделю 16+
10.50 До суда 16+
11.55 13.25 Суд присяжных 16+
14.35 Т/с «Улицы разбитых фонарей» 16+
15.30 18.30 Чрезвычайное происшествие
16.25 Прокурорская проверка 16+
17.40 Говорим и показываем 16+
19.30 Т/с «Береговая охрана» 16+
23.35 Т/с «Крапленый» 16+
00.35 Т/с «Стервы» 16+
01.30 Д/ф 12+
02.30 Дикий мир 0+
03.00 Т/с «Аэропорт» 16+
05.00 Т/с «Москва. Три вокзала» 16+

СТС / ТАГИЛ-ТВ

6.00 7.30 М/с 12+
7.00 М/с 6+
8.00 Свидание со вкусом 16+
8.30 12.30 Т/с «Метод Лавровой» 16+
10.00 Воронины 16+
11.00 16.40 Шоу «Уральских пельменей» 16+
13.30 Открытый вопрос 16+
14.00 01.30 6 кадров 16+
14.35 М/ф «Сезон охоты» 12+
16.10 Даешь молодежь! 16+
17.30 21.25 Пестрый зонтик 6+
17.45 18.50 Новости дня 16+
17.55 Частные объявления
18.00 Х/ф «Посылка с Марса» 16+
20.05 Горизонты УВЗ 12+
20.20 Новости «Тагил-ТВ» 16+
20.40 Тагил: перспективы и перемены 12+
21.00 Время новостей 16+
21.30 Место происшествия 16+
21.45 Спросите нас 16+
22.00 Светофор 16+
22.30 Х/ф «Каратель» 16+

00.50 Кино в деталях 16+
01.45 Х/ф «Ночные ястребы» 16+
03.40 Х/ф «Лига танцоров» 16+

ТНТ

7.00 7.30 9.00 М/с 12+
7.55 Т/с «Счастливы вместе» 16+
9.25 Юная лига справедливости 12+
10.00 19.00 Т/с «Интерны» 12+
11.00 Х/ф «Области тьмы» 16+
13.00 18.00 Реальные пацаны 16+
14.00 Универ 16+
14.30 Битва экстрасенсов 16+
15.30 Дом-2. Lite 16+
17.00 20.00 Универ. Новая общага 16+
17.30 20.30 Т/с «Сашатаня» 16+
21.00 Х/ф «Очень опасная штучка» 16+
23.00 Дом-2. Город любви 16+
00.00 Дом-2. После заката 16+
00.30 Х/ф «Знакомство с Марком» 16+
02.05 Т/с «Без следа» 16+
03.00 Т/с «Давай еще, Тэд» 16+
03.55 Необъяснимо, но факт 16+
04.55 Школа ремонта 12+

РОССИЯ К

7.00 Евроньюс
10.00 Наблюдатель
11.15 Х/ф «Мимино» 12+
12.50 13.30 18.25 20.45 23.50 02.25 Д/ф 12+
14.20 Линия жизни
15.10 Пешком...
15.40 19.30 23.30 Новости культуры
15.50 Спектакль «Тевье-молочник»
17.25 XII Московский пасхальный фестиваль
18.40 01.40 Academia
19.45 Главная роль
20.05 Сати. Нескучная классика...
21.25 Д/с 12+
22.15 Тем временем
23.00 Те, с которыми я...
00.40 Концерт Лос-Анджелесского филармонического оркестра

ОТВ

6.00 10.50 12.45 De facto 12+
6.20 22.35 01.30 02.30 04.40 Патрульный участок 16+
7.00 7.30 8.00 8.30 События
7.05 7.35 8.05 8.35 УтроТВ
9.00 10.00 11.00 12.00 13.00 14.00 16.05 17.00 События. Каждый час
9.10 Авиаревю 16+
9.30 Ювелирная программа 12+
10.05 Прокуратура. На страже закона 16+
10.20 Территория ГУФСИН 16+
10.40 ЖКХ для человека
11.10 Кривое зеркало
11.25 Райские сады 12+
12.10 Что делать? 16+
13.10 23.35 Т/с «Мыслить как преступник» 16+
14.05 Т/с «Макс» 12+
16.15 17.10 Х/ф «Скрытая угроза» 16+
18.00 Рецепт 16+
18.30 00.20 События УрФО 16+
19.00 21.00 22.55 01.50 04.00 События. Итоги 16+
19.10 21.25 22.30 «На самом деле» 16+
19.15 Т/с «Катина любовь» 16+
20.05 Д/ф 12+
21.30 02.50 05.00 9 1/2 16+
23.25 02.20 04.30 События. Акцент 16+
00.50 Все о загородной жизни 12+
01.10 Интернет-эксперт 12+
03.50 Действующие лица 16+

Домашний / плюс

6.30 Удачное утро
7.00 Мужская работа 16+
7.30 Тайны страхов 16+
8.00 Полезное утро 0+
8.40 19.00 Одна за всех 16+
8.50 Незвездное детство 16+
9.20 По делам несовершеннолетних 16+
10.20 Х/ф «Шутки ангела» 16+
12.20 Отдых без жертв 12+
13.20 Белый налив
17.00 Игры судьбы 16+
18.00 Открытый вопрос 16+
18.30 Д/ф
19.15 Т/с «Не родись красивой» 12+
21.00 Не в деньгах счастье! 16+
22.00 Красота без жертв 16+
23.00 Время новостей 16+
23.30 Х/ф «Новогодние мужчины» 16+
01.30 Т/с «Горец» 16+
02.30 Т/с «Дороги Индии» 12+
06.00 Т/с «Наш домашний магазин» 16+
06.25 Музыка 16+

5 канал

6.00 10.00 12.00 15.30 18.30 22.00 Сейчас
6.10 Д/ф
7.00 Утро на «5» 6+
9.45 18.00 Место происшествия 16+
10.30 11.35 12.30 13.05 14.10 15.20 16.00 16.50 Т/с «Морской патруль-2» 16+
19.00 19.30 20.00 Т/с «Детективы» 16+
20.30 21.15 22.25 Т/с «След» 16+
23.10 Момент истины 16+
00.15 Место происшествия. О главном 16+
01.15 Правда жизни 16+
01.45 Х/ф «Здравствуй и прощай» 16+
03.40 Х/ф «Мисс миллионерша» 16+

ТВ Центр

6.00 Настроение
8.25 11.50 Х/ф «Граф Монте-Кристо» 12+
11.30 14.30 17.30 22.00 00.00 События
12.25 Постскриптум 16+
13.25 В центре событий 16+
14.50 19.45 Петровка, 38 16+
15.10 Наша Москва 12+
15.30 Х/ф «Случай в квадрате 36-80» 12+
16.55 Доктор И. 16+
17.50 Лайк славы 16+
18.25 Право голоса 16+
19.30 Город новостей
20.00 Т/с «Шальной ангел» 16+
22.20 Без обмана 16+
23.10 Д/ф 12+
00.35 Футбольный центр 12+
01.00 Мозговой штурм 12+
01.30 Т/с «Пуаро Агаты Кристи» 16+
03.40 Т/с «Инспектор Льюис» 16+

РОССИЯ 2

7.00 22.25 Банковский счет 16+
7.30 Риэлторский вестник 16+
8.00 Финансист 16+
8.30 20.55 Горизонты психологии 16+
8.50 9.25 22.55 Астропрогноз 16+
9.00 Клуб охотников и рыболовов 16+
9.30 11.00 14.00 18.30 00.45 Большой спорт
9.50 Моя рыбалка
10.20 00.05 Диалоги о рыбалке
11.20 Х/ф «Скалолаз» 61+
13.15 15.25 01.15 Наука 2.0
13.45 05.10 Вести.Ru
14.20 24 кадра 16+
14.55 Наука на колесах
16.30 Х/ф «Вирус»
18.55 Мини-футбол. Чемпионат России. Финал. «Газпром-Югра» (Югорск) - «Динамо» (Москва) 0+
21.20 Патрульный участок 16+
21.50 Новости. Екатеринбург 16+
23.05 Бокс 0+
02.15 Х/ф «Опасный Бангкок» 16+
04.10 Нанореволюция
05.25 Моя планета
06.30 Рейтинг Баженова

РЕН

5.00 Х/ф «Змеиный полет» 12+
5.30 Под защитой 16+
6.00 Бабий бунт 16+
6.30 13.00 Званый ужин 16+
7.30 Смотреть всем! 16+
8.30 12.30 19.30 23.30 Новости 24 16+
8.45 Х/ф «На страже сокровищ» 12+
10.40 Х/ф «Вторжение» 16+
14.00 Засуди меня 16+
15.00 Семейные драмы 16+
16.00 Не ври мне! 16+
18.00 Верное средство 16+
19.00 23.00 16+
20.00 Военная тайна 16+
22.00 Живая тема 16+
23.50 Х/ф «Фанфан-тюльпан» 12+
01.45 Т/с «Настоящее правосудие: призрак» 12+
03.30 Х/ф «Однажды преступив закон» 16+

«БОБР» МУНИЦИПАЛЬНОЕ УНИТАРНОЕ ПРЕДПРИЯТИЕ «БОЛЬШЕЛАЙСКИЙ ОТРЯД БУРОВЫХ РАБОТ»
Бурение, ремонт, обследование скважин водоснабжения, монтаж автономных систем водоснабжения для предприятий, организаций и частных лиц.
Предоставляется необходимый пакет документов (паспорт скважины, договор, акты выполненных работ)
ВОЗМОЖНА РАССРОЧКА ПЛАТЕЖА
622001, Нижний Тагил. центр
ул. Красноармейская, 62, оф. 9.
тел.: (3435) 41-38-50,
8 912 61 62 333, 8 912 22 08 375

Консультации и выезд специалистов - БЕСПЛАТНО!
реклама

ЭКОПЛАСТ Нам - 10 лет
ПЛАСТИКОВЫЕ ОКНА

Жалюзи Ремонт окон
СКИДКИ
В подарок дополнительное утепление, энергосберегающий стеклопакет и уборка мусора.
Нижний Тагил, ул. Пархоменко, 136
Тел.: 43-35-50
Товар сертифицирован. РЕКЛАМА

г. ВЛАДИМИР фабрика ПО КАРМАНУ
Выставка - продажа с 6 июня по 13 июня
КОРОНА БРЮКИ женские мужские костюмы
ЦЕНЫ ОТ ПРОИЗВОДИТЕЛЯ
Адрес: ул. Балакинская, 18, тел.: 25-97-15.
НЕ ГАДАЙ - У НАС ДЕШЕВЛЕ! -3%
Товар сертифицирован. реклама

ООО «СтройГеоПром»
БУРИМ СКВАЖИНЫ ПОД ВОДУ
и другие виды буровых работ
Используем железные и пластиковые буровые трубы диаметром 127, 133, 160 (труба с пищевым сертификатом)
Тел.: 24-24-74, 46-80-69, 8-904-54-83-681, 8-903-08-72-515
Лицензия Е 090119. РЕКЛАМА

Реклама. Св-во 305662327700038
ГАВАНЬ ВЕКОВЪ антикварный магазин

ПОКУПАЕМ И РЕАЛИЗУЕМ:
монеты, бумажные деньги, значки, старые награды, иконы и церковную утварь, военную форму и атрибутику, фарфоровые статуэтки, столовое серебро, фигуры из бронзы и чугуна, предметы старины.
ул. Газетная, 85; т.: 41-04-30, 34-12-29. ул. Первомайская, 27, т.: 25-45-08
СКУПКА ЗОЛОТА и СЕРЕБРА ДОРОГО

Звезда

8.00 15.15 16.15 19.25 20.30 21.40 Д/с 12+
9.00 Х/ф «Точка отсчета» 16+
11.00 15.00 18.00 20.00 00.00 Новости
11.15 Х/ф «Исчезновение» 16+
13.05 Х/ф «Отряд» 16+
16.55 18.15 Т/с «Гаишники» 16+
22.10 Х/ф «Это было в разведке» 16+
00.30 Х/ф «Между жизнью и смертью» 16+
02.10 Х/ф «Люди в океане» 16+
03.45 Мини-футбол. Чемпионат России. Суперлига. Плей-офф 0+
06.05 Х/ф «Плата за проезд» 16+

TV 1000

8.00 Мексиканец 16+
10.10 Доказательство жизни 16+
12.30 Война миров 16+
14.30 Материнство 16+
16.10 Свет вокруг 16+
18.05 Сонная лощина 16+
20.00 Воин 16+
22.25 Любовь, сбивающая с ног 16+
00.15 Близость 16+
02.00 Короли Догтауна 16+
04.00 Новая рождественская сказка 16+
06.00 Призрачный гонщик-2 16+

РЕТРО

9.05 Большое космическое путешествие 12+
10.10 16.05 21.30 Живая история 16+
10.55 16.50 22.45 04.35 4 танкиста и собака 12+
11.45 17.55 23.30 05.50 Тема 16+
12.25 Загадочный пассажир 16+
14.00 20.00 Т/с «Следствие ведут знатоки» 16+
15.35 04.05 05.25 Песня года 6+
18.35 Медведь и кукла 16+
22.15 Эта неделя в истории 16+
00.20 Операция «Святой Януарий» 16+
02.00 Золотой диск 12+
06.30 Прощай, полицейский 16+

КИНО ПЛЮС

8.30 20.30 Х/ф «Секс - за деньги, любовь - бесплатно» 18+
10.30 04.30 Х/ф «Поля» 16+
12.30 06.30 Х/ф «День Д» 18+
14.30 Х/ф «Пентхаус» 18+
16.30 Х/ф «Романтики» 16+
18.30 Х/ф «Астрал» 16+
22.30 Х/ф «Маркиз» 16+
00.00 Плюс кино 12+
00.30 Х/ф «Белая свадьба» 16+
02.30 Х/ф «Последний неандерталец» 12+

ТВ 3

6.00 М/ф 6+
9.00 Магия еды 12+
10.00 18.00 21.30 Х-версии. Другие новости 12+
11.00 17.00 Параллельный мир 12+
12.00 Х/ф «Радиоволна» 16+
14.15 Х/ф «Мерцающий» 16+
16.00 Гадалка 12+
18.30 Охотники за привидениями 16+
19.00 Т/с «Менталист» 16+
22.00 Загадки истории 12+
23.00 Х/ф «Зона смертельной опасности» 16+
01.00 Х/ф «Девушка, которая взрывала воздушные замки» 18+

Перец

6.00 7.00 05.30 М/ф 0+
6.30 Удачное утро
8.00 Полезное утро 0+
8.30 Улетные животные 16+
9.00 Обмен бытовой техники 0+
9.30 01.00 Х/ф «Одиссея капитана Блада» 16+
12.30 22.00 Т/с «Одноклассники» 16+
13.00 Х/ф «Один и без оружия» 16+
14.30 20.30 Дорожные войны 16+
15.30 Дорожные драмы 16+
16.30 Вне закона 16+
18.00 Их разыскивает полиция 16+
18.30 С.У.П 16+
19.00 23.30 Анекдоты 16+
20.00 23.00 Улетное видео 16+
00.00 Голые и смешные 18+
00.30 Смешно до боли 16+
03.55 Т/с «Морская полиция: Лос-Анджелес» 16+
04.50 Самое смешное видео 16+

AXN SCI-FI

8.00 8.45 14.10 15.00 03.15 04.05 На краю Вселенной 12+
9.35 15.50 19.00 Дневники вампира 16+
10.20 19.45 01.55 Черная лагуна 12+
11.45 16.35 05.45 Медиум 12+
12.35 00.20 07.15 Герои 12+
13.20 21.05 01.05 Эврика 12+
17.20 18.10 Мерлин 12+
22.00 22.45 Тайный круг 12+
23.30 04.50 06.25 Misfits 12+

EUROSPORT

12.30 Мотоспорт
12.45 Автоспорт 0+
13.45 Спидвей 0+
14.55 Спортивный журнал 0+
15.00 04.30 Вот это да!!! 0+
15.15 Теннис. Открытый чемпионат Франции 0+
17.15 Теннис. Гейм, сет и матс 0+
17.30 04.45 Теннис. Турнир АТР 0+
01.30 02.00 Про рестлинг 0+
03.00 Снукер 0+

EUROSPORT 2

7.00 16.00 Спидвей 0+
8.00 20.00 Велоспорт 0+
9.00 13.00 23.00 14.45 Теннис. Открытый чемпионат Франции 0+
11.00 12.15 17.00 21.00 22.15 Супербайк 0+
11.45 21.45 Мотоспорт
15.45 Теннис. Гейм, сет и матс 0+
18.00 01.00 Снукер 0+
03.00 04.00 Боевые искусства 16+
05.00 Теннис. Турнир АТР 0+

Discovery Channel

8.00 17.25 23.00 Золотая лихорадка 16+
8.50 13.20 04.05 Гигантские корабли 12+
9.40 21.05 Как это устроено? 12+
10.10 21.35 05.45 Как это работает? 12+
10.35 16.30 06.10 Речные монстры 16+
11.30 19.15 03.15 Лаборатория для мужчин 12+
12.25 18.20 04.55 Разрушители легенд 12+
14.15 01.00 Top gear 12+
15.10 07.05 Джесси Джеймс: гараж с нуля 16+
16.05 Махинаторы 12+
20.10 Сквозь кротовую нору 12+
22.00 Рыбалка голыми руками 12+
00.00 Аляска: последний рубеж 12+
01.55 Крутые взрывы 12+
02.50 Молниеносные катастрофы 12+

NATIONAL GEOGRAPHIC CHANNEL

8.00 Труднейший в мире ремонт 6+
9.00 13.00 Потерянный рай Африки 6+
10.00 Следствие по делам хищников 6+
11.00 11.30 15.00 15.30 19.00 19.30 Кладоискатели 12+
12.00 16.00 20.00 Авто-SOS 12+
14.00 22.00 06.00 Побег 16+
17.00 Убийства горилл 12+
18.00 В поисках акул: горячие точки 12+
21.00 05.00 Последние тайны третьего рейха 12+
23.00 02.00 07.00 80-е: десятилетие, которое сотворило нас 12+
00.00 03.00 Злоключения за границей 16+
01.00 04.00 НЛО над Европой 12+

ДРАЙВ

8.30 11.35 14.20 02.55 Автозвук 16+
8.45 22.35 Спецгараж 16+
9.15 16.05 20.40 23.05 03.10 Мотоэкзотика 16+
9.45 Автобиография 16+
10.25 06.10 Сталь и стиль 16+
10.50 Герои автострады 16+
11.50 15.35 01.25 Городские джунгли 16+
12.20 12.35 04.25 04.40 Лучшие машины мира 16+
12.50 00.55 07.05 Это вы можете 16+
13.20 Кемперы 16+
13.50 По дорогам второй мировой 16+
14.35 Народные авто 16+
15.05 Мотомир 16+
16.35 Фавориты трасс 16+
16.55 История на колесах 16+
17.25 07.35 Автоклассика 16+
17.50 04.55 Тюнинг 16+
18.20 05.25 По дорогам России, поездка выходного дня 16+
18.50 06.35 Внедорожники 16+
19.20 Английские мотоциклы 16+
19.45 03.40 Top gear 12+
21.10 Кругосветка по бездорожью 16+
21.40 Минивэн 16+
22.10 Мир моторов 16+
23.35 Горячая десятка 16+
00.00 Мотодрайв 16+
00.30 Автомобили будущего 16+
01.55 Вторые руки 16+
02.25 Ретроавто 16+
05.55 Автошкола 16+

ЗДОРОВОЕ ТВ

8.30 Доктор Клоун 12+
9.00 Как вы себя чувствуете? 12+
9.30 15.25 20.30 03.30 Ребенок родился 16+
10.00 15.55 21.00 04.00 Оздоровительный туризм 12+
10.30 06.00 Победа над собой 12+
11.00 01.00 Кабинет красоты 12+
11.30 04.30 Женское здоровье 12+
12.00 05.00 Правда о похудении 12+
12.30 00.30 Спорт для детей 12+
13.00 05.30 Гомеопатия 12+
13.30 01.30 Элемент здоровья 12+
14.00 На пределе человеческих возможностей 12+
14.55 Упражнения для мозга 12+
16.25 07.00 Тайны мозга 12+
16.55 06.30 Гимнастика 12+
17.30 00.00 07.30 Первая помощь 12+
17.45 00.15 07.45 Здорово и вкусно 12+
18.00 История лекарств 12+
18.30 23.30 Как продлить молодость и сохранить энергию 12+
19.00 Побочные действия 12+
19.30 Рецепт 16+
20.00 Массажи 12+
21.30 Активное долголетие 12+
22.00 Спортивные травмы 12+
22.30 Медицинский телегид 12+
23.00 Педиатрия 12+
02.00 Будь в тонусе 12+
02.30 Энциклопедия заблуждений 12+
02.45 Что лечит этот доктор? 12+
03.00 Древний путь к здоровью 12+

УСАДЬБА

8.30 21.30 Ремонт для начинающих 16+
9.00 Ландшафтный дизайн 12+
9.30 22.00 Топ-10 12+
10.00 Бесполезные растения 12+
10.30 00.00 Лучшие экологические дома мира 12+
10.55 16.25 01.40 04.35 Райские сады 12+
11.20 19.15 01.25 Быстрые рецепты 12+
11.35 18.00 00.25 06.05 Антикварные превращения 12+
12.05 18.30 00.55 07.30 Особый вкус 12+
12.35 14.25 17.20 05.50 Сад 12+
13.05 07.05 Покупки по всему свету 16+
13.30 05.25 Удивительные обитатели сада 0+
13.55 Секреты стиля 12+
14.40 Домик в Америке 12+
15.10 Зеленая аптека 12+
15.40 Дачные радости 12+
15.55 04.05 Пруды 12+
16.50 06.35 Садовое искусство XXI века 12+
17.35 05.00 Огород без хлопот 12+
19.00 Лучки-пучки 12+
19.30 Скорая садовая помощь 12+
20.00 Мастер 12+
20.30 Красиво жить 12+
21.00 В гармонии с природой 12+
22.30 Чудеса, диковины и сокровища 12+
23.00 Усадьбы будущего 12+
23.30 Проект мечты 12+
02.05 Огородные вредители 12+
02.35 10 самых больших ошибок 16+
03.05 Дачная экзотика 6+
03.35 Старинные русские усадьбы 12+

ОХОТА И РЫБАЛКА

8.30 02.20 Радзишевский и К° 12+
9.00 03.35 Следопыт 12+
9.30 15.25 20.35 Рыболовное шоу с Мэтом Уотсоном 12+
9.55 Охота с луком 16+
10.25 Дневники большой охоты 16+
11.15 18.35 06.30 Хищник, неспортивно 12+
11.45 20.05 00.00 07.00 Планета рыбака 12+
12.15 00.30 07.30 Клевое место 12+
12.45 16.20 05.45 Экстремальная рыбалка 12+
13.30 01.00 Меткий выстрел 16+
13.55 Охотничьи собаки 16+
14.25 Волжская рыбалка 12+
14.55 Планета охотника 16+
15.50 Охотничьи путешествия в Белоруссию 16+
17.05 01.25 Рыболов-эксперт 12+
17.35 05.15 Под водой с ружьем 16+
18.05 04.50 Дневник рыболовных приключений 12+
19.05 Рыбалка - это просто 16+
19.35 Кухня с Сержем Марковичем 12+
19.50 Мастер-класс 16+
21.00 Я и моя собака 16+
21.30 Нахлыст 12+
22.00 Мотолодки 16+
22.30 Фанаты Эбро 16+
23.00 Сезон охоты 16+
23.30 Трофеи 16+
01.55 В мире рыбалки 12+
02.50 Добро пожаловать в джунгли 16+
04.05 Рыболовный гид 12+
04.35 Истории охоты 16+

Ю

7.00 10.50 01.55 В теме 16+
7.30 03.30 Косметический ремонт 16+
8.05 11.15 Платье на счастье 16+
9.00 16.00 Топ-модель по-американски 16+
11.45 Посольство красоты 12+
12.15 02.25 Королевы бала 12+
13.15 00.10 Т/с «Тайны Смолвиля»
15.00 20.30 Х/ф «Кто сверху?»
17.50 21.30 Т/с «Дурнушка» 16+
18.40 22.20 Т/с «Зачарованные» 16+
04.00 Соблазны 16+
06.00 Смеха ради 16+
06.50 М/с 6+

Карусель

4.00 5.05 9.50 10.50 Прыг-скок команда
4.10 01.55 4.50 6.40 7.10 8.30 19.50 23.15 03.45 М/ф
4.30 01.35 В гостях у Витаминки
5.15 5.40 5.50 6.15 6.50 7.05 7.20 7.45 9.15 10.00 11.00 11.25 12.00 13.10 14.25 15.05 16.00 16.40 17.10 17.20 18.00 18.55 19.00 19.40 20.35 21.25 00.50 01.20 М/с 6+
5.25 12.10 Т/с «Юные детективы»
6.05 18.25 Т/с «Земля - космический корабль»
8.10 16.25 Берилляка учится читать
9.30 17.45 Funny english
10.25 Давайте рисовать
11.30 Уроки хороших манер
11.45 02.15 Мы идем играть
12.25 01.00 Жизнь замечательных зверей
12.45 20.10 Т/с «Папины дочки» 12+
13.25 Спроси у Всезнамуса
13.45 Почемучка
14.00 18.35 Лентяево
14.35 Мода из комода 12+
15.20 Т/с «Приключения Синдбада» 16+
15.45 Звездная команда
19.30 Спокойной ночи, малыши!
21.00 Форт Боярд 12+
21.45 Школа волшебства
22.00 Простые истины 12+
23.30 М/с 12+
00.00 Т/с «Взрослые игры»
02.30 Х/ф «Самая настоящая любовь» 12+

Disney Channel

7.05 7.35 8.10 8.40 9.05 9.30 11.55 12.30 13.00 13.55 17.45 18.15 19.10 06.10 06.35 М/с 6+
10.00 10.25 10.55 11.25 14.20 М/с 0+
13.25 Т/с «Бренди и мистер Вискерс» 6+
14.50 15.15 «Все тип-топ, или Жизнь Зака и Коди» 6+
15.45 16.15 Т/с «Ханна Монтана» 6+
16.45 17.15 Т/с «Волшебники из Вэйверли Плэйс» 6+
18.40 М/с 12+
19.40 Т/с «Танцевальная лихорадка» 6+
20.05 Т/с «Остин и Элли» 12+
20.35 Т/с «Крэш и Бернштейн» 12+
21.00 Т/с «Собака точка ком» 6+
21.30 Т/с «Виолетта» 12+
22.30 23.00 Т/с «H_2O: просто добавь воды» 12+
23.30 23.55 Т/с «Гвен Джонс - ученица Мерлина» 12+
00.25 Х/ф «Арабские приключения» 12+
02.20 Т/с «Удивительные странствия Геракла» 12+
03.15 Т/с «Приключения Индианы Джонса» 12+
05.15 05.40 Т/с «Джесси» 6+

ПРОДАМ КОТТЕДЖ благоустроенный, Выя, рядом с Выйским прудом, площадь – 120 кв. м, участок 10 соток, газ, скважина, гараж, баня, теплицы. Цена - 6 800 000 руб.
Телефоны: 8-950-206-10-26, 24-23-32

УЗИ-диагностика на ГГМ
в удобное для вас вечернее время:
• урологическое УЗИ с консультацией уролога
• УЗИ органов брюшной полости, почек, сердца, сосудов, щитовидной железы
• УЗИ гинекологическое, молочных желез
Консультации кардиолога, сосудистого хирурга, ревматолога
Предварительная запись по тел.: 32-53-10, 44-73-44
О ВОЗМОЖНЫХ ПРОТИВОПОКАЗАНИЯХ НЕОБХОДИМО ПРОКОНСУЛЬТИРОВАТЬСЯ У СПЕЦИАЛИСТА
Лиц. ЛО-66-01-000854, выд. минздравом Свердл. обл. РЕКЛАМА

«Центр» 15.30
«Случай в квадрате 36–80», боевик (СССР, 1984) 12+

Фильм режиссера Михаила Туманишвили.

В Северной Атлантике, неподалеку от района, где проводят учения советские корабли Военно-Морского Флота, терпит аварию подводная лодка с вышедшим из строя атомным реактором. Патрульная служба ВМС США пытается сбить советский самолет-спасатель, а тем временем с неуправляемой лодки в сторону советских кораблей уже направляются две крылатые ракеты. Советские моряки, уничтожив смертоносное оружие, топят подводную лодку противника — и ликвидируют возникновение глобального конфликта...

Телекон 18.00
«Посылка с Марса», мелодрама (Россия, 2004) 16+

Канун Нового года. Несколько часов до боя Курантов. Огромный мегаполис Москва в ожидании главного события. Это драматургический фон, эмоциональный, обостряющий и создающий ситуации, которые в обычные дни сглаживаются, нивелируются. Но с приближением заветного часа сказочной новогодней ночи все вдруг меняется, на какой-то миг к нам приходит сказка. Как и положено новогодней ночи, она будет ночью чудес. В каком-то смысле чудеса происходят и с нашими героями фильма. Сами того не подозревая, они оказываются в кругу событий, которые за одну ночь изменят их жизнь. Респектабельная, владеющая несколькими ночными клубами бизнес-леди Наталья и простой актер Саша, подрабатывающий Дедом Морозом на детских домашних елках, встречаются в ее загородном доме. В их отношения прочно вплетается сын Натальи — Никита.

Телекон 22.30
«Каратель», боевик (США, 2004) 16+

Спецагент ФБР Фрэнк Касл мечтает расстаться с беспокойной должностью, уйти из бюро и начать нормальную семейную жизнь. Но перед уходом он неосторожно затрагивает интересы бизнесмена Ховарда Сэйнта - подпольного короля преступного мира, который мстит Каслу с особой жестокостью. Ярость Сэйнта обрушивается на семью Фрэнка, а сам он случайно остается в живых. Используя опыт более чем 20-летней работы, Касл маскируется под незаметного обывателя и разрабатывает идеальный план, как добраться до своего врага...

вторник, 11 июня

5.00 Доброе утро
9.00 12.00 15.00 03.00 Новости
9.05 Контрольная закупка
9.35 Женский журнал
9.45 Жить-здорово 12+
10.55 Модный приговор
12.20 Время обедать!
13.00 Доброго здоровьица 12+
14.00 Другие новости
14.25 Понять. Простить 12+
15.15 Т/с «Проспект Бразилии» 16+
16.10 Я подаю на развод 16+
17.00 Поле чудес
18.00 Вечерние новости
18.50 Давай поженимся 16+
19.50 Пусть говорят 16+
21.00 «Время»
21.30 Т/с «Защита свидетелей» 16+
23.30 Вечерний Ургант 16+
00.10 Х/ф «По версии Барни» 16+
02.35 03.05 Х/ф «Где угодно, только не здесь» 16+
04.50 За кулисами «Большой разницы»

5.00 Утро России
5.05 5.35 6.05 6.35 7.05 7.35 8.05 8.35 Вести-Урал. Утро
9.00 1000 мелочей
9.45 О самом главном
10.30 Кулагин и партнеры 12+
11.00 14.00 17.00 20.00 Вести
11.30 14.30 17.10 19.40 Вести-Урал
11.50 14.50 Вести. Дежурная часть
12.00 Т/с «Тайны следствия» 12+
13.00 Дело Х 12+
15.00 Т/с «Тайны института благородных девиц»
16.00 17.30 Т/с «Поцелуйте невесту»
18.30 Прямой эфир 12+
20.50 Спокойной ночи, малыши!
21.00 Измайловский парк 16+
22.50 Х/ф «На всю жизнь» 16+
00.40 Х/ф «4 таксиста и собака» 12+
03.00 Т/с «Чак-4» 16+
03.55 Комната смеха
04.50 Х/ф «Верные друзья» 12+

6.00 НТВ утром
8.10 Т/с «Возвращение Мухтара» 16+
10.00 13.00 16.00 19.00 23.15 Сегодня
10.20 Чистосердечное признание 16+
10.50 До суда 16+
11.55 13.25 Суд присяжных 16+
14.35 Т/с «Улицы разбитых фонарей» 16+
15.30 18.30 Чрезвычайное происшествие
16.25 Прокурорская проверка 16+
17.40 Говорим и показываем 16+
19.30 Т/с «Береговая охрана» 16+
23.35 Т/с «Крапленый» 16+
00.35 Т/с «Стервы» 16+
01.30 Главная дорога 16+
02.00 Чудо техники 12+
02.35 Дикий мир 0+
03.05 Т/с «Аэропорт» 16+
05.05 Т/с «Москва. Три вокзала» 16+

ТАГИЛ-ТВ

6.00 7.30 М/с 12+
7.00 М/с 6+
8.00 Свидание со вкусом 16+
8.30 22.00 Светофор 16+
9.00 21.00 Время новостей 16+
9.25 17.30 21.25 Пестрый зонтик 6+
9.30 Воронины 16+
11.00 16.30 Шоу «Уральских пельменей» 16+
12.20 13.45 14.00 6 кадров 16+
12.30 Т/с «Метод Лавровой» 16+
13.30 Место происшествия 16+
14.10 Х/ф «Каратель» 16+
17.45 18.15 20.05 Вечер на «Тагил-ТВ» 12+
17.47 19.45 Новости дня 16+
17.55 Частные объявления
18.00 Время детское 6+
18.30 Т/с «Шальной ангел» 16+
19.20 Roomple 12+
19.30 Вечер на «Тагил-ТВ»: гость в студии 12+
20.20 Новости «Тагил-ТВ» 16+
20.40 Новостя 12+
21.30 Бульвар 16+
21.45 Ты не один 16+
22.30 Х/ф «Мистер и миссис Смит» 16+
00.40 Люди-хэ 16+
01.00 Х/ф «Безжалостные люди» 16+
02.50 Х/ф «Победители и грешники» 16+
04.55 Х/ф «Деревянные солдаты Шаолиня» 16+

7.00 7.30 9.00 М/с 12+
7.55 Т/с «Счастливы вместе» 16+
9.25 Юная лига справедливости 12+
10.00 19.00 Т/с «Интерны» 12+
11.00 Х/ф «Очень опасная штучка» 16+
13.00 18.00 Реальные пацаны 16+
14.00 Универ 16+
14.30 Битва экстрасенсов 16+
15.30 Дом-2. Lite 16+
17.00 20.00 Универ. Новая общага 16+
17.30 20.30 Т/с «Сашатаня» 16+
21.00 Х/ф «Чего хочет девушка»
23.00 Дом-2. Город любви 16+
00.00 Дом-2. После заката 16+
00.30 Х/ф «Бэтмен» 12+
03.05 Т/с «Без следа» 16+
03.55 Т/с «Давай еще, Тэд» 16+
04.50 Необъяснимо, но факт 16+
05.50 Школа ремонта 12+
06.50 Саша + Маша 16+

6.30 Евроньюс
10.00 Наблюдатель
11.15 Х/ф «Валентина» 12+
12.55 Сати. Нескучная классика...
13.40 21.25 Д/с 12+
14.25 Д/ф 12+
15.10 Мой Эрмитаж
15.40 19.30 23.30 Новости культуры
15.50 Спектакль «Тевье-молочник»
17.25 А. Микита, Б. Гребенщиков. Оратория «Семь песен о Боге»
18.40 01.55 Academia
19.45 Главная роль
20.05 Власть факта
20.45 Больше чем любовь
22.15 Игра в бисер
23.00 Те, с которыми я...
23.50 Х/ф «Стальные магнолии» 12+
01.45 Pro memoria
02.45 В.-А. Моцарт. Дивертисмент №1

6.00 19.00 21.00 22.55 01.50 04.00 События. Итоги 16+
6.35 10.05 22.35 01.30 02.30 04.40 Патрульный участок 16+
7.00 7.30 8.00 8.30 События
7.05 7.35 8.05 8.35 УтроТВ
9.00 10.00 11.00 12.00 13.00 14.00 15.00 16.00 17.00 События. Каждый час
9.10 Автоэлита 12+
9.40 Покупая - проверяй 12+
10.25 Национальное измерение 16+
10.50 УГМК: наши новости 16+
11.10 Кривое зеркало
11.25 Райские сады 12+
12.10 Контрольная закупка 12+
12.30 Кабинет министров 16+
13.10 23.35 Т/с «Мыслить как преступник» 16+
14.10 19.15 Т/с «Катина любовь» 16+
15.10 20.05 Д/ф 12+
16.10 17.10 Х/ф «Все будет хорошо» 12+
18.00 Прямая линия
18.30 00.20 События УрФО 16+
19.10 21.25 22.30 «На самом деле» 16
21.30 02.50 05.00 9 1/2 16+
23.25 02.20 04.30 События. Акцент 16+
00.50 Город на карте 16+
01.10 Гурмэ 16+
03.50 Действующие лица 16+

плюс

6.30 Удачное утро
7.00 23.00 Время новостей 16+
7.25 Пестрый зонтик 6+
7.30 Тайны страхов 16+
8.00 Полезное утро 0+
8.40 «Города мира» 0+
9.10 Женские истории 16+
17.00 Игры судьбы 16+
18.05 Спросите нас 16+
18.15 Ты не один 16+
18.30 Д/ф
19.00 Одна за всех 16+
19.15 Т/с «Не родись красивой» 12+
21.00 Не в деньгах счастье! 16+
22.00 Красота без жертв 16+
23.30 Х/ф «Зимний вечер в Гаграх» 6+
01.15 Т/с «Горец» 16+
02.15 Т/с «Дороги Индии» 12+
05.50 Вкусы мира 0+
06.00 Т/с «Наш домашний магазин» 16+

6.00 10.00 12.00 15.30 18.30 22.00 Сейчас
6.10 Д/ф
7.00 Утро на «5» 6+
9.45 15.00 18.00 Место происшествия 16+
10.30 11.30 12.30 13.00 14.00 Т/с «Морской патруль-2» 16+
16.00 Открытая студия
17.00 17.30 04.15 04.45 Вне закона 16+
19.00 19.30 20.00 Т/с «Детективы» 16+
20.30 21.15 22.25 Т/с «След» 16+
23.10 Х/ф «Берегись автомобиля» 12+
01.00 Х/ф «Раз на раз не приходится» 12+
02.35 Х/ф «Завещание профессора Доуэля» 12+
05.15 Прогресс 12+

6.00 Настроение
8.25 Х/ф «Дело было в Пенькове» 12+
10.20 22.20 23.15 Д/ф 12+
11.10 19.45 Петровка, 38 16+
11.30 14.30 17.30 22.00 00.05 События
11.50 Живи сейчас 12+
13.00 Без обмана 16+
13.50 Д/с 12+
14.50 19.30 Город новостей
15.10 Наша Москва 12+
15.30 Х/ф «Мерседес уходит от погони» 12+
16.55 Доктор И. 16+
17.50 Доказательства вины 16+
18.25 Право голоса 16+
20.00 Т/с «Шальной ангел» 16+
00.40 Х/ф «Убить Шакала» 16+
02.10 Х/ф «Особое мнение» 16+
03.40 Хроники московского быта 16+
04.30 Х/ф «Семнадцатый трансатлантический» 16+

7.00 20.00 Новости. Екатеринбург 16+
7.30 Горизонты психологии 16+
7.50 19.00 Интернет-эксперт 12+
8.10 8.50 19.50 Астропрогноз 16+
8.15 20.40 Здоровья вам 16+
8.40 Летописи
9.00 Квадратный метр
9.30 Гурмэ 16+
9.50 20.30 10+ 16+
10.05 11.00 14.00 21.25 01.55 Большой спорт
10.25 Наше все
11.20 Х/ф «Вирус» 16+
13.10 20.55 Наука 2.0
13.45 18.40 05.35 Вести.Ru
14.20 Братство кольца
14.55 Х/ф «Опасный Бангкок» 16+
16.45 Проект «Восточная Россия»
19.30 В центре внимания 16+
20.20 Вести настольного тенниса
21.50 Футбол. Чемпионат Европы. Молодежные сборные. Израиль - Англия 0+
23.55 Футбол. Чемпионат Европы. Молодежные сборные. Норвегия - Италия 0+
02.20 Х/ф «Счастливое число Слевина» 16+
04.25 Суперлайнер. Инструкция по сборке
05.55 Моя планета
06.25 Рейтинг Баженова

5.00 Х/ф «Однажды преступив закон» 16+
5.30 Под защитой 16+
6.00 Бабий бунт 16+ 16+
6.30 13.00 Званый ужин 16+
7.30 Письма из космоса 16+
8.30 12.30 19.30 23.30 Новости 24 16+
9.00 Когда Земля злится 16+
10.00 Свалка Вселенной 16+
11.00 Потерянный дар предков 16+
12.00 19.00 23.00 16+
14.00 Засуди меня 16+
15.00 Семейные драмы 16+
16.00 Не ври мне! 16+
18.00 Верное средство 16+
20.00 Территория заблуждений 16+
22.00 Пища богов 16+
23.50 03.30 Х/ф «Честь дракона» 16+
01.40 Т/с «Настоящее правосудие: призрак» 16+

ОКНА СТАЛИ ЕЩЕ ДЕШЕВЛЕ
Ирбис
ОКНА
Верность качеству
ЖАЛЮЗИ, РОЛЬСТАВНИ, ОФИСНЫЕ ПЕРЕГОРОДКИ, ВХОДНЫЕ ГРУППЫ, ГАРАЖНЫЕ ВОРОТА, ФАСАДЫ
Выезд мастера по замерам в черте города БЕСПЛАТНО!
КРЕДИТ, РАССРОЧКА от ЗАО "КРЕДИТ ЕВРОПА БАНК" Лиц ЦБ РФ 3311 от 02.02.2007г.
Гибкая система скидок
Ветеранам, инвалидам – дополнительная скидка 2%
г. Нижний Тагил, ул. Пархоменко, 9
тел.: (3435) 41-13-97, 41-84-88
Ленинградский пр., 57, тел.: 33-61-69
СРОК ПРОВЕДЕНИЯ С 1 ПО 30 ИЮНЯ 2013 ГОДА
ИНФОРМАЦИЯ ОБ ОРГАНИЗАТОРЕ АКЦИИ, ПРАВИЛАХ ЕЕ ПРОВЕДЕНИЯ ПО УКАЗАННЫМ ТЕЛЕФОНАМ
реклама подр. обяз. серт.

СУРДОЛОГИЧЕСКИЙ ЦЕНТР ПРЕДСТАВЛЯЕТ
СЛУХОВЫЕ АППАРАТЫ
ПРОИЗВОДСТВА ГЕРМАНИИ, США И ДАНИИ:
- консультации врача-сурдолога (В.Н. Осипенко) бесплатно
- внутриканальные слуховые аппараты
- заушные слуховые аппараты
- индивидуальные вкладыши нового поколения
- РАССРОЧКА, СКИДКИ
Запись на прием по телефону: 46-31-02, ост. «Комсомольская», НТМК, поликлиника №2, каб. 335.
www.audiomed-l.ru 12+
реклама
ВОЗМОЖНЫ ПРОТИВОПОКАЗАНИЯ
ПЕРЕД ПРИМЕНЕНИЕМ НЕОБХОДИМО ПРОКОНСУЛЬТИРОВАТЬСЯ СО СПЕЦИАЛИСТОМ

8.00 15.15 16.15 19.25 20.30 21.45 Д/с 12+
9.10 Х/ф «Они были актерами» 16+
11.00 15.00 18.00 20.00 00.00 Новости
11.15 Х/ф «Между жизнью и смертью» 16+
12.55 16.55 18.15 Т/с «Гаишники» 16+
22.20 Без права на ошибку 16+
00.30 Т/с «Секретный фарватер» 16+
05.55 Х/ф «Горожане» 16+

8.00 Новая рождественская сказка 16+
10.00 Короли Догтауна 16+
12.00 Пять детей и волшебство 16+
14.00 Сонная лощина 16+
16.00 Близость 16+
17.45 Прерванная жизнь 16+
20.00 Шпион по соседству 16+
21.45 Призрачный гонщик 16+
00.00 Призрачный гонщик-2 16+
01.50 Прямая и явная угроза 16+
04.20 Школа рока 16+
06.15 Дорогой Джон 16+

9.35 22.05 23.25 04.20 Песня года 6+
10.05 15.30 05.40 Живая история 16+
10.50 16.45 22.35 04.40 4 танкиста и собака 12+
11.55 17.30 23.50 Тема 16+
12.35 Медведь и кукла 16+
14.00 Т/с «Следствие ведут знатоки» 16+
16.15 Эта неделя в истории 16+
18.20 Операция «Святой Януарий» 16+
20.00 Золотой диск 12+
00.30 Прощай, полицейский 16+
02.00 Клуб путешественников 12+
03.00 Этот фантастический мир 6+
06.30 Драконы навсегда 16+

8.30 20.30 Х/ф «Пентхаус» 18+
10.30 04.30 Х/ф «Маркиз» 16+
12.30 06.30 Х/ф «Белая свадьба» 16+
14.30 Х/ф «Последний неандерталец» 12+
16.00 Плюс кино 12+
16.30 Х/ф «Поля» 16+
18.30 Х/ф «День Д» 18+
22.30 Х/ф «Сначала любовь, потом свадьба» 12+
00.30 Х/ф «Крепость» 12+
02.30 Х/ф «Патагония» 16+

6.00 М/ф 6+
9.00 Звезды. Тайны. Судьбы 12+
10.00 18.00 21.30 Х-версии. Другие новости 12+
10.30 16.00 Гадалка 12+
11.00 17.00 Параллельный мир 12+
12.00 22.00 Загадки истории 12+
13.00 14.00 15.00 Д/ф 12+
18.30 Охотники за привидениями 16+
19.00 Т/с «Менталист» 16+
23.00 Х/ф «Ромео должен умереть» 16+
01.15 Х/ф «Радиоволна» 16+
03.45 Т/с «Третья планета от Солнца» 12+
04.15 Т/с «Никита» 16+

6.00 7.00 04.45 М/ф 0+
6.30 Удачное утро
8.00 Полезное утро 0+
8.30 Улетные животные 16+
9.00 12.00 Обмен бытовой техники 0+
9.30 Х/ф «Катала» 16+
11.10 Веселые истории из жизни 16+
12.30 18.00 Их разыскивает полиция 16+
13.00 Х/ф «Золото Кольджата» 16+
14.30 20.30 Дорожные войны 16+
15.30 Дорожные драмы 16+
16.30 Вне закона 16+
18.30 С.У.П 16+
19.00 23.30 Анекдоты 16+
20.00 23.00 Улетное видео 16+
22.00 Т/с «Одноклассники» 16+
00.00 Голые и смешные 18+
00.30 Смешно до боли 16+
01.00 Х/ф «Личной безопасности не гарантирую» 16+
02.55 Т/с «Морская полиция: Лос-Анджелес» 16+
03.50 Самое вызывающее видео 16+

8.00 8.45 14.10 15.00 03.15 04.05 На краю Вселенной 12+
9.35 15.50 19.00 Дневники вампира 16+
10.20 Черная лагуна 12+
11.45 16.35 05.45 Медиум 12+
12.30 00.20 07.15 Герои 12+
13.20 21.05 01.10 Эврика 12+
17.20 18.10 Тайный круг 12+
19.45 01.55 Ангел или демон 12+
22.00 22.45 Новый мир 12+
23.30 04.50 06.25 Misfits 12+

12.30 Экстремальные путешествия 0+
13.00 17.00 17.30 Теннис. Турнир ATP 0+
13.30 Конноспортивный журнал 0+
13.45 Вот это да!!! 0+
14.45 Футбол. Отборочный матч на чемпионат мира-2014 0+
01.30 Бокс 0+
03.00 Футбол. Обзор отборочных матчей на чемпионат мира-2014 0+
04.00 Автоспорт 0+
04.30 Спидвей 0+
05.15 Мотоспорт

7.00 Снукер 0+
9.00 10.15 14.00 15.15 Супербайк 0+
9.45 14.45 Мотоспорт
11.00 06.00 Теннис. Турнир ATP 0+
13.30 Автоспорт 0+
16.00 00.00 Вот это да!!! 0+
17.00 Футбол. Отборочный матч на чемпионат мира-2014 0+
19.00 04.00 Теннис. Турнир WTA 0+
01.00 Арена-футбол 0+
03.00 Австралийский футбол 0+

8.00 17.25 19.15 Золотая лихорадка 16+
8.50 13.20 04.05 Гигантские корабли 12+
9.40 21.05 Как это устроено? 12+
10.10 Как это работает? 12+
10.35 16.30 06.10 Речные монстры 16+
11.30 03.15 Лаборатория для мужчин 12+
12.25 18.20 04.55 Разрушители легенд 12+
14.15 01.00 Top gear 12+
15.10 07.05 Джесси Джеймс: гараж с нуля 16+
16.05 23.00 Махинаторы 12+
20.10 Аляска: последний рубеж 12+
21.35 05.45 Интересно обо всем: индейка 12+
22.00 Новая жизнь ретроавтомобилей 12+
00.00 Великий махинатор 12+
01.55 Крутые взрывы 12+
02.50 Молниеносные катастрофы 12+

8.00 Труднейший в мире ремонт 6+
9.00 13.00 Одиссея больших кошек 12+
10.00 Следствие по делам хищников 6+
11.00 15.00 19.00 80-е: десятилетие, которое сотворило нас 12+
12.00 16.00 20.00 Злоключения за границей 16+
14.00 Мамонт: воскрешение из мертвых 12+
17.00 Чудо-юдо динозавры 12+
18.00 В поисках акул: наживка для белой акулы 12+
21.00 05.00 Последние тайны Третьего рейха 12+
22.00 06.00 Побег 16+
23.00 02.00 07.00 Золото города-призрака 12+
00.00 03.00 Шоссе через ад 12+
01.00 04.00 НЛО над Европой 12+

8.30 Мотомир 16+
9.00 11.40 01.30 Городские джунгли 16+
9.30 15.45 20.35 22.45 03.15 Мотоэкзотика 16+
10.00 Фавориты трасс 16+
10.20 06.10 Сталь и стиль 16+
10.45 Мотодрайв 16+
11.15 Автомобили будущего 16+
12.10 12.25 04.25 04.40 Лучшие машины мира 16+
12.40 01.00 07.05 Это вы можете 16+
13.10 18.40 06.35 Внедорожники 16+
13.40 По дорогам второй мировой 16+
14.10 22.30 02.30 Автозвук 16+
14.25 Английские мотоциклы 16+
14.50 23.15 Top gear 12+
16.15 Кругосветка по бездорожью 16+
16.45 История на колесах 16+
17.15 07.35 Автоклассика 16+
17.40 04.55 Тюнинг 16+
18.10 05.25 По дорогам России, поездка выходного дня 16+
19.10 Минивэн 16+
19.40 Мир моторов 16+
20.05 02.45 Спецгараж 16+
21.05 Горячая десятка 16+
21.30 Вторые руки 16+
22.00 Ретро авто 16+
00.00 Ретрорали 16+
00.30 Кемперы 16+
02.00 Кроссоверы 16+
03.45 Автобиография 16+
05.55 Автошкола 16+

8.55 Упражнения для мозга 12+
9.25 15.30 03.30 Ребенок родился 16+
9.55 16.00 04.00 Оздоровительный туризм 12+
10.30 06.00 Победа над собой 12+
11.00 01.00 Кабинет красоты 12+
11.30 04.30 Издержки производства 12+
12.00 21.00 23.30 05.00 Как продлить молодость и сохранить энергию 12+
12.30 00.30 Спорт для детей 12+
13.00 05.30 Гомеопатия 12+
13.30 01.30 Элемент здоровья 12+
14.00 Побочные действия 12+
14.30 Рецепт 16+
15.00 Массажи 12+
16.30 07.00 О диетах, и не только 12+
17.00 06.30 Гимнастика 12+
17.30 00.00 07.30 Первая помощь 12+
17.45 00.15 07.45 Здорово и вкусно 12+
18.00 История болезней 12+
18.30 Не выходя из дома 12+
19.00 Активное долголетие 12+
19.30 Спортивные травмы 12+
20.00 Медицинский телегид 12+
20.30 23.00 Педиатрия 12+
21.30 Будь в тонусе! 12+
22.00 Что лечит этот доктор? 12+
22.30 Древний путь к здоровью 12+
02.00 Лаборатория 12+
02.30 Доктор Клоун 12+
03.00 Как вы себя чувствуете? 12+

8.30 12.35 17.20 02.05 05.50 Сад 12+
8.45 Домик в Америке 12+
9.15 Зеленая аптека 12+
9.45 Дачные радости 12+
10.00 Пруды 12+
10.30 00.00 Лучшие экологические дома мира 12+
10.55 16.25 01.40 04.35 Райские сады 12+
11.20 14.10 01.25 Быстрые рецепты 12+
11.35 18.00 00.25 06.05 Пейзаж под окнами 12+
12.05 18.30 00.55 07.30 Сравнительный анализ 16+
13.05 07.05 Покупки по всему свету 16+
13.30 05.25 Удивительные обитатели сада 0+
13.55 23.00 Лучки-пучки 12+
14.25 Скорая садовая помощь 12+
14.55 Мастер 12+
15.25 Красиво жить 12+
15.55 В гармонии с природой 12+
16.50 06.35 Садовое искусство XXI века 12+
17.35 05.00 Огород без хлопот 12+
19.00 02.35 Ремонт для начинающих 16+
19.30 03.35 Топ-10 12+
20.00 Чудеса, диковины и сокровища 12+
20.30 Усадьбы будущего 12+
21.00 Проект мечты 12+
21.30 Огородные вредители 12+
22.00 10 самых больших ошибок 16+
22.30 Дачная экзотика 6+
23.30 Старинные русские усадьбы 12+
03.05 Ландшафтный дизайн 12+
04.05 Бесполезные растения 12+

8.30 Волжская рыбалка 12+
9.00 Планета охотника 16+
9.30 15.25 03.25 Рыболовное шоу с Мэтом Уотсоном 12+
9.55 Охотничьи путешествия в Белоруссию 16+
10.25 Дневники большой охоты 16+
11.15 18.30 06.30 Оружейный клуб 16+
11.45 00.00 07.00 Африканская охота 16+
12.15 00.30 07.30 Карпфишинг 12+
12.45 16.20 05.45 Экстремальная рыбалка 12+
13.30 01.00 Меткий выстрел 16+
13.55 Рыбалка - это просто 16+
14.25 04.20 Кухня с Сержем Марковичем 12+
14.40 Мастер-класс 16+
14.55 Планета рыбака 12+
15.50 Я и моя собака 16+
17.05 01.25 Рыболов-эксперт 12+
17.35 05.15 Под водой с ружьем 16+
18.05 04.50 Дневник рыболовных приключений 12+
19.00 01.55 Нахлыст 12+
19.30 Мотолодки 16+
20.00 Фанаты Эбро 16+
20.30 Сезон охоты 16+
21.00 Трофеи 16+
21.30 В мире рыбалки 12+
21.55 Рыболовные уроки 12+
22.30 02.25 Радзишевский и К° 12+
23.00 02.55 Следопыт 12+
23.30 Рыболовный гид 12+
03.50 Охота с луком 16+
04.35 Истории охоты 16+

7.00 10.50 01.55 В теме 16+
7.30 03.30 Косметический ремонт 16+
8.05 11.15 Платье на счастье 16+
9.00 16.00 Топ-модель по-американски 16+
11.45 Стилистика. Новости моды 16+
12.15 02.25 Королевы бала 12+
13.15 00.10 Т/с «Тайны Смолвиля» 12+
15.00 20.30 Х/ф «Кто сверху?»
17.50 21.30 Т/с «Дурнушка» 16+
18.40 22.20 Т/с «Зачарованные» 16+
04.00 Соблазны 16+
06.00 Смеха ради 16+
06.50 М/с 6+

4.00 5.05 9.50 10.50 Прыг-скок команда
4.10 00.30 4.50 6.40 7.10 8.30 19.50 23.15 М/ф
4.30 01.40 В гостях у Витаминки
5.15 5.40 5.50 6.15 6.50 7.05 7.20 7.45 9.15 10.00 11.00 11.25 12.00 13.10 14.25 15.05 16.00 16.40 17.10 17.20 18.00 18.55 19.00 19.40 20.35 21.25 00.50 01.20 М/с 6+
5.25 12.10 Т/с «Юные детективы»
6.05 18.25 Т/с «Земля - космический корабль»
8.10 16.25 Бериляка учится читать
9.30 17.45 Funny english
10.25 Давайте рисовать!
11.30 Уроки хороших манер
11.45 02.05 Мы идем играть!
12.25 01.00 Жизнь замечательных зверей
12.45 20.10 Т/с «Папины дочки» 12+
13.25 Спроси у Всезнамуса!
13.45 Почемучка
14.00 18.35 Лентяево
14.40 Лови момент 12+
15.20 Т/с «Приключения Синдбада» 16+
15.45 Звездная команда
19.30 Спокойной ночи, малыши!
21.00 Форт Боярд 12+
21.45 Школа волшебства
22.00 Простые истины 12+
23.30 М/с 12+
23.50 Т/с «Взрослые игры»
02.20 Х/ф «Мы из будущего» 16+

7.05 7.35 8.10 8.40 9.05 9.30 11.55 12.30 13.00 13.55 17.45 18.15 19.10 06.05 06.35 М/с 6+
10.00 10.25 10.55 11.25 14.20 М/с 0+
13.25 Т/с «Бренди и мистер Вискерс» 6+
14.50 15.15 «Все тип-топ, или Жизнь Зака и Коди» 6+
15.45 16.15 Т/с «Ханна Монтана» 6+
16.45 17.15 Т/с «Волшебники из Вэйверли Плэйс» 6+
18.40 М/с 12+
19.40 Т/с «Танцевальная лихорадка» 6+
20.05 Т/с «Остин и Элли» 12+
20.35 Т/с «Крэш и Бернштейн» 12+
21.00 Т/с «Собака точка ком» 6+
21.30 Т/с «Виолетта» 12+
22.30 23.00 Т/с «H_2O: просто добавь воды» 12+
23.30 23.55 Т/с «Гвен Джонс - ученица Мерлина» 12+
00.25 Х/ф «Арабские приключения» 12+
02.20 Т/с «Удивительные странствия Геракла» 12+
03.15 Т/с «Приключения Индианы Джонса» 12+
05.10 05.35 Т/с «Держись, Чарли!» 6+

реклама лиц. 1043 от 30.03.2011
МЕЖДУНАРОДНЫЙ ЮРИДИЧЕСКИЙ ИНСТИТУТ
Нижнетагильский филиал
ОБЪЯВЛЯЕТ ПРИЕМ ПО НАПРАВЛЕНИЯМ:
• ЮРИСПРУДЕНЦИЯ
• МЕНЕДЖМЕНТ
на базе высшего, среднего (полного) общего, среднего специального образования по следующим формам обучения:
заочная, экстернат с использованием дистанционных технологий (г. Москва)
Черноисточинское шоссе, 70, тел.: (3435) 230-100
www.lawacademy.ru

«Центр» 00.40
«Убить Шакала», детектив (Россия–Украина, 1991) 12+

В Алуште происходит вооруженное ограбление ювелирного магазина. Похищены ценности на крупную сумму. В розыск объявлен матерый бандит по кличке Шакал. Вскоре происходит преступление, дающее следствию ниточку к раскрытию ограбления. В поезде Симферополь-Киев обнаружен труп. В сумке убитого найдены драгоценности из ограбленного магазина. Допрос пассажиров убеждает следователя в том, что у каждого из подозреваемых есть мотив для убийства...

Телекон 22.30
«Мистер и миссис Смит», боевик (США, 2005) 16+

Джон (Брэд Питт) и Джейн (Анжелина Джоли) женаты не так долго, но им кажется, что они знают друг о друге все. Однако есть кое-что, что каждый предпочитает держать при себе: оба они наемные убийцы, которые работают на спецслужбы разных стран и выполняют особо опасные миссии. Однажды они получают заказ убрать друг друга...

магазин «Ритуальный»
• услуги по захоронению и кремации
• изготовление памятников из гранита и мрамора (оптовая и розничная торговля)
• скидки ветеранам ВОВ и пенсионерам
Реклама. Товар сертифицирован.
Ул. Красноармейская, 62, тел.: 42-15-22
Ул. Краснознаменная, 77, склад №1,
тел.: 46-77-07 (круглосуточно), 96-38-16

среда, 12 июня

6.00 10.00 12.00 15.00 Новости
6.10 Х/ф «Мы, двое мужчин» 16+
7.50 Х/ф «Кубанские казаки» 12+
10.10 Х/ф «Весна на Заречной улице» 12+
12.15 Х/ф «Дачная поездка сержанта Цыбули» 6+
13.40 15.15 Х/ф «Они сражались за Родину» 12+
17.00 Х/ф «Орда» 12+
19.25 Достояние республики
21.00 «Время»
21.30 Х/ф «Офицеры» 6+
23.15 Юбилейный концерт Николая Расторгуева и группы «Любэ»
01.05 Х/ф «Исчезновение» 16+
03.10 Х/ф «Пожар» 16+

РОССИЯ 1
6.50 Х/ф «Любовь земная» 12+
8.45 Х/ф «Судьба» 12+
11.55 15.00 Х/ф «Ящик Пандоры» 12+
14.00 Москва. Кремль. Церемония вручения государственных премий Российской Федерации
16.40 Кривое зеркало 16+
18.35 20.20 Т/с «Марш-бросок: особые обстоятельства» 16+
20.00 Вести
22.35 Х/ф «Охота на пиранью» 16+
01.00 Концерт «Россия молодая»
02.35 Х/ф «Устрицы из Лозанны» 16+
04.05 Комната смеха

НТВ
6.05 5.00 Т/с «Москва. Три вокзала» 16+
7.00 8.15 10.20 13.25 19.20 Кодекс чести
8.00 10.00 13.00 19.00 Сегодня
00.05 Х/ф «Сибиряк» 16+
02.00 Квартирный вопрос 0+
03.05 Т/с «Аэропорт» 16+

ТАГИЛ-ТВ
6.00 Х/ф «Дорога домой. Невероятное путешествие» 6+
7.35 М/ф 0+
8.30 Время новостей 16+
8.55 Пестрый зонтик 6+
9.00 М/ф «Аладдин и король разбойников» 6+
10.25 11.30 М/с 6+
11.55 Х/ф «Мистер и миссис Смит» 16+
14.05 Х/ф «Артур и минипуты» 12+
16.00 Бульвар 16+
16.45 Ты не один 16+
16.30 Х/ф «Артур и месть Урдалака» 12+
18.15 Х/ф «Артур и война двух миров» 12+
17.45 18.15 19.30 20.05 Вечер на «Тагил-ТВ» 12+
17.55 Частные объявления
18.00 Время детское 6+
18.30 Т/с «Шальной ангел» 16+
19.30 Х/ф «Глаза» 16+
20.45 «Стройплощадка» 12+
21.00 6 кадров 16+
21.40 М/ф «Алеша Попович и Тугарин Змей» 12+
23.10 Шоу «Уральских пельменей» 16+
00.10 Х/ф «Дневной свет» 16+
02.15 Х/ф «Звезда сцены» 12+
03.55 Х/ф «Мне хватит миллиона» 12+
05.40 Музыка 16+

ТНТ
7.00 7.30 9.05 М/с 12+
7.55 Т/с «Счастливы вместе» 16+
9.35 Юная лига справедливости 12+
10.00 Х/ф «Чего хочет девушка» 16+
12.00 Т/с «Сашатаня» 16+
15.00 Comedy баттл 16+
23.00 Дом-2. Город любви 16+
00.00 Дом-2. После заката 16+
00.30 Х/ф «Возвращение Бэтмена» 12+
03.05 Т/с «Без следа» 16+
03.55 Т/с «Давай еще, Тэд» 16+
04.50 Необъяснимо, но факт 16+
05.50 Школа ремонта 12+
06.50 Саша + Маша 16+

РОССИЯ К
6.30 Евроньюс
10.00 Х/ф «Крепостная актриса» 12+
11.40 Легенды мирового кино
12.10 Россия - любовь моя!
12.40 Х/ф «Сказка про влюбленного маляра» 12+
14.00 01.55 02.50 Д/ф 12+
14.40 Наши любимые песни 12+
16.30 Х/ф «Добро пожаловать, или Посторонним вход воспрещен» 6+
17.40 Романтика романса
18.35 Х/ф «Сказ про то, как царь Петр арапа женил» 16+
20.15 Хрустальная Турандот
21.35 Вспоминая Булата Окуджаву. «Целый век играет музыка»
22.20 Х/ф «Эскадрон гусар летучих» 12+
00.55 Николай Носков. Лучшие песни

ОТВ
6.00 21.00 00.20 События. Итоги 16+
6.35 23.15 01.30 Патрульный участок 16+
7.00 Райские сады 12+
7.30 Х/ф «Все будет хорошо» 12+
9.10 Секреты стройности 12+
9.30 Кому отличный ремонт?! 12+
9.50 Теремок 0+
11.25 Все о ЖКХ 16+
12.00 Х/ф «Приваловские миллионы» 12+
15.00 01.50 Х/ф «Демидовы» 12+
18.00 Д/ф 12+
21.30 04.30 Х/ф «Контракт на любовь» 16+
23.35 Т/с «Мыслить как преступник» 16+
00.50 Студенческий городок 16+
01.10 Ювелирная программа 12+

Домашний / плюс
6.30 Удачное утро
7.00 Время новостей 16+
7.25 Пестрый зонтик 6+
7.30 Своя правда 16+
8.15 Т/с «Я тебя никогда не забуду...» 16+
15.25 Х/ф «Есения» 16+
18.05 Место происшествия 16+
18.20 Спросите нас 16+
18.30 Бульвар 16+
18.40 Ты не один 16+
19.00 Х/ф «Большая любовь» 12+
20.55 Х/ф «Любовь под прикрытием» 16+
23.00 Одна за всех 16+
23.30 «Вокзал для двоих», комедия 12+
02.15 Т/с «Горец» 16+
03.15 Т/с «Дороги Индии» 12+
04.10 Т/с «Я тебя никогда не забуду...» 16+
06.00 Т/с «Наш домашний магазин» 16+
06.25 Музыка 16+

5
6.00 М/ф
7.40 8.35 9.30 10.10 10.35 11.30 12.20 13.15 14.05 15.00 15.55 16.40 17.35 Т/с «Молодой Волкодав» 16+
10.00 18.30 Сейчас
19.00 Х/ф «Свадьба в Малиновке» 6+
20.50 Х/ф «Полосатый рейс» 6+
22.35 Х/ф «Собачье сердце» 12+
01.15 Х/ф «Берегись автомобиля» 12+
03.10 Х/ф «Ксения, любимая жена Федора» 16+
04.55 Д/ф

Ц
6.25 Х/ф «Василий Буслаев» 12+
7.40 Х/ф «Сказание о земле Сибирской» 12+
9.40 Тайны нашего кино 12+
10.15 11.45 Х/ф «Карнавал» 12+
11.30 17.30 21.00 События
13.35 03.00 5.05 Д/ф 12+
14.20 Х/ф «Две истории о любви» 12+
16.30 17.45 Х/ф «Без права на ошибку» 16+
21.20 Приют комедиантов 12+
23.10 Рок над Волгой-2013 12+
01.00 Х/ф «Ярослав» 12+
04.35 Доказательства вины 16+

РОССИЯ 2
7.00 Новости. Екатеринбург 16+
7.20 Вести настольного тенниса
7.35 В центре внимания 16+
7.55 8.45 20.55 Астропрогноз 16+
8.00 20.30 Летописи
8.15 Банковский счет 16+
8.50 Интернет-эксперт 12+
9.10 Риэлторский вестник 16+
9.40 10+ 16+
9.50 16.35 Диалоги о рыбалке
10.25 18.30 Рейтинг Баженова 16+
11.00 14.00 18.10 21.05 Большой спорт
11.20 14.20 17.35 Наука 2.0
11.55 Х/ф «Хаос» 16+
17.05 Моя рыбалка
19.00 Медэксперт 16+
19.30 Студия приключений 16+
20.00 Гурмэ 16+
20.20 Урал
20.40 15 минут о фитнесе 16+
21.50 Футбол. Чемпионат Европы. Молодежные сборные. Россия - Германия 0+
23.55 Футбол. Чемпионат Европы. Молодежные сборные. Испания - Нидерланды 0+
01.55 Футбол. Благотворительный матч «Под флагом добра», «Росич-старко» - «Сборная мира» 0+
04.00 Вести.Ru
04.15 Моя планета
06.25 Рейтинг Баженова

РЕН
5.00 20.45 Х/ф «Приключения Шерлока Холмса и доктора Ватсона: двадцатый век начинается» 12+
8.00 23.50 Х/ф «Шерлок Холмс и доктор Ватсон: знакомство» 12+
9.30 01.15 Х/ф «Шерлок Холмс и доктор Ватсон: кровавая надпись» 12+
10.50 02.30 Х/ф «Приключения Шерлока Холмса и доктора Ватсона: король шантажа» 12+
12.10 03.50 Х/ф «Приключения Шерлока Холмса и доктора Ватсона: смертельная схватка» 12+
13.30 Х/ф «Приключения Шерлока Холмса и доктора Ватсона: охота на тигра» 12+
14.50 Х/ф «Приключения Шерлока Холмса и доктора Ватсона: собака Баскервилей» 12+
17.50 Х/ф «Приключения Шерлока Холмса и доктора Ватсона: сокровища Агры» 12+

ПОЛИГРАФИСТ-НТ.РФ
НОВАЯ КОЛЛЕКЦИЯ
РАЗВИВАЮЩИХ ИГР
К.Маркса, 77 41-18-87
К.Маркса, 79 41-86-22
15+ Реклама. Товар сертифицирован

Ирбис
ЖАЛЮЗИ
ВЕРТИКАЛЬНЫЕ, ГОРИЗОНТАЛЬНЫЕ, МУЛЬТИФАКТУРНЫЕ
РОЛЬСТАВНИ
КРЕДИТ, РАССРОЧКА
от ЗАО "КРЕДИТ ЕВРОПА БАНК". Лиц ЦБ РФ 3311 от 02.02.2007г.
г. Нижний Тагил,
ул. Пархоменко, 9, тел.: (3435) 41-13-97, 41-84-88
Ленинградский пр., 57, тел.: 33-61-69
реклама подл. обяз. серт.

Юника
20 лет на рынке!
• Теплицы арочные (усиленный каркас)
• Профильная труба 20х20, 20х40
• Оконные решетки, оградки, козырьки с элементами ковки
• Антикоррозийная покраска
МОНТАЖ, ГАРАНТИЯ, ДОСТАВКА БЕСПЛАТНО
Тел.: 8-908-635-70-46
46-85-96
• Раздвижные лоджии
• Наружная и внутренняя отделка
• Изготовление шкафов
• Пластиковые окна «Veka»
ГАРАНТИЯ. РАССРОЧКА. СКИДКИ.
Тел.: 8-950-199-09-45
920-121
Ул. Ушинского, 55
НИЗКИЕ ЦЕНЫ ОТ ПРОИЗВОДИТЕЛЯ
Реклама

На производство в Сысерти
ТРЕБУЮТСЯ СПЕЦИАЛИСТЫ ПО СТАНОЧНОМУ РЕМОНТУ:
• слесари
• гидравлики
• электрики
Жилье предоставляем!
+7912-28-75-116 Анатолий; +7912-24-62-908 Александр
РЕКЛАМА

8.00 15.15 19.15 07.20 Д/с 12+
8.25 Х/ф «Эскадрон гусар летучих» 12+
11.30 Х/ф «Служили два товарища» 12+
13.20 Х/ф «Табачный капитан» 6+
15.00 20.00 Новости
20.15 Т/с «Отряд Кочубея» 16+
03.25 Т/с «Расколотое небо» 16+

TV 1000
8.00 Школа рока 16+
9.55 Пять детей и волшебство 16+
11.30 Прямая и явная угроза 16+
14.00 Прерванная жизнь 16+
16.15 Шпион по соседству 16+
17.50 Призрачный гонщик 16+
19.55 Морпехи 16+
22.00 Серьезный человек 16+
00.15 Дорогой Джон 16+
02.15 В чужом ряду 16+
04.00 Истинные цвета 16+
06.00 Оксана в Стране чудес 16+

РЕТРО
9.30 23.40 05.35 Живая история 16+
10.15 Эта неделя в истории 16+
10.45 16.35 22.40 04.35 4 танкиста и собака 12+
11.30 17.50 Тема 16+
12.20 Операция «Святой Януарий» 16+
14.00 Золотой диск 12+
16.05 17.25 22.20 02.00 03.15 Песня года 6+
18.30 Прощай, полицейский 16+
20.00 Клуб путешественников 12+
21.00 Этот фантастический мир 6+
00.30 Драконы навсегда 16+
06.30 Вождь Виннету и полукровка 6+

КИНО ПЛЮС
8.30 20.30 Х/ф «Последний неандерталец» 16+
10.30 04.30 Х/ф «Сначала любовь, потом свадьба» 12+
12.30 06.30 Х/ф «Крепость» 12+
14.30 Х/ф «Патагония» 16+
16.30 Х/ф «Маркиз» 16+
18.30 Х/ф «Белая свадьба» 16+
22.00 Плюс кино 12+
22.30 Х/ф «Теккен» 16+
00.30 Х/ф «Дядюшка Бунми, который помнит свои прошлые жизни» 16+
02.30 Х/ф «Эпоха героев» 16+

ТВ3
6.00 05.45 М/ф 6+
8.45 Х/ф «Гардемарины, вперед!» 12+
15.00 Х/ф «Виват, гардемарины!» 12+
17.45 Х/ф «Гардемарины-3» 12+
20.00 Х/ф «Робин Гуд: принц воров» 16+
23.00 Х/ф «Храбрые перцем» 16+
01.00 Чемпионат Австралии по покеру 18+
02.00 Концерт братьев Сафроновых 12+
03.30 Х/ф «Ромео должен умереть» 16+

ПЯТЬ
6.00 М/ф «Ну, погоди!»
8.00 Полезное утро 0+
8.30 01.00 Х/ф «Джеймс Бонд - агент 07. Голдфингер» 16+
10.45 Х/ф «Джеймс Бонд - агент 07. Искры из глаз» 16+
13.30 Веселые истории из жизни 16+
14.00 Улетные животные 16+
14.30 03.20 Х/ф «Джеймс Бонд - агент 07. Операция «Шаровая молния» 16+
17.15 Х/ф «Джеймс Бонд - агент 07. Вид на убийство» 16+
20.00 Х/ф «Джеймс Бонд - агент 07. Лицензия на убийство» 16+
22.45 Улетное видео 16+
23.00 +100500 18+
23.30 Смешно до боли 16+
00.00 Голые и смешные 18+
00.30 Стыдно, когда видно! 18+

AXN SCI FI
8.00 8.45 14.10 15.00 03.15 04.00 На краю Вселенной 12+
9.35 15.50 19.00 Дневники вампира 16+
10.20 19.45 01.55 Ангел или демон 12+
11.45 Медиум 12+
12.35 00.15 07.15 Герои 12+
13.20 21.05 01.05 Эврика 12+
16.35 05.45 Говорящая с призраками 12+
17.20 18.10 Новый мир 12+
22.00 Ковчег 12+
23.25 04.50 06.25 Misfits 12+

EUROSPORT
12.30 Мотоспорт
12.45 13.30 14.15 Футбол. Отборочный матч на чемпионат мира-2014 0+
15.15 03.35 Футбол. Бразилемания 0+
15.30 Футбол. Обзор отборочных матчей на чемпионат мира-2014 0+
16.30 17.30 04.05 Теннис. Турнир АТР 0+
01.25 03.25 03.30 Бизнес-класс 0+
01.30 03.20 Избранное по средам 0+
01.35 Новости конного спорта 0+
01.40 02.40 Гольф 0+
03.10 Новости гольфа 0+
03.15 Новости парусного спорта 0+
03.50 Спортивный паспорт 0+
05.00 Вот это да!!! 0+

EUROSPORT 2
7.00 Арена-Футбол 0+
9.00 16.00 04.00 Теннис. Турнир WTA 0+
11.00 06.00 Теннис. Турнир АТР 0+
14.00 03.00 Футбол. Обзор отборочных матчей на чемпионат мира-2014 0+
15.00 Футбол. Отборочный матч на чемпионат мира-2014 0+
00.00 00.30 Про рестлинг 0+
01.30 Бокс 0+
02.45 Мотоспорт

Discovery Channel
8.00 Золотая лихорадка 16+
8.50 04.05 Гигантские корабли 12+
9.40 Как это устроено? 12+
10.10 Интересно обо всем: индейка 12+
10.35 16.05 06.10 Речные монстры 16+
11.30 03.15 Лаборатория для мужчин 12+
12.25 04.55 Разрушители легенд 12+
13.20 День России 12+
14.15 15.10 Выжить любой ценой 12+
17.00 Небо в огне. Планета день за днем 12+
17.55 Производство 12+
18.20 Гигантские самолеты 12+
19.15 Оружие, которое изменило мир 12+
20.10 Путешествие в экстрим 12+
21.05 Счастливые люди: год в тайге
23.00 23.30 Оголтелая рыбалка 12+
00.00 Экстремальная рыбалка
01.00 Top gear 12+
01.55 Крутые взрывы 12+
02.50 Молниеносные катастрофы 12+
05.45 Интересно обо всем: свинец 12+
07.05 Джесси Джеймс: гараж с нуля 16+

NATIONAL GEOGRAPHIC CHANNEL
8.00 Труднейший в мире ремонт 6+
9.00 Гигантская панда 6+
10.00 В поисках акул: первый улов 12+
11.00 15.00 19.00 Золото города-призрака 12+
12.00 16.00 20.00 Шоссе через ад 12+
13.00 Исследуя новые горизонты 12+
14.00 Побег 16+
17.00 Спасенный львицей 12+
18.00 В поисках акул: жажда крови 12+
21.00 05.00 Последние тайны третьего рейха 12+
22.00 06.00 Тюремные трудности 16+
23.00 02.00 07.00 В ожидании конца света 18+
00.00 03.00 Спецотдел по выживанию 12+
01.00 04.00 Британские НЛО: новые факты 12+

ДРАЙВ
8.25 20.50 Top gear 12+
9.20 15.40 20.20 03.35 Мотоэкзотика 16+
9.50 Кругосветка по бездорожью 16+
10.20 06.00 Сталь и стиль 16+
10.45 Ретрорали 16+
11.15 Кемперы 16+
11.45 01.35 03.05 Городские джунгли 16+
12.15 12.30 04.25 04.40 Лучшие машины мира 16+
12.45 01.05 06.55 Это вы можете 16+
13.15 Израиль. Нам любые дороги дороги 16+
13.45 По дорогам второй мировой 16+
14.15 Минивэн 16+
14.45 Мир моторов 16+
15.10 Спецгараж 16+
16.10 Горячая десятка 16+
16.35 История на колесах 16+
17.05 07.30 Автоклассика 16+
17.35 04.55 Тюнинг 16+
18.05 05.25 По дорогам России, поездка выходного дня 16+
18.35 00.35 06.25 Внедорожники 16+
19.05 Вторые руки 16+
19.35 Ретроавто 16+
20.05 Автозвук 16+
21.35 Кроссоверы 16+
22.05 22.35 Дорогами БАМа 16+
23.05 23.35 Байкал-трофи 16+
00.05 Автошкола 16+
02.05 Народные авто 16+
02.35 Мотомир 16+
04.05 Фавориты трасс 16+

ЗДОРОВОЕ ТВ
8.30 Рецепт 16+
9.00 Массажи 12+
9.30 03.25 Ребенок родился 16+
10.00 03.55 Оздоровительный туризм 12+
10.30 06.00 Победа над собой 12+
11.00 01.00 Кабинет красоты 12+
11.30 04.30 Зеленая аптека 12+
12.00 05.00 Симптомы и иллюзии 12+
12.30 00.30 Спорт для детей 12+
13.00 05.30 Гомеопатия 12+
13.30 01.30 Мужские секреты 12+
14.00 Активное долголетие 12+
14.30 Спортивные травмы 12+
15.00 Медицинский телегид 12+
15.30 20.30 23.00 Педиатрия 12+
16.00 21.00 23.30 Как продлить молодость и сохранить энергию 12+
16.30 07.00 О диетах, и не только 12+
17.00 06.30 Гимнастика 12+
17.30 00.00 07.30 Первая помощь 12+
17.45 00.15 07.45 Здорово и вкусно 12+
18.00 Женское здоровье 12+
18.30 Правда о похудении 12+
19.00 Будь в тонусе 12+
19.30 Что лечит этот доктор? 12+
20.00 Древний путь к здоровью 12+
21.30 Лаборатория 12+
22.00 Доктор Клоун 12+
22.30 Как вы себя чувствуете? 12+
02.00 На пределе человеческих возможностей 12+
02.55 Упражнения для мозга 12+

УСАДЬБА
8.15 11.20 01.25 Быстрые рецепты 12+
8.30 Скорая садовая помощь 12+
9.00 Мастер 12+
9.30 Красиво жить 12+
10.00 В гармонии с природой 12+
10.30 00.00 Лучшие экологические дома мира 12+
10.55 16.25 01.40 04.35 Райские сады 12+
11.35 18.00 00.25 06.05 Дома архитекторов в Израиле 12+
12.05 18.30 00.55 07.30 Быстрые рецепты для находчивых 12+
12.35 17.20 21.30 02.35 05.50 Сад 12+
13.05 07.05 Покупки по всему свету 16+
13.30 05.25 Удивительные обитатели сада 0+
13.55 22.00 Ремонт для начинающих 16+
14.25 23.00 Топ-10 12+
14.55 Чудеса, диковины и сокровища 12+
15.25 Усадьбы будущего 12+
15.55 Проект мечты 12+
16.50 06.35 Садовое искусство XXI века 12+
17.35 05.00 Огород без хлопот 12+
19.00 Огородные вредители 12+
19.30 10 самых больших ошибок 16+
20.00 Дачная экзотика 6+
20.30 Лучки-пучки 12+
21.00 Старинные русские усадьбы 12+
22.30 Ландшафтный дизайн 12+
23.30 Бесполезные растения 12+
02.05 Секреты стиля 12+
02.50 Домик в Америке 12+
03.20 Зеленая аптека 12+
03.50 Дачные радости 12+
04.05 Пруды 12+

ОХОТА И РЫБАЛКА
8.30 04.20 Кухня с Сержем Марковичем 12+
8.45 Мастер-класс 16+
9.00 Планета рыбака 12+
9.30 23.05 03.25 Рыболовное шоу с Мэтом Уотсоном 12+
9.55 Я и моя собака 16+
10.25 Дневники большой охоты 16+
11.15 18.30 06.30 Оружие для охоты 16+
11.45 00.00 07.00 Охота с Леонидом Костюковым 16+
12.15 00.30 07.30 Американская рыбалка 12+
12.45 05.45 Экстремальная рыбалка 12+
13.30 19.00 01.00 В мире рыбалки 12+
13.55 21.30 Нахлыст 12+
14.25 Мотолодки 16+
14.55 Фанаты Эбро 16+
15.25 Сезон охоты 16+
15.55 Трофеи 16+
16.25 Великие ружья 16+
16.55 От нашего шефа 12+
17.10 01.25 Рыболов-эксперт 12+
17.40 05.15 Подводная охота 16+
18.05 04.50 Дневник рыболовных приключений 12+
19.25 22.00 Рыболовные уроки 12+
20.00 22.35 Радзишевский и К° 12+
20.30 Следопыт 12+
21.00 Рыболовный гид 12+
23.30 Охота с луком 16+
01.55 Охотничьи собаки 16+
02.25 Волжская рыбалка 12+
02.55 Планета охотника 16+
03.50 Охотничьи путешествия в Белоруссию 16+

Ю
7.00 11.05 01.55 В теме 16+
7.30 Europa plus чарт 16+
8.30 «Любимые мультфильмы» 6+
9.30 Х/ф «Маппеты в космосе» 16+
11.30 06.30 Популярная правда 16+
12.05 Тайра Бэнкс. Правдивая голливудская история 16+
13.00 02.25 Топ-модель по-американски 16+
00.20 04.55 Х/ф «DOA: живым или мертвым» 16+

Карусель
4.00 5.05 Прыг-скок команда
4.10 02.05 4.50 7.00 14.00 14.40 15.10 19.55 21.50 22.40 23.10 23.40 00.20 М/ф
4.30 Ребята и зверята
5.15 5.40 5.50 7.20 7.45 8.30 16.00 16.40 17.10 17.20 18.00 00.55 01.30 М/с 6+
5.25 Т/с «Юные детективы»
6.05 Т/с «Земля - космический корабль»
6.15 6.55 8.15 Машины 12+
6.25 Маленький шеф
8.50 20.30 Х/ф «Маша и медведь» 12+
9.00 День независимости России. Праздничный концерт
14.25 Спроси у Всезнамуса!
14.55 Чудо путешествия 12+
15.20 Вопрос на засыпку
16.25 Бериляка учится читать
17.45 Funny english
18.25 Х/ф «Алина» 12+
19.45 Спокойной ночи, малыши!
20.05 Т/с «Папины дочки» 12+
20.40 Х/ф «Добро пожаловать, или Посторонним вход воспрещен» 6+
22.25 22.55 23.25 23.50 00.40 Вперед в прошлое!
00.00 Т/с «Аврора» 16+
01.05 Жизнь замечательных зверей
01.45 В гостях у Витаминки
02.20 Мы идем играть!
02.35 Х/ф «Акваланги на дне» 12+

Disney Channel
7.05 7.35 8.10 8.40 9.05 9.30 11.55 12.30 17.35 18.00 18.25 18.55 19.20 19.50 20.15 20.45 21.10 21.40 22.05 06.10 06.35 М/с 6+
10.00 10.25 10.55 11.25 М/с 0+
13.00 13.25 13.55 14.20 14.50 15.15 15.45 16.10 16.40 17.05 М/с 12+
22.30 23.00 Т/с «H_2O: просто добавь воды» 12+
23.30 23.55 Т/с «Гвен Джонс - ученица Мерлина» 12+
00.25 Х/ф «Джек в Стране чудес» 12+
02.20 Т/с «Удивительные странствия Геракла» 12+
03.15 Т/с «Приключения Индианы Джонса» 12+
05.10 05.40 Т/с «Волшебники из Вэйверли Плэйс» 6+

РЕМОНТ БЫТОВЫХ ХОЛОДИЛЬНИКОВ и СТИРАЛЬНЫХ МАШИН
любой сложности в удобное для вас время
Тел.: 42-53-00
РЕКЛАМА

Открытое акционерное общество «Сервисавтоматика»

Российская Федерация, Свердловская область, г. Нижний Тагил, улица Индустриальная, 42

СООБЩЕНИЕ

Совет директоров ОАО «Сервисавтоматика» уведомляет акционеров, что решением совета директоров годовое общее собрание акционеров созывается **28 июня 2013 г**.

Место проведения собрания: **г. Нижний Тагил, ул. Индустриальная, 42.**

Начало собрания: в **13 часов 30 минут**.

Начало регистрации лиц, участвующих в общем собрании: **в 12 часов 00 минут**.

Форма проведения общего собрания акционеров: собрание (совместное присутствие акционеров для обсуждения вопросов повестки дня и принятия решений по вопросам, поставленным на голосование).

Повестка дня годового общего собрания акционеров ОАО «Сервисавтоматика»:

1. Утверждение годового отчета, годовой бухгалтерской отчетности, в том числе отчета о прибылях и убытках (счетов прибылей и убытков) общества, а также распределение прибыли, в том числе выплата (объявление) дивидендов, и убытков общества по результатам финансового 2012 г.
2. Утверждение аудитора общества.
3. Избрание членов ревизионной комиссии общества.
4. Избрание членов совета директоров общества.

Список лиц, имеющих право на участие в годовом общем собрании акционеров ОАО «Сервисавтоматика», составлен по состоянию реестра на 15.05.2013.

С информацией (материалами), подлежащей предоставлению при подготовке к проведению годового общего собрания акционеров, вы можете ознакомиться после 8 июня 2013 года ежедневно (кроме праздничных и выходных дней) с 9.00 до 16.00 по адресу: г. Нижний Тагил, ул. Индустриальная, 42.

Для участия в собрании при себе необходимо иметь паспорт, а представителям акционеров доверенность, оформленную надлежащим образом.

Совет директоров ОАО «Сервисавтоматика»

«Центр» 14.20

«Две истории о любви», мелодрама (Россия, 2008) 12+

Фильм режиссера Мирослава Малича.

Смешная и немного грустная история о любви. Она орнитолог, он бизнесмен. Ее сын - развозчик пиццы, его дочь - студентка. Всего несколько часов потребуется для того, чтобы судьбы героев странным образом тесно переплелись...

четверг, 13 июня

5.00 Доброе утро
9.00 12.00 15.00 03.00 Новости
9.05 04.15 Контрольная закупка
9.35 Женский журнал
9.45 Жить-здорово 12+
10.55 Модный приговор
12.20 Время обедать
13.00 Доброго здоровьица 12+
14.00 Другие новости
14.25 Понять. Простить 12+
15.15 Т/с «Проспект Бразилии» 16+
16.10 Я подаю на развод 16+
17.00 Свадебный переполох 12+
18.00 Вечерние новости
18.50 Давай поженимся 16+
19.50 Пусть говорят 16+
21.00 «Время»
21.30 Х/ф «Форсаж-5» 16+
23.55 Х/ф «Соблазнитель» 16+
02.10 03.05 Х/ф «Кузина Бетти» 16+

5.00 Утро России
5.05 5.35 6.05 6.35 7.05 7.35 8.05 8.35 Вести-Урал. Утро
9.00 1000 мелочей
9.45 О самом главном
10.30 Кулагин и партнеры 12+
11.00 14.00 17.00 20.00 Вести
11.30 14.30 19.40 Вести-Урал
11.50 14.50 Вести. Дежурная часть
12.00 Т/с «Тайны следствия» 12+
13.00 Дело Х 12+
15.00 Т/с «Тайны института благородных девиц»
16.00 17.30 Т/с «Поцелуйте невесту!»
17.10 Вести-Урал. Дежурная часть
18.30 Прямой эфир 12+
20.50 Спокойной ночи, малыши!
21.00 Т/с «Апофегей» 16+
22.50 Поединок 12+
00.25 Валентина Терешкова. Чайка и ястреб
01.25 Вести+
01.50 Честный детектив 16+
02.25 Х/ф «Хулиганы-2» 16+
04.15 Комната смеха

6.00 НТВ утром
8.10 Т/с «Возвращение Мухтара» 16+
10.00 13.00 16.00 19.00 23.15 Сегодня
10.20 Медицинские тайны 16+
10.50 До суда 16+
11.55 13.25 Суд присяжных 16+
14.35 Т/с «Улицы разбитых фонарей» 16+
15.30 18.30 Чрезвычайное происшествие
16.25 Прокурорская проверка 16+
17.40 Говорим и показываем 16+
19.30 Т/с «Береговая охрана» 16+
23.35 Т/с «Крапленый» 16+
01.35 Дачный ответ 0+
02.35 Дикий мир 0+
03.00 Т/с «Аэропорт» 16+
05.00 Т/с «Москва. Три вокзала» 16+

ТАГИЛ-ТВ

6.00 7.30 М/с 12+
7.00 М/с 6+
8.00 Свидание со вкусом 16+
8.30 22.00 Светофор 16+
9.00 13.30 6 кадров 16+
9.30 Т/с 16+
11.30 Х/ф «Артур и война двух миров» 12+
14.00 М/ф «Илья Муромец и Соловей-разбойник» 12+
15.30 М/ф «Алеша Попович и Тугарин Змей» 12+
17.00 Шоу «Уральских пельменей» 16+
17.30 21.25 Пестрый зонтик 6+
17.45 18.15 19.30 20.15 Вечер на «Тагил-ТВ» 12+
17.47 19.45 Новости дня 16+
17.55 Частные объявления
18.00 Время детское 6+
18.30 Т/с «Шальной ангел» 16+
19.20 Roomple 12+
19.45 Вечер на «Тагил-ТВ»: гость в студии 12+
20.20 Новости «Тагил-ТВ» 16+
20.40 Новость 12+
20.45 «Стройплощадка» 12+
21.00 Время новостей 16+
21.30 Депутатские вести 16+
22.30 Х/ф «Викинги против пришельцев» 16+
00.40 Люди-хэ 16+
01.00 Х/ф «Чокнутая нянька» 16+
02.45 Х/ф «Неистребимый шпион» 16+
04.15 Х/ф «Дрожь земли-4. Легенда начинается» 16+

7.00 7.30 9.00 М/с 12+
7.55 Т/с «Счастливы вместе» 16+
9.25 Юная лига справедливости 12+
10.00 19.00 Т/с «Интерны» 12+
11.00 Х/ф «Телохранитель» 16+
13.30 18.00 Реальные пацаны 16+
14.00 Универ 16+
14.30 Битва экстрасенсов 16+
15.30 Дом-2. Lite 16+
17.00 20.00 Универ. Новая общага 16+
17.30 20.30 Т/с «Сашатаня» 16+
21.00 Х/ф «Сбежавшая невеста» 16+
23.15 Дом-2. Город любви 16+
00.10 Дом-2. После заката 16+
00.45 Х/ф «Бэтмен навсегда» 12+
03.05 Т/с «Без следа» 16+
03.55 Т/с «Давай еще, Тэд» 16+
04.50 Необъяснимо, но факт 16+
05.50 Школа ремонта 12+

РОССИЯ К

6.30 Евроньюс
10.00 Наблюдатель
11.15 Лето Господне. Вознесение
11.45 Х/ф «Сказ про то, как царь Петр арапа женил» 16+
13.25 Важные вещи
13.40 21.15 Д/с 12+
14.25 17.20 22.00 02.40 Д/ф 12+
15.10 Письма из провинции
15.40 19.30 23.30 Новости культуры
15.50 Спектакль «Мегрэ колеблется»
17.50 А. Рыбников. Симфония №6
18.40 01.55 Academia
19.45 Главная роль
20.05 Черные дыры. Белые пятна
20.45 Гении и злодеи
22.40 Культурная революция
23.50 Х/ф «Скажи, что ты любишь меня, Джуни Мун» 12+
01.40 Пьесы для скрипки

ОТВ

6.35 10.05 22.35 01.30 02.30 04.40 Патрульный участок 16+
7.00 7.30 8.00 8.30 События
7.05 7.35 8.05 8.35 УтроТВ
9.00 10.00 11.00 12.00 13.00 14.00 15.00 16.00 17.00 События. Каждый час
9.10 Контрольная закупка 12+
9.30 Резонанс 16+
10.30 Наследники Урарту 16+
10.50 Вестник евразийской молодежи 16+
11.10 Кривое зеркало
11.25 Райские сады 12+
12.10 Прямая линия 16+
12.40 Депутатское расследование 16+
13.10 23.35 Т/с «Мыслить как преступник» 16+
14.10 19.15 Т/с «Катина любовь» 16+
15.10 20.05 Д/ф 12+
16.10 17.10 Х/ф «Все будет хорошо» 12+
18.00 Рецепт 16+
18.30 00.20 События УрФО 16+
19.00 21.00 22.55 01.50 04.00 События. Итоги 16+
19.10 21.25 22.30 «На самом деле» 16
21.30 02.50 05.00 9 1/2 16+
23.25 02.20 04.30 События. Акцент 16+
00.50 Имею право 12+
01.10 Покупая - проверяй 16+
03.50 Действующие лица 16+

Домашний плюс

6.30 Удачное утро 16+
7.00 Мужская работа 16+
7.30 Тайны страхов 16+
8.00 Полезное утро 0+
8.40 «Города мира» 0+
9.00 Незвездное детство 16+
9.30 По делам несовершеннолетних 16+
10.30 Х/ф «Невестка» 16+
12.00 Д/ф 16+
12.30 Отдых без жертв 12+
13.30 19.00 Одна за всех 16+
13.45 Х/ф «Абонент временно недоступен...» 16+
18.00 Бульвар 16+
18.15 Место происшествия 16+
18.30 Д/ф
19.15 Т/с «Не родись красивой» 12+
21.00 Не в деньгах счастье! 16+
22.00 Красота без жертв 16+
23.00 Время новостей 16+
23.30 Компенсация 16+
01.20 Т/с «Горец» 16+
02.20 Т/с «Дороги Индии» 12+
04.10 Т/с «Я тебя никогда не забуду...» 16+
06.00 Т/с «Наш домашний магазин» 16+

5

6.00 10.00 12.00 15.30 18.30 22.00 Сейчас
6.10 Д/ф
7.00 Утро на «5» 6+
9.45 15.00 18.00 Место происшествия 16+
10.30 Х/ф «Раз на раз не приходится» 12+
12.30 Х/ф «Золотая мина» 12+
16.00 Открытая студия
17.00 17.30 Вне закона 16+
19.00 19.30 20.00 Т/с «Детективы» 16+
20.30 21.15 22.25 Т/с «След» 16+
23.10 Х/ф «Женатый холостяк» 16+
01.00 Х/ф «Выйти замуж за капитана» 16+
02.45 Х/ф «Звезда пленительного счастья» 16+

Ц

6.00 Настроение
8.40 Х/ф «Возврата нет» 16+
10.40 14.50 23.20 Д/ф 12+
11.30 14.30 17.30 22.00 00.10 События
11.50 Живи сейчас 12+
13.00 Без обмана 16+
13.50 Д/с 12+
15.20 Х/ф «Экипаж машины боевой» 12+
16.45 Доктор И. 16+
17.50 Осторожно, мошенники! 16+
18.25 Право голоса 16+
19.30 Город новостей
19.45 Петровка, 38 16+
20.00 22.20 Т/с «Шальной ангел» 16+
00.45 Времена и эпохи 1612 6+
01.35 Х/ф «Без права на ошибку» 16+

РОССИЯ 2

7.00 Интернет-эксперт 12+
7.20 9.40 20.20 Астропрогноз 16+
7.30 Доктор красоты 16+
8.00 Риэлторский вестник 16+
8.30 15 минут о фитнесе 16+
8.50 Медэксперт 16+
9.20 19.30 В центре внимания 16+
9.55 Человек мира
11.00 14.00 20.55 00.45 Большой спорт
11.20 Х/ф «Опасный Бангкок» 16+
13.15 17.40 Наука 2.0
13.45 18.45 04.10 Вести.Ru
14.20 01.05 Полигон
15.25 Х/ф «Счастливое число Слевина» 16+
19.00 НВП 12+
20.00 Новости. Екатеринбург 16+
20.40 Здоровья вам! 16+
21.15 Х/ф «Охотники за караванами» 16+
01.40 Рейтинг Баженова 16+
02.10 Х/ф «Хаос» 16+
04.30 Удар головой
05.30 Моя планета

РЕН

5.00 Х/ф «Приключения Шерлока Холмса и доктора Ватсона: смертельная схватка» 12+
5.10 Жить будете 16+
5.30 Под защитой 16+
6.00 Бабий бунт 16+ 16+
6.30 13.00 Званый ужин 16+
7.30 8.45 Х/ф «Приключения Шерлока Холмса и доктора Ватсона: охота на тигра» 12+
8.30 12.30 19.30 Новости 24 16+
9.00 Х/ф «Приключения Шерлока Холмса и доктора Ватсона: собака Баскервилей» 12+
12.00 19.00 23.00 16+
14.00 Засуди меня 16+
15.00 Семейные драмы 16+
16.00 Не ври мне! 16+
18.00 Верное средство 16+
20.00 Тайны мира 16+
21.00 Эликсир молодости 16+
22.00 Какие люди 16+
23.30 Что случилось? 16+
23.50 Х/ф «Бесславные ублюдки» 16+
02.50 Чистая работа 12+
03.40 Х/ф «Иллюзия убийства-2» 16+

Выставка-продажа Ивановского текстиля!
Только с 10 по 11 июня с 10.00 до 19.00
КДК «Современник»
г. Нижний Тагил, проспект Ленина, 25.

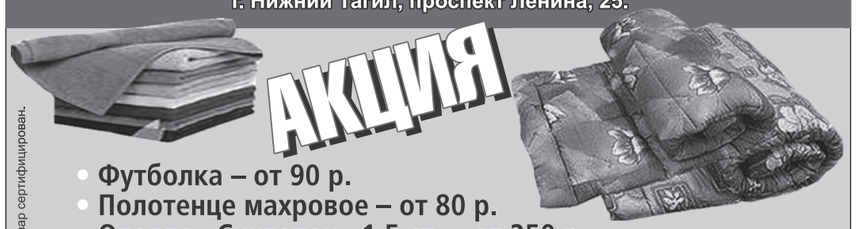

- Футболка – от 90 р.
- Полотенце махровое – от 80 р.
- Одеяло «Синтепон» 1,5 сп. – от 250 р.
- КПБ «Микрофибра» - от 300 р.

Цены действуют с 10 по 11 июня, подробности у продавцов.
Реклама. Товар сертифицирован.

ООО «Завод железобетонных изделий»
приглашает
на постоянную работу:
- формовщиков ж/б изделий (с обучением)
- электромонтеров
- слесаря по ремонту кранового оборудования
- лаборантов
- машинистов мостового крана
- машиниста погрузчика
- контролера ОТК
- поваров 5-го разряда
- кухонных работников
- уборщиков производственных помещений

Заработная плата - по результатам собеседования
Телефоны: 37-77-26, 37-77-35
РЕКЛАМА

8.00 15.15 16.20 19.25 20.30 Д/с 12+
9.00 Х/ф «Двое»
9.40 11.15 Т/с «Секретный фарватер» 16+
11.00 15.00 18.00 20.00 00.00 Новости
12.50 16.55 18.15 Т/с «Гаишники» 16+
21.50 00.30 Т/с «Блокада» 16+
02.00 06.45 Д/ф 12+
02.45 Мини-футбол. Чемпионат России. Суперлига. Плей-офф 0+
05.05 Х/ф «Родная кровь» 16+

TV1000

8.00 Истинные цвета 16+
10.00 Оксана в Стране чудес 16+
11.45 Серьезный человек 16+
13.45 Пробуждая мертвецов 16+
15.35 Морпехи 16+
17.45 Любовь по правилам и без 16+
20.10 Телохранитель 16+
22.00 Ловушка 16+
00.00 В чужом ряду 16+
01.50 Авансцена 16+
04.00 Звонок 16+
06.15 Я знаю, что вы сделали прошлым летом 16+

РЕТРО

10.05 11.25 16.20 20.00 21.15 Песня года 6+
10.35 16.40 22.35 04.50 4 танкиста и собака 12+
11.50 Тема 16+
12.30 Прощай, полицейский 16+
14.00 Клуб путешественников 12+
15.00 Этот фантастический мир 6+
17.40 23.35 05.50 Живая история 16+
18.30 Драконы навсегда 16+
00.30 Вождь Виннету и полукровка 6+
02.00 Театральные встречи 12+
03.25 Его звали Роберт 12+
06.35 Ва-банк-2 12+

КИНО ПЛЮС

8.30 20.30 Х/ф «Патагония» 16+
10.30 04.30 Х/ф «Теккен» 16+
12.30 06.30 Х/ф «Дядюшка Бунми, который помнит свои прошлые жизни» 16+
14.30 Х/ф «Эпоха героев» 16+
16.30 Х/ф «Сначала любовь, потом свадьба» 12+
18.30 Х/ф «Крепость» 12+
22.30 Х/ф «Вилка на дороге» 16+
00.30 Х/ф «Отель «Пацифик» 16+
02.30 Х/ф «Пристанище» 16+

ТВ3

6.00 М/ф 6+
9.00 Все по фэншую 12+
10.00 18.00 21.30 Х-версии. Другие новости 12+
10.30 16.00 Гадалка 12+
11.00 17.00 Параллельный мир 12+
12.00 22.00 Загадки истории 12+
13.00 Х/ф «Робин Гуд: принц воров» 16+
18.30 Охотники за привидениями 16+
19.00 Т/с «Менталист» 16+
23.00 Х/ф «Организм» 16+
00.45 Большая игра «Покер старз» 18+
01.45 Х/ф «Храбрые перцем» 16+
04.00 «Вестники судьбы» 12+

Пятница

6.00 7.00 М/ф 0+
6.30 Удачное утро
8.00 Полезное утро 0+
8.40 19.00 23.30 Анекдоты 16+
9.00 12.00 Обмен бытовой техники 0+
9.30 Х/ф «Один и без оружия» 16+
11.00 Веселые истории из жизни 16+
12.30 18.00 Их разыскивает полиция 16+
13.00 Х/ф «Личной безопасности не гарантирую» 16+
15.00 20.30 Дорожные войны 16+
15.30 Дорожные драмы 16+
16.30 Вне закона 16+
18.30 С.У.П 16+
20.00 23.00 Улетное видео 16+
22.00 Т/с «Одноклассники» 16+
00.00 Голые и смешные 18+
00.30 Х/ф «Джеймс Бонд - агент 07. Вид на убийство» 16+
03.10 Х/ф «Джеймс Бонд - агент 07. Искры из глаз» 16+

AXN SCI FI

8.00 8.50 14.15 15.10 03.15 04.05 На краю Вселенной 12+
9.40 16.00 19.00 Дневники вампира 16+
10.30 19.45 01.55 Ангел или демон 12+
11.45 16.45 05.45 Говорящая с призраками 12+
12.35 00.25 07.15 Герои 12+
13.25 21.05 01.10 Эврика 12+
17.35 Ковчег 12+
22.00 22.45 Зов крови 16+
23.35 04.50 06.25 Misfits 12+

EURO SPORT

12.30 12.35 Бизнес-класс 0+
12.40 5.00 Автоспорт 0+
13.00 Футбол. Обзор отборочных матчей на чемпионат мира-2014 0+
14.00 14.45 Футбол. Отборочный матч на чемпионат мира-2014 0+
15.45 Футбол. Бразилемания 0+
16.00 17.30 Теннис. Турнир ATP 0+
01.30 03.00 04.00 Боевые искусства 16+

EURO SPORT 2

7.00 03.00 06.00 Теннис. Турнир ATP 0+
14.00 00.00 Футбол. Бразилемания 0+
14.15 16.00 04.00 Теннис. Турнир WTA 0+
00.15 02.30 Вот это да!!! 0+
00.30 01.00 Армрестлинг 0+
01.30 Про рестлинг 0+

Discovery channel

8.00 17.25 Золотая лихорадка 16+
8.50 13.20 04.05 Гигантские корабли 12+
9.40 21.05 Требуется сборка 12+
10.10 Интересно обо всем: свинец 16+
10.35 16.30 06.10 Речные монстры 16+
11.30 03.15 Лаборатория для мужчин 12+
12.25 18.20 04.55 Разрушители легенд 12+
14.15 01.00 Top gear 12+
15.10 07.05 Джесси Джеймс: гараж с нуля 16+
16.05 Махинаторы 12+
19.15 19.45 Оголтелая рыбалка 12+
20.10 Робсон: лучшие моменты экстремальной рыбалки 12+
21.35 05.45 Интересно обо всем: пиво 12+
22.00 История электричества 12+
23.00 Великий замысел по Стивену Хокингу: создал ли Господь Вселенную? 12+
00.00 Сквозь кротовую нору 12+
01.55 Крутые взрывы 12+
02.50 Молниеносные катастрофы 12+

NATIONAL GEOGRAPHIC CHANNEL

8.00 Труднейший в мире ремонт 6+
9.00 13.00 Озеро тысячи кайманов 12+
10.00 В поисках акул: большая мама 12+
11.00 15.00 19.00 В ожидании конца света 18+
12.00 Мамонт: воскрешение из мертвых 12+
14.00 22.00 06.00 Тюремные трудности 16+
16.00 20.00 Спецотдел по выживанию 12+
17.00 Бобровая плотина 6+
18.00 В поисках акул: мертвая зона 12+
21.00 05.00 Последние тайны третьего рейха 12+
23.00 02.00 07.00 НЛО над Европой 12+
00.00 03.00 Тайны истории 12+
01.00 04.00 Тайные истории НЛО 12+

ДРАЙВ

8.30 Мир моторов 16+
8.55 20.05 Спецгараж 16+
9.25 15.25 20.35 23.05 03.15 Мотоэкзотика 16+
9.55 Горячая десятка 16+
10.20 06.05 Сталь и стиль 16+
10.45 Автошкола 16+
11.15 17.35 06.30 Внедорожники 16+
11.45 22.35 01.25 Городские джунгли 16+
12.15 12.30 04.15 04.30 Лучшие машины мира 16+
12.45 00.55 07.00 Это вы можете 16+
13.15 Автомобили будущего 16+
13.40 По дорогам второй мировой 16+
14.10 Вторые руки 16+
14.40 Ретроавто 16+
15.10 19.50 Автозвук 16+
15.55 02.20 Top gear 12+
16.40 История на колесах 16+
17.10 07.35 Автоклассика 16+
18.05 05.15 По дорогам России, поездка выходного дня 16+
18.35 04.45 Тюнинг 16+
19.05 Кроссоверы 16+
19.35 Реальная дорога 16+
21.05 «Зеленый» транспорт 16+
21.35 Народные авто 16+
22.05 Мотомир 16+
23.35 Фавориты трасс 16+
23.55 Кузовной ремонт 16+
00.25 Израиль. Нам любые дороги дороги 16+
01.55 Английские мотоциклы 16+
03.45 Кругосветка по бездорожью 16+
05.50 Автошкола 16+

ЗДОРОВОЕ ТВ

8.30 Спортивные травмы 12+
9.00 Медицинский телегид 12+
9.30 15.30 20.30 22.50 Педиатрия 12+
10.00 16.00 21.00 23.20 Как продлить молодость и сохранить энергию 12+
10.30 05.55 Победа над собой 12+
11.00 00.50 Кабинет красоты 12+
11.30 04.25 История лекарств 12+
12.00 04.55 Не выходя из дома 12+
12.30 00.20 Качество жизни 12+
13.00 05.25 Диета 12+
13.15 05.40 Дышите правильно 12+
13.30 01.20 Мужские секреты 12+
14.00 Будь в тонусе 12+
14.30 Что лечит этот доктор? 12+
15.00 Древний путь к здоровью 12+
16.30 06.55 О диетах, и не только 12+
17.00 06.25 Гимнастика 12+
17.30 23.50 07.25 Первая помощь 12+
17.45 00.05 07.40 Здорово и вкусно
18.00 Издержки производства 12+
18.30 Детский врач 12+
19.00 Лаборатория 12+
19.30 Доктор Клоун 12+
20.00 Как вы себя чувствуете? 12+
21.30 Диагноз неизвестен 16+
22.20 Упражнения для мозга 12+
01.50 Побочные действия 12+
02.20 Рецепт 16+
02.55 Массажи 12+
03.25 Ребенок родился 16+
03.55 Оздоровительный туризм 12+

УСАДЬБА

8.30 20.30 Топ-10 12+
9.00 Чудеса, диковины и сокровища 12+
9.30 Усадьбы будущего 12+
10.00 Проект мечты 12+
10.30 00.00 Лучшие экологические дома мира 12+
10.55 16.25 22.15 01.40 04.35 Райские сады 12+
11.20 01.25 02.20 Быстрые рецепты 12+
11.35 18.00 00.25 06.05 Детская территория 12+
12.05 18.30 00.55 07.30 Огороды. Экзотика 12+
12.35 17.20 19.00 22.00 05.50 Сад 12+
13.05 07.05 Покупки по всему свету 16+
13.30 05.25 Удивительные обитатели сада 0+
13.55 Огородные вредители 12+
14.25 10 самых больших ошибок 16+
14.55 Дачная экзотика 6+
15.25 02.05 Лучки-пучки 12+
15.55 Старинные русские усадьбы 12+
16.50 06.35 Садовое искусство XXI века 12+
17.35 05.00 Огород без хлопот 12+
19.30 Ремонт для начинающих 16+
20.00 Ландшафтный дизайн 12+
21.00 Бесполезные растения 12+
21.30 Секреты стиля 12+
22.40 Зеленая аптека 12+
23.10 Дом своими руками 16+
02.35 Скорая садовая помощь 12+
03.05 Мастер 12+
03.35 Красиво жить 12+

ОХОТА И РЫБАЛКА

8.30 Мотолодки 16+
9.00 Фанаты Эбро 16+
9.30 Сезон охоты 16+
10.00 Трофеи 16+
10.30 Дневники большой охоты 16+
11.25 18.25 06.35 00.00 О рыбалке всерьез 12+
12.05 00.40 07.15 От нашего шефа 12+
12.20 07.30 Мировые рыбалки 12+
12.50 05.50 Экстремальная рыбалка 12+
13.35 00.55 Рыболовные путешествия по Норвегии 12+
14.00 22.05 В мире рыбалки 12+
14.25 19.35 Рыболовные уроки 12+
15.00 20.10 22.30 Радзишевский и К° 12+
15.30 23.25 Следопыт 12+
16.00 Рыболовный гид 12+
16.30 По рекам России 12+
17.00 01.20 Рыболов-эксперт 12+
17.30 05.20 Подводная охота 16+
18.00 04.55 Дневник рыболовных приключений 12+
19.05 Нахлыст 12+
20.40 23.00 03.20 Рыболовное шоу с Мэтом Уотсоном 12+
21.05 Охота с луком 16+
21.35 Охотничьи собаки 16+
23.40 04.15 Длинноухое достояние России. Русский охотничий спаниель 12+
01.50 Рыбалка - это просто 16+
02.20 Кухня с Сержем Марковичем 12+
02.35 Мастер-класс 16+
02.50 Планета рыбака 12+
03.45 Я и моя собака 16+
04.40 Истории охоты 16+

Ю

7.00 10.50 01.55 В теме 16+
7.30 03.30 Косметический ремонт 16+
8.05 Тайра Бэнкс. Правдивая голливудская история 16+
9.00 16.00 Топ-модель по-американски 16+
11.15 Платье на счастье 16+
12.15 02.25 Королевы бала 12+
13.15 00.10 Т/с «Тайны Смолвиля» 12+
17.50 21.30 Т/с «Дурнушка» 16+
18.40 22.20 Т/с «Зачарованные» 16+
20.30 Х/ф «Кто сверху?»
04.00 Соблазны 16+
06.00 Europa plus чарт 16+

Карусель

4.00 5.05 9.50 10.50 Прыг-скок команда
4.10 01.55 4.50 6.40 7.10 8.30 15.05 19.50 23.15 М/ф
4.30 01.35 В гостях у Витаминки
5.15 5.40 5.50 6.15 6.50 7.05 7.20 7.45 9.15 10.00 11.00 11.25 12.00 13.10 14.25 16.00 16.40 17.10 17.20 18.00 18.55 19.00 19.40 20.35 21.25 00.50 01.20 М/с 6+
5.25 12.10 Т/с «Юные детективы»
6.05 18.25 Т/с «Земля - космический корабль»
8.10 16.25 Бериляка учится читать
9.30 17.45 Funny english
10.25 Давайте рисовать!
11.30 Уроки хороших манер
11.45 02.15 Мы идем играть!
12.25 01.00 Жизнь замечательных зверей
12.45 20.10 Т/с «Папины дочки» 12+
13.25 Подводный счет
13.45 Почемучка
14.00 18.35 Лентяево
14.40 Все, что вы хотели знать, но боялись спросить
15.45 Звездная команда
19.30 Спокойной ночи, малыши!
21.00 Форт Боярд 12+
21.45 Школа волшебства
22.00 Простые истины 12+
23.30 М/с 12+
00.00 Т/с «Взрослые игры» 12+
02.30 Х/ф «Жизнь и удивительные приключения Робинзона Крузо» 6+

Disney channel

7.05 7.35 8.10 8.40 9.05 9.30 11.55 12.30 13.00 13.55 17.45 18.15 19.10 05.50 06.20 06.35 М/с 6+
10.00 10.25 10.55 11.25 14.20 М/с 0+
13.25 Т/с «Бренди и мистер Вискерс» 6+
14.50 15.15 «Все тип-топ, или Жизнь Зака и Коди» 6+
15.45 16.15 Т/с «Ханна Монтана» 6+
16.45 17.15 Т/с «Волшебники из Вэйверли Плэйс» 6+
18.40 М/с 12+
19.35 Т/с «Танцевальная лихорадка» 6+
20.05 Т/с «Остин и Элли» 12+
20.35 Т/с «Крэш и Бернштейн» 12+
21.00 Т/с «Собака точка ком» 6+
21.30 Т/с «Виолетта» 12+
22.30 23.00 Т/с «H_2O: просто добавь воды» 12+
23.30 23.55 Т/с «Гвен Джонс - ученица Мерлина» 12+
00.25 Х/ф «Джек в Стране чудес» 12+
02.20 Т/с «Удивительные странствия Геракла» 12+
03.15 Т/с «Приключения Индианы Джонса» 12+
04.55 05.25 Т/с «Я в рок-группе» 12+

транспорт

Расписание трамваев

По многочисленным просьбам читателей «ТР» публикует расписание движения трамваев вагонских маршрутов.

На Вагонку, будни

(маршрут)	Остр./Прир.	Лен.	Н. Кушва	УВЗ
12		5.41 (Отд. дор.)	5.48	6.02 (Юности)
1	5.47	5.55	6.07	6.23
12		6.06 (Отд. дор.)	6.13	6.27 (Юности)
8	5.54	6.07	6.20	6.38
8	6.21	6.34	6.47	7.05
12	6.22	6.31	6.45	7.00 (Юности)
1	6.39	6.48	7.01	7.19
8	6.53	7.05	7.19	7.38
1	7.12	7.21	7.34	7.52
12	7.23	7.32	7.46	8.01 (Юности)
(маршрут)	**Остр./Прир.**	**Лен.**	**Н. Кушва**	**УВЗ**
8	7.30	7.42	7.56	8.15
12	7.50	7.59	8.13	8.28 (Юности)
8	7.54	8.06	8.20	8.39
1	8.22	8.31	8.45	9.03
8	8.30	8.43	8.57	9.16
1	8.54	9.03	9.17	9.36
8	9.07	9.19	9.33	
8	9.36	9.48	10.02	10.21
8	10.25	10.37	10.51	11.10
12	10.42	10.53	11.07	11.21 (Юности)
(маршрут)	**Остр./Прир.**	**Лен.**	**Н. Кушва**	**УВЗ**
8	11.04	11.16	11.30	11.49
12	11.39	11.48	12.02	12.16 (Юности)
8	12.07	12.20	12.34	12.53
12	12.41	12.50	13.04	13.19 (Юности)
8	12.54	13.06	13.20	13.39
12	13.41	13.50	14.03	14.18 (Юности)
8	13.57	14.09	14.23	14.42
12	15.13	15.22	15.35	15.50 (Юности)
8	15.17	15.30	15.44	16.02
8	15.46	15.58	16.11	16.30
(маршрут)	**Остр./Прир.**	**Лен.**	**Н. Кушва**	**УВЗ**
17	16.04 (Муз.)	16.12	16.26	16.45
12	16.25	16.34	16.48	17.03 (Юности)
8	16.31	16.44	16.58	17.16
8/12	16.56	17.08	17.22	17.36 (Юности)
12	17.10	17.19	17.32	17.46 (Юности)
8	17.22	17.34	17.48	
12	17.39	17.48	18.01	18.15 (Юности)
8		18.15 (Отд. дор.)	18.22	
8	18.08	18.20	18.34	
1	18.24	18.33	18.46	19.05
(маршрут)	**Остр./Прир.**	**Лен.**	**Н. Кушва**	**УВЗ**
12		18.49 (Отд. дор.)	18.56	
8	18.52	19.03	19.16	19.34
12	19.31	19.40	19.52	20.06 (Юности)

На Вагонку, выходные дни

(маршрут)	Остр./Прир.	Лен.	Н. Кушва	УВЗ
8		5.26 (Отд. дор.)	5.31	5.44
8	5.56	6.08	6.20	6.37
8	6.35	6.47	7.00	7.19
8	7.29	7.41	7.55	8.14
12	8.13	8.22	8.35	8.49 (Юности)
8	8.18	8.31	8.45	9.04
8	9.10	9.23	9.37	9.55
8	9.51	10.04	10.18	10.37
12	10.06	10.15	10.29	10.44 (Юности)
8	10.40	10.52	11.06	11.25
(маршрут)	**Остр./Прир.**	**Лен.**	**Н. Кушва**	**УВЗ**
12	10.59	11.08	11.22	11.36 (Юности)
8	11.29	11.41	11.55	12.14
12	12.08	12.17	12.30	12.44 (Юности)
8	12.18	12.30	12.43	13.02
12	12.59	13.08	13.22	13.36 (Юности)
8	13.10	13.22	13.36	13.54
8	13.44	13.56	14.10	14.29
8	14.43	14.55	15.09	15.28
12	15.00	15.09	15.23	15.39 (Юности)
8	15.34	15.46	16.00	16.19
(маршрут)	**Остр./Прир.**	**Лен.**	**Н. Кушва**	**УВЗ**
12	15.50	15.59	16.13	16.28 (Юности)
8	16.25	16.37	16.51	17.10
12	17.06	17.16	17.30	17.45 (Юности)
8/12	17.18	17.30	17.43	17.57 (Юности)
12	17.48	17.57	18.10	18.24 (Юности)
8	18.00	18.12	18.26	
12		18.55 (Отд. дор.)	19.02	
12	19.31	19.40	19.52	20.06 (Юности)

▶ 07 стр.

КСТАТИ. В связи с капитальным ремонтом трамвайных путей по ул. Кулибина закрывается движение трамваев 1, 8, 12-го маршрутов по 8 июня 2013 г. до завершения работ.

Движение будет организовано:
1, 8, 12-й маршруты – закрыты.
15-й маршрут – ГГМ – Музей – Ленина – Циолковского – Приречный мкрн – Циолковского – Ленина – Музей – ГГМ.
Остальные маршруты – без изменений.

пятница, 14 июня

5.00 Доброе утро
9.00 12.00 15.00 Новости
9.05 Контрольная закупка
9.35 Женский журнал
9.45 Жить - здорово 12+
10.55 Модный приговор
12.20 Время обедать
13.00 Доброго здоровьица 12+
14.00 Другие новости
14.25 Понять. Простить 12+
15.15 Т/с «Проспект Бразилии» 16+
16.10 Я подаю на развод 16+
17.00 Жди меня
18.00 Вечерние новости
18.50 Человек и закон 16+
19.50 Поле чудес
21.00 «Время»
21.30 Х/ф «Живая сталь» 16+
00.00 Международный музыкальный фестиваль «Белые ночи Санкт-Петербурга»
01.55 Х/ф «Плохие девчонки» 16+
03.45 Х/ф «Робин Гуд» 12+

РОССИЯ 1
5.00 Утро России
5.05 5.35 6.05 6.35 7.05 7.35 8.05 8.35 Вести-Урал. Утро
8.55 Мусульмане
9.05 1000 мелочей
9.45 О самом главном
10.30 Кулагин и партнеры 12+
11.00 14.00 17.00 20.00 Вести
11.30 14.30 19.40 Вести-Урал
11.50 Вести. Дежурная часть
12.00 Т/с «Тайны следствия» 12+
13.00 Дело Х 12+
14.50 Вестит. Дежурная часть
15.00 Т/с «Тайны института благородных девиц»
16.00 17.30 Т/с «Поцелуйте невесту!»
17.10 Вести-Урал. Уральский меридиан
18.30 Прямой эфир 12+
20.50 Спокойной ночи, малыши!
21.00 Т/с «Апофегей» 16+
22.50 Х/ф «Превратности судьбы» 16+
00.50 Х/ф «Контрабандист» 16+
02.30 Горячая десятка 16+
03.35 Х/ф «Долгое приветствие и быстрое прощание» 16+

НТВ
6.00 НТВ утром
8.10 Т/с «Возвращение Мухтара» 16+
10.00 13.00 16.00 19.00 Сегодня
10.20 Спасатели 16+
10.50 До суда 16+
11.55 13.25 Суд присяжных 16+
14.30 Т/с «Улицы разбитых фонарей» 16+
15.30 18.30 Чрезвычайное происшествие
16.25 Прокурорская проверка 16+
17.40 Говорим и показываем 16+
19.30 Т/с «Береговая охрана» 16+
23.20 Т/с «Крапленый» 16+
01.20 Дикий мир 0+
02.30 Т/с «Аэропорт» 16+
04.30 Кремлевские дети 16+

ТАГИЛ-ТВ
6.00 7.30 М/с 12+
7.00 М/с 6+
8.00 Свидание со вкусом 16+
8.30 Светофор 16+
9.00 21.00 Время новостей 16+
9.25 17.30 21.25 Пестрый зонтик 6+
9.30 Воронины 16+
12.00 16.30 22.00 Шоу «Уральских пельменей» 16+
13.30 Депутатские вести 16+
14.00 6 кадров 16+
14.20 Х/ф «Викинги против пришельцев» 16+
17.45 18.15 20.50 Вечер на «Тагил-ТВ» 12+
17.47 19.45 Новости дня 16+
17.55 Частные объявления
18.00 Время детское 6+
18.30 Т/с «Шальной ангел» 16+
19.30 Вечер на «Тагил-ТВ»: гость в студии 12+
20.00 Неделя в Тагиле 16+
21.30 Открытый вопрос 16+
23.00 Нереальная история 16+
00.00 Фестиваль «Спорт всем миром»
02.00 Х/ф «Соучастник» 16+
04.15 Х/ф «Фантоцци 2000, клонирование» 16+
05.50 Музыка 16+

7.00 7.30 9.00 06.00 М/с 12+
7.55 Т/с «Счастливы вместе» 16+
9.25 Юная лига справедливости 12+
10.00 19.00 Т/с «Интерны» 12+
11.00 Х/ф «Сбежавшая невеста» 16+
13.30 18.00 Реальные пацаны 16+
14.00 Универ 16+
14.30 Битва экстрасенсов 16+
15.30 Дом-2. Lite 16+
17.00 Универ. Новая общага 16+
17.30 Т/с «Сашатаня» 16+
20.00 Comedy woman 16+
21.00 Комеди клаб 16+
22.00 Comedy баттл 16+
23.00 Хб 18+
23.30 Дом-2. Город любви 16+
00.30 Дом-2. После заката 16+
01.00 Х/ф «Бэтмен и Робин» 12+
03.25 Т/с «Без следа» 16+
04.15 Т/с «Давай еще, Тэд» 16+
04.45 Необъяснимо, но факт 16+
05.45 Саша + Маша 16+

РОССИЯ К
6.30 Евроньюс
10.00 15.40 19.30 23.10 Новости культуры
10.20 Х/ф «Мужество» 12+
11.45 12.25 14.55 02.40 Д/ф 12+
12.55 Черные дыры. Белые пятна
13.40 Д/с 12+
14.25 Гении и злодеи
15.10 Личное время
15.50 Спектакль «Мегрэ колеблется»
17.20 Билет в Большой
18.05 Игры классиков. Давид Ойстрах
19.00 Смехоностальгия
19.50 01.55 Искатели
20.35 Х/ф «Письмо незнакомки» 16+
22.15 Линия жизни
23.30 Х/ф «Дом из песка и тумана» 12+

ОТВ
6.00 19.00 21.00 22.55 01.50 04.00 События. Итоги 16+
6.35 10.05 22.35 01.30 04.40 Патрульный участок 16+
7.00 7.30 8.00 8.30 События
7.05 7.35 8.05 8.35 УтроТВ
9.00 10.00 11.00 12.00 13.00 14.00 15.00 16.00 17.00 События. Каждый час
9.10 Все о загородной жизни 12+
9.30 Гурмэ 16+
10.25 Все о ЖКХ 16+
10.50 Студенческий городок 16+
11.10 Кривое зеркало
11.25 Райские сады 12+
12.10 De facto 12+
13.25 Национальный прогноз 16+
12.40 Имею право 12+
13.10 15.10 Д/ф 12+
14.10 Т/с «Катина любовь» 16+
16.10 17.10 Х/ф «Все будет хорошо» 12+
18.00 Кабинет министров 16+
18.30 События УрФО 16+
19.10 21.25 22.30 «На самом деле» 16+
19.15 Мировые битвы экстрасенсов 16+
21.30 02.50 05.00 9 1/2 16+
23.25 02.20 04.30 События. Акцент 16+
23.35 Ночное кино: «Дракула-2. Вознесение» 16+
01.10 Резонанс 16+
03.50 Действующие лица 16+

Домашний **ПЛЮС**
6.30 Удачное утро
7.00 23.00 Время новостей 16+
7.25 Пестрый зонтик 6+
7.30 Дачные истории 2013
8.00 Полезное утро 0+
8.40 Собака в доме 0+
9.10 Х/ф «Нежданно-негаданно» 12+
10.50 Т/с «Манна небесная» 16+
18.00 Депутатские вести 16+
18.30 Звездные истории 16+
19.00 Пусть говорят 16+
22.40 Одна за всех 16+
23.30 Х/ф «Мой лучший любовник» 16+
01.30 Т/с «Дороги Индии» 12+
02.25 Т/с «Я тебя никогда не забуду...» 16+
06.00 Сильные мужчины

5
6.00 10.00 12.00 15.30 18.30 Сейчас
6.10 Момент истины 16+
7.00 Утро на «5» 6+
9.35 День ангела
10.30 Х/ф «Женатый холостяк» 16+
12.30 01.45 Х/ф «Хозяин тайги» 16+
14.00 03.20 Х/ф «Пропажа свидетеля» 16+
16.00 05.05 Х/ф «Предварительное расследование» 16+
18.00 Место происшествия 16+
19.00 19.40 20.25 21.10 21.55 22.40 23.25 00.15 00.55 Т/с «След» 16+

Ц
6.00 Настроение
8.30 Х/ф «Карнавал» 12+
11.30 14.30 17.30 22.00 События
11.50 Живи сейчас! 12+
13.00 Без обмана 16+
13.50 Д/с 12+
14.50 19.30 Город новостей
15.10 Х/ф «Ночное происшествие» 12+
16.55 Тайны нашего кино 12+
17.50 Спешите видеть 12+
18.25 Право голоса 16+
19.45 5.05 Петровка, 38 16+
20.00 22.20 Т/с «Шальной ангел» 16+
23.20 Жена. История любви 16+
00.50 Х/ф «Ас из асов» 12+
02.50 Х/ф «Экипаж машины боевой» 12+
04.10 Д/ф 12+

РОССИЯ 2
7.00 20.00 Новости. Екатеринбург 16+
7.20 8.15 20.55 Астропрогноз 16+
7.30 Квадратный метр
8.00 Урал
8.20 Клуб охотников и рыболовов 16+
8.45 Банковский счет 16+
9.20 Здоровья вам! 16+
9.55 24 кадра 16+
10.25 Наука на колесах
11.00 14.00 00.05 Большой спорт
11.20 Х/ф «Счастливое число Слевина» 16+
13.25 03.40 Вести.Ru. Пятница
14.20 Рейтинг Баженова 16+
15.25 Наука 2.0
16.30 Строители особого назначения. Морские ворота державы
17.00 04.55 Моя планета
18.40 Вести.Ru
19.00 Гурмэ 16+
19.30 В центре внимания 16+
19.50 Летописи
20.45 УГМК: наши новости 16+
21.05 Волейбол. Мировая лига
22.55 Пляжный футбол. Евролига. Россия - Германия 0+
00.30 Х/ф «Книга Илая» 16+
02.40 Угрозы современного мира
04.10 Антарктическое лето
05.45 Суперлайнер. Инструкция по сборке

РЕН
5.00 Х/ф «Иллюзия убийства-2» 16+
5.40 Жить будете 16+
6.00 Бабий бунт 16+
6.30 13.00 Званый ужин 16+
7.30 Вся правда о Марсе 16+
8.30 12.30 19.30 Новости 24 16+
9.00 Х/ф «Приключения Шерлока Холмса и доктора Ватсона: сокровища Агры» 12+
12.00 19.00 16+
15.00 Семейные драмы 16+
16.00 Не ври мне! 16+
18.00 Верное средство 16+
20.00 Тайны мира 16+
21.00 Странное дело 16+
22.00 Секретные территории 16+
23.00 Смотреть всем 16+
00.00 04.15 Х/ф «Совокупность лжи» 16+
02.30 Х/ф «Провал во времени» 16+

советует адвокат Игорь Устинов

Открылся дополнительный офис специализированной адвокатской конторы №6 по адресу: ГГМ, пр. Октябрьский, 1. Тел.: 44-13-65

Что такое соглашение об уплате алиментов, и как его заключить?

Соглашение об уплате алиментов – письменный документ, подлежащий обязательному нотариальному удостоверению. Соглашение определяет размер, условия и порядок выплаты алиментов и заключается между лицом, обязанным уплачивать алименты, и их получателем.

Такое соглашение обычно заключается, если между родителями после расторжения брака (или без его расторжения, но при фактическом распаде семьи) одна из сторон ведет себя таким образом, что возникают подозрения в том, что он может попытаться уклониться от уплаты денежных средств на содержание ребенка.

При достижении обоюдного согласия необходимо взять свои паспорта, свидетельство о рождении ребенка и обратиться в ближайшую нотариальную контору. Помощники нотариуса подготовят и согласуют с вами текст соглашения, а нотариус его удостоверит. При этом вам надо помнить о том, что соглашение об уплате алиментов в любое время может быть изменено или расторгнуто по взаимному согласию сторон. Односторонний отказ от исполнения соглашения об уплате алиментов или одностороннее изменение его условий не допускаются. Если в случае существенного изменения материального или семейного положения сторон они не могут самостоятельно договориться об изменении или о расторжении соглашения об уплате алиментов, то заинтересованная сторона вправе обратиться в суд. При решении вопроса об изменении или о расторжении соглашения об уплате алиментов суд вправе учесть все существенные интересы сторон.

В соглашении об уплате алиментов может быть предусмотрено сочетание различных способов уплаты алиментов. Алименты могут уплачиваться: в долях к заработку и (или) иному доходу лица, обязанного уплачивать алименты; в твердой денежной сумме, уплачиваемой периодически; в твердой денежной сумме, уплачиваемой единовременно; путем предоставления имущества; иными способами, относительно которых достигнуто соглашение.

Индексация размера алиментов, уплачиваемых по соглашению, производится в порядке, определенном соглашением. Если в соглашении об уплате алиментов это не предусмотрено, индексация производится в соответствии со ст. 117 Семейного кодекса РФ.

Если ранее между сторонами не было выплат по соглашению, то лицо, имеющее право на получение алиментов, может обратиться в суд независимо от времени, прошедшего с момента возникновения этого права.

Алименты присуждаются с момента подачи в суд искового заявления. Алименты за прошедший период могут быть взысканы в пределах трехлетнего срока с момента обращения в суд, если до обращения в суд принимались меры к получению средств на содержание, но алименты не были получены вследствие уклонения лица от их уплаты.

По делу о взыскании алиментов на несовершеннолетних детей суд вправе вынести постановление о взыскании алиментов до вынесения судом решения о взыскании алиментов.

При образовании задолженности по вине лица, обязанного уплачивать алименты по решению суда, виновник уплачивает получателю алиментов неустойку в размере 0,5% от суммы невыплаченных алиментов за каждый день просрочки. Кроме того, с виновного в несвоевременной уплате алиментов могут быть взысканы все причиненные просрочкой убытки в части, не покрытой неустойкой.

Подготовила Елена БЕССОНОВА.

8.00 9.00 15.15 16.20 19.25 20.30 21.30 Д/с 12+
9.35 11.15 Т/с «Секретный фарватер» 16+
11.00 15.00 18.00 20.00 00.00 Новости
12.55 16.55 18.15 Т/с «Гаишники» 16+
22.00 00.30 Т/с «Блокада» 16+
01.50 Х/ф «Врача вызывали?» 16+
03.40 Х/ф «Зеркало для героя» 16+
06.20 Х/ф «Если ты прав...» 16+

TV 1000
8.00 Звонок 16+
10.05 Авансцена 16+
12.10 Ловушка 16+
13.50 Любовь по правилам и без 16+
16.05 Телохранитель 16+
18.00 Шоу Трумана 16+
20.00 Один день 16+
22.00 Домино 16+
00.15 Я знаю, что вы сделали прошлым летом 16+
02.05 Власть страха 16+
04.10 Сильная женщина 16+
06.25 Материнство 16+

РЕТРО
9.00 Этот фантастический мир 6+
10.20 14.00 15.15 04.10 Песня года 6+
10.40 16.35 22.50 04.40 4 танкиста и собака 12+
11.40 17.35 23.50 05.40 Живая история 16+
12.30 Драконы навсегда 16+
18.30 Вождь Виннету и полукровка 6+
20.00 Театральные встречи 12+
21.25 Его звали Роберт 12+
00.35 Ва-банк-2 12+
02.00 03.05 Знахарь 12+

КИНО ПЛЮС
8.30 20.30 Х/ф «Эпоха героев» 16+
10.30 04.35 Х/ф «Вилка на дороге» 16+
12.30 06.30 Х/ф «Отель «Пацифик» 16+
14.30 Х/ф «Пристанище» 16+
16.30 Х/ф «Теккен» 16+
18.30 Х/ф «Дядюшка Бунми, который помнит свои прошлые жизни» 16+
22.30 Х/ф «Ты можешь не целовать невесту» 16+
00.30 Х/ф «Заключенный R» 16+
02.30 Х/ф «Интриган» 12+
03.55 Х/ф «Хирургия» 0+

ТВ 3
6.00 М/ф 6+
9.00 Магия красоты 16+
10.00 18.00 Х-версии. Другие новости 12+
10.30 16.00 Гадалка 12+
11.00 17.00 Параллельный мир 12+
12.00 Загадки истории 12+
13.00 14.00 15.00 00.00 Д/ф 12+
19.00 Человек-невидимка 12+
20.00 Х/ф «Терминатор: восстание машин» 16+
22.15 Х/ф «Особь: пробуждение» 16+
01.00 Европейский покерный тур 18+
02.00 Х/ф «Организм» 16+
04.00 Х/ф «Приключения Плуто Нэша» 16+

Ч
6.00 7.00 04.45 М/ф 0+
6.30 Удачное утро
8.00 Полезное утро 0+
8.40 14.50 19.00 Анекдоты 16+
9.00 12.00 Обмен бытовой техники 0+
9.30 Х/ф «Тихое следствие» 16+
11.00 Веселые истории из жизни 16+
12.30 18.00 Их разыскивает полиция 16+
13.00 Х/ф «В полосе прибоя» 16+
15.00 20.30 Дорожные войны 16+
15.30 Дорожные драмы 16+
16.30 Вне закона 16+
18.30 С.У.П 16+
20.00 23.00 Улетное видео 16+
22.00 Т/с «Одноклассники» 16+
23.30 Смешно до боли 16+
00.00 Счастливый конец 16+
00.30 Стыдно, когда видно! 18+
01.00 Х/ф «Кризис среднего возраста» 16+
02.55 Т/с «Морская полиция: Лос-Анджелес» 16+
03.50 Самое вызывающее видео 16+

AXN SCI FI
8.00 8.45 14.10 15.00 03.30 04.15 На краю Вселенной 12+
9.40 15.50 19.00 Дневники вампира 16+
10.25 19.45 Ангел или демон 12+
11.45 16.35 05.45 Говорящая с призраками 12+
12.30 00.20 07.15 Герои 12+
13.20 21.05 01.05 Эврика 12+
17.20 18.10 Зов крови 16+
22.00 22.45 Мерлин 12+
23.30 05.00 06.30 Misfits 12+
01.55 02.40 Ганнибал 16+

EUROSPORT
12.30 16.00 17.30 04.15 Теннис. Турнир ATP 0+
13.15 03.15 Вот это да!!! 0+
14.15 15.00 Футбол. Отборочный матч на чемпионат мира-2014 0+
01.30 Сильнейшие люди планеты 0+
02.30 02.45 Конноспортивный журнал 0+
03.00 Спортивный паспорт 0+

EUROSPORT 2
7.00 11.00 06.00 Теннис. Турнир ATP 0+
9.00 14.00 16.00 03.30 00.00 05.00 Теннис. Турнир WTA 0+
02.00 Боевые искусства 16+

Discovery CHANNEL
8.00 17.25 Золотая лихорадка 16+
8.50 13.20 04.05 Гигантские корабли 12+
9.40 21.05 Требуется сборка 12+
10.10 Интересно обо всем: пиво 12+
10.35 16.30 06.10 Речные монстры 16+
11.30 03.15 Лаборатория для мужчин 12+
12.25 18.20 04.55 Разрушители легенд 12+
14.15 01.00 Top gear 12+
15.10 07.05 Джесси Джеймс: гараж с нуля 16+
16.05 Махинаторы 12+
19.15 Великий замысел по Стивену Хокингу: создал ли Господь Вселенную? 12+
20.10 История электричества 12+
21.35 05.45 Интересно обо всем: кофе 12+
22.00 Самогонщики 12+
23.00 Наездники ада 12+
00.00 Империя вне закона 12+
01.55 Авиакатастрофы: совершенно секретно. Ошибка пилота 16+
02.50 Молниеносные катастрофы

NATIONAL GEOGRAPHIC CHANNEL
8.00 Труднейший в мире ремонт 6+
9.00 13.00 Способности обезьян 12+
10.00 В поисках акул: размер имеет значение 12+
11.00 15.00 19.00 НЛО над Европой 12+
12.00 16.00 20.00 Тайны истории 12+
14.00 22.00 06.00 Тюремные трудности 16+
17.00 Самые опасные встречи 12+
18.00 В поисках акул: шторм 12+
21.00 05.00 Последние тайны третьего рейха 12+
23.00 02.00 07.00 Дикий тунец 16+
00.00 03.00 Большая рыба - большие деньги 12+
01.00 04.00 В погоне за НЛО 12+

ДРАЙВ
8.30 Ретроавто 16+
9.00 15.10 00.50 Автозвук 16+
9.15 15.55 20.50 23.05 03.30 Мотоэкзотика 16+
9.45 22.10 Top gear 12+
10.30 06.10 Сталь и стиль 16+
10.55 Кузовной ремонт 16+
11.25 Израиль. Нам любые дороги дороги 16+
11.55 20.20 01.35 Городские джунгли 16+
12.25 12.40 04.25 04.40 Лучшие машины мира 16+
12.55 01.05 07.05 Это вы можете 16+
13.25 Автошкола 16+
13.55 По дорогам второй мировой 16+
14.25 Кроссоверы 16+
14.55 Реальная дорога 16+
15.25 03.00 Спецгараж 16+
16.25 «Зеленый» транспорт 16+
16.55 История на колесах 16+
17.25 07.35 Автоклассика 16+
17.50 04.55 Тюнинг 16+
18.20 05.25 По дорогам России, поездка выходного дня 16+
18.50 06.35 Внедорожники 16+
19.20 Народные авто 16+
19.50 Мотомир 16+
21.20 Фавориты трасс 16+
21.40 Английские мотоциклы 16+
23.35 Кругосветка по бездорожью 16+
00.05 Герои автострады 16+
02.05 Минивэн 16+
02.35 Мир моторов 16+
04.00 Горячая десятка 16+
05.55 Автошкола 16+

ЗДОРОВОЕ ТВ
8.30 Что лечит этот доктор? 12+
9.00 Древний путь к здоровью 12+
9.30 15.35 20.30 23.00 03.30 Педиатрия 12+
10.00 16.05 21.00 23.30 04.00 Как продлить молодость и сохранить энергию 12+
10.30 06.00 Большая пробежка 12+
11.05 01.00 Кабинет красоты 12+
11.35 04.30 История болезней 12+
12.05 05.00 Детский врач 12+
12.35 00.30 Качество жизни 12+
13.05 05.30 Диета 12+
13.20 05.45 Дышите правильно 12+
13.35 01.30 Мужские секреты 12+
14.05 Лаборатория 12+
14.35 Доктор Клоун 12+
15.05 Как вы себя чувствуете? 12+
16.35 07.00 О диетах, и не только 12+
17.05 06.30 Гимнастика 12+
17.35 00.00 07.30 Первая помощь 12+
17.50 00.15 07.45 Здорово и вкусно 12+
18.10 Зеленая аптека 12+
18.40 Симптомы и иллюзии 12+
19.10 Диагноз неизвестен 16+
20.00 Упражнения для мозга 12+
21.30 Побочные действия 12+
22.00 Парадоксы познания 16+
22.30 Массажи 12+
02.00 Активное долголетие 12+
02.30 Спортивные травмы 12+
03.00 Медицинский телегид 12+

УСАДЬБА
8.30 10 самых больших ошибок 16+
9.00 Дачная экзотика 6+
9.30 21.30 Лучки-пучки 12+
10.00 Старинные русские усадьбы 12+
10.30 00.00 Лучшие экологические дома мира 12+
10.55 16.25 19.45 01.40 04.35 Райские сады 12+
11.20 21.45 01.25 Быстрые рецепты 12+
11.35 18.00 00.25 06.05 Тихая охота 12+
12.05 18.30 00.55 07.30 Домик в Америке 12+
12.35 13.55 17.20 19.30 05.50 Сад 12+
13.05 07.05 Покупки по всему свету 16+
13.30 05.25 Удивительные обитатели сада 0+
14.25 02.05 Ремонт для начинающих 16+
14.55 Ландшафтный дизайн 12+
15.25 02.35 Топ-10 12+
15.55 Бесполезные растения 12+
16.50 06.35 Садовое искусство XXI века 12+
17.35 05.00 Огород без хлопот 12+
19.00 Секреты стиля 12+
20.10 Зеленая аптека 12+
20.40 Дом своими руками 16+
22.00 Скорая садовая помощь 12+
22.30 Мастер 12+
23.00 Красиво жить 12+
23.30 В гармонии с природой 12+
03.05 Чудеса, диковины и сокровища 12+
03.35 Усадьбы будущего 12+
04.05 Проект мечты 12+

ОХОТА И РЫБАЛКА
8.25 14.30 21.55 Рыболовные уроки 12+
9.00 15.05 19.55 22.30 Радзишевский и К° 12+
9.30 20.50 Следопыт 12+
10.00 Рыболовный гид 12+
10.30 Дневники большой охоты 16+
11.20 18.30 06.30 Оружие для охоты 16+
11.50 07.00 Записки великого охотника 16+
12.50 05.45 Экстремальная рыбалка 12+
13.35 19.30 00.55 04.20 В мире рыбалки 12+
14.00 01.50 Нахлыст 12+
15.35 20.25 23.00 Рыболовное шоу с Мэтом Уотсоном 12+
16.00 Охота с луком 16+
16.30 03.50 Трофеи 16+
17.00 01.20 Рыболов-эксперт 12+
17.30 05.15 Подводная охота 16+
18.00 04.45 Охота без оружия 16+
19.00 Охотничьи собаки 16+
21.05 Длинноухое достояние России. Русский охотничий спаниель 12+
21.25 Рыбалка - это просто 16+
23.25 Я и моя собака 16+
23.55 Мировые рыбалки 12+
00.25 Кухня с Сержем Марковичем 12+
00.40 Мастер-класс 16+
02.20 Мотолодки 16+
02.50 Фанаты Эбро 16+
03.20 Сезон охоты 16+

Ю
7.00 10.50 01.55 В теме 16+
7.30 03.30 Косметический ремонт 16+
8.05 11.45 Платье на счастье 16+
9.00 16.00 Топ-модель по-американски 16+
11.15 Стилистика. Новости моды 16+
12.15 02.25 Королевы бала 12+
13.15 00.10 Т/с «Тайны Смолвиля» 12+
15.00 20.30 Х/ф «Кто сверху?»
17.50 21.30 Т/с «Дурнушка» 16+
18.40 22.20 Т/с «Зачарованные» 16+
04.00 Соблазны 16+
06.00 Смеха ради 16+
06.50 М/с 6+

Карусель
4.00 5.05 9.50 10.50 Прыг-скок команда
4.10 4.50 6.40 7.10 8.30 15.05 19.50 02.20 М/ф
4.30 В гостях у Витаминки
5.15 5.40 5.50 6.15 6.50 7.05 7.20 7.45 9.15 10.00 11.00 11.25 12.00 13.10 14.25 16.00 16.40 17.10 17.20 18.00 18.55 19.00 19.40 20.35 01.25 М/с 6+
5.25 12.10 Т/с «Юные детективы»
6.05 18.25 Т/с «Земля - космический корабль»
8.10 16.25 Бериляка учится читать
9.30 17.45 Funny english
10.25 Давайте рисовать!
11.30 Уроки хороших манер
11.45 Мы идем играть!
12.25 Жизнь замечательных зверей
12.45 20.10 Т/с «Папины дочки» 12+
13.25 Подводный счет
13.45 Почемучка
14.00 18.35 Лентяево
14.35 Маленький шеф
15.15 За семью печатями 12+
15.45 Звездная команда
19.30 Спокойной ночи, малыши!
21.00 Форт Боярд 12+
21.25 Т/с «К9» 12+
21.50 Т/с «Приключения Сары Джейн» 12+
22.15 Т/с «Секретные агенты» 12+
22.45 Т/с «Великая звезда» 12+
23.10 Навигатор. Апгрейд
23.35 М/с 12+
00.00 Т/с «Взрослые игры» 12+
00.50 Вопрос на засыпку
01.50 Смешные праздники
02.30 Х/ф «Скрытая крепость» 12+

Disney CHANNEL
7.05 7.35 8.10 8.40 9.05 9.30 11.55 12.30 13.00 13.55 17.45 19.25 06.35 М/с 6+
10.00 10.25 10.55 11.25 14.20 М/с 0+
13.25 Т/с «Брэнди и мистер Вискерс» 6+
14.50 15.15 «Все тип-топ, или Жизнь Зака и Коди» 6+
15.45 16.15 Т/с «Ханна Монтана» 6+
16.45 17.15 20.55 Т/с «Волшебники из Вэйверли Плэйс» 6+
18.15 Х/ф «Камешек и пингвин» 6+
19.55 М/с 12+
20.25 Т/с «Высший класс» 6+
21.20 Т/с «Джесси» 6+
21.50 «Правила стиля» 6+
22.20 Х/ф «Шикарное приключение Шарпей» 12+
00.15 Х/ф «Преступления моды» 12+
02.00 02.30 02.55 03.25 Т/с «Королева экрана» 12+
03.50 04.45 05.40 Т/с «Удивительные странствия Геракла» 12+

транспорт

Расписание трамваев

◀ 06 стр.

С Вагонки, будни

(маршрут)	УВЗ	Н. Кушва	Лен./Мира	Остр./Прир.
1		5.22	5.34	5.44
8		5.29	5.42	5.53
8		5.55	6.09	6.19
1	5.39	5.58	6.11	6.21
1	5.51	6.10	6.24	6.35
8	6.06	6.25	6.39	6.52
1	6.28	6.46	7.00	7.10
12	6.41 (Юности)	6.56	7.10	7.20
8	6.43	7.03	7.17	7.29
12	7.04 (Юности)	7.18	7.32	7.42
(маршрут)	УВЗ	Н. Кушва	Лен./Мира	Остр./Прир.
8	7.09	7.27	7.41	7.52
12	7.39 (Юности)	7.53	8.07	8.17
8	7.46	8.04	8.18	8.29
1	7.57	8.16	8.30	8.40
12	8.10 (Юности)	8.25	8.39	8.49
8	8.22	8.41	8.55	9.06
12	8.39 (Юности)	8.54	9.08	9.18
8	8.51	9.09	9.23	9.34
12	9.06 (Юности)	9.21	9.35	9.45
8	9.38	9.57	10.12	10.23
(маршрут)	УВЗ	Н. Кушва	Лен./Мира	Остр./Прир.
8	10.17	10.36	10.51	11.02
12	10.53 (Юности)	11.08	11.22	11.32
8	11.20	11.39	11.54	12.05
12	11.59 (Юности)	12.14	12.28	12.38
8	12.07	12.26	12.41	12.52
12	12.54 (Юности)	13.09	13.23	13.33
8	13.10	13.29	13.44	13.55
12	13.55 (Юности)	14.09	14.22	14.32
8	14.32	14.51	15.05	15.16
12	14.54 (Юности)	15.08	15.21	15.31
(маршрут)	УВЗ	Н. Кушва	Лен./Мира	Остр./Прир.
8		15.20	15.33	15.44
8	15.43	16.03	16.18	16.30
8	16.10	16.29	16.44	16.55
12	16.28 (Юности)	16.43	16.57	17.07
8	16.36	16.55	17.10	17.21
1	16.45	17.03	17.17	17.27
17	16.55	17.13	17.27	17.35 (Муз.)
8	17.21	17.40	17.55	18.06
12	17.41 (Юности)	17.56	18.01	18.20
8	17.48	18.06	18.13 (Отд. дор.)	
(маршрут)	УВЗ	Н. Кушва	Лен./Мира	Остр./Прир.
12/8	18.12 (Юности)	18.26	18.40	18.51
12	18.27 (Юности)	18.41	18.48 (Отд. дор.)	
12/15	20.42 (Юности)	20.55	21.08	21.16 (Муз.)

С Вагонки, выходные дни

(маршрут)	УВЗ	Н. Кушва	Лен./Мира	Остр./Прир.
8		5.20	5.25 (Отд. дор.)	
8		5.35	5.45	5.55
8	5.51	6.09	6.23	6.34
8	6.42	7.00	7.15	7.27
12	7.26 (Юности)	7.40	7.54	8.04
8	7.31	7.50	8.05	8.16
8	8.22	8.41	8.57	9.08
8	9.04	9.23	9.38	9.49
1	9.15	9.33	9.47	9.57
12	9.27 (Юности)	9.42	9.56	10.06
(маршрут)	УВЗ	Н. Кушва	Лен./Мира	Остр./Прир.
8	9.54	10.13	10.28	10.39
8	10.42	11.01	11.16	11.27
12	11.21 (Юности)	11.36	11.50	12.00
8	11.32	11.51	12.06	12.17
12	12.13 (Юности)	12.28	12.42	12.52
8	12.25	12.43	12.57	13.08
8	13.00	13.18	13.32	13.43
12	13.21 (Юности)	13.35	13.49	13.59
8	13.58	14.16	14.31	14.42
12	14.13 (Юности)	14.28	14.42	14.52
(маршрут)	УВЗ	Н. Кушва	Лен./Мира	Остр./Прир.
8	14.49	15.07	15.22	15.33
8	15.39	15.58	16.12	16.23
12	16.16 (Юности)	16.31	16.45	16.55
8	16.30	16.49	17.04	17.16
12	17.06 (Юности)	17.22	17.36	17.46
8	17.16	17.34	17.48	17.59
12	18.23 (Юности)	18.38	18.52	19.02
12	18.33 (Юности)	18.47	18.54 (Отд. дор.)	

Уточнить расписание можно по телефонам: 37-91-66 или 8-908-921-22-23 (с 7.00 до 19.00), а также на сайте «Тагильский трамвай» (www.tagiltram.ru).

суббота, 15 июня

Первый канал

5.45 6.10 Х/ф «Неподсуден»
6.00 10.00 12.00 Новости
7.35 Играй, гармонь любимая! 12+
8.20 8.45 М/с 6+
9.00 Умницы и умники 12+
9.45 Слово пастыря
10.15 Смак 12+
10.55 Коммунальный рай 12+
12.15 Идеальный ремонт
13.10 Абракадабра 16+
15.20 Форт «Боярд» 16+
16.55 Отпуск с риском для жизни
18.00 Вечерние новости
18.15 Угадай мелодию
18.55 Кто хочет стать миллионером?
20.00 Куб 12+
21.00 «Время»
21.20 Сегодня вечером 16+
23.00 Что? Где? Когда?
00.10 Международный музыкальный фестиваль «Белые ночи Санкт-Петербурга»
02.00 Х/ф «Коммандо» 16+
03.40 Х/ф «Холодные сердца» 16+

Россия 1

5.30 Х/ф «Здравствуйте, я ваша тетя!» 12+
7.30 Сельское утро
8.00 11.00 14.00 Вести
8.10 11.10 14.20 Вести-Урал
8.20 Минутное дело
9.25 Субботник
10.05 Россия-Урал. Мы помним: «Рота слушает песню»
10.25 Вести. Интервью
10.35 11.20 Вести. Дежурная часть
11.55 Честный детектив 16+
12.25 14.30 Х/ф «Найденыш-2» 12+
16.50 Субботний вечер
18.55 Шоу «Десять миллионов»
20.00 Вести в субботу
20.45 Х/ф «Счастье есть» 12+
00.35 Х/ф «Слепой горизонт» 16+
02.40 Х/ф «Космический джем» 6+

НТВ

5.30 Дорожный патруль
7.25 Смотр 0+
8.00 10.00 13.00 19.00 Сегодня
8.15 Золотой ключ 0+
8.45 Государственная жилищная лотерея 0+
9.25 Готовим с Алексеем Зиминым 0+
10.20 Главная дорога 16+
10.55 Кулинарный поединок 0+
12.00 Квартирный вопрос 0+
13.25 19.20 Т/с «Угро-4»
21.15 Русские сенсации 16+
22.15 Ты не поверишь! 16+
23.15 Луч света 16+
23.45 Реакция Вассермана 16+
00.20 Школа злословия 16+
01.05 Казнокрады 16+
02.05 ГРУ: тайны военной разведки 16+
03.00 Т/с «Аэропорт» 16+
05.00 Кремлевские дети 16+

СТС / Тагил-ТВ

6.00 Х/ф «Книга джунглей. История Маугли» 6+
7.25 М/ф
8.30 Время новостей 16+
8.55 Пестрый зонтик 6+
9.00 9.30 М/с 6+
10.20 М/ф «Уоллес и Громит. Проклятие кролика-оборотня» 12+
11.55 М/ф «Тарзан» 6+
13.30 16.00 16.30 Воронины 16+
17.03 Телегазета. Частные объявления
17.05 Х/ф «Посылка с Марса» 16+
17.55 Вечер на «Тагил-ТВ»: гость в студии 12+
18.30 Спросите нас 16+
18.40 Шоу «Уральских пельменей» 16+
19.35 М/ф «Сезон охоты-2» 12+
21.00 Х/ф «Зеленый шершень» 16+
23.10 Х/ф «Перевозчик-3» 16+
01.05 Х/ф «Действуй, сестра» 12+
03.00 Х/ф «Эх, прокачу!» 16+
04.45 Х/ф «Ночные ястребы» 16+
05.50 Музыка 16+

ТНТ

7.00 04.15 Т/с «Счастливы вместе» 16+
8.45 9.15 06.00 М/с 12+
9.45 Страна играет в квас-лото 16+
10.00 Школа ремонта 12+
11.00 Два с половиной повара 12+
11.30 Фитнес 0+
12.00 Дурнушек.Net 16+
12.30 Холостяк 16+
14.00 Экстрасенсы ведут расследование 16+
15.00 22.10 Комеди клаб 16+
16.00 Comedy баттл 16+
17.00 Т/с «Сашатаня» 16+
18.30 Comedy woman 16+
19.30 Comedy club. Exclusive 16+
20.00 Х/ф «Время» 16+
23.00 03.15 Дом-2. Город любви 16+
00.00 Дом-2. После заката 16+
00.30 Х/ф «Бэтмен: начало»
05.45 Саша + Маша 16+

Россия К

6.30 Евроньюс
10.00 Библейский сюжет
10.35 Х/ф «Сын» 12+
12.05 Большая семья
13.00 Пряничный домик
13.25 Х/ф «Принцесса с мельницы» 12+
15.10 М/ф
15.35 23.10 Д/ф 12+
16.20 Вслух. Поэзия сегодня
17.05 Больше чем любовь
17.45 Концерт «Кватро»
18.35 Х/ф «Патриотическая комедия» 12+
20.15 Белая студия
21.00 Большой джаз
01.45 М/ф 12+
01.55 Легенды мирового кино
02.25 Обыкновенный концерт с Эдуардом Эфировым

ОТВ

6.00 19.00 События. Итоги 16+
6.25 События. Акцент 16+
6.35 12.00 Патрульный участок 16+
7.00 Райские сады 12+
7.35 События УрФО 16+
8.10 Контрольная закупка 12+
8.30 Х/ф «Все будет хорошо» 12+
10.00 10.30 11.00 Теремок 0+
11.30 Мегадром 16+
12.30 Национальное измерение 16+
13.00 Рецепт 16+
13.30 04.35 Д/ф 12+
15.35 УГМК: наши новости 16+
15.45 События. Культура 16+
15.55 События. Инновации 16+
16.05 События. Интернет 16+
16.15 Все о загородной жизни 12+
16.45 Вестник евразийской молодежи 16+
17.05 Мировые битвы экстрасенсов 16+
20.00 Х/ф «Как жениться и остаться холостым» 16+
21.50 Что делать? 16+
22.20 Х/ф «Грязные прелести» 18+
00.10 Автоэлита 12+
00.40 Лотерея «Квартира», 4-й тираж 16+
01.40 Ночь в филармонии 0+
02.40 Действующие лица 16+
03.10 Ночное кино: «Дракула-2. Вознесение» 16+

Домашний / Плюс

6.30 Профессионалы 16+
7.00 Мужская работа 16+
7.30 Города мира 0+
8.00 Полезное утро 0+
8.30 Х/ф «Горя бояться - счастья не видать» 6+
10.55 Собака в доме 0+
11.25 Х/ф «Школьный вальс» 16+
13.15 «Свадебное платье» 12+
13.45 18.50 22.45 23.00 Одна за всех 16+
14.05 Спросите повара 16+
15.05 Своя правда 16+
16.05 Х/ф «Большая любовь» 12+
18.00 Т/с «Отчаянные домохозяйки» 16+
19.00 Т/с «Великолепный век» 12+
20.55 Х/ф «Глаза ангела» 16+
23.30 Х/ф «Девушка с татуировкой дракона» 18+
02.30 Т/с «Горец» 16+
06.00 Француженки 16+
06.25 Музыка 16+

Пятый канал

7.00 М/ф
9.35 День ангела
10.00 18.30 Сейчас
10.10 11.00 11.45 12.25 13.10 13.55 14.40 15.20 16.05 16.55 17.40 Т/с «След» 16+
19.00 Правда жизни 16+
19.30 20.15 21.05 22.05 Т/с «Откройте, милиция» 16+
23.00 23.55 00.50 01.45 02.40 03.35 Т/с «Молодой Волкодав» 16+
04.30 Х/ф «Миссия в Кабуле» 16+

ТВ Центр

5.25 Марш-бросок 12+
6.00 Х/ф «Девочка ищет отца» 12+
7.30 Х/ф «Первый троллейбус» 12+
9.20 Православная энциклопедия 6+
9.45 М/ф
10.15 Х/ф «Морской охотник» 16+
11.30 17.30 00.05 События
11.45 Петровка, 38 16+
11.55 Городское собрание 12+
12.40 Х/ф «Аферисты» 16+
14.35 Х/ф «Тайны бургундского двора» 16+
16.35 17.45 Х/ф «Большое зло и мелкие пакости» 16+
21.00 Постскриптум 16+
22.00 Т/с «Пуаро Агаты Кристи» 16+
00.25 Временно доступен 12+
01.25 Х/ф «Опасные гастроли» 12+
03.10 Д/ф 12+
04.45 Осторожно, мошенники! 16+

Россия 2

7.00 Бокс 0+
9.00 Студия приключений 16+
9.30 Автоэлита 12+
10.00 10.55 19.25 Астропрогноз 16+
10.05 Новости. Екатеринбург 16+
10.35 Здоровья вам! 16+
11.00 14.00 Большой спорт
11.20 05.30 Индустрия кино
11.55 Х/ф «Книга Илая» 16+
14.20 24 кадра 16+
14.55 Наука на колесах
15.25 Строители особого назначения. Уничтожение смерти
15.55 Курчатовский институт. Абсолютное оружие
16.25 Х/ф «Патруль времени» 16+
18.20 Вести.Ru. Пятница
19.00 Клуб охотников и рыболовов 16+
19.30 Квадратный метр
20.00 Доктор красоты 16+
20.30 ЖКХ для человека
20.40 Пляжный футбол. Евролига. Россия - Белоруссия 0+
21.50 00.20 Футбол. Чемпионат Европы. Молодежные сборные 1/2 финала 0+
23.25 Волейбол. Мировая лига
02.25 Футбол. Кубок конфедераций. Бразилия - Япония
04.25 Нанореволюция
06.00 Моя планета

РЕН

5.00 Х/ф «Совокупность лжи» 16+
6.45 Т/с «Туристы»
9.45 Чистая работа 12+
10.30 Территория заблуждений 16+
12.30 Новости 24 16+
13.00 Военная тайна 16+
15.00 Странное дело 16+
16.00 Секретные территории 16+
17.00 Тайны мира 16+
18.00 Представьте себе 16+
18.30 Репортерские истории 16+
19.00 Неделя 16+
20.00 Танцы на граблях 16+
22.15 04.15 Вечерний квартал 16+
01.40 Х/ф «Невыполнимое задание» 16+

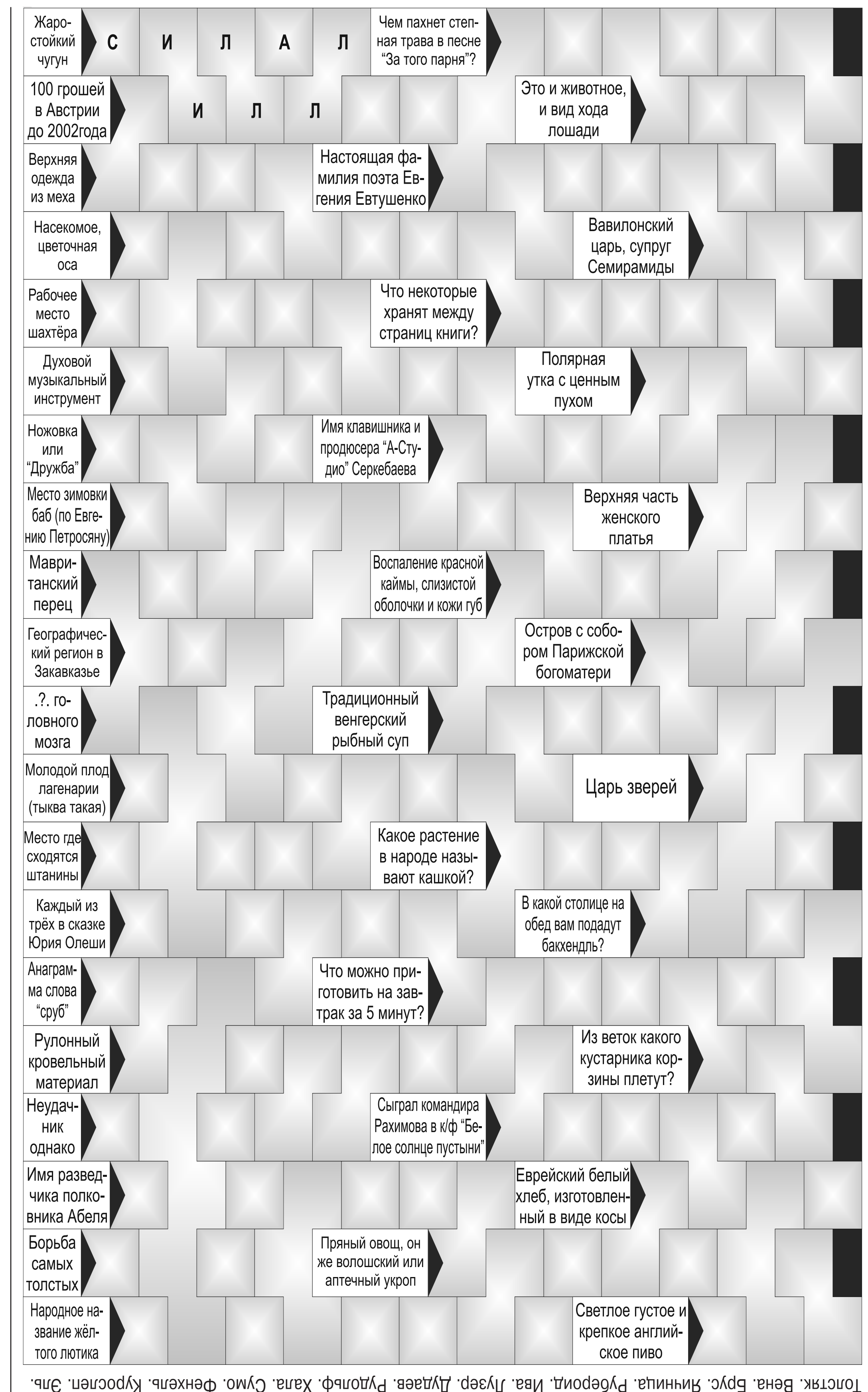

ОТВЕТЫ. Силал. Горечь. Шиллинг. Рысь. Шуба. Гангнус. Мазарида. Нин. Забой. Деньги. Жалейка. Гага. Пила. Байгали. Зимбабве. Лиф. Кумба. Хейлит. Карабах. Сите. Кора. Халасле. Горлянка. Лев. Мотня. Клеевр. Толстяк. Вена. Брус. Яичница. Рубероид. Ива. Лузер. Дудаев. Рудольф. Хала. Сумо. Фенхель. Курослеп. Эль.

Звезда

8.00 Х/ф «Семьдесят два градуса ниже нуля» 16+
9.35 Х/ф «Русалочка» 12+
11.00 Д/с 12+
11.55 Х/ф «Не ходите, девки, замуж» 16+
13.15 15.15 Т/с «Д'Артаньян и три мушкетера» 12+
15.00 20.00 Новости
18.35 Х/ф «Улица полна неожиданностей» 12+
20.15 Х/ф «Слушать в отсеках» 16+
22.55 Х/ф «Постарайся остаться живым» 16+
00.15 Т/с «Внимание, говорит Москва!» 12+
03.40 Х/ф «Особо важное задание» 16+
06.20 Х/ф «Полет с космонавтом» 12+

TV 1000

8.00 Сильная женщина 16+
10.20 Власть страха 16+
12.25 Домино 16+
14.40 Шоу Трумана 16+
16.30 Один день 16+
18.25 Семейка Аддамс 16+
20.15 Скуби Ду-2: монстры на свободе 6+
21.55 8 миля 16+
23.50 Материнство 16+
01.25 Тайное окно 16+
03.10 Паутина лжи 16+
05.25 Зодиак 16+

Ретро

9.15 22.10 Песня года 6+
10.35 16.50 22.40 04.35 4 танкиста и собака 12+
11.35 17.50 23.40 05.35 Живая история 16+
12.30 Вождь Виннету и полукровка 6+
14.00 Театральные встречи (1981 г.) 12+
15.25 Его звали Роберт 12+
18.35 Ва-банк-2 12+
20.00 21.05 Знахарь
00.30 Отелло в Дюлахазе 12+
02.00 03.15 Кукла 16+
06.20 Бархатные ручки 16+

Кино плюс

8.30 20.30 Х/ф «Пристанище» 16+
10.30 04.30 Х/ф «Ты можешь не целовать невесту» 16+
12.30 06.30 Х/ф «Заключенный R» 16+
14.30 Х/ф «Интриган» 12+
15.55 Х/ф «Хирургия» 0+
16.35 Х/ф «Вилка на дороге» 16+
18.30 Х/ф «Отель «Пацифик» 16+
22.30 Х/ф «Неотразимая Тамара» 16+
00.30 Х/ф «Боец» 16+
02.30 Х/ф «Одноклассники по-итальянски» 16+

ТВ3

6.00 М/ф 6+
7.15 Х/ф «Где это видано, где это слыхано»
7.45 Х/ф «Пожар во флигеле» 0+
8.15 Х/ф «Подзорная труба» 0+
8.45 Х/ф «Удивительные приключения Дениса Кораблева» 0+
11.30 Магия еды 12+
12.00 Звезды. Тайны. Судьбы 12+
14.00 Все по фэншую 12+
15.00 Магия красоты 16+
16.00 Человек-невидимка 12+
17.00 Х/ф «Терминатор-3: восстание машин» 16+
19.15 Х/ф «Терминатор: да придет спаситель» 16+
21.45 Х/ф «Блэйд» 16+
00.15 Х/ф «Голод» 16+
02.15 Х/ф «Свой человек» 16+
05.30 Т/с «Третья планета от Солнца» 12+

Перец

6.00 8.30 М/ф 0+
6.30 Х/ф «Тихое следствие» 16+
8.00 Полезное утро 0+
9.30 Х/ф «Евлампия Романова. Сволочь ненаглядная» 16+
11.20 01.00 Х/ф «Желтый карлик» 16+
13.30 Веселые истории из жизни 16+
14.00 Улетные животные 16+
14.30 Т/с «Спецгруппа» 16+
22.35 Улетное видео 16+
23.00 +100500 18+
23.30 Смешно до боли 16+
00.00 Счастливый конец 16+
00.30 Стыдно, когда видно 18+
03.05 Т/с «Морская полиция: Лос-Анджелес» 16+
04.00 Самое вызывающее видео 16+

AXN Sci-Fi

8.00 8.45 14.05 14.50 05.40 06.25 На краю Вселенной 12+
9.30 9.55 13.15 13.40 04.50 05.15 07.10 07.35 Ван-Пис 12+
10.20 11.05 18.20 19.00 Мертвые, как я 12+
11.50 12.35 Тайный круг 12+
15.40 Черная лагуна 12+
16.55 Ангел или демон 12+
19.45 Ковчег 12+
21.15 22.00 Зов крови 16+
22.45 04.05 Новый мир 12+
23.30 00.15 Ганнибал 16+
01.05 01.50 02.35 Дневники вампира 16+
03.15 Мерлин 12+

Eurosport

12.30 23.00 5.00 Вот это да!!! 0+
13.00 15.15 18.00 04.15 Теннис. Турнир ATP 0+
14.00 Гребля 0+
22.00 Теннис. Турнир WTA 0+
00.00 Боевые искусства 16+
02.15 04.00 Конноспортивный журнал 0+
02.30 Конный спорт 0+

Eurosport 2

7.00 Бокс 0+
9.00 11.00 15.30 17.00 02.00 21.00 04.00 Теннис. Турнир WTA 0+
12.30 Австралийский футбол 0+
23.00 06.00 Теннис. Турнир ATP 0+

Discovery Channel

8.00 Как это устроено? 12+
8.25 17.25 Махинаторы 12+
9.15 Рыбалка голыми руками 12+
10.10 20.10 Золотая лихорадка 16+
11.05 Робсон: лучшие моменты экстремальной рыбалки 12+
12.00 12.25 00.00 00.30 07.05 07.35 Отпетые риелторы 12+
12.50 13.20 22.00 22.30 Охотники за реликвиями 12+
13.45 14.15 04.30 04.55 Оголтелая рыбалка 12+
14.40 Лаборатория для мужчин 12+
15.35 Самое страшное 12+
16.30 Великий махинатор 12+
18.20 Требуется сборка 12+
18.50 Как это работает? 12+
19.15 02.50 Самогонщики 12+
21.05 03.40 Аляска: последний рубеж 12+
23.00 23.30 06.10 06.40 Охотники за складами 12+
01.00 Империя вне закона 12+
01.55 Наездники ада 12+
05.20 Молниеносные катастрофы 12+
05.45 Интересно обо всем: свинец 12+

National Geographic Channel

8.00 15.00 Золото города-призрака 12+
9.00 Убийства горилл 12+
10.00 В поисках акул: горячие точки 12+
11.00 80-е: десятилетие, которое сотворило нас 12+
12.00 С точки зрения науки 12+
13.00 Голливудский медведь-убийца 12+
14.00 04.00 07.00 Шоссе через ад 12+
16.00 16.30 Делай ставки и взрывай 12+
17.00 Потерянный рай Африки 6+
18.00 Следствие по делам хищников 6+
19.00 Авто-SOS 12+
20.00 Мамонтенок: застывший во времени 12+
21.00 Катастрофы глазами очевидцев 16+
22.00 Штормовой год 12+
23.00 02.00 05.00 Злоключения за границей 16+
00.00 03.00 06.00 «Аферисты» и туристы 16+
01.00 Панорама 360° 6+

Драйв

8.30 17.25 19.20 22.35 05.35 Городские джунгли 16+
9.00 23.05 06.05 Maxpower 16+
9.50 06.55 Израиль. Нам любые дороги дороги 16+
10.20 Герои автострады 16+
11.05 Мотодрайв 16+
11.35 Автомобили будущего 16+
12.00 Ретроралли 16+
12.30 Кемперы 16+
13.00 23.55 Минивэн 16+
13.30 00.25 Мир моторов 16+
13.55 00.50 Фавориты трасс 16+
14.15 20.20 Лучшие машины мира 16+
14.30 01.10 Горячая десятка 16+
14.55 01.35 Мотоэкзотика 16+
15.25 02.05 Спецгараж 16+
15.55 02.35 Народные авто 16+
16.25 03.05 Английские мотоциклы 16+
16.55 22.05 05.05 Автоособенности 16+
17.55 В поисках автосокровищ 16+
18.50 История на колесах 16+
19.50 Это вы можете 16+
20.35 Автоклассика 16+
21.05 Автомобиль мечты 16+
21.35 Дневник мотогонщицы 16+
03.35 Автошкола 16+
04.05 Внедорожники 16+
04.35 Кузовной ремонт 16+
07.25 По дорогам России, поездка выходного дня 16+

Здоровое ТВ

8.30 22.00 05.30 Я расту 16+
9.05 06.05 Возможности человеческого тела 16+
10.00 23.30 07.00 Новейшие достижения в медицине 12+
10.30 04.00 Правда о похудении 12+
11.00 04.30 Женское здоровье 12+
11.30 00.00 Активное долголетие 12+
12.00 00.30 Спортивные травмы 12+
12.30 01.00 Медицинский телегид 12+
13.00 01.30 Педиатрия 12+
13.30 02.00 Как продлить молодость и сохранить энергию 12+
14.00 02.30 Будь в тонусе! 12+
14.30 03.00 Что лечит этот доктор? 12+
15.00 03.30 Древний путь к здоровью 12+
15.30 Издержки производства 12+
16.00 История лекарств 12+
16.30 Детский врач 12+
17.00 Симптомы и иллюзии 12+
17.30 Исцеляющая природа 12+
18.00 Косметолог и я 16+
18.30 Осторожно: подросток 16+
19.00 Зона риска 16+
19.30 Кабинет красоты 12+
20.00 Спорт для детей 12+
20.30 Гомеопатия 12+
21.00 Элемент здоровья 12+
21.30 05.00 Победа над собой 12+
22.30 Стрессотерапия 16+
23.00 Мир лекарственных растений 12+
07.30 Большая пробежка 12+

Усадьба

8.15 16.45 23.00 05.15 Идеи для вашего дома 12+
8.45 17.30 05.45 В гармонии с природой 12+
9.15 06.15 Жизнь в деревне 12+
9.45 06.45 Дачная экзотика 6+
10.15 02.30 Антикварные превращения 12+
10.45 03.00 Пейзаж под окнами 12+
11.15 03.30 Дома архитекторов в Израиле 12+
11.45 04.00 Детская территория 12+
12.15 04.30 Тихая охота 12+
12.45 18.00 Топ-10 12+
13.15 10 самых больших ошибок 16+
13.45 Лучшие экологические дома мира 12+
14.15 Ландшафтный дизайн 12+
14.45 Красиво жить 12+
15.15 Усадьбы будущего 12+
15.45 Бесполезные растения 12+
16.15 23.30 Проект мечты 12+
17.15 21.30 02.00 05.00 Лучки-пучки 12+
18.30 Скорая садовая помощь 12+
19.00 Особый вкус 12+
19.30 Сравнительный анализ 16+
20.00 Быстрые рецепты для находчивых 12+
20.30 Огороды. Экзотика 12+
21.00 Домик в Америке 12+
21.45 Быстрые рецепты 12+
22.00 Нью-Йорк на крыше 12+
22.30 Лавки чудес 12+
00.00 Ремонт для начинающих 16+
00.30 Огородные вредители 12+
01.00 Мастер 12+
01.30 Чудеса, диковины и сокровища 12+
07.15 Пруды 12+
07.45 Сад 12+

Охота и рыбалка

8.25 17.25 22.45 05.20 Радзишевский и К° 12+
8.55 17.55 23.15 05.50 Вкусная рыбалка 16+
9.45 02.00 Хищник, неспортивно 12+
10.15 02.30 Оружейный клуб 16+
10.45 От нашего шефа 12+
11.00 00.05 Фанаты Эбро 16+
11.30 00.35 Сезон охоты 16+
12.00 01.05 Я и моя собака 16+
12.30 01.35 Рыболовное шоу с Мэтом Уотсоном 12+
12.55 03.25 Планета рыбака 12+
13.25 18.45 03.55 Оружие для охоты 16+
13.55 04.25 Охота с Леонидом Костюковым 16+
14.25 17.00 21.35 04.55 Меткий выстрел 16+
14.50 06.40 В мире рыбалки 12+
15.15 07.05 Экстремальная рыбалка 12+
16.00 Рыболов-эксперт 12+
16.30 Карпфишинг 12+
19.15 О рыбалке всерьез 12+
19.55 Мировые рыбалки 12+
20.25 Клевое место 12+
20.55 22.30 07.50 Кухня с Сержем Марковичем 12+
21.10 03.00 Рыболовные путешествия по Норвегии 12+
22.00 Рыболовный фестиваль-2012 12+

Ю

7.00 10.25 03.45 В теме 16+
7.30 14.25 Т/с «Кто в доме хозяин?» 16+
8.30 Х/ф «Матильда» 16+
10.55 05.10 Секс в большом городе. Правдивые голливудские истории 16+
12.35 Популярная правда 16+
13.05 Т/с «Суперзвери» 16+
16.55 Королевы бала 12+
20.00 Х/ф «Эффект бабочки» 16+
22.15 Т/с «Макс» 12+
04.15 Playboy: в краю удовольствий 16+
06.50 М/с 6+

Карусель

4.00 4.55 5.50 6.55 12.55 16.20 19.55 20.00 21.50 01.25 М/с 6+
4.10 7.15 Мы идем играть!
4.25 6.25 7.30 9.15 12.15 15.05 17.10 18.20 19.15 20.35 02.20 03.50 М/ф
4.35 12.35 В гостях у Витаминки
5.20 12.25 Прыг-скок команда
5.30 Ребята и зверята
6.15 19.00 Лентяево
7.50 Подводный счет
8.10 Х/ф «Боба и слон»
9.30 Дорожная азбука
10.10 Давайте рисовать!
10.30 01.50 Смешные праздники
11.00 За семью печатями 12+
11.30 Уроки хороших манер
11.45 Funny english
12.00 Чудо путешествия 12+
13.10 00.50 Вопрос на засыпку
13.45 Х/ф «Вики, маленький викинг»
15.15 Животные: чудеса съемок
15.45 Звездная команда
16.00 Волшебный чуланчик
16.50 Жизнь замечательных зверей
18.35 Маленький шеф
19.30 Спокойной ночи, малыши!
19.40 Почемучка
20.10 Копилка фокусов
21.05 Т/с «Приключения Синдбада» 16+
22.55 Х/ф «РВС» 6+
00.05 Т/с «Взрослые игры» 12+
02.35 Т/с «К9» 12+
03.00 Т/с «Приключения Сары Джейн» 12+
03.30 Форт Боярд 12+

Disney Channel

7.05 7.20 8.10 8.35 11.25 11.55 12.20 12.45 13.15 13.40 06.35 М/с 6+
7.45 Т/с «Бренди и мистер Вискерс» 6+
9.05 9.30 10.00 10.30 10.55 М/с 0+
14.10 Х/ф «Камешек и пингвин» 6+
15.25 Х/ф «Шикарное приключение Шарпей» 12+
17.20 17.50 18.20 18.55 Т/с «Гвен Джонс - ученица Мерлина» 12+
19.30 «Устами младенца», 0+ Россия, 2013
20.05 М/ф «Феи: волшебное спасение» 6+
21.20 Х/ф «Идеальная игрушка» 6+
23.05 Х/ф «Однажды в Риме» 12+
01.00 Х/ф «Преступления моды» 12+
02.55 03.25 03.50 04.15 Т/с «H_2O: просто добавь воды» 12+
04.40 05.10 05.35 06.05 Т/с «Королева экрана» 12+

«Центр» 10.20
«Морской охотник», военная драма (СССР, 1954) 12+

Фильм режиссера Владимира Немоляева.

Действие картины происходит в годы второй мировой войны в зоне боев за черноморское побережье. Советские моряки выслеживают вражескую подводную лодку. Тем временем командир «морского охотника» вместе с одним из матросов не возвращаются из разведки. Юные патриотки Катя и Лида сообщают на катер о сигнале неизвестных друзей, заметивших подводную лодку. Благодаря этому советские моряки топят вражескую лодку, а отважная разведчица Катя, хорошо знающая горные тропинки побережья, обнаруживает в одной из пещер командира «морского охотника» и тяжело раненного моряка...

«Центр» 16.35
«Большое зло и мелкие пакости», детектив (Россия, 2005) 16+

Четырехсерийный фильм режиссера Елены Жигаевой.

Ну кто мог предположить, что самый обыкновенный вечер встречи бывших одноклассников закончится так неожиданно... Вот и Маруся Суркова, собираясь на эту встречу, ни о чем плохом не думала. Все, что она хотела, – это увидеть отца своего ребенка художника Дмитрия Лазаренко. А разве могли предугадать преступление министр печати и информации Дмитрий Потапов или Дина Лескова, Володя Сидорин? Однако вечер бывших одноклассников закончился весьма нетривиально – покушением на убийство. И у Маруси есть все основания предполагать, что пуля предназначалась именно ей...

Телекон 23.10
«Перевозчик–3», боевик (Франция, 2008) 16+

После своих последних приключений в Майами Фрэнк Мартин решил поменять работу «перевозчика» на спокойную и уединенную жизнь во французской Ривьере. Но его планам не суждено было сбыться, когда к нему обратился бывший солдат из отряда «Дельта» Йонас Джонсон. Он рассказал, что по заказу корпорации Ecocorp, занимающейся переработкой и утилизацией отходов, похищена Валентина, дочь украинского министра по охране окружающей среды Леонида Фазилева, чтобы путем вымогательства получить официальное разрешение для утилизации ядовитых отходов в Украине. Теперь задача героя — доставить Валентину через Европу в Одессу. Чтобы обеспечить выполнение задания, Джонсон надевает Фрэнку и Валентине электронные браслеты, которые могут взорваться, если их обладатели удаляются на 20 метров от автомобиля.

Реклама. Свидетельство № ДИ-07477 от 13.01.2000 г.

Ритуальное агентство «Помощь»
Мраморные памятники от 4500 руб.
Все виды захоронений (без посредников).
Участникам ВОв – установка памятников бесплатно.
Пенсионерам – скидки.
ул. Ильича, 129, тел.: 31-81-88, 33-87-77
ул. Балакинская, 11, тел.: 25-96-34
г. Нижняя Салда, ул. Фрунзе, 4, тел.: 8-34345-3-06-21,
г. Красноуральск, ул. Вокзальная, 14, тел.: 8-34343-2-13-01

воскресенье, 16 июня

5.45 6.10 Х/ф «Голубая стрела» 16+
6.00 10.00 12.00 Новости
7.40 Армейский магазин 16+
8.15 М/с 6+
8.40 Смешарики. Пин-код
8.55 Здоровье 16+
10.15 Непутевые заметки 12+
10.35 Пока все дома
11.25 Фазенда
12.15 Среда обитания 12+
13.10 Х/ф «Всадник без головы» 12+
15.05 Х/ф «Дети Дон-Кихота» 16+
16.30 Премия лучшим врачам России
18.20 Музыкальный фестиваль «Голосящий КиВиН»
21.00 Воскресное «Время»
22.00 Вышка 16+
00.00 Международный музыкальный фестиваль «Белые ночи Санкт-Петербурга»
01.55 Х/ф «Перевал Миллера» 16+
04.00 Тамара Гвердцители. Я трижды начинала жизнь с нуля 12+

5.35 Х/ф «Одиночное плавание» 16+
7.30 Сам себе режиссер
8.20 Смехопанорама
8.50 Утренняя почта
9.30 Сто к одному
10.20 Вести-Урал. События недели
11.00 14.00 Вести
11.10 Х/ф «Крылья ангела» 16+
13.20 14.30 Смеяться разрешается
14.20 Вести-Урал
16.00 Т/с «Сваты-5» 16+
20.00 Вести недели
21.30 Х/ф «Невеста моего жениха» 16+
23.30 Воскресный вечер 12+
01.20 Х/ф «Спросите Синди» 16+
03.15 Х/ф «Машина времени» 16+

6.00 Дорожный патруль
8.00 10.00 13.00 19.00 Сегодня
8.15 Русское лото 0+
8.45 Их нравы 0+
9.25 «Едим дома»! 0+
10.20 Первая передача 16+
10.55 Чудо техники 12+
11.25 Поедем, поедим! 0+
12.00 Дачный ответ 0+
13.25 Следствие вели... 16+
14.20 «Очная ставка» 16+
15.20 Своя игра 0+
16.15 Т/с «Москва. Центральный округ» 16+
18.20 Чрезвычайное происшествие
20.00 Чистосердечное признание 16+
20.35 Центральное телевидение 16+
21.30 Железные леди 16+
22.20 Т/с «Литейный» 16+
01.15 Дикий мир 0+
02.10 ГРУ: тайны военной разведки 16+
03.00 Т/с «Аэропорт» 16+
05.00 Кремлевские дети 16+

ТАГИЛ-ТВ
6.00 Х/ф «Дочь Санты-2. Рождественская сказка» 12+
7.45 М/ф 0+
8.30 9.00 9.30 10.15 М/с 6+
10.25 М/ф «Тарзан» 6+
12.00 Снимите это немедленно! 16+
13.00 М/ф «Сезон охоты-2» 12+
14.25 Шоу «Уральских пельменей» 16+
15.40 6 кадров 16+
17.03 Телегазета. Частные объявления
17.05 Х/ф «Посылка с Марса» 16+
17.55 Вечер на «Тагил-ТВ»: гость в студии 12+
18.30 Х/ф «Зеленый шершень» 16+
20.15 Х/ф «Хроники Спайдервика» 12+
22.00 «Ангел или демон», молодежный мистический триллер 16+
23.55 Х/ф «Действуй, сестра! Опять за свое» 12+
01.55 Х/ф «Замороженный калифорниец» 16+
03.35 Х/ф «Майкл Джексон. Вот и все» 12+
05.35 Музыка 16+

7.00 05.30 Т/с «Счастливы вместе» 16+
8.30 9.20 М/с 12+
8.55 Спортлото 5 из 49 16+
9.45 «Лото-миллион» и «Первая национальная лотерея» 16+
10.00 Школа ремонта 12+
11.00 06.25 Про декор 12+
11.30 Два с половиной повара 12+
12.00 Т/с «Деффчонки» 16+
13.30 Перезагрузка 16+
14.25 19.05 Комеди клаб 16+
14.45 Х/ф «Время» 16+
17.00 Х/ф «Погоня» 16+
19.30 ТНТ. Mix 16+
20.00 Экстрасенсы ведут расследование 16+
21.00 Холостяк 16+
23.00 03.30 Дом-2. Город любви 16+
00.00 Дом-2. После заката 16+
00.30 Х/ф «Темный рыцарь» 16+
04.30 Необъяснимо, но факт 16+

6.30 Евроньюс
10.00 Обыкновенный концерт с Эдуардом Эфировым
10.35 23.05 Х/ф «Большая руда» 12+
12.00 Легенды мирового кино
12.30 Россия - любовь моя!
12.55 Х/ф «Ни слова о футболе» 12+
14.05 М/ф
14.25 00.30 Живая природа
15.20 Героическая симфония. Людвиг ван Бетховен
16.45 Кто там...
17.10 Ночь в музее
18.00 Итоговая программа «Контекст»
18.40 Х/ф «Безымянная звезда» 12+
20.50 Всеволод Шиловский. Творческий вечер в Доме актера
22.05 Волшебный мир фламенко
01.25 Д/ф 12+
01.55 Искатели
02.40 Л. Грендаль. Концерт для тромбона с оркестром

6.00 Депутатское расследование 16+
6.20 7.00 Райские сады 12+
8.00 11.30 17.05 Кривое зеркало
8.30 Х/ф «Все будет хорошо» 12+
10.00 10.30 11.00 Теремок 0+
12.00 Город на карте 16+
12.15 ЖКХ для человека
12.30 22.55 Патрульный участок 16+
13.00 Рецепт 16+
13.30 14.20 04.10 Д/ф 12+
15.15 Уральская игра 16+
15.45 События. Парламент 16+
15.55 События. Образование 16+
16.05 События. Спорт 16+
16.15 Наследники Урарту 16+
16.30 Горные вести 16+
16.45 Прокуратура. На страже закона 16+
19.00 Х/ф «Химик» 16+
21.55 События. Итоги 16+
23.25 Четвертая власть 16+
23.55 Авиаревю 16+
00.15 Секреты стройности 12+
00.35 Х/ф «Как жениться и остаться холостым» 16+
02.20 Х/ф «Грязные прелести» 18+

Домашний — ПЛЮС
6.30 Профессионалы 16+
7.00 12.20 Мужская работа 16+
7.30 Города мира 0+
8.00 Полезное утро 0+
8.30 Русалочка
9.55 Дачные истории 16+
10.25 «Ребенок к ноябрю», комедия 16+
12.50 Х/ф «Подари мне лунный свет» 16+
14.40 Х/ф «Титаник» 16+
18.00 Т/с «Отчаянные домохозяйки» 16+
18.50 22.50 23.00 05.55 Одна за всех 16+
19.00 Т/с «Загадочные убийства Агаты Кристи» 16+
23.30 Х/ф «Последняя любовь на земле» 16+
01.15 Т/с «Горец» 16+
02.15 Т/с «Дороги Индии» 12+
06.00 Французы 16+
06.25 Музыка 16+

7.00 М/ф
10.00 Сейчас
10.10 Истории из будущего
11.00 11.35 12.00 12.35 13.05 13.40 14.15 14.50 15.20 15.50 16.20 16.55 Т/с «Детективы» 16+
17.30 Место происшествия. О главном 16+
18.30 Главное
19.30 20.20 21.15 22.05 Т/с «Откройте, милиция» 16+
23.00 23.55 00.50 01.45 02.35 03.35 Т/с «Молодой Волкодав» 16+
04.25 04.55 Вне закона 16+
05.20 Прогресс 12+

5.30 Мультпарад
6.45 Х/ф «Морской охотник» 16+
8.00 Фактор жизни 6+
8.30 Х/ф «Ночное происшествие» 12+
10.20 Барышня и кулинар 6+
10.55 Дура lex 12+
11.30 23.55 События
11.45 Х/ф «Неоконченная повесть» 12+
13.40 Смех с доставкой на дом 12+
14.20 Приглашает Борис Ноткин 12+
14.50 Московская неделя
15.20 Т/с «Мисс Марпл Агаты Кристи» 16+
17.10 Х/ф «Возвращение домой» 12+
21.00 В центре событий 16+
22.00 Т/с «Инспектор Льюис» 16+
00.15 Х/ф «Америкэн бой» 16+
02.25 Х/ф «Полковник Редль» 16+
05.25 Тайны нашего кино 12+

7.00 Бокс 0+
9.00 Горизонты психологии 16+
9.20 Доктор красоты 16+
9.55 10.25 20.30 Астропрогноз 16+
10.00 15 минут о фитнесе 16+
10.30 В центре внимания 16+
10.50 18.35 Финансист 16+
11.20 ЖКХ для человека
11.35 17.45 Язь против еды
12.10 Х/ф «Патруль времени» 16+
14.00 16.45 00.25 Большой спорт
14.20 18.20 Автовести
14.35 Полигон
15.10 Наука 2.0
17.05 Моя рыбалка
19.00 Риэлторский вестник 16+
19.30 Банковский счет 16+
20.00 Автоэлита 12+
20.40 Пляжный футбол. Евролига. Россия - Португалия
21.50 Смешанные единоборства
00.55 Футбол. Кубок конфедераций. Мексика - Италия
02.55 Планета футбола
03.55 Футбол. Кубок конфедераций. Испания - Уругвай
05.55 Моя планета

5.00 Вечерний квартал 16+
7.40 Танцы на граблях 16+
9.40 Т/с «Энигма»
23.45 Неделя 16+
00.50 Репортерские истории 16+
01.20 Х/ф «Оружейный барон» 16+
03.40 Х/ф «Имитатор» 16+

астрологический прогноз

10-16 июня

ОВЕН
Это - время судьбы и фатализма. Будут ли Овны смелы в своих действиях или, наоборот, уйдут от решений - итог уже предопределен звездами. Можно отчаянно влюбиться или внезапно разлюбить, выиграть миллион или потерять любимую работу - таков верховный приговор. Дерзайте - то, что сегодня видится как кризис, завтра окажется счастливым поворотом в жизни!
Благоприятные дни - 10, 12, 13
Неблагоприятные дни - 15

ТЕЛЕЦ
Кому, как не Тельцам, быть спокойными и упорными! Пусть проблемы решают другие, а вы отстраненно переждите их. Меркурий выбрал сейчас вас своим фаворитом, и это хороший знак для решения денежных вопросов, вложения средств и покупок. Вносите кардинальные изменения в свой имидж, экспериментируйте с внешностью - ведь вы так любите быть неповторимыми!
Благоприятные дни - 14, 16
Неблагоприятные дни - 12

БЛИЗНЕЦЫ
Близнецов ожидает масса подарков и приятных неожиданностей. Любимый удивит своей непредсказуемостью, а партнеры сделают настоящий сюрприз, дав возможность расслабиться. В личной жизни захлестнет атмосфера романтики. Ловите комплименты и постоянно оказывайте маленькие знаки внимания любимым - вот оно, то самое счастье! И все беспокойства отступят.
Благоприятные дни - 12, 13, 14
Неблагоприятные дни - 16

РАК
Увы, в этот период вы не владеете ситуацией, и она может меняться под влиянием чьей-то инициативы. Но удача упорно идет за вами - вы вполне можете рассчитывать на новую перспективную работу или повышение на старой. А вот на поиски половинки отправляйтесь прямиком в брачное агентство, там вам помогут найти партнера по душе, а ожидания будут оправданны.
Благоприятные дни - 13, 15
Неблагоприятные дни - 10

ЛЕВ
Время подарит новые чувства, причем это касается как одиноких, так и семейных Львов. Звезды помогут максимально проявить свои таланты и сорвать аплодисменты не только в любви. Особенно удачен этот период для рекламы, дизайнерских разработок и приобретений художественных ценностей. Идеальным в эти дни станет отдых на теплом море или за городом.
Благоприятные дни - 12, 13, 15
Неблагоприятные дни - 16

ДЕВА
Время несет удачу, Девам грозит доходное перспективное дело и хорошие спонсоры. Внезапные повороты событий на работе пойдут на пользу служебным отношениям. Романтические свидания, всплески чувств и страстей - удел тех, кто пребывает в отпуске. Но если вы любите бархатный сезон, нацельтесь на дальние страны, а не на пляж - вам показан активный туризм.
Благоприятные дни - 11, 15
Неблагоприятные дни - 14

ВЕСЫ
На личном фронте все спокойно, ваш уверенный вид говорит именно об этом. Сейчас Весы - это строгий умный перспективный работник, что принесет в ближайшем будущем отличные плоды. В деньгах вас ждет удача, можно даже пококетничать с фортуной. В авантюрах она вам подыграет - смело рассчитывайте на приз-шампанское. Правда, придется слегка поволноваться.
Благоприятные дни - 10, 12, 14
Неблагоприятные дни - 16

СКОРПИОН
Профессиональная сфера Скорпионов потребует развития. От тесного сотрудничества с коллегами во многом будет зависеть успех в делах. Сделайте лишь один активный и неожиданный ход - и начальство тут же отметит ваши заслуги. А вот в любовь сейчас лучше не окунаться, дайте отдых своим чувствам. Лучше больше времени проводить в кругу близких друзей.
Благоприятные дни - 10, 12, 14
Неблагоприятные дни - 15

СТРЕЛЕЦ
Обстоятельства в эти дни сильнее Стрельцов, поэтому лучше не оказаться там, где вы не можете рассчитывать на помощь. И все же на работе откроются новые перспективы, будет над чем подумать и куда приложить свои усилия. Главное - не прозевать этот момент. Встречайтесь со своими друзьями, назначайте свидания любимым - эти дни оставят свой радужный след!
Благоприятные дни - 11, 15
Неблагоприятные дни - 13

КОЗЕРОГ
Время может стать уникальным для Козерогов. В первую очередь, это коснется их творчества. Новые идеи и давно задуманное не откладывайте, берите быка за рога! А вот в быту и занятиях проявляйте осторожность. Не допускайте также, чтобы яркие эмоции затмили разум. Оттяните романтические поездки - страсти улягутся и вы проживете каждый миг в наслаждении.
Благоприятные дни - 10, 14
Неблагоприятные дни - 15

ВОДОЛЕЙ
Водолеи будут незаменимы в любых ситуациях на службе. Но в быту, на дорогах и при работе с техникой будьте бдительны. Большие перегрузки в этот период могут сказаться не только на вашей утомляемости, но и на настроении. А оно вам ой как понадобится! Потому что именно в эти дни ваша личная жизнь набирает темп, и звезды улыбаются вашему будущему.
Благоприятные дни - 12, 14, 15
Неблагоприятные дни - 11

РЫБЫ
Вы фантазировали, плавая в далеких теплых водах? Пора Рыбам возвращаться к реальности, приводить в порядок свои дела. Поддержку ищите у близких. Хотя еще можно ударить хвостом и заставить всех восхищаться вами. Больше общайтесь, отдыхайте активно. Ваше умение притягивать к себе окружающих позволит познакомиться с полезными и интересными людьми.
Благоприятные дни - 11, 17
Неблагоприятные дни - 14

8.00 Х/ф «Дуэнья» 12+
9.45 М/ф
11.00 11.45 Д/с 12+
12.00 Служу России!
13.15 15.15 Т/с «Внимание, говорит Москва!» 12+
15.00 20.00 Новости
16.55 Х/ф «Ответный ход» 12+
18.25 Х/ф «В небе «Ночные ведьмы» 6+
20.15 Х/ф «Деловые люди» 12+
21.55 Т/с «Время выбрало нас» 16+
04.50 Х/ф «Школьный вальс» 16+
06.40 Д/ф 12+

8.00 Паутина лжи 16+
10.20 Тайное окно 16+
12.05 8 миля 16+
14.00 Скуби Ду-2: монстры на свободе 6+
15.40 Семейка Аддамс 12+
17.30 Ценности семейки Аддамс 12+
19.20 Мой домашний динозавр 12+
21.20 Молодость без молодости 16+
23.35 Зодиак 16+
02.20 Это развод! 16+
03.55 Знакомство с родителями 16+
05.50 Я так давно тебя люблю 16+

9.25 Его звали Роберт 12+
10.50 16.40 22.35 04.35 4 танкиста и собака 12+
11.50 17.40 23.35 05.35 Живая история 16+
12.35 Ва-банк-2 12+
14.00 15.05 Знахарь
16.10 Песня года 6+
18.30 Отелло в Дюлахазе 12+
20.00 21.15 Кукла 16+
00.20 Бархатные ручки 16+
02.00 Паспорт 0+
03.40 Вся власть Любэ! 16+

8.30 20.30 Х/ф «Интриган» 12+
9.55 21.55 Х/ф «Хирургия» 0+
10.35 04.30 Х/ф «Неотразимая Тамара» 16+
12.30 06.30 Х/ф «Боец» 16+
14.30 Х/ф «Оксана в Стране чудес» 12+
16.30 Х/ф «Ты можешь не целовать невесту» 16+
18.30 Х/ф «Заключенный R» 16+
22.40 Х/ф «Под перекрестным огнем» 16+
00.30 Х/ф «На измене» 16+
02.30 Х/ф «Красные ночи» 16+

6.00 М/ф 6+
8.00 Ледяная внучка 6+
9.30 Х/ф «Гостья из будущего» 6+
16.30 Х/ф «Терминатор: да придет спаситель» 16+
19.00 Х/ф «Телепорт» 16+
20.45 Х/ф «1408» 16+
22.45 Х/ф «Не бойся темноты» 16+
00.45 Х/ф «Особь: пробуждение» 16+
02.30 Х/ф «Голод» 16+
04.30 Т/с «Третья планета от Солнца» 12+

6.10 Х/ф «В полосе прибоя» 16+
8.00 Полезное утро 0+
8.30 М/ф 0+
10.00 Х/ф «Евлампия Романова. Сволочь ненаглядная» 16+
12.00 01.00 Х/ф «Мой муж - инопланетянин» 16+
13.30 Веселые истории из жизни 16+
14.00 Улетные животные 16+
14.30 Т/с «Спецгруппа» 16+
22.45 Улетное видео 16+
23.00 +100500 18+
23.30 Смешно до боли 16+
00.00 Счастливый конец 16+
00.30 Стыдно, когда видно! 18+
02.30 Т/с «Морская полиция: Лос-Анджелес» 16+
03.25 Самое вызывающее видео 16+
05.15 Самое смешное видео 16+

8.00 8.45 14.20 15.05 05.40 06.25 На краю Вселенной 12+
9.30 9.55 13.30 13.55 04.50 05.15 07.10 07.35 Ван-Пис 12+
10.20 11.05 Зов крови 16+
11.50 12.40 03.15 Мерлин 12+
15.55 17.10 18.30 Ангел или демон 12+
19.45 20.30 Тайный круг 12+
21.15 22.00 Мертвые, как я 12+
22.45 04.05 Новый мир 12+
23.30 00.15 01.05 Misfits 12+
01.55 Ковчег 12+

12.30 13.00 02.00 Вот это да!!! 0+
12.45 03.15 Автоспорт 0+
14.00 17.00 23.15 Гребля 0+
15.30 18.15 19.00 04.15 Теннис. Турнир ATP 0+
21.00 03.30 22.00 Теннис. Турнир WTA 0+
00.15 Бокс 0+
03.00 05.15 Мотоспорт

7.00 8.00 Боевые искусства 16+
9.30 03.15 15.45 18.00 02.00 Теннис. Турнир WTA 0+
11.00 16.45 23.00 00.00 05.15 Теннис. Турнир ATP 0+
14.00 Футбол. Чемпионат Японии 0+
20.00 20.30 Супербайк 0+
21.15 Автоспорт 0+
21.30 Бокс 0+

8.00 Как это устроено? 12+
8.25 8.50 05.20 Молниеносные катастрофы 12+
9.15 04.30 Изобрести будущее 12+
10.10 Лаборатория для мужчин 12+
11.05 Требуется сборка 12+
11.30 Интересно обо всем: индейка 12+
12.00 20.10 Экстремальная рыбалка
12.50 Золотая лихорадка 16+
13.45 Рыбалка голыми руками 12+
14.40 01.55 История электричества 12+
15.35 01.00 Сквозь кротовую нору 12+
16.30 02.50 Великий замысел по Стивену Хокингу: создал ли Господь Вселенную? 12+
17.25 18.20 19.15 Техника сборки 12+
21.05 21.35 Отпетые риелторы 12+
22.00 Разрушители легенд 12+
23.00 Простак за границей 12+
00.00 03.40 Самое страшное 12+
05.45 Интересно обо всем: пиво 12+
06.10 Великий махинатор 12+
07.05 Махинаторы 12+

8.00 14.00 04.00 07.00 Шоссе через ад 12+
9.00 Чудо-юдо динозавры 12+
10.00 В поисках акул: наживка для белой акулы 12+
11.00 80-е: десятилетие, которое сотворило нас 12+
12.00 С точки зрения науки 12+
13.00 Жизнь колибри 6+
15.00 Золото города-призрака 12+
16.00 16.30 Покинутые 12+
17.00 Одиссея больших кошек 12+
18.00 Следствие по делам хищников 6+
19.00 20.00 21.00 Дикая природа Америки 12+
22.00 Расследования авиакатастроф 12+
23.00 23.30 02.00 02.30 05.00 05.30 Кладоискатели 12+
00.00 03.00 06.00 Авто-SOS 12+
01.00 Мегазаводы 6+

8.30 17.25 19.45 05.30 Городские джунгли 16+
9.00 06.00 В поисках автосокровищ 16+
9.55 Автошкола 16+
10.25 Автомобиль мечты 16+
10.55 Кузовной ремонт 16+
11.25 Внедорожники 16+
11.55 Израиль. Нам любые дороги дороги 16+
12.25 04.05 Мотодрайв 16+
12.55 00.00 Вторые руки 16+
13.25 00.30 Кроссоверы 16+
13.55 01.00 Реальная дорога 16+
14.10 01.15 Мотоэкзотика 16+
14.40 01.45 Спецгараж 16+
15.10 02.15 «Зеленый» транспорт 16+
15.40 Автозвук 16+
15.55 02.50 Кругосветка по бездорожью 16+
16.25 07.30 По дорогам России, поездка выходного дня 16+
16.55 22.10 05.00 Автоособенности 16+
17.55 Maxpower 16+
18.45 История на колесах 16+
19.15 Тюнинг 16+
20.15 04.35 Автомобили будущего 16+
20.40 Это вы можете 16+
21.10 Мотоособенности 16+
21.40 Леди за рулем 16+
03.20 Герои автострады 16+
06.55 Ретрорали 16+

8.30 22.05 05.25 Исцеляющая природа 12+
9.00 22.35 05.55 Косметолог и я 16+
9.30 23.05 06.25 Осторожно: подросток! 16+
10.00 23.35 06.55 Зона риска 16+
10.30 04.25 Зеленая аптека 12+
11.00 07.25 Издержки производства 12+
11.30 00.05 Диагноз неизвестен 16+
12.20 00.55 Как вы себя чувствуете? 12+
12.50 01.25 Педиатрия 12+
13.20 01.55 Как продлить молодость и сохранить энергию 12+
13.50 02.25 Лаборатория 12+
14.20 02.55 Доктор Клоун 12+
14.50 03.25 Побочные действия 12+
15.20 03.55 Парадоксы познания 16+
15.50 История болезней 12+
16.20 Не выходя из дома 12+
16.50 О диетах, и не только 12+
17.20 Победа над собой 12+
17.50 Я расту 16+
18.25 Возможности человеческого тела 16+
19.20 Новейшие достижения в медицине 12+
19.50 Кабинет красоты 12+
20.20 Гимнастика 12+
20.50 Первая помощь 12+
21.05 Здорово и вкусно 12+
21.20 Дышите правильно 12+
21.35 04.55 Симптомы и иллюзии 12+

8.30 15.15 16.45 05.30 Лучки-пучки 12+
8.45 17.30 23.30 05.45 В гармонии с природой 12+
9.15 00.00 06.15 Топ-10 12+
9.45 06.45 Скорая садовая помощь 12+
10.15 02.30 Особый вкус 12+
10.45 03.00 Сравнительный анализ 16+
11.15 03.30 Быстрые рецепты для находчивых 12+
11.45 04.00 Огороды. Экзотика 12+
12.15 04.30 Домик в Америке 12+
12.45 Ремонт для начинающих 16+
13.15 Огородные вредители 12+
13.50 Райские сады 12+
14.15 Чудеса, диковины и сокровища 12+
14.45 Мастер 12+
15.45 Пруды 12+
16.15 Старинные русские усадьбы 12+
17.00 23.00 05.00 Идеи для вашего дома 12+
18.00 21.30 Жизнь в деревне 12+
18.30 Дачная экзотика 6+
19.00 Антикварные превращения 12+
19.30 Пейзаж под окнами 12+
20.00 Дома архитекторов в Израиле 12+
20.30 Детская территория 12+
21.00 Тихая охота 12+
22.00 Маленькие хитрости 12+
22.30 Недвижимость 12+
00.30 10 самых больших ошибок 16+
01.00 Ландшафтный дизайн 12+
01.30 Красиво жить 12+
02.00 Усадьбы будущего 12+
07.15 Бесполезные растения 12+
07.45 Сад 12+

8.25 17.25 22.45 05.25 Радзишевский и К° 12+
8.55 17.55 23.15 05.55 Вкусная рыбалка 16+
9.45 20.30 02.20 Оружие для охоты 16+
10.15 02.50 О рыбалке всерьез 12+
10.55 12.45 00.05 01.55 Рыболовное шоу с Мэтом Уотсоном 12+
11.20 00.30 В мире рыбалки 12+
11.45 00.55 Рыбалка - это просто 16+
12.15 01.25 Трофеи 16+
13.10 16.30 03.30 Мировые рыбалки 12+
13.40 04.00 Клевое место 12+
14.10 22.30 04.30 Кухня с Сержем Марковичем 12+
14.25 17.00 21.35 05.00 Меткий выстрел 16+
14.50 06.45 Рыболовные путешествия по Норвегии 12+
15.15 07.10 Экстремальная рыбалка 12+
16.00 Рыболов-эксперт 12+
18.45 Хищник, неспортивно 12+
19.15 Оружейный клуб 16+
19.45 04.45 От нашего шефа 12+
20.00 Планета рыбака 12+
21.00 Охота с Леонидом Костюковым 16+
22.00 Рыболовный фестиваль-2012 12+

7.00 10.40 В теме 16+
7.30 Т/с «Кто в доме хозяин?» 16+
9.00 Любимые мультфильмы 6+
9.25 Т/с «Суперзвери» 16+
11.10 Europa plus чарт 16+
12.10 Стилистика. Новости моды 16+
12.40 Популярная правда 16+
13.05 Х/ф «Матильда» 16+
15.00 01.40 Топ-модель по-американски 16+
17.45 Х/ф «Эффект бабочки» 16+
20.00 05.15 Х/ф «Эффект бабочки-2»
21.45 Осторожно, Мимими! 16+
23.30 00.30 Что ты ешь 12+
04.15 Playboy: в краю удовольствий 16+
06.55 М/с 6+

4.00 4.55 5.50 6.55 12.55 16.20 19.55 20.00 21.50 00.50 01.20 М/с 6+
4.10 7.15 02.15 Мы идем играть!
4.25 6.25 7.30 8.10 9.05 9.50 17.15 17.20 19.15 20.35 01.55 М/ф
4.35 16.50 01.35 В гостях у Витаминки
5.20 10.50 Прыг-скок команда
5.30 Ребята и зверята
6.15 19.00 Лентяево
7.50 Подводный счет
9.30 Волшебный чуланчик
10.00 Мультстудия
10.30 01.00 Жизнь замечательных зверей
11.00 Животные: чудеса съемок
11.30 Уроки хороших манер
11.45 Funny english
12.00 Смешные праздники
12.25 Пора в космос!
12.40 Бериляка учится читать
13.10 Вопрос на засыпку
13.45 Т/с «К9» 12+
14.10 Т/с «Приключения Сары Джейн» 12+
14.35 02.30 Т/с «Секретные агенты» 12+
15.05 03.00 Т/с «Великая звезда» 12+
15.30 «Нарисованные и100 рии. Продолжение» 12+
15.45 Звездная команда
16.00 Давайте рисовать!
18.35 Все, что вы хотели знать, но боялись спросить
19.30 Спокойной ночи, малыши!
19.40 Почемучка
20.10 Копилка фокусов
21.05 Т/с «Приключения Синдбада» 16+
22.10 Т/с «Хайди и ее друзья» 12+
23.45 М/с 12+
00.00 Т/с «Взрослые игры» 12+
03.25 За семью печатями 12+

7.05 7.20 8.10 8.35 19.30 06.20 06.35 М/с 6+
7.45 Т/с «Бренди и мистер Вискерс» 6+
9.05 9.30 10.00 10.30 10.55 11.25 11.55 12.20 12.45 М/с 0+
13.15 Устами младенца 0+
13.40 Т/с «Правила стиля» 6+
14.15 М/ф «Феи: волшебное спасение» 6+
15.30 Х/ф «Однажды в Риме» 12+
17.20 17.50 18.20 18.55 Т/с «Гвен Джонс - ученица Мерлина» 12+
20.00 М/ф «Бременские музыканты» 0+
20.25 М/ф «По следам бременских музыкантов» 0+
20.50 Х/ф «Королевство Кривых зеркал» 0+
22.30 00.20 Х/ф «Джек в Стране чудес» 12+
02.15 Х/ф «Идеальная игрушка» 6+
04.00 04.30 04.55 05.25 Т/с «H_2O: просто добавь воды» 12+
05.55 Т/с «Собака точка ком» 6+

В программе возможны изменения

«Центр» 11.45
«Неоконченная повесть», мелодрама (СССР, 1955) 12+

После несчастного случая талантливый кораблестроитель оказался парализован, но работа по-прежнему составляет смысл его жизни. Врачи настоятельно рекомендуют ему покой. Бесконечные совещания и горячие споры у его постели грозят окончательно подорвать пошатнувшееся здоровье. И только одна женщина понимает, что иначе ему не выжить...

«Центр» 17.10
«Возвращение домой», мелодрама (Россия, 2011) 16+

Много лет назад после обвинения в трагической гибели одноклассницы Глебу Белову пришлось оставить дом, родных и друзей и, как ему казалось, навсегда покинуть Москву. Спустя годы Глеб возвращается и восстанавливает события роковой ночи, так изменившей его жизнь...

«Центр» 00.15
«Америкэн бой», боевик (Россия, 1992) 16+

Через ад афганской войны и ужас плена прошел сирота Коля Найденов. Отныне он - американский гражданин, его зовут Ник Маккен, в Штатах у него семья и новая жизнь.
В Союзе у него остался фронтовой друг, к которому он и приезжает через некоторое время. Но встреча не состоялась. От его жены он узнает, что Сергей убит по заказу главарей одной из местных группировок.

ООО "Комбинат специализированных услуг"
КРЕМАТОРИЙ
- **полный комплекс услуг по кремации (цена кремации - 8100 рублей);**
- видеоуслуга: предание огню гроба с умершим;
- панихида прощания проводится непосредственно в ритуальном зале крематория, перед процедурой кремирования;
- полная гарантия выдачи урны с прахом близкого вам человека в течение двух часов после кремации;
- **полный комплекс услуг по организации похорон на всех кладбищах города;**
- услуги холодильника для хранения умерших;
- предоставляются рассрочка, скидки;
- выезд агента на дом бесплатно.
- большой выбор ритуальных принадлежностей по любой ценовой категории;
- изготовление фото на эмали и портретов на камне;
- изготовление и установка памятников из гранита, мрамора и мраморной крошки;

г. Н.Тагил, ул. Красноармейская, 62.
Тел.: 92-17-77, 8-950-19-99-695 (круглосуточно), 25-18-11, 42-15-22, 24-57-33. 42-15-22, 42-15-20, 46-77-07 (круглосуточно)
реклама

«СМАЗКА» ДЛЯ КИШЕЧНИКА

Известно, что для избавления от многих заболеваний достаточно очистить кишечник от слизи, каловых камней, паразитов.

О том, что кишечник загрязнен, свидетельствуют **частые запоры, нарушение обмена веществ, сахарный диабет, аллергии, излишний или недостаточный вес, болезни фильтрующих органов: почек и печени; болезни слуха и зрения; кожи, волос, ногтей, системные заболевания, начиная от артрита и заканчивая онкологией…**

С помощью клизм происходит очистка только небольшого участка толстой кишки и нарушается микрофлора кишечника.

Самостоятельной очистке кишечника и восстановлению нормальной его работы поможет **масло «Долголетие». «Долголетие»** изготовлено из семян самых полезных растений: льна, расторопши, тыквы и экстракта прополиса. Расторопша и экстракт прополиса **улучшают растворение отложений в кишечнике и переваривание пищи**.

Семена тыквы – **антипаразитарное средство**. Лен обладает мягким обволакивающим действием, **улучшает эвакуацию отходов жизнедеятельности**.

Масло «Долголетие» приятно на вкус. Для очищения необходимо добавлять его в пищу. Все компоненты «Долголетия» являются прекрасными **профилактическими средствами против инфаркта, инсульта, онкологии, диабета, способствуют снижению веса.**

Стоимость масла «Долголетие» на курс (1 л) – 700 руб.

ОЧЕНЬ ЛЕГКИЙ СПОСОБ СБРОСИТЬ ВЕС И НАГРУЗКУ НА СЕРДЦЕ

Похудеть с пользой для здоровья, можно, употребляя порцию в день каши «Идеальный вес + зеленый кофе». Каша приятна на вкус, **не требует варки,** приготовлена **с сохранением всех полезных веществ.** В порции каши суточная потребность организма в самых эффективных продуктах для снижения веса: **зеленого кофе, овсяных отрубей, семян льна и тыквы.**

Вещества зеленого кофе задерживают поглощение глюкозы пищеварительным трактом. Организм, для получения энергии, сжигает жировые клетки. При этом нормализуется **уровень сахара и холестерина в крови, снижается артериальное давление, улучшается мозговая деятельность.**

Согласно исследованиям ученых университета Скрэнтона (США) люди, использующие продукты с зеленым кофе в течении 12 недель, теряют, в среднем, 10 килограмм лишнего веса, не меняя привычный образ жизни.

Растворимая клетчатка овсяных отрубей, впитывает и выводит лишние калории, токсины и яды. В овсяных отрубях присутствуют вещества, которые снимают спазмы и напряжение с сосудов, **защищая мозг от инсульта.**

Семена льна очищают кишечник, улучшают работу печени, содержат жирные кислоты, необходимые для **защиты от инсульта и инфаркта, профилактики рака.**

Семена тыквы – источник цинка, который запускает механизм сжигания жира. Цинк **улучшает работу нервной системы и состояние кожи.**

Одна порция продукта с зеленым кофе, по эффекту воздействия на организм, заменяет 2-х часовую прогулку !

Стоимость каши «Идеальный вес +зеленый кофе» – 250 рублей (1 пачка - 7 порций)

Специальное предложение! Курс «Идеальный вес + зеленый кофе» на 12 недель (12 пачек) – 2500 руб. (с учетом всех скидок)

7-недельная МАКРОБИОТИЧЕСКАЯ ПРОГРАММА ОЗДОРОВЛЕНИЯ Кузнецова. ПОЛНЫЙ КУРС!

В программе используется совершенно новый и уникальный продукт – **МАКРОБИОТИЧЕСКИЕ КАШИ.** Они способствуют чистке сосудов, снижению уровня холестерина и сахара в крови, очищению кишечника от паразитов и многолетних запасов, помогают работе печени, сердца, мозга. Свойства макробиотических каш обусловлены методом подготовки зерна и богатым содержанием природных добавок.

Макробиотические каши:
- **не требуют варки, достаточно добавить теплой жидкости;**
- **приятны на вкус;**
- **обладают выраженным эффектом.**

В программу входит Кремниевая каша. Кремний – основной структурный элемент, обеспечивающий слаженность управления работой всех органов со стороны нервной системы. Употребление кремниевой каши способствует ясности мыслей, быстроте движений, укреплению волос, ногтей и зубов, гладкости и эластичности кожи.

ПОЛНЫЙ КУРС ОЗДОРОВЛЕНИЯ ВКЛЮЧАЕТ:
- ежедневное одноразовое употребление Макробиотических каш (№№1–7) в течение 7-и недель.
- употребление одной порции Кремниевой каши в неделю.

1-я неделя – **ЧИСТИМ КИШЕЧНИК** с помощью каши №1
2-я неделя – **ОЧИЩАЕМ ПЕЧЕНЬ И ЖЕЛЧНЫЙ ПУЗЫРЬ,** употребляя кашу №2
3-я неделя – **БОРЕМСЯ С ПАРАЗИТАМИ И ЛИШНИМ ВЕСОМ** посредством каши №3
4-я неделя – **ОЧИЩАЕМ СОСУДЫ, СУСТАВЫ, ПОЧКИ** – каша №4 для глубокого очищения организма
5-я неделя – **ПРОТИВОРАКОВАЯ ПРОФИЛАКТИКА** при помощи противоопухолевой каши №5
6-я неделя – **ПРОФИЛАКТИКА ИНСУЛЬТА И ИНФАРКТА** употребляем кашу №6
7-я неделя – **ДЛЯ УЛУЧШЕНИЯ ЗРЕНИЯ, СЛУХА И ПАМЯТИ** – ежедневное употребление каши №7

Стоимость «7-недельной программы оздоровления» (56 порций) – 1400 руб.

Все товары сертифицированы. Реклама. 18+ Не является лекарственным средством

Продавец: ИП Кузнецов Геннадий Борисович, 443009 г.Самара, ул.Вольская, д. 103-А ОГРН 304631228700165

Данные товары можно приобрести на выставке-продаже «Народные рецепты здоровья»

г. Нижний Тагил | **12 июня (среда) с 10 до 15 часов КДК «Современник», пр. Ленина, 25** | Народные рецепты Здоровья

С этими товарами часто покупают Масло льна-110 р., Масло расторопши-380 р., Масло из бобов сои-300 р., Муку льна-220 р., Муку расторопши-385 р., Муку из бобов сои-350 р., Овсяные отруби-150 р., Ускоренный курс снижения веса-800 р., Медовую продукцию из Башкирии и многое другое для здоровья!

ВСЕ ДЛЯ ЗДОРОВЬЯ – www.nrz63.ru **ПЕНСИОНЕРАМ НА ВЫСТАВКЕ – СКИДКА 5%**

Справки по тел.: 8-800-200-80-92 (бесплатный), 8-846-995-24-42 (многоканальный). Заказывайте нашу продукцию по почте (оплата при получении) по адресу: ИП Кузнецову Г. Б., А/Я №6688, г. Самара, 443087, e-mail: nrz63@mail.ru. Минимальный заказ по почте – 350 руб.

ВОЗМОЖНЫ ПРОТИВОПАКАЗАНИЯ. ПЕРЕД ПРИМЕНЕНИЕМ НЕОБХОДИМО ОЗНАКОМИТЬСЯ С ИНСТРУКЦИЕЙ.

афиша

Гагарина сыграл тагильчанин!

В драматическом театре 6 июня вниманию зрителей предложат комедию «Клинический случай» (16+).

В Молодежном театре (ул. Ильича, 37) 6 июня зрителей ждут на сказку «Пашка-факир и нечистая сила» (3+). 7 июня смотрите сказку «Исчезновение принцессы Фефелы» (3+).

В кинотеатре «Родина» смотрите фильмы «После нашей эры» (12+), «Уличные танцы-3: все звезды» (6+), «Эпик» (0+), «Мальчишник-3» (16+), «Форсаж-6» (12+), «Гагарин. Первый в космосе» (12+). Кстати, роль Гагарина исполняет тагильчанин Ярослав Жалнин.

В кинотеатре «Россия» смотрите фильмы «После нашей эры» (12+), «Уличные танцы -3: все звезды» (6+), «Эпик» (0+), «Мальчишник-3» (16+), «Форсаж-6» (12+), «Гагарин. Первый в космосе» (12+).

В кинотеатре «Красногвардеец» смотрите фильмы «Риф» (0+), «Полетта» (16+), «Легенда №17» (6+), «Тайна заборского омута» (6+), «Блэки летит на Луну» (0+). 6, 7 и 8 июня здесь запланирован фестиваль японского кино (16+): «Жена Вийона», «Тебе от меня», «Электричка Ханкю: чудо за 15 минут».

В камерном зале кинотеатра «Современник» 13 июня в рамках абонемента «В ожидании чуда» состоится концерт «Целебная сила музыки» (0+).

В музее изобразительных искусств (ул. Уральская, 7) можно посетить персональную выставку Никаса Сафронова и выставку «Вспоминая прошлое» в рамках проекта «Тагильский поднос».

В выставочных залах музея (ул. Уральская, 4) смотрите выставку виртуального проекта «Исконный свет Салафиила. Светоживопись Павла Голубятникова» (12+) и выставку детского художественного творчества «Шедевры 2012» (0+).

В историко-краеведческом музее (пр. Ленина, 1) смотрите выставки «Диалог культур, или Моя профессия – археолог» (5+), «Тагильчане. NEXT» (7+).

В выставочных залах музея-заповедника (пр. Ленина, 1) работают выставки «Киндермания, или Все по-взрослому» (для родителей с детьми), «Сказка на новый лад» (3+) и экспозиция, посвященная городам-побратимам Нижнего Тагила (5+).

В музее природы и охраны окружающей среды (пр. Ленина, 1 а) зрителей ждут на выставки «Лесная аптека» (5+), «Занимательная минералогия» (10+) и «Мамонт возвращается» (5+). 8 июня здесь состоится экологический праздник «Всемирный день защиты окружающей среды».

В музее истории подносного промысла (ул. Тагильская, 24) работает персональная выставка мастера по росписи подносов Жанны Овчинниковой «Сказочный перелив» (5+).

В музее истории техники «Дом Черепановых» (ул. В. Черепанова, 1) работают выставки «Далекое близко», «Музыкальный автомат», «Автомобиль на ладони» (5+).

В доме-музее писателя А.П. Бондина (Красноармейская, 8) смотрите выставку «Окуджава. Голос надежды».

В парке культуры и отдыха имени А.П. Бондина работает городок детских аттракционов: в будни - с 14.00 до 21.00, в субботу и воскресенье - с 11.00 до 21.00, понедельник - выходной. 8 июня тагильчан ждут на праздник «Сабантуй». 12 июня запланирована праздничная программа, посвященная Дню России.

На спортивных аренах

6 июня пройдут заключительные матчи третьего тура **чемпионата города по футболу среди мужских команд.** Встречаются: «Алмаз» - «Юность» (стадион «Алмаз», ул. Щорса, 2; 18.30) и «Регион-66» - «Баранча» (стадион «Фортуна»; 19.00). 10 июня стартует четвертый тур, играют: «Регион-66» - «Алмаз» (стадион «Фортуна»; 18.30), «Металлург» - «Форум-НТ» (стадион г. Нижняя Салда; 19.00), ТК «Гальянский» - «Высокогорец-Уралец-НТ» (стадион «Высокогорец», ул. Красноармейская, 84; 18.30). 12 июня, в 18.30, «Росметаллопрокат» сыграет с УМС «Тагилстрой» на стадионе «Фортуна».

6 июня на стадионе «Высокогорец» (ул. Красноармейская, 84) «Уралец-НТ» проведет заключительный домашний матч сезона **в чемпионате России по футболу** (третья лига, зона «Урал – Западная Сибирь»). Соперник – ФК Магнитогорск, начало в 17.30.

7-8 июня на стадионе «Уралец» (ул. Металлургов, 1а) будут разыграны награды **открытого первенства города по легкой атлетике** среди спортсменов среднего и старшего возраста.

связь

Более 700 тысяч рублей собрали абоненты «МегаФона» для лечения тяжелобольных детей

В честь Дня защиты детей компания «МегаФон», благотворительный детский фонд «Мы вместе» и телекомпания «Четвертый канал» провели в Екатеринбурге традиционный благотворительный марафон «Вместе сможем все» по сбору денежных средств для детей с онкологическими заболеваниями. Всего за шесть дней благодаря SMS–сообщениям, отправленным абонентами компании «МегаФон» на номер 000777, собрано порядка 760 тысяч рублей.

Главным итогом марафона стала помощь двум мальчикам с тяжелыми заболеваниями. Абоненты «МегаФона» отправляли SMS для сбора денежных средств 11-летнему Артему Тишкову с серьезной черепно-мозговой травмой после автоаварии. Благодаря совместной работе организаторов проекта и всех его активных участников уже на третий день акции удалось собрать необходимую для лечения мальчика сумму. Благотворительный марафон был продолжен для оказания экстренной помощи 11-летнему Диме Сурикову - у мальчика рак печени. На оплату лечения в лондонской клинике необходимо более 6 млн. рублей.

«Мы благодарим всех, кто не остался в стороне и откликнулся на просьбу помочь детям. Всего за шесть дней на номер спасения детских жизней 000777 наши абоненты отправили более 17 тысяч сообщений. Все собранные средства станут для мальчиков реальным шансом на выздоровление. С каждым годом количество участников и доверие к благотворительному марафону растет. В прошлом году в рамках марафона было отправлено 5,5 тысячи SMS, а в этом году в три раза больше», — отметила директор по связям с общественностью Уральского филиала ОАО «МегаФон» Людмила Столярова.

Всего в ходе благотворительного марафона было получено 1 930 000 рублей. Средства удалось собрать с помощью отправленных SMS, частных денежных переводов на счет фонда «Мы вместе» и пожертвований. В рамках марафона также состоялся сбор подгузников для детей-отказников - жители Екатеринбурга принесли 2360 упаковок детских подгузников. Все они переданы в дома ребенка и областную детскую клиническую больницу.

Напомним, абоненты «МегаФона» могут внести пожертвование в любое время, отправив SMS на номер 000777, стоимость одного SMS 44,99 рублей. Данная сумма после каждого отправленного сообщения списывается со счета абонента и поступает на лечение тяжелобольных детей.

ЯРМАРКА – АЛТАЙСКОЕ ЗДОРОВЬЕ, город БАРНАУЛ!!!

АЛТАЙСКИЕ БАЛЬЗАМЫ для женщин и мужчин, травы и многое другое!!!

Новинка - крем Акулий жир и ЛЕСНОЙ ОРЕХ от вен. Применяется при хронической венозной недостаточности I-II степени, чувстве тяжести, неприятных и болезненных ощущениях в ногах, отечности лодыжек, ускоряет рассасывание гематом и синяков, предотвращает появление сосудистых звездочек, при варикозном расширении вен и тромбофлебите. **ЦЕНА – 195 руб., мин. курс - 4 упак.**

«ШИШКА-СТОП», крем от шишек на больших пальцах ног, усиленный. Акулий жир и лавр благородный. Шишками называют распухшие суставы больших пальцев ног, которые образуются при продольном плоскостопии. Крем разработан специально для борьбы с шишками. Снимает боль в очаге воспаления, размягчает хрящевые и мозолистые образования, создает условия для безболезненного перехода на более подходящую обувь. При длительном применении крем решит проблему «шишек» на больших пальцах ног. **ЦЕНА нового крема – 295 руб., мин. курс - 4 упак.**

ЛАПЧАТКА БЕЛАЯ, корни, урожай 2013 г. Лечебные свойства лапчатки белой многообразны. Особую ценность она представляет в лечении болезней щитовидной железы – таких, как диффузный зоб I-IV степени, диффузно-узловой и многоузловой зоб, гиперплазия щитовидной железы, аденома щитовидной железы. В народной медицине корень лапчатки белой рекомендуется для лечения гиперфункции щитовидной железы, отвар травы лапчатки белой применяется при опущении матки. **ЦЕНА 30 г – 410 руб. Мин. оздоровит. курс - 4 упак. Полн. курс – 12 упак. Остерегайтесь дешевых подделок!**

Фитогель **АКТИВАЙС, 250 мл (г. Барнаул).** Применяется при острых и хронических артрозах, артритах, вторичных радикулитах и т.д. как обезболивающее, местное противовоспалительное и рассасывающее средство. Быстро ликвидирует мышечные боли, связанные с повышенной и резкой нагрузкой, эффективно обезболивает, хорошо помогает при ревматизме, суставных и мышечных болях, при растяжении и разрывах мышц и сухожилий, при вывихах, купирует нервную дрожь, поддерживает при восстановлении после травм, болезней и операций, уменьшает отечность, ускоряет процессы регенерации тканей, улучшает микроциркуляцию крови, способствует росту и активности клеток, повышает эффективность периферического кровообращения при варикозном расширении вен и при дефектах трофики тканей, стимулирует обменные процессы в клетках кожи, укрепляет стенки кровеносных сосудов и капилляров, понижает вязкость крови, стимулирует выработку антитромбина, повышает эластичность венозных сосудов. **ЦЕНА – 415 руб., мин. на курс - 3 упак., полный курс - 6 упак.**

ЛЕСОВИЧОК - сироп-бальзам при ОНКОЛОГИИ, цена - 350 руб., курс - 3-5 упак.

ШУНГИТОВЫЕ ФИЛЬТРЫ - от 2500 руб. ШУНГИТОВАЯ ПАСТА - от 450 руб.

Новинка - усиленный крем для ногтей и кожи ФУНДИЗОЛ. Рекомендуется применять при грибковых поражениях ногтей, кожи, гнойничковой сыпи, вросшем ногте. Размягчает и удаляет поврежденную часть ногтевой пластинки и поверхностный слой поврежденного грибком эпидермиса, заживляет кожные трещины. **ЦЕНА – 175 руб., мин. курс – 3 упак., полный - 6 упак.**

МАСЛО АМАРАНТА, 200 мл, содержит СКВАЛЕН не менее 8%, особенно полезно употреблять в комплексной терапии при следующих заболеваниях: онкологических; сердечно-сосудистых (гипертония, стенокардия, инсульт, инфаркт и др.); туберкулезе; сахарном диабете; гинекологических заболеваниях; при мышечной дистрофии, анемии; нарушении обмена веществ; дерматологических (псориаз, экзема и др.); при заболеваниях печени (цирроз, хронический гепатит и др.); при болезни почек; трофических язвах, ожогах, пролежнях и др.; пищевых отравлениях (включая алкогольный синдром). Отличное средство для глаз и для сосудов, нормализует сахар и т.д. **ЦЕНА - 450 руб., мин. курс – 4 упак. Полный курс - 8 упак. Семена АМАРАНТА – 210 руб.**

МАЗЬ БОЛИГОЛОВА. Применяется при всех видах опухолей, волдырях, геморрое, фибриомах, при раке матки, при раке кожи и молочной железы, при мастопатии и т.д. **ЦЕНА - 420 руб., мин. курс - 3-5 упак., полн. курс - 8 упак.**

Новинка - ИНОЛ. Показания: мастопатии; рак груди, желудка, печени, прямой кишки, легких, фибромиома матки, узлы и полипы на ней, кистоз яичников, эндометриоз, аденома предстательной железы. Риск перерождения мастопатии в рак чрезвычайно высок, с нее начинается и из нее развивается рак груди. Реже он появляется сразу, без нее. То же можно сказать и о фибромиоме матки, узлах и полипах на ней, кистозе яичников, эндометриозе. **ЦЕНА - 495 руб., мин. курс - 5 упак., полный – 12 упак.**

Новинка - спансулы АНАСТАСИЯ (фиточай в капсулах). Показания к применению: гинекологические заболевания. **ЦЕНА - 395 руб., мин. курс - 4 упак., полный курс – 6 упак.**

МАСЛО ЛЬНЯНОЕ «АЛТАЙСКОЕ», 100%. Регулярное применение в рационе питания масла льняного помогает снизить уровень холестерина и вязкость крови, повысить эластичность сосудов, что, в конечном счете, предотвращает развитие инфаркта миокарда, атеросклероза, гипертонической болезни, ишемической болезни сердца, снижает риск инсульта и образования тромбов. Масло улучшает функцию печени, способствует лечению колитов, гастритов, устраняет запоры, изжогу, предупреждает некоторые онкологические заболевания (рак молочной железы и рак прямой кишки), полезно для беременных женщин, для повышения потенции у мужчин. **ЦЕНА – 215 руб., курс - 5 бут.**

МУКА КУНЖУТА, большое содержание кальция – 280 руб. (400 г). МУКА НУТА - 400 г - 250 руб.

КАПЛИ ДЛЯ ГЛАЗ СВЕТОЧ г. Барнаул – АНАЛОГОВ НЕТ. СВЕТОЧ – «Волшебный источник» жизни, спрятанный в природе! Живица – ценный дар кедра. Применение капель для глаз **СВЕТОЧ** улучшает зрение у пациентов с сахарным диабетом. **ДЕЙСТВИЕ КАПЕЛЬ СВЕТОЧ:** близорукость различной степени (в т. ч. прогрессирующая), нарушение механизмов адаптации зрения к темноте (гемералопия), миопический хориоретинит (заболевание глаз с понижением зрения), диабетическая ретинопатия, центральная и периферическая дистрофия сетчатки, блефарит (воспаление краев век), конъюнктивит (воспаление наружной оболочки глаза), кератит (воспаление роговицы), ирит (воспаление радужной оболочки глаза), помутнение стекловидного тела (прозрачной жидкости, заполняющей полость глазного яблока), катаракта. Используется в комплексной терапии первичной глаукомы, улучшают обмен веществ в хрусталике глаз, предупреждают возникновение нарушений в работе органов зрения. **Полный оздоровит. курс - 8 упак.**

ВНИМАНИЕ: ЦЕНА данного препарата «Капли СВЕТОЧ» - 395 руб., мин. курс – 4 упак. В комплексе применяется бальзам ЧЕРНИКА глаз Дракона, цена – 350 руб. Курс – 3 упак.

МАЗЬ ПЕОНИЯ ЭСКУЛИОС – избавление от геморроя и варикозного расширения вен. ЦЕНА – 165 руб., мин. курс – 4 упак.

МУМИЕ КИРГИЗСКОЕ, 100%-ное: 30 табл. - 85 руб., 5 г – 150 руб. Мин. курс – 8 упак. Мумие 100 г.

АНТИПАРАЗИТ – препарат включает в себя солидный перечень компонентов растительного происхождения. Практически все составляющие препарата **АНТИПАРАЗИТ** веками использовались нашими предками именно с целью предотвращения и лечения паразитарных и глистных инвазий. Антигельминтные свойства используемых растительных компонентов в наши дни остались неизменными. **АНТИПАРАЗИТ** избавит вас от паразитов и предотвратит вероятность проникновения гельминтов и личинок внутрь организма. Оказывает противопаразитарное действие. Губительно действует на простейших: лямблии, острицы, хламидии, трихомонады, токсоплазм. Обладает противогрибковыми и противомикробными, слабительными и бактерицидными свойствами. Нормализует работу печени, желчного пузыря и желчевыводящих протоков и т.д. ПРИНИМАЙТЕ всей СЕМЬЕЙ! **Цена - 750 руб., мин. курс - 2 упак., полн. - 4 упак.**

КРЕМ ПИХТОВЫЙ, новый. ЦЕНА – 250 руб., мин. оздоровит. курс – 4 упак., полный – 8 упак.

Настойка НУКСЕН на основе черного ореха – ОДИН ОТВЕТ от 12 бед. Основные показания НУКСЕНА: заболевания органов дыхания, сердечно-сосудистой системы (ишемия, аритмия, тромбозы, трофические язвы, инсульты и инфаркты, ухудшение памяти и сна), гастроэнтерологии, гепатологии (гастриты, язвы, дисбактериоз, гепатиты и панкреатиты), заболевания опорно-двигательного аппарата (артриты, артрозы, подагра, радикулиты, ишалгия, люмбаго, межпозвоночная грыжа), офтальмология (нарушение зрения, начальная стадия глаукомы и катаракты), гинекология (гормональные нарушения, мастопатия, кисты яичников, миома матки и эрозия), урология (хронические пиелонефриты, циститы, уретриты, простатит, аденома, снижение потенции), онкологии, иммунологии, аллергологии, дерматологии. **Внимание: ЦЕНА МЕСЯЦА за 1 упак. - 500 руб., мин. курс - 3 упак. Полн. курс - 9 упак. МАСЛО КЕДРА, 100 мл - 495 руб.**

Новинка - СВЕЧИ НУКСАДЕН. Применяется при геморрое, трещинах в заднем проходе, воспалениях, при аденоме и простатите, геморрое, гинекологических воспалениях и цистите, доброкачественных новообразованиях в гинекологии, онкологических заболеваниях, полипах и кист в кишечнике, на почках и печени, при трещинах прямой кишки, эрозии, грибково-вирусных инфекциях, при воспалении почек и т.д. **ЦЕНА – 455 руб. (10 шт.), мин курс - 4 упак. Полный курс – 6 упак.**

Натуральные ушные капли ОТИКАП (г. Барнаул). Капли предназначены для закапывания в ухо: при тугоухости, при мезотемпоните, при болях различной этиологии; при отите и т.д. **ЦЕНА – 350 руб., мин. курс - 3 упак., полный курс – 6-9 упак.**

ОВСЯНОЙ ТАЛКАН. Проросшие семена овса – продукт для здоровья на вес золота. Хроническая усталость, раздражительность, повышенное давление, лишний вес - обычное начало серьезных проблем со здоровьем. Отличное очищение ПЕЧЕНИ и КРОВИ. **ЦЕНА - 295 руб., мин. курс - 4 упак.**

БАРСУЧИЙ ЖИР, 100%-ный, 250 мл. Кладезь полезных веществ. Уже много лет барсучий жир применяется в народной медицине, он обладает хорошими бактерицидными, противовоспалительными, иммуностимулирующими и общеукрепляющими свойствами. Поэтому и сегодня **БАРСУЧИЙ ЖИР** успешно применяют при многих заболеваниях: туберкулезе, воспалении легких, хронических бронхитах, пневмонии, при общем истощении организма, некоторых видах астмы, атеросклерозе, язве желудка и 12-перстной кишки, гастритах, колитах и др. **ЦЕНА – 440 руб., мин. курс - 3 упак. Полный курс - 6 упак.**

Новинка - МАСЛО РАСТОРОПШИ, 500 мл. ЦЕНА - 350 руб., мин. курс - 3 упак. МУКА Расторопши, 400 г - 380 руб.

ЖИВИЦА КЕДРА Алтайская (масло). Эффект от приема масла **ЖИВИЦА** наступает благодаря тому, что в его состав входит целый ряд природных компонентов: очищенная кедровая живица, масло кедрового ореха, масло грецкого ореха, масло расторопши, экстракт памирского подснежника. **ЖИВИЦА** оказывает драгоценную помощь ослабевшей сердечной мышце. Отличное средство при сердечно-сосудистых заболеваниях, при аритмии, ишемии, «грудной жабе», атеросклерозе, гипертонии, снижает уровень холестерина в крови, снижает риск инфарктов, инсультов, облегчает состояние при варикозах и тромбофлебите. Успешно применяется при анемии, при заболеваниях печени, почек, поджелудочной железы. Живица активно применяется при дисбактериозе, хроническом колите, панкреатите, гепатите, мочекаменной болезни, цистите, нормализует давление, улучшает зрение. Разовое употребление **ЖИВИЦЫ** избавляет от изжоги, длительное - от язвы желудка и двенадцатиперстной кишки. **ЦЕНА - 450 руб. (100 мл), мин. курс - 3 упак. на 1 месяц. Живица 250 мл – 850 руб.**

МАГНИТНАЯ ПРОДУКЦИЯ. ТРАВЫ красная щетка, боровая матка. МАСЛО ОБЛЕПИХИ, МАСЛО КУНЖУТНОЕ, масло ТЫКВЫ, МУКА ЛЬНЯНАЯ, ТЫКВЕННАЯ, ГРЕЦКОГО ОРЕХА, ОРЕШКИ КЕДРОВЫЕ алтайские от 250 руб., АКУЛИЙ ЖИР. АССОРТИМЕНТ - БОЛЕЕ 1500 наименований.

ВНИМАНИЕ,
вырежи рекламу,
ПРИНЕСИ И ПОЛУЧИ СКИДКУ 10%
СОВЕРШИ ПОКУПКУ на 3 500 рублей и получи дисконтную карту в подарок

КОНСУЛЬТАЦИИ СПЕЦИАЛИСТА город БАРНАУЛ - тел.: 8(987)226-96-35

НИЖНИЙ ТАГИЛ, выставка пройдет 10 июня, с 10 до 15 час., в КДК «Современник»

Товар сертифицирован. РЕКЛАМА

НЕ ЯВЛЯЕТСЯ ЛЕКАРСТВЕННЫМ ПРЕПАРАТОМ. НЕОБХОДИМА КОНСУЛЬТАЦИЯ СПЕЦИАЛИСТА

праздники

Чтобы детство было ярким

1 июня в Международный день защиты детей ООО «Управляющая компания СтройСервис» провела дворовый праздник для малышей и их родителей.

Выступают юные танцоры.

По словам исполнительного директора управляющей компании «СтройСервис» Татьяны Ямщиковой, подобный праздник был устроен впервые. Проведение таких мероприятий, возможно, станет хорошей традицией. Хочется, чтобы детство у наших малышей было ярким, а такие праздники, безусловно, делают ребят счастливее.

Погода в этот день была солнечная, и во двор дома по Уральскому проспекту, 32, пришло много молодых семей с детьми. Огромный двор был полностью заполнен. На празднике было столько народу, что организаторам не хватило 350 заранее заготовленных купонов. Музыка разносилась далеко, и даже если кто-то и не знал о проведении праздника, то заглянул просто из любопытства.

Надо сказать, что организаторы позаботились о том, чтобы создать хорошее настроение, украсив двор воздушными шарами. Для всех желающих работала лавка, где угощали бесплатной сахарной ватой. Уже через несколько минут туда выстроилась целая очередь.

Праздничная программа была рассчитана на два часа, и детям скучать не пришлось. Актеры в образах пчелы и жука развлекали ребятню играми и конкурсами, водили с ними хороводы и пели песни.

Еще два актера в костюмах солнышка и медведя ходили среди публики и фотографировались со всеми желающими.

Актеры развлекают ребятню.

Появление фокусника вызвало бурю эмоций у детворы. Мужчина в красной шляпе за несколько секунд делал из воздушных шариков фигурки животных и дарил их ребятам.

В конце мероприятия была проведена лотерея, и счастливчики получили от спонсоров ценные призы, главным из которых стали игрушечный автомобиль на радиоуправлении и подарочный сертификат в «Детский мир».

Тагильчане рассказали о своих впечатлениях.

Семья Александра живет неподалеку, его жена узнала о празднике, и они пришли сюда, взяв с собой трехлетнюю дочку Машу. По словам мужчины, ребенку понравились угощения, да и концертная программа насыщенная.

Нелли приехала сюда из другого района к детям и двухгодовалому внуку Данилу. Женщина рассказала, что ребенок остался доволен, ему очень понравилось играть с «белым медведем» и «солнышком». По ее словам, очень важно, что управляющая компания так заботится о жильцах и сделала такой подарок. Во время гуляний многие ребята нашли себе новых друзей и с пользой провели время.

Сергей переехал на ГГМ недавно, у него два сына, Никита и Александр. Они с радостью побывали на празднике. Мужчина отметил, что даже удивлен, насколько все качественно устроено.

«Управляющая компания СтройСервис» благодарит за помощь в организации праздника спонсоров: магазины «Детский мир» и «Эльдорадо», агентство праздника «Добрый вечер», компанию «Урал-графика», фирму «Полиграфист-НТ» и ЗАО «Партнер».

Владимир ПАХОМЕНКО.

ФОТО АВТОРА.

Св-во № 43/2012 от 28.06.12 выдано Ассоциацией Управляющих компаний и собственников жилья Свердловской области. РЕКЛАМА

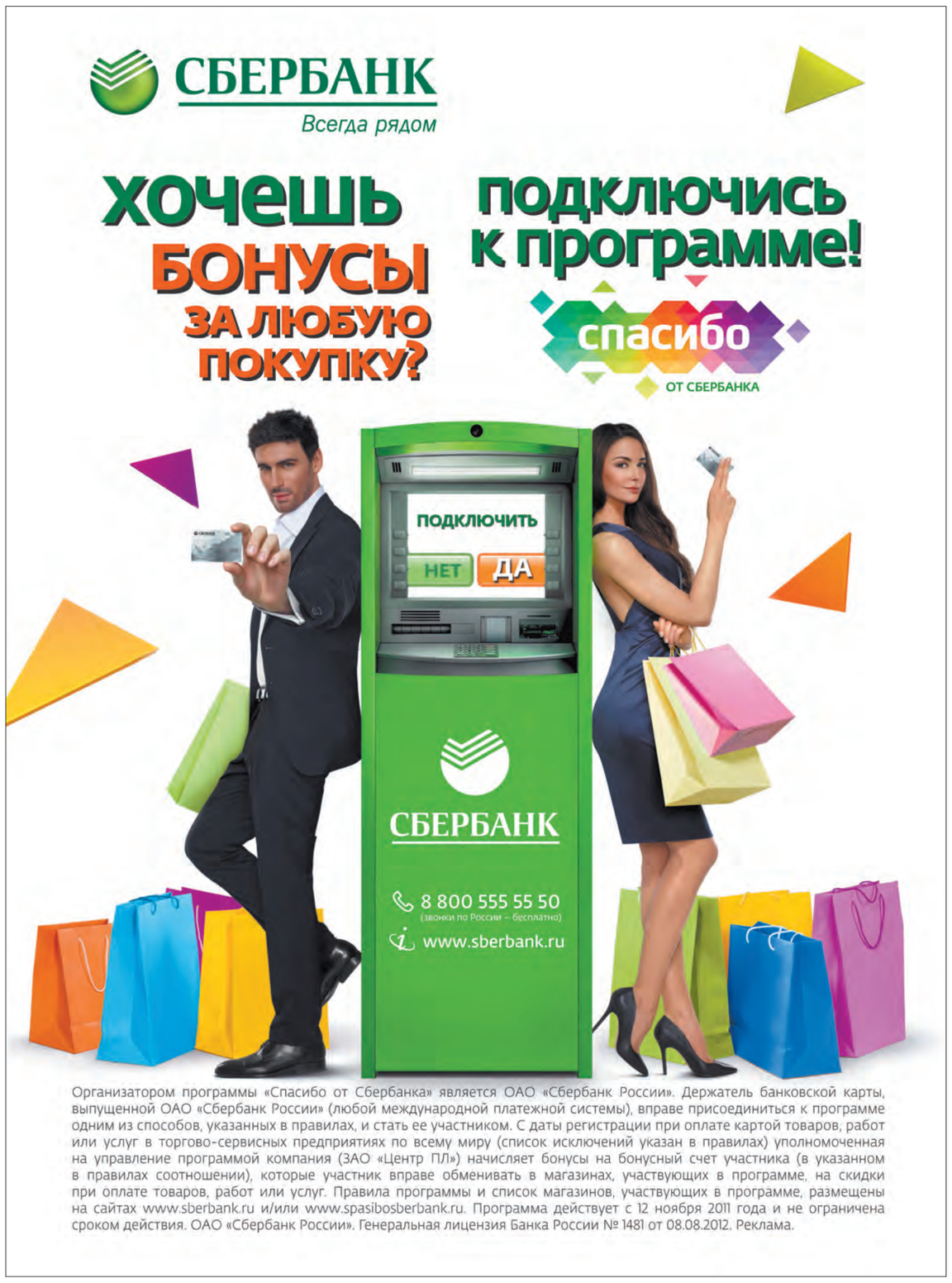

от четверга до четверга

Жизнь как она есть

Юрий Александрович ДМИТРИЕВ, пенсионер:

- Всю прошедшую неделю занимаюсь хождениями по судебным инстанциям: я - охотник со стажем, увлекаюсь этим много лет. И все всегда было хорошо, но в прошлом году как напасть: разобрал ружье – решил отремонтировать, сложил в багажник, чтобы отвезти специалисту. А тут проверка. Оказалось, я на пять дней просрочил срок проверки оружия. Составили административный протокол, вызвали в суд… Я написал протест, суд признал мою правоту, а проверяющие органы написали апелляцию… В общем, беготня.

Настя АНТОШИНА:

- Работаю оператором в справочной службе. С началом лета большинство звонков связано с поиском телефонов учебных заведений – колледжей, техникумов, институтов. Много спрашивают магазинов, автосервисов, больниц.

Выходные, как всегда, прошли хорошо, но, к сожалению, быстро. С молодым человеком, с которым встречаюсь второй месяц, ездили в Екатеринбург к его родителям. Вернулись в выходные и пошли в цирк. Очень понравилась новая программа. Особенно произвели впечатление белые тигры.

Лилия Дмитриевна ГОРОДИЛОВА:

- Для меня нет выходных и рабочих дней: все заняты под завязку. У меня пять детей и десять внуков, все живут в Тагиле, всем нужно помочь. Двум самым младшим - по три года, и еще одной внучке - шесть, в сентябре пойдет в школу. Да еще в саду все сделать надо. Слава богу, пока все успеваю, несмотря на возраст – мне 73.

Знакомые всегда спрашивают: «Как тебе удается всегда держаться в форме?» Отвечаю: «Поменьше кушать, побольше двигаться». Я лыжница, всегда участвую в соревнованиях по пятиборью, занимаюсь зимним купанием, хожу в походы. Сын починил старый велосипед, теперь каждый день езжу на пруд. Очень приятно, что одна из внучек пошла по моим стопам и тоже любит туризм. Они с сестрой уже открыли купальный сезон, но я думаю, рано, вода еще не прогрелась.

Сейчас занимаюсь оформлением документов – недавно умер муж, три месяца не дожив до золотой свадьбы.

Подготовила Елена БЕССОНОВА.

ФОТО СЕРГЕЯ КАЗАНЦЕВА.

Во саду ли, в огороде

Ведущая рубрики Елена БЕССОНОВА Тел.: 41-49-88

Для чего используют укрывной нетканый материал?

«Сейчас в специализированных магазинах для садоводов представлен широкий ассортимент нетканого укрывного материала. Я садовод начинающий и поэтому с удивлением узнала, что у него бывает разная плотность, в соответствии с которой его используют. Расскажите, пожалуйста, об этом».

(Варвара АНТОНОВА, сад «Автомобилист»)

Укрывной нетканый материал (УНМ) появился на прилавках наших магазинов уже лет 25 назад. Многие садоводы оценили достоинства и теперь постоянно используют его на своих участках. Он бывает разной плотности – 17, 40, 60 г/кв. м, которая и определяет его использование.

17-граммовый УНМ - белое, тонкое, на вид непрозрачное, очень легкое, но при этом довольно прочное и эластичное полотно. Именно его используют для непосредственного укрытия растений. Он настолько легок, что при росте растения легко приподнимают его своими верхушками. Грядки или высаженную рассаду свободно укрывают УНМ–17 без натяжения, делают припуск по краям с учетом высоты будущих растений и по контуру прижимают досками или присыпают землей. Растения под таким укрытием не страдают при резких перепадах температур, а также с легкостью выдерживают ночные заморозки до минус 1-3 градусов, прямые солнечные лучи. Днем укрывной материал аккумулирует тепло, а ночью сохраняет его, создает постоянный, сбалансированный микроклимат, что способствует быстрому росту растений. Проверено: урожай, где на первоначальных этапах использовался УНМ, созревает на 2-3 недели раньше, чем обычный.

Несмотря на свою кажущуюся непрозрачность, укрывной материал пропускает до 90% естественного освещения, в том числе - и ультрафиолетовые лучи. Именно это отличает его от полиэтиленовой пленки, которая не только их не пропускает, но и под воздействием света мутнеет и становится ломкой.

УНМ воздухопроницаем, что обеспечивает равномерную циркуляцию воздуха, поэтому с внутренней стороны не образуется конденсат. Он прекрасно пропускает влагу, поэтому снимать УНМ при поливе не нужно. Он не намокает, не становится тяжелым и не повреждает растения. УНМ – прекрасная защита растений от вредителей.

С перекрестно опыляемых растений - таких, как огурцы и кабачки, - днем укрывной материал снимают, с культур, которым опыление не требуется (капуста, зеленные культуры, корнеплоды) можно снять укрывной материал только при сборе урожая. И что еще немаловажно: сняв осенью УНМ с грядки, хорошенько его прополоскав и просушив, его можно использовать и на следующий год.

Более плотный и прочный укрывной материал с плотностью 40 г/кв. м предназначен для защиты растений от заморозков до минус 5-7 градусов. Также его используют для покрытия каркасных парников.

50- и 60-граммовый черный укрывной мульчирующий материал помогает садоводам в утомительной борьбе с сорняками. Черная поверхность значительно задерживает прохождение света, и это препятствует росту и развитию сорняков.

На хорошо подготовленную грядку расстилают материал и в местах, где будут располагаться «культурные» растения, делают отверстия. Так как материал хорошо пропускает воздух и тепло, процессы в почве происходят такие же, как если бы мы укрыли ее мульчей или компостом. Земля отлично прогревается, растения лучше приживаются. Черный мульчирующий материал также хорошо защищает клубнику от загнивания, не давая ягодам соприкасаться с землей.

Елена БЕССОНОВА.

Ленинградский государственный университет им. А. С. Пушкина

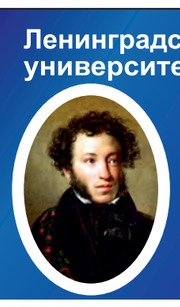

ведет набор по направлениям:
• ЭКОНОМИКА • ПСИХОЛОГИЯ
• МЕНЕДЖМЕНТ • ЛОГОПЕДИЯ
• ЮРИСПРУДЕНЦИЯ

курсы повышения квалификации и переподготовки:
• ПЕДАГОГОВ • ЛОГОПЕДОВ
• ЭКОНОМИСТОВ

42-24-74, ЛОМОНОСОВА,49, корп.2, 2 этаж

ПО ОКОНЧАНИИ ВЫДАЕТСЯ ГОСУДАРСТВЕННЫЙ ДИПЛОМ " БАКАЛАВРА" ИЛИ "МАГИСТРА"

Лицензия ААА № 002644 от 15.04.2013г. Св-во о гос. аккредитации ВВ № 001698 от 23.04.2012г.

реклама

КМ ЦЕНТР ПОСТАВКИ СТРОИТЕЛЬНЫХ МЕТАЛЛОКОНСТРУКЦИЙ

Крупной строительной компании (Екатеринбург) требуются

СВАРЩИКИ НАКС

строительные конструкции (действующий).

Командировки в ЦФО.

Заработная плата **70000** рублей, жилье, командировочные

Телефон: (343)286-04-36, Екатерина

29 июня

в Нижнем Тагиле пройдет

СЕАНС ОДНОВРЕМЕННОЙ ИГРЫ В ШАХМАТЫ на 291-й доске, посвященный Дню города

К участию приглашаются все желающие.

*Подать заявку на участие можно по тел.: **25-78-35***

автостоп

«Гранту» - на газовое топливо

АвтоВАЗ объявил о презентации прототипа Lada Granta, который работает на газовом топливе. Об этом со ссылкой на пресс-службу завода сообщает ИТАР-ТАСС.

Новая модель получила название Lada Granta CNG (от англ. compressed natural gas — сжатый природный газ) и может быть заправлена как бензином, так и компримированным (сжатым) природным газом — метаном. Перспективная разработка будет представлена 5 июня на выставке «АвтоСиб-2013» в Новосибирске.

Сообщается, что использование природного газа позволит более чем в три раза сократить затраты на топливо для новой «Гранты». Представители АвтоВАЗа также заявили, что комбинированная топливная установка дает возможность проехать без дозаправки более 900 километров.

Ранее стало известно о том, что в 2014 году автопроизводитель представит гибридную версию Lada Granta, двигатель которой позволит на 21 процент снизить расход топлива.

3 июня было опубликовано постановление российского правительства, согласно которому все автозаправки страны обязаны продавать газовое топливо. До этого было объявлено о переводе на газ не менее половины российского общественного транспорта.

В России в настоящее время действуют около 250 автозаправок, которые торгуют компримированным природным газом.

По оценкам специалистов, стоимость одной такой заправочной станции составляет около 100 миллионов рублей, сообщает Лента.Ру.

Как размножить смородину

Осенью или весной срежьте однолетние ветки, нарежьте их черенками по 20 см, уберите все листья, опудрите нижний срез корневином или опустите на 12–16 часов в раствор гетероауксина и высадите в грунт наклонно под углом 45 градусов. Верхняя почка при этом должна находиться выше уровня земли.

Посадки регулярно рыхлите и поливайте. При хорошем уходе вы получите хорошие однолетние саженцы.

Таким образом хорошо размножать черную смородину, но делать это нужно в конце августа. За осень такие черенки успевают укорениться, а весной быстро идут в рост. Только будьте внимательны и помните, что кусты, которые вы использовали в качестве «донорских», могут быть заражены почковым клещом.

происшествия

Составлен фоторобот

В номере за 1 июня в материале «Предложила обменять деньги» мы рассказали о том, как был обманут 96-летний пенсионер, живущий в одном из домов по улице Зари.

Молодая женщина представилась работником банка и предложила обменять «старые» купюры на новые. Мужчина отдал ей все свои сбережения – 214 тысяч рублей. По описанию, которое дали соседи, видевшие «сотрудницу банка», предлагавшую свои услуги и другим жильцам, был составлен фоторобот мошенницы. При этом ни один человек не догадался набрать телефон 02, чтобы помочь правоохранителям задержать мошенницу.

Обязательно расскажите своим родителям и другим пожилым людям, что никаких обменов банкнот не проводится, и попросите их не открывать двери незнакомцам.

Просим всех, кто узнал подозреваемую по фотороботу, обратиться в отдел полиции №17 по адресу: улица Тельмана, дом 40, или по телефону «02».

Елена БЕССОНОВА.

Пенсионные года под защитой Минтруда

Минтруда выступил против повышения пенсионного возраста, посчитав, что при существующей пенсионной формуле делать это бессмысленно. По мнению главы ведомства, права делятся на так называемый коэффициент дожития - и возраст выхода на пенсию значения не имеет. Все равно та сумма, которая образовалась в правах, будет разнесена на меньшее количество лет, если бы пенсионный возраст был повышен. С другой стороны, если человек захочет выйти на пенсию в 65 лет, его пенсия может увеличиться в полтора раза, полагает глава Минтруда. По его мнению, это серьезный стимул, подтвержденный экспертизами Международной организации труда (МОТ), экспертами Всемирного банка, которые подтвердили, что это серьезное увеличение. Но, резюмировал министр, в расчеты ведомства это вписывается, и такое право людям должно быть предоставлено. Если же человек не захочет сделать такой выбор, у него будет нормальная обычная пенсия без повышающих коэффициентов, но, естественно, не ниже, чем сейчас. Напомним, новая пенсионная формула в России, как ожидается, заработает в 2015 году. Она была разработана в рамках пенсионной реформы, которая должна сократить дефицит Пенсионного фонда, превышающий триллион рублей. Кроме изменения пенсионной формулы она подразумевает повышение страховых взносов, за счет которых формируется бюджет ПФР, для индивидуальных предпринимателей и работников вредных производств.*

Действия государства по отношению к нынешним и будущим пенсионерам эксперты оценивают по-разному. Однако проблема сбережений граждан с учетом высокой инфляции остается неизменной и актуальной. Ставка по депозитам ничтожно мала и не отвечает интересам пожилых вкладчиков. На помощь приходит выгодная альтернатива – **вексельная сберегательная программа «НАСЛЕДИЕ»**. Вексель – это ценная бумага с фиксированной доходностью, выплата процентов по которой регулируется законодательством. Доходность по данному виду вложения намного выше инфляции – до 26% годовых**, что позволяет не только сохранить свои деньги, но и получить неплохие проценты. Как правило, чем выше срок, тем выше процент размещения. Специалисты советуют вкладывать деньги на срок более 9 месяцев, так как только в этом случае вложения смогут «отработать» высокий процент. Получить более подробную информацию можно в офисе **ООО «Сберегательная Компания «Наследие»** по адресу: ул. Выйская, д. 70, Офис-Центр «Красная Площадь», 8-й этаж, офис 807, телефоны: **8(343)361-08-42, 8-922-181-08-42** или позвонив в Единый Федеральный Центр обслуживания клиентов по номеру: **8-800-333-14-06** (звонок бесплатный), а также на сайте www.gkifk.ru.

**доходность векселя на сумму 1 млн. рублей сроком на 2 года.
**подробности на сайте: www.gkifk.ru.
*по материалам РБК, interfax, gov.ru

Как приумножить ваши сбережения?

ВЕКСЕЛЬ - это ценная бумага выплата процентов по которой регулируется законодательством. Чем выше срок, тем выше процент размещения.

сберегательная программа **НАСЛЕДИЕ**

срок \ номинал рубли	30 тыс.	50 тыс.	100 тыс.	500 тыс.	1000 тыс.
6 месяцев	14% годовых	15% годовых	16% годовых	17% годовых	17% годовых
9 месяцев	15% годовых	16% годовых	17% годовых	18% годовых	18% годовых
12 месяцев	17% годовых	18% годовых	18% годовых	19% годовых	20% годовых
18 месяцев	19% годовых	19% годовых	20% годовых	21% годовых	22% годовых
24 месяца	20% годовых	21% годовых	22% годовых	23% годовых	24% годовых

Для граждан, имеющих пенсионное удостоверение, по соглашению сторон могут быть установлены льготные % ставки по простому векселю (+2% к ставкам, установленным документами компании).

- плюс 2% к ставкам для граждан, имеющих пенсионное удостоверение
- сохранность и надежность вложений
- неизменно высокий процент на весь срок погашения
- возможность выбрать удобный срок погашения

улица Выйская, д.70, Офис-Центр «Красная Площадь», 8 этаж, офис 807

тел.: 361-08-42, 8-922-181-08-42

www.gkifk.ru 8-800-333-14-06 звонок по России бесплатный

18+ РЕКЛАМА ООО «Сберегательная Компания «Наследие»

Федеральное государственное бюджетное образовательное учреждение высшего профессионального образования
Российский экономический университет имени Г.В. Плеханова Уральский филиал

«Экономика»
Квалификация «Бакалавр экономики»
Государственный диплом РЭУ имени Г.В. Плеханова, г.Москва

На обучение в университет принимаются лица, имеющие среднее профессиональное образование.
Срок обучения – 3 года 6 месяцев.
Занятия проводятся в здании отдела подготовки кадров ОАО «НПК «Уралвагонзавод».
Вступительные экзамены: тестирования по математике, обществознанию и русскому языку.
Прием документов с 1 мая 2013 г.

г. Нижний Тагил, Восточное шоссе, 28, отдел подготовки кадров Уралвагонзавода, ком. 110, тел.: 8(3435) 345-396, www.ufrea.ru.
Лицензия ААА №000719 от 17.02.2011 Свидетельство о гос. аккредитации ВВ №000963 от 17.05.2011. Реклама

в Н. Тагиле
ПЕРВИЧНАЯ КОНСУЛЬТАЦИЯ СОСУДИСТОГО ХИРУРГА - 600 руб.
Уникальное ультразвуковое обследование сосудов и лазерное лечение варикозной болезни
КОНСУЛЬТАЦИЯ МАММОЛОГА
Диагностика и лечение заболеваний молочной железы

ОЛМЕД с 1996 года МЕДИЦИНСКИЙ ЦЕНТР http:/mcolmed

- Современные технологии лечения варикозной болезни ЛАЗЕРОМ
- Проведение лазерного лечения за один час без последующей госпитализации
- Некоммерческий подход к лечению
- Бесплатное наблюдение в течение полугода
- 15-летний опыт лечения варикозной болезни

КОНСУЛЬТАЦИЯ МАММОЛОГА, диагностика и лечение заболеваний молочной железы

ВАМ ВЫПОЛНЯТ ЛЮБОЕ УЛЬТРАЗВУКОВОЕ ИССЛЕДОВАНИЕ

ЗАПИСЬ НА ОБСЛЕДОВАНИЕ И ЛЕЧЕНИЕ по телефонам с 8.00 до 20.00
8 953 00000 11, 8 953 00000 12, 8343 287 88 88

С ВОПРОСАМИ, ЖАЛОБАМИ И ПРЕДЛОЖЕНИЯМИ ОБРАЩАТЬСЯ К ВРАЧУ-АДМИНИСТРАТОРУ 8(343)213-92-47
ВОЗМОЖНЫ ПРОТИВОПОКАЗАНИЯ.
ПЕРЕД ПРИМЕНЕНИЕМ НЕОБХОДИМО ПРОКОНСУЛЬТИРОВАТЬСЯ У СПЕЦИАЛИСТА.

Лицензия №ЛО – 66-01-000-271 от 28.10.2008 г. Реклама.

проверено на кухне

Пельмени – своими руками

«Очень приятно, что читателям нравятся мои фирменные рецепты, – написала в редакцию Наталья Веверица. – Знаю, что из газеты их даже вырезают и хранят. С теми, кто интересуется домашней кулинарией, хочу поделиться способом приготовления любимых многими уральских пельменей.

С сушеными грибами

Очень важно, чтобы тесто было упругим и хорошо вымешанным, – при этом условии оно не развалится при варке (Наталья Ивановна заводит тесто на воде, с яйцом). Для начинки потребуются сушеные грибы, репчатый лук, 1-2 вареных яйца, немного сливочного масла, соль и черный молотый перец по вкусу.

Грибы замочить в холодной воде или в воде пополам с молоком, через некоторое время отварить и пропустить через мясорубку.

В сковороде обжарить на сливочном масле грибной фарш с мелко нарезанным луком. Остудить, по вкусу посолить и поперчить, добавить мелко нарубленные яйца. Слепить небольшие пельмени, отварить до готовности в подсоленной воде. Подавать со сметаной.

С квашеной капустой

Начинку приготовить из квашеной капусты (1 кг), свиного сала (150 г), одной луковицы, сырого яйца, соли и перца.

Квашеную капусту отжать от рассола, мелко порубить. Половину сала нарезать мелкими кубиками и растопить в сковороде. Шкварки вынуть. А на растопленном сале обжарить измельченную луковицу, затем добавить капусту и потушить.

Снять с плиты, остудить. Оставшееся сало нарезать как можно мельче и подмешать к капусте. Добавить взбитое сырое яйцо, приправить солью и перцем по вкусу, еще раз перемешать.

Начинка готова. Слепить пельмени, опустить в кипящую подсоленную соду, довести до готовности и подать со сметаной.

Нина СЕДОВА.

ПРИНИМАЕМ СБЕРЕЖЕНИЯ
18% годовых
ГРАЖДАН И ЗАЙМЫ ЮРИДИЧЕСКИХ ЛИЦ*
г.Нижний Тагил ул.Ленина, д.6, оф.325 (3435)41-83-04
Реклама ООО Управляющая Компания «Центр Микрофинансирования- Инвест» www.ukcm.ru
*Условия программы: Минимальная сумма займа- от 10тыс. руб. на срок от 6 до 12 месяцев. Возможна ежемесячная выплата процентов либо капитализация процентов на основную сумму займа. Процентная ставка- 18% годовых. При досрочном погашении договора путем досрочного требования займа, сумма займа возвращается в течении месяца, при этом процентная ставка по займу снижается на 8 процентных пунктов и выплата производится с изменением ставки за весь срок займа. При выплате процентов физическим лицам производится удержание НДФЛ в соответствии с действующим налоговым законодательством. Свидетельство ОГРН № 1121690022850 от 27.03.2012
18+

им очень нужна семья

Мечтает о футболе и баскетболе

В прошлом году Андрею исполнилось семь лет, он пошел в первый класс.

По складу характера мальчик очень общительный. В новом коллективе он быстро освоился, обзавелся многочисленными друзьями. После уроков Андрей играет на ложках, танцует, разучивает стихи. Мечтает профессионально заниматься футболом и ходить в баскетбольную секцию.

За подробной информацией о ребенке обращайтесь, пожалуйста, в управление социальной политики по Дзержинскому району по тел.: 35-26-10 или по адресу: ул. Окунева, 22.

Анастасия ВАСИЛЬЕВА.

ФОТО НИКОЛАЯ АНТОНОВА.

вопрос–ответ

Вопросы присылайте в редакцию в письменном виде с пометкой «Вопрос-ответ» или звоните по редакционным телефонам, указанным на этой странице

Запасы иммуноглобулина иссякли?

«Правда ли, что в городе ограничен запас иммуноглобулина – препарата, который необходим для профилактики клещевого энцефалита?»

(Сергей ВОЛОДАРЦЕВ)

В травматологическом пункте городской больницы №3 прокомментировали:

- Действительно, в настоящее время в городе обнаружился дефицит иммуноглобулина – лекарства, применяемого для экстренной профилактики клещевого энцефалита. В прошлом году подобного не отмечалось: иммуноглобулин вводили всем пострадавшим от укуса клеща, обратившимся за медицинской помощью в травмпункт.

Сегодня же мы не имеем такой возможности: полученный запас - 900 доз иммуноглобулина весь истрачен. Ежедневно, начиная с апреля, только в наш травмпункт обращаются не менее 20 человек по поводу укусов клещей, бывает, число пострадавших достигает 40 в сутки.

Из-за сложившегося дефицита иммуноглобулина принято решение вводить препарат только в тех случаях, когда клещ по результатам лабораторных исследований оказался энцефалитным.

В любом случае, если вас укусил лесной «вампир», нужно обращаться к медикам и не предпринимать самостоятельно каких-либо мер по удалению кровососущего насекомого. Этим должны заниматься специалисты. А вопрос о применении иммуноглобулина, который, кстати, не является гарантией защиты от всех инфекций, передаваемых кровососущими букашками, будет решаться в индивидуальном порядке.

Анжела ГОЛУБЧИКОВА.

Мир спорта

Российский защитник клуба «Лос-Анджелес Кингс» Вячеслав Войнов забросил победную шайбу в матче 1/2 финала Кубка Стэнли с «Чикаго Блэкхокс». Об этом сообщает официальный сайт НХЛ.

Игра прошла в ночь на 5 июня по московскому времени. В начале встречи Джастин Уильямс с передачи Войнова открыл счет. На седьмой минуте второго периода отличился сам Войнов. В самой концовке периода «Блэкхокс» усилиями Брайана Бикелла сократили отставание в счете. А за 30 секунд до финальной сирены Дуайт Кинг в третий раз поразил ворота «Чикаго».

Войнов был признан второй звездой игрового дня в НХЛ. Первой стал голкипер «Кингс» Джонатан Куик, отразивший 19 бросков по своим воротам. Третьей — форвард «Лос-Анджелеса» Джефф Картер, отдавший две голевых передачи.

Победа позволила «Лос-Анджелесу» сократить отставание в серии до четырех побед — 1:2. Следующий матч - 7 июня.

* * *

Сборная Японии по футболу стала первой командой, которая пробилась на чемпионат мира 2014 года в Бразилии. Об этом сообщает официальный сайт ФИФА.

4 июня японцы на своем поле встречались с командой Австралии. На 81-й минуте гости благодаря голу Томаса Ора вышли вперед, но хозяева в добавленное время получили право на пенальти, который реализовал полузащитник московского ЦСКА Кейсуке Хонда.После семи игр японцы набрали 14 очков, что позволяет им возглавлять отборочную группу В. Далее располагаются Австралия и Иордания.

* * *

Московский футбольный клуб «Спартак» договорился о переходе полузащитника московского «Локомотива» Дениса Глушакова. Об этом со ссылкой на собственные источники сообщает «Спорт-Экспресс».

Официальное объявление о сделке должно быть сделано в ближайшее время. Трансфер 26-летнего футболиста обойдется «Спартаку» в восемь миллионов евро.

Лента.ру.

анекдоты

Служащий обращается к своему начальнику:

- Я хотел бы попросить вас повысить мне зарплату, а то мной уже интересуются целых три организации.

- И что же это за организации?

- ЖЭК, телефонный узел и Мосэнерго.

* * *

Спрашивает турист местного жителя:

- Уважаемый! Вы мне не поможете? Как быстрее попасть на эту гору?

Тот задумчиво смотрит на туриста, потом на гору и говорит:

- Хотите, я собаку отвяжу?

в этот день...

6 июня
Пушкинский день России

Установлен указом президента РФ от 21.05.97 «О 200-летии со дня рождения А.С. Пушкина и установлении Пушкинского дня России».

1883 В Москве освящен храм Христа Спасителя.

1923 Соловецкий лагерь особого назначения (СЛОН) принял первых заключенных.

1944 Открытие второго фронта в Европе.

Родились:

1599 Диего Веласкес, великий испанский художник.

1903 Арам Хачатурян, армянский композитор.

1947 Бари Алибасов, музыкант, продюсер.

погода подробно

6 июня. Восход Солнца 5.02. Заход 22.55. Долгота дня 17.53. 28-й лунный день. Ночью +11, днем +10...+12 градусов, пасмурно, дождь. Атмосферное давление 741 мм рт. ст., ветер восточный, 5 метров в секунду.

7 июня. Восход Солнца 5.01. Заход 22.56. Долгота дня 17.55. 29-й лунный день. Ночью +10, днем +10...+12 градусов, пасмурно, дождь. Атмосферное давление 739 мм рт. ст., ветер северо-восточный, 6 метров в секунду.

Сегодня и завтра небольшие геомагнитные возмущения.

ТАГИЛЬСКИЙ РАБОЧИЙ
Учредители: администрация города Нижний Тагил (ул. Пархоменко, 1а), МАУ «Нижнетагильская информационная компания «Тагил-пресс» (пр. Ленина, 11)
Газета зарегистрировна управлением Федеральной службы по надзору за соблюдением законодательства в сфере массовых коммуникаций и охране культурного наследия по УрФО
Регистр. свидетельство ПИ № ФС11-1302
ИЗДАТЕЛЬ: МАУ «Нижнетагильская информационная компания «Тагил-пресс», 622001, г. Нижний Тагил, пр. Ленина, 11.

Директор-главный редактор С.Л. ЛОШКИН Тел.: 41-49-57
Заместитель директора Б.Г. МИНЕЕВ Тел.: 41-49-84
Для справок по редакции Тел.: 41-49-85
Редколлегия:
В.И. МАРКЕВИЧ, зам. директора - ответственный секретарь Тел.: 41-50-08
А.Е. ГОЛУБЧИКОВА, зав. общественно-политическим отделом Тел.: 41-49-56
Т.М. ШАРЫГИНА, зав. отделом информации Тел.: 41-50-23
Р.С. СВАХИНА, зав. отделом социального развития (вопросы образования, здравоохранения, культуры, соцзащиты и опеки) Тел.: 41-51-61
Н.М. СЕДОВА, зав. отделом городского хозяйства (вопросы коммунального хозяйства, экологии, транспорта, связи) Тел.: 41-49-59, 41-50-18
О.В. ПОЛЯКОВА, зав. отделом экономики Тел.: 41- 49-88
Дежурный по номеру - Р.С. СВАХИНА

Подписка на газету - с любого месяца.
Подписной индекс - 53833

Адрес редакции: 622001, Нижний Тагил, пр. Ленина, 11.
Электронная почта: post@tagilka.ru
Сайт: www.tagilka.ru
отдел рекламы (тел./факс): (8-3435) 41-50-10, 41-50-09
отдел распространения: 41-49-62

Номер набран и сверстан в компьютерном центре МАУ "Нижнетагильская информационная компания "Тагил-пресс" Зав. компьютерным центром - С.А. Иноземцев, serg@tagilka.ru
Отпечатано в ГУП СО «Нижнетагильская типография». Тел.: 41-49-74. 622001, г. Нижний Тагил, ул. Газетная, 81
Время подписания в печать по графику - 19.30. Фактически - 19.30.

• При перепечатке ссылка на газету обязательна • Ответственность за публикуемые объявления несут рекламодатели • Рекламируемые товары и услуги подлежат сертификации и лицензированию • Материалы со словом «РЕКЛАМА» публикуются на коммерческой основе (на правах рекламы) • Мнения авторов не всегда совпадают с мнением редакции

Заказ 1883
Объем 6 п.л.
Тираж 11840