НА МЕНУ!

ОБЛАСТНАЯ МОЛОДЁЖНАЯ ГАЗЕТА

ОСНОВАНА 18 ИЮНЯ 1920 ГОДА

СЕГОДНЯ В НОМЕРЕ:

- СТЫК ЕВРОПЫ С АЗИЕЙ — В ПРИКАМЬЕ? 2
- ПРЯДЬ ВОЛОС ЗА 48 ТЫСЯЧ ДОЛЛАРОВ 7
- ДВЕ СТАРИННЫЕ СКРИПКИ — В ДАР 8
- ПРОГРАММА ТЕЛЕПЕРЕДАЧ 3–6

Четверг, 20 декабря 2007 г. № 143 (16877)

Тяжеловес для комбината

ЕКАТЕРИНБУРГ—НИЖНИЙ ТАГИЛ. Ковш с расплавленной сталью весом в 225 т за раз должен поднимать и нести куда надо новый литейный кран, проектированием которого занимаются сейчас в компании «Уралмаш-Инжиниринг». Трудиться этот геркулес будет на Нижнетагильском металлургическом комбинате (НТМК).

В прессе уже неоднократно упоминалось, что свердловские металлурги игнорируют отечественного производителя тяжелого оборудования, передавая все заказы конкурентам из Германии, Австрии и Италии. Что касается основного оборудования, это справедливо. Так, крупнейшие за последнее время проекты НТМК — строительство МНЛЗ № 4 и начавшаяся реконструкция конвертерного производства — отданы на откуп австрийцам. Для такой ситуации есть немало объективных причин. Однако в части вспомогательного оборудования свердловские металлурги, похоже, доверяют свердловским машиностроителям.

Литейный кран для НТМК свердловская площадка машиностроительной корпорации «Уралмаш» должна поставить в четвертом квартале 2008 года. Можно с некоторой уверенностью утверждать, что с заказом машиностроители справятся. Хоть изделие получается внушительным (общая масса самого оборудования 290 тонн), на УЗТМ есть опыт изготовления и более крупных агрегатов. Пока что рекордом машиностроителей можно считать самый мощный в России литейный кран для «Северстали» (г. Череповец) грузоподъемностью 520 тонн. В настоящее время в производстве на Уралмашзаводе находятся еще два литейных крана для «Северстали», каждый грузоподъемностью 500 тонн.

Михаил ЧЕРЕПАНОВ

Квартиру молодой семье — за полцены

НИЖНИЙ ТАГИЛ. В городе растет число желающих участвовать в программе обеспечения молодых семей жильем. По предварительным итогам, уже к концу декабря 55 пар приобретут долгожданные квартиры со значительной скидкой в 35 и 40 процентов. Известно, что 25 семей из общего числа уже выбрали себе жилплощадь в новом доме по Уральскому проспекту. Экспертная комиссия приняла его 18 декабря.

Как поясняют в Управлении информации администрации Нижнего Тагила, активно участвовать в данной программе начинают некоторые городские предприятия. Механизм прост: на заводе формируют списки семей молодых специалистов, которые нуждаются в улучшении своих жилищных условий, затем эти списки утверждаются руководством и принимается решение о предоставляемой помощи.

За последнее время от металлургического комбината уже поступило шесть заявок на участие в программе, еще пять — из института испытания металлов, четыре — от завода металлических конструкций, шесть — от бюджетных организаций города.

В Управлении по жилищной политике Нижнетагильской администрации говорят, что любые консультации по участию в программе бесплатны. Также интересующие вопросы молодые семьи могут задать в городском Комитете по делам молодежи и во всех районных администрациях. Специалисты ведут прием людей без ограничения по времени.

Действие этой социальной программы будет продолжено и в следующие годы. Уже сегодня идет формирование списков ее участников на 2008 год. По сути, у всех тагильчан, кому еще не исполнилось тридцати лет, но кто уже успел обзавестись семьей, появился реальный шанс купить квартиру всего за шестьдесят процентов от ее рыночной стоимости.

Максим ГУСЕВ

Через переход — в школу

ЕКАТЕРИНБУРГ. На днях в городе открылся новый подземный переход на перекрестке Машинная —Луганская.

— Мы с нетерпением ждали этого события, — говорит директор расположенной неподалеку средней школы № 23 Любовь Меньшикова. — Здесь шестиполосная дорога, и даже со светофором ее трудно было перейти школьникам. Переход уже работает, дети и их родители очень довольны.

На строительство подземного перехода из областного бюджета было выделено около 40 миллионов рублей. Работа специалистов осложнялась тем, что в этом месте пролегали трубы газопровода и подачи холодной воды. Их пришлось перенести, а также расселить жителей деревянного дома, который находится неподалеку от входа в тоннель. В ближайшем будущем эту постройку необходимо снести, потому что в случае пожара дым от горящего здания потянется в тоннель, где могут пострадать люди. В следующем году в Екатеринбурге планируется открыть сразу несколько пешеходных переходов.

Ольга СЕМЕНОВА

Во всех отделениях «Почты России» прошла предновогодняя акция. Каждый желающий до десятого декабря мог заказать на почте письмо с поздравлением от Деда Мороза. В этом году услугой воспользовалось около пяти тысяч жителей Свердловской области. Кроме писем, можно было заказать подарок — развивающую игру из цветного песка, мягкую игрушку, книгу о Гарри Поттере или «сюрприз от Деда Мороза». Подарок получат 4700 свердловчан.

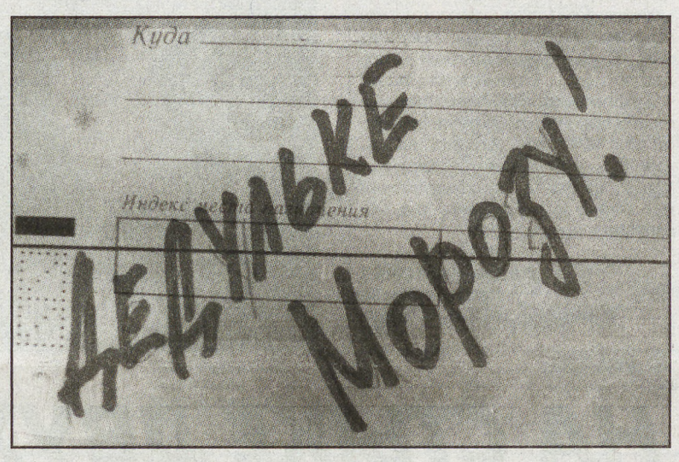

«ДЕДУЛЬКЕ МОРОЗУ!»

СОВРЕМЕННЫЕ ДЕТИ ЗАКАЗЫВАЮТ У НОВОГОДНЕГО ДЕДУШКИ ВПОЛНЕ ПРАКТИЧНЫЕ ВЕЩИ

«Здравствуйте, Дедушка Мороз и Снегурочка. Пишут вам сестры-двойняшки Люба и Настя Ванцевичи. Мы учимся в 3-в классе, мы ударницы. Живем с мамой и котом Рыжиком. Мы занимаемся фигурным катанием в кружке, вязанием, танцами. Хотелось бы, Дедушка Мороз, чтобы ты подарил нам коньки, а то наши старые уже малы... Желаем тебе и твоей Снегурочке крепкого здоровья...»

Это письмо — из «новогоднего ящика» с Главпочтамта Екатеринбурга. Весь декабрь здесь копятся письма для Деда Мороза, на конвертах которых нет конкретного адреса. Ребятишки со всей Свердловской области обращаются к бородатому деду и его внучке со своими пожеланиями. Одни послания написаны взрослым почерком. Вероятно, старались родители малышей. Другие — выведены с ошибками и коряво. Стало быть, детьми. В этих забавных каракулях чувствуется какая-то особая душевность и искренняя вера в новогоднюю сказку. Правда, по сравнению с прошлым годом детских писем без адреса на почте не так много.

...Пятиклассник Денис Бовкун в своем письме чистосердечно признается, что хоть и учится в школе хорошо, иногда получает тройки. Зато весь год мальчик помогал маме — мыл посуду и прибирался по дому. «У меня есть мечта: мне очень охота хорошую машинку на пульте. У меня есть маленькие машинки, мне их мама покупает. А вот на большую денег нет. Я знаю, что она стоит дорого, поэтому я не обижаюсь на маму. Мы живем с ней вдвоем. Помоги мне, дедушка Мороз».

Другой юный автор новогоднего письма — Елена Русинова. На ее конверте в графе «кому» значится вполне конкретный адрес — «в Гренландию, на Северный полюс». В будущем году девочке не нужны ни сладости, ни коньки, ни куклы. Больше всего она мечтает обнаружить под елкой фотографию и автограф молодого актера Александра Головина из сериала «Кадеты». Правда, сбоку листа бумаги небольшая приписка: «и еще — большого плюшевого мишку. Пожалуйста!»

...Ярким фломастером гигантскими печатными буквами написано следующее детское письмо. Шестилетний Максим просит у «Морозки» «пожарную часть из конструктора». Взамен обещает хорошо себя вести и учиться. А на конверте с ошибками, но усердно выведено: «На Северный Полус».

В основном во всех ребячьих письмах — просьбы о вполне конкретных вещах. Лишь в нескольких конвертах можно найти рассуждения и мечты о чуде. Четырехлетний Кирилл просит подарить ему волшебную палочку, а девочка, не указавшая свое имя, мечтает о домике-невидимке с большими окнами и дверями. Она ласково называет бородатого старика «дедулькой».

Кроме текста, дети прилагают к своим письмам рисунки, аппликации и даже поделки из пластилина. В основном везде фигурируют краснощекий Мороз, елка, а также сам автор письма. В одном конверте мы обнаружили забавную картинку: возле украшенной ели со звездой на макушке стоит Дед Мороз с мешком. А на плечо у него взвален системный блок. И подпись: «Дед Мороз дарит мне компьютер».

Лишь те конверты, на которых указано «в Великий Устюг», отправляются по указанному адресу. Все остальные письма так и остаются лежать на Главпочтамте Екатеринбурга.

...До Нового года остаются считанные дни. У каждого, кто хочет одарить хотя бы одного ребенка своим вниманием и преподнести ему новогодний сюрприз, есть такая возможность. Для этого нужно лишь прийти на почту, заглянуть в коробку с детскими письмами, выбрать понравившееся пожелание, а затем исполнить просьбу малыша. Успевайте!

Евгения ЗЫКОВА
Фото Максима ГУСЕВА

РЯДОМ ЕЛКА И КАТОК

НОВАЯ ЛЯЛЯ. На днях в центре города торжественно был открыт бесплатный каток, который традиционно каждый год становится излюбленным местом отдыха детей и взрослых.

— Администрация города активно ведет подготовку к Новому году, — рассказывает начальник отдела культуры, молодежной политики и спорта Оксана Маркова. — К 20 декабря будут подведены итоги конкурса среди индивидуальных предпринимателей и различных учреждений на лучшее новогоднее оформление зданий. На массовые мероприятия выделяются средства из местного бюджета.

Нынче, как и в прошлом году, новолялинские детишки побывают на елках в Екатеринбурге и Нижнем Тагиле, выезды в каникулы организуют образовательные и культурные учреждения.

29 декабря рядом с катком на центральной площади будет открыт Ледовый городок. Дети и подростки смогут покататься на горках — деревянных и ледяных, полюбоваться красавицей елкой и фигурками изо льда.

Анна ПЕТРОВА

СКАЗОЧНЫЙ ГОРОДОК

РЕВДА. Ледовые скульптуры героев сказки Андерсена «Снежная королева», а также Деда Мороза, Снегурочки и Крысы, символа наступающего года, украсят город.

Праздничные персонажи установят на площади перед Дворцом культуры СУМЗа. Для их строительства и оформления ледового городка будет использовано около 200 кубов льда. Планируется, что каждую скульптуру подсветят стробоскопическими лампами. В центре ледового городка установят почти девятиметровую ель. Новогоднюю красавицу нарядят в сверкающие фигурки и 500-метровую гирлянду. Большую двухскатную горку под названием «Дворец Снежной королевы», ледовый «лабиринт разбойников», ледяную чашу в виде цветника возведут здесь же.

Сказочный ледовый городок откроют в конце декабря, пришедшие взрослые и дети смогут увидеть театрализованное представление и фейерверк.

Ольга СЕМЕНОВА

Царица Наташа

ЗАСЛУЖЕННЫЙ МАСТЕР СПОРТА ИЗ НИЖНЕГО ТАГИЛА НАТАЛЬЯ РАГОЗИНА СТАЛА ЧЕМПИОНКОЙ МИРА ПО БОКСУ ПО ПЯТИ КРУПНЕЙШИМ ПРОФЕССИОНАЛЬНЫМ ВЕРСИЯМ

С соперницей 31-летней тагильчанки Рагозиной в титульном бою за неожиданно ставший вакантным «пояс» чемпионки мира в весовой категории до 76,2 кг по версии WBC (ее обладательница — Лейла Али, дочь великого Мохаммеда Али, — была дисквалифицирована), оказалась еще одна темнокожая американка — 34-летняя Акондайе Фонтэйн.

Любопытно, что на ринг расположенной в немецком городе Дессау «Анхальт-Арены» Наталья вышла в образе... царицы — в алой мантии, отороченной куницей! И вела себя на протяжении всех десяти раундов поединка действительно по-царски, буквально разгромив опытную и мощную соперницу из Техаса. Хотя, конечно, «легкой прогулкой» бой между второй и третьей по рейтингу боксершами WBC все-таки не стал.

Вот что рассказала после церемонии награждения чемпионским поясом (к слову, пятым по счету; ранее Рагозина побеждала также по версиям WIBF, WBA, WIBA и GBU) сама Царица Наташа:

— Самым трудным было остановить соперницу. Встречала ее плотными ударами, но она все равно шла и шла вперед. Получала, но шла! Во втором раунде я, например, так бабахнула, что Фонтэйн «поплыла». И, несмотря на это, снова рванулась вперед. Хорошая соперница. Вообще, темп боя оказался очень высоким, с большим количеством ударов. Фонтэйн сильно била по корпусу, а я — в голову.

— Наталья, а как вообще вы попали в бокс?

— В спорт меня еще в детстве привела сестра, и сначала я занималась легкой атлетикой — бегом. А в боевые единоборства попала достаточно случайно — мальчишки однажды затащили в секцию бокса к ставшему моим первым тренером Александру Малышеву, ради шутки давшему перчатки и отправившему на спарринг с каким-то мальчиком.

— И чем закончилась эта шутка?

— Разбитой до крови губой, моей, естественно... И желанием взять быстрый реванш, что, кстати, спустя два месяца занятий у Малышева и произошло.

Досье «НС!»

Наталья Рагозина. *Прозвище — Кувалда. Родилась 5 апреля 1976 года в Караганде, выросла в Нижнем Тагиле, живет и тренируется в Москве и Германии. Рост — 181 см. Выступает в весовой категории до 76 кг. Чемпионка мира (2001), чемпионка Европы (2002, 2003) по боксу среди любителей.*

На профессиональном ринге — с 2004 года. Провела 16 боев, одержала 16 побед, из них 11 — нокаутом. Двукратная чемпионка Европы (1996, 1998) по кикбоксингу. Заслуженный мастер спорта по кикбоксингу и боксу.

Промоутер — Ульф Штайнфорт. Тренеры — Александр Малышев (Нижний Тагил), Анатолий Волков, Вячеслав Яновский, Торстен Шмидт.

Чемпионка мира среди профессионалов по версиям WBA, WBC, WIBF, WIBA, GBU.

— Наташа, не тяжело носить сразу пять чемпионских поясов?

— Ничего, своя ноша не тянет!..

Кстати, Рагозина — первая, но далеко не единственная боксерша, выросшая в Нижнем Тагиле. В частности, весной 2007 года еще две ученицы Александра Малышева — Вера Слугина и Ирина Потеева стали победителями традиционного международного турнира в Стамбуле, а в октябре Потеева завоевала «золото» чемпионата Европы среди любителей в Дании.

Юрий ОВОДОВ
Фото из архива «НС!»

ФСБ отмечает юбилей

Сегодня органы госбезопасности России отмечают 90-летний юбилей. За эти годы много раз менялось их название — Чрезвычайная комиссия (ЧК), Народный комиссариат внутренних дел (НКВД), Комитет госбезопасности (КГБ)...

Основная задача Управления федеральной службы безопасности по Свердловской области — отработка мер по нейтрализации угрозы диверсионных актов. Для этого в минувшем году, как и все последние годы, совместно с сотрудниками МВД, МЧС, Внутренних войск, проводились учения в аэропорту «Кольцово», на железнодорожном вокзале, в метрополитене, на предприятиях Росатома.

Сотрудники УФСБ активно занимаются противодействием незаконному обороту оружия и взрывчатых веществ.

Светлана БОЯРСКИХ

Спрашивайте — ответим!
«Горячий телефон» редакции
355-91-16 — с 12 до 17 часов

ПОГОДА

21 декабря

Переменная облачность, снег.

Атмосферное давление — 716–719 мм рт. ст.

Температура воздуха ночью — -13° — -15°, днем —-12° — -14°.

Ветер южный, 3–6 м/с.

Любые частные объявления БЕСПЛАТНО по тел. 371-38-75 с 10.00 до 13.00

Электронная версия газеты — на сайте nasmenu.ru

За вранье — уголовная статья

ЧТО ГРОЗИТ ПОТЕРЯВШЕМУ ПАСПОРТ

...В мае этого года в ОВД на станции Шарташ в Екатеринбурге обратилась 27-летняя гражданка. Она заявила, что у нее похитили сумку с документами. В ходе проверки было установлено, что женщина потеряла свой багаж во время распития спиртных напитков, находясь месяц назад в городе Сухой Лог. Ранее она не обращалась в милицию по факту утраты, так как не было острой необходимости в паспорте.

Известно, что без паспорта невозможно устроиться на работу, заключить договор, получить кредит, отправить денежный перевод, приобрести билеты на самолет или поезд. Лишившись этого документа, гражданин России практически утрачивает правовую дееспособность. Поэтому государство предусматривает серьезную административную ответственность за утрату или порчу паспорта по халатности.

В жизни люди довольно часто попадают в ситуацию, когда не могут объяснить, куда исчез паспорт. Первая мысль — украли. Да, подобное случается, но не так часто. Гражданин задается вопросом, что делать. Можно обратиться в паспортно-визовую службу, но не все знают, что сейчас эта служба не занимается установлением обстоятельств утраты паспорта, а сразу же направляет заявителя в отдел милиции по фактическому месту утраты документа. Именно здесь тщательно разбираются, где, когда и при каких обстоятельствах потерян паспорт.

...В октябре этого года 42-летний екатеринбуржец сообщил оператору «02», что в отношении него совершено преступление в электропоезде сообщением «Курган — Свердловск», где неизвестные нанесли ему телесные повреждения и забрали сумку с документами. Проведенной проверкой установлено, что данный гражданин, находясь в состоянии сильного алкогольного опьянения, сам оставил при выходе из вагона личные вещи.

В линейные подразделения Среднеуральского УВД на транспорте поступает много заявлений о хищениях документов — в 2007 году их зарегистрировано 736. Люди нередко беспечно относятся к их сбережению. Но часто гражданин, сам потерявший паспорт, хочет избежать ответственности за утрату документов и подает заведомо ложное заявление о краже. С начала года сотрудниками СУВДТ выявлено 99 таких правонарушений. Они подпадают под статью № 306 Уголовного кодекса Российской Федерации, которая предусматривает до шести лет лишения свободы и штраф от 100 до 300 тысяч рублей.

По словам начальника уголовного розыска Среднеуральского УВД на транспорте Евгения Егорова, граждане специально идут на подлог, заявляя, что их ограбили, они стали жертвой кражи в пассажирском поезде или пригородной электричке, документы вытащили в кассах железнодорожного вокзала... Это связано с тем, что Административный кодекс РФ, в частности, статья 19.16, предусматривает наложение штрафа за утрату паспорта из-за собственной беспечности в размере от 1500 рублей.

Перед тем как начать работать с гражданами, их предупреждают об ответственности за заведомо ложное заявление. Один из способов проверки — это получение информации с программно-технического комплекса «Розыск-магистраль», где фиксируется покупка билетов и лица, их купившие. В некоторых случаях этого достаточно. Становится ясно, что обратившийся гражданин не ехал в поезде, а соответственно, не мог там стать жертвой хищения. В других случаях правду выяснить сложнее, но следователи все равно это сделают, так что смысла в подлоге нет.

Андрей МАТВЕЕВ
Пресс-служба
Среднеуральского УВДТ

Перерабатывать и производить

КАМЫШЛОВ. В ближайшие годы здесь появится комплекс по сортировке и безопасному размещению отходов.

— Из областного бюджета на проектную документацию выделено три миллиона рублей, — рассказал ведущий специалист отдела ЖКХ администрации города Дмитрий Востряков. — В областное Министерство природных ресурсов мы представили свой проект комплекса.

Обязательными пунктами в нем указаны наличие сортировочного цеха и «зеленого хозяйства» — отдела, который бы занимался высадкой на городских клумбах цветов и растений. Кроме того, там должна быть организована биотермическая яма для скотомогильников.

— На сегодняшний день в городе нет лицензированного и сертифицированного полигона для мусора, — говорит Дмитрий Александрович. — Все отходы привозят на городскую свалку, а предприятия вынуждены переплачивать за хранение там мусора.

Сотрудники компании «Чистый город», занимающейся благоустройством Камышлова, в том числе вывозом мусора, написали свой проект будущего комплекса.

— Мы предлагаем заниматься не только сортировкой и хранением мусора, — сообщил директор компании Радик Темербаев. — С помощью специального оборудования можно наладить производство пластмассовых бутылок и гипсокартона.

Будущий межмуниципальный комплекс будет работать на Камышлов и Камышловский район.

Ольга СЕМЕНОВА

Продукты с привитыми генами

ИХ НЕ ЕСТ ДАЖЕ КОЛОРАДСКИЙ ЖУК

ЕКАТЕРИНБУРГ. В новом году все продукты, содержащие генетически модифицированных организмов более 0,9 процента от общей массы, должны иметь специальную маркировку.

— Генетически модифицированный продукт — это продукт, которому с помощью генной инженерии заданы специальные свойства, образование которых в естественных условиях невозможно, — рассказал на недавней встрече с журналистами в региональном информационном центре «ИТАР—ТАСС-Урал» заведующий отделом экспертиз, связанных с питанием населения, территориального управления Роспотребнадзора по Свердловской области Антон Вьюхин. — Например, может «программироваться» устойчивость к различным болезням и вредителям, повышение урожайности, улучшение свойства хранения продукции.

— С точки зрения сельхозпроизводителей, применение ГМО приносит определенные положительные результаты, — считает проректор по научной работе и инновациям Уральской государственной сельскохозяйственной академии Борис Воронин. — В этом году около 35 процентов овощей и зерновых, выращенных в Свердловской области, погибли от вредителей. Заграничные ученые привили некоторым сортам голландского картофеля ген, благодаря которому его перестали есть колорадские жуки.

По словам специалистов, в мире нет однозначного мнения о продуктах, содержащих новые гены. Одни страны вводят моратории на ввоз ГМО, другие, в том числе и Россия, более лояльны. Нет и точных сведений, как такие продукты влияют на здоровье человека. Существует мнение, что они приводят к появлению онкологических заболеваний, в частности, рака кожи.

— У нас есть данные о возникновении аллергических реакций после употребления генетически модифицированных продуктов, — сообщил Антон Вьюхин.

Как утверждает Антон Сергеевич, основными поставщиками ГМО в область являются западные страны, в частности, США, а также Бразилия, Китай. Они привозят к нам сою, кукурузу, рапс, картофель, рис. Сотрудники Роспотребнадзора исследуют с помощью специального оборудования (которое может определять как качественные, так и количественные показатели ГМО) такие продукты. За девять месяцев текущего года было проведено порядка 1000 проб на трансгенную ДНК, в семи процентах случаев результаты оказались положительными. Эти продукты были сняты с реализации.

— В европейских странах генетически модифицированные продукты стоят намного дешевле, чем экологически чистая продукция, — добавил Борис Александрович.

Каким образом маркировка повлияет на уровень цен в магазинах Свердловской области, специалисты пока не берутся предсказать. Они не исключают, что большинство потребителей все-таки сделают выбор в пользу овощей, зерновых, выращенных без использования новых технологий.

Ольга СЕМЕНОВА

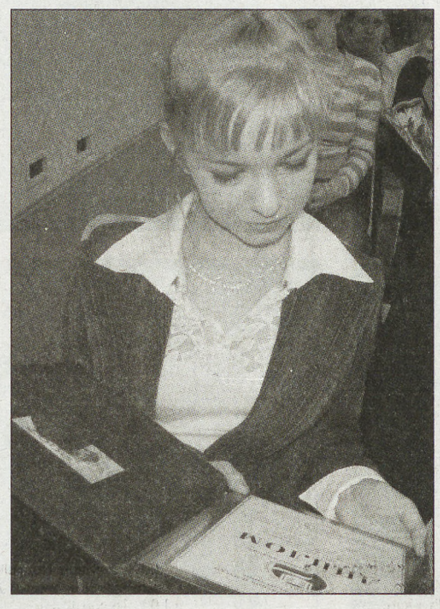

Премии — юным талантам

НАГРАДА ЗА ДОКЛАД О ПТИЦАХ

ЕКАТЕРИНБУРГ. В рамках приоритетного национального проекта «Образование», в частности раздела поддержки талантливой молодежи, лауреатами премии нынче стали 155 юных свердловчан, что на 17 человек больше, чем в прошлом году. На поощрение их из федерального бюджета выделено 5,9 млн. рублей. Награждение тех, кто особенно ярко проявил себя на олимпиадах и конкурсах исследовательских работ, в спортивных состязаниях и мероприятиях творческой направленности, на днях проходило в областном Министерстве образования. 42 человека получили по 60 тысяч рублей так называемой Президентской премии, остальные — по 30 тысяч.

Победители представляли 32 территории Среднего Урала: 83 человека учатся в Екатеринбурге, по девять в Новоуральске и Нижнем Тагиле. Также премии получили ребята из Ирбита, Качканара, Лесного, Каменска-Уральского, Верхней Пышмы, Шалинского, Ачитского, Туринского и других городских округов.

Одним из лауреатов Президентской премии стала Надя Ждановская ***(на фото)*** из Верхней Пышмы.

— Когда я готовила проект «Перо как параметр определения принадлежности птицы к экологической группе» в девятом классе, я не думала, что мне за него дадут здесь диплом первой степени. Нельзя сказать, что мне было сложно заниматься этим — олимпиада по биологии, на мой взгляд, была сложнее. Мне помогала мой педагог по биологии и географии, снабжала нужной литературой и информацией. Меня вообще интересуют предметы естественно-научного цикла.

Катерина РЕВУС
Фото автора

НА СТЫКЕ ДВУХ КОНТИНЕНТОВ

В ПЕРМСКОМ КРАЕ НАШЛИ СВОЮ ГРАНИЦУ МЕЖДУ ЕВРОПОЙ И АЗИЕЙ

С загадочной улыбкой «дремотной Азии» Рафит Мухутдинов положил передо мной синенькую папку: мол, между делом ознакомишься. Когда же я вдохнул сей изыскательский аромат, ноздри мои затрепетали от предвкушения добычи: не тянет ли это на географическое открытие?! И суть его не в том ли, что евро-азиатские столбы, утвержденные на меже Урала и Сибири, надо переставлять в несколько иные пределы? Конечно, о межконтинентальном пограничье можно сказать так: «Оно пролегает там, где договоришься». И все-таки в XXI веке хотелось бы обрести географическую ясность: где она, истинная граница между Европой и Азией?

С ГРАНИЦЕЙ ТАТИЩЕВ ПОПУТАЛ?

Столбы воздвигали как? Достиг петровский посланец, поставленный на догляд за рудными промыслами, Василий Никитич Татищев Каменного Пояса, сиречь хребта Уральского, дал первопроходческую отмашку — здесь! Приезд высокородных, столбовых особ также отмечался пограничными столбами с позолотой. Приближаясь к такому столбу по Сибирскому тракту, ссыльно-каторжный люд нередко останавливался, цепляя судорожными пятернями в ладанки горсть уходящей европейской землицы.

В те времена столбы в большей степени обозначали границу меж уездами, в советские — их укореняли по туристической надобе. Теперь они — то в Первоуральске, то близ Теплой горы. Иногда видны просто из окон поезда, иногда отнесены далече — в чистое поле... Одним словом, с границей не Татищев ли попутал?

...Ныне Такманаиху обложили данью девственные снега, пирамидально вытянутые ели, как опрокинутые воронки, затягивают взгляд в небо, но под этим снегом и под этими елями проходит он, не символический, а натуральный стык между Европой и Азией.

Все получилось как нельзя целесообразней: когда Рафит задумывал возвести в здешних местах горнолыжный курорт и ездил в Москву за подписью Путина, тогдашнего еще совсем горнолыжно не проявленного премьера, чусовской подвижник Валерий Клушин, сверяя карты и свидетельства ученых, уже лет десять вычерчивал эту самую границу. И вот сейчас они встретились, хозяин Такманаихи и местный изыскатель.

Хозяин слуху своему не верил, что там, где возносит лыжников подъемник, стыкуются два могучих континента и прямо под гостиницей обрываются отложения пермского периода — единственного русского понятия, введенного два века назад стараниями английского путешественника Родерика Мурчисона в оборот мировой геологической системы. А Клушин загибал пальцы:

— В незапамятные времена Европа и Азия находились в свободном дрейфе и их разделял пролив. Потом произошло столкновение двух материков, в результате чего получилась природная граница. Этот контакт хорошо виден с помощью космической съемки. Кроме того, стык, где континентальные плиты наехали друг на друга, характеризуется повышенной сейсмичностью. Летом на склонах Такманаихи, расположенной в бассейне реки Вильвы — притока Чусовой, можно наткнуться на диабазы — окаменелые выходы магмы из нижней части земной коры. И вот она идет, граница, почти сама себя обозначающая выбегающими на поверхность горными породами, начиная от Вильвенского моста и кончая устьем речки Белой. Здесь не только — стык Европы и Азии, но и пограничье Европы и Урала, климатическая, зоологическая и этнографическая границы. К слову сказать, та же Белая именуется охотниками Белкой. Существует легенда, что тут, где граничили манси и предки коми-пермяков, встречались белые белки. А короставник татарский, занесенный в Красную книгу?.. Татары раньше лечили им скот. Его встретишь разве что здесь, в Такманаихе...

КЛУШИН ДОВЕРЯЕТ ПАСТЕРНАКУ

Вдохновенная речь Клушина ввинчивается одновременно все глубже и выше:

— Установлено, что в Такманаихе меняются и физические поля — как гравитационное, так и магнитное. Не мной, а высоколобыми людьми замечено, что когда поезд подходит к станции Чусовская и вы приближаетесь к устью, обрамленному ущельем реки Архиповки, сознание будто ныряет в нутро Урала: там уже Азия!

— А Пастернак, смотревший в 1916 году со Всеволодо-Вильвенского уральского надвига?! — продолжает обращать в свою евразийскую веру Клушин. — Он ведь межматериковый стык буквально почувствовал и отобразил в «Докторе Живаго»: «Точно этот суровый, подоблачный, богатейший лес, как-то споткнувшись, весь, как есть, пролетел вниз и должен был провалиться в тартарары, сквозь землю, но в решительный момент чудом удержался на земле». Вслушайтесь: разлом обозначен словом «тартарары»...

Передо мной сидит человек, совсем не похожий на Чингисхана, Александра Македонского или Наполеона, но на моих глазах переписывающий карту мира. И зовут его Клушин. Каково?!

Наполняясь любопытством, я докапываюсь:

— А Пермь — это Европа?

— Абсолютная Европа, — заверяет он.

— А Лысьва? А Чусовой?

— И Лысьва — Европа. А в Чусовом она заканчивается улицей Ленина, — убеждает Валерий. — Выше, от «Третьего магазина», где дорога уходит на Красный поселок, начинается Азия...

ЕВРОПА ПОДОШЛА К АСТАФЬЕВУ С НОЖОМ

Ух ты! Значит, Виктор Петрович Астафьев, живший после войны в Чусовом, писал свои книжки в Азии — в домике на улице Партизанской, и оттуда взирал на Европу?.. Значит, детство мое, проходившее на улице Нагорной у двух бабушек, настаивалось в Азии, а школу я закончил в Европе?! Вот тебе, бабушка, и Юрьев день!

Исходя из сделанного открытия, многое становится на свои места. «Герой» астафьевской заметки, напечатанной полвека назад в местной газете, в отместку пробил ножом начинающему писателю легкое именно на улице Ленина — на оконечности Европы. Не потому ли, что Виктор Петрович был — с другого континента? Астафьев тогда этого оглоеда простил. Но на протяжении всей своей тусклой жизни «герой» мемуарно кичился:

— Это ведь я его тогда — ножичком...

Похоронен вершитель хронического подвига в Азии, на Красном поселке. Впрочем, там все похоронены. Кладбище там. И — хороший такой, самый последний на краю города магазинчик со вполне азиатским названием «Перевал» и улыбчивой продавщицей Яной. Можно взять ходового на Руси пития и, глядя с горы, помянуть всю Европу...

ПРЫЖКИ В АЗИЮ И ОБРАТНО

Магазин совмещен с небольшим трактирчиком — прямо-таки корчма на литовской границе! Вот здесь-то, входя в памятный образ Григория Отрепьева, я и задал животрепещущий вопрос:

— Мужики! Будем жить по-прежнему или по-клушински — то бишь с учетом новых обстоятельств?

Мужики загалдели, перебивая друг друга. У каждого был свой резон:

— Европу — в рифму! Мы — в Азии!

— Значит, за границей? Ни хрена себе! Никогда за границей не был!..

— Тогда — за контрабандистов!

— Сейчас бабе позвоню по сотовому, скажу — пусть она меня сегодня в свою Европу не ждет!

Среди сотрапезников всегда найдется один здравомыслящий. Им оказался бывший пограничник:

— Тут государственный подход нужен. Границу надо охранять. Столбы поставим. Пропускной пункт сделаем. Я казаков подключу. За проезд — пошлина. С Азии — стольник, с Европы — два...

— Каких — два? По пятьсот — не хочешь?!

— Баксов?..

...В целомудренной Такманаихе Рафит Мухутдинов тоже столбы установить мечтает. Вернее, знаковый указатель — точнехонько на стыке Европы и Азии. А еще они с Клушиным вынашивают замысел создать в окрестностях новообретенного пограничья Национальный парк...

— Мы не против столбов в Свердловской области. Но раз уж мы стык Европы с Азией здесь, в Прикамье, нащупали, надо обязательно обозначить нашу границу и относиться к ней так же серьезно, как канадцы, которые свою геологическую святыню — известняковую гору Бергесс — даже изобразили на десятидолларовой банкноте, — фонтанирует идеями Клушин. — А что, может, и рубль таким образом подымется?! Лыжники же, приезжающие в Такманаиху, будут запросто совершать в этой тесной связке разных частей света необыденные, романтические, если хотите — метафизические межконтинентальные прыжки. Как сказал Шекспир, за сорок минут я смогу накинуть ожерелье вокруг Земли!

Юрий БЕЛИКОВ

МИНУВШИЕ СУТКИ

❖В порту индонезийского города Сурабая ночью перевернулся танкер. В настоящее время спасатели пытаются предотвратить распространение вылившейся в воду нефти. Об этом сообщил представитель администрации порта. По его словам, танкер, способный перевозить до 500 тыс. литров топлива, опрокинулся во время закачки груза. Масштабы утечки нефти пока неизвестны. Во время аварии никто не пострадал.

❖На территории Чукотского автономного округа вступили в силу новые правила пограничного режима. Принятые в прошлом году не в полной мере отвечали специфике Чукотки. Как сообщил представитель Северо-Восточного погрануправления береговой охраны ФСБ России, изменения касаются как жителей округа, так и гостей и туристов. По новым правилам туристам, за исключением организующих путешествия самостоятельно, в пограничной зоне необходимо иметь туристические путевки. А вот гражданам РФ с временной регистрацией в округе разрешено пребывание и передвижение по территории всего Чукотского АО. Ранее можно было передвигаться только в пределах муниципального образования.

❖Сенат Конгресса США одобрил выделение из бюджета в 2008 финансовом году 401,8 млн. долларов на реализацию программ помощи республикам бывшего СССР. На содействие странам Восточной Европы и Балтии предполагается направить еще 294,5 млн. долларов. Соответствующие параметры помощи содержатся в касающемся деятельности Госдепартамента США разделе крупного законопроекта о финансировании 14 ведомств американского правительства, который сенат принял во вторник.

❖Число жертв железнодорожной аварии в Пакистане достигло 58 человек. В местные больницы доставлено 122 пострадавших. Около 20 из них находятся в тяжелом состоянии. Представитель железнодорожных властей Саид Али исключил возможность теракта. Он сообщил, что авария произошла в связи с разрывом сварного шва на рельсе. Катастрофа произошла в районе города Мехрабпур, примерно в 400 км к северу от Карачи. В поезде находились около 700 человек. По утверждению очевидцев, с рельсов сошли 12 из 16 вагонов состава. Причина трагедии пока не известна.

❖Подозреваемый в подрыве поезда «Невский экспресс» этапирован сегодня в Москву для проведения дальнейших следственных действий. Об этом сообщили в правоохранительных органах Ингушетии. 24-летний житель Малгобекского района Ингушетии Руслан Дзагиев был задержан в Назрани сотрудниками республиканского УФСБ. Он подозревается в участии в подрыве 13 августа этого года пассажирского поезда «Невский экспресс», следовавшего из Москвы в Санкт-Петербург. В октябре в Ингушетии по этому делу были задержаны 30-летний Амирхан и 29-летний Макашарип Хидриевы. Им предъявили обвинения по статье «терроризм» УК РФ.

❖Мусульманская община мира отмечает праздник жертвоприношения Ид аль-Адха. В течение четырех дней в жертву будут принесены миллионы овец, коз, коров и верблюдов. Во время ритуала произносятся слова, обращенные в сторону Мекки: «Боже! От Тебя и Тебе! Прими!» В Саудовской Аравии, где в эти дни собрались свыше 1,7 млн. паломников со всего мира для совершения хаджа, главные события праздника пройдут в долине Мина, которая была первым местом заклания жертвенных животных. Вся ее территория была объявлена в свое время пророком Мухаммедом «алтарем Аллаха».

❖США приветствуют утверждение Юлии Тимошенко на посту главы правительства Украины и рассчитывают на сотрудничество с ней. Об этом заявил журналистам официальный представитель госдепартамента США Том Кейси. «Мы приветствуем назначение Тимошенко на пост премьер-министра и рассчитываем на сотрудничество с ней и новым украинским правительством», — сказал он.

❖Одна из редких копий Великой хартии вольностей продана на торгах «Сотбис» за 21 млн. долларов. Манускрипт, датированный 1297 годом и несущий на себе восковую печать короля Эдуарда I, был приобретен практически без борьбы Дэвидом Рубенстайном, одним из основателей и руководителей крупной американской инвестиционной компании «Карлайл груп». Рубенстайн тут же поспешил заверить общественность, что предоставит манускрипт в бессрочное пользование Национальному архиву США, где он и хранился до настоящего времени.

❖ Дед Мороз (он же английский Санта Клаус и французский Пер Ноэль) остается самым популярным адресатом почтовой корреспонденции. Ежегодно почтовые отделения во всех странах мира обрабатывают более 6 млн. писем, адресованных сказочному новогоднему персонажу. Больше всего посланий Деду Морозу отправляют маленькие французы (1,2 млн. писем в прошлом году), канадцы (1 млн. писем) и британцы (750 тыс. писем).

По материалам Интернета

Организатор торгов — конкурсный управляющий Сельскохозяйственного производственного кооператива «Криулинский» (далее «Должник») Клочко Е.А. (дело № А60-42380/2005) сообщает о проведении торгов по продаже имущества Должника по частям (лотам). Должник — СПК «Криулинский», сельскохозяйственная организация, расположенная по адресу: Свердловская область, Красноуфимский район, с. Криулино, ул. Советская, 54. Место проведения торгов (адрес конкурсного управляющего): г. Екатеринбург, ул. Опалихинская, д. 16, офис 1. Должник включен в перечень организаций, имеющих мобилизационное задание (заказ) или участвующих по кооперации в выполнении мобилизационного задания на поставку продукции (выполнении работ, услуг) на период мобилизации и на военное время для государственных нужд субъекта Российской Федерации или для местных нужд.

Сведения об имуществе: Лоты № 1—33: недвижимое имущество — здания, строения, сооружения в количестве 33 ед., начальная цена аукциона в сумме составляет 16650550,00 руб. (шестнадцать миллионов шестьсот пятьдесят тысяч пятьсот пятьдесят рублей 00 копеек). Лоты № 34—100: автодорожная и сельхозуборочная техника в количестве 67 ед., начальная цена аукциона в сумме составляет 2462 767,24 руб. (два миллиона четыреста шестьдесят две тысячи семьсот шестьдесят семь рублей двадцать четыре копейки). Лоты № 101—122: оборудование в количестве 22 ед., начальная цена аукциона в сумме составляет 787379,00 руб. (семьсот восемьдесят семь тысяч триста семьдесят девять рублей 00 копеек). Лот № 123: поголовье КРС, лошадей, в том числе КРС в количестве 576 голов, лошади — 6 голов; начальная цена аукциона составляет 8743053,00 руб. (восемь миллионов семьсот сорок три тысячи пятьдесят три рубля 00 копеек); размер задатка — 874305,00 руб. (восемьсот семьдесят четыре тысячи триста пять рублей 00 копеек), шаг аукциона — 350000,00 (триста пятьдесят тысяч рублей 00 копеек).

Форма торгов — аукцион на повышение цены, открытый по составу участников и по форме подачи предложения по цене. Дата проведения аукциона: 17.01.2008 г. Срок приема заявок для участия: с 23.12.2007 г. по 16.01.2008 г.

Дата проведения повторного аукциона в случае признания первых торгов несостоявшимися: 12.02.2008 г. Форма торгов: аукцион на повышение цены, открытый по составу участников и по форме подачи предложения по цене. Срок приема заявок для участия в повторных торгах: с 18.01.2007 г. по 11.02.2008 г. Начальная стоимость имущества на повторных торгах составляет 75% от рыночной стоимости имущества, определенной в соответствии с отчетом независимого оценщика. Дата проведения третьих торгов: 10.03.2008 г. Форма торгов: аукцион на понижение цены, открытый по составу участников и по форме подачи предложения по цене. Срок приема заявок для участия: с 13.02.2008 г. по 08.03.2008 г. Начальная цена имущества и цена отсечения (минимально возможная цена) устанавливается в размере 75% и 60% от рыночной стоимости имущества, определенной в соответствии с отчетом независимого оценщика соответственно.

Для участия в торгах претенденты представляют заявку на участие, документы (надлежащим образом заверенные копии): для физ. лиц — паспорт, свидетельство о постановке на налоговый учет, согласие супруги(а) на заключение договора купли-продажи, платежные документы о внесении задатка; для юр. лиц: уставные документы, свидетельства о внесении в ЕГРЮЛ записи о государственной регистрации, свидетельство о постановке на налоговый учет, решение органа управления претендента о приобретении имущества, платежные документы о внесении задатка. Претендент становится участником торгов с момента подписания организатором протокола приема заявок на участие в торгах. Задаток платить по реквизитам: р/с 40702810800040000408 в ОАО «Уралтрансбанк» (г. Екатеринбург, БИК 046551767, к/с 30101810200000000767, ИНН 6645000395, ОКПО 661901001). В назначении платежа указывать номер лота.

Победителем торгов признается участник, предложивший в ходе торгов наибольшую цену. Документом, удостоверяющим право победителя на заключение договора купли-продажи, является протокол по итогам торгов. Заключение договора купли-продажи — в течение 5 рабочих дней с даты утверждения протокола по итогам торгов. Обязательным условием договора купли-продажи является обязательство покупателя по принятию мобилизационного задания. Оплата имущества победителем — не позднее 30 календарных дней со дня заключения договора купли-продажи по указанным выше платежным реквизитам.

Ознакомление с характеристиками имущества, порядком продажи, конкретными размерами задатка и шага аукциона по лотам, иная дополнительная информация — по адресу конкурсного управляющего: г. Екатеринбург, ул. Опалихинская, 16, офис 1, телефоны/факс: (343)2459457, 3676822, в течение всего срока приема заявок, в рабочие дни с 9 часов до 18 часов по адресу проведения торгов.

ПОНЕДЕЛЬНИК, *24 декабря*

«ПЕРВЫЙ КАНАЛ»

05.00 Доброе утро
09.00 Новости
09.05 Малахов +
10.20 Модный приговор
11.20 Контрольная закупка
12.00 Новости
12.20 Т/с «Агент национальной безопасности»
13.20 Детективы
14.00 Другие новости
14.30 Фазенда
15.00 Новости (с субтитрами)
15.20 Лолита. Без комплексов
16.20 Понять. Простить
17.00 Федеральный судья
18.00 Вечерние новости (с субтитрами)
18.20 Жди меня
19.10 След
20.00 Т/с «Татьянин день»
21.00 Время
21.30 Т/с «Личная жизнь доктора Селивановой»
22.30 600 секунд
23.30 Ночные новости
23.50 Теория невероятности. «Родиться заново»
00.40 Гении и злодеи
01.10 «Купол тысячелетия»
01.40 Драма «КАРТОФЕЛЬНАЯ ФАБРИКА» фильм 1-й
03.00 Новости
03.05 Драма «КАРТОФЕЛЬНАЯ ФАБРИКА» фильм 1-й (окончание)
03.20 Драма «КАРТОФЕЛЬНАЯ ФАБРИКА» фильм 2-й

«РОССИЯ»

05.00 Доброе утро, Россия!
05.15, 5.45, 6.15, 6.45, 7.15, 7.45 Вести-Урал
08.00 «Артист забытого жанра. Владимир Шубарин»
08.55 Т/с «Тайны следствия»
09.50 Т/с «Держи меня крепче»
10.45 Дежурная часть
11.00 Вести
11.30 Вести-Урал
11.50 Ступени
12.15 Т/с «Сибирочка»
12.45 Т/с «Мачеха»
13.35 Вести-Урал
14.00 Прямая трансляция открытия первого заседания Государственной Думы Российской Федерации 5-го созыва
15.00 Мультфильмы
15.30 Суд идет
16.30 Кулагин и партнеры
17.00 Вести
17.25 Вести-Урал
17.45 Дежурная часть
18.00 Т/с «Ангел-хранитель»
19.00 Т/с «Всегда говори «всегда»
20.00 Вести
20.25 Вести-Урал
20.45 Спокойной ночи, малыши!
20.55 Комедия «ИДЕАЛЬНАЯ ЖЕНА»
23.05 «Мой серебряный шар. Элина Быстрицкая»
00.05 Вести+
00.25 Честный детектив
00.55 Синемания
01.25 Дорожный патруль
01.45 Комедия «АФИНСКИЕ ВЕЧЕРА»
03.20 Евроньюс
04.40 Дежурная часть

«НТВ»

06.00 Сегодня утром
09.05 Следствие вели
10.00 Сегодня
10.25 Чрезвычайное происшествие
11.00 Кулинарный поединок
12.00 Квартирный вопрос
13.00 Сегодня
13.30 Т/с «Адвокат»
15.30 Чрезвычайное происшествие
16.00 Сегодня
16.30 Т/с «Возвращение Мухтара-2»
18.30 Чрезвычайное происшествие
19.00 Сегодня
19.35 Т/с «Улицы разбитых фонарей-8»
21.40 Т/с «Спецгруппа»
22.45 Сегодня
23.10 Т/с «Бес в ребро, или Великолепная четверка»
00.10 Школа злословия
01.05 Top gear
01.35 Т/с «Возвращение Мухтара-2»
03.20 Т/с «Джоуи»
03.40 Т/с «Холм одного дерева-2»
04.25 Т/с «Скорая помощь-11»
05.10 М/с «Богатенький Ричи-4»

«10 КАНАЛ»

07.00 Мультфильм
07.20 Астропрогноз
07.25 Погода
07.30 Квадратный метр
08.00 Кастальский ключ
08.25 Погода
08.30 Риэлторский вестник
08.50 Погода
08.55 Астропрогноз
09.00 Боевик «ШИРОКО ШАГАЯ»
11.00 Успеть за 23 минуты
11.30 Тайны-2
12.30 Т/с «Звездные врата»
13.30 Здоровья Вам!
13.55 Погода
14.00 Успеть за 23 минуты
14.30 «Уп-пс!»
15,30 Т/с «Мурашки»
16.00 Т/с «Звездные врата»
17.00 Т/с «Клинок ведьм»
18.00 Т/с «Говорящий с призраками»
19.00 За секунду до катастрофы
20.00 Действующие лица
20.10 Астропрогноз
20.15 В мире дорог
20.30 Новости «9 1/2»
21.25 Погода
21.30 «10 +»
21.45 Футбольное обозрение Урала
21.55 Погода
22.00 Комедия «БЛОНДИНКА В ЗАКОНЕ-2»
00.00 Т/с «Байки из склепа»
00.30 Триллер «КРОВАВАЯ ЖАТВА»
02.30 Т/с «Байки из склепа»
03.00 Культ наличности
06.00 Relaks

«ДТВ»

06.00 Удачное утро
06.50 Музыка
06.55 Мультфильмы
08.00 Самое смешное видео
08.25 Т/с «Агентство «Алиби»
08.55 Неслучайная музыка
09.00 Телемагазин
09.30 Каламбур
10.00 Маски-шоу
10.30 Комедия «ПРОДАЕТСЯ ДЕТЕКТОР ЛЖИ»
12.30 Утомленные славой. Владимир Шаинский
12.55 Судебные страсти
14.00 Территория призраков
15.00 Т/с «Безмолвный свидетель-2»
15.25 Т/с «CSI: место преступления»
16.25 Т/с «Крутой Уокер»
17.30 Невероятная коллекция мистера Рипли
18.30 Судебные страсти
19.30 Информационная программа «День»
20.30 Самое захватывающее видео
21.30 Т/с «Безмолвный свидетель-2»
22.00 Т/с «CSI: место преступления»
23.00 Голые и смешные-2007
23.30 Невероятная коллекция мистера Рипли
00.30 «Карданный вал+»
00.55 Голые и смешные-2007
01.20 Неслучайная музыка
01.30 Музыка

«ОТВ»

06.00 С добрым утром, земляки!
06.00 Бешеные колеса
06.30 Мультфильм
06.45 Хорошее настроение
07.45 Погода
07.50 Недвижимость
07.55 Астропрогноз
08.00 Резонанс
08.30 ТАСС прогноз
09.00 Кофе со сливками
09.30 Студия приключений
10.00 События недели
10.40 Патрульный участок
11.00 Телевыставка
11.30 VIP-студия
12.00 Телевыставка
12.30 Опасность под водой
13.00 Телевыставка
13.30 Очарование домашних питомцев
14.00 Телевыставка
14.30 Бешеные колеса
15.00 Телевыставка
16.00 Лови удачу
16.45 Погода
16.50 Телевыставка
17.00 Жестокие тайны прошлого
17.45 Телевыставка
17.55 Погода
18.00 События
18.15 Патрульный участок
18.30 В мире дорог
18.45 Астропрогноз
18.50 Погода
18.55 Недвижимость
19.00 Рецепт
20.00 Ровно 8
21.00 Цена вопроса
21.20 Пятый угол
21.45 Шестая графа
22.00 Действующие лица
22.15 Автобан
22.30 События
23.00 Акцент
23.15 Колеса-блиц
23.30 11 1/2
00.00 Автобан
00.15 События
00.45 Акцент
02.00 Ровно 8

«4 КАНАЛ»

06.00 Программа мультфильмов
06.45 Ночные новости
06.55 Бизнес сегодня
07.00 Утренний экспресс
09.00 Новости. Итоги недели
09.50 Бизнес сегодня
09.55 Дежурный по городу
10.10 Ценные новости
10.20 Т/с «Казароза»
11.25 Ночные новости
11.30 Растем вместе
12.00 Д/ф «Тайные общества» 4-я часть
13.00 Бизнес сегодня
13.05 Комедия «ГОРОДСКОЙ ОХОТНИК»
15.00 Телемагазин
15.15 Время любимых мультфильмов
16.50 Телемагазин
17.00 Женский журнал
17.30 Финансист
18.00 Дежурный по городу
18.15 Служба спасения «Сова»
18.35 Бизнес сегодня
18.45 Ночные новости
18.50 Ценные новости
19.00 Новости
19.30 «Личная жизнь. Двойная жизнь Георгия Буркова»
20.30 Новости. Итоги дня
21.15 Комедийная мелодрама «ЗНАКИ ЛЮБВИ»
23.30 Новости. Ночной выпуск
23.50 Бизнес сегодня
23.55 Ночные новости
00.00 Финансист
00.30 Ценные новости
00.40 Вокруг света
01.40 Музыка
02.00 Альтернатива есть!

«СТС»

06.00 М/с «Найти Эда»
06.45 М/с Наш друг Пишичитай»
06.55 М/с «Смешарики»
07.00 Т/с «Моя прекрасная няня»
07.30 Т/с «Папины дочки»
08.00 Т/с «Кадетство»
09.00 Истории в деталях. Екатеринбург
09.20 «Новости-41»
09.30 Т/с «Безмолвный свидетель»
10.30 Комедия «МИЛЛИАРДЫ БЕЙЛИ»
12.30 Снимите это немедленно
13.30 Истории в деталях
14.00 М/с «Смешарики»
14.05 М/с «ЗВЕЗДНЫЙ ДЕСАНТ»
14.30 М/с «ПРИКЛЮЧЕНИЯ ДЖЕКИ ЧАНА»
15.00 М/с «КОРОЛЬ ЛЕВ. ТИМОН И ПУМБА»
15.30 М/с «ЧАРОДЕЙКИ»
16.00 Т/с «Сабрина - маленькая ведьма»
16.30 Галилео
17.00 Т/с «Моя прекрасная няня»
18.00 Т/с «Тайны Смолвиля»
19.00 Т/с «Папины дочки»
19.30 Из первых уст
20.00 Т/с «Кадетство»
21.00 Т/с «Атлантида»
22.00 Комедия «ФОКУС-ПОКУС»
00.00 Истории в деталях
00.30 Детали
01.30 Т/с «Особенный день»
02.15 Т/с «100 подвигов Эдди Макдауда»
03.50 Т/с «Беглецы»
04.30 Т/с «Спасибо за покупку»
05.20 Музыка

«КУЛЬТУРА»

07.00 Евроньюс
10.00 Новости
10.20 В главной роли
10.50 Драма «МУЖ МОЕЙ ЖЕНЫ»
12.20 Линия жизни. Эдуард Успенский
13.10 Мой Эрмитаж
13.40 Т/спектакль «Маленькая девочка»
15.25 Документальная история
15.55 Порядок слов
16.00 М/с «Жили-были... Искатели»
16.25 М/ф «Однажды»
16.30 Пустыня всерьез
16.55 Энциклопедия. «Плутарх»
17.05 Д/ф «Носачи»
17.35 Плоды просвещения. Пленницы судьбы. Авдотья Панаева
18.00 «Маскарад». Четвертая редакция»
18.30 БлокНОТ
19.00 Ночной полет
19.30 Новости
19.55 Д/с «Монологи великого Дуни»
20.25 Тем временем
21.20 Комедия «СОЛОМЕННАЯ ШЛЯПКА»
23.30 Новости
23.55 Про арт
00.20 Рене Флеминг. Концерт перед Рождеством
01.40 Д/ф «Лик Санта-Клауса»
02.35 Мировые сокровища культуры. «Шибам. В Чикаго-пустыне трескается глина»

«АТН»

05.00 Вести сейчас
06.00 Вести сейчас
07.00 Вести сейчас
05.10 Вести сейчас. Регион
05.30 Вести. Коротко о главном
05.48 Вести. Интервью
06.10 Вести сейчас. Регион
06.30 Вести. Коротко о главном
06.35 Исторические хроники Николая Сванидзе
07.10 Вести сейчас. Регион
07.30 Вести. Коротко о главном
07.33 Вести. Экономика. Итоговая программа
07.48 Вести. Интервью
07.55 Вести. Спорт
08.00 Вести-Урал
08.20 Вести. Экономика. Екатеринбург
08.30 Вести. Интервью. Екатеринбург
08.50 - 13.50 Вести. Пресса - каждый час
09.00 - 18.00 Вести сейчас - каждый час
09.10 - 18.10 Вести. Экономика - каждый час
09.15 - 18.15 Вести сейчас. Регион - каждый час
09.30 - 18.30 Вести. Коротко о главном - каждый час
09.33 - 18.33 Вести. Интервью - каждый час
09.38 - 18.38 Вести. Спорт - каждый час
09.40 - 18.40 Вести сейчас. Регион - каждый час
10.33 Вести. Экономика. Итоговая программа
14.50 - 18.50 Вести. Культура - каждый час
21.00 Вести-Урал
21.20 Вести. Экономика. Екатеринбург
21.30 Вести. Интервью. Екатеринбург
22.00 Вести сейчас
22.20 Вести. Экономика
22.30 Вести. Коротко о главном
22.33 Вести. Интервью
22.38 Вести. Спорт
22.40 Вести сейчас. Регион
22.50 Вести. Культура
23.00 Вести-Урал
23.20 Вести. Экономика. Екатеринбург
23.30 Вести. Интервью. Екатеринбург
00.00 - 03.00 Вести сейчас
00.20 - 03.20 Вести. Экономика - каждый час
00.30 - 03.30 Вести. Коротко о главном - каждый час
00.33 - 03.33 Вести. Интервью - каждый час
00.38 - 03.38 Вести. Спорт - каждый час
00.40 - 03.40 Вести сейчас. Регион - каждый час
00.50 - 03.50 Вести. Культура - каждый час
04.00 Вести-Урал
04.20 Вести. Экономика. Екатеринбург
04.30 Вести. Интервью. Екатеринбург

«ЭРА-ТВ»

08.00 Музыка
11.00 Hit chart
12.00 Хочу все снять!
12.30 News Блок Weekly
13.00 «Клуб»
14.00 Обыск и свидание
14.30 Музыка
16.00 Hit chart
16.30 ВузNews Екатеринбург
17.00 News International
17.30 Жестокие игры
18.00 Русская 10-ка
19.00 Доступный экстрим
19.30 Тачку на прокачку
20.00 NewsБлок Екатеринбург
20.30 «Мечты Алисы»
21.00 Звездный стиль: Hillary Duff
21.30 По домам
22.00 Киночарт
22.30 Простая жизнь Пэрис Хилтон
23.00 «Клуб»
00.00 «Клиника»
00.30 Южный Парк
01.00 News Блок Daily
01.15 Звездная жизнь: самая дорогая недвижимость мира
02.15 Музыка
03.00 Лови удачу

«ТВЦ»

06.00 Настроение
08.30 События
08.50 Петровка, 38
09.00 История государства Российского
09.05 Музыкальная комедия «КУБАНСКИЕ КАЗАКИ»
11.15 Петровка, 38
11.30 События
11.45 Постскриптум
12.55 «Идеальное алиби» - «Доказательства вины»
13.45 Линия защиты
14.30 События
14.45 Мультпарад
15.30 В центре событий
16.30 Новое «Времечко».
17.30 События
17.55 Деловая Москва
18.10 Детектив «ОТЕЛЬ «У ПОГИБШЕГО АЛЬПИНИСТА»
19.50 История государства Российского
19.55 «Реальные истории». Чудо в Новогоднюю ночь.
20.30 События
20.55 Детектив «ЖЕНСКАЯ ЛОГИКА-5» 1-2-я серии
23.00 Момент истины
23.55 События
00.20 Собрание сочинений. И.С.Бах. «Рождественская ораторня»
01.25 Петровка, 38
01.35 Комедия «БОЙФРЕНД НА РОЖДЕСТВО»
03.05 Комедия «ВИТРИНА»
04.20 Сказка «МАЛЬЧИК С ПАЛЬЧИК»
05.40 М/ф «Золотой мальчик»

«СТУДИЯ-41»

06.30 Немецкий алфавит для детей
06.55 Погода
07.00 М/с «Крот и его друзья»
07.30 Домашние сказки
08.00 «Новости-41»
08.30 «Что мы знаем о еде?» история авокадо
09.00 Дела семейные
10.00 Обмани ремонт
10.30 Друзья моего хозяина
11.00 Т/с «Дальнобойщики»
12.00 Сделай мне ребенка
12.30 Одень свою подругу
13.00 День красоты
15.00 Т/с «Мачеха»
16.00 Т/с «Гордость»
17.00 Дела семейные
18.00 Т/с «Иван Подушкин, джентльмен сыска»
19.00 «Новости-41»
19.25 Погода
19.30 Из первых уст
20.00 Т/с «Клон»
21.00 Ток-шоу «Частная жизнь»
22.00 Т/с «Дальнобойщики»
23.00 «Новости-41»
23.30 Погода
23.35 День города
23.45 Мелодрама «ЛЮБОВЬ СЕРАФИМА ФРОЛОВА»
01.30 Вкусные свадьбы
01.55 Т/с «Родильное отделение»
02.35 Т/с «Гордость»
03.25 Т/с «Мачеха»
03.50 Т/с «Пленница»
05.00 Музыка

«ЦТУ»

06.40 Хоккей. ЧР. Спартак (Москва) - ЦСКА
08.45 Вести-спорт
09.00 Зарядка с чемпионом
09.15 Мультфильмы
10.00 Зарядка с чемпионом
10.15 Рожденные побеждать
10.45 Мастер спорта
11.004 Вести-спорт
11.15 Летопись спорта
11.50 Автоспорт
12.55 Футбол. Чемпионат Италии. Интер - Милан
15.00 Новости ЦТУ.ru
15.10 Бильярд
17.05 Биатлон. Кубок мира
18.50 Новости ЦТУ.ru
19.10 Биатлон. Кубок мира
20.55 Хоккей. ЧР. Динамо (Москва) - Авангард (Омская область)
23.15 Спорт-ревю.ЦТУ
23.35 Самый сильный человек
00.35 Неделя спорта
01.35 Бокс
02.45 Вести-спорт
02.55 Рыбалка с Радзишевским
03.10 Трудно быть великаном
03.45 Хоккей. ЧР. Динамо (Москва) - Авангард (Омская область)
05.40 Сборная России
06.15 Баскетбол. Спартак (Россия) - Лотос (Польша)

«REN-TV»

06.00 Музыка
06.30 М/с «Крокодилы спешат на помощь»
06.55 М/с «Огги и тараканы»
07.15 Рекламный облом
07.40 Ради смеха
08.00 Дальние родственники
08.25 Очевидец представляет: самое смешное
09.30 Информационная программа «24»
10.00 Т/с «Пантера»
11.00 Час суда
12.00 Правда об НЛО
12.30 «24»
13.00 Комедия «ВА-БАНК»
15.00 Комедия «ВА-БАНК 2»
17.00 Ради смеха
18.00 Званый ужин
19.00 Нарушители порядка
19.30 Информационная программа «24»
20.00 Т/с «Next 2»
21.00 Т/с «Солдаты-13»
22.00 Чрезвычайные истории: «Охота на олигархов»
23.00 Вечер с Тиграном Кеосаяном
23.30 «24». Итоговый выпуск
00.00 Персона
00.15 Триллер «СМЕРТЕЛЬНЫЙ ЛАБИРИНТ»
02.10 Военная тайна
02.55 С.С.С.Р. (Слухи. Скандалы. Сенсации. Расследования.)
03.40 Музыка

«ТНТ-УРАЛ»

05.45 Т/с «Любовь и тайны Сансет Бич»
06.30 Такси
06.55 Глобальные новости
07.00 М/с «Ох уж эти детки!»
07.25 М/с «Ракетная мощь»
07.50 Екатеринбург. Инструкция по применению
08.30 Необъяснимо, но факт
09.30 Т/с «Саша + Маша»
10.00 Т/с «Счастливы вместе»
11.00 М/с «Приключения Джимми Нейтрона, мальчика-гения»
11.30 М/с «Новая жизнь Рокко»
12.00 М/с «Эй, Арнольд!»
12.30 М/с «Ох уж эти детки!»
13.00 М/с «Губка Боб Квадратные Штаны»
13.30 Такси
14.00 Т/с «Саша + Маша»
15.00 Дом-2. Город любви
16.00 Фантастика «И ГРЯНУЛ ГРОМ»
18.00 Т/с «Счастливы вместе»
19.00 Такси
19.30 Екатеринбург. Инструкция по применению
20.00 Т/с «Счастливы вместе»
21.00 Дом-2. Город любви
22.00 Комедия «ПРОСТО ДРУЗЬЯ»
23.55 Дом-2. После заката
00.25 Екатеринбург. Инструкция по применению
00.55 Наши песни
01.15 Комедия «ПУТЕШЕСТВИЯ ВЫПУСКНИКОВ»
03.00 Дом-2. Первая весна
03.55 Гипноз
04.40 Мультфильмы
05.45 У камина

ВИТРИНА

СРЕДИ ЦВЕТОВ УРАЛА
620017, Екатеринбург, ул. Краснофлотцев, 15
Тел.: (343) 334-07-71;
ул. Старых большевиков, 24
www.scural.ru
ЦВЕТЫ. СЕМЕНА. САЖЕНЦЫ. РАССАДА, ГАЗОННЫЕ ТРАВЫ. КОМНАТНЫЕ РАСТЕНИЯ.
КЕРАМИКА (ЗАВОДСКИЕ ЦЕНЫ).
Ландшафтный дизайн.
ОЗЕЛЕНЕНИЕ.
Альпийские горки, бассейны, цветники, газоны, изготовление беседок и пергол.
ЗИМНИЕ САДЫ.
ПЕНСИОНЕРАМ СКИДКИ — 15 %.
ПРИГЛАШАЕМ БУХГАЛТЕРА, ДИЗАЙНЕРОВ, ПРОДАВЦОВ В ЦВЕТОЧНЫЙ МАГАЗИН (РАЙОН: ЭЛЬМАШ)

ВТОРНИК, *25 декабря*

«ПЕРВЫЙ КАНАЛ»

05.00 Доброе утро
09.00 Новости
09.05 Малахов +
10.20 Модный приговор
11.20 Контрольная закупка
12.00 Новости
12.20 Т/с «Агент национальной безопасности»
13.20 Детективы
14.00 Другие новости
14.30 Фазенда
15.00 Новости (с субтитрами)
15.20 Лолита. Без комплексов
16.20 Понять. Простить
17.00 Федеральный судья
18.00 Вечерние новости (с субтитрами)
18.20 Пусть говорят
19.10 След
20.00 Т/с «Татьянин день»
21.00 Время
21.30 Т/с «Личная жизнь доктора Селивановой»
22.30 «Формула любви»
23.30 Ночные новости
23.50 Искатели. «Страна счастья»
00.40 Ударная сила. «Спутники в камуфляже»
01.30 Доброй ночи
02.30 Комедия «ЧОКНУТЫЕ»
03.00 Новости
03.05 Комедия «ЧОКНУТЫЕ» (продолжение)
04.20 Детективы

«РОССИЯ»

05.00 Доброе утро, Россия!
05.15, 5.45, 6.15, 6.45, 7.15, 7.45 Вести-Урал
08.00 «Тени исчезают... Петр Вельяминов»
08.55 Т/с «Тайны следствия»
09.50 Т/с «Держи меня крепче»
10.45 Дежурная часть
11.00 Вести
11.30 Вести-Урал
11.50 Т/с «Затерянные на острове»
12.15 Вспомнить все
12.45 Д/с «Семь чудес Древнего Египта»
13.40 Вести-Урал
14.00 Вести
14.10 Т/с «Сибирочка»
14.40 Т/с «Мачеха»
15.30 Суд идет
16.30 Кулагин и партнеры
17.00 Вести
17.25 Вести-Урал
17.45 Дежурная часть
18.00 Т/с «Ангел-хранитель»
19.00 Т/с «Всегда говори «всегда»
20.00 Вести
20.25 Вести-Урал
20.45 Спокойной ночи, малыши!
20.55 Комедийная мелодрама «МУЖСКАЯ ИНТУИЦИЯ»
23.10 «Последняя роль. Георгий Юматов»
00.10 Вести+
00.30 Комедия «ЛЕДИ НА ДЕНЬ»
02.45 Т/с «Держи меня крепче»
03.45 Дорожный патруль
04.00 Евроньюс
04.40 Дежурная часть

«НТВ»

06.00 Сегодня утром
09.05 Наше все!
10.00 Сегодня
10.20 Чистосердечное признание
10.55 Т/с «Врачебная тайна»
13.00 Сегодня
13.35 Т/с «Улицы разбитых фонарей-8»
15.30 Чрезвычайное происшествие
16.00 Сегодня
16.30 Т/с «Возвращение Мухтара-2»
18.30 Чрезвычайное происшествие
19.00 Сегодня
19.35 Т/с «Улицы разбитых фонарей»
21.40 Т/с «Спецгруппа»
22.45 Сегодня
23.10 Т/с «Бес в ребро, или Великолепная четверка»
00.10 Главная дорога
00.40 Фэнтези «МАЙКЛ»
02.45 Т/с «Джоуи»
03.10 Т/с «Холм одного дерева-2»
03.55 Т/с «Скорая помощь-11»
04.50 М/с «Богатенький Ричи-4»

«10 КАНАЛ»

06.40 Астропрогноз
06.45 Погода
06.50 Действующие лица
07.00 Новости «9 1/2»
07.55 Погода
08.00 Здоровья Вам!
08.25 Астропрогноз
08.30 «10 +»
08.45 Футбольное обозрение Урала
08.55 Погода
09.00 Комедия «БЛОНДИНКА В ЗАКОНЕ-2»
11.00 Успеть за 23 минуты
11.30 Тайны-2
12.30 Т/с «Звездные врата»
13.30 Красота и здоровье
13.55 Погода
14.00 Успеть за 23 минуты
14.30 «Уп-пс!»
15.30 Т/с «Мурашки»
16.00 Т/с «Звездные врата»
17.00 Т/с «Клинок ведьм»
18.00 Т/с «Говорящий с призраками»
19.00 За секунду до катастрофы
20.00 Действующие лица
20.10 Астропрогноз
20.15 В мире дорог
20.30 Новости «9 1/2»
21.25 Погода
21.30 «10 +»
21.50 Хоккей: на льду «Автомобилист»
21.55 Погода
22.00 Комедия «НЕ ГОВОРИ МАМЕ О СМЕРТИ НЯНИ»
00.00 Т/с «Байки из склепа»
00.30 Фильм «ЭТРУССКАЯ МАСКА»
02.30 Т/с «Байки из склепа»
03.00 Культ наличности
06.00 Relaks

«ДТВ»

06.00 Удачное утро
06.50 Музыка
06.55 Мультфильмы
08.00 Самое смешное видео
08.25 Т/с «Агентство «Алиби»
08.55 Неслучайная музыка
09.00 Телемагазин
09.30 Каламбур
10.00 Маски-шоу
10.30 Драма «ДВЕ ЛУНЫ, ТРИ СОЛНЦА»
12.30 Утомленные славой. ГуппаА «На-На»
13.00 Судебные страсти
14.00 Территория призраков
15.00 Т/с «Безмолвный свидетель-2»
15.25 Т/с «CSI: место преступления»
16.25 Т/с «Крутой Уокер»
17.30 Невероятная коллекция мистера Рипли
18.30 Судебные страсти
19.30 Информационная программа «День»
20.30 Самое захватывающее видео
21.30 Т/с «Безмолвный свидетель-2»
22.00 Т/с «CSI: место преступления»
23.00 Голые и смешные-2007
23.30 Невероятная коллекция мистера Рипли
00.30 «Карданный вал+»
01.00 Голые и смешные-2007
01.30 Маски-шоу
02.00 Ночной клуб
04.00 Т/с «Рыцарь дорог»
04.45 Деньги с неба
04.55 Музыка

«ОТВ»

06.00 С добрым утром, земляки!
06.00 Бешеные колеса
06.30 Мультфильм
06.45 Хорошее настроение
07.45 Погода
07.50 Недвижимость
07.55 Астропрогноз
08.00 Ровно 8
09.00 Действующие лица
09.15 Колеса-блиц
09.30 Земля Уральская
Профилактические работы с 10.00 до 16.00
16.00 Лови удачу
16.45 Погода
16.50 Телевыставка
17.00 Цена вопроса
17.45 Телевыставка
17.55 Погода
18.00 События
18.15 Патрульный участок
18.30 ТАСС прогноз
18.45 Астропрогноз
18.50 Телевыставка
19.00 Т/с «Линия защиты»
19.45 Патрульный участок
19.55 Недвижимость
20.00 Ровно 8
21.00 Т/с «72 метра»
21.50 Телевыставка
22.00 Действующие лица
22.15 Автобан
22.30 События
23.00 Акцент
23.15 Колеса-блиц
23.30 11 1/2
00.00 Автобан
00.15 События
00.45 Акцент
01.00 Изображая зверя
02.00 Ровно 8

«4 КАНАЛ»

06.00 Программа мультфильмов
06.30 Новости. Ночной выпуск
06.50 Ночные новости
06.55 Бизнес сегодня
07.00 Утренний экспресс
09.00 Новости. Итоги дня
09.50 Бизнес сегодня
09.55 Дежурный по городу
10.10 Ценные новости
10.20 Т/с «Казароза»
11.25 Ночные новости
11.30 Финансист
12.00 Экспресс-здоровье
13.00 Бизнес сегодня
13.05 Сказка «ЗНАКИ ЛЮБВИ»
15.50 Телемагазин
16.00 Время любимых мультфильмов
16.50 Телемагазин
17.00 Женский журнал
17.30 То, что надо!
18.00 Дежурный по городу
18.15 Финансист
18.35 Бизнес сегодня
18.45 Ночные новости
18.50 Ценные новости
19.00 Новости
19.30 «Личная жизнь. Дуремар и красавицы»
20.30 Новости. Итоги дня
21.15 Мистический триллер «НЕВИДИМЫЙ»
23.10 Новости. Авторский взгляд
23.30 Новости. Ночной выпуск
23.50 Бизнес сегодня
23.55 Ночные новости
00.00 Мельница
00.30 Ценные новости
00.40 Вокруг света
01.40 Музыка
02.00 Альтернатива есть!

«СТС»

06.00 М/с «Найти Эда»
06.45 М/с «Наш друг Пишичитай»
06.55 М/с «Смешарики»
07.00 Т/с «Моя прекрасная няня»
07.30 Т/с «Папины дочки»
08.00 Т/с «Кадетство»
09.00 Из первых уст
09.30 Т/с «Атлантида»
10.30 Комедия «ДЖЕК-СНЕГОВИК»
12.30 Т/с «Талисман любви»
13.30 Истории в деталях
14.00 М/с «Смешарики»
14.05 М/с «ЗВЕЗДНЫЙ ДЕСАНТ»
14.30 М/с «ПРИКЛЮЧЕНИЯ ДЖЕКИ ЧАНА»
15.00 М/с «КОРОЛЬ ЛЕВ. ТИМОН И ПУМБА»
15.30 М/с «ЧАРОДЕЙКИ»
16.00 Т/с «Сабрина - маленькая ведьма»
16.30 Галилео
17.00 Т/с «Моя прекрасная няня»
18.00 Т/с «Тайны Смолвиля»
19.00 Т/с «Папины дочки»
19.30 Истории в деталях. Екатеринбург
19.50 «Новости-41»
20.00 Т/с «Кадетство»
21.00 Т/с «Атлантида»
22.00 Комедия «ЧОКНУТАЯ НЯНЬКА»
23.50 6 кадров
00.00 Истории в деталях
00.30 Детали
01.30 Т/с «Закон и порядок. Специальный корпус»
02.15 Т/с «100 подвигов Эдди Макдауда»
03.50 Т/с «Беглецы»
04.30 Т/с «Спасибо за покупку»
04.50 Музыка

«КУЛЬТУРА»

06.30 Евроньюс
10.00 Новости
10.20 В главной роли
10.50 Драма «УДАР И ОТВЕТ»
12.15 Тем временем
13.10 Academia
13.40 Комедия «КЛУБ САМОУБИЙЦ, ИЛИ ПРИКЛЮЧЕНИЯ ТИТУЛОВАННОЙ ОСОБЫ» 1-я серия
14.45 Д/ф «Любимая песня Хаджи-Мурата»
15.25 Театральная летопись
15.55 Порядок слов
16.00 М/с «Жили-были... Искатели»
16.25 «Встреча с гением»: «Эйнштейн. Сила света» часть 1-я
16.55 Энциклопедия. «Ференц Лист»
17.05 Д/ф «Счастливая жизнь носорога»
17.35 Плоды просвещения. Дворцовые тайны. «Аничковский рай»
18.00 Мировые сокровища культуры. «Музейный комплекс Плантен-Моретюс. Дань династии печатников»
18.15 Д/ф «Надломленная жизнь»
19.00 Ночной полет
19.30 Новости
19.55 Д/с «Монологи великого Дуни»
20.20 Мировые сокровища культуры. «Берлинский остров музеев. Прусская сокровищница»
20.35 Концерт «Джордж Гершвин Гала»
21.20 Комедия «БЕЗУМНЫЙ ДЕНЬ ИНЖЕНЕРА БАРКАСОВА»
23.30 Новости
23.55 Драма «ГЕНРИХ VIII» 1-я серия
01.40 «Профессия: смехач». Владимир Хенкин
02.10 Д/с «Малый ледниковый период»

«АТН»

05.00 Вести сейчас
05.10 Вести. Экономика
05.20 Вести сейчас. Регион
05.30 Вести. Коротко о главном
05.33 Вести. Интервью
05.38 Вести. Спорт
05.40 Вести сейчас. Регион
05.50 Вести. Культура
06.00 Вести сейчас
06.10 Вести. Экономика
06.20 Вести сейчас. Регион
06.30 Вести. Коротко о главном
06.33 Вести. Интервью
06.38 Вести. Спорт
06.45 Вести сейчас. Регион
06.50 Вести. Культура
07.00 Вести сейчас
07.10 Вести. Экономика
07.20 Вести сейчас. Регион
07.30 Вести. Коротко о главном
07.33 Вести. Интервью
07.38 Вести. Спорт
07.45 Вести сейчас. Регион
07.50 Вести. Культура
08.00 Вести-Урал
08.20 Вести. Экономика. Екатеринбург
08.30 Вести. Интервью. Екатеринбург
08.50 - 13.50 Вести. Пресса - каждый час
09.00 - 20.00 Вести сейчас - каждый час
09.10 - 20.10 Вести. Экономика - каждый час
09.15 - 20.15 Вести сейчас. Регион - каждый час
09.30 - 20.30 Вести. Коротко о главном - каждый час
09.33 - 20.33 Вести. Интервью - каждый час
09.38 - 20.38 Вести. Спорт - каждый час
09.40 - 20.40 Вести сейчас. Регион - каждый час
14.50 - 20.50 Вести. Культура - каждый час
21.00 Вести-Урал
21.20 Вести. Экономика. Екатеринбург
21.30 Вести. Интервью. Екатеринбург
22.00 Вести сейчас
22.20 Вести. Экономика
22.30 Вести. Коротко о главном
22.33 Вести. Интервью
22.38 Вести. Спорт
22.40 Вести сейчас. Регион
22.50 Вести. Культура
23.00 Вести-Урал
23.20 Вести. Экономика. Екатеринбург
23.30 Вести. Интервью. Екатеринбург
00.00 - 03.00 Вести сейчас
00.20 - 03.20 Вести. Экономика - каждый час
00.30 - 03.30 Вести. Коротко о главном - каждый час
00.33 - 03.33 Вести. Интервью - каждый час
00.38 - 03.38 Вести. Спорт - каждый час
00.40 - 03.40 Вести сейчас. Регион - каждый час
00.50 - 03.50 Вести. Культура - каждый час
04.00 Вести-Урал
04.20 Вести. Экономика. Екатеринбург
04.30 Вести. Интервью. Екатеринбург

«ЭРА-ТВ»

08.00 Музыка
11.00 Hit chart
12.00 Киночарт
12.30 Звездный стиль: Hillary Duff
13.00 «Клуб»
14.00 Простая жизнь Пэрис Хилтон
14.30 Музыка
16.00 Hit chart
16.30 News Блок Екатеринбург
17.00 «Клуб»
18.00 Народный чарт
19.00 Давай на спор (ru)
19.30 Икона видеоигр: Gears of War
20.00 NewsБлок Екатеринбург
20.30 «Мечты Алисы»
21.00 Live с биланом
21.30 По домам
22.00 Гид по стилю
22.30 Простая жизнь Пэрис Хилтон
23.00 «Клуб»
00.00 «Клиника»
00.30 Южный Парк
01.00 News Блок Daily
01.15 20 самых модных клубов Америки
02.15 Музыка
03.00 Лови удачу
04.00 Музыка

«ТВЦ»

06.00 Настроение
08.30 События
08.50 Петровка, 38
09.05 Музыкальный фильм «СТАРИННЫЙ ВОДЕВИЛЬ»
10.30 Д/ф «Не стреляйте в музыкантов!»
11.15 Петровка, 38
11.30 События
11.50 Т/с «Ловушка для полтергейста»
13.40 Момент истины
14.30 События
14.45 Мультпарад
15.30 Т/с «Мститель в маске»
16.30 Новое «Времечко».
17.30 События
17.55 Деловая Москва
18.10 Крестьянская застава
18.40 История государства Российского
18.50 Т/с «Расплата за грехи»
19.50 История государства Российского
19.55 «Чучела» - «Доказательства вины»
20.30 События
20.55 Комедия «САМЫЕ СЧАСТЛИВЫЕ»
22.50 Скандалисты года
23.45 События
00.10 Петровка, 38
00.20 «Рунет-2007»: Церемония вручения премии
01.30 Т/с «Чисто английское убийство»
03.15 Комедия «ОТКРОЙТЕ, ДЕД МОРОЗ!»
04.55 М/ф «Сармико»
05.15 Д/ф «Обыкновенное чудо. Телевидение в лицах» 1-я серия

«СТУДИЯ-41»

06.30 Уроки хорошего поведения
06.55 Погода
07.00 М/с «Крот и его друзья»
07.30 Домашние сказки
08.00 «Новости-41»
08.30 Экстремальная кухня
09.00 Дела семейные
10.00 Городское путешествие
11.00 Т/с «Дальнобойщики»
12.00 Спросите повара
12.30 Охотники за рецептами
13.00 Детский день
15.00 Т/с «Мачеха»
16.00 Т/с «Гордость»
17.00 Дела семейные
18.00 Т/с «Иван Подушкин, джентльмен сыска»
19.00 «Новости-41»
19.20 Послесловие
19.30 Вкус жизни
19.55 Погода
20.00 Т/с «Клон»
20.55 Женское счастье
21.00

СРЕДА, *26 декабря*

«ПЕРВЫЙ КАНАЛ»

05.00 Доброе утро
09.00 Новости
09.05 Малахов +
10.20 Модный приговор
11.20 Контрольная закупка
12.00 Новости
12.20 Т/с «Агент национальной безопасности»
13.20 Детективы
14.00 Другие новости
14.30 Фазенда
15.00 Новости (с субтитрами)
15.20 Лолита. Без комплексов
16.20 Понять. Простить
17.00 Федеральный судья
18.00 Вечерние новости (с субтитрами)
18.20 Пусть говорят
19.10 След
20.00 Т/с «Татьянин день»
21.00 Время
21.30 Т/с «Личная жизнь доктора Селивановой»
22.30 «Счастье вопреки...»
23.30 Ночные новости
23.50 «Безумный гений Иннокентия Смоктуновского»
00.40 Доброй ночи
01.40 Приключенческий фильм «ШАНХАЙСКИЙ СВЯЗНОЙ»
03.00 Новости
03.05 Приключенческий фильм «ШАНХАЙСКИЙ СВЯЗНОЙ» (продолжение)
03.30 Д/ф «Сын Гималаев»
04.20 Детективы

«РОССИЯ»

05.00 Доброе утро, Россия!
05.15, 5.45, 6.15, 6.45, 7.15, 7.45 Вести-Урал
08.00 «Удивительная примадонна. Анна Нетребко»
08.55 Т/с «Тайны следствия»
09.50 Т/с «Держи меня крепче»
10.45 Дежурная часть
11.00 Вести
11.30 Вести-Урал
11.50 Т/с «Затерянные на острове»
12.15 Игра воображения
12.45 Д/с «Семь чудес Древней Греции»
13.40 Вести-Урал
14.00 Вести
14.10 Т/с «Сибирочка»
14.40 Т/с «Мачеха»
15.30 Суд идет
16.30 Кулагин и партнеры
17.00 Вести
17.25 Вести-Урал
17.45 Дежурная часть
18.00 Т/с «Ангел-хранитель»
19.00 Т/с «Всегда говори «всегда»
20.00 Вести
20.25 Вести-Урал
20.45 Спокойной ночи, малыши!
20.55 Мелодрама «СНЕГУРОЧКА ДЛЯ ВЗРОСЛОГО СЫНА»
22.55 «Чужой среди своих. Вадим Мулерман»
23.55 Вести+
00.15 Комедия «НЕВЫНОСИМАЯ ЖЕСТОКОСТЬ»
02.15 Т/с «Держи меня крепче»
03.15 Дорожный патруль
03.25 Горячая десятка
04.25 Евроньюс

«НТВ»

06.00 Сегодня утром
09.05 «Наше все!»
10.00 Сегодня
10.20 Комната отдыха
10.55 Т/с «Врачебная тайна»
13.00 Сегодня
13.25 Т/с «Улицы разбитых фонарей»
15.30 Чрезвычайное происшествие
16.00 Сегодня
16.30 Т/с «Возвращение Мухтара-2»
18.30 Чрезвычайное происшествие
19.00 Сегодня
19.35 Т/с «Улицы разбитых фонарей»
21.40 Т/с «Спецгруппа»
22.45 Сегодня
23.10 Т/с «Бес в ребро, или Великолепная четверка»
00.10 С днем рождения!
00.55 Комедия «НАЛЕВО ОТ ЛИФТА»
02.35 Т/с «Холм одного дерева-2»
04.05 Т/с «Скорая помощь-11»
04.55 Т/с «Центр вселенной»

«10 КАНАЛ»

06.40 Астропрогноз
06.45 Погода
06.50 Действующие лица
07.00 Новости «9 1/2»
07.55 Погода
08.00 Доктор красоты
08.25 Астропрогноз
08.30 «10 +»
08.50 Хоккей: на льду «Автомобилист»
08.55 Погода
09.00 Комедия «НЕ ГОВОРИ МАМЕ О СМЕРТИ НЯНИ»
11.00 Успеть за 23 минуты
11.30 Тайны-2
12.30 Т/с «Звездные врата»
13.30 Здоровья Вам!
13.55 Погода
14.00 Успеть за 23 минуты
14.30 «Уп-пс!»
15.30 Т/с «Мурашки»
16.00 Т/с «Звездные врата»
17.00 Т/с «Клинок ведьм»
18.00 Т/с «Говорящий с призраками»
19.00 За секунду до катастрофы
20.00 Действующие лица
20.10 Астропрогноз
20.15 В мире дорог
20.30 Новости «9 1/2»
21.25 Погода
21.30 «10 +»
21.55 Погода
22.00 Комедия «МАМА И ПАПА СПАСАЮТ МИР»
00.00 Т/с «Байки из склепа»
00.30 Фильм ужасов «ОНИ»
02.30 Т/с «Байки из склепа»
03.00 Культ наличности
06.00 Релакс

«ДТВ»

06.00 Удачное утро
06.50 Музыка
06.55 Мультфильмы
08.00 Самое смешное видео
08.25 Т/с «Агентство «Алиби»
08.55 Неслучайная музыка
09.00 Телемагазин
09.30 Каламбур
10.00 Маски-шоу
10.30 Комедия «ВЕСЕЛЫЕ РЕБЯТА»
12.30 Утомленные славой
13.00 Судебные страсти
14.00 Территория призраков
15.00 Т/с «Безмолвный свидетель-2»
15.25 Т/с «CSI: место преступления»
16.25 Т/с «Крутой Уокер»
17.30 Невероятная коллекция мистера Рипли
18.30 Судебные страсти
19.30 Информационная программа «День»
20.30 Самое захватывающее видео
21.30 Т/с «Безмолвный свидетель-2»
22.00 Т/с «CSI: место преступления»
23.00 Голые и смешные-2007
23.30 Невероятная коллекция мистера Рипли
00.30 «Карданный вал+»
01.00 Голые и смешные-2007
01.30 Маски-шоу
02.00 Ночной клуб
04.00 Т/с «Рыцарь дорог»
04.45 Деньги с неба
04.55 Музыка

«ОТВ»

06.00 С добрым утром, земляки!
06.00 Бешеные колеса
06.30 Мультфильм
06.45 Хорошее настроение
07.45 Погода
07.50 Недвижимость
07.55 Астропрогноз
08.00 Ровно 8
09.00 Действующие лица
09.15 Колеса-блиц
09.30 Власть народа
09.45 Доступно о многом
10.00 Все как есть
11.00 Телевыставка
11.30 Жестокие тайны прошлого
12.00 Телевыставка
12.30 Опасность под водой
13.00 Телевыставка
13.30 Пятый угол
14.00 Телевыставка
14.30 Бешеные колеса
15.00 Телевыставка
16.00 Лови удачу
16.45 Погода
16.50 Телевыставка
17.00 Жестокие тайны прошлого
17.45 Телевыставка
17.55 Погода
18.00 События
18.15 Патрульный участок
18.30 Жалобная книга
18.45 Астропрогноз
18.50 Телевыставка
19.00 Т/с «Линия защиты»
19.45 Патрульный участок
19.55 Недвижимость
20.00 Ровно 8
21.00 Т/с «72 метра»
21.50 Телевыставка
22.00 Действующие лица
22.15 Автобан
22.30 События
23.00 Акцент
23.15 Колеса-блиц
23.30 11 1/2
00.00 Автобан
00.15 События
00.45 Акцент
01.00 Изображая зверя
02.00 Ровно 8

«4 КАНАЛ»

06.00 Программа мультфильмов
06.30 Новости. Ночной выпуск
06.50 Ночные новости
06.55 Бизнес сегодня
07.00 Утренний экспресс
09.00 Новости. Итоги дня
09.50 Бизнес сегодня
09.55 Дежурный по городу
10.10 Ценные новости
10.20 Т/с «Казароза»
11.25 Ночные новости
11.30 География духа
12.00 Песня - это маленькая жизнь
12.30 Музыка
13.00 Бизнес сегодня
13.05 Триллер «НЕВИДИМЫЙ»
15.00 Телемагазин
15.15 Время любимых мультфильмов
16.50 Телемагазин
17.00 Женский журнал
17.30 Мельница
18.00 Дежурный по городу
18.15 Реальные деньги
18.35 Бизнес сегодня
18.45 Ночные новости
18.50 Ценные новости
19.00 Новости
19.30 «Личная жизнь. Бронеслав Брондуков. Последний сеанс»
20.30 Новости. Итоги дня
21.15 Мистический триллер «ЭФФЕКТ БАБОЧКИ-2»
23.10 Старые и новые песни о главном
23.30 Новости. Ночной выпуск
23.50 Бизнес сегодня
23.55 Ночные новости
00.00 Строим вместе
00.30 Ценные новости
00.40 Вокруг света
01.40 Музыка
02.00 Альтернатива есть!

«СТС»

06.00 М/с «Найти Эда»
06.45 М/с «Наш друг Пишичитай»
07.00 Т/с «Моя прекрасная няня»
07.30 Т/с «Папины дочки»
08.00 Т/с «Кадетство»
09.00 Истории в деталях. Екатеринбург
09.20 «Новости-41»
09.30 Т/с «Атлантида»
10.30 Приключенческий фильм «ЛОВУШКА ДЛЯ ТУРИСТОВ»
12.20 6 кадров
12.30 Т/с «Талисман любви»
13.30 Истории в деталях
14.00 М/с «Смешарики»
14.05 М/с «ЗВЕЗДНЫЙ ДЕСАНТ»
14.30 М/с «ПРИКЛЮЧЕНИЯ ДЖЕКИ ЧАНА»
15.00 М/с «КОРОЛЬ ЛЕВ. ТИМОН И ПУМБА»
15.30 М/с «ЧАРОДЕЙКИ»
16.00 Т/с «Сабрина - маленькая ведьма»
16.30 Галилео
17.00 Т/с «Моя прекрасная няня»
18.00 Т/с «Тайны Смолвиля»
19.00 Т/с «Папины дочки»
19.30 Истории в деталях. Екатеринбург
19.50 «Новости-41»
20.00 Т/с «Кадетство»
21.00 Т/с «Атлантида»
22.00 Фантастическая комедия «КОРОТКОЕ ЗАМЫКАНИЕ-2»
00.00 Истории в деталях
00.30 Детали
01.30 Т/с «Закон и порядок. Специальный корпус»
02.15 Т/с «100 подвигов Эдди Макдауда»
03.50 Т/с «Беглецы»
04.30 Т/с «Спасибо за покупку»
04.50 Музыкальная программа

«КУЛЬТУРА»

06.30 Евроньюс
10.00 Новости
10.20 В главной роли
10.50 Драма «МЯТЕЖНЫЙ ЭРНЕСТ»
12.25 Апокриф
13.10 «Профессия: смехач». Владимир Хенкин
13.40 Комедия «КЛУБ САМОУБИЙЦ, ИЛИ ПРИКЛЮЧЕНИЯ ТИТУЛОВАННОЙ ОСОБЫ» 2-я серия
14.45 Д/ф «Зилимские бабушки»
15.25 Театральная летопись
15.55 Порядок слов
16.00 М/с «Жили-были... Искатели»
16.25 «Встреча с гением»: «Эйнштейн. Сила света» часть 2-я
16.55 Энциклопедия.»Екатерина Медичи»
17.05 Веронские соловьи
17.35 Плоды просвещения. Петербург: время и место. «Святочный Петербург»
18.00 Концерт «Звезды XXI века»
19.00 Ночной полет
19.30 Новости
19.55 Д/с «Монологи великого Дуни»
20.25 Ток-шоу «Большие»
21.20 Комедия «КРАСАВЕЦ-МУЖЧИНА»
23.30 Новости
23.55 Драма «ГЕНРИХ VIII» 2-я серия
01.30 Мировые сокровища культуры. «Гавайи. Родина богини огня Пеле»
01.45 Киноконцерт «Танцуют все!»..
02.10 Д/с «Малый ледниковый период»
02.45 Музыкальный момент. И.Альбенис.»Испанская рапсодия»

«АТН»

05.00 Вести сейчас
05.10 Вести. Экономика
05.20 Вести сейчас. Регион
05.30 Вести. Коротко о главном
05.33 Вести. Интервью
05.38 Вести. Спорт
05.40 Вести сейчас. Регион
05.50 Вести. Культура
06.00 Вести сейчас
06.10 Вести. Экономика
06.20 Вести сейчас. Регион
06.30 Вести. Коротко о главном
06.33 Вести. Интервью
06.38 Вести. Спорт
06.45 Вести сейчас. Регион
06.50 Вести. Культура
07.00 Вести сейчас
07.10 Вести. Экономика
07.20 Вести сейчас. Регион
07.30 Вести. Коротко о главном
07.33 Вести. Интервью
07.38 Вести. Спорт
07.45 Вести сейчас. Регион
07.50 Вести. Культура
08.00 Вести-Урал
08.20 Вести. Экономика. Екатеринбург
08.30 Вести. Интервью. Екатеринбург
08.50 - 13.50 Вести. Пресса - каждый час
09.00 - 20.00 Вести сейчас - каждый час
09.10 - 20.10 Вести. Экономика - каждый час
09.15 - 20.15 Вести сейчас. Регион - каждый час
09.30 - 20.30 Вести. Коротко о главном - каждый час
09.33 - 20.33 Вести. Интервью - каждый час
09.38 - 20.38 Вести. Спорт - каждый час
09.40 - 20.40 Вести сейчас. Регион - каждый час
14.50 - 20.50 Вести. Культура - каждый час
21.00 Вести-Урал
21.20 Вести. Экономика. Екатеринбург
21.30 Вести. Интервью. Екатеринбург
22.00 Вести сейчас
22.20 Вести. Экономика
22.30 Вести. Коротко о главном
22.33 Вести. Интервью
22.38 Вести. Спорт
22.40 Вести сейчас. Регион
22.50 Вести. Культура
23.00 Вести-Урал
23.20 Вести. Экономика. Екатеринбург
23.30 Вести. Интервью. Екатеринбург
00.00 - 03.00 Вести сейчас
00.20 - 03.20 Вести. Экономика - каждый час
00.30 - 03.30 Вести. Коротко о главном - каждый час
00.33 - 03.33 Вести. Интервью - каждый час
00.38 - 03.38 Вести. Спорт - каждый час
00.40 - 03.40 Вести сейчас. Регион - каждый час
00.50 - 03.50 Вести. Культура - каждый час
04.00 Вести-Урал
04.20 Вести. Экономика. Екатеринбург
04.30 Вести. Интервью. Екатеринбург

«ЭРА-ТВ»

08.00 Музыка
11.00 Hit sms chart
12.00 Тихие игры!
12.30 Live с Биланом
13.00 «Клуб»
14.00 Простая жизнь Пэрис Хилтон
14.30 Музыка
16.00 Hit sms chart
16.30 Арт Коктейль
17.00 «Клуб»
18.00 Мировой чарт
19.00 Давай на спор (ru)
19.30 Виртуалити
20.00 News Блок Екатеринбург
20.30 «Мечты Алисы»
21.00 Live с Биланом
21.30 По домам
22.00 Стоп! Снято: Rihanna «Shut up & Drive»
22.30 Простая жизнь Пэрис Хилтон
23.00 «Клуб»
00.00 «Клиника»
00.30 Южный Парк
01.00 News Блок Daily
01.15 Звездная жизнь буйных наследников
02.15 Музыка
03.00 Лови удачу
04.00 Музыка

«ТВЦ»

06.00 Настроение
08.30 События
08.50 Петровка, 38
09.05 Приключения «ЗЕМЛЯ САННИКОВА»
10.50 «Музыкальная история». Лариса Долина.
11.15 Петровка, 38
11.30 События
11.50 Т/с «Ловушка для полтергейста»
13.40 Д/ф «Живые бомбы. Женщины-смертницы»
14.30 События
14.45 День аиста
15.30 Т/с «Мститель в маске»
16.30 Новое «Времечко».
17.30 События
17.55 Резонанс
18.10 21 кабинет
18.40 История государства Российского
18.50 Т/с «Расплата за грехи»
19.50 История государства Российского
19.55 Лицом к городу
20.50 События
21.05 Мелодрама «СНЕЖНАЯ ЛЮБОВЬ, ИЛИ СОН В ЗИМНЮЮ НОЧЬ» 1-2-я серии
23.30 «Ничего личного»: Откуда взялся Дед Мороз
00.25 События
00.50 Петровка, 38
01.05 Комедия «ХОЛОСТОЙ ВЫСТРЕЛ»
02.45 Т/с «Одно дело на двоих»
03.55 Мюзикл «БЕДНАЯ КРОШКА»
05.00 Мультфильм
05.15 Д/ф «Обыкновенное чудо. Телевидение в лицах» 2-я серия

«СТУДИЯ-41»

06.30 Уроки хорошего поведения
06.50 Погода
07.00 М/с «Крот и его друзья»
07.30 Домашние сказки
08.00 «Новости-41»
08.30 «Все секреты...» хот-дог
09.00 Дела семейные
Профилактические работы с 10.00 до 16.00
16.00 Т/с «Мачеха»
17.00 Т/с «Гордость»
18.00 Т/с «Иван Подушкин, джентльмен сыска»
19.00 «Новости-41»
19.20 Послесловие
19.30 На все 100!
19.55 Погода
20.00 Т/с «Клон»
21.00 Мужской портрет
22.00 Т/с «Дальнобойщики»
23.00 «Новости-41»
23.30 Погода
23.35 День города
23.45 Военный роман «ЧИСТОЕ НЕБО»
02.00 Вкусные свадьбы
02.30 Т/с «Родильное отделение»
03.05 Т/с «Гордость»
03.55 Т/с «Мачеха»
04.35 Т/с «Пленница»
05.00 Музыка

«ЦТУ»

06.45 Волейбол. ЧР. Динамо-Янтарь (Калининград) - Динамо (Москва)
08.45 Вести-спорт
09.00 Зарядка с чемпионом
09.10 Мультфильмы
10.00 Зарядка с чемпионом
10.15 Т/с «Своя команда»
10.45 Мастер спорта
11.00 Вести-спорт
11.10 Скоростной участок
11.55 Дзюдо
13.10 110-летие стрелкового спорта России
15.00 Новости ЦТУ.ru
15.10 Бильярд
16.55 Рыбалка с Радзишевским
17.10 Биатлон. Кубок мира
18.10 Вести-спорт
18.25 Волейбол. Ярославич (Ярославль) - Динамо-ТТГ (Казань)
20.20 Новости ЦТУ.ru
20.40 День города
20.55 Волейбол. Искра (Одинцово) - Динамо (Москва). Прямая трансляция
22.50 Спорт-ревю.ЦТУ
23.10 Хоккей. ЧР. СКА (СПб) - Металлург (Магнитогорск)
01.15 Волейбол. Ярославич (Ярославль) - Динамо-ТТГ (Казань)
03.15 Вести-спорт
03.25 Юрункаш. Хроника трагедии
04.00 Волейбол. Искра (Одинцово) - Динамо (Москва)
06.00 Футбол. Обзор матчей чемпионата Италии

«REN-TV»

06.00 Музыка
06.25 М/с «Крокодилы спешат на помощь»
06.50 М/с «Огги и тараканы»
07.10 Рекламный облом
07.35 Ради смеха
07.55 Т/с «Вовочка-3»
08.25 Т/с «Солдаты-13»
09.30 Информационная программа «24»
10.00 Т/с «Пантера»
11.00 Час суда
12.00 Правда об НЛО
12.30 Информационная программа «24»
13.00 Т/с «Папенькин сынок»
14.00 С.С.С.Р. (Слухи. Скандалы. Сенсации. Расследования.) Итоги года
15.00 Триллер «ОТКРЫТОЕ МОРЕ»
17.00 Т/с «Солдаты-13»
18.00 Званый ужин
19.00 Персона
19.30 Информационная программа «24»
20.00 Т/с «Next 2»
21.00 Т/с «Солдаты. Здравствуй, рота, Новый год!»
23.00 Вечер с Тиграном Кеосаяном
23.30 «24». Итоговый выпуск
00.00 Персона
00.15 Комедия «СЕКС-МИССИЯ»
02.15 Т/с «Студенты»
04.40 Музыка

«ТНТ-УРАЛ»

05.45 Т/с «Любовь и тайны Сансет Бич»
06.30 Такси
06.55 Глобальные новости
07.00 М/с «Ох уж эти детки!»
07.25 М/с «Ракетная мощь»
07.50 Екатеринбург. Инструкция по применению
08.30 Необъяснимо, но факт
09.30 Т/с «Саша + Маша»
10.00 Т/с «Счастливы вместе»
11.00 М/с «Приключения Джимми Нейтрона, мальчика-гения»
11.30 М/с «Новая жизнь Рокко»
12.00 М/с «Эй, Арнольд!»
12.30 М/с «Ох уж эти детки!»
13.00 М/с «Губка Боб Квадратные Штаны»
13.30 Такси
14.00 Т/с «Саша + Маша»
14.30 Т/с «Саша + Маша»
15.00 Дом-2. Город любви
16.00 Комедия «РОЖДЕСТВЕНСКИЕ КАНИКУЛЫ»
18.00 Т/с «Счастливы вместе»
19.00 Такси
19.30 Екатеринбург. Инструкция по применению
20.00 Т/с «Счастливы вместе»
21.00 Дом-2. Город любви
22.00 Комедийная мелодрама «ЧЕГО ХОТЯТ ЖЕНЩИНЫ»
00.35 Дом-2. После заката
01.05 Екатеринбург. Инструкция по применению
01.35 Наши песни
01.55 Комедийный боевик «ВРЕМЕНИ В ОБРЕЗ»
04.00 Дом-2. Первая весна
04.50 Полиция стиля
05.20 Мультфильм
05.30 У камина

ООО «ГАОС ПЛЮС»

ГАОС

Екатеринбург,
▼ пр. Ленина, 20, оф. 25
Тел.: 371-05-83
▼ ул. Коммунистическая, 123
Тел.: 330-60-02

ВЫСОКОКАЧЕСТВЕННОЕ ПОСТЕЛЬНОЕ БЕЛЬЕ, ОДЕЯЛА, ПЛЕДЫ, ПОДУШКИ, МОДНЫЕ РАСЦВЕТКИ НА ЛЮБОЙ ВКУС

ФОРМА ОПЛАТЫ ЛЮБАЯ.

ЧЕТВЕРГ, *27 декабря*

«ПЕРВЫЙ КАНАЛ»

05.00 Доброе утро
09.00 Новости
09.05 Малахов +
10.20 Модный приговор
11.20 Контрольная закупка
12.00 Новости
12.20 Т/с «Агент национальной безопасности»
13.20 Детективы
14.00 Другие новости
14.30 Фазенда
15.00 Новости (с субтитрами)
15.20 Лолита. Без комплексов
16.20 Понять. Простить
17.00 Федеральный судья
18.00 Вечерние новости (с субтитрами)
18.20 Пусть говорят
19.10 След
20.00 Т/с «Татьянин день»
21.00 Время
21.30 Т/с «Личная жизнь доктора Селивановой»
22.30 Романы на съемочной площадке
23.30 Ночные новости
23.50 «Красный смех»
01.00 Доброй ночи
02.00 Драма «АЭРОПОРТ-77»
03.00 Новости
03.05 Драма «АЭРОПОРТ-77» (продолжение)
04.10 Детективы

«РОССИЯ»

05.00 Доброе утро, Россия!
05.15, 5.45, 6.15, 6.45, 7.15, 7.45 Вести-Урал
08.00 «Последняя песня сыщика Экимяна»
08.55 Т/с «Тайны следствия»
09.50 Т/с «Держи меня крепче»
10.45 Дежурная часть
11.00 Вести
11.30 Вести-Урал
11.50 Т/с «Затерянные на острове»
12.15 Властелин ума
12.45 Д/с «Семь чудес Древнего Рима»
13.40 Вести-Урал
14.00 Вести
14.10 Т/с «Сибирочка»
14.40 Т/с «Мачеха»
15.30 Суд идет
16.30 Кулагин и партнеры
17.00 Вести
17.25 Вести-Урал
17.45 Дежурная часть
18.00 Т/с «Ангел-хранитель»
19.00 Т/с «Всегда говори «всегда»
20.00 Вести
20.25 Вести-Урал
20.45 Спокойной ночи, малыши!
20.55 Комедия «СУЖЕНЫЙ-РЯЖЕНЫЙ»
23.00 «Умереть красивой. Ирина Метлицкая»
00.00 Вести+
00.20 Драма «ЧЕЛОВЕК БЕЗВОЗВРАТНЫЙ»
02.35 Т/с «Держи меня крепче»
03.30 Дорожный патруль
03.45 Евроньюс
04.40 Дежурная часть

«НТВ»

06.00 Сегодня утром
09.05 Наше все!
10.00 Сегодня
10.20 Борьба за собственность
10.55 Т/с «Врачебная тайна»
13.00 Сегодня
13.35 Т/с «Улицы разбитых фонарей»
15.30 Чрезвычайное происшествие
16.00 Сегодня
16.30 Т/с «Возвращение Мухтара-2»
18.30 Чрезвычайное происшествие
19.00 Сегодня
19.35 Т/с «Улицы разбитых фонарей»
21.40 Т/с «Спецгруппа»
22.45 Сегодня
23.10 Боевик «ПРИКЛЮЧЕНИЯ ПЛУТО НЭША»
01.00 Драма «КТО УБИЛ ВИКТОРА ФОКСА?»
03.05 Т/с «Холм одного дерева-2»
03.50 Т/с «Скорая помощь-11»
04.35 Т/с «Центр вселенной»

«10 КАНАЛ»

06.40 Астропрогноз
06.45 Погода
06.50 Действующие лица
07.00 Новости «9 1/2»
07.55 Погода
08.00 Автоэлита
08.25 Астропрогноз
08.30 «10 +»
08.55 Погода
09.00 Комедия «МАМА И ПАПА СПАСАЮТ МИР»
11.00 Успеть за 23 минуты
11.30 За секунду до катастрофы
12.30 Т/с «Звездные врата»
13.30 Риэлторский вестник
13.55 Погода
14.00 Успеть за 23 минуты
14.30 «Уп-пс!»
15.30 Т/с «Мурашки»
16.00 Т/с «Звездные врата»
17.00 Т/с «Клинок ведьм»
18.00 Т/с «Говорящий с призраками»
19.00 За секунду до катастрофы
20.00 Действующие лица
20.10 Астропрогноз
20.15 В мире дорог
20.30 Новости «9 1/2»
21.25 Погода
21.30 «10 +»
21.50 PROсвязь
21.55 Погода
22.00 Комедия «ЭЙС ВЕНТУРА: РОЗЫСК ДОМАШНИХ ЖИВОТНЫХ»
00.00 Т/с «Байки из склепа»
00.30 Фильм ужасов «ВНУТРЕННИЙ СТРАХ-2»
02.30 Т/с «Байки из склепа»
03.00 Культ наличности
06.00 Релакс

«ДТВ»

06.00 Удачное утро
06.50 Музыка
06.55 Мультфильмы
08.00 Самое смешное видео
08.25 Т/с «Агентство «Алиби»
08.55 Неслучайная музыка
09.00 Телемагазин
09.30 Каламбур
10.00 Маски-шоу
10.30 Комедия «ДЕТИ ДОН-КИХОТА»
12.30 Утомленные славой. Ольга Кормухина и Алексей Белов
13.00 Судебные страсти
14.00 Территория призраков
15.00 Т/с «Безмолвный свидетель-2»
15.25 Т/с «CSI: место преступления»
16.25 Т/с «Крутой Уокер»
17.30 Невероятная коллекция мистера Рипли
18.30 Судебные страсти
19.30 Информационная программа «День»
20.30 Самое захватывающее видео
21.30 Т/с «Безмолвный свидетель-2»
22.00 Т/с «CSI: место преступления»
23.00 Голые и смешные-2007
23.30 Невероятная коллекция мистера Рипли
00.30 «Карданный вал+»
01.00 Голые и смешные-2007
01.30 Маски-шоу
02.00 Ночной клуб
04.00 Т/с «Рыцарь дорог»
04.45 Деньги с неба
04.55 Музыка

«ОТВ»

06.00 С добрым утром, земляки!
06.00 Бешеные колеса
06.30 Мультфильм
06.45 Хорошее настроение
07.45 Погода
07.50 Недвижимость
07.55 Астропрогноз
08.00 Ровно 8
09.00 Действующие лица
09.15 Колеса-блиц
09.30 Социальное партнерство
10.00 Шестая графа
10.15 Мультфильм
10.30 Депутатское расследование
10.45 De facto
11.00 Телевыставка
11.30 Жестокие тайны прошлого
12.00 Телевыставка
12.30 Опасность под водой
13.00 Телевыставка
13.30 Очарование домашних питомцев
14.00 Телевыставка
14.30 Бешеные колеса
15.00 Телевыставка
16.00 Лови удачу
16.45 Погода
16.50 Телевыставка
17.00 Камертон
17.45 Телевыставка
17.55 Погода
18.00 События
18.15 Патрульный участок
18.30 Среда обитания
18.45 Астропрогноз
18.50 Телевыставка
19.00 Т/с «Линия защиты»
19.45 Патрульный участок
19.55 Недвижимость
20.00 Ровно 8
21.00 10 лет вместе
21.50 Телевыставка
22.00 Действующие лица
22.15 Автобан
22.30 События
23.00 Акцент
23.15 Колеса-блиц
23.30 11 1/2
00.00 Автобан
00.15 События
00.45 Акцент
01.00 Изображая зверя
02.00 Ровно 8

«4 КАНАЛ»

06.00 Программа мультфильмов
06.30 Новости. Ночной выпуск
06.50 Ночные новости
06.55 Бизнес сегодня
07.00 Утренний экспресс
09.00 Новости. Итоги дня
09.50 Бизнес сегодня
09.55 Дежурный по городу
10.10 Ценные новости
10.20 Д/ф «Красочная планета. Болгария»
11.25 Ночные новости
11.30 Мегадром агента Z
12.00 Растем вместе
12.30 Музыка
13.00 Бизнес сегодня
13.05 Мистический триллер «ЭФФЕКТ БАБОЧКИ-2»
15.00 Телемагазин
15.15 Время любимых мультфильмов
16.50 Телемагазин
17.00 Женский журнал
17.30 Жилье мое
18.00 Дежурный по городу
18.15 Бюро добрых услуг
18.35 Бизнес сегодня
18.45 Ночные новости
18.50 Ценные новости
19.00 Новости
19.30 «Личная жизнь. Николай Еременко. Последний пылко влюбленный»
20.30 Новости. Итоги дня
21.15 Мистический триллер «СМЕРТЬ ДЕВУШКИ»
23.10 Старые и новые песни о главном
23.30 Новости. Ночной выпуск
23.50 Бизнес сегодня
23.55 Ночные новости
00.00 Мотор-шоу
00.30 Ценные новости
00.40 Вокруг света
01.40 Музыка
02.00 Альтернатива есть!

«СТС»

06.00 М/с «Найти Эда»
06.55 М/с «Смешарики»
07.00 Т/с «Моя прекрасная няня»
07.30 Т/с «Папины дочки»
08.00 Т/с «Кадетство»
09.00 Истории в деталях. Екатеринбург
09.20 «Новости-41»
09.30 Т/с «Атлантида»
10.30 Фэнтези «КОРОТКОЕ ЗАМЫКАНИЕ-2»
12.15 6 кадров
12.30 Т/с «Талисман любви»
13.30 Истории в деталях
14.00 М/с «Смешарики»
14.05 М/с «ЗВЕЗДНЫЙ ДЕСАНТ»
14.30 М/с «ПРИКЛЮЧЕНИЯ ДЖЕКИ ЧАНА»
15.00 М/с «КОРОЛЬ ЛЕВ. ТИМОН И ПУМБА»
15.30 М/с «ЧАРОДЕЙКИ»
16.00 Т/с «Сабрина - маленькая ведьма»
16.30 Галилео
17.00 Т/с «Моя прекрасная няня»
18.00 Т/с «Тайны Смолвиля»
19.00 Т/с «Папины дочки»
19.30 Истории в деталях. Екатеринбург
19.50 «Новости-41»
20.00 Т/с «Кадетство»
21.00 Т/с «Атлантида»
22.00 Мелодрама «ТАИНСТВЕННЫЙ САД»
00.00 Истории в деталях
00.30 Третья церемония вручения премии «Золотая деталь»
01.30 Т/с «Закон и порядок. Специальный корпус»
02.15 Т/с «100 подвигов Эдди Макдауда»
03.00 Т/с «Спасибо за покупку»
03.50 Т/с «Беглецы»
04.50 Музыка

«КУЛЬТУРА»

06.30 Евроньюс
10.00 Новости
10.20 В главной роли
10.50 Комедия «МАДЕМУАЗЕЛЬ НИТУШ»
12.20 Живое дерево ремесел»
12.30 «Наш любимый клоун. Роберт Городецкий»
13.10 Письма из провинции
13.40 Комедия «КЛУБ САМОУБИЙЦ, ИЛИ ПРИКЛЮЧЕНИЯ ТИТУЛОВАННОЙ ОСОБЫ» 3-я серия
14.45 Империя Королева
15.10 Мировые сокровища культуры. «Древний портовый город Хой Ан»
15.25 Театральная летопись
15.55 Порядок слов
16.00 М/с «Жили-были... Искатели»
16.25 «Встреча с гением»: «Мэри Кассат. Американский импрессионист» часть 1-я
16.55 Энциклопедия. «Роберт Кох»
17.05 «Звери Северного Ковчега»
17.35 Плоды просвещения. Отечество и судьбы. Вяземские
18.00 Мировые сокровища культуры. «Тринидад и долина де лос Инхениос. Горький сахар». Документальный фильм. (Германия)
18.15 Царская ложа
19.00 Ночной полет
19.30 Новости
19.55 Д/с «Монологи великого Дуни»
20.20 Культурная революция
21.15 Музыкальная мелодрама «СОБАКА НА СЕНЕ»
23.30 Новости
23.55 Драма «ЕЛИЗАВЕТА I» 1-я серия
01.40 Мультфильмы
02.10 Д/ф «Глобальное потепление наступает»

«АТН»

05.00 Вести сейчас
05.10 Вести. Экономика
05.20 Вести сейчас. Регион
05.30 Вести. Коротко о главном
05.33 Вести. Интервью
05.38 Вести. Спорт
05.40 Вести сейчас. Регион
05.50 Вести. Культура
06.00 Вести сейчас
06.10 Вести. Экономика
06.20 Вести сейчас. Регион
06.30 Вести. Коротко о главном
06.33 Вести. Интервью
06.38 Вести. Спорт
06.45 Вести сейчас. Регион
06.50 Вести. Культура
07.00 Вести сейчас
07.10 Вести. Экономика
07.20 Вести сейчас. Регион
07.30 Вести. Коротко о главном
07.33 Вести. Интервью
07.38 Вести. Спорт
07.45 Вести сейчас. Регион
07.50 Вести. Культура
08.00 Вести-Урал
08.20 Вести. Экономика. Екатеринбург
08.30 Вести. Интервью. Екатеринбург
08.50 - 13.50 Вести. Пресса - каждый час
09.00 - 18.00 Вести сейчас - каждый час
09.10 - 18.10 Вести. Экономика - каждый час
09.15 - 18.15 Вести сейчас. Регион - каждый час
09.30 - 18.30 Вести. Коротко о главном - каждый час
09.33 - 18.33 Вести. Интервью - каждый час
09.38 - 18.38 Вести. Спорт - каждый час
09.40 - 18.40 Вести сейчас. Регион - каждый час
14.50 - 18.50 Вести. Культура - каждый час
19.00 Клубный ЧР по настольному теннису. II-й тур
21.00 Вести-Урал
21.20 Вести. Экономика. Екатеринбург
21.30 Вести. Интервью. Екатеринбург
22.00 Вести сейчас
22.20 Вести. Экономика
22.30 Вести. Коротко о главном
22.33 Вести. Интервью
22.38 Вести. Спорт
22.40 Вести сейчас. Регион
22.50 Вести. Культура
23.00 Вести-Урал
23.20 Вести. Экономика. Екатеринбург
23.30 Вести. Интервью. Екатеринбург
00.00 - 03.00 Вести сейчас
00.20 - 03.20 Вести. Экономика - каждый час
00.30 - 03.30 Вести. Коротко о главном - каждый час
00.33 - 03.33 Вести. Интервью - каждый час
00.38 - 03.38 Вести. Спорт - каждый час
00.40 - 03.40 Вести сейчас. Регион - каждый час
00.50 - 03.50 Вести. Культура - каждый час
04.00 Вести-Урал
04.20 Вести. Экономика. Екатеринбург
04.30 Вести. Интервью. Екатеринбург

«ЭРА-ТВ»

08.00 9.00 Музыка
09.00 19.00 Профилактика
19.00 Давай на спор!
19.30 Хочу все снять
20.00 ВУЗNews
20.30 «Мечты Алисы»
21.00 Live с Биланом
21.30 По домам
22.00 Поцелуй навылет
23.00 Обнаженный шоу-биз
23.30 Любовные связи Cameron Diaz
00.00 «Клиника!»
00.30 Южный Парк
01.00 News Блок Daily
01.15 Концертный зал Nokia Trends (Москва)
02.15 Музыка
03.00 Лови удачу
04.00 Музыка

«ТВЦ»

06.00 Настроение
08.30 События
08.50 Петровка, 38
09.05 История государства Российского
09.10 Комедия «УКРОТИТЕЛИ ВЕЛОСИПЕДОВ»
10.45 «Музыкальная история». Лолита
11.15 Петровка, 38
11.30 События
11.50 Комедия «ЖЕНИХ ДЛЯ БАРБИ» 1-2-я серии
13.55 Детективные истории. «Во всем виновата жена»
14.30 События
14.45 Марш-бросок
15.15 Репортер
15.30 Т/с «Мститель в маске»
16.30 Новое «Времечко»
17.30 События
17.55 Деловая Москва
18.10 Фактор жизни
18.40 История государства Российского
18.50 Т/с «Расплата за грехи»
19.50 История государства Российского
19.55 В центре внимания. «Праздник желудка»
20.30 События
20.55 Комедия «БРИЛЛИАНТЫ ДЛЯ ДЖУЛЬЕТТЫ» 1-2-я серии
23.45 События
00.10 «Только ночью». Новый год - где, как и с кем
01.55 Петровка, 38
02.10 Комедия «МЕНЯЕМСЯ ВОРОТАМИ»
03.45 Музыкальный фильм «СТАРИННЫЙ ВОДЕВИЛЬ»
04

ПЯТНИЦА, *28 декабря*

«ПЕРВЫЙ КАНАЛ»
05.00 Доброе утро
09.00 Новости
09.05 Малахов +
10.20 Модный приговор
11.20 Контрольная закупка
12.00 Новости
12.20 Т/с «Агент национальной безопасности»
13.20 Детективы
14.00 Другие новости
14.30 Фазенда
15.00 Новости (с субтитрами)
15.20 Лолита. Без комплексов
16.20 Понять. Простить
17.00 Федеральный судья
18.00 Вечерние новости (с субтитрами)
18.10 Пусть говорят. Праздничный выпуск
19.00 Поле чудес. Новогодний выпуск
20.00 Т/с «Татьянин день»
21.00 Время
21.25 «Клуб веселых и находчивых». Высшая лига. Финал
23.40 Шедевры манги. «Ходячий замок»
01.50 Триллер «БЕЗ ЛИЦА»
04.20 Детективы

«РОССИЯ»
05.00 Доброе утро, Россия!
05.15, 5.45, 6.15, 6.45, 7.15, 7.45 Вести-Урал
08.00 «Мой серебряный шар. Людмила Марченко»
08.55 Мусульмане
09.05 Т/с «Тайны следствия»
10.05 Т/с «Держи меня крепче»
11.00 Вести
11.30 Вести-Урал
11.50 Т/с «Затерянные на острове»
12.15 Сразись с нацией
12.45 Мультфильмы
13.40 Вести-Урал
14.00 Вести
14.10 Т/с «Сибирочка»
14.40 Т/с «Мачеха»
15.30 Суд идет
16.30 Кулагин и партнеры
17.00 Вести
17.25 Вести-Урал
17.45 Дежурная часть
18.00 Т/с «Ангел-хранитель»
19.00 Т/с «Всегда говори «всегда»
20.00 Вести
20.25 Вести-Урал
20.45 Спокойной ночи, малыши!
20.55 Комедия «ВИЛЛА РАЗДОРА, ИЛИ НОВЫЙ ГОД В АКАПУЛЬКО»
22.35 Комедия «КРУПНОГАБАРИТНЫЕ»
00.30 Комедия «ЭТА ВЕСЕЛАЯ ПЛАНЕТА»
02.25 Т/с «Держи меня крепче»
03.25 Дорожный патруль
03.40 Евроньюс
04.40 Дежурная часть

«НТВ»
06.00 Сегодня утром
09.05 Наше все!
10.00 Сегодня
10.20 Лихие 90-е
10.55 Т/с «Врачебная тайна»
13.00 Сегодня
13.30 Т/с «Улицы разбитых фонарей»
15.30 Спасатели
16.00 Сегодня
16.30 Т/с «Возвращение Мухтара-2»
18.30 Чрезвычайное происшествие
19.00 Сегодня
19.35 Следствие вели
20.35 Чрезвычайное происшествие. Расследование
20.55 Ты - суперстар
23.05 Боевик «СМЕРТЕЛЬНОЕ ОРУЖИЕ-4»
01.25 Х/ф «РАЗЫСКИВАЕТСЯ В МАЛИБУ»
03.00 Т/с «Холм одного дерева-2»
03.45 Т/с «Скорая помощь-11»
04.30 Т/с «Центр вселенной»

«10 КАНАЛ»
06.40 Астропрогноз
06.45 Погода
06.50 Действующие лица
07.00 Новости «9 1/2»
07.55 Погода
08.00 Пятый угол
08.25 Астропрогноз
08.30 «10 +»
08.50 PROсвязь
08.55 Погода
09.00 Комедия «ЖАНДАРМ ЖЕНИТСЯ»
11.00 Успеть за 23 минуты
11.30 За секунду до катастрофы
12.30 Т/с «Звездные врата»
13.30 Кастальский ключ
13.55 Погода
14.00 Успеть за 23 минуты
14.30 «Уп-пс!»
15.30 Т/с «Мурашки»
16.00 Т/с «Звездные врата»
17.00 Т/с «Клинок ведьм»
18.00 Т/с «Говорящий с призраками»
19.00 «Городские легенды»
20.00 Действующие лица
20.10 Астропрогноз
20.15 УГМК: наши новости
20.30 Новости «9 1/2»
21.25 Погода
21.30 «10 +»
21.55 Погода
22.00 Комедия «ЭЙС ВЕНТУРА: ЗОВ ПРИРОДЫ»
00.00 Т/с «Байки из склепа»
00.30 Фильм ужасов «ПОСЕТИТЕЛИ»
02.30 Т/с «Байки из склепа»
03.00 Культ наличности
06.00 Relaks

«ДТВ»
06.00 Удачное утро
06.50 Музыка
06.55 Мультфильмы
08.00 Самое смешное видео
08.30 Жулики
08.55 Неслучайная музыка
09.00 Телемагазин
09.30 Каламбур
10.00 Маски-шоу
10.30 Комедия «ВРАТАРЬ»
12.30 Утомленные славой. Ю.Энтин
13.00 Судебные страсти
14.00 Территория призраков
15.00 Т/с «Безмолвный свидетель-2»
15.25 Т/с «CSI: место преступления»
16.25 Т/с «Крутой Уокер»
17.30 Невероятная коллекция мистера Рипли
18.30 Судебные страсти
19.30 Программа «День»
20.30 Самое захватывающее видео
21.30 Т/с «Безмолвный свидетель-2»
22.00 Т/с «CSI: место преступления»
23.00 Голые и смешные. Горячая дюжина
00.00 Территория призраков
01.00 Т/с «Лас-Вегас»
01.55 Ночной клуб
02.55 Триллер «ГОРОДСКИЕ ЛЕГЕНДЫ 2: ПОСЛЕДНИЙ ОТРЕЗОК»
04.30 Утомленные славой. Ю. Энтин
04.50 Игровое шоу Деньги с неба
04.55 Музыка

«ОТВ»
06.00 С добрым утром, земляки!
06.00 Бешеные колеса
06.30 Мультфильм
06.45 Хорошее настроение
07.45 Погода
07.50 Недвижимость
07.55 Астропрогноз
08.00 Ровно 8
09.00 Действующие лица
09.15 Колеса-блиц
09.30 Ислам сегодня
10.00 Политклуб
10.30 Большой Гостиный
11.00 Телевыставка
11.30 Жестокие тайны прошлого
12.00 Телевыставка
12.30 Опасность под водой
13.00 Телевыставка
13.30 Очарование домашних питомцев
14.00 Телевыставка
14.30 Бешеные колеса
15.00 Телевыставка
16.00 Лови удачу
16.45 Погода
16.50 Телевыставка
17.00 Камертон
17.45 Телевыставка
17.55 Погода
18.00 События
18.15 Патрульный участок
18.30 В мире дорог
18.45 Астропрогноз
18.50 Телевыставка
19.00 VIP-студия
19.30 Технологии здоровья
19.45 Патрульный участок
19.55 Недвижимость
20.00 Ровно 8
21.00 Национальное измерение
21.30 Шестая графа
21.50 Телевыставка
22.00 Действующие лица
22.15 Автобан
22.30 События
23.00 Акцент
23.15 Колеса-блиц
23.30 11 1/2
00.00 Автобан
00.15 События
00.45 Акцент
01.00 Покорители глубин
02.00 Ровно 8

«4 КАНАЛ»
06.00 Программа мультфильмов
06.30 Новости. Ночной выпуск
06.50 Ночные новости
06.55 Бизнес сегодня
07.00 Утренний экспресс
09.00 Новости. Итоги дня
09.50 Бизнес сегодня
09.55 Дежурный по городу
10.10 Ценные новости
10.20 Д/ф «Красочная планета. Белиз»
11.25 Ночные новости
11.30 То, что надо!
12.00 Мотор-шоу
12.30 Музыка
13.00 Бизнес сегодня
13.05 Мистический триллер «СМЕРТЬ ДЕВУШКИ»
15.00 Телемагазин
15.15 Время любимых мультфильмов
16.50 Телемагазин
17.00 Студенческий городок
17.30 Шкурный вопрос
18.00 Дежурный по городу
18.15 Песня - это маленькая жизнь
18.35 Бизнес сегодня
18.45 Ночные новости
18.50 Ценные новости
19.00 Новости
19.30 Д/ф «Звезды эфира. Юрий Левитан»
20.30 Новости. Итоги дня
21.15 Комедия «ВИТРИНА»
23.00 Старые и новые песни о главном
23.30 Новости. Ночной выпуск
23.50 Бизнес сегодня
23.55 Ночные новости
00.00 Мотор-шоу
00.30 Ценные новости
00.40 Эротика «ТЕМНАЯ СТРАСТЬ»
02.30 Альтернатива есть!

«СТС»
06.00 М/с «Найти Эда»
06.45 М/с «Зимовье зверей»
06.55 М/с «Смешарики»
07.00 Т/с «Моя прекрасная няня»
07.30 Т/с «Папины дочки»
08.00 Т/с «Кадетство»
09.00 Истории в деталях. Екатеринбург
09.20 «Новости-41»
09.30 Т/с «Атлантида»
10.30 Мелодрама «ЭВЕЛИН»
12.30 Т/с «Талисман любви»
13.30 Истории в деталях
14.00 М/с «Смешарики»
14.05 М/с «ЗВЕЗДНЫЙ ДЕСАНТ»
14.30 М/с «ПРИКЛЮЧЕНИЯ ДЖЕКИ ЧАНА»
15.00 М/с «КОРОЛЬ ЛЕВ. ТИМОН И ПУМБА»
15.30 М/с «ЧАРОДЕЙКИ»
16.00 Т/с «Сабрина - маленькая ведьма»
16.30 Галилео
17.00 Т/с «Моя прекрасная няня»
18.00 Т/с «Тайны Смолвиля»
19.00 Т/с «Папины дочки»
19.30 Истории в деталях. Екатеринбург
19.50 «Новости-41»
20.00 Т/с «Кадетство»
21.00 Т/с «Атлантида»
22.00 Комедия «ВСЕ ЧТО УГОДНО РАДИ ЛЮБВИ»
00.00 Истории в деталях
00.30 Х/ф «АНГЛИЙСКИЙ ПАЦИЕНТ»
03.20 Т/с «Спасибо за покупку»
04.00 Т/с «Беглецы»
04.40 Музыкальная программа

«КУЛЬТУРА»
06.30 Евроньюс
10.00 Новости
10.30 Детектив «КРАСНАЯ ГОСТИНИЦА»
12.15 Культурная революция
13.10 Странствия музыканта
13.40 Драма «ЗАГАДОЧНЫЙ НАСЛЕДНИК»
15.50 Живое дерево ремесел
16.00 М/с «Жили-были... Искатели»
16.25 М/ф «Лиса и волк»
16.40 «Встреча с гением»: «Мэри Кассат. Американский импрессионист» часть 2-я
17.05 За семью печатями
17.35 «Забавные животные»
18.00 Разночтения
18.30 Камертон
19.00 «Кепка в клетку»
19.30 Новости
19.50 Мировые сокровища культуры. «Первый железный мост в мире. Ущелье Айронбридж»
20.05 Линия жизни. Александр Васильев
21.00 Детектив «ИЩИТЕ ЖЕНЩИНУ»
23.30 Новости
23.55 Драма «ЕЛИЗАВЕТА I» 2-я серия
01.45 Концерт Артуро Сандовала
02.10 Сферы
02.50 Мировые сокровища культуры. «Первый железный мост в мире. Ущелье Айронбридж»

«АТН»
05.00 Вести сейчас
05.10 Вести. Экономика
05.20 Вести сейчас. Регион
05.30 Вести. Коротко о главном
05.33 Вести. Интервью
05.38 Вести. Спорт
05.40 Вести сейчас. Регион
05.50 Вести. Культура
06.00 Вести сейчас
06.10 Вести. Экономика
06.20 Вести сейчас. Регион
06.30 Вести. Коротко о главном
06.33 Вести. Интервью
06.38 Вести. Спорт
06.45 Вести сейчас. Регион
06.50 Вести. Культура
07.00 Вести сейчас
07.10 Вести. Экономика
07.20 Вести сейчас. Регион
07.30 Вести. Коротко о главном
07.33 Вести. Интервью
07.38 Вести. Спорт
07.45 Вести сейчас. Регион
07.50 Вести. Культура
08.00 Вести-Урал
08.20 Вести. Экономика. Екатеринбург
08.30 Вести. Интервью. Екатеринбург
08.50 - 13.50 Вести. Пресса - каждый час
09.00 - 18.00 Вести сейчас - каждый час
09.10 - 18.10 Вести. Экономика - каждый час
09.15 - 18.15 Вести сейчас. Регион - каждый час
09.30 - 18.30 Вести. Коротко о главном - каждый час
09.33 - 18.33 Вести. Интервью - каждый час
09.38 - 18.38 Вести. Спорт - каждый час
09.40 - 18.40 Вести сейчас. Регион - каждый час
14.50 - 18.50 Вести. Культура - каждый час
19.00 Клубный ЧР по настольному теннису. II-й тур
21.00 Вести-Урал
21.20 Вести. Экономика
21.30 Вести. Интервью. Екатеринбург
22.00 Вести сейчас
22.20 Вести. Экономика
22.30 Вести. Коротко о главном
22.33 Вести. Интервью
22.38 Вести. Спорт
22.40 Вести сейчас. Регион
22.50 Вести. Культура
23.00 Вести-Урал
23.20 Вести. Экономика
23.30 Вести. Интервью. Екатеринбург
00.00 - 03.00 Вести сейчас
00.20 - 03.20 Вести. Экономика - каждый час
00.30 - 03.30 Вести. Коротко о главном - каждый час
00.33 - 03.33 Вести. Интервью - каждый час
00.38 - 03.38 Вести. Спорт - каждый час
00.40 - 03.40 Вести сейчас. Регион - каждый час
00.50 - 03.50 Вести. Культура - каждый час
04.00 Вести-Урал
04.20 Вести. Экономика. Екатеринбург
04.30 Вести. Интервью. Екатеринбург

«ЭРА-ТВ»
08.00 Музыка
11.30 Hit sms chart
12.00 По домам
12.30 Live с Биланом
13.00 Русская 10-ка
14.00 Простая жизнь Пэрис Хилтон
14.30 Музыка
16.00 Hit sms chart
16.30 Вуз News Екатеринбург
17.00 Любовные связи Cameron Diaz
17.30 Киночарт
18.00 Тихие игры
18.30 Стоп! Снято: Rihanna «Shut up & Drive»
19.00 12 злобных зрителей
20.00 NewsБлок Екатеринбург
20.30 Дикари!
21.00 Концертный зал: Полный контакт-2007
22.30 JOURNAL
23.00 Звезды. Здесь и сейчас. Кирков
23.30 Звезда в кубе
00.00 Следующий!
00.30 Почему расстаются знаменитости
01.00 News Блок Weekly
01.30 Тачку на прокачку
02.00 Центр ритма
03.00 Лови удачу
04.00 Музыка

«ТВЦ»
06.00 Настроение
08.30 События
08.50 Петровка, 38
09.05 Музыкальный фильм «МИСТЕР ИКС»
10.50 «Музыкальная история». Лев Лещенко
11.15 Петровка, 38
11.30 События
11.50 Комедия «ЖЕНИХ ДЛЯ БАРБИ» 3-4-я серии
13.55 Детективные истории. «Где спрятаны деньги?»
14.30 События
14.45 Опасная зона
15.15 Репортер
15.25 Т/с «Мститель в маске»
16.30 Новое «Времечко»
17.30 События
17.55 Деловая Москва
18.10 Анастасия Волочкова в программе «Приглашает Борис Ноткин»
18.40 История государства Российского
18.50 Т/с «Расплата за грехи»
19.50 История государства Российского
19.55 В центре внимания. «Новый год в лифте»
20.30 События
20.55 Комедия «СРОЧНО ТРЕБУЕТСЯ ДЕД МОРОЗ»
22.40 Народ хочет знать
23.50 События
00.15 Комедия «КОРСИКАНЕЦ»
02.10 Петровка, 38
02.25 Т/с «Одно дело на двоих»
03.30 Х/ф «ЗЕМЛЯ САННИКОВА»
05.00 Мультфильм
05.15 Д/ф «Обыкновенное чудо. Телевидение в лицах» 4-я серия

«СТУДИЯ-41»
06.30 Веселое кругосветное путешествие
06.50 Погода
07.00 М/с «Крот и его друзья»
07.30 Домашние сказки
08.00 «Новости-41»
08.30 Мир в твоей тарелке
09.00 Дела семейные
10.00 Время добра
10.30 Коллекция идей
11.00 Т/с «Дальнобойщики»
12.00 «Двое»: Наталья Селезнева и Владимир Андреев
13.00 Ток-шоу «Частная жизнь»
14.00 Женская собственность
14.30 Правильный дом
15.00 Т/с «Мачеха»
16.00 Т/с «Гордость»
17.00 Дела семейные
18.00 Т/с «Иван Подушкин, джентльмен сыска»
19.00 «Новости-41»
19.20 Послесловие
19.30 Кухня
19.55 Погода
20.00 Т/с «Клон»
21.00 Звездные судьбы
22.00 Т/с «Дальнобойщики»
23.00 «Новости-41»
23.30 Погода
23.35 День города
23.45 Драма «РОЗЫГРЫШ»
01.35 Т/с «Родильное отделение»
02.15 Т/с «Гордость»
03.00 Т/с «Мачеха»
03.45 Т/с «Пленница»
05.35 Музыка

«ЦТУ»
06.40 Хоккей. Давос (Швейцария) - сборная Канады
08.45 Вести-спорт
09.00 Зарядка с чемпионом
09.10 Мультфильмы
10.00 Зарядка с чемпионом
10.15 Т/с «Своя команда»
10.45 Мастер спорта
11.00 Вести-спорт
11.10 Точка отрыва
11.40 Рыбалка с Радзишевским
11.55 Волейбол. Кубок России. Финал
13.55 Летопись спорта
14.30 Скоростной участок
15.05 Новости ЦТУ.ru
15.15 Бильярд
17.45 Праздник «Планета Спорт»
18.25 Новости ЦТУ.ru
18.45 Гордума. Хроника, дела, люди
18.55 Хоккей. Давос (Швейцария) - Пардубице (Чехия)
21.15 Подводный спорт
22.25 Бокс
23.40 Спорт-ревю.ЦТУ
00.10 Хоккей. Салават Юлаев (Россия) - Маннгейм (Германия)
02.30 Вести-спорт
02.40 Волейбол. Кубок России. Финал
04.40 Подводный спорт
05.45 Праздник «Планета Спорт»

«REN-TV»
06.00 Музыка
06.25 М/с «Крокодилы спешат на помощь»
06.50 М/с «Огги и тараканы»
07.10 Рекламный облом
07.35 Ради смеха
07.55 Т/с «Вовочка-3»
08.25 Т/с «Солдаты. Здравствуй, рота, Новый год!»
09.30 Программа «24»
10.00 Очевидец представляет: самое смешное
11.00 Час суда
12.00 Программа «36,6»
12.30 Программа «24»
13.00 Т/с «Папенькин сынок»
14.10 Детектив «ИМЯ РОЗЫ»
17.00 Т/с «Солдаты. Здравствуй, рота, Новый год!»
18.00 Званый ужин
19.00 «Фактор Времени»
20.00 Концерт Михаила Задорнова «Третье ухо»
22.15 Комедия «РОЖДЕСТВО СЕМЕЙКИ ПРИДУРКОВ»
00.10 Боевик «МИНЬОН»
02.10 Т/с «Студенты»
04.30 Музыка

«ТНТ-УРАЛ»
05.45 Т/с «Любовь и тайны Сансет Бич»
06.30 Такси
06.55 Глобальные новости
07.00 М/с «Ох уж эти детки!»
07.25 М/с «Ракетная мощь»
07.50 Екатеринбург. Инструкция по применению
08.30 Необъяснимо, но факт
09.30 Т/с «Саша + Маша»
10.00 Т/с «Счастливы вместе»
11.00 М/с «Котопес»
11.30 М/с «Новая жизнь Рокко»
12.00 М/с «Эй, Арнольд!»
12.30 М/с «Ох уж эти детки!»
13.00 М/с «Губка Боб Квадратные Штаны»
13.30 Такси
14.00 Т/с «Саша + Маша»
14.30 Дом-2. Город любви
15.25 Комедия «РЕАЛЬНАЯ ЛЮБОВЬ»
18.00 Т/с «Счастливы вместе»
19.00 Такси
19.30 Екатеринбург. Инструкция по применению
20.00 Т/с «Счастливы вместе»
21.00 Дом-2. Город любви
22.00 Комеди клаб
23.00 Наша Russia
23.30 Смех без правил
00.30 Екатеринбург. Инструкция по применению
01.00 Дом-2. После заката
01.30 Наши песни
01.55 Комедия «ВРЕДНЫЙ ФРЕД»
03.50 Дом-2. Первая весна
04.40 Ветеринарная клиника
05.30 У камина

ФГОУ СПО ЕКАТЕРИНБУРГСКИЙ ЭКОНОМИКО-ТЕХНОЛОГИЧЕСКИЙ КОЛЛЕДЖ
ПИЩЕВОЙ ПРОМЫШЛЕННОСТИ
(Лиц. № 8289 от 01.03.2007 г., гос.аккредитация № 0686 до 09.03. 2009 г. № 0686 от 9.03.04 г.)
ул. Декабристов, 58 *(проезд: ост. автобуса «Большакова», ост. трамвая «Декабристов», метро «Геологическая»).*
Тел.: 257-44-66, 257-44-49.
WWW. EETK.RU

ПРИГЛАШАЕТ УЧАЩИХСЯ 9 И 11 КЛАССОВ НА ПОДГОТОВИТЕЛЬНЫЕ КУРСЫ ПО РУССКОМУ ЯЗЫКУ И МАТЕМАТИКЕ:
- ТЕХНОЛОГИЯ ХЛЕБА, МАКАРОННЫХ И КОНДИТЕРСКИХ ИЗДЕЛИЙ;
- ТЕХНОЛОГИЯ ХРАНЕНИЯ И ПЕРЕРАБОТКИ ЗЕРНА;
- ЭКОНОМИКА И БУХГАЛТЕРСКИЙ УЧЕТ;
- ТОВАРОВЕДЕНИЕ ПРОДОВОЛЬСТВЕННЫХ ТОВАРОВ;
- МЕНЕДЖМЕНТ;
- ГОСУДАРСТВЕННОЕ И МУНИЦИПАЛЬНОЕ УПРАВЛЕНИЕ;
- АВТОМАТИЗИРОВАННЫЕ СИСТЕМЫ ОБРАБОТКИ ИНФОРМАЦИИ И УПРАВЛЕНИЯ;
- МОНТАЖ И ТЕХНИЧЕСКАЯ ЭКСПЛУАТАЦИЯ ХОЛОДИЛЬНО-КОМПРЕССОРНЫХ МАШИН И УСТАНОВОК;
- АВТОМАТИЗАЦИЯ ТЕХНОЛОГИЧЕСКИХ ПРОЦЕССОВ И ПРОИЗВОДСТВ.

СУББОТА, *29 декабря*

«ПЕРВЫЙ КАНАЛ»
05.00 Доброе утро
09.00 Новости
09.05 Малахов +. Новогодний выпуск
10.40 Модный приговор
12.00 Новости
12.20 Комедия «СИРОТА КАЗАНСКАЯ»
14.00 Другие новости
14.30 Комедия «ПРОДАЕТСЯ ДАЧА»
16.30 Мелодрама «ЗИМНИЙ РОМАН»
18.00 Вечерние новости
18.10 Концерт «Новые песни о главном»
21.00 Время
21.25 Ледовое шоу двух столиц на Красной площади
23.30 Комедийная мелодрама «40 ДНЕЙ, 40 НОЧЕЙ»
01.20 Трагикомедия «МОЙ ЛУЧШИЙ ЛЮБОВНИК»
03.20 Детектив «СТУЧИСЬ В ЛЮБУЮ ДВЕРЬ»
05.20 Звезды эфира. «Голубой огонек»

«РОССИЯ»
05.00 Доброе утро, Россия!
05.15, 5.45, 6.15, 6.45, 7.15, 7.45 Вести-Урал
08.05 Т/с «Держи меня крепче»
11.00 Вести
11.30 Вести-Урал
11.50 Т/с «Затерянные на острове»
12.15 Сказка «ВАРВАРА-КРАСА, ДЛИННАЯ КОСА»
13.40 Вести-Урал
14.00 Вести
14.10 Т/с «Сибирочка»
15.30 Суд идет
16.30 Кулагин и партнеры
17.00 Вести
17.25 Вести-Урал
17.45 Дежурная часть
17.55 Т/с «Ангел-хранитель»
19.00 Т/с «Всегда говори «всегда»
20.00 Вести
20.25 Вести-Урал
20.45 Спокойной ночи, малыши!
20.55 Комедия «ДЖЕНТЛЬМЕНЫ УДАЧИ»
22.45Боевик «ЧАС ПИК-2»
00.40 Комедия «ПРОФЕССОР В ЗАКОНЕ»
03.10 Триллер «ПОЛТЕРГЕЙСТ»
05.05 Евроньюс

«НТВ»
06.00 Сегодня утром
08.55 Без рецепта
09.25 Смотр
10.00 Сегодня
10.20 Главная дорога
10.55 Кулинарный поединок
12.00 Квартирный вопрос. Новогодний выпуск
13.00 Сегодня
13.30 Особо опасен
14.05 Музыкальный фильм «КАРНАВАЛ»
16.00 Сегодня
16.25 Фильм «КАРНАВАЛ» (продолжение)
17.40 Своя игра
18.30 Чрезвычайное происшествие
19.00 Сегодня
19.35 Профессия - репортер
20.05 Программа максимум
21.05 Русские сенсации
21.55 Комедия «МИСС КОНГЕНИАЛЬНОСТЬ»
00.05 Мюзикл «ПУТЕШЕСТВИЕ НА ЗВЕЗДНОМ ЭКСПРЕССЕ»
02.05 Мистика «ВКУС КРОВИ ДРАКУЛЫ»
03.40 Т/с «Холм одного дерева-2»
04.25 Т/с «Скорая помощь-11»
05.10 Т/с «Центр вселенной»

«10 КАНАЛ»
06.40 Астропрогноз
06.45 Погода
06.50 Действующие лица
07.00 Новости «9 1/2»
07.50 Погода
07.55 Астропрогноз
08.00 «10 +»
08.25 Погода
08.30 Х/ф «ЖАНДАРМ НА ОТДЫХЕ»
10.30 Комедия «ЭЙС ВЕНТУРА: РОЗЫСК ДОМАШНИХ ЖИВОТНЫХ»
12.30 «Уп-пс!»
13.30 Автоэлита
14.00 Комедия «ЭЙС ВЕНТУРА: ЗОВ ПРИРОДЫ»
16.00 Т/с «Звездные врата»
17.00 Т/с «Клинок ведьм»
18.00 Фэнтези «САНТА-ХРЯКУС» 1-я серия
20.00 Ингосстрах: история страны - история страхования
20.25 Астропрогноз
20.30 Квадратный метр
20.55 Погода
21.00 Доктор красоты
21.25 Погода
21.30 Кастальский ключ
21.55 Погода
22.00 Х/ф «САНТА-ХРЯКУС» 2-я серия
00.00 Т/с «Узы крови»
01.00 Программа «Другое кино»
01.15 «Другое кино»: Драма «СЕКСУАЛЬНАЯ ТВАРЬ»
03.15 Культ наличности
06.00 Relaks

«ДТВ»
06.00 Удачное утро
06.50 Музыка
07.05 Шоу российских рекордов
07.55 Тысяча мелочей
08.25 Неслучайная музыка
08.25 Мультфильмы
08.55 Мультфильм «САФАРИ С КУЗЕЙ»
09.05 Мультфильмы
10.25 Т/с «Агентство «Алиби»
11.25 Боевик «ГОРЕЦ 2»
13:30 Правила жизни с Вероникой Дубровкиной
14.15 Городская дума: хроника, дела, люди
14.30 Детектив «ЗАЧЕМ ТЕБЕ Алиби»
16.30 Т/с «Иерихон. Город обреченных»
17.25 Жулики
17.55 Самое смешное видео
18.55 Территория призраков
20.00 Невероятная коллекция мистера Рипли
21.00 Самое захватывающее видео
22.00 Т/с «CSI: место преступления»
23.00 Т/с «Иерихон. Город обреченных»
00.00 Территория призраков
01.00 Т/с «Лас-Вегас»
01.55 Т/с «По законам детектива»
02.45 Ночной клуб
04.45 На ринге с Сильвестром Сталлоне
05.30 Музыка

«ОТВ»
06.00 С добрым утром, земляки!
06.00 Бешеные колеса
06.30 Мультфильм
06.45 Хорошее настроение
07.45 Погода
07.50 Недвижимость
07.55 Астропрогноз
08.00 Резонанс
08.30 ТАСС прогноз
09.00 Кофе со сливками
09.30 Студия приключений
10.00 Телекомпании ОТВ - 10 лет
11.00 Телевыставка
11.30 Жестокие тайны прошлого
12.00 Телевыставка
12.30 Опасность под водой
13.00 Телевыставка
13.30 Очарование домашних питомцев
14.00 Телевыставка
14.30 Бешеные колеса
15.00 Телевыставка
16.00 Опасность под водой
16.30 ДИВС-экспресс
16.45 Погода
16.50 Телевыставка
17.00 Жестокие тайны прошлого
17.45 Телевыставка
17.55 Погода
18.00 События
18.15 Патрульный участок
18.30 В мире дорог
18.45 Астропрогноз
18.50 Погода
18.55 Недвижимость
19.00 Рецепт
20.00 Ровно 8
21.00 Цена вопроса
21.20 Пятый угол
21.45 Шестая графа
22.00 Действующие лица
22.15 Автобан
22.30 События недели
23.15 Колеса-блиц
23.30 11 1/2
00.00 Автобан
00.15 События недели
01.00 Покорители глубин
02.00 Ровно 8

«4 КАНАЛ»
07.10 Ночные новости
07.15 Новости «4 канала». Итоги дня
08.00 Новогодний «Утренний экспресс» + «Новогодний огонек»
10.00 Х/ф «ПРИКЛЮЧЕНИЯ БУРАТИНО»
12.30 Растем вместе
13.00 Комедия «ПРИКЛЮЧЕНИЯ ПЕТРОВА И ВАСЕЧКИНА. ОБЫКНОВЕННЫЕ И НЕВЕРОЯТНЫЕ»
15.30 Шкурный вопрос
16.00 Комедия «КАНИКУЛЫ ПЕТРОВА И ВАСЕЧКИНА. ОБЫКНОВЕННЫЕ И НЕВЕРОЯТНЫЕ»
18.30 Строим вместе
19.00 Итоги года с Евгением Ениным
19.30 М/ф «Зима в Простоквашино», «Ну, погоди!», «Бременские музыканты», «По следам бременских музыкантов», «Хаш», «Жил-был пес»
21.15 Всемирный кинопроект «MINI MOVIE. РОЖДЕСТВЕНСКИЕ ИСТОРИИ»
23.00 Эротическай мелодрама «ШОУ ГЕРЛЗ»
01.30 Эротика «ДЕВУШКА ПО ВЫЗОВУ»
03.20 Альтернатива есть!

«СТС»
06.00 М/с «Найти Эда»
06.45 М/ф «Новогодняя ночь»
06.55 М/с «Смешарики»
07.00 Т/с «Моя прекрасная няня»
07.30 Т/с «Папины дочки»
08.00 Т/с «Кадетство»
09.00 Истории в деталях. Екатеринбург
09.20 «Новости-41»
09.30 Т/с «Атлантида»
10.30 Комедия «МАМА К РОЖДЕСТВУ»
12.30 Т/с «Талисман любви»
13.30 Истории в деталях
14.00 М/с «Смешарики»
14.05 М/с «ЗВЕЗДНЫЙ ДЕСАНТ»
14.30 М/с «ПРИКЛЮЧЕНИЯ ДЖЕКИ ЧАНА»
15.00 М/с «КОРОЛЬ ЛЕВ. ТИМОН И ПУМБА»
15.30 М/с «ЧАРОДЕЙКИ»
16.00 Т/с «Сабрина - маленькая ведьма»
16.30 Галилео
17.00 Т/с «Моя прекрасная няня»
18.00 Т/с «Тайны Смолвиля»
19.00 Т/с «Папины дочки»
19.30 Истории в деталях. Екатеринбург
19.50 «Новости-41»
20.00 Т/с «Кадетство»
21.00 Т/с «Атлантида»
22.00 Приключенческий боевик «ДЕТИ ШПИОНОВ»
23.45 СТС зажигает суперзвезду. Финал
02.50 Триллер «УБИЙСТВО В МОЕМ ДОМЕ»
04.40 Музыка

«КУЛЬТУРА»
06.30 Евроньюс
10.00 Новости
10.30 Комедия «ЛЕВ ГУРЫЧ СИНИЧКИН»
11.50 Линия жизни. А. Васильев
12.45 Программа «Снег идет...»
13.30 Х/ф «НЕ БОЙСЯ, Я С ТОБОЙ»
16.00 М/с «Жили-были... Искатели»
16.25 Мультфильмы
17.25 Энциклопедия. «Генрих Мореплаватель»
17.35 Забавные животные
18.00 Музыка-2007
19.00 Смехоностальгия
19.30 Новости
19.50 Драма «ЮЛИЙ ЦЕЗАРЬ»
22.00 Д/ф «Чарли. Жизнь и искусство Чарльза Чаплина»
23.10 Мировые сокровища культуры. «Киото. Форма и пустота»
23.30 Новости
23.55 Мелодрама «РОЖДЕСТВЕНСКАЯ МИСТЕРИЯ»
01.30 Мультфильмы
01.55 Д/ф «Неми. Загадка на дне озера»

«АТН»
05.00 - 13.00 Вести сейчас - каждый час
05.10 - 13.10 Вести сейчас. Регион - каждый час
05.30 - 13.30 Вести. Коротко о главном - каждый час
05.48 Вести. Интервью
07.48 Вести. Интервью
08.48 Вести. Интервью
10.48 Вести. Интервью
11.33 Вести. СНГ
11.48 Вести. Интервью
12.33 Документальный фильм
13.20 Вести. События недели
13.33 Вести. Экономика. Итоговая программа
13.54 Вести. Спорт
14.00 OFF-road. Зимние дебри 2006. Этап Чемпионата Урала
14.30 Вести. Коротко о главном
14.48 Вести. Интервью
15.00 Вести сейчас
15.10 Вести сейчас. Регион
15.30 Вести. Коротко о главном
15.33 Документальный фильм
16.00 Риэлторский вестник
16.30 Вести. Коротко о главном
16.33 Вести. Экономика. Итоговая программа
16.48 Вести. Интервью
16.54 Вести. Спорт
17.00 Вести сейчас
17.10 Вести сейчас. Регион
17.30 Вести. Коротко о главном
17.33 Вести. СНГ
17.48 Вести. Интервью
18.00 Реноме
18.20 УГМК: наши новости
18.30 Вести. Коротко о главном
18.33 Документальный фильм
19.00 OFF-road. Зимние дебри 2006. Этап Чемпионата Урала
19.30 Доктор красоты
20.00 Вести сейчас
20.10 Вести сейчас. Регион
20.20 Вести. События недели
20.30 Вести. Коротко о главном
21.00 Вести сейчас
21.10 Я выбираю!
21.30 Вести. Коротко о главном
21.33 Документальный фильм
22.00 Автоэлита
22.30 - 04.30 Вести. Коротко о главном - каждый час
22.33 Вести. Экономика. Итоговая программа
22.48 Вести. Интервью
22.54 Вести. Спорт
23.00 - 04.00 Вести сейчас - каждый час
23.48 Вести. Интервью
00.33 Документальный фильм
01.33 Вести. Экономика. Итоговая программа
01.48 Вести. Интервью
01.54 Вести. Спорт
03.33 Документальный фильм
04.20 Вести. События недели
04.33 Вести. Экономика. Итоговая программа
04.48 Вести. Интервью

«ЭРА-ТВ»
08.00 Музыка
10.30 Hit sms chart
11.00 Народный чарт!
12.00 По домам
12.30 Звезда в клубе NEW
13.00 12 злобных зрителей
14.00 Арт-коктейль Fashion
14.30 Музыка
16.00 ВУЗNews
16.30 Поцелуй навылет
17.30 Почему расстаются знаменитости
18.30 Звездная жизнь: самая дорогая недвижимость мира
19.30 Гид по стилю
20.00 NewsБлок Екатеринбург
20.30 Стоп! Снято: Rihanna «Shut Up & Drive»
21.00 Большой Киночарт
21.30 Клиника
23.00 JOURNAL
23.30 Звезда в клубе
00.00 Правдивые голливудские истории: Hillary Swank
01.00 Дикари
01.30 Концертный зал: Nokia Trends (Москва)
02.00 Музыка в клубе
03.00 Лови удачу
04.00 Музыка

«ТВЦ»
06.00 Настроение
08.30 События
08.50 Мелодрама «ДЕЛО БЫЛО В ПЕНЬКОВЕ»
10.50 «Музыкальная история». Лайма Вайкуле
11.15 Петровка, 38
11.30 События
11.50 Х/ф «ЗИМНИЙ ВЕЧЕР В ГАГРАХ»
13.40 Городское собрание
14.30 События
14.45 Гость из Великого Устюга
15.30 Алсу в программе «Летящая над облаками»
16.30 Новое «Времечко»
17.30 События
17.55 Деловая Москва
18.10 История государства Российского
18.20 Комедия «ДВА ДНЯ ЧУДЕС»
19.50 Х/ф «32 ДЕКАБРЯ» 1-2-я серии
22.00 Постскриптум
23.10 Х/ф «ДОЛГИЙ ПОЦЕЛУЙ НА НОЧЬ»
01.45 «Краса России-2007»
02.50 Мелодрама «СНЕЖНАЯ ЛЮБОВЬ, ИЛИ СОН В ЗИМНЮЮ НОЧЬ»
04.45 Т/с «Одно дело на двоих»

«СТУДИЯ-41»
06.30 Веселое новогоднее путешествие
06.55 Погода
07.00 Домашние сказки
07.30 М/ф «Дудочка и кувшинчик»
07.45 Драма «ДАМЫ БУЛОНСКОГО ЛЕСА»
09.30 Программа «На все 100!»
10.00 В большом городе
10.30 В мире животных
11.30 Коллекция идей
12.00 Философия вкуса
12.30 Безопасная еда
13.00 Охотники за рецепт

ВОСКРЕСЕНЬЕ, *30 декабря*

«ПЕРВЫЙ КАНАЛ»

06.00 Новости
06.10 Гора самоцветов
06.40 Семейная комедия «ФЛАББЕР-ПОПРЫГУНЧИК»
08.20 Фантастическая комедия «ДОРОГАЯ, Я УВЕЛИЧИЛ ДЕТЕЙ»
10.00 Новости
10.10 Непутевые заметки
10.30 Пока все дома
11.20 Фазенда
12.00 Новости (с субтитрами)
12.10 «Первый скорый»
14.00 Концерт Михаила Задорнова
16.10 Комедия «ИВАН ВАСИЛЬЕВИЧ МЕНЯЕТ ПРОФЕССИЮ»
18.00 Вечерние новости (с субтитрами)
18.10 Концерт «Новые песни о главном»
21.00 Время
21.20 Комедия «ДЕНЬ ВЫБОРОВ»
23.40 Что? Где? Когда?
01.00 Приключенческий фильм «ПОСЛЕДНИЙ ГЕРОЙ БОЕВИКА»
03.30 Любимые песни

«РОССИЯ»

05.55 Комедия «МЫ С ВАМИ ГДЕ-ТО ВСТРЕЧАЛИСЬ»
07.30 Сельский час
08.00 Вести
08.10 Вести-Урал
08.20 Смехопанорама
09.20 Сказка «КОРОЛЕВСТВО КРИВЫХ ЗЕРКАЛ»
11.00 Вести
11.10 Вести-Урал. События недели
11.50 Городок
12.20 Сказка «МОРОЗКО»
14.00 Вести
14.20 Комедия «ДЖЕНТЛЬМЕНЫ УДАЧИ»
16.00 М/ф «Полярный экспресс»
17.55 М/ф «Падал прошлогодний снег»
18.20 Комедия «ДЕД МОРОЗ ПОНЕВОЛЕ»
20.00 Вести НЕДЕЛИ
21.00 Комедия «МОЯ МАМА - СНЕГУРОЧКА»
22.50 Комедия «УКРОЩЕНИЕ СТРОПТИВОГО»
00.45 Комедия «КУШАТЬ ПОДАНО»
02.40 Приключенческий фильм «СОРВИГОЛОВА»
04.20 Евроньюс

«НТВ»

05.55 Мультфильм «ЗВЕЗДА ЛОРЫ»
07.15 Сказки Баженова
07.40 Дикий мир
08.00 Сегодня
08.15 Лотерея «Русское лото»
08.40 Лотерея «С днем рождения»
09.05 Счастливый рейс
10.00 Сегодня
10.20 Едим дома
10.55 Их нравы
11.45 Авиаторы
12.25 Чрезвычайное происшествие
13.00 Сегодня
13.25 Лихие 90-е
14.00 Кремлевские дети. «Дети Буденного. Поздние, но любимые»
15.00 Москва-Ялта-транзит
16.00 Сегодня
16.20 Женский взгляд
17.00 Своя игра. Новогодний выпуск
17.55 Комедия «ЛЮБИ МЕНЯ» 1-я серия
19.00 Сегодня
19.40 Комедия «ЛЮБИ МЕНЯ» 2-я серия
20.40 Главный герой
21.50 Детектив «ТОНКАЯ ШТУЧКА»
23.30 Мелодрама «ПОСЛАНИЕ В БУТЫЛКЕ»
02.00 Комедия «ЛЮБИ МЕНЯ»
03.50 Т/с «Холм одного дерева-2»
04.35 Т/с «Скорая помощь-11»
05.15 Т/с «Центр вселенной»

«10 КАНАЛ»

07.00 Мультфильм
07.50 Астропрогноз
07.55 Погода
08.00 Мультфильм
08.25 Астропрогноз
08.30 Доктор красоты
08.55 Погода
09.00 Т/с «Мурашки»
10.00 Сказка «ПРИНЦЕССА НА ГОРОШИНЕ»
12.00 «Уп-пс!»
13.00 Мистика звезд
14.00 Фэнтези «САНТА-ХРЯКУС»
18.00 Городские легенды
19.00 Продавцы страха
20.00 Риэлторский вестник
20.25 Астропрогноз
20.55 Погода
21.00 Автоэлита
21.30 Пятый угол - строительство и дизайн
22.00 Фильм ужасов «ПРИШЕЛЬЦЫ-ЗАВОЕВАТЕЛИ»
00.00 Т/с «Узы крови»
01.00 Триллер «РУССКИЙ ДОМ»
03.00 Культ наличности
06.00 Релакс

«ДТВ»

06.00 Удачное утро
06.50 Музыка
07.05 Шоу рекордов Гиннесса
07.55 Тысяча мелочей
08.25 Мультфильмы
08.55 Мультфильм «САФАРИ С КУЗЕЙ»
09.05 Мультфильмы
10.25 Т/с: «Агентство «Алиби»
11.25 Боевик «ГОРЕЦ 3: ПОСЛЕДНЕЕ ИЗМЕРЕНИЕ»
13.30 Правила жизни с Вероникой Дубровкиной
14.15 Городская дума: хроника, дела, люди
14.30 Детектив «ЗАЧЕМ ТЕБЕ АЛИБИ»
16.30 Т/с «Иерихон. Город обреченных»
17.25 Смешная реклама
17.55 Самое смешное видео
18.55 Территория призраков
20.00 Невероятная коллекция мистера Рипли
21.00 Самое захватывающее видео
22.00 Т/с «CSI: место преступления»
23.00 Т/с «Иерихон. Город обреченных»
00.00 Шоу рекордов Гиннесса
01.00 Т/с «Лас-Вегас»
01.55 Т/с «Шпионы и предатели»
02.45 Ночной клуб
04.45 На ринге с Сильвестром Сталлоне
05.30 Музыка

«ОТВ»

06.00 С добрым утром, земляки!
06.00 Изображая зверя
07.00 Ислам сегодня
07.30 Колеса-блиц
07.45 Мультфильм
08.00 Ровно 8
09.00 Действующие лица
09.15 Твоя защита - 01
09.30 Студия приключений
10.00 Мультфильм
10.25 Недвижимость
10.30 Национальное измерение
11.00 Телевыставка
11.30 Рецепт
12.00 Телевыставка
12.30 Модный сезон Наталии Соломеиной
13.00 Телевыставка
13.30 Пятый угол
14.00 Телевыставка
14.30 Какие наши годы!
15.00 Телевыставка
16.00 Среда обитания
16.15 De facto
16.30 Фестивальная, 12
17.00 Рецепт
18.00 Доступно о многом
18.15 Минем илем
18.45 Наследники Урарту
19.00 Депутатское расследование
19.15 Власть народа
19.30 Расколбас
19.45 Действующие лица
20.00 Телевыставка
20.10 Камертон
21.10 ТАСС прогноз
21.40 Телевыставка
21.50 Недвижимость
21.55 Астропрогноз
22.00 Куда жить
23.00 Кофе со сливками
23.30 Колеса
00.00 В мире дорог
00.20 Погода
00.30 Линия судьбы
01.30 Опасность под водой

«4 КАНАЛ»

07.30 Музыкальный сказка «СКАЗКИ СТАРОГО ВОЛШЕБНИКА»
10.00 Мегадром агента Z
10.30 Мельница
11.00 Жилье мое
11.30 Итоги года с Евгением Ениным
12.00 Ночные новости. Криминальные хроники за неделю
12.15 «ЕКБ времен КГБ. Лучшее»
20.20 Ночные новости. Криминальные хроники за неделю
20.30 «ЕКБ времен КГБ. Новогодний выпуск»
21.15 Комедия «ОДИН В НОВОГОДНЮЮ НОЧЬ»
01.00 Музыкальное шоу «Первый дома»
03.00 Альтернатива есть!

«СТС»

06.00 М/ф «Однажды в Токио»
07.25 М/ф «Когда зажигаются елки»
07.55 М/с «Флиппер и Лопака»
08.20 М/с «Смешарики»
08.30 М/с «Просто Норман»
09.00 Телеигра «Самый умный»
10.30 Музыкальное шоу «СТС зажигает суперзвезду»
14.00 Снимите это немедленно»
15.00 Верните мне маму
16.00 Истории в деталях
16.30 М/с «Том и Джерри»
17.15 М/ф «Двенадуать месяцев»
18.15 Фильм «ДЕТИ ШПИОНОВ»
19.55 Т/с «Моя прекрасная няня»
21.00 Т/с «Атлантида»
23.00 Приключенческая комедия «ФАНФАН-ТЮЛЬПАН»
01.00 Военная драма «ВЕЛИКИЙ РЕЙД»
03.15 Триллер «ОБРУЧЕННЫЕ УБИЙСТВОМ»
04.45 Музыка на СТС

«КУЛЬТУРА»

06.30 Евроньюс
10.00 Новости
10.30 Комедия «КРЕПОСТНАЯ АКТРИСА»
12.10 Легенды мирового кино. Фернандель
12.40 Музыкальный киоск
13.00 Д/ф «Другая Калифорния»
13.55 Д/с «Однажды, много лет назад»
14.10 Композиция «Спящая красавица»
14.55 М/ф «Земляника под снегом»
15.10 Комедия «МАЛЫШ»
16.00 XXII фестиваль «Золотой цирк»
17.05 Д/с «Силуэты времени»
17.35 Дом актера. «Я садовником родился...»
18.15 Комедия «ТРУФФАЛЬДИНО ИЗ БЕРГАМО»
20.25 В гостях у Татьяны и Сергея Никитиных
22.00 Новости
22.20 Д/ф «Чарли. Жизнь и искусство Чарльза Чаплина»
23.25 Драма «ДОРОГАЯ»
01.25 Широкий формат
01.55 Д/ф «Другая Калифорния»

«АТН»

05.00 - 12.00 Вести сейчас - каждый час
05.10 - 12.10 Вести сейчас. Регион - каждый час
05.30 - 11.30 Вести. Коротко о главном - каждый час
06.33 Документальный фильм
07.33 Вести. Экономика. Итоговая программа
07.48 Вести. Интервью
08.48 Вести. Интервью
09.33 Документальный фильм
10.33 Вести. Экономика. Итоговая программа
10.48 Вести. Интервью
11.30 Квадратный метр
12.00 OFF-road. Зимние дебри 2006. Этап Чемпионата Урала
12.30 Я выбираю!
13.00 Вести сейчас
13.10 Вести сейчас. Регион
13.30 Вести. Коротко о главном
13.33 Вести. Экономика. Итоговая программа
13.48 Вести. Интервью
13.54 Вести. Спорт
14.00 Автоэлита
14.30 Вести. Коротко о главном
14.33 Вести. СНГ
14.48 Вести. Интервью
15.00 Реноме
15.20 УГМК: наши новости
15.30 Доктор красоты
16.00 - 19.00 Вести сейчас - каждый час
16.10 - 19.10 Вести сейчас. Регион - каждый час
16.20 Вести. События недели
16.30 - 18.30 Вести. Коротко о главном - каждый час
16.33 Вести. Экономика. Итоговая программа
16.48 Вести. Интервью
17.48 Вести. Интервью
18.00 Квадратный метр
18.33 Исторические хроники
19.30 Риэлторский вестник
20.00 Формула здоровья
20.30 Клубный ЧР по настольному теннису. II-й тур
21.30 OFF-road. Зимние дебри 2006. Этап Чемпионата Урала
22.00 Вести-Урал. События недели
23.00 - 04.00 Вести сейчас - каждый час
23.10 - 04.10 Вести сейчас. Регион - каждый час
23.30 - 04.30 Вести. Коротко о главном - каждый час
23.48 Вести. Интервью
00.33 Исторические хроники
01.33 Вести. Экономика. Итоговая программа
01.48 Вести. Интервью
01.53 Вести. Спорт
02.33 Вести. СНГ
02.48 Вести. Интервью
03.33 Исторические хроники
04.33 Вести. Экономика. Итоговая программа
04.48 Вести. Интервью

«ЭРА-ТВ»

08.00 Музыка
10.30 Hit sms chart
11.00 Мировой чарт
12.00 По домам
12.30 Звезда в клубе NEW
13.00 Гид по стилю
13.30 NewsБлок Weekly
14.00 NewsБлок Екатеринбург
14.30 Виртуалити
15.00 Тачку на прокачку
15.30 Хочу все снять
16.00 Live с Биланом
17.00 Арт-коктейль Fashion
17.30 Обнаженный шоу-биз
18.00 Правдивые голливудские истории: Hillary Swank
19.00 Звезды. Здесь и сейчас. Киркоров
20.00 ВУЗNews Екатеринбург
20.30 Тихие игры
21.00 «Клуб»
23.00 JOURNAL
23.30 «Клуб»
01.00 News International
01.30 Жестокие игры
02.00 Музыка
03.00 Лови удачу
04.00 Музыка

«ТВЦ»

05.45 Комедия «СРОЧНО ТРЕБУЕТСЯ ДЕД МОРОЗ»
07.30 Фактор жизни
07.55 Дневник путешественника
08.25 Крестьянская застава
09.00 Т/с «Римская империя»
09.45 М/ф «Новогодняя сказка»
10.00 Комедийная мелодрама «СНЕГУРОЧКУ ВЫЗЫВАЛИ?»
11.30 События
11.45 История государства Российского
11.50 Киноповесть «ДОРОГОЙ МОЙ ЧЕЛОВЕК»
14.00 Анжелика Варум в программе «Приглашает Борис Ноткин»
14.30 События
14.45 Мультфильм
15.05 История государства Российского
15.25 Д/ф «Я занят, у меня елки»
16.15 Комедия «ЖУЛИКИ»
17.55 Один против всех
18.50 Мелодрама «СНЕЖНАЯ КОРОЛЕВА»
21.00 В центре событий
22.05 Детектив «РОЖДЕСТВО ЭРКЮЛЯ ПУАРО»
00.20 Комедия «ОДИНОКИЙ САНТА ЖЕЛАЕТ ПОЗНАКОМИТЬСЯ С МИССИС КЛАУС»
02.05 Трагикомедия «ЗИМНИЙ ВЕЧЕР В ГАГРАХ»
03.40 Боевик «ДОЛГИЙ ПОЦЕЛУЙ НА НОЧЬ»
05.40 Мультпарад

«СТУДИЯ-41»

06.30 Веселое новогоднее путешествие
06.55 Погода
07.00 Домашние сказки
07.30 М/ф «Крашеный лис»
07.50 Детектив «ТАМОЖНЯ»
09.30 Кухня
10.00 Про усатых и хвостатых
10.30 Неделя
11.00 Одень свою подругу
11.30 Вкусы мира
11.45 Заграничные штучки
12.00 Друзья моего хозяина
12.30 Улицы мира
12.45 Мелодрама «ПУТЕШЕСТВИЕ БУДЕТ ПРИЯТНЫМ»
14.40 Хорошие песни
16.30 Мелодрама «ПЕСКИ ВРЕМЕНИ СИДНИ ШЕЛДОНА» 2-я серия
18.30 Погода
18.35 Городская дума: Хроника. Дела. Люди
19.00 В большом городе
19.30 Мелодрама «ЭММА» 2-я серия
20.30 Домашние сказки
21.00 Мелодрама «НИЧТО НЕ ВЕЧНО» 2-я серия
22.45 Заграничные штучки
23.00 Вкус жизни
23.25 погода
23.30 Комедия «НЕ ИМЕЙ 100 РУБЛЕЙ...»
01.05 «Звездные судьбы»: Королева Нур
01.50 Т/с «Родильное отделение»
02.35 Мелодрама «ПЕСКИ ВРЕМЕНИ СИДНИ ШЕЛДОНА» 2-я серия
04.00 Мелодрама «ЭММА» 2-я серия
04.50 Музыка

«ЦТУ»

06.50 Хоккей. Салават Юлаев (Россия) - сборная Канады
09.00 Вести-спорт
09.10 Футбол. Обзор матчей чемпионата Италии
09.40 Прыжки на лыжах с трамплина
11.00 Вести-спорт
11.15 Страна спортивная
11.45 Золотой пьедестал
15.35 Вести-спорт
15.45 Самый сильный человек
16.40 Футбол России
17.45 Золотой пьедестал
19.50 Вести-спорт
20.25 Прыжки на лыжах с трамплина
22.25 Бокс. Шейн Мосли (США) против Луиса Коллацо (США)
23.40 Вести-спорт
00.10 Хоккей. Салават Юлаев (Россия) - Давос (Швейцария)
02.30 Вести-спорт
02.40 Прыжки на лыжах с трамплина
04.35 Хоккей. ЧР

«REN-TV»

06.00 Музыка
06.35 Рекламный облом
07.00 Приключенческий фильм «НОВОГОДНИЕ ПРИКЛЮЧЕНИЯ»
08.40 Клуб «Белый попугай»
09.30 Комедия «РОЖДЕСТВО СЕМЕЙКИ ПРИДУРКОВ»
11.30 Очевидец представляет: самое смешное
12.30 Программа «36,6»
13.00 Новогодний «Званый ужин»
14.00 Т/с «Прапорщик»
19.00 «Неделя» с Марианной Максимовской
20.00 Мелодрама «КРАСОТКА»
22.35 Комедия «САНТА-КИЛЛЕР»
00.15 Т/с «Мальчишник, или Большой секс в маленьком городе»
03.55 Музыка

«ТНТ-УРАЛ»

07.05 М/с «Крутые бобры»
08.40 Наши песни
09.05 Дом-2. Город любви
10.00 Школа ремонта
11.00 Т/с «Женская лига»
12.00 Битва экстрасенсов
13.00 Клуб бывших жен
14.00 Cosmopolitan. Видеоверсия
15.00 Т/с «Саша + Маша»
16.45 Комедия «ВЕЧЕРА НА ХУТОРЕ БЛИЗ ДИКАНЬКИ»
18.00 Ребенок-робот-2
19.00 Такси
19.30 Екатеринбург. Инструкция по применению
20.00 Битва экстрасенсов
21.00 Дом-2. Город любви
22.00 Новогодняя церемония в «Доме-2»
00.00 Комеди клаб
01.00 «Секс» с Анфисой Чеховой
01.35 Комедия «РАЗМЕР ИМЕЕТ ЗНАЧЕНИЕ»
03.25 Дом-2. Первая весна
04.20 Афера
04.55 Мультфильмы
06.45 У камина

Факультет СПО

Государственного образовательного учреждения ВПО

УРАЛЬСКИЙ ГОСУДАРСТВЕННЫЙ УНИВЕРСИТЕТ ПУТЕЙ СООБЩЕНИЯ

(Уральский техникум железнодорожного транспорта)

(лиц. А № 171279 МО Св. обл. от 28.10.2005 г.)

г. Екатеринбург, ул. Братьев Быковых, 36

(проезд: автобус 57, 60 ост. «Азина», трамвай 3, 7, 12, 21, 23, 27, ост. «Управление дороги»)

Тел.: 353-03-24, 353-05-17; 358-50-94 *(заочное отделение)*

ПРИГЛАШАЕТ НА ПОДГОТОВИТЕЛЬНЫЕ КУРСЫ.

ОСУЩЕСТВЛЯЕТ ПОДГОТОВКУ СПЕЦИАЛИСТОВ НА БАЗЕ 9 И 11 КЛ. ПО СПЕЦИАЛЬНОСТЯМ:

- ТЕХНИЧЕСКАЯ ЭКСПЛУАТАЦИЯ ПОДВИЖНОГО СОСТАВА ЖЕЛЕЗНЫХ ДОРОГ;
- ЭЛЕКТРОСНАБЖЕНИЕ НА ЖЕЛЕЗНОДОРОЖНОМ ТРАНСПОРТЕ;
- ОРГАНИЗАЦИЯ ПЕРЕВОЗОК И УПРАВЛЕНИЕ НА ЖЕЛЕЗНОДОРОЖНОМ ТРАНСПОРТЕ;
- ЭКСПЛУАТАЦИЯ СРЕДСТВ СВЯЗИ;
- СТРОИТЕЛЬСТВО ЖЕЛЕЗНЫХ ДОРОГ, ПУТЬ И ПУТЕВОЕ ХОЗЯЙСТВО — ТОЛЬКО ЗАОЧНАЯ ФОРМА ОБУЧЕНИЯ.

Срок обучения:
на базе 9 кл., заочное обучение — 3 года 10 месяцев;
на базе 11 кл. — 2 года 10 месяцев.

- ЭКОНОМИКА И БУХГАЛТЕРСКИЙ УЧЕТ.

Срок обучения:
на базе 9 кл., заочное обучение — 2 года 10 месяцев;
на базе 11 кл. — 1 год 10 месяцев.

ПОДПИСНОЙ ИНДЕКС 53800

РЕКЛАМА в областной молодежной газете «На смену!» — забота о настоящем и будущем

Телефон отдела рекламы: 371-38-75

ФГОУ СПО ЕКАТЕРИНБУРГСКИЙ КОЛЛЕДЖ ТРАНСПОРТНОГО СТРОИТЕЛЬСТВА

ЕКТС

(Лиц. А № 171025 Рег. № 382 от 01.06.2005 г., св. о госаккредитации № 1245 от 09.02.2005 г.)

ул. Первомайская, 73, аудитория 120, 220

(проезд: автобус 18, 28, 50, 60, 61, ост. «УПИ», «Автотехникум», трамвай 4, 8, 13, 15, 18, 22, 23, 26, 32, ост. «Первомайская», «УПИ»)

Тел.: (343) 375-68-18

E-mail: ects@mail.ur.ru, WEB-сайт: www.ects.ru

ОБЪЯВЛЯЕТ НАБОР: НА ПОДГОТОВИТЕЛЬНЫЕ КУРСЫ НА БАЗЕ 9—11 КЛАССОВ ПРОДОЛЖИТЕЛЬНОСТЬЮ ОБУЧЕНИЯ ОТ НЕСКОЛЬКИХ МЕСЯЦЕВ ДО ДВУХ НЕДЕЛЬ ПО СПЕЦИАЛЬНОСТЯМ:

- АВТОМАТИКА И ТЕЛЕМЕХАНИКА НА ЖЕЛЕЗНОДОРОЖНОМ ТРАНСПОРТЕ;
- СТРОИТЕЛЬСТВО И ЭКСПЛУАТАЦИЯ ГОРОДСКИХ ПУТЕЙ СООБЩЕНИЯ;
- СТРОИТЕЛЬСТВО ЖЕЛЕЗНЫХ ДОРОГ, ПУТЬ И ПУТЕВОЕ ХОЗЯЙСТВО;
- ПРОИЗВОДСТВО НЕМЕТАЛЛИЧЕСКИХ СТРОИТЕЛЬНЫХ ИЗДЕЛИЙ И КОНСТРУКЦИЙ;
- СТРОИТЕЛЬСТВО И ЭКСПЛУАТАЦИЯ ЗДАНИЙ И СООРУЖЕНИЙ;
- ОХРАНА ОКРУЖАЮЩЕЙ СРЕДЫ И РАЦИОНАЛЬНОЕ ИСПОЛЬЗОВАНИЕ ПРИРОДНЫХ РЕСУРСОВ;
- БАНКОВСКОЕ ДЕЛО;
- ЭКОНОМИКА И БУХГАЛТЕРСКИЙ УЧЕТ В СТРОИТЕЛЬСТВЕ;
- ТЕХНИЧЕСКОЕ ОБСЛУЖИВАНИЕ И РЕМОНТ АВТОМОБИЛЬНОГО ТРАНСПОРТА;
- ПРОГРАММНОЕ ОБЕСПЕЧЕНИЕ ВЫЧИСЛИТЕЛЬНОЙ ТЕХНИКИ И АВТОМАТИЗИРОВАННЫХ СИСТЕМ;
- ВЫЧИСЛИТЕЛЬНЫЕ МАШИНЫ, КОМПЛЕКСЫ, СИСТЕМЫ И СЕТИ;
- СТАНДАРТИЗАЦИЯ И СЕРТИФИКАЦИЯ ПРОДУКЦИИ В СТРОИТЕЛЬСТВЕ;
- СТРАХОВОЕ ДЕЛО;
- МЕНЕДЖМЕНТ;
- ПРАВОВЕДЕНИЕ;
- ГОСТИНИЧНЫЙ СЕРВИС;
- МОНТАЖ И ЭКСПЛУАТАЦИЯ ОБОРУДОВАНИЯ И СИСТЕМ ГАЗОСНАБЖЕНИЯ;
- ВОДОСНАБЖЕНИЕ И ВОДООТВЕДЕНИЕ;
- ЭКСПЛУАТАЦИЯ ТРАНСПОРТНОГО ОБОРУДОВАНИЯ И АВТОМАТИКИ ГОРЭЛЕКТРОТРАНСПОРТА.

ДОПОЛНИТЕЛЬНОЕ ОБРАЗОВАНИЕ

- Компьютерные курсы по лицензионным программам: «Проектно-сметное дело», «Гранд-Смета», «1С:Бухгалтерия», «Компас-График», «Комплекс CREDO», «ArchiCAD», «AutoCAD», «Corel Draw», «ALLPLAN», «Пользователь ПК» и другие (удостоверение государственного образца»);
- Подготовка рабочих профессий с присвоением квалификационного разряда;
- Повышение квалификации работников строительного и жилищно-коммунального комплексов;
- Получение высшего образования на базе ЕКТС по программе непрерывного обучения «Колледж-ВУЗ» в Орловском государственном техническом университете для выпускников колледжей и лиц с неполным высшим образованием (срок обучения 4 года, документ об образовании государственного образца).

ГОУ СПО УРАЛЬСКИЙ ПОЛИТЕХНИЧЕСКИЙ КОЛЛЕДЖ

(Лиц. А 111489 от 07.03.04 г., св.об аккредитации № 004591 от 24.06.05 г.)

г. Екатеринбург, пр. Ленина, 89, ост. «Восточная».

Тел.: подготовительные курсы — 374-06-75

ПРИГЛАШАЕТ УЧАЩИХСЯ 9 и 11 КЛАССОВ НА ШЕСТИМЕСЯЧНЫЕ ПОДГОТОВИТЕЛЬНЫЕ КУРСЫ С 14 ЯНВАРЯ 2008 г.

Колледж осуществляет подготовку специалистов по специальностям:

По бюджетному финансированию —

- ТЕХНИЧЕСКАЯ ЭКСПЛУАТАЦИЯ, ОБСЛУЖИВАНИЕ ЭЛЕКТРИЧЕСКОГО И ЭЛЕКТРОМЕХАНИЧЕСКОГО ОБОРУДОВАНИЯ;
- ТЕПЛОСНАБЖЕНИЕ И ТЕПЛОТЕХНИЧЕСКОЕ ОБОРУДОВАНИЕ;
- ОБРАБОТКА МЕТАЛЛОВ ДАВЛЕНИЕМ;
- ТЕХНОЛОГИЯ МАШИНОСТРОЕНИЯ.

На платной основе —

- ПРАВОВЕДЕНИЕ;
- ЭКОНОМИКА И БУХГАЛТЕРСКИЙ УЧЕТ;
- МЕНЕДЖМЕНТ;
- ФИНАНСЫ;
- БАНКОВСКОЕ ДЕЛО;
- СТРАХОВОЕ ДЕЛО;
- РЕКЛАМА;
- НАЛОГИ И НАЛОГООБЛОЖЕНИЕ;
- ГОСУДАРСТВЕННОЕ И МУНИЦИПАЛЬНОЕ УПРАВЛЕНИЕ;
- ОРГАНИЗАЦИЯ ОБСЛУЖИВАНИЯ В СФЕРЕ СЕРВИСА;
- ТУРИЗМ;
- ГОСТИНИЧНЫЙ СЕРВИС;
- ДОКУМЕНТАЦИОННОЕ ОБЕСПЕЧЕНИЕ УПРАВЛЕНИЯ И АРХИВОВЕДЕНИЕ;
- ВЫЧИСЛИТЕЛЬНЫЕ МАШИНЫ, КОМПЛЕКСЫ, СИСТЕМЫ И СЕТИ;
- ПРОГРАММНОЕ ОБЕСПЕЧЕНИЕ ВЫЧИСЛИТЕЛЬНОЙ ТЕХНИКИ И АВТОМАТИЗИРОВАННЫХ СИСТЕМ;
- ДИЗАЙН;
- МАРКЕТИНГ.

СТОИМОСТЬ ОБУЧЕНИЯ: ЧЕТЫРЕ ТЫСЯЧИ ПЯТЬСОТ РУБЛЕЙ.

По окончании подготовительных курсов выставляются итоговые оценки. Для слушателей подготовительных курсов организуются предэкзаменационные консультации по математике и русскому языку.

ЕКАТЕРИНБУРГСКИЙ МОНТАЖНЫЙ КОЛЛЕДЖ

(Лиц. А213720 МОиПО Св.обл. от 30.08.2006 г, св.об аккредитации N 145052 от 20.09.2006 г.)

ул.Декабристов, 83

(проезд: метро до ст. «Геологическая», трамвай, автобус до ост. «Декабристов»)

Тел.: 257-45-48 (приемная комиссия)

ЕМК

ПРИГЛАШАЕТ НА ПОДГОТОВИТЕЛЬНЫЕ КУРСЫ С 10 ЯНВАРЯ 2008 ГОДА ОСУЩЕСТВЛЯЕТ ПОДГОТОВКУ СПЕЦИАЛИСТОВ НА БАЗЕ 9—11-Х КЛАССОВ ПО СПЕЦИАЛЬНОСТЯМ:

- ТЕХНИЧЕСКАЯ ЭКСПЛУАТАЦИЯ И ОБСЛУЖИВАНИЕ ЭЛЕКТРИЧЕСКОГО И ЭЛЕКТРОМЕХАНИЧЕСКОГО ОБОРУДОВАНИЯ;
- МОНТАЖ И ТЕХНИЧЕСКАЯ ЭКСПЛУАТАЦИЯ ПРОМЫШЛЕННОГО ОБОРУДОВАНИЯ;
- СТРОИТЕЛЬСТВО И ЭКСПЛУАТАЦИЯ ЗДАНИЙ И СООРУЖЕНИЙ;
- МОНТАЖ И ЭКСПЛУАТАЦИЯ ВНУТРЕННИХ САНИТАРНО-ТЕХНИЧЕСКИХ УСТРОЙСТВ И ВЕНТИЛЯЦИИ;
- МОНТАЖ И ЭКСПЛУАТАЦИЯ ОБОРУДОВАНИЯ И СИСТЕМ ГАЗОСНАБЖЕНИЯ;
- МАРКЕТИНГ;
- АВТОМАТИЗАЦИЯ ТЕХНОЛОГИЧЕСКИХ ПРОЦЕССОВ И ПРОИЗВОДСТВ;
- ГОСУДАРСТВЕННОЕ И МУНИЦИПАЛЬНОЕ УПРАВЛЕНИЕ;
- АВТОМАТИЗИРОВАННЫЕ СИСТЕМЫ ОБРАБОТКИ ИНФОРМАЦИИ И УПРАВЛЕНИЯ;
- МЕНЕДЖМЕНТ.

Свердловскому Государственному Академическому театру музыкальной комедии

ТРЕБУЮТСЯ:

- МАСТЕР ПО ПОШИВУ ГОЛОВНЫХ УБОРОВ.
- УЧЕНИК МАСТЕРА ПО ПОШИВУ ГОЛОВНЫХ УБОРОВ.
- ЗАКРОЙЩИК ЖЕНСКОЙ ОДЕЖДЫ.
- МАСТЕР ПО ПОШИВУ ЖЕНСКОЙ ОДЕЖДЫ.
- МАСТЕР ПО ПОШИВУ МУЖСКОЙ ОДЕЖДЫ.
- КАССИР В БИЛЕТНУЮ КАССУ ТЕАТРА.

ЗАРПЛАТА ПО РЕЗУЛЬТАТАМ СОБЕСЕДОВАНИЯ. ОПЫТ РАБОТЫ ПРИВЕТСТВУЕТСЯ.

За дополнительной информацией обращаться по телефонам 371-47-02, 359-30-71.

МУЗЫКАЛЬНАЯ СТУДИЯ

Пол Маккартни расстался с лейблом EMI из-за скуки

Пол Маккартни заявил, что разорвал продолжавшиеся 45 лет отношения с компанией EMI, так как этот звукозаписывающий лейбл стал «скучным».

Музыкант сказал, что на него «наводили ужас» те дни, когда необходимо было встречаться с представителями лейбла. По мнению Маккартни, все, кто сотрудничал с EMI, постепенно превращались в мебель: например, он сам становился диваном, а группа Coldplay — креслом. Каким предметом интерьера стал Робби Уильямс, также сотрудничающий с EMI, Маккартни «страшно даже задумываться».

Когда Маккартни сообщил EMI, что ему хотелось бы быстрее выпустить свой новый материал, представители компании ответили, что на подготовку соответствующей маркетинговой программы потребуется около полугода. В результате альбом Memory Almost Full стал первой пластинкой музыканта, выпущенной лейблом Hear Music, владельцем которого является сеть кофеен Starbucks.

Представители EMI пока никак не прокомментировали заявление Маккартни.

Волосы Леннона купили за 48 тысяч долларов

Прядь волос Джона Леннона была продана на аукционе за 24 тысячи фунтов (около 48 тысяч долларов).

Волосы были вложены в книгу Леннона «A Spaniard in the Works» (сборник рассказов и рисунков музыканта, опубликованный в 1965 году), подписанную самим автором. Лот приобрел пожелавший остаться неизвестным покупатель, он сделал заявку по телефону. Организаторы аукциона предполагали, что волосы музыканта будут проданы за сумму от двух до трех тысяч фунтов (от четырех до шести тысяч долларов).

Книга и прядь волос были подарены Ленноном парикмахеру Бетти Гласгоу (Betty Glasgow). Женщина познакомилась с участниками The Beatles в 1964 году, во время съемок фильма A Hard Day's Night. Работа над лентой продолжалась более трех месяцев, и все это время Бетти следила за прическами музыкантов. Гласгоу также сотрудничала с группой во время съемок фильма «Help!», выпущенного в 1965 году.

Надпись, сделанная Ленноном в книге, гласит: «Много любви и волос, специально для Бетти от Джона Леннона».

Мадонна попала в Зал славы

Певица Мадонна будет в 2008 года включена в Зал славы рок-н-ролла. Она вошла в финальную пятерку номинантов на включение в Зал славы, обнародованную в четверг, сообщает AP. В Зал славы рок-н-ролла в 2008 году также войдут: Леонард Коэн, Джон Милленкамп, The Ventures, The Dave Clark Five.

Кандидаты на включение в Зал славы ежегодно выбираются по результатам голосования 600 представителей музыкальной индустрии. Сначала формируется предварительный список из девяти кандидатур, а затем из него выбираются пять номинатов, оказавших наибольшее влияние на музыкальную индустрию.

Претендентом на включение в зал славы рок-н-ролла могут стать только те группы и исполнители, которые выпустили свой первый альбом или сингл более 25 лет назад. Дебютный сингл Мадонны — Everybody — появился в 1982 году. Остальные исполнители, попавшие в Зал славы в 2008 году, работают в музыкальной индустрии значительно дольше.

Официальная церемония включения новых членов в Зал славы рок-н-ролла состоится 10 марта 2008 года в Нью-Йорке.

Кто из звезд больше всех заработает на новогодних елках?

В связи с наступающими новогодними праздниками среди артистов складывается определенная конкуренция. Так, самыми востребованными гостями на предновогодней корпоративной вечеринке являются резиденты Comedy Club. За четыре года существования данного проекта остроумные парни, в основном выходцы из КВН, стали одними из самых цитируемых персонажей за кружкой пива в веселых компаниях. С такими дедами морозами не заскучаешь ни на одной корпоративной вечеринке.

Вторая в топе самых заказываемых звездных гостей — Жанна Фриске. Несмотря на то, что новых песен и альбомов в ближайшее время у Жанны не появлялось, многие работники офисов хотят видеть эту красотку с выдающимися формами под новогодней елкой.

Также большой популярностью на роли «Снегурочек» пользуются и другие секс-дивы российской поп-сцены: коллектив «ВИА Гра» занимает четвертое место, «девочки фабричные» — шестое, «Блестящие» — девятое, а «Сливки» замыкают топ-двадцатку.

В тройку лидеров успешно входит и Алла Пугачева. Этот непотопляемый корабль российской эстрады все так же любим и почитаем в народе. А вот ее звездная дочь, Кристина Орбакайте, по результатам опроса занимает скромную девятнадцатую позицию.

Исключительно большой гонорар за возможность лицезреть себя на предновогоднем банкете в красном колпаке просит Дима Билан. Этот артист занимает пятое по популярности место. Шоумен Иван Ургант уютно расположился на седьмом месте в списке приглашаемости на новогодние елки.

Другие представители эстрады мужского пола менее востребованы голубыми воротничками и даже не входят в десятку лидеров. «Иванушки International », Валерий Меладзе и «Дискотека Авария» занимают с одиннадцатого по тринадцатое место соответственно.

Заводные «Гости из будущего» и некогда мегапопулярные «Hi-Fi» занимают четырнадцатое и восемнадцатое место по количеству приглашений на новогодние вечеринки. А старая гвардия монстров рок-н-ролла в лице группы «Машина времени» и Валерия Сюткина тоже довольно вяло пользуется спросом. Макаревич прописался на 17-м месте, уступив Сюткину две позиции.

А теперь о меркантильном. Для приглашения на предновогодний огонек более-менее популярной звезды придется выложить не менее 10 тысяч евро. Для более бюджетного варианта придется наряжать директора в кафтан Деда Мороза, а секретаршу — в костюмчик Снегурочки.

Талант со знаком «плюс»

Телевидение — удивительная вещь: сначала оно дает человеку всенародную известность, как это было с певцом Алексеем Чумаковым на телепроекте «Народный артист», а потом зачастую тиражирует лишь одну из граней его таланта, закрывая глаза на другие.

Те, кто слышали песни Чумакова только с экрана, придя на его концерт, испытывают приятное потрясение — настолько это отличается от того, что они привыкли видеть. Стиль песен, аранжировки, подача — все иное. И это гораздо интереснее, чем привычное амплуа Чумакова.

— А я вам больше скажу, — говорит Алексей. — Те, кто знает меня «концертного», уже не смотрят меня «телевизионного». Но я надеюсь, что настанет наконец такое время, когда артист будет позиционироваться правильно: каков он на концерте, таков и на ТВ.

На концертах Чумаков поет «живьем» и под ансамбль прекрасных музыкантов, а не минусовую фонограмму. Причем делают они это так хорошо, что люди иногда не сразу понимают, что это «живой» звук. С одной стороны, это комплимент артистам, а с другой — неадекватное зрительское восприятие, и до тех пор, пока слушатели не поймут, что их не обманывают под «фанеру», они не начнут отдавать свои эмоции сполна.

— С тех пор как у меня появился музыкальный коллектив (а это чуть больше года), я стараюсь выступать только под его сопровождение, потому что это абсолютно другой уровень выступления, отдача и удовольствие от работы. Единственный минус в том, что нам нередко приходится уговаривать устроителей концертов и гастролей взять команду, а те, в свою очередь, пытаются сэкономить и просят выступить под «минусовку». Причем от артиста они требуют качественной, профессиональной работы — чтобы он «зажег» зал, чтобы люди, которые пришли на концерт, были в восторге, и тот, кто привез артиста, заработал на нем хорошие деньги, но сами демонстрируют полное нежелание работать. Приходится убеждать, что для концерта, например, необходимы четыре мониторные линии и этот «комбик», а не тот. Они же продолжают гнуть свою линию: а может, сократим? Этот непрофессионализм и деградация музыкальных вкусов очень огорчают, иногда просто становится страшно: а то ли мы делаем? Нужно ли так выкладываться, если люди довольствуются «фанерой»? Хотя уже сейчас среди музыкантов вновь наблюдается тенденция работать «живьем». Бас-гитаристы, барабанщики, которые 15 лет были почти никому не нужны в шоу-бизнесе, потому что их заменяла техника, сейчас снова нарасхват. Мне очень повезло: мой продюсер Евгений Фридлянд и композитор Ким Брейтбург подобрали фантастическую команду. Это очень образованные, высокопрофессиональные музыканты, все бывшие джазисты. Выступать с ними на сцене или репетировать — огромное удовольствие.

Немало песен, которые сегодня в репертуаре Алексея, он сочинил и аранжировал сам.

— Я жадный до творчества — если придумал хорошую песню, жаль отдавать ее другим исполнителям (хотя и такое в моей жизни было) — хочу спеть ее сам. Я люблю, когда песня «дышит». Недавно почти три месяца делал аранжировку. Мы записали струнный оркестр, «живые» гитары, придумали какие-то «фишечки», потом вместе с Алексеем Брейтбургом долго все это «сводили»... Одним словом, сделали так, чтобы песня звучала на хорошем европейском уровне. А когда отнесли показать ее людям, имеющим вес в определенных сферах, они сказали: «Ой, это слишком фундаментально. Нам бы чего попроще. Музыка — это же фон». Ну что тут скажешь?

Сочиняет Алексей с детства, хотя нот не знает. Мелодии приходят к нему, когда он сидит за компьютером с мини-клавиатурой или роялем.

— Чтобы писать музыку, необязательно иметь серьезное музыкальное образование — сотни отлично образованных людей не умеют НИ-ЧЕ-ГО, а известные многим прекрасные музыканты, поэты и так далее являются, по сути, самоучками!

Интересно, что и вокалом Алексей фактически никогда не занимался. Так что он вполне подпадает под категорию таких самоучек, хотя считает, что сам он тут абсолютно ни при чем:

— То, что я пою и пишу песни или веселю людей как ведущий, совершенно не моя заслуга. Это мне Бог дал такой дар — как и другим людям в самых разных областях. А дар, как известно, дается даром, и именно потому, что я не считаю это своим личным достижением, я могу так смело об этом говорить. Тем более что Бог как дал дар, так может и забрать его обратно. А мы, к сожалению, порой помогаем ему в этом: курим, пьем, не высыпаемся, кричим.... Но пока Бог прощает.

Съемки шоу могли закончиться трагедией

В канун новогодних праздников телезрители наслаждаются новогодним шоу «Две звезды», не подозревая, что за кадром остались происшествия, которые могли закончиться трагедией для участников праздничной программы.

Для беременной певицы Алсу съемки шоу «Две звезды» запомнятся надолго. Только счастливый случай спас будущую маму от травмы, которая могла стоить жизни ее малышу и, возможно, самой певице.

В момент, когда Алсу готовилась к выступлению, за кулисами кто-то задел огромное зеркало, которое стало падать прямо на звезду. Увидев это, певица успела лишь схватиться за живот и закричать от ужаса. Находившийся рядом администратор не растерялся и вовремя подхватил зеркало. Певица и свидетели происшествия вскоре успокоились, и мало кто из присутствующих смог до конца оценить серьезность опасности.

Продажи альбомов выросли на 500 процентов

Благодаря концерту Led Zeppelin, состоявшемуся на O2 Arena в Лондоне 10 декабря 2007 года, продажи альбомов группы возросли на 500 процентов.

За 12 лет существования группа успела выпустить восемь полнометражных студийных альбомов; еще один сборник, содержавший ранее не издававшиеся песни, появился в 1982 году, уже после распада коллектива. Издание не сообщает, какие именно альбомы Led Zeppelin пользуются наибольшим спросом. Однако известно, что объемы продаж разместившегося на трех дисках сборника Mothership после концерта также поднялись на 50 процентов (это издание было выпущено в ноябре 2007 года).

10 декабря три участника оригинального состава Led Zeppelin (Роберт Плант, Джимми Пейдж и Джон Пол Джонс) и Джейсон Бонэм (сын скончавшегося в 1980 году ударника Джона Бонэма) дали концерт, посвященный основателю Atlantic Records Ахмету Эртегуну. Шоу продолжалось более двух часов. За это время группа успела исполнить 16 песен, включая такие хиты, как Stairway to Heaven, Rock and Roll, Black Dog, Kashmir и Since I've been Loving You.

Настя Приходько считает себя достойной победы

Настя Приходько, ставшая победительницей «Фабрики звезд-7», заявила, что считает это заслуженным, поскольку кроме нее победы не был достоин никто.

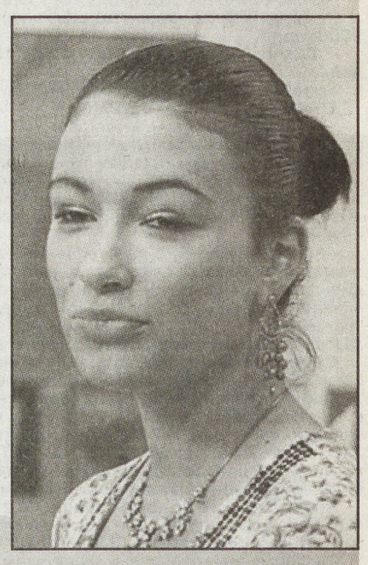

«Если помните, в начале проекта я сказала, что люблю быть номером один, когда ссорилась с Корнелией, — сказала она. — Я люблю добиваться всего, что связано с лидерством, но при этом остаюсь человеком, не ставлю подножки, а просто делаю свою работу».

По словам Насти, у нее даже «не было чувства соперничества». «Потому что ни у кого нет такого голоса, как у меня», — объясняет она. А еще Настя опровергла слухи о романе с Марком Тишманом. «Нет у меня ничего с Марком», — сказала она, пояснив, что он просто сильный человек, с которым приятно общаться и дружить».

Анну Нетребко высоко оценили в Америке

Недавно в Нью-Йорке прима отечественной оперной сцены Анна Нетребко получала очередной приз. На этот раз мастерство певицы оценил авторитетнейший журнал «Musical America», назвавший ее «Музыкантом года».

— Это очень почетная награда, правда без денежного эквивалента, — рассказали в Мариинском театре, где служит Нетребко. — Аня получила только статуэтку в виде буквы «М».

В конце каждого года журнал «Musical Ame-rica» выпускает специальный толстый номер, в котором подробно анализирует и оценивает творчество исполнителей в самых различных направлениях от классики до джаза. Эти номера — чуть ли не обязательный предмет на столе серьезного музыканта.

Кстати, Анна Нетребко не единственная представительница нашей страны, удостоенная такой высокой награды: получал ее и Мстислав Ростропович. А самым первым обладателем премии стал композитор Игорь Стравинский.

Напомним, что поклонники творчества Анны Нетребко смогут насладиться ее пением в марте, когда она снова выйдет на сцену родного Мариинского театра. Надеемся, что к тому времени она уже станет обладательницей еще одной престижной американской награды — премии «Грэмми», церемония вручения которой состоится 10 февраля. Петербургская прима — одна из главных фаворитов в номинации «Лучшее вокальное исполнение классического произведения».

Использованы материалы Интернета

СПОРТ

ВОЛЕЙБОЛ

«Уралочка» проигрывает ... «Уралочке»

«Уралочка-НТМК» (Свердловская область) — «Заречье-Одинцово» (Московская область) — 1:3 (26:24, 11:25, 19:25, 22:25)

Свой первый и, похоже, единственный официальный матч в Екатеринбурге руководство волейбольного клуба «Уралочка-НТМК» постаралось сделать праздником.

В частности, за пару часов до стартового свистка состоялась совмещенная с предсезонной пресс-конференцией презентация книги московской журналистки (и экс-волейболистки «Уралочки») Людмилы Столяренко «Ура, Урал, «Уралочка»!», посвященная 40-летию самого титулованного клуба в истории отечественного и мирового волейбола. А местом проведения центральной встречи второго тура чемпионата России среди женских команд суперлиги был избран зал крупнейшего спортивного сооружения Свердловской области — ДИВС «Уралочка».

Увы, но желанный праздник волейбола если и случился, то лишь отчасти: 15 декабря за игрой знаменитой команды легендарного Николая Карполя наблюдало не более ста зрителей (следствие полного отсутствия рекламы), в итоге покинувших арену ДИВСа изрядно огорченными.

Выиграв первую партию во многом случайно (спасибо «флаговому» судье, при счете 23:23 не заметившему почти метровый аут и отдавший законное очко не «Заречью», а своим землячкам из «Уралочки»), во втором сете свердловчанки были попросту разгромлены с более чем двукратным преимуществом— 11:25! Сравняв счет по партиям без видимых усилий, подмосковная команда, в составе которой «обнаружились» сразу семеро экс-екатеринбуржцев (тренеры — Вадим Панков и Игорь Наумов; волейболистки — Татьяна Горшкова, Валерия Пушненкова, Наталья Сафронова, Ольга Фатеева и лучший игрок матча Любовь Соколова), очень уверенно довела своеобразное дерби двух «Уралочек» до победы — 3:1.

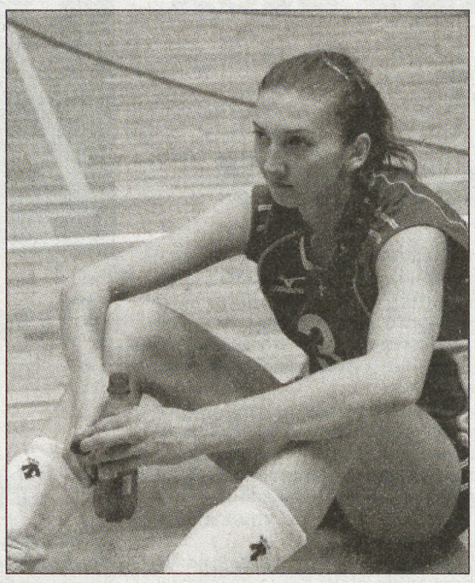

К сожалению, реноме 25-кратных чемпионок страны на родной и одноименной площадке не смогли в этот день толком поддержать ни вернувшиеся в клуб и пока явно не набравшие форму призеры Олимпийских игр Евгения Эстес (Артамонова) и Елена Плотникова, ни не так давно тоже игравшие в российской сборной чемпионка мира прошлого года Марина Шешенина и оказавшаяся невольной виновницей победного для гостей очка Елена Сенникова. О многом, кстати, говорит тот факт, что лучшим игроком матча в составе «Уралочки» была признана не кто-то из ее многочисленных «прим», а никогда не считавшаяся «звездой» Мария Дускрядченко (на снимке)...

Проиграли в минувшую субботу и екатеринбургские волейболисты из мужского клуба «Локомотив-Изумруд». В очередном туре давно переставшие блестеть «изумруды» со счетом 0:3 (18:25, 20:25, 18:25) были биты в Москве столичным «Динамо», сохранив за собой последнюю строчку турнирной таблицы чемпионата суперлиги. Следующий матч «Локомотив-Изумруд» проведет 22 декабря в Екатеринбурге с еще одним фаворитом — подмосковной «Искрой» (Одинцово), в составе которой выступает лучший волейболист мира бразилец Жиба.

Юрий ОВОДОВ

Фото из книги Людмилы Столяренко

Двойной подарок

В ВЫХОДНЫЕ В ЕКАТЕРИНБУРГЕ ПРОШЕЛ МУЗЫКАЛЬНЫЙ ФЕСТИВАЛЬ ПАМЯТИ ЛЕОНИДА КОГАНА

Лучшие отечественные исполнители классической музыки прибыли в Екатеринбург, чтобы почтить память талантливейшего коллеги, одного из выдающихся скрипачей XX века, народного артиста СССР Леонида Когана. За три фестивальных дня в зале Свердловской государственной академической филармонии выступили виолончелист, дирижер, руководитель камерного оркестра «Musica Viva» Александр Рудин, скрипач Сергей Крылов, великолепный пианист Николай Петров. Приняли участие в мемориальных концертах местные музыкальные коллективы – Уральский академический филармонический оркестр и Уральский молодежный симфонический оркестр. На фестивале с произведениями Бетховена и Моцарта выступил и Дмитрий Коган – внук Леонида Борисовича, собственно, и организовавший это мероприятие в честь дедушки.

Замечательный музыкант и педагог Леонид Коган родился в Днепропетровске, учился и работал в Москве. Почему же Екатеринбург выбран для проведения «Коган-фестиваля»? Дело в том, что Леонид Борисович на протяжении своей плодотворной творческой деятельности не единожды выступал с Симфоническим оркестром Свердловской филармонии. Екатеринбургские поклонники классической музыки восприняли такое решение с благодарностью – все концерты прошли при полных аншлагах. Это неудивительно, учитывая высочайший исполнительский уровень выступавших. Александр Рудин став победителем международного конкурса «Концертино Прага», активно концертирует и выпускает альбомы как солист и дирижер. Народный артист СССР Николай Петров – частый гость в Екатеринбурге, и каждый раз он потрясает уральскую публику виртуозным владением инструментом. Ну, а выступление Сергея Крылова – вообще, редкая возможность услышать потрясающего музыканта на отечественных просторах, ученик Леонида Когана уже много лет проживает и преподает в итальянской Кремоне.

Но главным событием фестиваля стала передача Уральскому академическому филармоническому оркестру двух уникальных инструментов – двух старинных скрипок итальянских мастеров. Одна из них создана Франческо Руджери в 1680 году в городе Кремона. Другая скрипка – несколько моложе, ее создание мастером Ромео Антоньяцци датируют концом XIX — началом XX века. Оба инструмента хранились в частной коллекции уральского бизнесмена, который посчитал должным передать их в собрание уникальных инструментов УАФО. У оркестра уже есть прекрасные старинные арфы, валторны, тромбоны. Для полного набора не хватает только виолончели и двух альтов. Но и их уральские меценаты пообещали преподнести оркестру в ближайшем же будущем.

Приняв бесценный дар из рук депутата палаты представителей Законодательного собрания Свердловской области Валерия Савельева, Дмитрий Лисс передал скрипки Дмитрию Когану и Сергею Крылову. После недолгой настройки инструментов музыканты исполнили небольшие фрагменты мелодии популярной итальянской народной песни «О, соле мио!». И несмотря на то что помещение, где это происходило (конференц-зал «Интерфакса»), лишено концертных акустических свойств, звуки, извлекаемые из старинных скрипок, были просто волшебные!

Антон КАПТЕЛОВ

Конкурс «Чертово колесо»

ЦПКиО имени В.В. МАЯКОВСКОГО

22 декабря в 16.00 в ЦПКиО им. В.В. Маяковского состоится открытие снежного городка.

В парке будет все **самое, самое, самое**! **Самая** высокая супергорка — 12 метров. **Самые** сложные снежные лабиринты. **Самое** большое количество бесплатных горок, среди которых опять же — **самые** разные — на любой вкус и возраст! Например, есть горка 3 в 1: начав скатываться с толпой друзей, можно с ними разъехаться в разные стороны. **Самые** уникальные фотографии вы сможете сделать именно у парковой елки, потому что только здесь будут стоять ростовые фигуры размером около двух метров, сделанные из папье-маше художниками мастерской парка. Среди этих фигур будет и символ года — очень красочный сказочный Мышиный король. Только в парке на новогодних елочных представлениях (в этом году — по сказке «Белоснежка и семь гномов») ваши дети получат **самые** необычные подарки. «Мы отошли от традиционного набора конфет. В наших подарках будут развивающие игрушки, киндер-сюрпризы, а главное — ребенок сам под руководством художников сможет сделать из специальных материалов фигурки на елку», — говорит сотрудник парка Светлана Петровна Шубенина.

Во время открытия снежного городка состоятся веселые конкурсы от Деда Мороза и Снегурочки с вручением подарков, огненное шоу.

В воскресенье, 23 декабря, праздничное гулянье с зимними забавами, угощение новогодней кашей из полевой кухни, розыгрыш суперприза, конкурсы и подарки от пищевого комбината «Хороший вкус».

В парке постоянно будут работать все аттракционы; прокат лыж и финских саней. А также можно будет прокатиться на тройке или покатать детей на пони. Вы сможете перекусить в трех стационарных кафе.

Поздравляем победительницу конкурса Галину СЕМЕНЦОВУ, написавшую, что ее любимым зимним развлечением является катание на санях. «Еще очень люблю комнату смеха, но ее, конечно, можно посещать в любое время года». Читательница получает приз — четыре билета на аттракционы.

Ведущая конкурса — Екатерина ЛИСЕЦКАЯ
Телефон 371-38-75

Извещение о проведении конкурса № 15 на выполнение работ: «Пусконаладочные работы ГПА-16М-01 на КС Шатровская Шадринского ЛПУ МГ и ГПА-16РП-02 «Урал» КС Долгодеревенская Челябинского ЛПУ МГ, ООО «Уралтрансгаз»

ООО «Уралтрансгаз» (620000, г. Екатеринбург, ул. К. Цеткин, 14) сообщает о проведении конкурса № 15 на выполнение работ: «Пусконаладочные работы ГПА-16М-01 на КС Шатровская Шадринского ЛПУ МГ и ГПА-16РП-02 «Урал» КС Долгодеревенская Челябинского ЛПУ МГ, ООО «Уралтрансгаз»».

Форма конкурса: проводится в форме открытого конкурса.

Дата и место проведения конкурса: конкурс состоится **22 января 2008 года в 14.30** по адресу: 620000, г. Екатеринбург, ул. К. Цеткин, 14, 2-й этаж, студия.

Сроки выполнения:

— ГПА-16М-01, КС Шатровская — **1 квартал 2008 года.**

— ГПА-16РП-02 «Урал» КС Долгодеревенская — **3 квартал 2008 года.**

Лимитная цена (в том числе НДС 18%): 5 057 480, 00 рублей.

Условия оплаты: без авансирования.

Требования к исполнителям:

— Пусконаладочные работы должны выполняться специализированной организацией, осуществляющей свою деятельность на основании лицензий, в соответствии с требованиями постановления Правительства РФ «О лицензировании деятельности в области промышленной безопасности опасных производственных объектов и производства маркшейдерских работ» от 04.06.2002 г. №382.

— Пусконаладочные работы должны выполняться в соответствии с «Положением об организации пусконаладочных работ, индивидуальных испытаний и комплексного опробования оборудования, сдаваемых в эксплуатацию компрессорных станций магистральных газопроводов», утвержденным заместителем министра газовой промышленности СССР 18 февраля 1983 г.

Срок заключения договора: в течение 20 календарных дней со дня подписания Протокола победителем конкурса.

Порядок и место получения конкурсной документации: конкурсную документацию можно получить в рабочие дни с 9 до 17 часов по адресу: 620041, г. Екатеринбург, улица Мичурина, дом 31, комната 71/а, телефон (343) 359-73-73 при наличии доверенности и/или письма за подписью руководителя организации, подтверждающего полномочия доверенного лица.

Время и место приема заявок: по 22 января 2008 года до 13.00 по адресу: 620041, г. Екатеринбург, улица Мичурина, дом 31, комната 71/а, телефон (343) 359-70-93.

Информация о проведении конкурса размещена на сайте ООО «Уралтрансгаз»

Извещение о проведении конкурса № 16 на выполнение работ: «Определение ресурса металла труб на КС Саракташ, Медногорского ЛПУ МГ ООО «Уралтрансгаз»

ООО «Уралтрансгаз» (620000, г. Екатеринбург, ул. К. Цеткин, 14) сообщает о проведении конкурса № 16 на выполнение работ: «Определение ресурса металла труб на КС Саракташ, Медногорского ЛПУ МГ ООО «Уралтрансгаз»».

Форма конкурса: проводится в форме открытого конкурса.

Дата и место проведения конкурса: конкурс состоится **22 января 2008 года в 15.00** по адресу: 620000, г. Екатеринбург, ул. К. Цеткин, 14, 2-й этаж, студия.

Сроки выполнения: 3 квартал 2008 года.

Лимитная цена (в том числе НДС 18%): 1 888 000, 00 рублей.

Условия оплаты: без авансирования.

Требования к исполнителям:

— Работы должны выполняться специализированной организацией, осуществляющей свою деятельность на основании лицензий, в соответствии с требованиями постановления Правительства РФ «О лицензировании деятельности в области промышленной безопасности опасных производственных объектов и производства маркшейдерских работ» от 04.06.2002 г. №382.

— Наличие в организации сертифицированного оборудования и приборов в необходимом количестве для выполнения обследований металла неразрушающим и другими видами контроля в определенные сроки.

— Персонал должен быть аттестован по I и II уровням квалификации по видам неразрушающего контроля.

— Опыт выполнения работ не менее трех лет.

Срок заключения договора: в течение 20 календарных дней со дня подписания Протокола победителем конкурса.

Порядок и место получения конкурсной документации: конкурсную документацию можно получить в рабочие дни с 9 до 17 часов по адресу: 620041, г. Екатеринбург, улица Мичурина, дом 31, комната 71/а, телефон (343) 359-73-73 при наличии доверенности и/или письма за подписью руководителя организации, подтверждающего полномочия доверенного лица.

Время и место приема заявок: по 22 января 2008 года до 13.00 по адресу: 620041, г. Екатеринбург, улица Мичурина, дом 31, комната 71/а, телефон (343) 359-70-93.

Информация о проведении конкурса размещена на сайте ООО «Уралтрансгаз» **www.uraltransgaz.ru**.

Извещение о проведении конкурса № 17 на выполнение работ: «Выполнение внутритрубной диагностики технологических трубопроводов на двух КС ООО «Уралтрансгаз», КС Далматовская (КЦ-1), Далматовского ЛПУ МГ, КС Саракташ, Медногорского ЛПУ МГ»

ООО «Уралтрансгаз» (620000, г. Екатеринбург, ул. К. Цеткин, 14) сообщает о проведении конкурса № 17 на выполнение работ: «Выполнение внутритрубной диагностики технологических трубопроводов на двух КС ООО «Уралтрансгаз», КС Далматовская (КЦ-1), Далматовского ЛПУ МГ, КС Саракташ, Медногорского ЛПУ МГ».

Форма конкурса: проводится в форме открытого конкурса.

Дата и место проведения конкурса: конкурс состоится 22 января 2008 года в 15.30 по адресу: 620000, г. Екатеринбург, ул. К. Цеткин, 14, 2-й этаж, студия.

Сроки выполнения:

— КС Далматовская (КЦ-1), 3,5 км— 03.06.2008 г. — 20.06.2008 г.

— КС Саракташ, 1,4 км — 05.08.2008 г. — 13.08.2008 г.

Лимитная цена (в том числе НДС 18%): 29 028 000, 00 рублей.

Условия оплаты: без авансирования.

Требования к исполнителям:

— Диагностические работы должны выполняться специализированной организацией, осуществляющей свою деятельность на основании лицензий, в соответствии с требованиями постановления Правительства РФ «О лицензировании деятельности в области промышленной безопасности опасных производственных объектов и производства маркшейдерских работ» от 04.06.2002 г. №382.

— Персонал должен быть аттестован по I и II уровням квалификации по видам неразрушающего контроля (НК), знать принципы работы и устройства внутритрубного дефектоскопа, пройти обучение правилам работы с внутритрубным дефектоскопом, правилам безопасного проведения газоопасных работ и сдать экзамен с оформлением протоколов и получением соответствующих удостоверений.

Срок заключения договора: в течение 20 календарных дней со дня подписания Протокола победителем конкурса.

Порядок и место получения конкурсной документации: конкурсную документацию можно получить в рабочие дни с 9 до 17 часов по адресу: 620041, г. Екатеринбург, улица Мичурина, дом 31, комната 71/а, телефон (343) 359-73-73 при наличии доверенности и/или письма за подписью руководителя организации, подтверждающего полномочия доверенного лица.

Время и место приема заявок: по 22 января 2008 года до 13.00 по адресу: 620041, г. Екатеринбург, улица Мичурина, дом 31, комната 71/а, телефон (343) 359-70-93.

Информация о проведении конкурса размещена на сайте ООО «Уралтрансгаз» **www.uraltransgaz.ru**.

Извещение об отказе от проведения конкурса № 05 на выполнение работ по техническому обслуживанию и ремонту АГНКС управления «Уралавтогаз»

ООО «Уралтрансгаз» (620000, г. Екатеринбург, ул. К. Цеткин, 14) сообщает об отказе от проведения конкурса № 05 на выполнение работ по техническому обслуживанию и ремонту АГНКС управления «Уралавтогаз»:

— 1 лот: АГНКС управления «Уралавтогаз», «Техническое обслуживание газовых компрессорных установок типа 2МГ4-1,3/12-250; «Техническое обслуживание газовых компрессорных установок типа 4HR3KN-200|210, 4МГ2,5-1,2/10-250, 2НВ2К 160/100.

— 2 лот: АГНКС управления «Уралавтогаз», «Текущий ремонт газовых компрессорных установок типа 2МГ4-1,3/12-250; «Текущий ремонт газовых компрессорных установок типа 4HR3KN-200|210, 4МГ2,5-1,2/10-250, 2НВ2К 160/100; «Текущий ремонт (балансировка) четырех роторов эл. двигателей компрессорных установок» на общую сумму 4 708 200, 00 рублей, назначенного на 17 января 2008 года.

Начальник управления ЭЭ и контроля ФХД А.Б. Павлов

с 22 декабря ЦИРК

Новогодняя сказка
Волшебный бал Золушки

ДЕКАБРЬ / ЯНВАРЬ

ДЕКАБРЬ				ЯНВАРЬ				
22	Сб		15:00	2	Ср	11:00	15:00	19:00
23	Вс		15:00	3	Чт	11:00	15:00	19:00
25	Вт		15:00	4	Пт	11:00	15:00	19:00
26	Ср	11:00	15:00	5	Сб	11:00	15:00	19:00
27	Чт	11:00	15:00	6	Вс	11:00	15:00	19:00
28	Пт		19:00	7	Пн	11:00	15:00	19:00
29	Сб	11:00	15:00	12	Сб	11:00	15:00	
30	Вс	11:00	15:00	13	Вс	11:00	15:00	

Исполнитель роли МАЧЕХИ

Автор сценария режиссер-постановщик Народный Артист России АНАТОЛИЙ МАРЧЕВСКИЙ

☎ 257-27-83, 228-08-08

БЕЗ ПОСРЕДНИКОВ

☎Продам 2-комн. кв. на ул. Расточной, т. 213-77-08.

☎Продам а/м «ВАЗ-21093», 2004 г. в., цвет — золотистый темно-зеленый, техосмотр до 2008, т. 8-922-123-10-08.

☎Продам а/м «Мазда-Бонго», 2000 г. в., цвет — белый, V — 2,5, без пробега по России, т. 8-922-123-10-08.

☎Продам а/м «Субару-Импреза», 2004 г. в., полный привод, V — 1,5, цвет — серебристый, т. 8-922-123-10-08.

☎Продам дугу для установки противотуманных фар на а/м «КИА-Спортейдж», т. 8-950-642-63-95.

☎Продам дешево различную мебель б/у, в хор. сост., т. 213-77-08.

☎Продам дешево новую стиральную машину «Сибирь», т. 257-29-10.

☎Продам дешево полированный трельяж и шкаф с баром, т. 337-64-40.

☎Отдам в добрые руки собаку (помесь стаффорда, мальчик), т. 8-922-14-33-779.

☎Отдам в добрые руки собаку (помесь доберман, девочка), т. 8-922-14-24-298.

☎Отдам в добрые руки ротвейлера, т. 8-922-225-82-90.

☎Найдена собака породы мастино-неополитано, мальчик, клейменый. Отдадим только хозяину, т. 8-908-630-76-85.

☎В военный госпиталь, в группу страховой медицины требуется бухгалтер, зарплата — при собеседовании, т. 231-93-68, 231-93-88.

ШИРОКОФОРМАТНАЯ ПЕЧАТЬ
ПРАЙС НА ИЗГОТОВЛЕНИЕ АГИТАЦИОННЫХ МАТЕРИАЛОВ ДЛЯ КАНДИДАТОВ, УЧАСТВУЮЩИХ В ВЫБОРАХ
АУТДОР ПРИНТ www.outdoor-print.ru ПРЕЗИДЕНТА РОССИЙСКОЙ ФЕДЕРАЦИИ

Материал	dpi	от 1 м²	от 90 м²	от 150 м²
Баннер Frontlit (Германия, Бельгия)	360	240	230	210
	720	340	330	310
Баннер Frontlit (Корея)	360	200	180	160
	720	265	240	220
Бумага Blueback (Франция)	360	110	100	90
	720	160	145	120
Бумага постерная (Франция)	360	180	150	130
	720	240	210	200
Пленка самокл. (Германия)	360	230	210	200
	720	290	270	250
Полиэстровая ткань	360	210	205	190
	720	270	255	240
Сетка строительная (Корея)	360	310	300	270
	720	380	360	330
Баннер Blackout (двусторонняя печать)	360	370	365	345
	720	490	475	450

Цены указаны в рублях за один квадратный метр готовой продукции.

Дополнительные услуги

Наименование	Единица измерения	Стоимость за единицу
Установка люверсов	шт.	15 рублей
Сварка, склейка	за 1 м.п.	60 рублей
Прошивка	за 1 м.п.	45 рублей
Дизайн и подготовка		от 500 рублей
Разработка макета		от 2000 рублей

Готовая продукция

Перетяжка полиэстровая 8-10 х 1,25, двусторонняя – 5200 рублей (включая вставку).
Перетяжка полиэстровая 8-10 х 1,25, односторонняя – 2600 рублей.

г. Екатеринбург, ул Чайковского, 2,
тел: (343) 219-33-44, 257-03-11, 257-05-30
mail@o-pr.ru

ШИРОКОФОРМАТНАЯ ПЕЧАТЬ
ПРАЙС НА ИЗГОТОВЛЕНИЕ АГИТАЦИОННЫХ МАТЕРИАЛОВ ДЛЯ КАНДИДАТОВ, УЧАСТВУЮЩИХ В ВЫБОРАХ
АУТДОР ПРИНТ www.outdoor-print.ru депутатов палаты представителей законодательного собрания свердловской области

Материал	dpi	от 1 м²	от 90 м²	от 150 м²
Баннер Frontlit (Германия, Бельгия)	360	240	230	210
	720	340	330	310
Баннер Frontlit (Корея)	360	200	180	160
	720	265	240	220
Бумага Blueback (Франция)	360	110	100	90
	720	160	145	120
Бумага постерная (Франция)	360	180	150	130
	720	240	210	200
Пленка самокл. (Германия)	360	230	210	200
	720	290	270	250
Полиэстровая ткань	360	210	205	190
	720	270	255	240
Сетка строительная (Корея)	360	310	300	270
	720	380	360	330
Баннер Blackout (двусторонняя печать)	360	370	365	345
	720	490	475	450

Цены указаны в рублях за один квадратный метр готовой продукции.

Дополнительные услуги

Наименование	Единица измерения	Стоимость за единицу
Установка люверсов	шт.	15 рублей
Сварка, склейка	за 1 м.п.	60 рублей
Прошивка	за 1 м.п.	45 рублей
Дизайн и подготовка		от 500 рублей
Разработка макета		от 2000 рублей

Готовая продукция

Перетяжка полиэстровая 8-10 х 1,25, двусторонняя – 5200 рублей (включая вставку).
Перетяжка полиэстровая 8-10 х 1,25, односторонняя – 2600 рублей.

г. Екатеринбург, ул Чайковского, 2,
тел: (343) 219-33-44, 257-03-11, 257-05-30
mail@o-pr.ru

ОПЕРАТИВНАЯ БЕСПЛАТНАЯ ИНФОРМАЦИЯ О РЫНКЕ БАНКОВСКИХ УСЛУГ

Вчера, 19.12.2007 г., средневзвешенный курс рубля на ЕТС составил 24.7281 руб./долл.

ОТДЕЛ ЭКОНОМИКИ «НС!»
ПО ДАННЫМ ИА «БАНКИНФОРМСЕРВИС»
(С 9.30 ДО 18 ЧАСОВ)
3706-171, 3706-172, 3706-173
- адреса, телефоны, режим работы екатеринбургских банков,
- филиалов и пунктов обмена валюты
- текущие курсы обмена валют
- условия рублевых и валютных вкладов
- пластиковые карточки
- котировки мерных слитков
- памятные монеты
- аренда сейфовых ячеек
- системы денежных переводов

Приоритетные курсы обмена наличной валюты в банках Екатеринбурга 19. 12.2007 на 15 часов:

USD(доллар США)24.70 (БИНБАНК) 24.73 (Банк «Вятич»)
EUR(ЕВРО) 35.66 (Банк «Уралфинанс») 35.76 (Банк ГРАН. Банк «Драгоценности Урала»)
GBP(англ.фунт) 49.50 (Банк ГРАН) 50.80 (Уральский банк Сбербанка РФ)
KZT(100 казах.тен) 12.00 (СКБ-Банк) 20.00 (СКБ-банк)

Курсы иностранных валют к российскому рублю ЦБ РФ на 19.12.2007:

036 AUD 1 Австралийский доллар.....21.2598
974 BYR 1000 Белорусских рублей... 11.4547
208 DKK 10 Датских крон..... 47.6407
840 USD 1 Доллар США..... 24.7236
978 EUR 1 ЕВРО..... 35.5822
352 ISK 100 Исландских крон..... 39.3125
398 KZT 100 Казахских тенге..... 20.4699
124 CAD 1 Канадский доллар..... 24.6153
156 CNY 10 Китайских юаней Жэньминьби..... 33.4872
949 TRL 1 Новая турецкая лира..... 20.7761
578 NOK 10 Норвежских крон..... 44.4214
702 SGD 1 Сингапурский доллар..... 16.9549
980 UAH 10 Украинских гривен..... 48.6800
826 GBP 1 Фунт стерлингов Соединенного королевства..... 49.9095
752 SEK 10 Шведских крон..... 37.6437
756 CHF 1 Швейцарский франк..... 21.5007
392 JPY 100 Японских иен..... 21.8754

* Курсы установлены без обязательств Банка России покупать и продавать указанные валюты по данному курсу.

Татьяна Данилова

УЧРЕДИТЕЛЬ
ООО «Редакция газеты «На смену!»

Гл. редактор Т.Г. ЛОМАКИНА
Индекс 53800
Время подписи в печать — 16.00

Рукописи не рецензируются и не возвращаются

АДРЕС РЕДАКЦИИ:
620219, Екатеринбург, ГСП-153, ул. Тургенева, 13, Дом печати, 12-й этаж Редакция газеты

ПРИЕМНАЯ 371-28-61
ЗАМ. РЕДАКТОРА 355-30-34
Факс: 355-30-28
E-MAIL: nasmenu@isnet.ru
Цена свободная.

ОТДЕЛЫ РЕДАКЦИИ:
секретариат 355-91-11
репорт. группа 355-91-16, 355-17-12, 371-42-61
спортивный 371-39-09
фотокорреспондент 355-91-30
экономики 355-30-32
молодежных проблем 355-91-12
культуры 355-30-54
социальных проблем 371-38-75
рекламы и объявлений 355-05-70
гл. бухгалтер 355-30-63
компьютерный

Все рекламируемые товары подлежат обязательной сертификации, а услуги — лицензированию

Газета зарегистрирована в Управлении Росохранкультуры по УрФО ПИ № ФС11-1439. Выходит 3 раза в неделю: во вторник, четверг, пятницу. Отпечатано с готового набора на ОАО ИПП «Уральский рабочий»: Екатеринбург, ул. Тургенева, 13. www.uralprint.ru
Печать офсетная. Объем 2 п. л. Тираж 5211. Заказ 3902.