ОБЛАСТНАЯ МОЛОДЁЖНАЯ ГАЗЕТА

НА СМЕНУ!

ОСНОВАНА 18 ИЮНЯ 1920 ГОДА

Четверг, 27 декабря 2001 г. № 146 (15997)

СЕГОДНЯ В НОМЕРЕ:

- МУЖСКОЙ ПОДВИГ — ПОБЕГ НА КУХНЮ
- ДИРЕКТОРУ ДЕТДОМА ПРИСВОИЛИ «ПОЛКОВНИКА»
- «СИНЯЯ ПТИЦА» В КУКЛАХ И ЛЮДЯХ
- ПРОГРАММА ТЕЛЕВИДЕНИЯ

Барьеры сняты — кому легче?

ЕКАТЕРИНБУРГ. После 10 февраля 2002 года риэлторам для осуществления их деятельности лицензия не потребуется. Теперь по законодательству риэлторская деятельность не входит в список видов деятельности, подлежащих обязательному лицензированию.

Как сообщили в пресс-центре Уральской палаты недвижимости (УПН), государство мотивирует отказ от контроля за этим сектором бизнеса тем, что снижаются административные барьеры. Наличие лицензии означает определенные гарантии профессионализма сотрудников агентства. После отмены требований, предъявляемых государством к риэлторам, населению трудно будет ориентироваться и отличить «черного маклера» от добросовестного агента.

Документом, который заменит лицензию, является сертификат, подтверждающий соответствие фирмы единому национальному стандарту риэлторской деятельности и выданный местной ассоциацией риэлторов. В Свердловской области — это Уральская палата недвижимости. Сертификация является процедурой добровольной. Фирмы, претендующие на получение сертификата, должны обучить специалистов и аттестовать их. Им также предстоит получить подтверждение соответствия офиса фирмы определенным стандартам и пройти сертификацию договоров, которые используются фирмой в работе с клиентами. В договорах должны содержаться все важные правовые моменты, защищающие добросовестных участников сделки.

Как сообщили в пресс-центре УПН, процесс сертификации пройдет по всей стране. Помощь в проведении сертификации местным ассоциациям оказывает Российская гильдия риэлторов. Уральская палата недвижимости уже готова к проведению сертификации и выдаче новых документов.

ЕВРОПЕЙСКО-АЗИАТСКИЕ НОВОСТИ

ЕСТЬ ПЕРЕХОД, БУДЕТ СТАНЦИЯ

ЕКАТЕРИНБУРГ. В конце прошлой недели метростроевцы сдали в эксплуатацию долгожданный подземный переход возле цирка. В ближайшем будущем он станет также и входом в новую станцию метро — «Геологическая».

Уже прорыты два тоннеля, соединивших главную площадь города с цирком. Сейчас рабочие заняты монтажом освещения и укладкой в них кабелей высокого напряжения.

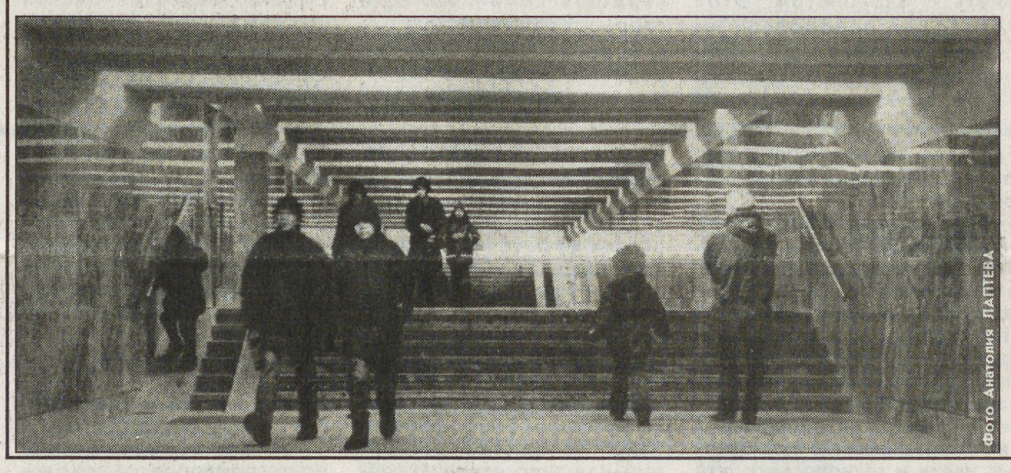

Фото Анатолия ЛАПТЕВА

Первый поезд до новой станции метростроевцы планируют пустить летом грядущего года.

— Все зависит от финансирования, — говорит главный инженер ООО «Свердловск-Метрострой» Вячеслав Смирнов. — В следующем году из казны нам должно поступить 296 миллионов рублей. И если перебоев с деньгами не будет, мы сможем порадовать горожан, открыв «Геологическую» к Дню города.

Михаил ВЕТЛУГИН

НОСОВ ЛИЦОМ В ГРЯЗЬ НЕ УДАРИЛ

НИЖНИЙ ТАГИЛ. Генеральный директор Нижнетагильского металлургического комбината Сергей Носов стал лауреатом конкурса «Лица года» — сообщили в пресс-службе предприятия.

Конкурс проводят наши коллеги из «Комсомольской правды», распределяя по 15 номинациям людей, чьи дела и поступки в прошедшем году стали особо значимы для России. Кроме металлурга, «Лицами года» признаны политик Аман Тулеев, актер Олег Табаков, журналист Леонид Парфенов. Сергей Носов получил свой титул в номинации «Руководитель года».

Такое признание со стороны «Комсомолки» неудивительно. НТМК сегодня — одно из крупнейших в России металлургических предприятий и самое крупное предприятие Свердловской области. Его доля в общем объеме товарной продукции Среднего Урала, по данным пресс-службы, составляет 15 процентов. Несмотря на мировое снижение цен на металл и противодействие нашим металлургам со стороны США, комбинат в этом году смог еще увеличить объемы производства, продолжая работы по возведению четвертой МНЛЗ.

Михаил ЧЕРЕПАНОВ

Некачественная монополия

ЕКАТЕРИНБУРГ. Ежегодно Свердловское управление министерства по антимонопольной политике пресекает более 300 фактов нарушений закона о рекламе и столько же — нарушений прав потребителей.

— Недавно закон о рекламе изменили, — говорит заместитель руководителя Свердловского управления по антимонопольной политике Татьяна Копотова. — Объем рекламы на телевидении сократили с 25 до 20 процентов. Появился новый термин — «совмещение». Это логотипы, которые «всплывают» на экране, сюда же относится бегущая строка. Плюс нового закона: телекомпания может выбирать, какая форма рекламы ближе ее политике. Минус — сокращение рекламного объема скажется на бюджете компаний. Потребитель же немного выиграет: если раньше НТВ, СТС, АСВ очень часто прерывали эфир рекламой, то теперь это делается реже. У нас в штате есть специалисты, которые отслеживают эфиры и выявляют нарушения.

Кроме того, управление следит за тем, чтобы условия конкуренции на рынке услуг были для всех одинаковые.

— Взять хотя бы транспорт, — рассказывает руководитель управления Николай Ужегов. — Главы муниципалитетов всегда поддерживали муниципальные автопредприятия. Теперь появилась альтернатива — «маршрутки». Сложилась ситуация: мэры не хотят компенсировать затраты «частникам» за перевозку льготников, как они это делают в отношении муниципальщиков. «Частники», в свою очередь, отказываются возить льготников по сниженным ценам. Или еще пример: любой, кто занимается фотобизнесом, «должен оказывать полный комплекс услуг». Для потребителя это удобно: пленка, проявка, печать, фотоприборы в одном магазине. Но не каждая фирма может себе это позволить: те, кто только начинает свое дело, не в состоянии торговать дорогой фотоаппаратурой. Это постановление принято в угоду ассоциации фотобизнеса, которая была зарегистрирована в городе несколько месяцев назад.

Что касается естественных монополий, то управление контролирует транспорт и связь. По словам Николая Ужегова, тарифы в регионах разнились в несколько раз. Сейчас они примерно одинаковы. Но вот качество связи гораздо хуже, чем, например, в Перми, где уже многие АТС — цифровые. Для того чтобы при растущих тарифах была качественная связь, должны появиться альтернативные операторы. Примерно то же касается тарифов на тепло.

— У нас есть количество, но нет качества, — говорит Николай Ужегов. — В области 48 банков. Но если, скажем, «Уралэлектромеди» надо будет профинансировать очень дорогой проект, то все банки области не смогут выдать такой кредит. Или все 187 страховых компаний не смогут застраховать Белоярскую АЭС.

По словам Ужегова, нарушений закона сейчас стало меньше, не последнюю роль сыграло в этом укрепление вертикали власти. Антимонопольщики уверяют, что люди обязаны сами активно защищать свои права в суде, которые нарушаются монополистами.

Александра ШЕИНА

ЗНАЙ НАШИХ!

ЕКАТЕРИНБУРГ. Первый мировой чемпионат по компьютерным играм проходил в декабре в Южной Корее. Осенью «На смену!» писала об отборочном туре в Екатеринбурге, потом — о Всероссийском туре в Москве... Тогда от нашего города в столицу ездила команда из десяти человек, но наибольшего успеха среди них добился Кирилл Компаненко, заняв III место в номинации «Gnake III Duel». Он и еще семь москвичей и питерцев представляли Россию в Корее.

В финале мирового чемпионата участвовало 430 человек из 37 стран: молодые люди 16—22 лет, преимущественно мужского пола. Общий призовой фонд составлял 300000 долларов, а победители еще получали медали — золото, серебро, бронзу.

В общем итоге мировым лидером в компьютерных играх стали корейцы, вторыми — представители Китая, бронза — у немцев. Россияне, взяв две серебряные медали, оказались десятыми. В одной из номинаций второе место занял Алексей Нестеров (он получил призовых 10000 долларов); другое серебро и 3000 долларов получила команда, состоящая из Романа Татаринова и нашего земляка Кирилла Компаненко.

Кириллу недавно исполнилось 19 лет. Стаж игры — два с небольшим года. Он признался, что много тренируется: наигрывает по 10—12 дуэлей в день.

Константин ФОМИНЦЕВ

«Сова» против попугая

ОНИ ВСЕГДА ТАМ, ГДЕ ЖДУТ ПОМОЩИ

ЕКАТЕРИНБУРГ. В хлопотную и радостную предновогоднюю пору отмечают свой праздник люди очень серьезной профессии — спасатели. Они приходят на помощь в любое время, где бы ни случилось несчастье. Не так давно группа екатеринбуржцев, специалистов МЧС, вернулась из Югославии, где помогала братьям-славянам устранять последствия военных действий, участвовала в разминировании построек и земельных угодий.

Более знакомы жителям нашего города сотрудники «Службы спасения «Сова». На их счету — сотни сложнейших операций по вызволению людей, ставших жертвами автомобильной или техногенной аварии, попавших по глупости или неосторожности в ситуацию, грозящую травмой, а порой гибелью. Но бывают и в жизни спасателей случаи, о которых вспоминать весело. Вот что рассказал пресс-секретарь «Совы» Евгений Илюбаев:

«Как-то раз бабушка играла на своей даче с внуком в полицейского и преступника. Она была в роли охранника правопорядка и, поймав «нарушителя спокойствия», защелкнула на руках внука металлические китайские наручники — туго, чтобы не убежал. А расстегнуть не смогла, пришлось вызывать оперативно-спасательную группу, которая и освободила «задержанного».

А вот прямо-таки новогодний случай. Однажды первого января попугай ара, именуемый Цезарем, зажал в клюве палец девочки, которая хотела его пощекотать под клювом. Опасность нешуточная: ара может перекусить железный прут в палец толщиной. На крик девочки прибежала мама и попыталась ее вызволить, принявшись выдергивать перья из хвоста птицы. Осознав безрезультатность своих действий, она обратилась к спасателям. Ребята вскрыли клетку, вытащили попугая и попытались разжать его клюв, но — увы. Собрались уже усыплять своенравного Цезаря, но тут директор группы предложил поднести ему воды — авось, соблазнится. Расчет оказался верным: попугай отвлекся на воду, и проблема была решена».

Илья АФАНАСЬЕВ

Судный день для «Терминатора»

ЕКАТЕРИНБУРГ. В преддверии Нового года заметно активизировались производители и реализаторы алкогольной продукции, жаждущие продвинуть в широкие массы свой товар. Поскольку реклама алкогольной продукции по закону ограничена местом, временем и средством ее распространения, то ответственность за нарушение требований закона «О рекламе» тяжким и подчас искушающим к нарушениям бременем ложится на рекламораспространителя, то есть средства массовой информации и щиты на улицах городов. Не устояли против денег от производителей «зеленого змия» и поддались искушению ООО «Адва», разместившее на территории Екатеринбурга 10 щитов с рекламой марочного коньяка «Hennessy», и ООО «РФ «Терминатор», выступившее с рекламой алкогольной продукции марки «Kvint» — на пяти щитах в центре города.

Свердловское территориальное управление МАП РФ по сигналам граждан немедленно возбудило делопроизводство против указанных организаций. Основание: нарушение пункта 1 статьи 17 ФЗ «О государственном регулировании производства и оборота этилового спирта, алкогольной и спиртосодержащей продукции».

ООО «Адва» честно признало свое поражение в попытке обхитрить могущественный федеральный орган и отделалось сравнительно небольшим штрафом в размере 10 тысяч рублей, или 10 минимальных размеров оплаты труда за каждый факт нарушения. «Терминаторы» же из одноименного агентства сражались не хуже персонажа, чье имя носит их организация. Они пытались доказать, что стали жертвой чудовищной ошибки и рекламировали вовсе не сногсшибательный коньяк, а невинные шоколадки марки «Kvint». Дескать, бутылки с коньяком на щите «засветились» случайно. Что же касается отсутствия каких-либо намеков на шоколад на указанных щитах, «терминаторы» с жаром уверяли, что таков был их рекламный замысел — рекламировать шоколад при отсутствии наличия такового на щитах. Однако подобная казуистика представителей СТУ МАП РФ не удовлетворила.

Не погрешим против истины, если заметим, что товарные знаки «Kvint» и «Hennessy» зарегистрированы исключительно по классу 33 (алкогольные напитки, за исключением пива) — коньяки. Согласно вышеназванному пункту закона реклама алкоголя с содержанием этилового спирта более 15 процентов объема готовой продукции допускается только в организациях, занимающихся производством ликеро-водочных изделий. Коньяк же, по определению, является алкогольным напитком с содержанием этилового спирта куда более 15 процентов. Так что указанное нарушение закона можно считать вопиющим.

С учетом смягчающих вину обстоятельств ООО «Адва» отделалось легким испугом, а вот «терминаторам» пришлось несладко — за пререкания с государственным органом им выставили штраф на сумму 10 тысяч рублей, то есть, в отличие от «Адвы», по 2000 рублей за каждый из пяти фактов нарушения. Кроме этого, им было предписано в короткие сроки демонтировать запретную рекламу с городских улиц.

Максим МОКЕЕВ

НА СМЕНУ! ПОДПИСКА

по самым низким ценам в регионе!

Во всех почтовых отделениях Екатеринбурга и области. Подписной индекс 53800

Любые частные объявления БЕСПЛАТНО

тел. 56-91-16 с 10.00 до 13.00

ПОГОДА

28—29 декабря

Переменная облачность, 28-го — без осадков, 29-го местами небольшой снег.

Температура воздуха 28-го — -13—18°, днем — -7—12°, 29-го ночью — -10—15°, днем — -5—10°, на юге области — до -2°.

Ветер южный, 4—9 м/сек.

Повар — мужская профессия

ЕКАТЕРИНБУРГ. Встретить здесь десятки молодых людей, среди которых изредка мелькали девушки, было очень неожиданно. Как выяснилось, в екатеринбургском профессиональном училище «Кулинар» сегодня из всех обучающихся более 60% — юноши: будущие повара, официанты, кондитеры.

Впрочем, наверное, в этом нет ничего удивительного: слово повар — мужского рода, и представители сильной половины человечества издревле в кулинарном искусстве преуспевали. К тому же, по мнению преподавателей училища, ремесло это требует значительной физической силы. Процесс «исхода» мужчин на кухню связан в наши дни и с тем, что растет престиж этой профессии, а с ним и заработная плата, особенно в элитных ресторанах. В общественном питании появляются новые направления, оно европеизируется: проявляя фантазию, специалисты нынче соединяют в блюдах прежде не сочетаемые и экзотические продукты. А конкурс профессионального мастерства, прошедший на минувшей неделе в училище «Кулинар», назывался «Юные интеллектуалы Среднего Урала по профессии повар».

Мастерство и творческий подход к делу будущих «работников ножа и поварешки», представителей Екатеринбурга и Березовского, оценивали «асы» из лучших ресторанов нашего города. Победу разделили Ринат Исламов и Татьяна Хомутова из «Кулинара», представившие оригинальное блюдо «Тюрбан из муслина». Директор этого училища Александр Бабкин, гордясь успехами своих подопечных, не отстает от них и тоже любит выдумывать самые необычные рецепты. Для новогоднего стола читателей «НС!» он предложил вот такой:

Берется два кусочка бисквита. В каждом ножом нужно сделать небольшое углубление. Один кусочек уложить на металлическое блюдо, в углубление положить мороженое и закрыть вторым кусочком бисквита. Сверху все украсить фруктами и залить взбитым белком с сахарной пудрой. Запечь в жарочном шкафу в течение нескольких секунд до образования румяной корочки.

Подают «с огнем»: бисквит выкладывают на блюдо, куда подливают немного коньяка и поджигают.

Юлия ПЕСОЦКАЯ, Елена СЕРЕБРЯКОВА

НОВАЯ ВОДКА К ДНЮ ВЛЮБЛЕННЫХ

ЕКАТЕРИНБУРГ. Не раньше конца января—начала февраля начнет свою работу Екатеринбургский ликеро-водочный завод, бывшая «Алкона».

Вообще-то предприятие технически готово было приступить к выпуску продукции еще осенью прошлого года. За несколько месяцев простоя, начиная с июня, здесь установили современное итальянское оборудование. Разработана технология для 12 новых марок спиртных напитков, среди которых новые сорта водки и джин. Пуск ЕЛВЗ долгое время тормозило отсутствие соответствующей лицензии от Министерства по налогам и сборам.

Только перед самым Новым годом стало известно, что Москва дала разрешение. Теперь, по словам начальника отдела маркетинга ЕЛВЗ Людмилы Федоровой, несколько недель уйдет на то, чтобы утвердить ассортиментный перечень, зарегистрировать изделие, закупить сырье. Так что на Новый год экс-«Алкона» получила лицензию, а мы получим новую водку от старого производителя к Дню святого Валентина.

Михаил ЧЕРЕПАНОВ

ОТЕЦ

ОН ГОТОВИТ СВОИХ ПРИЕМНЫХ ДЕТЕЙ К ТРУДНОЙ МУЖСКОЙ РАБОТЕ — ЗАЩИЩАТЬ ОТЕЧЕСТВО

«НС!» не раз рассказывала о судьбе семьи Макаровых из Екатеринбурга. Глава ее один воспитал и дал путевку в жизнь десяти усыновленным детям.

Напомню, что судьба этого большого семейства складывалась непросто, порой драматически. Мало того, что все сыновья Вениамина Петровича — дети сложные (они были брошены родителями на произвол судьбы и промышляли воровством, попрошайничеством), так еще администрация Орджоникидзевского района, на территории которого проживает семья, а также соседи делали все возможное, чтобы не дать Макарову воспитывать ребят. Однако любовь Вениамина Петровича к детям оказалась сильнее всех невзгод.

Три года тянулись судебные разбирательства (сначала в районном суде, потом — в областном), пока Макарову не было возвращено отнятое звание директора семейного детского дома. Судья, заседатели не только признали в нем воспитателя, но и поклонились в пояс этому самоотверженному человеку за его тяжелый, благородный труд. И хотя деньги на детей за это время Вениамину Петровичу не выплатили, сейчас он дышит свободно.

Друзей у семейства все равно намного больше, чем врагов. Это спонсоры и Омская десантная дивизия, с которой у Макарова существует давняя дружба. Из десяти детей семеро накрепко связали свою судьбу с армией, с десантными войсками. Остальным не позволило это сделать здоровье.

Два раза в год ездит семья Макаровых в Омск, к своим шефам. Недавно Вениамин Петрович вернулся со своими питомцами из очередной поездки. Десять мальчишек жили в казарме вместе с солдатами, питались в армейской столовой. Принимали участие в учениях. Сдавали боевые и спортивные нормы. Одним словом, хлебнули солдатской жизни и теперь знают о ней не понаслышке.

— Нормы сдали все, но двое ребят боялись прыгнуть с парашютом. Этот страх они преодолели не сразу. А когда все-таки совершили прыжок, испытали такую радость, такой восторг, что сказали: будут только десантниками, — рассказывал Вениамин Петрович.

Пример ребятам брать есть с кого. В числе сыновей Макарова, которые сейчас уже живут самостоятельной жизнью, один служит в Косово, имеет боевые награды. Саша — гордость семьи. На него стремятся быть похожими все, в том числе Алексей Балакин, которого Макаров взял из колонии.

— Лешу я увидел в телевизионном репортаже. Он играл на гитаре, и была в его глазах такая тоска по нормальной человеческой жизни, что я не мог не поехать за ним, — вспоминает Вениамин Петрович.

Судьба Леши типична для всех питомцев Макарова. Отец его сидел, мать умерла. Голодный парень ограбил ларек и получил срок. Трудно сказать, что было бы с ним, не вмешайся в его судьбу Макаров. Сейчас Алексей, живя в семье, отошел душой. Это способный юноша, отвечающий на добро добром.

В то время, когда в стране девять из десяти новобранцев стремятся увильнуть от воинской повинности, макаровцы ждут не дождутся дня отправки на службу в армию. Большинство из них мечтают накрепко связать с ней всю свою жизнь, сделать военную карьеру. И это понятно. Дедовщина парням не грозит. Из любящей семьи Макарова они попадут в десантную семью, где их будут учить и опекать.

В этом году исполнилось 30 лет, как Макаров занимается воспитанием детей, которые по той или иной причине остались без родителей. Его детский дом — интернациональная семья, где есть башкир, украинцы, мариец, поляк, немец и даже грек и француз. Атмосфера любви и дружбы, царящая в доме, творит чудеса. Дети, жившие в лишениях, грубости и злобе, поднимаются, как придавленные сапогами ростки.

Процесс этот идет порой трудно, неровно, бывают срывы, рецидивы, но все-таки он идет! Макаров возвращает обществу потерянных детей, а стране — защитников. Не случайно его деятельность оценена десантной дивизией так высоко, что Вениамину Петровичу присвоено звание полковника запаса. А его семейному Дому, носящему имя Героя Советского Союза В.Ф. Маргелова, дивизия вручила знамя. Теперь ушли на службу в армию еще четыре воспитанника Макарова, весной подойдет срок служить еще троим. И останется у Вениамина Петровича девять пацанов.

— Вот доведу их до ума и закончу свою деятельность на этом. Других детей уже не набираю, — сказал мне Макаров.

Прозвучало это грустно. Привык он опекать, заботиться. Да годы берут свое. Когда на ноги встанет самый младший воспитанник, Макарову будет уже за семьдесят.

Владимир ЗЮСЬКИН
Фото из семейного альбома Макаровых

РОССИЯ ТРЕТЬЕГО ТЫСЯЧЕЛЕТИЯ — ЛИДЕР ИЛИ АУТСАЙДЕР?

ГОСУДАРСТВЕННАЯ ИННОВАЦИОННАЯ ПОЛИТИКА — ОСНОВА ЭКОНОМИЧЕСКОГО ВОЗРОЖДЕНИЯ

20—21 декабря в Екатеринбурге состоялась первая окружная конференция «Активная государственная инновационная политика — основа экономического возрождения России».

Организаторами конференции выступили: полномочный представитель Президента Российской Федерации в Уральском федеральном округе Петр Латышев, Уральское отделение Российской академии наук, Фонд поддержки стратегических исследований и инвестиций УрФО и Уральский венчурный фонд. В конференции приняли участие представители администраций областей УрФО, банкиры, предприниматели, представители научной элиты Урала и руководители наиболее крупных и успешно развивающихся предприятий. Целью конференции организаторы назвали, ни много ни мало, определение пути становления России лидером мировой экономики.

Как отметил в своем вступительном слове Петр Латышев, конференция вызвана очевидной важностью поставленной задачи и необходимостью ее оперативного решения. Задача эта — в поиске оптимального пути дальнейшего развития страны в новых экономических условиях. Под этим подразумевается не столько рыночная экономика как таковая, сколько все возрастающий фактор глобализации экономики и переход ведущих мировых держав на инновационный (то есть основанный на новых идеях и технологиях) путь развития. Особо была отмечена роль технологического фактора в обеспечении экономического роста и, соответственно, повышении благосостояния населения.

«НЕИСЧЕРПАЕМЫЕ» БОГАТСТВА РОДИНЫ

Сегодня в развитых странах до 80% валового внутреннего продукта (ВВП) производится на основе освоения результатов научных исследований, нововведений. Реалии современной мировой экономической системы таковы, что сегодня лучше живет та страна, которая обладает более высокими технологиями. В XXI веке, по прогнозам специалистов, значимость современных технологий и других инноваций в социально-экономическом развитии еще более усилится.

В последнее десятилетие все мы становимся очевидцами процесса адаптации хозяйственного комплекса нашей страны к изменившимся социально-экономическим и политическим условиям. Пусть медленнее, чем хотелось бы, но осуществляется интеграция новой России в мировое сообщество, определяется стратегия развития на многие десятилетия вперед. И от того, сумеет ли наша страна в этот переломный для себя период использовать накопленный ранее научно-технический потенциал для инновационного преобразования экономики, зависит, останется ли она великой державой или будет отброшена в разряд стран третьего мира.

К настоящему времени в России продолжает нарастать процесс технологической деградации всего хозяйственного комплекса, его деиндустриализация, трансформация в сторону первичных, менее сложных производств — взять, к примеру, неизбежные процессы конверсии на уральских, некогда высокотехнологичных оборонных предприятиях, сегодня вынужденных заниматься производством товаров народного потребления. Бюджет страны в целом и Уральского региона в частности формируется в основном за счет экспорта сырья и металлов, находящихся на начальной стадии технологической обработки (газ, нефть, цветные металлы), и это позволяло нам в течение последних лет иметь небольшой экономический рост. Но эти доходы не вечны.

Беззаботно жить, экспортируя нефть и газ, может быть, и заманчиво, но тогда наша страна имеет все шансы раз за разом становиться заложником недавней неприятной ситуации, когда Россия подверглась шантажу со стороны международного консорциума стран-экспортеров нефти (ОПЕК). Не лучше обстоят дела и с запасами в нашей стране природного газа, за счет которого формируются пока относительно небольшие цены на электроэнергию. Дело в том, что сегодня природный газ является одним из самых удобных и дешевых видов топлива. Его с большим удовольствием покупают у России страны Запада, доходы от чего более чем на 30% формируют отечественный бюджет. Однако сколько бы ни уверяли нас несведущие СМИ в неисчерпаемости российских запасов «голубого золота», на самом деле запасы газа также сокращаются. Факт, что дешевых энергоресурсов, особенно газа, становится все меньше и меньше. Центр добычи «голубого золота» смещается на Ямал, а в перспективе — на шельф арктических морей. Освоение арктических месторождений требует колоссальных инвестиций. Да, сегодня ОАО «Газпром» предпринимает поистине титанические усилия по разведке новых месторождений газа и их освоению. В пример можно привести недавний ввод в эксплуатацию крупнейшего в России месторождения природного газа «Заполярное». Но, как показывает практика, потребители распоряжаются газовым богатством России крайне неэффективно, если не сказать, варварски. Путь, когда в топках отечественных (да и зарубежных) электростанций сжигается невосполняемый газовый запас России, губителен для нашей страны.

Общий вывод неутешителен — ситуация, когда более 80% доходов отечественного бюджета формируется за счет экспорта газа, нефти и продуктов низкого технологического производства, автоматически ставит нашу страну в ряд не мировых держав и лидеров, а изгоев и аутсайдеров.

НА ПОДХОДЕ — ЧЕТВЕРТАЯ ТЕХНОЛОГИЧЕСКАЯ РЕВОЛЮЦИЯ!

Обратимся к мировой истории: человечество пережило по крайней мере три крупные инновационные технологические революции. Первая из них произошла в конце XVIII — начале XIX века, с появлением первых ткацких станков, началом использования угля, развитием железных дорог — и на этой инновационной волне Англия совершила стремительный рывок в своем развитии. Второй инновационной технологической революцией в конце XIX — начале XX века стало изобретение и использование телефона и телеграфа, производство бензина и машин на основе двигателей внутреннего сгорания. Эту волну в полной мере использовали Соединенные Штаты Америки. Третья инновационная технологическая революция началась в середине XX века и продолжается до сих пор. Ее символом стали компьютеры, микропроцессоры, атомная энергетика. И сейчас, когда пик третьей технологической революции приближается к своему завершению, логично было бы задать вопрос: а какой будет четвертая инновационная революция? Что станет отправной точкой ее начала, каким образом она пойдет и как спрогнозировать вектор будущих стратегических преобразований, определить ее тенденции? Сегодня становится очевидным, что та страна, в которой будет найдено четкое понимание и проведено соответствующее обеспечение решения этой задачи как на государственном уровне, так и на уровне крупных предприятий, выйдет на лидирующие позиции в мире и войдет в число высокотехнологичных стран. Именно по итогам четвертой инновационной технологической революции, по мнению ученых, мировое сообщество окончательно разделится на страны так называемого «золотого миллиарда» и страны «третьего» мира. По какую сторону окажется Россия? Ответ на этот вопрос нужно искать и, более того, определять уже сегодня. Это попытались сделать участники конференции «Активная государственная инновационная политика — основа экономического возрождения России».

На конференции был представлен целый пакет программ, научно-исследовательских, проектных, опытно-конструкторских, маркетинговых исследований, описаний образцов новой техники и технологий, изобретений, «ноу-хау», научно-технических разработок и открытий. И это только начало. Как показала конференция, крупнейшие предприятия Свердловской области активно ведут разработки в области инноваций. Достойное место в их ряду занимает крупное дочернее газотранспортное предприятие ОАО «Газпром», вплотную занимающееся проблемами развития инновационных технологий — ООО «Уралтрансгаз».

Говоря о значительной роли предприятия «Уралтрансгаз» в процессе разработки новейших инновационных технологий не только на Урале, но и в масштабах всей страны, необходимо учитывать, что газификация городов, населенных пунктов и промышленных предприятий — одно из важнейших направлений социально-экономического развития регионов России. Она позволяет улучшить условия труда и быта населения, особенно в сельской местности, кардинально изменить экологическую обстановку, дать импульс для развития различных производств. Это основные и очевидные достоинства газификации. Но есть у газификации и еще один немаловажный плюс, особенно актуальный в свете зимних проблем «замерзающих» регионов. Это возможность использования новейших технологий энергосбережения. Ведь одной из главных составляющих энергосбережения является выпуск энергоэффективного оборудования, в том числе газоиспользующего. Выпуск такого оборудования позволяет не только насытить рынок отечественным энергетическим оборудованием, но и дает импульс для развития всех отраслей промышленности и сельского хозяйства.

В 1997 году между ОАО «Газпром» и правительством Свердловской области было подписано соглашение о взаимном сотрудничестве по вопросам энергосбережения, связанного с использованием природного газа. За прошедший период «Уралтрансгаз» в сотрудничестве с предприятиями оборонного комплекса Уральского региона разработал и освоил выпуск целой гаммы высокоэффективного энергетического оборудования и технологий, позволяющих экономить газ и по-новому подходить к вопросам отопления промышленных объектов, городов и поселков. Это весомый вклад в копилку отечественных технологий завтрашнего дня, составляющих основу инновационного потенциала России.

БУДУЩЕЕ СОЗДАЕТСЯ СЕГОДНЯ

Итогом работы конференции «Активная государственная инновационная политика — основа экономического возрождения России» стали выработанные рекомендации в нескольких базовых направлениях. Во-первых, было принято немало предложений в области модернизации законодательной базы Российской Федерации применительно к теме конференции. Во-вторых, были утверждены предложения в федеральные органы законодательной и исполнительной власти об инвестировании в дальнейшие разработки инновационных технологий из средств бюджетов всех уровней. В-третьих, был определен комплекс мер, призванных активизировать рынок внебюджетных финансовых ресурсов, что представляется очень важным в свете явной неспособности государственного бюджета России финансировать исследования в области инновационных технологий и мероприятия, связанные с их внедрением в реальном секторе экономики. Кроме этого, делегаты конференции всестороннее обсудили задачу полноценного формирования механизмов государственного стимулирования инновационной деятельности в различных отраслях экономики, в том числе жилищно-коммунального комплекса, энергетики и социальной сферы. Важнейшее место в будущей федеральной программе стимулирования инновационной политики было отведено очевидному инновационному потенциалу и промышленной инфраструктуре Уральского федерального округа. И это закономерно. Урал — один из немногих промышленных регионов России, чьи предприятия способны разработать, а главное, внедрить в производство огромный комплекс инновационных технологий в масштабах всей страны — чтобы России было не стыдно смотреть в глаза третьему тысячелетию. Смотреть как мировому экономическому лидеру.

Денис ВЛАДИМИРОВ

Минувшие сутки

◆Пол Маккартни попросил Тони Блэра запретить охоту с собаками.

◆В Нижнем Новгороде появилась платная «скорая».

◆В 2001 году в Башкортостане умерли 34 больных СПИДом.

◆В Самарской области 50 талантливых детей получили областные стипендии.

◆Швейцарские почтовики работают Дедами Морозами.

◆Каждый четвертый японец имеет мобильный телефон с прямым выходом в Интернет.

◆Российская спускаемая капсула «Фотон» попала в космический центр в Голландии.

◆С первого января снабжать екатеринбуржцев электроэнергией будет «Екатеринбургская электросетевая компания».

◆В Свердловской области начались выплаты компенсаций жертвам фашизма.

◆Таиланд отменяет упрощенный порядок выдачи туристических виз.

◆Пограничники Северного Кавказа предотвратили вывоз за рубеж более 50 килограммов драгоценных металлов.

◆В Алтайском крае началась подготовка к столетнему юбилею алтайского сыроделия.

◆Под Рязанью милиция захватила оптовую партию героина.

◆В Новосибирске убили основателя местного игорного бизнеса.

◆В Большереченском зоопарке Омской области родился гамадриленок.

◆Вручены театральные премии «Чайка».

◆PANASONIC выпустила телевизор с функциями распознавания голоса.

◆В Хайбуллинском районе Башкортостана пытались украсть табун лошадей.

◆В Канаде собран первый легальный урожай марихуаны.

◆В Чеченской республике обнаружен тайник со 100 килограммами пластита.

◆В Москву на празднование Нового года приедут Деды Морозы со всего мира.

◆Тете королевы Великобритании исполнилось 100 лет.

◆Архиепископ калужский и боровский Климент получил премию «Человек года».

◆Компания «Ford», уличенная в расизме, заплатит компенсацию в размере 300000 долларов двадцати трем рабочим.

◆62 года назад был создан государственный заповедник «Беловежская пуща».

◆Пассажирам американских авиакомпаний теперь просвечивают обувь.

◆Франция стала мировым лидером по числу туристов.

◆К Новому году в США выпущен подарочный набор презервативов цветов американского флага.

◆Самая высокая новогодняя плавающая елка установлена в Рио-де-Жанейро. Вечером на ней загорается двадцатикилометровая гирлянда.

По материалам ИНТЕРНЕТА

ПРОГРАММА ТЕЛЕВИДЕНИЯ • ПРОГРАММА ТЕЛЕВИДЕНИЯ

ПОНЕДЕЛЬНИК, *31 декабря*

«ОРТ»
06.40 Утренняя комедия. «Чародеи», 2 с.
08.00 Новости
08.10 «Армейский магазин»
08.40 Мультсеанс
09.10 «Утренняя звезда»
10.00 Новости
10.10 «Непутевые заметки» с Дм. Крыловым
10.30 «Смак»
10.50 Х/ф «Ирония судьбы, или «Слегким паром!»
14.10 Премьера. Новый «Ералаш»
14.20 Комедии «Самогонщики» и «Пес Барбос и необычный кросс»
15.00 Новости (с субтитрами)
15.10 «Большая стирка». Новогодний выпуск
17.25 Х/ф «Джентльмены удачи»
18.55 Премьера. Новый «Ералаш»
19.10 Евгений Петросян и Елена Степаненко в спектакле «Семейные радости»
21.00 «Время». Итоги года
21.50 «Семейные радости». Продолж. спектакля
23.30 Новогодняя ночь 2002 года на ОРТ
23.50 Новогоднее обращение Президента Российской Федерации В. В. Путина
00.05 Новогодняя ночь 2002 года на ОРТ. Продолжение
02.00 Премьера. «Вечера на хуторе близ Диканьки». Музыкальная комедия
03.30 Новогодняя ночь на ОРТ. Продолжение

«РОССИЯ»
06.45 «Папа, мама, я – спортивная семья»
07.30 «Телепузики». Программа для детей
07.55 Х/ф «Ледяная внучка». 1980 г.
09.05 Прогноз погоды
09.10 «Сто к одному». Телеигра
10.05 ДОБРОЕ УТРО, СТРАНА
10.40 «Городок». Развлекательная программа
11.10 Х/ф «Астерикс и Обеликс против Цезаря» (Франция – Италия – Германия) 1999 г.
13.00 САМ СЕБЕ РЕЖИССЕР
14.00 ВЕСТИ
14.20 Творческий вечер Игоря Крутого
17.25 Х/ф «Карнавальная ночь». 1956 г.
18.55 Х/ф «Иван Васильевич меняет профессию». 1973 г.
20.00 ВЕСТИ
20.15 СГТРК. Новогоднее поздравление Губернатора Свердловской области Э. Э. Росселя
20.25 Новогоднее поздравление Полномочного представителя Президента РФ в Уральском федеральном округе П. М. Латышева
20.35 РТР. Х/ф «Иван Васильевич меняет профессию». 1973 г. Продолжение
21.30 «Городок». Развлекательная программа
22.00 ПРЕМЬЕРА. Новогодний «Аншлаг»
23.30 НОВОГОДНИЙ ГОЛУБОЙ ОГОНЕК НА ШАБОЛОВКЕ. Пролог
23.50 Новогоднее обращение Президента Российской Федерации В. В. Путина
00.00 НОВОГОДНИЙ ГОЛУБОЙ ОГОНЕК НА ШАБОЛОВКЕ
02.00 Мелодии и ритмы Новогоднего голубого огонька

«НТВ»
06.30 Наше кино. В. Меркурьев, Б. Чирков и А. Борисов в комедии «ВЕРНЫЕ ДРУЗЬЯ»
08.10 Фильм-сказка «ЗОЛОТОЙ КЛЮЧИК»
08.25 «БЕЗ РЕЦЕПТА»
10.00 «СЕГОДНЯ»
10.15 Комедия «ЗА ДВУМЯ ЗАЙЦАМИ»
12.00 «СЕГОДНЯ»
12.25 «КВАРТИРНЫЙ ВОПРОС»
12.55 Х/ф «ЖЕЛЕЗНАЯ МАСКА»
15.10 «СВОЯ ИГРА»
15.55 Х/ф «ПРИХОДИ НА МЕНЯ ПОСМОТРЕТЬ!»
18.00 «СЕГОДНЯ»
18.35 «ПРОДОЛЖЕНИЕ СЛЕДУЕТ...»
19.30 БЕНЕФИС БАЛЕТА АЛЛЫ ДУХОВОЙ «ТОДЕС». ЮБИЛЕЙНЫЙ КОНЦЕРТ
21.00 «СЕГОДНЯ»
21.40 Х/ф «ИРОНИЯ СУДЬБЫ, ИЛИ С ЛЕГКИМ ПАРОМ!», 1 с.
23.50 НОВОГОДНЕЕ ПОЗДРАВЛЕНИЕ ПРЕЗИДЕНТА
00.05 Наше кино. Комедия «ИРОНИЯ СУДЬБЫ, ИЛИ С ЛЕГКИМ ПАРОМ!», 2 с.
01.35 Премьера НТВ. Мир кино. «КРЕОЛА»
03.05 НОВОГОДНИЕ МЕЛОДИИ

«КУЛЬТУРА»
12.00 Программа передач
12.10 М/ф
13.10 «Время музыки». Тележурнал
13.40 Бабушкины рецепты.
13.55 «ЕЛКА». Короткометражный х/ф
14.10 «Судьба в танцевальных ритмах». Д/ф
14.45 Новогодние истории. Надежда Птушкина
15.05 Век кино. «ЗИГЗАГ УДАЧИ». Х/ф
16.30 Новости культуры
16.45 «Осенние портреты». Татьяна Шмыга
17.15 Новогодние истории. Мария Аронова
17.30 «ХАРЧЕВНЯ В ШПЕССАРТЕ». Х/ф
19.10 И. Штраус. «ЛЕТУЧАЯ МЫШЬ». Фильм-балет
20.35 Золотой пьедестал. Людмила Пахомова
21.05 «Москва новогодняя». Д/ф
21.20 Не только опера... Лучано Паваротти и три сопрано
22.15 Новогодние истории. Сергей Безруков
22.30 «ДУЭНЬЯ». Х/ф
00.00 «Блеф-клуб»
01.20 «Моя жизнь». М/ф
01.25 Киноконцерт
01.45 Анонсы
01.50 Новогоднее обращение Президента Российской Федерации В. В. Путина
02.00 «Семь нот в Новый год»
02.40–02.45 Программа передач

«ОБЛАСТНОЕ ТВ»
08.20 Погода на «ОТВ»
08.25 Астропрогноз
08.30 «Каратэ Киокушинкай»
09.15 Мир всем
09.30 Погода на «ОТВ»
09.35 Х/ф «Демидовы», 2 серии
12.00 «Горячие головы»
12.25 Погода на «ОТВ»
12.30 Христианская беседа
13.00 М/ф
13.55 Погода на «ОТВ»
14.00 Т/с «Кассандра»
15.00 Детский час
16.00 Докум. сериал «После 2000 года»
16.55 Погода на «ОТВ»
17.00 Т/с «Кассандра»
18.00 «Теле шоу Пять с плюсом»
18.30 «СОБЫТИЯ. КРУПНЫЙ ПЛАН». ЛУЧШЕЕ. «Великий Конюхов»
18.45 М/ф
19.00 «ДИАГНОЗ. ЗДОРОВ»!
19.45 Х/ф «Благочестивая куртизанка»
21.40 Астропрогноз
21.45 Х/ф «Чудеса на Новый Год»
23.30 «СОБЫТИЯ. КРУПНЫЙ ПЛАН». ЛУЧШЕЕ. «Великий Конюхов»
23.50 Новогоднее поздравление Губернатора Свердловской области Эдуарда Росселя
00.00 Праздничный концерт

«10 КАНАЛ»
07.55 «Астропрогноз» на 31.12.01
08.00 «Fox Kids». Мультипликационный сериал «Икс-Мен» (США)
08.30 «Fox Kids». Мультипликационный сериал «Тик – герой» (США)
09.00 «Fox Kids». Мультипликационный сериал «Фантастическая четверка» (США)
09.30 Х/ф «НОВЫЕ ПРИКЛЮЧЕНИЯ КАПИТАНА ВРУНГЕЛЯ»
11.00 «Щедрое лото»
12.00 «Кино»: Чак Норрис в боевике «ЧЕЛОВЕК ПРИЗИДЕНТА-2: АНТИТЕРРОРИСТ» (США)
13.55 Х/ф «САМАЯ ОБАЯТЕЛЬНАЯ И ПРИВЛЕКАТЕЛЬНАЯ»
15.40 Мультипликационные фильмы
16.15 Х/ф «12 СТУЛЬЕВ», 1-я серия
18.00 Х/ф «12 СТУЛЬЕВ», 2-я серия
19.45 «Ну, погоди!», 8 серий
21.10 «В порядке вещей». Новог. спецвыпуск
21.30 Суперпроект ТАУ: «ГИПЕР-ИТОГИ ГОДА: «Чертова Дюжина» + «Дюжина-2001» + Обзор Года» (3-я часть)
22.30 Мультипликационный сериал «Симпсоны», новогодняя серия! (США)
23.00 Мультипликационный сериал «Симпсоны», новогодняя серия! (США)
23.30 «Астропрогноз» на 01.01.02. Новогодний спецвыпуск
23.35 «10 Канал поздравляет!». Новогодние поздравления телезвёзд
23.40 Новогоднее обращение Губернатора Свердловской Области Э. Э. Росселя
23.50 Новогоднее обращение Президента Российской Федерации В. В. Путина
00.05 Новогодняя программа «Бред сивой кобылы-3000»
01.30 «GALADANCE-шоу»
03.20 «Smash Hits». Концерт самых популярных исполнителей 2001 года. До 05.00

«4 КАНАЛ»
07.00 «ВСЕ ХИТЫ 2001 года»
08.00 «УТРЕННИЙ ЭКСПРЕСС»
10.00 Мультсериал «Сейлормун» (Япония)
10.30 Дадли Мур и Джон Литгоу в новогодней сказке «САНТА КЛАУС» (Великобритания)
12.30 Адриан Суар в мистическом сериале «ТАЙНОЕ ИМЯ БОГА» (2000 г.)
13.30 Тележурнал «Из жизни женщины. Праздничный выпуск»
14.30 Мультсериал «Сейлормун» (Япония)
15.00 Уэйсли Снайпс в новогоднем боевике «ИСКУССТВО ВОЙНЫ» (2001 г.). США
17.30 Джеки Чан и Крис Такер в комедийном боевике «ЧАС ПИК» (1998 г.). США
19.25 Грандиозный исторический эпос «КЛЕОПАТРА» (2000 г.). США
20.30 НОВОСТИ. Новогодний выпуск
21.00 Новогодняя киноигра на деньги «СОРВИ КУШ!»
21.30 Новогодняя интерактивная игра «ВЗРОСЛЫЕ ИГРЫ»
22.00 Все звезды в новогодней программе «МИР РАЗВЛЕЧЕНИЙ» (2001 г.)
22.30 СЕЗОН ЧУДЕСного юмора! «МИСТЕР БИН ВСТРЕЧАЕТ РОЖДЕСТВО» (Великобритания)
23.00 Астрологический прогноз на 2002 год
23.25 «МАСКИ-ШОУ: НОВЫЙ ГОД НА ХУТОРЕ БЛИЗ ДИКАНЬКИ» (Украина)
23.55 Новогоднее поздравление Президента Российской Федерации В. В. Путина
00.05 Новогоднее шоу Сергея Роста и Дмитрия Нагиева «ОДНАЖДЫ ВЕЧЕРОМ»
01.10 Звезды российской поп-музыки в программе «НОВОГОДНИЕ ВСТРЕЧИ»
03.30 Леонид Куравлев и Савелий Краморов в новогодней комедии «ЭТА ВЕСЕЛАЯ ПЛАНЕТА»

«РТК»
06.55 ПОГОДА
07.00 Х/ф «ДУЭНЬЯ»
09.00 Музыкальная программа
09.30 Х/ф «Д'АРТАНЬЯН И ТРИ МУШКЕТЕРА»
15.15 М/ф
16.00 КВН-2001 1-й полуфинал
18.00 Музыкальная программа
18.30 СКРЫТАЯ КАМЕРА
19.00 Телеигра «МОЛОДОЖЕНЫ»
19.35 «ДОБРЫЙ НОВОГОДНИЙ ВЕЧЕР С ИГОРЕМ УГОЛЬНИКОВЫМ»
21.00 Харрисон Форд в приключеском фильме «ИНДИАНА ДЖОНС. В ПОИСКАХ УТРАЧЕННОГО КОВЧЕГА» (США, 1981 г.)
23.50 НОВОГОДНЕЕ ОБРАЩЕНИЕ ПРЕЗИДЕНТА
00.05 «ДОБРЫЙ НОВОГОДНИЙ ВЕЧЕР С ИГОРЕМ УГОЛЬНИКОВЫМ», 2 часть
00.30 Джадж Рейнхолд в комедии «ВСЕ НАОБОРОТ» (США, 1988 г.)
02.30–03.00 ШОУ-БИЗНЕС ОСТОРОЖНО, МОДЕРН! Новогодние выпуски прошлых лет

«АТН»
08.00 Мультсериал «ОХ УЖ ЭТИ ДЕТКИ»
08.30 «МАСКИ-ШОУ»
09.00 «ДОБРЫЙ МОНИНГ!»
10.30 Х/ф «ТОТ САМЫЙ МЮНХГАУЗЕН», 1–2 с.
13.00 Х/ф «БЕЗЖАЛОСТНЫЕ ЛЮДИ»
14.40 «АВТОМОТОСПОРТ ТВ»
15.10 Остросюжетный приключенческий детектив «НА ГРЕБНЕ ВОЛНЫ», закл. серии
16.50 Мультсериал «ОХ УЖ ЭТИ ДЕТКИ»
17.20 Х/ф «ТАЙНЫ ФРАНЦУЗСКОГО ДВОРА»
19.15 Программа для детей «Сказка на ночь от Аленушки»
19.30 Х/ф «200 СИГАРЕТ»
21.30 «МАСКИ-ШОУ»
22.00 КИНО-ХИТЫ НА АТН. Джеймс Спэйдер и Майкл Кэйн в комедийной мелодраме «НОВОГОДНЯЯ ИСТОРИЯ»
23.45 Поет Вахтанг Кикабидзе
00.45 Музыкально-развлекательная программа «ПЛАНЕТА NOX»

«ЭРА-ТВ»
06.05 Сериал Люди и горы (Франция)
06.35 Давайте улыбнемся... Х/ф Ар-хи-меды
08.00 М/ф
08.10 Ночные новости
08.20 Д/ф Москва. Кремль. XX век
09.20 Х/ф «Чародеи», 2-я серия
10.40 Сериал Люди и горы (Франция)
11.30 Фильм – детям. Х/ф «Золушка »
12.55 Х/ф «Вратарь»
14.20 М/ф Ловушка для кошек (Венгрия)
15.45 Просто песня
16.15 Х/ф «Дожди в океане»
17.40 Научно-популярный сериал Путеводитель для гурманов
18.10 Канал QP
18.35 Х/ф «12 стульев», 2 серия
20.00 Почта Деда Мороза. Великий Устюг
20.10 Музыкальный фильм «Ангел с окурком». С участием Е. Шифрина
21.00 Х/ф «Русский бизнес»
22.35 Ночные новости
23.00 Х/ф «Формула любви»
00.30 Почта Деда Мороза. Великий Устюг
00.50 Д/ф Москва. Кремль. XX век
02.00 Новогодняя феерия
02.50 Х/ф «Чародеи», 1-я и 2-я серии
05.15 Музыкальный фильм «Ангел с окурком». С участием Е. Шифрина

«ТВЦ»
09.25 «Мистер Икс». Художественный фильм
11.00 Мультфильмы
11.45 «Новогодняя сказка». Мультфильм
12.05 «Карнавальное утро». Киноконцерт
12.40 «Лакомый кусочек» к новогоднему столу
13.00 СОБЫТИЯ. Утренний рейс
13.15 Мультфильм
13.45 Андрей Миронов в фильме «Человек с бульвара Капуцинов»
15.25 Юрий Стоянов в программе «Приглашает Борис Ноткин»
16.00 СОБЫТИЯ. Время московское
16.15 «Гусарская баллада». Х/ф
17.55 «Дед Мороз и Серый Волк». Мультфильм
18.10 НОВОГОДНИЕ ПРЕМЬЕРЫ. «Десятое королевство». Телесериал (США). 2 с.
20.00 Данс-шоу «Звездный экспресс»
21.00 «Великая иллюзия» 2001 года
21.50 Прогноз погоды
22.00 СОБЫТИЯ. Время московское
22.15 «Только раз...» Х/ф. 1–2 с.
00.15 Новогоднее поздравление мэра Москвы Ю. М. Лужкова
00.25 Новогоднее «Времечко»
01.15 «Обыкновенное чудо - 2002». Праздничное шоу
01.50 Новогоднее обращение Президента Российской Федерации В. В. Путина
02.05 «Обыкновенное чудо-2002». Праздничное шоу. Продолжение
04.20 НОВОГОДНИЕ ПРЕМЬЕРЫ. «Короли шуток». Художественный фильм (Франция)
05.55 «Бомба года». Ночная дискотека

«СТУДИЯ-41»
07.00 «НОВОЕ УТРО»
09.00 «МИЛАГРОС» (США – ПЕРУ , 2000 г.)
09.55 Астропрогноз от Анны Кирьяновой
10.00 А. Х/ф «Ирония судьбы, или С легким паром!»
13.20 Музыкальная программа «41 ХИТ»
14.20 «НОВЫЙ ГОД В РОССИИ»
14.50 «Клуб кинопутешественников»
15.40 В. Макаревич в программе «СМАК»
16.00 Астропрогноз от Анны Кирьяновой
16.05 Х/ф «СВАДЕБНЫЙ ПЕРЕПОЛОХ»
18.00 ПОГОДА
18.05 «МИЛАГРОС» (США – ПЕРУ , 2000 г.)
19.00 Сказка «ПРО КРАСНУЮ ШАПОЧКУ» 1 с.
20.00 ПОГОДА
20.05 Сказка «ПРО КРАСНУЮ ШАПОЧКУ» 2 с.
21.15 «ПО СТРАНИЦАМ ГОЛУБОГО ОГОНЬКА»
22.15 ПОГОДА
22.20 «ОСОБЕННОСТИ НАЦИОНАЛЬНОЙ ОХОТЫ В ЗИМНИЙ ПЕРИОД» (РОССИЯ, 2000 г.)
23.45 Новогоднее поздравление мэра г. Екатеринбурга А. Чернецкого
23.50 Новогоднее обращение Президента России В. Путина
00.05 «ОСОБЕННОСТИ ПРАЗДНОВАНИЯ ИНТЕРНАЦИОНАЛЬНОГО НОВОГО ГОДА»
02.30 Музыкальная программа «41 ХИТ»

«ЦТУ»
07.04 «Fashion Time»
07.15 «Зажигай!»
08.04 «Муз-Гео»
08.15 «Шейкер» – смешанный нон-стоп
09.04 «Муз-Экстрим»
09.15 «Наше» – нон-стоп русской музыки
10.04 «Муз-Фильм»
10.15 «Шейкер» – смешанный нон-стоп
11.04 «Муз-Экстрим»
11.15 «Зажигай!»
12.04 «Fashion Time»
12.15 «Взрослые Песни» – новогодний выпуск
13.04 «2-Фреш»
13.15 «Рэп-Сити»
13.45 «Муз-Метель» – новогодний выпуск
14.00 «Новогодний звон»
22.04 «2-Фреш»
22.15 «ZOOM» с Василием Куйбаром
23.04 «Муз-Фильм» с Белкой
23.15 «Кухня»
00.04 «Муз-Экстрим»
00.15 «Соковыжималка» с Дарьей Субботиной и Авророй – новогодний выпуск
01.04 «Fashion Time» с Василием Куйбаром
01.15 «Консервы» с Дмитрием Широковым – специальный новогодний выпуск
01.50 Новогоднее обращение Губернатора Свердловской области Эдуарда Росселя
02.01 Шоу до утра «120» – 120 лучших клипов 2001 года и все ведущие Муз-ТВ в прямом эфире

«АСВ»
07.30 «36,6» (повтор от 30.12.01)
07.50 Татьяна Колганова и Анна Герм в сериале «Черный ворон»
09.00 «Обратный отсчет». Праздничный выпуск
10.10 Андрей Ростоцкий в фильме «Эскадрон гусар летучих», 1–2 с.
13.00 Сейчас
13.25 Мультфильм «Новые бременские»
14.25 Сериал «Улицы разбитых фонарей»: «Дело № 1999», 1–2 с.
16.20 «Срок годности»
16.40 Музыка кино
17.00 Сейчас
17.35 «Вы – очевидец» с Иваном Усачевым. «Калейдоскоп смешных происшествий»
18.30 Людмила Гурченко, Лия Ахеджакова, Светлана Крючкова, Ирина Купченко в фильме «Старые клячи»
21.00 Сейчас
21.35 Мультфильм «Падал прошлогодний снег»
22.00 «НОВЫЙ ГОД ПОД ЗНАКОМ АСВ» (прямой эфир)
00.10 Новый год на ТВ-6
01.30 Новый год на ТВ-6. «Венеция в Москве»
01.50 Новогоднее обращение Президента России В. В. Путина
02.00 Новый год на ТВ-6. «Венеция в Москве»

«ПЯТЬ ОДИН»
09.00 MTV Extra
11.15 Банзай!
11.30 У-Личный каприз
12.00 Любимые клипы Рики Мартин
12.45 БиоРИТМ
13.00 Новогодняя 20-ка Самых самых
14.00 БиоРИТМ
14.30 Celebrity Deatch Match
15.00 inter_zone@mtv.ru Special Tricry
16.00 12 Злобных Зрителей со всей России в Москве
17.30 У-Личный Каприз
18.00 Коллекция MTV
21.00 Физра
21.15 ru_zone
23.00 Новогодняя Русская 10-ка
00.00 Самые-Самые 2001, или Время итоговой информационно-аналити-ческой программы о музыкальных вестях, случивших-ся намедни
01.45 Куранты
02.00 Моя TV ой страна
05.00 Самые Запрещенные клипы
06.00 Новогодний Beavis&Butt-Head
07.00 100 клипов года

ВТОРНИК, *1 января*

«ОРТ»
08.05 Золото Клондайка в приключенческом фильме «Белый клык»
10.00 Новости
10.10 Фигурное катание. Чемпионат России. Показательные выступления
11.25 «Смак»
11.45 Дикое, но симпатичное привидение в комедии «Каспер»
13.30 Премьера. Новый «Ералаш»
14.00 Евгений Петросян, Елена Степаненко, Максим Галкин, Ефим Шифрин и другие в праздничной юмористической программе
15.00 Новости (с субтитрами)
15.10 Новогодний огонек «Большой стирки»
18.00 Вечерние новости (с субтитрами)
18.10 Новогодняя премьера. «Убойная сила». «Год глухаря»
19.10 Песня-2001. Часть 1-я
22.55 Киану Ривз и Сандра Баллок в суперболвике «Скорость»
00.50 Впервые на телевидении. «Битлз» в легендарном фильме «Желтая подводная лодка»

«РОССИЯ»
07.40 «Папа, мама, я – спортивная семья»
08.25 Елена Проклова, Евгений Леонов и Ирина Губанова в фильме-сказке «Снежная королева». 1966 г.
09.50 ДОБРОЕ УТРО, СТРАНА
10.20 «Городок». Развлекательная программа
10.55 «Большой бой Астерикса». Мультфильм (Франция). 1991 г.
12.10 Робин Уильямс и Кирстен Данст в фантастическом фильме «Джуманджи» (США). 1995 г.
14.00 ВЕСТИ
14.20 «Новогодний Аттракцион – 2002 г.». Часть 1-я
16.15 Алла Пугачева. «Вспоминая Рождество...». Часть шестая
18.15 Премьера концерта. «Фантазии Михаила Задорнова»
20.00 ВЕСТИ
20.25 ВЕЧЕРНИЙ СЕАНС. ПРЕМЬЕРА. Марина Неелова, Олег Табаков и Александр Калягин в музыкальной комедии Дмитрия Астрахана «Леди на день». 2001 г.
23.25 ПО ПРОСЬБАМ ЗРИТЕЛЕЙ. ЗОЛОТАЯ КОЛЛЕКЦИЯ ГОЛУБЫХ ОГОНЬКОВ РТР. «Голубой огонек – 2000»
02.20 «Scorpions» с Государственным академическим оркестром России в Кремле»
03.55 Прогноз погоды

«НТВ»
08.00 Наше кино. Комедия «ИРОНИЯ СУДЬБЫ, ИЛИ С ЛЕГКИМ ПАРОМ!», 1–2 с.
11.05 «НОВОГОДНЯЯ ЕЛКА В ЗИМНЕМ САДУ БОЛЬШОГО ТЕАТРА»
12.05 «АЛЧНОСТЬ»
12.40 Наше кино. А. Абдулов, А. Яковлева-Аасмяз, В. Гафт и Е. Васильева в комедии «ЧАРОДЕИ», 1 с.
14.00 «СЕГОДНЯ»
14.20 Наше кино. Комедия «ЧАРОДЕИ», 2 с.
15.45 Мир кино. П. Ришар в комедии «ИГРУШКА» (Франция)
17.30 НОВОГОДНЯЯ УЛЫБКА
18.00 «СЕГОДНЯ»
18.30 Мир кино. М. Гибсон и Д. Гловер в боевике «СМЕРТЕЛЬНОЕ ОРУЖИЕ-4» (США)
21.00 «СЕГОДНЯ»
21.35 Наше кино. А. Абдулов, Л. Полищук, О. Коростышевская, Л. Парфенов, А. Макаревич и Г. Хазанов в фильме Э. Рязанов «ТИХИЕ ОМУТЫ»
23.55 Премьера НТВ. Мир кино. «ОДИННАДЦАТЬ ДНЕЙ, ОДИННАДЦАТЬ НОЧЕЙ», 1 с. (Италия)

«КУЛЬТУРА»
12.00 Программа передач
12.10 «Москва новогодняя». Документальный фильм. Режиссер А. Стефанович
12.20 «Не любо – не слушай...»
13.00 Гала-концерт лауреатов II Международного телевизионного конкурса юных музыкантов «Щелкунчик»
13.55 Детский сеанс. «Золушка». Х/ф («Ленфильм», 1947). Режиссер Н. Кошеверова
15.15 Новогодний концерт из Вены. Трансляция из Золотого зала музыкального общества
17.40 «ПРИВИДЕНИЯ В ЗАМКЕ ШПЕССАРТ». Х/ф (Германия, 1960). Режиссер К. Хоффман
19.20 «Когда зажигаются елки». М/ф
19.45 Феерия на льду (Франция)
21.00 «Юбилей... по-домашнему». К 80-летию театра им. Евг. Вахтангова
22.05 Новогодние истории. Игорь Ясулович
22.20 Бродвей – век музыкальной комедии
23.15 При свечах. «Новогодние байки»
00.00 Новости культуры
00.20 Личные воспоминания о большой жизни
00.25 Новогодние истории. Армен Джигарханян
00.40 «САЛОН КРАСОТЫ «ВЕНЕРА». Х/ф (Франция, 1999). Режиссер Т. Маршалл
02.20–02.25 Программа передач

«ОБЛАСТНОЕ ТВ»
08.55 Погода на «ОТВ»
09.00 «СОБЫТИЯ. КРУПНЫЙ ПЛАН». ЛУЧШЕЕ. «Великий Конюхов»
09.15 Астропрогноз
09.20 Погода на «ОТВ»
09.30 Т/с «Красный Карлик»
10.00 ТОК-ШОУ «Форум»
10.55 Погода на «ОТВ»
11.00 Х/ф «Чудеса на Новый Год»
12.45 «Мишень»
13.15 «Экспедиция»
14.00 Т/с «Кассандра»
14.55 Погода на «ОТВ»
15.00 Х/ф «Благочестивая куртизанка»
17.00 Т/с «Кассандра»
17.55 Погода на «ОТВ»
18.00 Мультсериал «Белоснежка»
18.30 «СОБЫТИЯ. КРУПНЫЙ ПЛАН». ЛУЧШЕЕ. «Тайны Хозяйки Медной Горы»
18.45 Астропрогноз
19.00 Х/ф «Чародеи»
21.40 Х/ф «Роковые выстрелы»
23.30 «СОБЫТИЯ. КРУПНЫЙ ПЛАН». ЛУЧШЕЕ. «Тайны Хозяйки Медной Горы»
23.45 Т/с «На острие ножа»
00.45 ОКОНЧАНИЕ ЭФИРА

«10 КАНАЛ»
07.55 «Астропрогноз» на 01.01.02. Новогодний спецвыпуск
08.00 «Fox Kids». Мультипликационный сериал «Икс-Мен» (США)
08.30 «Fox Kids». Мультипликационный сериал «Тик – герой» (США)
09.00 «Fox Kids». Мультипликационный сериал «Фантастическая четверка» (США)
09.30 «Fox Kids». Мультипликационный сериал «Принцесса Сиси» (США)
10.00 «Возвращение блудного попугая». Мультипликационные фильмы
10.35 «Кино – детям»: Кассандра Питерсон в пародийной комедии «ЭЛЬВИРА, ПОВЕЛИТЕЛЬНИЦА ТЬМЫ» (США)
12.20 Мультипликационные фильмы
13.20 «Аркадий Райкин. Избранное»
14.30 «Наше кино»: Нодар Мгалоблишвили, Александр Абдулов, Семён Фарада, Татьяна Пельтцер, Александра Захарова и Леонид Броневой в музыкальной комедии Марка Захарова «ФОРМУЛА ЛЮБВИ»
16.30 «Ну, погоди!», 9–16 серии
18.00 «Кино»: приключенческий фильм Майкла Прессмэна «ЧЕРЕПАШКИ-НИНДЗЯ: СЕКРЕТ ЯДОВИТОГО КОНТЕЙНЕРА» (США)
20.00 Мультипликационный сериал «Симпсоны» (США)
20.25 «Астропрогноз» на 02.01.02
20.30 Экстрим, спорт, увлечения в программе «Эдванс-CLUB». Новогодний спецвыпуск
21.00 «Мельница». Интеллектуальный телемагазин с Галиной Палиброда. Новогодний спецвыпуск (повтор от 29.12.01)
21.30 Спецпроект ТАУ: «Великие Корки» (1-я часть)
22.30 РОССИЙСКАЯ ТЕЛЕПРЕМЬЕРА! Леонардо Ди Каприо, Клэр Дэйнс, Джон Легуизамо, Пит Постлетвейт, Брайан Деннехи и Пол Сорвино в культовой трагедии База Лурманна «РОМЕО + ДЖУЛЬЕТТА» (США)
01.05 Телефильм «Новогодние приключения», 1-я серия (от 30.12)
02.15 РОССИЙСКАЯ ТЕЛЕПРЕМЬЕРА! Марк Райленс, Кэрри Фокс, Тимоти Сполл и Марианна Фэйтфул в скандальной эротической драме Патриса Шеро «ИНТИМ» (Франция – Великобритания – Германия – Испания; 2001 г.)
04.45 Спецпроект ТАУ: «Великие Корки» (1-я часть) До 05.45.

«4 КАНАЛ»
05.40 Новогодняя комедия «Дед Мороз-отморозок» (Франция)
08.00 Грандиозный исторический эпос «Клеопатра» (2000 г.). США
10.00 Мультсериал «Сейлормун» (Япония)
10.30 Сезон чудес! МАГИЧЕСКИЕ ПРИКЛЮЧЕНИЯ. «Таинственные чудовища» (1999 г.). США
12.00 СЕЗОН ЧУДЕСного юмора! «МАСКИ-ШОУ: Новый год на хуторе близ Диканьки»
12.30 Адриан Суар в мистическом сериале «ТАЙНОЕ ИМЯ БОГА» (2000 г.)
13.30 СЕЗОН ЧУДЕСного юмора! «МИСТЕР БИН встречает Рождество»
14.00 Джеки Чан и Крис Такер в комедийном боевике «ЧАС ПИК» (1998 г.). США
16.00 Новости. Новогодний выпуск
16.30 Новогодняя киноигра на деньги «Сорви куш!»
17.00 Новогодняя интерактивная игра «Взрослые игры»
17.30 Программа «Мир развлечений»
18.00 СЕЗОН ЧУДЕСного юмора! «МИСТЕР БИН» (Великобритания)
18.30 Адриан Суар в мистическом сериале «ТАЙНОЕ ИМЯ БОГА» (2000 г.)
19.15 К Дню рождения ТНТ. «Нам 4 года»
19.25 Билли Зейн и Тимоти Далтон в грандиозном историческом эпосе «КЛЕОПАТРА»
20.30 «МАСКИ-ШОУ» (Украина)
21.00 Х/ф «ВЗРЫВ ИЗ ПРОШЛОГО»
23.00 СЕЗОН ЧУДЕСного юмора! «МИСТЕР БИН» (Великобритания)
23.30 Билли Зейн и Тимоти Далтон в грандиозном историческом эпосе «КЛЕОПАТРА» (2000 г.). США
00.30 СЕЗОН ЧУДЕСного юмора! «МАСКИ-ШОУ» (Украина)
01.00 Комедия «ВА-БАНК» (Польша)
03.00 Лариса Голубкина и Юрий Яковлев в комедии Эльдара Рязанова «Гусарская баллада» (СССР)
05.00 Окончание эфира

«РТК»
06.55 ПОГОДА
07.00 М/ф «СНЕГОВИК-ПОЧТОВИК»
07.30 М/с «Приключения Вуди и его друзей»
09.00 М/ф «ИСПОЛНЕНИЕ ЖЕЛАНИЙ»
09.30 М/с «ТАСМАНСКИЙ ДЬЯВОЛ». «ДЖУНИОР». ДЕТСКИЙ БЛОК
10.00 М/с «ТАБАЛУГА»
10.30 М/с «ПУЧЧИНИ»
11.00 М/с «КАК ДЕЛА У МИМИ?»
11.30 М/с «ФЛИППЕР И ЛОПАКА»
12.00 М/ф «ЧУДО-МИШКИ. НОВОЕ ПОКОЛЕНИЕ»
13.30 М/ф «ТАИНСТВЕННОЕ РОЖДЕСТВО КАСПЕРА»
15.30 М/с «СКУБИ ДУ»
16.00 М/ф «БОЛТО» (США, 1995 г.)
18.00 Музыкальная программа
18.30 М/с «СИЛЬВЕСТР И ТВИТИ»
19.00 М/с «АЛЬФ»
16.30 М/с «ТИТАНИК. ПРОДОЛЖЕНИЕ ЛЕГЕНДЫ»
21.00 Гленн Клоуз, Джефф Дэниелс в семейной комедии «101 ДАЛМАТИНЕЦ» (США, 1996 г.)
23.25 ПОГОДА
23.30 Комедия ужасов «СЕМЕЙКА МОНСТЕР»
01.30 Музыкальная программа

«АТН»
08.00 Мировая мода на канале «FASHION TV» (Франция)
09.00 Мультсериал «ОХ УЖ ЭТИ ДЕТКИ»
09.30 «МАСКИ-ШОУ»
10.00 Все звезды в эксцентрической комедии «ТРОЕ В ЛОДКЕ, НЕ СЧИТАЯ СОБАКИ», 1–2 серии
12.15 КИНО-ХИТЫ НА АТН. Бен Эффлек и Кортни Лав в новогодней романтической комедии «200 СИГАРЕТ»
14.10 «В ГОСТЯХ У АТН» (повтор от 30.12.01)
15.00 КИНО-ХИТЫ НА АТН. Джеймс Спэйдер и Майкл Кэйн в комедийной мелодраме «НОВОГОДНЯЯ ИСТОРИЯ»
16.45 Мультсериал «ОХ УЖ ЭТИ ДЕТКИ»
17.15 Марина Влади в исторической драме «ТАЙНЫ ФРАНЦУЗСКОГО ДВОРА»
19.15 Программа для детей «Сказка на ночь от Аленушки»
19.30 Мультфильм «Когда зажигаются елки»
20.00 Бруно Крэмер в детективе по романам Ж. Сименона, фильм 1 «МЕГРЭ И НОЧНЫЕ РАДОСТИ»
21.30 «МАСКИ-ШОУ»
22.00 КИНО-ХИТЫ НА АТН. Билл Мюррэй и Энди МакДауэлл в комедии «ДЕНЬ СУРКА»
23.45 Все звезды в комедии по рассказам И. Бабеля «ИСКУССТВО ЖИТЬ В ОДЕССЕ»

«ЭРА-ТВ»
06.10 Научно-популярный сериал Путеводитель для гурманов: Все, что шипит и пенится. Франчьякорта и Толенто – шампанские вина Италии (Германия)
06.45 Давайте улыбнемся... Х/ф Русский бизнес
08.00 М/ф Новогодняя сказка
08.20 Ночные новости
08.30 Бал Александра Малинина
09.20 И снова в Новый год... Х/ф Формула любви
11.05 Счастливого пути!. Музыкальная программа
11.30 Фильм – детям. Х/ф Праздник непослушания (Венгрия)
12.50 Старая добрая кинокомедия. Х/ф Девушка с характером
14.20 М/ф Летающая мельница (Германия)
15.35 Просто песня
16.05 В мире фантастики. Х/ф Продавец воздуха, 1-я серия
17.05 Закрытие V Всероссийского фестиваля визуальных искусств в детском центре Орленок
17.40 Неделя Орджоникидзевского района
17.55 Куда пойти учиться
18.10 Канал QP
18.35 Новогодние каникулы с И. Ильфом и Е. Петровым. Х/ф 12 стульев, 3 серия
20.10 Кинопанорама. Праздничный выпуск
20.50 Давайте улыбнемся... Х/ф Сезон чудес
22.35 Ночные новости
23.00 Сериал Люди и горы (Франция)
23.30 И снова в Новый год... Х/ф Ах, водевиль, водевиль
00.50 Научно-популярный сериал Путеводитель для гурманов: Все, что шипит и пенится. Шампанское – вино королей (Германия)
01.30 Т/с Одиссея, 1-я и 2-я серии (США)
03.10 Бал Александра Малинина
04.00 Старая добрая кинокомедия. Х/ф Девушка с характером
05.20 И зажигаем свечи. О. Матушкина

«ТВЦ»
09.20 «Только раз...» Художественный фильм. 1–2 с.
11.00 «Власть смеха». Аркадий Райкин
11.45 ВРЕМЯ ЧУДЕС. «Волшебная лампа Аладдина». Художественный фильм
13.05 «Шире круг». Праздничная программа
14.45 «Покровские ворота». Художественный фильм. 1 с.
16.00 СОБЫТИЯ. Время московское
16.10 «Покровские ворота». 2 с.
17.25

СРЕДА, *2 января*

«ОРТ»
08.00 Новости
08.10 Легенда о белом волке в приключенческом фильме «Белый клык-2»
10.00 Новости
10.10 Что? Где? Когда?
11.25 Формула власти. «Шестнадцать президентов и король»
12.05 Лучшие танцоры мира на ОРТ
12.55 Премьера. Новый «Ералаш»
13.05 Ну, погоди! по-голливудски в детективе «Кто подставил кролика Роджера»
15.00 Новости (с субтитрами)
15.10 «Смехопанорама Евгения Петросяна»
15.45 Песня-2001. Часть 2-я
18.00 Вечерние новости (с субтитрами)
18.10 Песня-2001. Часть 2-я. Продолжение
19.45 «Кто хочет стать миллионером?». Телеигра. Новогодний выпуск
21.00 «Время»
21.35 Харрисон Форд против Ивана Коршунова в боевике «Самолет президента»
23.40 Элтон Джон в Царском Селе
00.55 Ограбление по-французски в комедийном боевике «Как рыбка без воды»

«РОССИЯ»
07.40 «Папа, мама, я – спортивная семья»
08.25 Фильм-сказка «Три орешка для Золушки» (Чехия). 1973 г.
09.50 ДОБРОЕ УТРО, СТРАНА
10.25 «Городок». Развлекательная программа
11.00 «Астерикс завоевывает Америку». Мультфильм (Франция). 1994 г.
12.20 САМ СЕБЕ РЕЖИССЕР
14.00 ВЕСТИ
14.20 ПРЕМИЯ «ОСКАР». Барбра Стрейзанд и Омар Шариф в комедии Уильяма Уайлера «Смешная девчонка» (США). 1968 г.
17.00 «Бенефис Александра Розенбаума». Юбилейный концерт с участием звезд эстрады, театра и кино
20.00 ВЕСТИ
20.25 ВЕЧЕРНИЙ СЕАНС. ГРАН-ПРИ КИНОФЕСТИВАЛЯ «КИНОТАВР». ПРЕМЬЕРА Олег Басилашвили, Андрей Панин, Людмила Касаткина и Александр Баширов в фильме Карена Шахназарова «Яды или Всемирная история отравлений». 2
22.25 ПОСЛЕДНИЙ СЕАНС. Джек Николсон, Мишель Пфайффер, Шер и Сьюзан Сарандон в фильме «Иствикские ведьмы» (США). 1987 г.
00.30 ПО ПРОСЬБАМ ЗРИТЕЛЕЙ. ЗОЛОТАЯ КОЛЛЕКЦИЯ ГОЛУБЫХ ОГОНЬКОВ РТР. «Голубой огонек-1999»
02.40 Прогноз погоды

«НТВ»
08.05 Наше кино. «ТИХИЕ ОМУТЫ»
10.20 «ДОГ-ШОУ. Я И МОЯ СОБАКА». Новогодний выпуск
11.05 Шоу Елены Степаненко
12.00 «СЕГОДНЯ»
12.20 Премьера НТВ. Наше кино. Л. Куравлев, А. Фатюшин, С. Никоненко, Л. Федосеева-Шукшина и Е. Стеблов в комедии «НОВЫЙ ГОД В НОЯБРЕ»
15.10 «ПУТЕШЕСТВИЯ НАТУРАЛИСТА»
15.40 Мир кино. Д. Белуши, К. Линч и А. Портер в комедии «КУДРЯШКА СЬЮ» (США)
17.25 НОВОГОДНЯЯ УЛЫБКА
18.00 «СЕГОДНЯ»
18.30 ПРОФЕССИЯ – РЕПОРТЕР
18.55 Наше кино. Алексей Лихов в боевике «МОНАХ. ВОЗВРАЩЕНИЕ В ШАОЛИНЬ»
21.00 «СЕГОДНЯ»
21.40 Премьера НТВ. Мир кино. Р. Де Ниро в фильме «АНАЛИЗИРУЙ ЭТО!» (США)
23.35 Премьера НТВ. Мир кино. «ОДИННАДЦАТЬ ДНЕЙ, ОДИННАДЦАТЬ НОЧЕЙ», 2 с. (Италия)

«КУЛЬТУРА»
12.00 Программа передач
12.10 «Двенадцать месяцев». М/ф
13.00 Новогодние истории. Людмила Иванова
13.15 Цирковая феерия. «Цирк Солнца» (Гранада)
14.50 Век кино. «КРЕПОСТНАЯ АКТРИСА». Х/ф («Ленфильм», 1963). Режиссер Р. Тихомиров
16.30 Новости культуры
16.45 «Исторические концерты». Л. Бетховен. Симфония № 6 «Пасторальная». Дирижер Л. Бернстайн
17.40 «ПРЕКРАСНЫЕ ВРЕМЕНА В ШПЕССАРТЕ». Х/ф (Германия, 1967). Режиссер К. Хоффман
19.25 Г. Горин. «СЧАСТЛИВЦЕВ-НЕСЧАСТЛИВЦЕВ». Спектакль московского Театра сатиры. Режиссер С. Арцибашев
21.40 Григорович. Вариации из жизни»
22.20 «РЕЦЕПТ ЕЕ МОЛОДОСТИ». Х/ф («Мосфильм», 1983). Режиссер Е. Гинзбург
00.00 Новости культуры
00.20 Личные воспоминания о большой жизни
00.25 «ИЗВЕСТНЫЕ СТАРЫЕ ПЕСНИ». Х/ф (Франция, 1997). Режиссер А. Рене
02.20–02.25 Программа передач

«ОБЛАСТНОЕ ТВ»
08.55 Погода на «ОТВ»
09.00 «СОБЫТИЯ. КРУПНЫЙ ПЛАН». ЛУЧШЕЕ. «Тайны Хозяйки Медной Горы»
09.15 Астропрогноз
09.20 Погода на «ОТВ»
09.30 Т/с «Красный Карлик»
10.00 «Мишень»
10.55 Погода на «ОТВ»
11.00 Х/ф «Чародеи»
13.30 «Технология красоты»
14.00 Т/с «Кассандра»
14.55 Погода на «ОТВ»
15.00 Х/ф «Роковые выстрелы»
17.00 Т/с «Кассандра»
17.55 Погода на «ОТВ»
18.00 Мультсериал «Белоснежка»
18.30 «СОБЫТИЯ. КРУПНЫЙ ПЛАН». ЛУЧШЕЕ. «Зимний Экстрим»
18.45 Астропрогноз
18.50 Х/ф «Сказка старого волшебника»
21.10 Х/ф «С меня хватит»
23.00 «Земля Уральская»
23.30 «СОБЫТИЯ. КРУПНЫЙ ПЛАН». ЛУЧШЕЕ. «Зимний Экстрим»
23.45 Т/с «На острие ножа»
00.45 ОКОНЧАНИЕ ЭФИРА

«10 КАНАЛ»
06.55 Спецпроект ТАУ: «Великие Корки» (1-я часть) (от 01.01.02)
07.55 «Астропрогноз» на 02.01.02.
08.00 «Fox Kids». Мультипликационный сериал «Икс-Мен» (США)
08.30 «Fox Kids». Мультипликационный сериал «Тик – герой» (США)
09.00 «Fox Kids». Мультипликационный сериал «Фантастическая четверка» (США)
09.30 «Fox Kids». Мультипликационный сериал «Принцесса Сиси» (США)
10.00 «Приключения капитана Врунгеля». Мультипликационные фильмы 1, 2, 3-я серии.
10.30 «Кино – детям»: Яна Поплавская в музыкальной сказке «ПРО КРАСНУЮ ШАПОЧКУ»
13.00 «Михаил Жванецкий. Избранное»
14.05 «Наше кино»: Михаил Пуговкин, Леонид Куравлев, Олег Даль в ретро-комедии Леонида Гайдая «НЕ МОЖЕТ БЫТЬ!»
16.05 «Кино – детям»: Эрролл Флинн в фильме «ПРИКЛЮЧЕНИЯ РОБИН ГУДА» (США)
17.50 «Кино»: приключенческий фильм Стюарта Джалларда «ЧЕРЕПАШКИ-НИНДЗЯ: САМУРАИ В НЬЮ-ЙОРКЕ» (США)
20.00 Мультипликационный сериал «Симпсоны», новый сезон (США)
20.25 «Астропрогноз» на 03.01.02
20.30 Джиллиан Андерсон и Роберт Патрик в суперсериале «Секретные материалы» (США)
21.30 Спецпроект ТАУ: «Осенний Кабриолёт» (1-я серия)
22.30 РОССИЙСКАЯ ТЕЛЕПРЕМЬЕРА! Уилл Смит, Билл Пуллман, Джефф Голдблум, Рэнди Куэйд и Роберт Лоджиа в кассовом фантастическом супербоевике Роланда Эммериха «ДЕНЬ НЕЗАВИСИМОСТИ» (США)
01.35 Телефильм «Новогодние приключения», 2-я серия (от 30.12)
02.45 «Великая эра советского хоккея»: СССР – НХЛ (Канада), год 1979
04.30 Спецпроект ТАУ: «Осенний Кабриолёт» (1-я серия). До 05.30

«4 КАНАЛ»
05.00 Новогодний муз. канал «ВСЕ ХИТЫ 2001 года»
07.00 Приключения «МАЛЕНЬКИЙ ЛЕСНОЙ ЧЕЛОВЕЧЕК. ВОЗВРАЩЕНИЕ ДОМОЙ» (1998 г.). США
09.00 Грандиозный исторический эпос «КЛЕОПАТРА» (2000 г.). США
10.00 Мультсериал «Сейлормун» (Япония)
10.30 МАГИЧЕСКИЕ ПРИКЛЮЧЕНИЯ. «Джони Мисто или волшебное кольцо»
12.30 Адриан Суар в мистическом сериале «Тайное имя Бога» (2000 г.). Аргентина – США
13.30 Фантастический сериал «ЗЕМЛЯ: ПОСЛЕДНИЙ КОНФЛИКТ» (1998 г.). США
14.30 Комедия «Взрыв из прошлого» (1999 г.). США
16.30 Мультсериал «Сейлормун» (Япония)
17.00 Фантастический сериал «ЗЕМЛЯ: ПОСЛЕДНИЙ КОНФЛИКТ» (1998 г.). США
18.00 СЕЗОН ЧУДЕСного юмора! «МАСКИ-ШОУ» (Украина)
18.30 Адриан Суар в мистическом сериале «Тайное имя Бога» (2000 г.). Аргентина – США
19.25 Грандиозный исторический эпос «КЛЕОПАТРА», закл.серия (2000 г.). США
20.30 СЕЗОН ЧУДЕСного юмора! «МИСТЕР БИН» (Великобритания)
21.00 Ванесса Паради и Жан Рено в комедии «КОЛДОВСКАЯ ЛЮБОВЬ» (1997 г.). Франция
23.00 СЕЗОН ЧУДЕСного юмора! «МАСКИ-ШОУ» (Украина)
23.30 Грандиозный исторический эпос «КЛЕОПАТРА» (2000 г.). США
00.30 СЕЗОН ЧУДЕСного юмора! «МИСТЕР БИН» (Великобритания)
01.00 Комедия Юлиуша Махульского «ВАБАНК II, или Ответный удар» (Польша)
03.00 Новогодний музканал «ВСЕ ХИТЫ 2001 года»
04.00 Окончание эфира

«РТК»
07.00 М/ф «СНЕГУРОЧКА»
08.30 М/с «Приключения Вуди и его друзей»
09.00 М/ф «В НЕКОТОРОМ ЦАРСТВЕ»
09.00 Музыкальная программа
09.30 Фильм для семейного просмотра «БЕНДЖИ»
11.30 Джон Литгоу, Мелинда Дилон в комедии «ГАРРИ И ХЕНДЕРСОНЫ» (США, 1987 г.)
14.00 М/с «Приключения Вуди и его друзей»
14.30 М/с «ТАСМАНСКИЙ ДЬЯВОЛ»
15.00 М/с «БЭТМЕН»
15.30 М/с «СКУБИ ДУ»
16.00 КВН-2001. 2-й полуфинал
18.00 Музыкальная программа
18.30 СВ-ШОУ. В гостях – DJ Power
19.00 Телеигра «ПЕРВОЕ СВИДАНИЕ»
20.00 Т/с «ЗАЧАРОВАННЫЕ»
21.00 Эдди Мерфи «ЗОЛОТОЙ РЕБЕНОК»
22.55 ПОГОДА
23.00 ОСТОРОЖНО, МОДЕРН-2
23.30 Комедия ужасов «КОШМАРНОЕ РОЖДЕСТВО СЕМЕЙКИ МОНСТЕР», США (1996 г.)
01.30 КАНАЛ QP

«АТН»
08.00 Мировая мода на канале «FASHION TV» (Франция)
08.25 «Автобан»
08.45 Все игры в программе «32-битные сказки»
09.00 Мультсериал «ОХ УЖ ЭТИ ДЕТКИ»
09.30 «МАСКИ-ШОУ»
10.00 Бруно Крэмер в детективе по романам Ж. Сименона, фильм 1 «МЕГРЭ И НОЧНЫЕ РАДОСТИ»
11.30 Чарли Чаплин в комедии «ЧЕМПИОН»
12.00 Тайны и интриги в мелодраме «ТЕНЬ»
13.00 Лев Дуров в музыкальной комедии «НЕ БОЙСЯ Я С ТОБОЙ», 1–2 серии
15.35 Все звезды мирового кино на канале Е
16.05 Мультсериал «ОХ УЖ ЭТИ ДЕТКИ»
16.35 Все игры в программе «32-битные сказки»
16.50 Похождения Ходжи Насреддина в комедии «ГЛЯДИ ВЕСЕЛЕЙ», 1 серия
18.00 Тайны и интриги в мелодраме «ТЕНЬ»
19.00 Марина Влади в исторической драме «ТАЙНЫ ФРАНЦУЗСКОГО ДВОРА»
20.00 Программа для детей «Сказка на ночь от Аленушки»
20.15 Бруно Крэмер в детективе по романам Ж. Сименона, фильм 2 «МЕГРЭ И ДЫЛДА»
21.45 «МАСКИ-ШОУ»
22.00 КИНО-ХИТЫ НА АТН. Шон Коннери и Ума Турман в фарсовой комедии «МСТИТЕЛИ»
23.35 Алексей Жарков и Светлана Смирнова в лирической комедии «ДАМА С ПОПУГАЕМ»

«ЭРА-ТВ»
05.30 Сериал Люди и горы (Франция)
06.05 Давайте улыбнемся... Х/ф Сезон чудес
07.30 Просто песня
08.00 М/ф Мороз Иванович, Сармико
08.30 Музыкальная программа Просто Щелкунчик. Часть 1-я
09.20 И снова в Новый год... Х/ф Обыкновенное чудо, 1-я серия
10.35 М/ф Генерал Топтыгин, Случилось это зимой
11.05 Ночные новости
11.15 Дом. Доступно о многом
11.30 Фильм – детям. Х/ф Приключения Электроника, 1-я серия
12.50 Старая добрая кинокомедия. Х/ф Моя любовь
14.20 М/ф Потрясающие приключения мушкетеров (Румыния)
15.35 Просто песня
16.05 В мире фантастики. Х/ф Продавец воздуха, 2-я серия
17.00 Киноцифра. Детская компьютерная игра. Ведущий Д. Харатьян
17.40 Научно-популярный сериал Путеводитель для гурманов: Уксус – благородная приправа со старыми традициями
18.10 Канал QP
18.35 Новогодние каникулы с И. Ильфом и Е. Петровым. Х/ф 12 стульев, 4 серия
20.05 Д/ф Каждый миг
20.35 Ночные новости
21.05 Давайте улыбнемся... Х/ф На кого Бог пошлет
22.35 Просто песня
23.00 Сериал Люди и горы (Франция)
23.35 И снова в Новый год... Х/ф Обыкновенное чудо, 1-я серия
00.50 Научно-популярный сериал Путеводитель для гурманов: Уксус – благородная приправа со старыми традициями (Германия)
01.15 И зажигаем свечи. А. Дольский
01.35 Т/с Одиссея, 3-я и 4-я серии (США)
03.10 Музыкальная прогрмма Просто Щелкунчик. Часть 1-я.
04.00 Старая добрая кинокомедия. Х/ф Моя любовь

«ТВЦ»
09.25 «Крокодил Данди в Лос-Анджелесе». Художественный фильм
11.00 «Похитители красок», «В яранге горит огонь». Мультфильмы
11.45 «Мир дикой природы». Телесериал (Япония)
12.15 ВРЕМЯ ЧУДЕС. «Олененок Рудольф». Мультфильм (США)
13.35 «Горько!» Телеконкурс
14.05 «Женитьба Бальзаминова». Художественный фильм
15.35 «Две сказки». Мультфильм
16.00 СОБЫТИЯ. Время московское
16.15 Дед Мороз в ток-шоу «Слушается дело»
17.00 «Когда зажигаются елки». Мультфильм
17.25 «Как вам это нравится?!» Развлекательная программа
17.50 «Голубой щенок». Мультфильм
18.15 НОВОГОДНИЕ ПРЕМЬЕРЫ. «Десятое королевство». Телесериал (США). 4 с.
20.05 «Ах, анекдот, анекдот...»
20.50 Филипп Киркоров в шоу «Король Мамбо»
22.00 СОБЫТИЯ. Время московское
22.15 НОВОГОДНИЕ ПРЕМЬЕРЫ. «Клеопатра». Художественный фильм (США)
01.30 Прогноз погоды
01.35 «Шер в Лас-Вегасе». Концертная программа
02.45 НА НОЧЬ ГЛЯДЯ. «Дом ночных призраков». Триллер (США)
04.15 Конец вещания

«СТУДИЯ-41»
07.00 Музыкальная программа «41 ХИТ»
08.30 Дмитрий Харатьян в программе «ПОКА ВСЕ ДОМА»
09.00 ПРЕМЬЕРА! М/с «ПРИКЛЮЧЕНИЯ В ИЗУМРУДНОМ ГОРОДЕ» (Россия, 1999 г.)
09.30 Приключенческий сериал «Легенды о затерянном городе» (Канада, 1996 г.)
10.25 Астропрогноз от Анны Кирьяновой
10.30 Трагическая история любви в мелодраме «МИЛАГРОС» (США – ПЕРУ, 2000 г.)
11.30 Семен Фарада, Михаил Кокшенов, Наталья Крачковская в комедии «РУССКОЕ ЧУДО» (РОССИЯ, 1994 г.)
13.00 Музыкальная программа «41 ХИТ»
13.55 Астропрогноз от Анны Кирьяновой
14.00 Руттер Хауэр, Гэбриэлла Энвар в фильме-катастрофе «ТУРБУЛЕНТНОСТЬ 3» (США, 2001 г.)
15.45 Сказка «ГОРОД МАСТЕРОВ» (СССР, 1965 г.)
17.05 Приключенческий сериал «Легенды о затерянном городе» (Канада, 1996 г.)
18.00 ПОГОДА
18.05 Трагическая история любви в мелодраме «МИЛАГРОС» (США – ПЕРУ, 2000 г.)
19.00 ПРЕМЬЕРА! М/с «ПРИКЛЮЧЕНИЯ В ИЗУМРУДНОМ ГОРОДЕ» (Россия, 1999 г.)
19.25 ПОГОДА
19.30 Семен Фарада, Михаил Кокшенов, Наталья Крачковская в комедии «РУССКОЕ ЧУДО» (РОССИЯ, 1994 г.)
21.00 Дольф Лундгрен в приключенческом боевике «МИНЬОН» (США, 1992 г.)
22.44 Ален Делон в приключенческом фильме «ИСКАТЕЛИ ПРИКЛЮЧЕНИЙ» (Франция – Италия, 1967 г.)
00.50 ПОГОДА
00.55 Музыкальная программа «41 ХИТ»

«ЦТУ»
07.00 «Живаго» с Артемом Абрамовым – легендарные живые концерты мировых звезд
08.45 «Русские Пряники» – шоу Саши Пряникова
10.00 «Шейкер» – смешанный нон-стоп
11.45 «Наше» – нон-стоп русской музыки
12.30 «Зажигай!» – нон-стоп танцевальной музыки
13.15 «Шейкер» – смешанный нон-стоп
14.00 «Консервы» с Дмитрием Широковым – хорошо забытое старое музыкальное видео
14.45 «Наше» – нон-стоп русской музыки
15.30 «Шейкер» – смешанный нон-стоп
17.15 «Зажигай!» – нон-стоп танцевальной музыки
18.00 Астропрогноз
18.05 Фантастический фильм «ПОВЕЛИТЕЛЬ ВРЕМЕНИ» (США, 1995)
19.50 «Диалоги с Е. Зяблицевым»
20.00 Жерар Ланвен, Беатрис Даль, Анемон в мелодраме Клода Лелуша «ПРЕКРАСНАЯ ИСТОРИЯ» (Франция, 1992)
23.45 «Взрослые песни» с Дмитрием Широковым – барды и шансонье в студии Муз-ТВ
01.00 Окончание эфира

«АСВ»
07.45 Татьяна Колганова и Анна Герм в сериале «Черный ворон»
10.05 Мультфильм «Ушастик», «Ушастик и его друзья»
10.40 Людмила Гурченко, Лия Ахеджакова, Светлана Крючкова, Ирина Купченко в фильме «Старые клячи»
13.00 Сейчас
13.25 Жанна Глебова, Виталий Соломин, Ивар Калныньш в фильме «Сильва»
16.00 Олег Янковский в фильме Бориса Бермана и Ильдара Жандарева «Олег Иванович и другие», 1 с.
17.00 Сейчас
17.30 Александр Збруев, Борис Сичкин, Вера Глаголева в фильме «Бедная Саша»
19.25 Ток-шоу «В нашу гавань заходили корабли». Праздничный выпуск
21.00 Сейчас
21.50 Татьяна Колганова и Анна Герм в сериале «Черный ворон»
23.00 Чеви Чейз в фильме «Семейный отпуск на Рождество»
00.50 «Соловьиная ночь»

«ПЯТЬ ОДИН»
09.00 MTV Extra
11.00 Star Трэк Стивен Тайлер
11.30 Star Трэк Дрю Бэрримор
12.30 Самые лучшие спецэффекты
13.45 БиоРИТМ
14.00 Самые дорогие клипы
15.30 БиоРИТМ
16.00 Стилиссимо
16.30 Самые клипы Экшн
17.45 БиоРИТМ
18.00 Star Трэк Джим Кэрри
18.30 Star Трэк Дженнифер Лопес
19.00 БиоРИТМ
19.30 Самые сексуальные клипы
20.45 БиоРИТМ
21.00 Star Трэк Томми Ли
21.30 Star Трэк Джаннет Джексон
22.00 БиоРИТМ
22.30 Star Трэк Майк Тайсон
23.00 Star Трэк Мадонна
23.30 Раскрытие секретов видео
01.00 Shit-Парад
01.30 БиоРИТМ
02.00 Самые запрещенные клипы
03.00 hard_zone@mtv.ru THE BEST
05.00 Окончание эфира

ЧЕТВЕРГ, *3 января*

«ОРТ»
06.00 Телеканал «Доброе утро»
09.00 Новости
09.15 «Земля любви». Сериал
10.10 «Смехопанорама Евгения Петросяна»
10.40 «Кто хочет стать миллионером?». Телеигра. Новогодний выпуск
11.50 «Библиомания»
12.00 Новости
12.15 Веселые истории в журнале «Ералаш»
12.30 Дмитрий Харатьян и Александр Демьяненко в приключенческом фильме «Зеленый фургон», 1 с.
15.00 Новости (с субтитрами)
15.15 «Возможно все»
15.35 Программа «100%»
16.00 Веселые истории в журнале «Ералаш»
16.05 Запретная любовь в фильме «Графиня Шереметева», 1 с.
17.00 «Большая стирка»
18.00 Вечерние новости (с субтитрами)
18.15 Веселые истории в журнале «Ералаш»
18.30 «С легким паром!». Новогодняя программа
19.00 «Земля любви». Сериал
20.00 «Слабое звено». Игровое шоу
21.00 «Время»
21.35 Майкл Дуглас и Дени Де Вито в приключенческом фильме «Роман с камнем»
23.30 Ночное «Время»
23.50 Александр Домогаров и Клаус-Мария Брандауэр в триллере «Ныряльщик»

«РОССИЯ»
05.50 СГТРК. УТРЕННИЕ НОВОСТИ
06.00 РТР. ВЕСТИ
06.15 «Селеста, всегда Селеста». Телесериал (Аргентина)
06.45 «Православный календарь»
06.50 СГТРК. УТРЕННИЕ НОВОСТИ
07.00 РТР. ВЕСТИ
07.15 «Телепузики». Программа для детей
07.40 СЕМЕЙНЫЕ НОВОСТИ
07.50 СГТРК. УТРЕННИЕ НОВОСТИ
08.00 РТР. ВЕСТИ
08.15 «Национальный доход»
08.20 «Козленок, который считал до десяти». «Сто пуговиц» М/ф
08.35 «Экспертиза РТР»
08.50 СГТРК. УТРЕННИЕ НОВОСТИ
09.00 РТР. ВЕСТИ
09.15 «Папа, мама, я – спортивная семья»
10.05 САМ СЕБЕ РЕЖИССЕР
11.00 ВЕСТИ
11.30 «Санта-Барбара». Телесериал (США)
12.20 «Ну, погоди». М/ф
12.30 МОЯ СЕМЬЯ
13.30 СГТРК. «Календарь садовода и огородника»
13.45 «Сами с усами»
14.00 РТР. ВЕСТИ
14.30 Сергей Жигунов, Дмитрий Харатьян, Михаил Мамаев, Людмила Гурченко и Кристина Орбакайте в приключенческом фильме «Виват, гардемарины». 1991 г.
17.00 ВЕСТИ
17.30 СГТРК. «О погоде»
17.40 «Пупс-клип»
17.45 Наши премьеры. «Дыхание жизни». Документальный фильм
19.00 РТР. ПРЕМЬЕРА. Вера Алентова, Светлана Крючкова и Игорь Бочкин в фильме «Серебряная свадьба» 2001 г., 1 с.
20.00 ВЕСТИ
20.35 СГТРК. Репортаж на тему
20.55 РТР. ВЕЧЕРНИЙ СЕАНС. ПРЕМИЯ «ЗОЛОТОЙ ГЛОБУС». ПРЕМЬЕРА. Барбра Стрейзанд, Пирс Броснан и Джефф Бриджес в фильме «У зеркала два лица» (США – Канада) 1996 г.
23.00 ПОСЛЕДНИЙ СЕАНС. Стив Мартин, Адам Сэндлер и Джульетт Льюис в комедии «Рождественский переполох» (США). 1994 г. 0.45 «По секрету...». Концерт Бориса Моисеева
02.20 Прогноз погоды
02.25 СГТРК. Репортаж на тему
02.40 «Безымянная планета». Музыкальная программа
03.50 «О погоде»

«НТВ»
08.50 Мир кино. Д. Белуши, К. Линч и А. Портер в комедии «КУДРЯШКА СЬЮ» (США)
10.30 «АЛЧНОСТЬ»
11.05 «ПРОДОЛЖЕНИЕ СЛЕДУЕТ...» с Юлией Меньшовой
12.00 «СЕГОДНЯ»
12.20 Сериал. Детектив «ПОЛИЦЕЙСКИЕ» (Испания)
14.00 «СЕГОДНЯ»
14.25 Наше кино. Фильм-сказка «СНЕГУРОЧКА»
16.00 «СЕГОДНЯ»
16.20 Ток-шоу «ПРИНЦИП «ДОМИНО»»
17.30 ПРОФЕССИЯ – РЕПОРТЕР. В. Грунский «Домбайский экстрим»
18.00 «СЕГОДНЯ»
18.30 Премьера НТВ. Мир кино. М. Гибсон и Д. Ли Кертис в фильме «ВЕЧНО МОЛОДОЙ» (США)
20.20 «ОЧНАЯ СТАВКА»
21.00 «СЕГОДНЯ»
21.35 Премьера НТВ. Наше кино. «НИРО ВУЛЬФ И АРЧИ ГУДВИН» «ЛЕТАЮЩИЙ ПИСТОЛЕТ»
23.20 «КРИМИНАЛЬНАЯ РОССИЯ». «БЕШЕНОЕ ЗОЛОТО», 1 с.
00.00 «СЕГОДНЯ»
00.35 Премьера НТВ. Мир кино. Д. Джонсон в боевике «В УПОР» (США
02.20 «ПЕСНИ НАШЕЙ ДУШИ». Музыкальный спектакль к юбилею радио «ШАНСОН»

«КУЛЬТУРА»
10.00 Программа передач
10.05 Новости культуры
10.30 «ДЕВУШКА С ГИТАРОЙ». Х/ф («Мосфильм», 1958). Режиссер А. Файнциммер
12.03 Анонсы
12.05 Григорович. Вариации из жизни
12.45 «Храм». Документальный фильм. Режиссер В. Дьяконов
13.45 Н. Рубцов. «Я вспоминаю, сердцем посветлев...». Читает В. Андреев
14.30 Новости культуры
14.45 Вместе с Фафалей
14.55 «Ох, уж эти детки!» Мультфильмы
15.15 «Чем живет Россия»
15.30 К. Паустовский. «Ручьи, где плещется форель»
16.00 «ДЕТСТВО БЕМБИ». Х/ф (К/ст. им. М. Горького, 1985). Режиссер Н. Бондарчук
17.20 «Ну, погоди!». Программа мультфильмов
17.40 Архитектурная галерея
18.00 Новости культуры
18.10 Кино – детям. «ИСКАТЕЛИ». Т/с. Режиссер А. Судиловский
19.00 Экспедиция «Чиж»
19.30 «Храм». Документальный фильм. Режиссер В. Дьяконов
20.30 Новости культуры
20.50 Арт-панорама
21.15 «ШТОКИНГЕР». Т/с (Австрия, 1996). Режиссер Й. Грюнлер
22.05 Пленки с чердака
22.45 «Спокойной ночи, малыши!»
23.00 Эпизоды. Семен Баркан
23.40 «Новогодние истории»
23.55 «ДЕВУШКА С ГИТАРОЙ». Х/ф («Мосфильм», 1958). Режиссер А. Файнциммер
01.30 «Джазофрения». Ведущий И. Бутман
02.00 Новости культуры
02.20–02.25 Программа передач

«ОБЛАСТНОЕ ТВ»
07.55 Погода на «ОТВ»
08.00 «СОБЫТИЯ. КРУПНЫЙ ПЛАН». ЛУЧШЕЕ. «Зимний Экстрим»
08.15 Астропрогноз
08.20 Детский час
09.15 Погода на «ОТВ»
09.30 Х/ф «Сказка старого волшебника»
11.55 Погода на «ОТВ»
12.00 Х/ф «С меня хватит»
14.00 Т/с «Кассандра»
14.55 Погода на «ОТВ»
15.00 Детский час
16.00 «Экспедиция»
17.00 Т/с «Кассандра»
17.55 Погода на «ОТВ»
18.00 Мультсериал «Белоснежка»
18.30 «СОБЫТИЯ. КРУПНЫЙ ПЛАН». ЛУЧШЕЕ. «Качканарский Будда»
18.45 Астропрогноз
19.00 Х/ф «Путешествие Гулливера», 1 с.
20.45 «Минувший день»
21.00 Х/ф «Кара небесная»
23.00 «Мишень»
23.30 «СОБЫТИЯ. КРУПНЫЙ ПЛАН». ЛУЧШЕЕ. «Качканарский Будда»
23.45 Т/с «На острие ножа»

«10 КАНАЛ»
06.55 Спецпроект ТАУ: «Осенний Кабриолёт» (1-я серия) (от 02.01.02)
07.55 «Астропрогноз» на 03.01.02
08.00 «Кино – детям»: Наташа Гусева в фантастическом фильме «ГОСТЬЯ ИЗ БУДУЩЕГО», 1-я серия
09.15 «Приключения капитана Врунгеля». Мультипликационный фильм. 4-я серия
09.30 «Кино – детям»: Элизабет Тэйлор в сентиментальной мелодраме «НАЦИОНАЛЬНЫЙ ПРИЗ» (США)
11.35 «Кино»: Уилл Смит, Билл Пуллман, Джефф Голдблум, Рэнди Куэйд и Роберт Лоджиа в фантастическом супербоевике Роланда Эммериха «ДЕНЬ НЕЗАВИСИМОСТИ» (США)
14.35 «Наше кино»: Михаил Боярский, Вениамин Смехов, Валентин Смирнитский и Игорь Старыгин в приключенческом фильме «Д'АРТАНЬЯН И ТРИ МУШКЕТЕРА», 1-я серия
16.30 Комедийный телесериал «Конференция маньяков», Заключительная серия!
17.30 «Fox Kids». Мультипликационный сериал «Фантастическая четверка» (США)
18.00 «Fox Kids». Мультипликационный сериал «Икс-Мен» (США)
18.30 «Кино»: Жан Габен, Ален Делон и Лино Вентура в гангстерском триллере «СИЦИЛИЙСКИЙ КЛАН» (Франция – Италия)
21.00 Мультипликационный сериал «Симпсоны» (США)
21.25 «Астропрогноз» на 04.01.02
21.30 Спецпроект ТАУ: «Осенний Кабриолёт» (2-я серия)
22.30 «Кино»: Шэрон Стоун, Изабель Аджани, Чазз Палминтиери и Кэти Бэйтс в психологическом триллере «ДЬЯВОЛИЦЫ» (США)
00.50 «Золотая летопись мирового футбола»: «120 лучших голов»
02.30 Спецпроект ТАУ: «Осенний Кабриолёт» (2-я серия). До 03.30

«4 КАНАЛ»
08.00 Новогодний музканал «ВСЕ ХИТЫ 2001 года»
09.00 Грандиозный исторический эпос «КЛЕОПАТРА», закл.серия (2000 г.). США
10.00 Мультфильм «Приключения пингвиненка Лоло», 1-я серия
10.30 МАГИЧЕСКИЕ ПРИКЛЮЧЕНИЯ. «Маленькое привидение» (1999 г.). США
12.30 Адриан Суар в мистическом сериале «Тайное имя Бога» (2000 г.). Аргентина – США
13.30 Теленовелла «Неукротимая Хильда» (1998 г.). Бразилия
14.30 Комедия «Колдовская любовь» (1997 г.). Франция
16.30 Комедия для всей семьи «КОРОЛЬ ВОЗДУХА», 1-я серия (1998 г.). Канада
17.30 Адриан Суар в мистическом сериале «Тайное имя Бога» (2000 г.). Аргентина – США
18.30 Тележурнал «Из жизни женщины»
19.00 НОВОСТИ
19.25 Джейсон Лондон, Наташа Хенстридж и Деннис Хоппер в чудесных приключениях «ЯСОН И АРГОНАВТЫ» (2000 г.). США
20.30 СЕЗОН ЧУДЕСного юмора! «МАСКИ-ШОУ» (Украина)
21.00 Тоби Магуайр и Риз Уизерспун в комедии «ПЛЕЗАНТВИЛЛЬ» (1998 г.). США
23.30 СЕЗОН ЧУДЕСного юмора! «МИСТЕР БИН» (Великобритания)
00.00 Джейсон Лондон, Наташа Хенстридж и Деннис Хоппер в чудесных приключениях «ЯСОН И АРГОНАВТЫ» (2000 г.). США
01.00 Комедия «КОСМИЧЕСКИЕ МСТИТЕЛИ» (1997 г.). США
02.30 Новогодний музканал «ВСЕ ХИТЫ 2001 года»

«РТК»
07.00 Программа мультфильмов
07.30 М/с «Приключения Вуди и его друзей»
08.00 Т/с «Беверли Хиллз-90210»
09.00 Чрезвычайные происшествия в программе «СОВА» (Екатеринбург)
09.15 Музыкальная программа
09.30 Т/с «КЛЕОПАТРА 2525»
10.30 Комедия ужасов «МОНСТЕР, УБИРАЙСЯ ВОН!» (США, 1966 г.)
13.00 Т/с «МОРК И МИНДИ»
13.30 Музыкальная программа
14.00 Т/с «ЧАСТНЫЙ ДЕТЕКТИВ МАГНУМ»
15.00 М/с «Приключения Вуди и его друзей»
15.30 М/с «ТАСМАНСКИЙ ДЬЯВОЛ»
16.00 М/с «БЭТМЕН»
16.30 М/с «СКУБИ ДУ»
17.00 Т/с «УДИВИТЕЛЬНЫЕ СТРАНСТВИЯ ГЕРАКЛА»
18.00 Телеигра «МОЛОДОЖЕНЫ»
18.30 Юмористическая программа «ФИЛИМОНОВ И КОМПАНИЯ»
19.00 Т/с «ВЕСЕЛАЯ КОМПАНИЯ»
19.25 ПОГОДА
19.30 Т/с «КАК В КИНО»
20.00 Т/с «ЗАЧАРОВАННЫЕ»
21.00 Семейная драма «ТАИНСТВЕННЫЙ САД»
23.25 ПОГОДА
23.30 «ОСТОРОЖНО, МОДЕРН – 2»
00.00 Т/с «ЗАКОН И ПОРЯДОК. СПЕЦИАЛЬНЫЙ КОРПУС»
01.00 «МАГИЯ МОДЫ»
01.30 КАНАЛ QP
02.00 Т/с «ВЕСЕЛАЯ КОМПАНИЯ»

«АТН»
08.00 Мировая мода на канале «FASHION TV» (Франция)
08.45 Все игры в программе «32-битные сказки»
09.00 Мультсериал «ОХ УЖ ЭТИ ДЕТКИ»
09.30 «МАСКИ-ШОУ»
10.00 Бруно Крэмер в детективе по романам Ж. Сименона, фильм 2 «МЕГРЭ И ДЫЛДА»
11.30 Чарли Чаплин
12.00 Тайны и интриги в мелодраме «ТЕНЬ»
13.00 Культовая лирическая комедия «ОБЫКНОВЕННОЕ ЧУДО», 1–2 серии
15.30 Все звезды мирового кино на канале Е
16.05 Мультсериал «ОХ УЖ ЭТИ ДЕТКИ»
16.35 Все игры в программе «32-битные сказки»
16.50 Похождения Ходжи Насреддина в комедии «ГЛЯДИ ВЕСЕЛЕЙ», 2 серия
18.00 Тайны и интриги в мелодраме «ТЕНЬ»
19.00 Марина Влади в исторической драме «ТАЙНЫ ФРАНЦУЗСКОГО ДВОРА»
20.00 Программа для детей «Сказка на ночь от Аленушки»
20.15 Бруно Крэмер в детективе по романам

ПЯТНИЦА, *4 января*

«ОРТ»
06.00 Телеканал «Доброе утро»
09.00 Новости
09.15 «Земля любви». Сериал
10.15 «С легким паром!». Новогодняя программа
10.40 «Слабое звено». Игровое шоу
11.40 Мультсеанс
11.50 «Библиомания»
12.00 Новости
12.15 Веселые истории в журнале «Ералаш»
12.30 Ирина Муравьева, Сергей Шакуров и Михаил Пуговкин в фильме «Артистка из Грибова», 1–2 с.
15.00 Новости (с субтитрами)
15.15 «Семь бед – один ответ»
15.35 Новогодняя мультазбука
16.00 Веселые истории в журнале «Ералаш»
16.15 «Графиня Шереметева», 2 с.
17.00 «Большая стирка»
18.00 Вечерние новости (с субтитрами)
18.15 «Однако»
18.25 Документальный детектив
18.55 «Земля любви». Сериал
19.50 «Поле чудес»
21.00 «Время»
21.35 Майкл Дуглас Дени Де Вито в приключенческом фильме «Жемчужина Нила»
23.30 Ночное «Время»
00.00 Лара Флинн Бойл в триллере «Тень прошлого»

«РОССИЯ»
05.50 СГТРК. УТРЕННИЕ НОВОСТИ
06.00 РТР. ВЕСТИ
06.15 «Селеста, всегда Селеста». Т/с
06.45 «Православный календарь»
06.50 СГТРК. УТРЕННИЕ НОВОСТИ
07.00 РТР. ВЕСТИ
07.15 «Телепузики». Программа для детей
07.40 СЕМЕЙНЫЕ НОВОСТИ
07.50 СГТРК. УТРЕННИЕ НОВОСТИ
08.00 РТР. ВЕСТИ
08.15 «Национальный доход»
08.20 «Тысяча и один день»
08.35 «Экспертиза РТР»
08.50 СГТРК. УТРЕННИЕ НОВОСТИ
09.00 РТР. ВЕСТИ
09.15 «Папа, мама, я – спортивная семья»
10.00 «Маленькие приключения». М/ф
10.10 «Новая «Старая квартира»
11.00 ВЕСТИ
11.30 «Санта-Барбара». Телесериал (США)
12.20 «Ну, погоди.». Мультфильм
12.30 МОЯ СЕМЬЯ
13.30 СГТРК. «Во сне и наяву»
13.50 «Одной левой»
14.00 РТР. ВЕСТИ
14.30 Дмитрий Харатьян, Михаил Мамаев, Александр Домогаров, Людмила Гурченко, Кристина Орбакайте в приключенческом фильме «Гардемарины-3». 1992 г.
16.25 «Ну, погоди». Мультфильм
17.00 ВЕСТИ
17.30 СГТРК. «О погоде»
17.40 «Школьный базар»
17.55 «Последний свидетель». Д/фильм. Лауреат фестиваля «Белые пятна Сибири»
18.25 «Каравай»
19.00 РТР. ПРЕМЬЕРА. Вера Алентова, Светлана Крючкова и Игорь Бочкин в фильме «Серебряная свадьба». 2001 г. 2 с.
20.00 ВЕСТИ
20.35 СГТРК. Репортаж на тему
20.55 РТР. «Новогодний театральный капустник». Театр+ТВ
23.00 ПОСЛЕДНИЙ СЕАНС. Шэрон Стоун и Майкл Дуглас в фильме Пола Верховена «Основной инстинкт» (США). 1992 г.
01.15 «В XXI век с любимыми...». Сольный концерт Лаймы Вайкуле
02.20 Прогноз погоды
02.25 СГТРК. Репортаж на тему
02.50 «Наше доброе, старое ТВ»
03.30 «Уральская кадриль»
04.05 «О погоде»

«НТВ»
07.30 Наше кино. Фильм-сказка. «КАЩЕЙ БЕССМЕРТНЫЙ»
08.35 Премьера НТВ. Наше кино. «НИРО ВУЛЬФ И АРЧИ ГУДВИН»
10.20 «ОХ. УЖ ЭТИ ДЕТИ!»
10.50 «ПУТЕШЕСТВИЕ НАТУРАЛИСТА»
11.20 «КВАРТИРНЫЙ ВОПРОС»
12.00 «СЕГОДНЯ»
12.25 Сериал. Детектив «ПОЛИЦЕЙСКИЕ»,
14.00 «СЕГОДНЯ»
14.25 Наше кино. Зоя Федорова и Янина Жеймо в фильме «ПОДРУГИ»
16.00 «СЕГОДНЯ»
16.20 Ток-шоу «ПРИНЦИП «ДОМИНО»»
17.30 ПРОФЕССИЯ – РЕПОРТЕР. В. Немышев «КОНТРАБАСЫ»
18.00 «СЕГОДНЯ»
18.25 Мир кино. Л. Де Фюнес в комедии «ЖАНДАРМ ЖЕНИТСЯ» (Франция)
20.00 «ОЧНАЯ СТАВКА»
21.00 «СЕГОДНЯ»
21.35 Премьера НТВ. Наше кино. Н. Андрейченко, Н. Еременко в комедии «ПОДАРИ МНЕ ЛУННЫЙ СВЕТ»
23.20 «КРИМИНАЛЬНАЯ РОССИЯ». «БЕШЕНОЕ ЗОЛОТО», 2 с.
00.00 «СЕГОДНЯ»
00.35 Премьера НТВ. Мир кино. К. Шеффер и Р. Хауэр в остросюжетном фильме «ТУРБУЛЕНТНОСТЬ-3» (США)
02.15 «ПЕПСИ-ЧАРТ»
02.55 «КОМА»

«КУЛЬТУРА»
10.00 Программа передач
10.05 Новости культуры
10.30 «МЕЧТА ВСЕХ ЖЕНЩИН». Х/ф
12.05 «Краса ненаглядная». М/ф
12.55 «Сон в летнюю ночь», «История провинциального одиночества». Документальные фильмы
13.45 «Цитаты из жизни». Академик Аркадий Бриш
14.30 Новости культуры
14.45 Вместе с Фафалей
14.55 «Ох, уж эти детки!» Мультфильмы
15.20 «Чем живет Россия»
15.30 Малые музеи Санкт-Петербурга. Военно-медицинский музей
16.00 «ЮНОСТЬ БЕМБИ». Х/ф (К/ст. им. М. Горького, 1986). Режиссер Н. Бондарчук
17.10 «Ну, погоди!» М/ф
17.40 Власть факта
18.00 Новости культуры
18.10 Кино – детям. «ИСКАТЕЛИ». Т/с
19.05 Сенсация. Сенсация? Сенсация...
19.35 «Сон в летнюю ночь», «История провинциального одиночества». Документальные фильмы
20.30 Новости культуры
20.50 «С потолка». Программа О. Басилашвили
21.15 «ШТОКИНГЕР». Т/с (Австрия, 1996)
22.15 «Николай Николаевич Еременко-старший. Послесловие». Документальный фильм (2001 год). Режиссер В. Дудин
22.45 «Спокойной ночи, малыши!»
23.00 Билет в Большой...
23.40 Новогодние истории. Лев Дуров
23.50 «МЕЧТА ВСЕХ ЖЕНЩИН». Х/ф (Франция, 2000). Режиссер Ж. Жюно
01.30 «Бесконечная история Голливуда». Ведущий О. Видов
02.00 Новости культуры

«ОБЛАСТНОЕ ТВ»
07.55 Погода на «ОТВ»
08.00 «СОБЫТИЯ. КРУПНЫЙ ПЛАН». ЛУЧШЕЕ. «Качканарский Будда»
08.15 Астропрогноз
08.20 Детский час
09.15 Погода на «ОТВ»
09.30 Х/ф «Путешествие Гулливера», 1 с.
11.10 М/ф «Истории Шерлока Холмса»
12.00 Х/ф «Кара небесная»
13.45 «Минувший день»
14.00 Т/с «Кассандра»
14.55 Погода на «ОТВ»
15.00 Детский час
16.00 «Экспедиция»
17.00 Т/с «Кассандра»
17.55 Погода на «ОТВ»
18.00 «Минем илем»
18.30 «СОБЫТИЯ. КРУПНЫЙ ПЛАН». ЛУЧШЕЕ. «Верблюжья ферма»
18.45 Астропрогноз
19.00 Х/ф «Путешествие Гулливера», 2 с.
20.45 «Минувший день»
21.00 Х/ф «Салон красоты»
23.00 «Колеса»
23.30 «СОБЫТИЯ. КРУПНЫЙ ПЛАН». ЛУЧШЕЕ. «Верблюжья ферма»
23.45 Т/с «На острие ножа»

«10 КАНАЛ»
06.55 Спецпроект ТАУ: «Осенний Кабриолёт» (2-я серия) (от 03.01.02)
07.55 «Астропрогноз» на 04.01.02
08.00 «Кино – детям»: Наташа Гусева в фантастическом фильме «ГОСТЬЯ ИЗ БУДУЩЕГО», 2-я серия
09.15 «Приключения капитана Врунгеля». М/ф 5, 6, 7-я серии
09.50 «Кино – детям»: Эрролл Флинн в приключенческом фильме «КАПИТАН БЛАД»
12.00 «Кино»: мелодрама Тома Венсана «БЕЗЖАЛОСТНЫЙ РАЗВОД» (Франция)
14.00 «Наше кино»: Михаил Боярский, Вениамин Смехов, Валентин Смирнитский и Игорь Старыгин в приключенческом фильме «Д'АРТАНЬЯН И ТРИ МУШКЕТЕРА», 2 с
16.00 «Геннадий Хазанов. Избранное»
17.00 «Fox Kids». Мультипликационный сериал «Принцесса Сиси» (США)
17.30 «Fox Kids». Мультипликационный сериал «Фантастическая четверка» (США)
18.00 «Fox Kids». Мультипликационный сериал «Икс-Мен» (США)
18.30 «Кино»: Адриано Челентано и Клаудия Мори в комедии «РУГАНТИНО» (Италия)
21.00 М/с «Симпсоны» (США)
21.25 «Астропрогноз» на 05.01.02
21.30 Спецпроект ТАУ: «Великие Корки»
22.30 «Кино»: Джим Кэрри, Шон Янг и Кортни Кокс в комедии «ЭЙС ВЕНТУРА, РОЗЫСК ДОМАШНИХ ЖИВОТНЫХ» (США)
00.25 «Золотая летопись мирового футбола»: «Лучшие игроки чемпионатов мира»
02.10 Спецпроект ТАУ: «Великие Корки»

«4 КАНАЛ»
08.00 Музканал «ВСЕ ХИТЫ 2001 года»
09.00 Джейсон Лондон, Наташа Хенстридж и Деннис Хоппер в чудесных приключениях «ЯСОН И АРГОНАВТЫ» (2000 г.). США
09.50 Мультфильм «Приключения пингвиненка Лоло», 2–3-я серии
10.35 МАГИЧЕСКИЕ ПРИКЛЮЧЕНИЯ. «Невероятный джинн» (1999 г.). США
12.30 Адриан Суар в мистическом сериале «Тайное имя Бога» (2000 г.)
13.30 Теленовелла «Неукротимая Хильда»
14.20 Комедия «Плезантвилль» (1998 г.)
16.30 Комедия для всей семьи «КОРОЛЬ ВОЗДУХА», 2-я серия (1998 г.). Канада
17.30 Адриан Суар в мистическом сериале «Тайное имя Бога» (2000 г.)
18.30 Тележурнал «Из жизни женщины»
19.00 НОВОСТИ
19.25 Джейсон Лондон, Наташа Хенстридж и Деннис Хоппер в чудесных приключениях «ЯСОН И АРГОНАВТЫ» (2000 г.). США
20.30 СЕЗОН ЧУДЕСного юмора! «МИСТЕР БИН» (Великобритания)
21.00 Франка Потенте в культовом боевике «БЕГИ, ЛОЛА, БЕГИ!» (1998 г.). Германия
22.40 СЕЗОН ЧУДЕСного юмора! «МАСКИ ШОУ» (Украина)
23.10 Джейсон Лондон, Наташа Хенстридж и Деннис Хоппер в чудесных приключениях «ЯСОН И АРГОНАВТЫ» (2000 г.). США
00.10 СЕЗОН ЧУДЕСного юмора! «МИСТЕР БИН» (Великобритания)
00.40 Георгий Милляр в комедии «На помощь, братцы!» (СССР)
02.10 СЕЗОН ЧУДЕСного юмора! «МАСКИ ШОУ» (Украина)
02.40 Музканал «ВСЕ ХИТЫ 2001 года»

«РТК»
07.00 Программа мультфильмов
07.30 М/с «Приключения Вуди и его друзей»
08.00 Т/с «Беверли Хиллз-90210»
09.00 Музыкальная программа
09.30 Т/с «КЛЕОПАТРА 2525»
10.30 Комедия «ВОЗМОЖНО, ОНИ ВЕЛИКАНЫ»
13.00 Т/с «МОРК И МИНДИ»
13.30 Музыкальная программа
14.00 Т/с «ЧАСТНЫЙ ДЕТЕКТИВ МАГНУМ»
15.00 М/с «Приключения Вуди и его друзей»
15.30 М/с «ТАСМАНСКИЙ ДЬЯВОЛ»
16.00 М/с «БЭТМЕН»
16.30 М/с «СКУБИ ДУ»
17.00 Т/с «УДИВИТЕЛЬНЫЕ СТРАНСТВИЯ ГЕРАКЛА»
18.00 «СКРЫТАЯ КАМЕРА»
18.30 ПОЛНОЕ МАМАДУ!
19.00 Т/с «ВЕСЕЛАЯ КОМПАНИЯ»
19.25 ПОГОДА
19.30 Т/с «КАК В КИНО»
20.00 Т/с «ЗАЧАРОВАННЫЕ»
21.00 Сильвестр Сталлоне в комедии «СТОЙ! А ТО МАМА БУДЕТ СТРЕЛЯТЬ»
22.55 ПОГОДА
23.00 ДОБРЫЙ ВЕЧЕР С ИГОРЕМ УГОЛЬНИКОВЫМ
00.00 Оливер Рид в триллере «БЮРО УБИЙСТВ С ОГРАНИЧЕННОЙ ОТВЕТСТВЕННОСТЬЮ»
02.30 КАНАЛ QP

«АТН»
08.00 Мировая мода на канале «FASHION TV»
08.45 «32-битные сказки»
09.00 Мультсериал «ОХ УЖ ЭТИ ДЕТКИ»
09.30 «МАСКИ-ШОУ»
10.00 Б. Крэмер в детективе по романам Ж. Сименона, фильм 3 «МЕГРЭ У ФЛАМАНДЦЕВ»
11.30 Чарли Чаплин
12.00 Тайны и интриги в мелодраме «ТЕНЬ»
13.00 Культовый комедийный детектив «КРИМИНАЛЬНЫЙ ТАЛАНТ», 1–2 серии
15.40 Все звезды мирового кино на канале Е
16.05 Мультсериал «ОХ УЖ ЭТИ ДЕТКИ»
16.35 Все игры в программе «32-битные сказки»
16.50 Похождения Ходжи Насреддина в комедии «ГЛЯДИ ВЕСЕЛЕЙ», 3 серия
18.00 Тайны и интриги в мелодраме «ТЕНЬ»
19.00 Марина Влади в исторической драме «ТАЙНЫ ФРАНЦУЗСКОГО ДВОРА»
20.00 Программа для детей «Сказка на ночь от Аленушки»
20.15 Б. Крэмер в детективе по романам Ж. Сименона, фильм 4 «МЕГРЭ И ДОМ СУДЬИ»
21.45 «МАСКИ-ШОУ»
22.00 КИНО-ХИТЫ НА АТН. Чарли Шин и Хезер Локлир в комедийном боевике «ДЕНЬГИ РЕШАЮТ ВСЕ»
23.40 «Перестроечная» комедия «НАШ ЧЕЛОВЕК В САН-РЕМО»

«ЭРА-ТВ»
05.30 Ночные новости
05.45 Минувший день
06.00 Давайте улыбнемся... Х/ф Самолет летит в Россию
07.30 Просто песня
08.00 Ночные новости
08.15 Куда пойти учиться
08.30 Король пародии А. Песков в шоу Арлекин. Часть 1-я.
09.20 И снова в Новый год... Х/ф Соломенная шляпка, 1-я серия
10.30 М/ф Синяя птица
11.30 Фильм – детям. Х/ф Приключения Электроника, 3-я серия
12.40 Старая добрая кинокомедия. Х/ф Королева бензоколонки
14.05 М/ф Похищение в Тютюрлистане
15.25 Почта Деда Мороза. Великий Устюг
15.35 Просто песня
16.10 В мире фантастики. Х/ф Трудно быть богом, 2-я серия
17.40 Научно-популярный сериал Путеводитель для гурманов: Шоколад – пища богов, часть 2-я. (Германия)
18.10 Канал QP
18.35 Новогодние каникулы с И. Ильфом и Е. Петровым. Х/ф Светлая личность
20.00 Добрый вечер с Фавией Сафиуллиной
20.15 Минувший день
20.30 Ночные новости
20.55 Давайте улыбнемся... Х/ф Миллион в брачной корзине
22.35 Прсто песня
23.00 Сериал Люди и горы (Франция)
23.25 М/ф Бабушкин козлик
23.45 И снова в Новый год... Х/ф Соломенная шляпка, 1-я серия
00.50 Научно-популярный сериал Путеводитель для гурманов: Шоколад – пища богов, часть 2-я. (Германия)
01.15 И зажигаем свечи. Н. Горленко
01.30 Телесериал Прекрасная принцесса, 3-я и 4-я серии (Италия)
03.10 Король пародии А. Песков в шоу Арлекин. Часть 1-я
04.00 Старая добрая кинокомедия. Х/ф Королева бензоколонки
05.15 И зажигаем свечи. Н. Горленко

«ТВЦ»
08.30 «Москва Гиляровского»
09.00 «В некотором царстве». Мультфильм
09.30 «Земля Иисуса». Документальный сериал
09.55 «Лакомый кусочек»
10.10 «Шире круг»
11.15 ВРЕМЯ ЧУДЕС. «Золотые рога». Художественный фильм
12.50 «Телемагазин»
13.00 СОБЫТИЯ. Время московское
13.15 МУЛЬТПАРАД. «Снегурочка»
14.35 «За двумя зайцами». Художественный фильм
16.00 СОБЫТИЯ. Время московское
16.15 «Инспектор Кресс». Детективный сериал (Германия)
17.20 «Путь к себе»
17.30 «Мир дикой природы». Телесериал
18.00 «Регионы. прямая речь»
18.30 «Биг-Бум». Телеконкурс
19.00 СОБЫТИЯ. Время московское
19.15 «Сто лет из жизни елки»
19.45 «Горько!» Телеконкурс
20.15 «Мода non-stop»
20.40 «Кто самый сильный». Мультфильм
20.55 «Без права на любовь». Телесериал
21.40 «Путь к себе»
22.00 СОБЫТИЯ. Время московское
22.25 «Три подвига Геракла. Подвиг второй»
22.55 НОВОГОДНИЕ ПРЕМЬЕРЫ. «По ложному следу». Триллер (Австралия)
00.40 Прогноз погоды
00.45 «Детектив-шоу»
01.25 «Времечко»
02.00 СОБЫТИЯ. Время московское
02.10 «Поздний ужин»
02.20 «Золотая фишка»
03.15 НА НОЧЬ ГЛЯДЯ. «Первая любовь». Художественный фильм (Италия)

«СТУДИЯ-41»
07.00 Музыкальная программа «41 ХИТ»
08.45 В. Пельш в программе «СМАК»
09.00 ПРЕМЬЕРА! М/с «ПРИКЛЮЧЕНИЯ В ИЗУМРУДНОМ ГОРОДЕ» (Россия, 1999 г.)
09.30 Приключенческий сериал «Легенды о затерянном городе» (Канада, 1996 г.)
10.25 Астропрогноз от Анны Кирьяновой
10.30 Трагическая история любви в мелодраме «МИЛАГРОС» (США – ПЕРУ, 2000 г.)
11.30 Мелодрама «СТРАСТИ»
12.30 Станислав Садальский, Семен Фарада в комедии «ВЕСЕЛЕНЬКАЯ ПОЕЗДКА»
13.50 Музыкальная программа «41 ХИТ»
14.10 В. Пельш в программе «СМАК»
14.30 Мелодрама «СТРАСТИ»
15.25 Астропрогноз от Анны Кирьяновой
15.30 Дэвид Кэррадайн в фантастическом боевике «ПОЛКОВОДЦЫ 3000»
17.05 Приключенческий сериал «Легенды о затерянном городе» (Канада, 1996 г.)
18.00 ПОГОДА
18.05 Трагическая история любви в мелодраме «МИЛАГРОС» (США – ПЕРУ, 2000 г.)
19.00 ПРЕМЬЕРА! М/с «ПРИКЛЮЧЕНИЯ В ИЗУМРУДНОМ ГОРОДЕ» (Россия, 1999 г.)
19.25 ПОГОДА
19.30 Станислав Садальский, Семен Фарада в комедии «ВЕСЕЛЕНЬКАЯ ПОЕЗДКА»
21.00 Джонни Депп в триллере «ДЕВЯТЫЕ ВРАТА»
23.20 Шон Уэйэнс, Марлон Уэйэнс в черной комедии «НЕ ГРОЗИ ЮЖНОМУ ЦЕНТРУ, ПОПИВАЯ СОК У СЕБЯ В КВАРТАЛЕ»
00.55 ПОГОДА
01.00 Музыкальная программа «41 ХИТ»

«ЦТУ»
07.00 «Живаго» с Артемом Абрамовым – легендарные живые концерты мировых звезд
08.45 «Русские Пряники» – шоу Саши Пряникова
10.00 «Шейкер» – смешанный нон-стоп
11.45 «Наше» – нон-стоп русской музыки
12.30 «Зажигай!» – нон-стоп танцевальной музыки
13.15 «Шейкер» – смешанный нон-стоп
14.00 «Консервы» с Дмитрием Широковым – хорошо забытое старое музыкальное видео
14.45 «Наше» – нон-стоп русской музыки
15.30 «Шейкер» – смешанный нон-стоп
17.15 «Зажигай!» – нон-стоп танцевальной музыки
18.00 Астропрогноз
18.05 Пародия-вестерн Мела Брукса «СВЕРКАЮЩИЕ СЕДЛА» (США, 1974)
19.45 «Кухня» – большой новогодний выпуск (повтор от 31.12.01)
20.30 «Огни большого города» – программа о том, чем интересна жизнь в Екатеринбурге
21.00 Ульрих Маттес в триллере Тома Тыквера «В ЗИМНЕЙ СПЯЧКЕ» (Германия, 1997)
23.05 «Шейкер» – смешанный нон-стоп»
23.30 «Белый дом»
23.45 «Взрослые песни» с Дмитрием Широковым – барды и шансонье в студии Муз-ТВ
01.00 «Огни большого города»

«АСВ»
06.20 «УРАЛЬСКОЕ ВРЕМЯ»
07.00 Лусия Мендес в сериале «Женщина с характером»
07.55 Татьяна Колганова и Анна Герм в сериале «Черный ворон»
09.05 Дорожный патруль
09.20 Любовь Орлова, Сергей Столяров в фильме «Цирк»
11.00 Сейчас
11.25 «Вы – очевидец» с Иваном Усачевым. «Калейдоскоп смешных происшествий»
12.15 «Мое кино» с Виктором Мережко
13.00 Сейчас
13.25 Лусия Мендес в сериале «Женщина с характером»
14.25 Интернет-программа «Сеть»: «Главные события Интернета в 2001 году»
15.00 Сейчас
15.25 Мультфильмы «Сказка для Наташи», «Домовой и хозяйка», «Возвращение Домовенка»
16.00 Олег Янковский в фильме Бориса Бермана и Ильдара Жандарева «Олег Иванович и другие», 3 с.
17.00 Сейчас
17.40 Дорожный патруль
18.00 «100 чудес света»: «Циклон»
19.00 Сейчас
19.30 «10 лет, которые потрясли нас»
20.00 «УРАЛЬСКОЕ ВРЕМЯ»
20.40 Дорожный патруль
21.00 Сейчас
21.50 Татьяна Колганова и Анна Герм в сериале «Черный ворон»
23.00 Сейчас
23.35 Программа о сексуальной культуре «Эрос»
23.55 «Гремлины II: новый выводок», х/ф
01.55 «10 лет, которые потрясли нас»

«ПЯТЬ ОДИН»
09.00 MTV Extra
11.00 Чудаки
12.00 Новогодняя Русская 10-ка
13.00 Чудаки
14.00 БиоРИТМ
14.30 Чудаки
15.30 БиоРИТМ
17.00 Самые-Самые 2001, или Время итоговой информационно-аналити-ческой программы о музыкальных вестях, случившихся намедни
19.00 Самые дорогие клипы
20.30 Shit Парад
21.00 Чудаки
23.30 БиоРИТМ
00.00 Чудаки
01.00 БиоРИТМ
02.00 News Блок Weekly
02.30 БиоРИТМ
03.00 party_zone@mtv.ru
04.00 Рандеву

СУББОТА, *5 января*

«ОРТ»
06.55 Олег Даль, Игорь Дмитриев и Донатас Банионис в фильме «Приключения принца Флоризеля», 1 с.
08.00 Новости
08.10 Мультсеанс: «Трое из Простоквашино», «Зима в Простоквашино»
08.45 Слово пастыря. Митрополит Кирилл
09.00 «Земля любви». Сериал
10.00 Новости
10.10 «Смехопанорама Евгения Петросяна»
10.45 «Смак»
11.05 40 лет шутя. КВН. Фрагменты биографии
12.00 «В мире животных»
12.40 «Здоровье»
13.20 «Чтобы помнили...» Александр Демьяненко. Ведущий – Л. Филатов
14.00 Документальный детектив
14.30 «Дисней-клуб»
15.00 Новости (с субтитрами)
15.10 Андрей Ростоцкий и Владимир Меньшов в фильме «Перехват»
16.40 Веселые истории в журнале «Ералаш»
16.50 «Михаил Евдокимов и его друзья». Праздничное представление
18.00 Вечерние новости (с субтитрами)
18.15 Продолжение праздничного представления
18.55 «Кто хочет стать миллионером?»
19.55 «Последний герой». «Встреча послов»
21.00 «Время»
21.35 Что? Где? Когда? Финал
22.45 Стивен Спилберг представляет: Домашний боевик «Мышиная охота»
00.40 Ольга Дроздова и Дмитрий Певцов в криминальной мелодраме «Алиса и букинист»

«РОССИЯ»
06.40 «Диалоги о рыбалке»
07.05 ПРЕМЬЕРА. Приключенческий художественный фильм «Повелитель зверей». Телесериал (Канада – США)
07.55 Прогноз погоды
08.00 «Папа, мама, я – спортивная семья»
08.45 «Телепузики». Программа для детей
09.10 «Золотой ключ»
09.30 «Здоровье и жизнь»
10.05 «Почта РТР»
10.40 ДОБРОЕ УТРО, СТРАНА
11.15 «Сто к одному». Телеигра
12.05 Ток-шоу Т. Веденеевой «Рядом с тобой»
13.00 ПРЕМЬЕРА. Детективный сериал «Тайный агент» (США)
14.00 ВЕСТИ
14.20 ДНЕВНОЙ СЕАНС. «Рождественские приключения комиссара Рекса» Х/ф (Германия) 1997 г.
16.00 СГТРК. «И я там был!»
16.20 «Пупс-шоу» Субботний десерт
16.40 «Эти глаза напротив:»
17.00 «Наше доброе, старое ТВ»
17.30 «Каравай»
18.00 РТР. МОЯ СЕМЬЯ
18.55 «АНШЛАГ»
20.00 ВЕСТИ
20.25 ВЕЧЕРНИЙ СЕАНС. ПРЕМЬЕРА. Сигурни Уивер, Дженнифер Лав Хьюит и Джин Хэкмэн в комедии «Сердцеедки» (США)
22.45 ПОСЛЕДНИЙ СЕАНС. Адриано Челентано в комедии «Ас» (Италия) 1981 г.
00.35 ГОРЯЧАЯ ДЕСЯТКА
01.30 Прогноз погоды
01.35 СГТРК. «Все о Никулине»
03.10 «Земная жизнь Симеона Верхотурского»
03.45 Концерт духовной музыки «Доместик»

«НТВ»
06.55 Премьера НТВ. Мир кино. К. Шеффер и Р. Хауэр в остросюжетном фильме «ТУРБУЛЕНТНОСТЬ-3» (США)
08.30 «УЛИЦА СЕЗАМ»
08.55 «БОЛЬШИЕ РОДИТЕЛИ»
09.25 «БЕЗ РЕЦЕПТА»
10.00 «СЕГОДНЯ»
10.15 «КРИМИНАЛЬНАЯ РОССИЯ». «БЕШЕНОЕ ЗОЛОТО», 1 с.
10.45 «ЖЕНСКИЙ ВЗГЛЯД» О. Пушкиной
11.20 «КВАРТИРНЫЙ ВОПРОС»
12.00 «СЕГОДНЯ»
12.20 Наше кино. Н. Гундарева, Е. Леонов, В. Гафт, О. Басилашвили, Г. Бурков в фильме Эльдара Рязанова «О БЕДНОМ ГУСАРЕ ЗАМОЛВИТЕ СЛОВО...» 1–2 с.
15.15 «ПУТЕШЕСТВИЯ НАТУРАЛИСТА»
15.45 «ПРОДОЛЖЕНИЕ СЛЕДУЕТ...» с Юлией Меньшовой
16.25 Наше кино. Б. Щербаков, Т. Догилева, М. Державин в комедии «ЖЕНИХ ИЗ МАЙАМИ»
18.00 «СЕГОДНЯ»
18.25 Мультфильм «НОВОГОДНЯЯ СКАЗКА»
18.40 Шоу Елены Степаненко
19.35 Мир кино. Д. Мур в фильме «СТРИПТИЗ» (США)
21.50 Премьера НТВ. Мир кино. Ч. Шин и К. Такер в комедии «ДЕНЬГИ РЕШАЮТ ВСЕ»
00.00 «СЕГОДНЯ»
00.35 Премьера НТВ. Мир кино. «ПОЖИРАТЕЛЬНИЦА МУЖЧИН» (Италия)

«КУЛЬТУРА»
12.00 Программа передач
12.10 «Серый Волк энд Красная Шапочка», «Три банана». М/ф
12.50 Мой цирк
13.15 Бабушкины рецепты
13.30 Золотой пьедестал. Игорь Нетто
13.55 Графоман
14.20 В неизведанное. Гигантский буревестник
14.45 Век кино. «ДОН КИХОТ». Х/ф («Ленфильм», 1957). Режиссер Г. Козинцев
16.30 Новости культуры
16.45 К 100-летию Ивана Ром-Лебедева. «Рассказы цыгана»
17.45 Кино – детям. «ИСКАТЕЛИ». Т/с. Режиссер А. Судиловский
18.40 Мультфильмы
19.00 «ВЕСЕЛЫЕ РАСПЛЮЕВСКИЕ ДНИ». Х/ф (К/ст. им. М. Горького, 1966)
20.35 «Романтика романса». Ведущий Л. Серебренников
21.00 «Сферы». Международное обозрение
21.40 «ПОКА МЫ НЕ ВСТРЕТИМСЯ ВНОВЬ». Х/ф (Англия, 1988). Режиссер Ч. Джаррот
23.20 Дом актера. «Мир звезд»
00.00 Новости культуры
00.20 Личные воспоминания о большой жизни
00.30 Й. Гайдн. «Прощальная симфония». Дирижер В. Спиваков
00.50 «УСПЕХ». Х/ф («Мосфильм», 1984). Режиссер К. Худяков

«ОБЛАСТНОЕ ТВ»
08.45 Детский час
09.55 Погода на «ОТВ»
10.00 «СОБЫТИЯ. КРУПНЫЙ ПЛАН». ЛУЧШЕЕ. «Верблюжья ферма»
10.15 Т/с «На острие ножа»
11.10 Погода на «ОТВ»
11.15 «Белый дом»
11.30 «Мишень»
12.00 Т/с «Кассандра»
12.55 Погода на «ОТВ»
13.00 «ДИАГНОЗ. ЗДОРОВ»! (повтор от 31.12.01)
13.45 М/ф
14.15 Х/ф «Салон красоты»
15.55 Астропрогноз
16.00 «Теле шоу Пять с плюсом»
16.30 «Минем илем»
17.00 Т/с «Кассандра»
17.55 Погода на «ОТВ»
18.00 «Мишень»
18.30 Авторская программа Э. Расуловой
19.00 «Шестая графа. Образование»
19.30 Пропаганда активного отдыха – «Три стихии»
19.55 Погода на «ОТВ»
20.15 Первый помощник архиепископа Екатеринбургского и Верхотурского митрофорный протоиерей отец Владимир Зязев в программе А. Левина «Прямой разговор»
21.00 Х/ф «Сердце ангела»
23.15 Астропрогноз
23.20 «Колеса»
23.50 Х/ф «Мой дядюшка»

«10 КАНАЛ»
06.55 Спецпроект ТАУ: «Великие Корки»
07.55 «Астропрогноз» на 05.01.02
08.00 «Кино – детям»: Наташа Гусева в фантастическом фильме «ГОСТЬЯ ИЗ БУДУЩЕГО», 3-я серия
09.15 «Приключения капитана Врунгеля». Мультфильмы 8, 9, 10-я серии
09.45 «Кино – детям»: Уоллес Бири в приключенческом фильме «ОСТРОВ СОКРОВИЩ» (США)
11.35 «Боцман и попугай». Мультипликационные фильмы
12.30 «Кино»: Джим Кэрри, Шон Янг и Кортни Кокс в комедии «ЭЙС ВЕНТУРА, РОЗЫСК ДОМАШНИХ ЖИВОТНЫХ» (США)
14.20 «Наше кино»: Михаил Боярский, Вениамин Смехов, Валентин Смирнитский и Игорь Старыгин в приключенческом фильме «Д'АРТАНЬЯН И ТРИ МУШКЕТЕРА», 3-я серия
16.00 «Роман Карцев и Виктор Ильченко. Избранное»
17.00 «Fox Kids». Мультипликационный сериал «Принцесса Сиси» (США)
17.30 «Fox Kids». Мультипликационный сериал «Фантастическая четверка» (США)
18.00 «Fox Kids». Мультипликационный сериал «Икс-Мен» (США)
18.30 «Кино»: Джеки Чан и Саммо Хунг в комедийном боевике «ЗАКУСОЧНАЯ НА КОЛЕСАХ» (Гонконг)
21.00 Мультипликационный сериал «Симпсоны» (США)
21.25 «Астропрогноз» на 06.01.02
21.30 Спецпроект ТАУ: «ГОРЕЦ-2000»
22.30 Экстрим, спорт, увлечения в программе «Эдванс-CLUB». Новогодний спецвыпуск (повтор от 01.01.02)
23.00 «Кино»: Джим Кэрри в комедии «ЭЙС ВЕНТУРА-2: ЗОВ ПРИРОДЫ» (США)
01.05 Конкурс красоты «Мисс Европа»
03.05 Спецпроект ТАУ: «ГОРЕЦ-2000». До 04.05

«4 КАНАЛ»
08.00 Новогодний музканал «ВСЕ ХИТЫ 2001 года»
09.00 Джейсон Лондон, Наташа Хенстридж и Деннис Хоппер в чудесных приключениях «ЯСОН И АРГОНАВТЫ» (2000 г.). США
10.00 Мультсериал «Сейлормун» (Япония)
10.30 МАГИЧЕСКИЕ ПРИКЛЮЧЕНИЯ. «Мир дракона» (1999 г.). США
12.30 Адриан Суар в мистическом сериале «Тайное имя Бога» (2000 г.)
13.30 Программа народных новостей «СЕГОДНЯЧКО» за год. Дайджест»
14.30 Кино по выходным. Франка Потенте в культовом боевике «БЕГИ, ЛОЛА, БЕГИ!»
16.00 Программа «Наш округ»
16.30 Мультсериал «Сейлормун» (Япония)
17.00 Фантастический сериал «ЗЕМЛЯ: ПОСЛЕДНИЙ КОНФЛИКТ» (1998 г.). США
18.00 СЕЗОН ЧУДЕСного юмора. «МИСТЕР БИН» (Великобритания)
18.30 Адриан Суар в мистическом сериале «Тайное имя Бога» (2000 г.)
19.25 Джейсон Лондон, Наташа Хенстридж и Деннис Хоппер в чудесных приключениях «ЯСОН И АРГОНАВТЫ» (2000 г.). США
20.30 СЕЗОН ЧУДЕСного юмора. «МАСКИ-ШОУ» (Украина)
21.00 Премьера! Николай Фоменко представляет «РЕСТЛИНГ. ЖЕНСКАЯ ЛИГА»
22.00 Кино по выходным. Ричард Гир в романтической комедии «ДОКТОР Т. И ЕГО ЖЕНЩИНЫ» (2000 г.). США
00.20 СЕЗОН ЧУДЕСного юмора. «МИСТЕР БИН» (Великобритания)
00.50 Джейсон Лондон, Наташа Хенстридж и Деннис Хоппер в чудесных приключениях «ЯСОН И АРГОНАВТЫ» (2000 г.). США
01.50 СЕЗОН ЧУДЕСного юмора. «МАСКИ-ШОУ» (Украина)
02.20 Шерилин Фенн в триллере «И опускается тьма» (1997 г.). Великобритания

«РТК»
06.55 ПОГОДА
07.00 М/ф «СНЕЖНАЯ КОРОЛЕВА»
09.00 Музыкальная программа
09.30 Детская программа «Улица Сезам». «ДЖУНИОР». ДЕТСКИЙ БЛОК
10.00 М/с «ТАБАЛУГА»
10.30 М/с «ПУЧЧИНИ»
11.00 М/с «КАК ДЕЛА У МИМИ?»
11.30 Т/с «ПРИКЛЮЧЕНИЯ ЧЕРНОГО МУСТАНГА»
12:00 Сильвестр Сталлоне в комедии «СТОЙ! А ТО МАМА БУДЕТ СТРЕЛЯТЬ»
14.30 Программа «Давайте жить отлично!»
15.00 «Мировой реслинг»
16.00 КОМЕДИЙНЫЙ КВАРТЕТ
16.30 Программа ЗНАЙ НАШИХ!
17.00 СВ-ШОУ. В гостях – DJ Power
17.30 ПОЛНОЕ МАМАДУ!
18.00 Музыкальная программа
18.30 «ШОУ-БИЗНЕС»

ВОСКРЕСЕНЬЕ, *6 января*

«ОРТ»

06.45 «Приключения принца Флоризеля», 2с.
07.50 Новости
08.10 «Зов джунглей»
08.35 Мультсеанс: «Каникулы в Простоквашино», «Умка», «Умка ищет друга»
09.20 «Играй, гармонь любимая!»
10.00 Новости
10.10 «Непутевые заметки»
10.30 «Пока все дома»
11.05 Спасатели. Экстренный вызов
11.35 «Клуб путешественников»
12.15 Пока Коломбо отдыхает... Детектив «Тайны отца Даулинга»
13.05 «Ералаш»
13.15 Кумиры. Испытание славой
13.50 «Умницы и умники»
14.15 «Сокровища Кремля»
14.30 Дисней-клуб
15.00 Новости (с субтитрами)
15.10 Разговор на эту тему в комедии «Трембита»
16.45 Веселые истории в журнале «Ералаш»
16.55 Живая природа. «Баллада о Большом Але»
18.00 Вечерние новости (с субтитрами)
18.15 «Жди меня»
19.15 Галина Польских и Николай Караченцов в комедии «Белые росы»
21.00 «Время»
21.30 Олег Табаков, Валентин Гафт и Николай Фоменко в фильме «Сирота казанская»
23.00 Леонид Ярмольник в фильме Дмитрия Астрахана «Перекресток»
00.45 Концерт
01.00 Рождество Христово. Трансляция из Храма Христа Спасителя

«РОССИЯ»

06.35 Михаил Пуговкин, Евгений Леонов и Клара Лучко в фильме «Снежная сказка». 1959 г.
07.40 «Папа, мама, я — спортивная семья»
08.25 «Телепузики». Программа для детей
08.50 РУССКОЕ ЛОТО
09.40 Всероссийская лотерея «ТВ БИНГО ШОУ»
10.20 ДОБРОЕ УТРО, СТРАНА
10.55 САМ СЕБЕ РЕЖИССЕР
11.45 «Городок». Развлекательная программа
12.20 Иннокентий Смоктуновский, Олег Ефремов, Андрей Миронов и Анатолий Папанов в комедии Эльдара Рязанова «Берегись автомобиля» 1966 г.
14.00 ВЕСТИ
14.20 ДИАЛОГИ О ЖИВОТНЫХ
15.25 «Вокруг света»
16.30 «Ну, погоди». Мультфильм
17.00 «Комиссар Рекс». Телесериал (Австрия — Германия)
18.00 «ТВ БИНГО НОВОСТИ»
18.10 «АНШЛАГ»
19.10 БИБЛИЯ. ПРЕМЬЕРА. «Мария Магдалина» (США) 2000 г.
20.00 ВЕСТИ
20.25 БИБЛИЯ. ПРЕМЬЕРА. «Иосиф из Назарета» (Италия) 1999 г.
22.00 РОЖДЕСТВО ХРИСТОВО. Торжественное Рождественское богослужение из Храма Христа Спасителя
02.00 Прогноз погоды

«НТВ»

07.10 Наше кино. Б. Щербаков, Т. Догилева, М. Державин в комедии «ЖЕНИХ ИЗ МАЙАМИ»
08.25 Программа для детей. «УЛИЦА СЕЗАМ»
08.50 «ПЕПСИ-ЧАРТ»
09.30 «ОХ, УЖ ЭТИ ДЕТИ!»
10.00 «СЕГОДНЯ»
10.15 «КРИМИНАЛЬНАЯ РОССИЯ». «БЕШЕНОЕ ЗОЛОТО», 2 с.
10.45 Шоу Елены Степаненко
11.40 «ВКУСНЫЕ ИСТОРИИ»
12.00 «СЕГОДНЯ»
12.20 ПРОФЕССИЯ — РЕПОРТЕР. А. Южный «Зомби для Джихада»
12.45 Наше кино. Г. Вицин, Л. Смирнова, Н. Мордюкова и Е. Савинова в комедии «ЖЕНИТЬБА БАЛЬЗАМИНОВА»
14.25 «СЛУЖБА СПАСЕНИЯ»
14.55 «СВОЯ ИГРА»
15.40 «ДОГ-ШОУ. Я И МОЯ СОБАКА»
16.25 Юмористическая программа «ЗДРАВСТВУЙ, ДЕДУШКА МОРОЗ!»
18.00 «СЕГОДНЯ»
18.25 НОВОГОДНЯЯ УЛЫБКА
19.00 Наше кино. А. Цекало, Ю. Стоянов и А. Хмельницкая в комедии «ЛАНДЫШ СЕРЕБРИСТЫЙ»
21.00 «СЕГОДНЯ»
21.35 Кино
23.30 РОЖДЕСТВЕНСКАЯ ХРИСТИАНСКАЯ ПРОГРАММА

«КУЛЬТУРА»

12.00 Программа передач
12.10 «Полцарства за Конька». Представление Московского цирка на Цветном бульваре
13.05 «Новогоднее путешествие». М/ф
13.15 Недлинные истории
13.30 Ток-шоу «Наобум»
14.00 Тем временем
14.25 В неизведанное. Китайский дикий человек
14.50 Век кино. «УЧЕНИК ЛЕКАРЯ». Х/ф (К/ст. им. М. Горького, 1983). Режиссер Б. Рыцарев
16.00 А. Скрябин. Симфоническая поэма «Прометей». Дирижер Е. Светланов. Солист С. Рихтер
16.30 Новости культуры
16.45 Магия кино
17.10 Кино — детям. «ИСКАТЕЛИ». Т/с. Режиссер А. Судиловский
18.20 «Сага о танце». Документальный фильм (Англия, 2000). Режиссер Д. Бирн
19.15 «Танцы на опасной земле». Танцевальное шоу
20.30 «Звезда Рождества». Читает Алла Демидова
21.00 Звездные годы «Ленфильма»
21.40 «ПОКА МЫ НЕ ВСТРЕТИМСЯ ВНОВЬ». Х/ф (Англия, 1988). Режиссер Ч. Джаррот
23.20 Памяти Георгия Свиридова. «Собрание исполнений»
00.00 Новости культуры
00.20 Личные воспоминания о большой жизни
00.25 Блеф-клуб
01.05 Век кино. «МЕТЕЛЬ». Х/ф («Мосфильм», 1964). Режиссер В. Басов

«ОБЛАСТНОЕ ТВ»

08.40 Погода на «ОТВ»
08.45 Х/ф «Александр Невский»
10.35 Астропрогноз
10.40 Погода на «ОТВ»
10.45 М/ф
11.00 «Теле шоу Пять с плюсом»
11.30 «Шестая графа. Образование»
12.00 Х/ф «Сердце ангела»
14.25 Погода на «ОТВ»
14.30 Пропаганда активного отдыха — «Три стихии»
15.00 М/ф
15.45 Астропрогноз
15.50 «Экспедиция»
16.45 Христианская беседа
17.10 Погода на «ОТВ»
17.15 Мир всем
17.30 Час Дворца молодежи
18.00 «Земля уральская»
18.25 Погода на «ОТВ»
18.30 М/ф «Истории Шерлока Холмса»
19.30 В мире дорог
20.00 «Технология красоты»
20.30 Авторская программа Э. Расуловой
21.00 Х/ф «О бедном гусаре замолвите слово», 2 с.
23.40 Пропаганда активного отдыха — «Три стихии»
00.10 Х/ф «Александр Невский»

«10 КАНАЛ»

06.55 Спецпроект ТАУ: «ГОРЕЦ-2000»
07.55 «Астропрогноз» на 06.01.02
08.00 «Кино — детям»: Наташа Гусева в фантастическом фильме «ГОСТЬЯ ИЗ БУДУЩЕГО», 4-я серия
09.15 «Остров сокровищ». Мультипликационный фильм. 1-я серия
10.10 «Кино — детям»: Джин Келли, Лэна Тернер, Винсент Прайс и Анджела Лэнсбери в приключенческом фильме «ТРИ МУШКЕТЕРА» (США)
12.20 «Кино»: Джим Кэрри в комедии «ЭЙС ВЕНТУРА-2: ЗОВ ПРИРОДЫ» (США)
14.20 «Наше кино»: Лариса Гузеева, Никита Михалков, Алиса Фрейндлих, Андрей Мягков, Алексей Петренко, Виктор Проскурин и Георгий Бурков в мелодраме Эльдара Рязанова «ЖЕСТОКИЙ РОМАНС», 1-я серия
16.00 «Звёзды программы «Вокруг смеха», часть 1-я
17.00 «Fox Kids». Мультипликационный сериал «Принцесса Сиси» (США)
17.30 «Fox Kids». Мультипликационный сериал «Фантастическая четверка»
18.00 «Fox Kids». Мультипликационный сериал «Тик — герой» (США)
18.30 «Fox Kids». Мультипликационный сериал «Икс-Мен» (США)
18.50 «Кино»: Джо Пантолиано и Джо Мантенья в криминальной комедии «ГАНГСТЕРЫ И ПОДГУЗНИКИ (ПОЛЗКОМ ОТ ГАНГСТЕРОВ)» (США)
21.00 Мультипликационный сериал «Симпсоны» (США)
21.25 «Астропрогноз» на 07.01.02
21.30 Спецпроект ТАУ: «СРЕДНЕУРАЛЬЩИНА-2000»
22.30 «Мельница». Интеллектуальный телемагазин с Галиной Палиброда. Новогодний спецвыпуск (повтор от 01.01.02)
23.00 «Кино»: Робин Уильямс, Сэлли Филд и Пирс Броснан в комедии Криса Коламбуса «МИССИС ДАУТФАЙР» (США)
01.45 Памяти Джона Леннона. Концерт всех звёзд «John Lennon. Come Together»
03.45 Спецпроект ТАУ: «СРЕДНЕУРАЛЬЩИНА-2000». До 04.45

«4 КАНАЛ»

08.00 Новогодний музканал «ВСЕ ХИТЫ 2001 года»
09.00 Джейсон Лондон, Наташа Хенстридж и Деннис Хоппер в чудесных путешествиях «ЯСОН И АРГОНАВТЫ» (2000 г.). США
10.00 Мультсериал «Сейлормун»
10.30 МАГИЧЕСКИЕ ПРИКЛЮЧЕНИЯ. «Прикосновения Мидаса» (1999 г.). США
12.30 Адриан Суар в мистическом сериале «Тайное имя Бога» (2000 г.). Аргентина — США
13.30 Программа «ВСТРЕЧА С...» Николай Фоменко
14.20 Романтическая комедия «Доктор Т. и его женщины» (2000 г.). США
16.30 Мультсериал «СЕЙЛОРМУН»
17.00 Фантастический сериал «ЗЕМЛЯ: ПОСЛЕДНИЙ КОНФЛИКТ» (1999 г.). США
18.00 СЕЗОН ЧУДЕСного юмора! «МАСКИ-ШОУ» (Украина)
18.30 Адриан Суар в мистическом сериале «Тайное имя Бога» (2000 г.). Аргентина — США
19.25 ДЖейсон Лондон, Наташа Хенстридж и Деннис Хоппер в чудесных путешествиях «ЯСОН И АРГОНАВТЫ» (2000 г.). США
20.30 СЕЗОН ЧУДЕСного юмора! «МИСТЕР БИН» (Великобритания)
21.00 Развлекательное шоу «ОДНАЖДЫ ВЕЧЕРОМ»
22.00 Кино по выходным. Александра Захарова и Дмитрий Певцов в комедии «ТОНКАЯ ШТУЧКА» (1999 г.). Россия
23.50 СЕЗОН ЧУДЕСного юмора! «МАСКИ-ШОУ» (Украина)
00.20 Джейсон Лондон, Наташа Хенстридж и Деннис Хоппер в чудесных путешествиях «ЯСОН И АРГОНАВТЫ» (2000 г.). США
01.20 СЕЗОН ЧУДЕСного юмора! «МИСТЕР БИН» (Великобритания)
01.50 Хелена Бонем Картер и Сэм Нил в черной комедии «МСТИТЕЛИ. Игра для двоих» (1997 г.). Великобритания

«РТК»

07.55 ПОГОДА
08.00 Музыкальная передача «Один в кубе»
08.30 Религиозная программа «Отражение»
09.00 Музыкальная программа
09.30 Детская программа «Улица Сезам». «ДЖУНИОР». ДЕТСКИЙ БЛОК
10.00 М/с «ФЛИППЕР И ЛОПАКА»
10.30 М/с «ПУЧЧИНИ»
11.00 М/с «НЯНЯ-МУМИЯ»
11.30 Т/с «ПРИКЛЮЧЕНИЯ ЧЕРНОГО МУСТАНГА»
12.00 Фантастическая драма «ОДНАЖДЫ В РОЖДЕСТВО» (США, 1977 г.)
14.30 ДАВАЙТЕ ЖИТЬ ОТЛИЧНО!
15.00 Т/с «СЕКРЕТЫ СЕМЬИ АРНО»
16.00 Т/с «18 КОЛЕС ПРАВОСУДИЯ»
17.00 Т/с «АНДРОМЕДА»
18.00 Музыкальная программа
18.30 «ОСТОРОЖНО, МОДЕРН-2»
19.00 Телеигра «ПЕРВОЕ СВИДАНИЯ»
20.00 Т/с «ЗЕНА — КОРОЛЕВА ВОИНОВ»
21.00 Халк Хоган, Кристофер Ллойд в лирической комедии «КОМАНДО ИЗ ПРИГОРОДА» (США, 1991 г.)
23.00 Детектив «ПЕРЕСТУПИТЬ ЧЕРТУ», 2 серии

«АТН»

08.00 Мировая мода на канале «FASHION TV» (Франция)
09.00 Тайны и интриги в мелодраме «ТЕНЬ»
09.55 «Автогонки на АТН»
10.00 «МАСКИ-ШОУ»
10.30 Все звезды мирового кино на канале Е!
11.00 Мультфильм «Ночь перед Рождеством»
11.55 «Автогонки на АТН»
12.00 Мультсериал «КОНАН»
12.25 Леон Измайлов в программе «Я — юморист»
13.00 КИНО-ХИТЫ НА АТН. Джек Пэлэнс в рождественской комедии «СКРЯГА»
14.40 «Автогонки на АТН»
14.45 Чарли Чаплин в фильме «В ПАРКЕ»
15.00 «В ГОСТЯХ У АТН»
15.40 «СВЯТОЙ ГРАД»
16.00 КИНО-ХИТЫ НА АТН. Чарли Шин и Хезер Локлир в комедийном боевике «ДЕНЬГИ РЕШАЮТ ВСЕ»
17.40 Чарли Чаплин в фильме «У МОРЯ»
17.55 «Автогонки на АТН»
18.00 Тайны и интриги в мелодраме «ТЕНЬ»
19.00 «Хит-парад». 32-битных сказок
19.30 «Автобан»
19.50 «Автогонки на АТН»
20.00 Мультсериал «КОНАН»
20.30 Программа для детей «Сказка на ночь от Аленушки»
20.45 «МАСКИ-ШОУ»
21.10 «Автогонки на АТН»
21.15 КУЛЬТ КИНО. Майкл Даглас и Шон Пенн в головокружительном триллере «ИГРА»
23.30 Марина Влади в исторической драме «ТАЙНЫ ФРАНЦУЗСКОГО ДВОРА»
00.30 Мировая мода на канале «FASHION TV» (Франция)

«ЭРА-ТВ»

05.50 Давайте улыбнемся... Х/ф Паспорт
07.30 Песни о любви
08.00 М/ф Мышонок Пик
08.20 Ночные новости
08.30 Дом музыкальной моды Виктора Чайки
09.20 И снова в Новый год... Х/ф Тот самый Мюнхгаузен, 1 серия
10.40 М/ф В мире басен, В некотором царстве
11.25 Фильм — детям. Х/ф Туфли с золотыми пряжками, 1-я серия
12.35 Старая добрая комедия. Х/ф Близнецы
14.10 М/ф Капитан леса
15.25 Балет, балет
16.10 В мире фантастики. Х/ф Капитан Немо, 2-я серия
17.30 Научно-популярный сериал Путеводитель для гурманов. Кофе. Зернышко делает карьеру, часть 2-я. (Германия)
18.00 Канал QP
18.25 Новогодние каникулы с О'Генри. Х/ф Трест, который лопнул, 2 серия
19.45 Дом музыкальной моды Виктора Чайки
20.40 Давайте улыбнемся... Х/ф Свадебный подарок
22.05 Просто 15
23.00 Ночные новости
23.25 И снова в Новый год... Х/ф Тот самый Мюнхгаузен, 1 серия
00.40 Научно-популярный сериал Путеводитель для гурманов. Кофе. Зернышко делает карьеру, часть 2-я. (Германия)
01.05 К РОЖДЕСТВУ ХРИСТОВУ. Телефильм Холки. Свято-Троицкий пещерный монастырь
01.30 Благовест. Праздничный выпуск
03.55 Дом музыкальной моды Виктора Чайки
04.45 Старая добрая комедия. Х/ф Близнецы

«ТВЦ»

09.55 Смотрите на канале
10.00 «Отчего, почему?»
11.00 МУЛЬТПАРАД. «Кошкин дом», «Волк и семеро козлят»
11.45 Музыкальная программа «Полевая почта»
12.10 «Лакомый кусочек»
12.25 «Золотая антилопа». Мультфильм
13.00 СОБЫТИЯ. Время московское
13.15 «Деловая лихорадка»
13.35 ВРЕМЯ ЧУДЕС. «Золушка». Фильм-сказка
14.50 НОВОГОДНИЕ ПРЕМЬЕРЫ. «Дети, спасающие животных». Телесериал
15.25 Анатолий Лобоцкий в программе «Приглашает Борис Ноткин»
16.00 СОБЫТИЯ. Время московское
16.15 «Магия звездных коньков». Ледовое шоу
17.10 Погода на неделю
17.25 «Чудесный колодец». Мультфильм
17.45 «Горько!» Телеконкурс
18.15 НОВОГОДНИЕ ПРЕМЬЕРЫ. Пьер Ришар в мелодраме «Без семьи». 3—4 с.
20.05 «Варежка». Мультфильм
20.15 Ток-шоу «Слушается дело»
21.00 «Игра в любовь». Художественный телефильм. 2 с.
22.00 «Момент истины». Авторская программа А. Караулова
22.55 Прогноз погоды
23.00 ПО ВАШИМ ПРОСЬБАМ. «Сердца трех»-2. Художественный фильм
01.35 СОБЫТИЯ. Время московское
01.45 «Благослави, душе моя, Господа». Рождественские песнопения
02.10 НА НОЧЬ ГЛЯДЯ. «Великан». Мелодрама (США)

«СТУДИЯ-41»

07.00 Музыкальная программа «41 ХИТ»
08.15 А. Климин в программе «СМАК»
08.30 Приключенческий сериал «Легенды о затерянном городе» (Канада, 1996 г.)
09.25 Астропрогноз от Анны Кирьяновой
09.30 Трагическая история любви в мелодраме «МИЛАГРОС» (США — ПЕРУ, 2000 г.)
10.30 Вера Алентова, Владимир Меньшов и Юлия Меньшова в программе «ПОКА ВСЕ ДОМА»
11.00 Наташа Хэнстридж, Люк Уилсон в романтической комедии «МЕСТО ВСТРЕЧИ — СОБАЧИЙ ПАРК» (США, 1998 г.)
12.30 Клара Новикова программе «Я ПАМЯТНИК СЕБЕ.»
13.30 Музыкальная программа «41 ХИТ»
15.25 Астропрогноз от Анны Кирьяновой
15.35 Борис Щербаков, Михаил Державин, Татьяна Догилева в комедии «ЖЕНИХ ИЗ МАЙАМИ» (РОССИЯ, 1994 г.)
17.05 Приключенческий сериал «Легенды о затерянном городе» (Канада, 1996 г.)
18.00 ПОГОДА
18.05 Трагическая история любви в мелодраме «МИЛАГРОС» (США — ПЕРУ, 2000 г.)
19.00 «Рождество. история и традиции»
19.25 ПОГОДА
19.30 Элен Баркин в программе «Откровенный разговор» (США, 2000г.)
20.30 Джек Николсон, Эллен Баркин в комедии «ДРУЗЬЯ ПО НЕСЧАСТЬЮ»
22.20 Майкл Кейн, Стив Мартин в комедии «Отпетые мошенники» (США, 1988 г.)
00.10 ПОГОДА
00.15 «Рождество. история и традиции»

«ЦТУ»

07.00 «Живаго» с Артемом Абрамовым — легендарные живые концерты мировых звезд
08.45 «Русские Пряники»
10.00 «Шейкер» — смешанный нон-стоп
11.45 «Наше» — нон-стоп русской музыки
12.30 «Зажигай!»
13.15 «Шейкер» — смешанный нон-стоп
14.00 «Консервы» с Дмитрием Широковым — хорошо забытое старое музыкальное видео
14.45 «Наше» — нон-стоп русской музыки
15.30 «Шейкер» — смешанный нон-стоп
17.15 «Зажигай!»
18.00 Астропрогноз
18.05 ПРЕМЬЕРА! Кристиан Слейтер и Камерон Диаз в черной комедии «ОЧЕНЬ ДИКИЕ ШТУЧКИ» (США, 1998)
20.00 «Наше» — нон-стоп русской музыки
20.40 Программа «За живое»
21.00 Иен Холм, Дональд Плэзенс в исторической драме «ЧАС СВИНЬИ»
23.30 «Кухня»
23.45 «Взрослые песни» с Дмитрием Широковым — барды и шансонье в студии Муз-ТВ

«АСВ»

08.00 «Я знаю всё!» Интеллектуальное шоу LG
09.00 «Просто звери» с Юлией Проскуриной
09.35 Фаина Раневская, Ариадна Шенгелая в фильме «Осторожно, бабушка!»
11.05 Татьяна Колганова и Анна Герм в сериале «Черный ворон»
12.00 «Star Старт»
12.30 «Советы профессора Чайникова»
13.00 Сейчас
13.20 «Чтобы люди хлопали». Фильм Тофика Шахвердиева из цикла «Детские мелочи для взрослых»
13.55 Александр Хвыля, Наталья Седых, Инна Чурикова в фильме «Морозко»
15.25 Ф. Бондарчук в фильме «Витрина»
16.45 Дорожный патруль. Сводка за неделю
17.00 Сейчас
17.30 Катастрофы недели
18.00 Ток-шоу «В нашу гавань заходили корабли»
19.05 Татьяна Колганова и Анна Герм в сериале «Черный ворон»
20.10 «36,6»
20.35 «Срок годности»
21.00 Сейчас
21.50 «За гранью возможного» с Иваном Усачевым. «Рекорды века»
22.45 «10 лет, которые потрясли нас»
23.10 «Забытый полк» с Евгением Кириченко
00.05 Программа о сексуальной культуре «Эрос»
00.25 ПРЕМЬЕРА! Анна Томпсон в фильме «Еда и женщины на скорую руку»

«ПЯТЬ ОДИН»

09.00 ru_zone
10.00 Extra+Чтиво+Декодер
11.00 Ультразвук
14.00 Shit Парад
14.30 Новогодняя Русская 10-ка
15.30 Ультразвук
16.30 БиоРИТМ
17.30 Ультразвук
20.00 12 Злобных Зрителей
21.00 Ультразвук
21.30 Стилиссимо
22.00 News Блок Weekly
22.30 Ультразвук
23.00 Новогодняя 20-ка Самых Самых
00.00 MTV Без Крыши (Как это было)
01.30 БиоРИТМ
04.00 Рандеву

ПОНЕДЕЛЬНИК, 31 ДЕКАБРЯ

«АТН»

22.00 «НОВОГОДНЯЯ ИСТОРИЯ» (США, 1997). Потомственный издатель Стивенсон не может сделать решительный шаг — жениться на любимой женщине, а Джулия очень ждет его предложения. Он переезжает в старый особняк на Манхэттэне и обнаруживает там двух призраков, бывших актеров и владельцев этого дома. Пожилые муж и жена постоянно ссорятся. Видеть их может только Стивенсок, и это становится причиной множества комедийных ситуаций. **Режиссер: Питер Йэйтс. В ролях: Джеймс Спэйдер, Майкл Кэйн, Мэгги Смит, Полли Уокер, Бак Хенри, Сэм Шепард, Марсия Гэй Харден, Фрэнсис Стернхэйген, Фрэнк Уэйли, Никки Силвер.**

«4 КАНАЛ»

18.00 «ЧАС ПИК» (США, 1998). В Лос-Анджелесе злодеи похищают малолетнюю дочь китайского консула, которую в Гонконге учил кунфу инспектор Ли. Консул вызывает Ли в Америку, чтобы тот принял участие в освобождении девочки. **Режиссер: Бретт Рэтнер. В ролях: Джеки Чан, Крис Такер, Том Уилкинсон, Кристофер Пенн.**

ВТОРНИК, 1 ЯНВАРЯ

«СТУДИЯ 41»

19.30 «ВОЛШЕБНАЯ ИСТОРИЯ» (США, 1997). Только дети способны по-настоящему удивляться чудесам, потому что они, в отличие от взрослых, ничего не ожидают заранее. Лишь два неисправимых мечтателя — знаменитый писатель Артур Конан-Дойл и его друг, великий иллюзионист Гудини — готовы поверить девочкам, которые утверждают, что своими глазами видели сказочных фей. **Режиссер: Чарльз Старридж. В ролях: Харви Кейтель, Питер О'Тул.**

«4 КАНАЛ»

21.00 «ВЗРЫВ ИЗ ПРОШЛОГО» (США, 1998). Действие начинается в 1962 году во время Карибского кризиса, когда президент Кеннеди объявил об угрозе ядерного удара со стороны СССР. Вся Америка была помешана на строительстве бомбоубежищ. Отец главного героя, талантливый изобретатель и ученый, построил под землей огромное бомбоубежище с жизненными припасами, обеспечивающими комфорт и удобства на 35 лет и вместе с беременной женой спустился в него. Случилось так, что на их дом упал военный самолет. Произошел сильный взрыв. Ученый был уверен, что началась атомная война... **Режиссер: Хью Уилсон В ролях: Брендан Фрэйзер, Кристофер Уокен, Сисси Спэйсек, Алисия Силверстоун.**

СРЕДА, 2 ЯНВАРЯ

«10 КАНАЛ»

22.30 «ДЕНЬ НЕЗАВИСИМОСТИ» (США, 1996). Компания по поиску внеземных цивилизаций засекает сигнал с Луны, и вскоре летающие тарелки зависают над всеми крупными земными городами. Начинается всемирная паника. Тем не менее, храбрые американские парни доблестно воюют в небе Земли с летающими тарелками, пилотируемыми огромными осьминогами. **Режиссер: Роланд Эммерих. В ролях: Уилл Смит, Билл Пуллмэн, Джефф Голдблюм, Рэнди Куэйд.**

«РТК»

21.00 «ЗОЛОТОЙ РЕБЕНОК» (США, 1986). Через каждую тысячу поколений на свет появляется идеальный ребенок, дитя, наделенное магической силой, чье предназначение — нести добро миру. Силы зла похитили ребенка. Теперь важнее всего на свете найти его. **Режиссер: Майкл Ритчи. В ролях: Жасмин Риат, Эдди Мерфи, Чарльз Дэнс, Шарлот Льюис, Виктор Вонг.**

«СТУДИЯ 41»

22.45 «ИСКАТЕЛИ ПРИКЛЮЧЕНИЙ» (Франция-Италия, 1967). У каждого из них своя мечта. Ролан изобретает эталонный автомобильный двигатель, Летиция делает железные поделки для выставки, Маню, летчик и сорви-голова, надеется пролететь под Триумфальной аркой. Но в один прекрасный день они порывают с парижской жизнью, чтобы испытать себя в рискованных обстоятельствах... **Режиссер: Робер Энрико. В ролях: Ален Делон, Лино Вентура, Серж Режжиани, Джоанна Шимкус.**

ЧЕТВЕРГ, 3 ЯНВАРЯ

«10 КАНАЛ»

22.30 «ДЬЯВОЛИЦЫ» (США, 1996). У прелестной женщины Мии — больное сердце и жестокий муж Гай, изменяющий бедняжке на каждом шагу. Николь, одна из любовниц Гая (близкая подруга Мии), советует страдалице избавиться от Гая. В случае его смерти Миа становится владелицей семейной собственности. Подруги угощают Гая лошадиной дозой снотворного, топят его в ванне, а потом бросают тело в бассейн. Через несколько дней обнаруживается, что тело Гая исчезло... **Режиссер: Джеремайя Чечик. В ролях: Шерон Стоун, Изабель Аджани, Чазз Палминтери, Кэти Бэйтс.**

«РТК»

21.00 «ТАИНСТВЕННЫЙ САД» (США, 1993). Экранизация романа английской писательницы Фрэнсис Бернет. Десятилетняя англичанка Мэри Леннокс выросла в Индии. Когда родители Мэри скоропостижно умерли от холеры, ее вместе с другими сиротами отправили через океан обратно в Англию. В порт за Мэри должен был приехать ее дядя, лорд Крейвен, но вместо него девочку встречает неприветливая и грозная домоправительница миссис Медлок. **Режиссер: Агнешка Холланд. В ролях: Кейт Маберли, Хейдон Праус, Эндрю Кнотт, Мэгги Смит, Лора Кроссли, Джон Линч.**

«СТУДИЯ 41»

21.00 «ПОЛКОВОДЦЫ 3000» (США, 1996). Будущее. Человечество пережило ужас ядерной катастрофы. Земля, превращенная в бесплодную пустыню, медленно умирает. В мире царят насилие и жестокость. Последствия излучения повлекли за собой неизлечимые болезни, породившие мутантов. На безжизненных просторах свой страшный порядок насаждают Полководцы. Они грабят, насилуют убивают. На их пути встанет один человек, способный изменит мир. **Режиссер: Фред Олин Рэй. В ролях: Дэвид Кэррадайн.**

ПЯТНИЦА, 4 ЯНВАРЯ

«10 КАНАЛ»

12.00 «БЕЗЖАЛОСТНЫЙ РАЗВОД» (Франция, 1997). При разводе супруги Сесиль и Гийом обратились к адвокату. Мэтр Шомон, представляющий интересы Сесиль, вступил в битву с мэтром Фрика, который взялся защищать Гийома. Двум адвокатам было, в сущности, наплевать на своих подопечных, деньги им приносит лишь война разводящихся супругов. Как известно, первой жертвой в этой войне становятся дети... **Режиссер: Тома Венсан. В ролях: Ивон Бак, Камиль Жапи, Квентен Дарра, Кристиан Милле.**

«АТН»

22.00 «ДЕНЬГИ РЕШАЮТ ВСЕ» (США, 1997). Мелкий мошенник Фрэнклин Хэтчетт, приторговывающий билетами на бейсбол, попадает в тюрьму. Во время перевозки на тюремный автобус нападают бандиты-французы и освобождают своего главаря, с которым Фрэнклин был скован одними наручниками. Фрэнклину удается спастись, бросившись с вертолета в океан. Узнав из новостей, что Фрэнклин на свободе и обвиняется в убийстве полицейских, журналист Джеймс понимает, что это его последний шанс, и разыскивает Фрэнклина. **Режиссер: Бретт Рэтнер В ролях: Чарли Шин, Хезер Локлир, Лэрри Хэнкин, Элиз Нил, Майкл Райт, Вероника Картрайт.**

«РТК»

00.00 «БЮРО УБИЙСТВ С ОГРАНИЧЕННОЙ ОТВЕТСТВЕННОСТЬЮ» (США, 1969). Пародия на триллер. Молодая девушка одержимая идеей равенства полов, Соня Винтер, ввязывается в весьма опасную авантюру. Став клиентом фирмы под устрашающим названием «Бюро убийств», она заказывает убийство самого главы этой организации Ивана Драгомилова. **Режиссер: Бейзил Дерден. В ролях: Оливер Рид, Диана Ригг, Телли Салавас, Курд Йоргенс, Филипп Нуаре.**

СУББОТА, 5 ЯНВАРЯ

«АСВ»

0.20 «ОСТОРОЖНО, БАБУШКА!» («Ленфильм», 1960). У Леночки, молодого директора строящегося Дома культуры, все было хорошо. Дом культуры строился, а Леночка строго следила, чтобы любовь не мешала ее подругам заниматься искусством. И вдруг все пошло прахом: сроки окончания строительства ДК перенесли, а сама Леночка поссорилась с любимым человеком. И тут ей на выручку пришла бабушка... **Режиссер: Надежда Кошеверова. В ролях: Фаина Раневская, Ариадна Шенгелая, Людмила Маркелия, Светлана Харитонова, Нина Ургант, Леонид Быков, Сергей Филиппов, Ролан Быков.**

«СТУДИЯ 41»

21.45 «МЕСТО ВСТРЕЧ — СОБАЧИЙ ПАРК» (США, 1998). На площади для выгула собак всякое может случиться. Когда радостные питомцы, виляя хвостами, совершают моцион, их беззаботные хозяева вдруг остаются одни. И тут, казалось бы, ничем не примечательная площадка становиться роковым местом. Именно тут происходят встречи и расставания, люди сходятся и расходятся, любят и ненавидят друг друга, кипят страсти и решаются судьбы. Нерадивые хозяева, уверенные, что строят свои жизни по своему усмотрению, не учитывают одного: они находятся под неусыпным наблюдением и контролем сопереживающих любимцев. **Режиссер: Брюс Макколлоч. В ролях: Наташа Хэнстридж, Люк Уилсон.**

«РТК»

21.00 «БЕЗЖАЛОСТНЫЕ ЛЮДИ» (США, 1986). Комедия по рассказу О'Генри. Бесчестный бизнесмен Сэм Стоун женился по расчету на нелюбимой, некрасивой, но богатой Барбаре. Когда жену похитили, Сэм Стоун только обрадовался. Он совершенно не беспокоился о безопасности своей супруги и не собирался платить за нее выкуп, более того, накануне Сэм планировал убить Барбару, но тут похитители добровольно и бесплатно избавили его от назойливой жены. Конечно же безжалостный был Сэм вне себя от радости! Горе-похитители Кен и Сэнди Кесслер задумали похищение Барбары Стоун как акт возмездия Сэму Стоуну, укравшему идею Кена и превратившему ее в состояние. **Режиссеры: Джим Эйбрахамс, Дэвид Цукер, Джерри Цукер. В ролях: Дэнни де Вито, Бет Мидлер, Джадж Рейнхолд, Хелен Слейтер, Анита Моррис, Билл Пуллман.**

ВОСКРЕСЕНЬЕ, 6 ЯНВАРЯ

«СТУДИЯ 41»

20.30 «ДРУЗЬЯ ПО НЕСЧАСТЬЮ» (США, 1992). В доме симпатичной певицы в ее отсутствие кто-то побывал и все перевернул вверх дном. В панике она переезжает к своей сестре и решает завести сторожевую собаку. Так она знакомится со странноватым субъектом, выдающего себя за лучшего дрессировщика служебных псов... **Режиссер: Боб Рафелсон. В ролях: Джек Николсон, Эллен Баркин.**

«10 КАНАЛ»

23.00 «МИССИС ДАУТФАЙР» (США, 1993). Безработный актер Дэниэл Хиллард ссорится с женой Мирандой и уходит из дома. Но он очень хочет видеть своих детей, чаще, чем раз в неделю. И поэтому нанимается домработницей к собственной жене. Чтобы остаться неузнанным, Дэниэл тщательно гримируется и предстает перед Мирандой в облике почтенной матроны, которую зовут миссис Даутфайр. **Режиссер: Крис Коламбус. В ролях: Робин Уильямс, Сэлли Филд, Пирс Броснан, Харви Фирстайн.**

«АСВ»

0.25 «ЕДА И ЖЕНЩИНЫ НА СКОРУЮ РУКУ» (США-Франция-Италия, 2000). Белла, одинокая официантка из Нью-Йорка, не особо рада приближению своего 35-летия: работа надоела, семьи нет. Разорвав затянувшиеся отношения с женатым мужчиной, она пытается начать новую жизнь и завязывает роман с таксистом и писателем Бруно. **Режиссер: Амос Коллек. В ролях: Анна Томпсон, Джэми Харрис, Луиза Лассер, Роберт Модика, Лонетт Макки.**

ВИТРИНА

Учеба

ЕКАТЕРИНБУРГСКИЙ КОЛЛЕДЖ ТРАНСПОРТНОГО СТРОИТЕЛЬСТВА

(Лиц. от 01.03.00 № Б 107256 МОиПО Св. обл.)

ул. Первомайская, 73
Тел.: 75-68-18, 74-04-55, 74-04-01

ПЛАТНЫЕ ПОДГОТОВИТЕЛЬНЫЕ КУРСЫ НА БАЗЕ 9 И 11 кл.

С 15 ЯНВАРЯ

- АВТОМАТИКА;
- СТРОИТЕЛЬСТВО;
- БАНКОВСКОЕ ДЕЛО;
- ТЕХОБСЛУЖИВАНИЕ И РЕМОНТ АВТОМОБИЛЬНОГО ТРАНСПОРТА
- ОХРАНА ОКРУЖАЮЩЕЙ СРЕДЫ...

ВСЕГО 14 СПЕЦИАЛЬНОСТЕЙ.

ЕКАТЕРИНБУРГСКИЙ ТОРГОВО-ЭКОНОМИЧЕСКИЙ ТЕХНИКУМ

(Лиц. Мин. торговли РФ № 3870 от 11.01.99)

ул. Большакова, 65 ауд. 212
Тел.: 22-60-00

ЦЕНТР ДОПОЛНИТЕЛЬНОГО ПРОФЕССИОНАЛЬНОГО ОБРАЗОВАНИЯ И ПОВЫШЕНИЯ КВАЛИФИКАЦИИ

приглашает на курсы по специальностям:

- БУХГАЛТЕР
- РУКОВОДИТЕЛЬ ТОРГОВОГО ПРЕДПРИЯТИЯ И ОБЩЕСТВЕННОГО ПИТАНИЯ
- ТОВАРОВЕД
- ПРОДАВЕЦ-КАССИР
- ПОВАР
- ОФИЦИАНТ
- БАРМЕН
- ЗАВ. ПРОИЗВОДСТВОМ ОБЩЕСТВЕННОГО ПИТАНИЯ
- БУХГАЛТЕР-КАЛЬКУЛЯТОР
- МЕТРДОТЕЛЬ
- КЛА

Интердосье

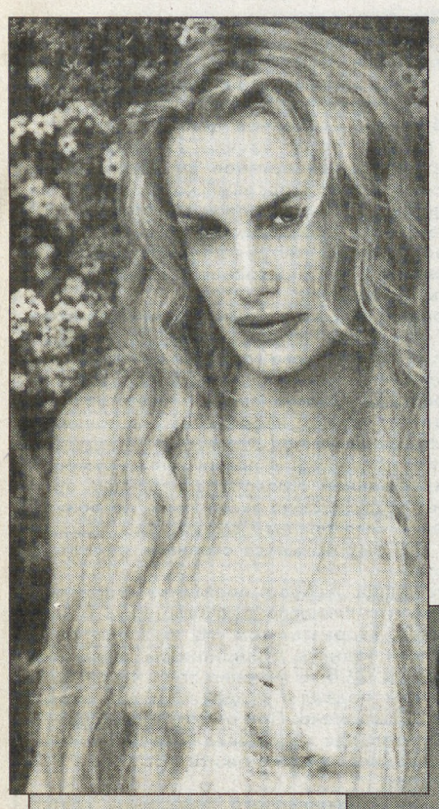

Отчего чем старше становимся, тем сильнее хочется вернуть то время, когда поцелуи пахнут фруктовой жвачкой и майскими тюльпанами? Может, оттого, что это вкус и запах юности, удержать которую может только память...

ВКУС ЮНОСТИ

Актриса
Дэрил Ханна
считает, что первый поцелуй — понятие условное.

«Целоваться можно сколько угодно и при этом ничего не испытывать, — говорит она. — В памяти остаются только те поцелуи, которыми нас награждали особенные мужчины. Таким поцелуям и стоит вести счет...»

Неудивительно, что своим первым поцелуем Дэрил считает тот, что подарил ей сам Роберт Рэдфорд, с которым она снималась в детективе «Орлы правосудия». Между ними вспыхнул короткий, но очень страстный роман, «...который, увы, ничем не закончился. Боб в те времена был в ссоре со своей женой Лолой, и ему просто хотелось отвлечься, — с грустью вспоминает актриса. — Но то, как он целуется... забыть невозможно. Да еще этот головокружительнмй аромат свежей рубашки, перечного лосьона после бритья и детской фруктовой жвачки... Каждый раз после его поцелуев у меня начинала кружиться голова, и я на короткое мгновение теряла ориентацию в пространстве».

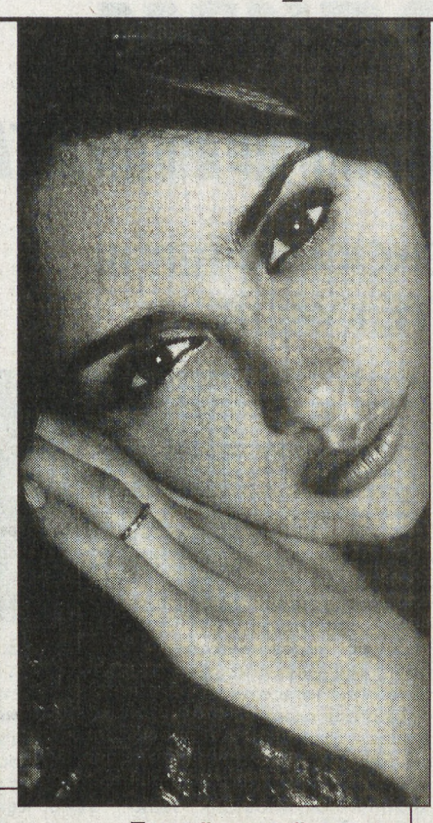

Свой первый поцелуй
Джонни Дэпп
помнит неотчетливо, так как... был в тот момент изрядно навеселе.

Это произошло на вечеринке его школьного друга Джастина Хоббса. Ребята выпили пива и стали хвастаться, кто из них сможет добиться сердечного расположения самой красивой девочки школы — Элеонор. Спор закончился тем, что, сев на мотоцикл, разбуянившиеся мальчишки помчались в гости к девушке. В результате ее поцеловали оба, и кто именно был первым, теперь уже и не установить, однако после этого инцидента девушка влюбилась именно в Джонни....

Первый поцелуй совпал у
Пенелопы Крус
с ее первой любовью.

Произошли эти два знаменательных события, когда испанская красавица еще училась в школе. Ее возлюбленного звали Паскуаль. Он был разносчиком молока в их районе. «О, это очень романтическая история! — вздыхает Пенелопа. — Каждое утро он кидал мне в окно букетик розовых тюльпанов, а вечерами приглашал в городской парк. Как-то я призналась ему, что мне ужасно хочется посидеть и помечтать... в центре клумбы, так как я обожаю цветы. Мы договорились встретиться на рассвете, когда парк еще закрыт. Мы аккуратно пробрались в самую середину клумбы с тюльпанами и... поцеловались. С тех пор стоит мне увидеть тюльпаны, как по коже пробегают мурашки».

«Свой первый поцелуй я помню прекрасно, тем более что произошло это при совершенно дурацких обстоятельствах», — признается журналистам юная кинозвезда
Кирстен Данст.

Родители воспитывали свое обожаемое чадо в чрезвычайно строгих правилах, поэтому до совершеннолетия Кирстен и думать боялась не то что о романах, но даже о кокетливой улыбке в адрес симпатичного мальчишки. «Я дала себе зарок, что поцелуюсь только с тем парнем, в которого влюблюсь по-настоящему», — уверяет актриса. И что же вышло на самом деле? Каталась как-то Данст на роликовых коньках по Центральному парку и со всего размаха налетела на такого же лихого гонщика. Столкновение было настолько сильным, что удар лбами и инстинктивный поцелуй произошли почти одновременно. «Я даже не знаю его имени, — смеется Кирстен. — Зато прекрасно помню, что после такого «поцелуйчика» губы болели несколько дней!»

Рене Руссо
вспоминает, что впервые поцеловалась со своим коллегой по работе Эдмондом, манекенщиком в том же модельном агентстве.

Он был невероятно красивым мулатом. «Эдмонд любил повторять: «Ты похожа на сливки, а я — на кофе. Когда мы целуемся, получается вкуснейшая смесь». Когда мы расставались, Эд подарил мне огромную банку кофе с пакетом сухих сливок. С тех пор вкус этого напитка у меня ассоциируется с моим первым поцелуем...»

Солдат Бритни СПИРЗ

Бритни Спирз продолжила традицию американских звезд и выступила перед военнослужащими США в специальной передаче «Бритни Спирз: живое выступление в Лас-Вегасе».

Ее посмотрели 800 тысяч поклонников артистки на военных базах в Калифорнии, Сан-Диего, Луизиане и Техасе, а также их семьи в 175 городах и районах Америки. Во время выступления Бритни, которая, как известно, обожает менять имидж, была одета в костюм Элвиса Пресли! После атак на Вашингтон и Нью-Йорк Бритни обещала, что с каждого проданного билета на концерт будет отчислять один доллар в пользу детей, чьи родители погибли в результате трагедии.

Биограф Эндрю Мортон, удачно описавший частную жизнь принцессы Дианы и Моники Левински, положил глаз на Мадонну.

Сказочница МАДОННА

В новой книге он собирается показать всем, что счастливая жизнь певицы и режиссера Гая Ричи — не более чем придуманная сказка. Писатель утверждает, что Ричи до сих пор встречается со своей прежней пассией. Представительница Мадонны тотчас же опровергла эти гнусные слухи, назвав их «давно протухшей гадостью». Мортон не останавливается на рассказах о нынешней жизни Мадонны. Копнув прошлое, он собирается рассказать о несостоявшихся романах певицы с Майклом Джексоном (!) и Джоном Кеннеди-младшим, трагически погибшим несколько лет назад.

«Девушка Бонда» стала подругой Бена АФФЛЕКА

Избавившийся недавно от алкогольной и наркотической зависимости, актер Бен Аффлек на днях продемонстрировал Голливуду свою новую подругу.

Девушкой Бена стала «девушка Бонда» Фамке Янссен. Пара была замечена за распитием кофе в одном из модных ресторанов в Беверли Хиллз. Очевидцы утверждают, что давно не видели Аффлека таким счастливым и влюбленным. Еще совсем недавно в Голливуде поговаривали о том, что Бен продолжает тайно встречаться со своей бывшей пассией Гвинет Пэлтроу. Но бледнолицая актриса, как выяснилось, давно потеряла надежду вернуть возлюбленного и теперь находит утешение в объятиях нового бойфренда Люка Уилсона, за которого даже собирается замуж.

По материалам журналов «ВОТ ТАКІ», «КТО!», «COOL», «КАРАВАН ИСТОРИЙ»

Агент Джей ЛО

Певица и артистка Дженнифер Лопес снова снимается в кино. Ее новая работа называется «Gigli». Напарником Лопес по площадке будет очередной голливудский красавчик Бен Аффлек («Армагеддон», «Догма»).

В этой картине Дженнифер сыграет драматическую роль, но ударяться в серьезное кино целиком и полностью артистка не собирается. В апреле запустится еще один фильм с участием Лопес — и это будет очередная романтическая комедия. Дженнифер предстоит воплотить на экране образ современной Золушки (фильм будет называться «Служанка» — «The Chambermaid»).

А потом певицу ждут съемки еще в одной картине — с участием знаменитого Сэмюэла Джексона («Криминальное чтиво»). Джей Ло сыграет агента ФБР (это для нее не впервой). Вот такая насыщенная жизнь у певицы и артистки!

Поход боксера на Европу

ТАЙСОН СТАНЕТ ЕВРОПЕЙЦЕМ

Экс-чемпион мира по боксу Майк Тайсон уже в ближайшее время намерен переехать в Европу. Друзья Майка уже подыскивают в Копенгагене большую квартиру. В ней он намерен жить с парой приближенных лиц. В качестве причины будущего переезда американского боксера в Европу газета называет «страх перед возможной войной»:

— Я решил, — поведал журналистам скандально известный темнокожий спортсмен, — некоторое время пожить в Дании, а затем и в других европейских странах.

Дорогой автомобиль

Местная радиостанция в городе Таррок английского графства Эссекс решила выяснить, кто сможет дольше всех целовать автомобиль.

КАК ЗАПОЛУЧИТЬ «МЕРСЕДЕС»

Призом победителю конкурса должен был стать новехонький «Mercedes A160». Кейт Флин, 28-летний пожарный, добросовестно выполнял задание в течение 56 часов, прежде чем судьи его наконец не остановили.

«Честно сказать, это было не так-то просто, даже несмотря на десятиминутные перерывы, которые нам давали каждый час, — заявил автолюбитель. — Труднее всего мне пришлось ночью».

Самым большим удовольствием для Флина, по его же словам, будет не новая машина, а то, что он наконец перестанет ездить на старом, разбитом «Форде Сьерра».

Равнение на грудь!

ВСЕ ДЕЛО В ГОРМОНАХ

Отныне мужчины — ценители крупных форм — знают, куда им ехать за удовольствиями. Как установили ученые, самые большие груди в Европе вырастают у британских женщин.

Примерно 30 процентов британок носят в бюстгальтере сокровище, которое с полным основанием можно назвать пышным бюстом. Чуть меньше таких дам в Голландии — 20 процентов. За ними следуют женщины Дании, Бельгии и Франции. Самыми микроскопическими грудями обладают дамы Швеции и Австрии. Испанки же, отставая от британок в смысле груди, признаны зато самыми усатыми. На вопрос, как британкам удается отращивать такие внушительные бюсты, ученые четкого ответа не дают. Возможно, все дело в гормонах, которые содержатся в пище или противозачаточных средствах.

Кэмерон ДИАС не хочет быть ангел

29-летняя актриса Кэмерон Диас не будет сниматься в продолжении суперпопулярного комедийного боевика «Ангелы Чарли».

В отличие от своих партнерш по фильму — Дрю Бэрримор и Люси Лиу, — Кэмерон отказалась от участия в проекте, объяснив это сильной занятостью. Действительно, график актрисы Диас на 2002 год небывало плотный, но отказ от многообещающего продолжения столь успешной картины — это, по меньшей мере, странно.

Однако продюсеры «Ангелов» не унывают и уже нашли замену блондинке Кэмерон. Ее героиню во второй части сыграет 34-летняя модель Гарсель Бюво.

Леонардо Ди КАПРИО

предстанет в роли полководца

Мартин Скорсезе собирается занять Леонардо Ди Каприо в своем новом фильме.

После успешного сотрудничества с Лео в «Бандах Нью-Йорка» Скорсезе решил создать биографическую киноэпопею об Александре Македонском. Над сценарием картины работают Питер Бучмэн («Парк юрского периода-III») и обладатель премии «Оскар» Кристофер МакКуорри («Подозрительные лица»). В основу сюжета положены реальные события из жизни Александра Македонского, а лирическая линия фильма расскажет о любовной привязанности Александра к другу детства Гефестиону. Итак, Ди Каприо — Македонский, а вот кто сыграет вторую главную роль, пока неизвестно.

Софи ЛОРЕН сыграет главную роль в фильме сына

Давненько у Софи Лорен не было хороших ролей. Она постоянно снимается, но последние картины с участием великой актрисы не вызывают ни зрительского интереса, ни приличной критики.

И вот, кажется, ситуация может измениться. Пока старший сын Софи Карло ловко дирижирует симфоническими оркестрами мира, младший задался целью снять фильм с участием своей матери. Эдуарде Понти начинает работать над своей второй картиной, которая будет называться *Beetween Strangers*. Мама, естественно, сыграет главную роль, а кроме нее в картине примут участие Жерар Депардье, Мира Сорвино, Малкольм Макдауэлл и Клаус Мария Брандауэр.

КОЛЕСА

Время выхода еженедельной программы «КОЛЕСА» на канале ОТВ: Пт.— 23.00; сб.— 23.35.

СМОТРИТЕ ЗАВТРА

Перекрестный обзор двух Мотор-Шоу — грандиозного Эссен-Мотор-Шоу в Германии и популярного предновогоднего Мотор-Шоу-20001 в Екатеринбурге (повтор программы от 22 декабря).

СМОТРИТЕ В СУББОТУ, 29 ДЕКАБРЯ

Продолжение обзорного репортажа об Эссен-Мотор-Шоу. Новинки крупнейших автопроизводителей, разработки ведущих тюнинговых фирм, эксклюзивные ретроавтомобили и фантастические концепты.

Подробный рассказ об автомобилях «Ford», представленных на Эссен-Мотор-Шоу, лидер продаж в Европе — «Focus», хит 2002-го — новая «Fiesta», новый «Mondeo», и др.

И как всегда, невероятные слухи и достоверные факты с «Колес»...

Достоверным фактом

стало возвращение из краткого небытия автомобиля «Джин Чероки». Совсем недавно программа «Колеса» сообщила своим телезрителям о прекращении выпуска этой легендарной модели.

Автолюбители всего мира, и особенно — россияне, полюбившие «Чероки» особой любовью, были опечалены... но ненадолго: новый «Джип Чероки» уже поступил в продажу.

Пожалуй, лишь одно может охладить пыл старых поклонников — американская «прямолинейность» сменилась «корейской» округлостью линий.

Ходят упорные слухи

о том, что в Министерстве обороны России готовится проект закона о мобилизации... джипов. Лучшие в мире джипы — «УАЗы» — и лучшие в мире малые внедорожники — «Нивы», — несомненно, помогут российской армии бороздить родные (или неродные) просторы.

Видимо, речь идет все же об обстоятельствах военного времени. В связи с чем с особой актуальностью встает старый вопрос: хотят ли русские войны?

Во всяком случае, массовый переход в ряды пацифистов всех наших владельцев «Нив» и «УАЗиков» более чем вероятен. И вполне симптоматичен отказ России от участия в международном миротворческом контингенте в Афганистане, озвученный на днях министром обороны Сергеем Ивановым.

Максим МОКЕЕВ

В Екатеринбургском театре кукол 25 декабря состоялась премьера спектакля «Синяя птица». Эта пьеса Мориса Метерлинка впервые в мире поставлена на сцене кукольного театра. Режиссер Владимир Гаранин решился на довольно смелый поступок: адресовал маленьким зрителям спектакль по очень сложной, полной глубокого символизма пьесе. И само художественное решение спектакля — очень непростое.

Символизм для маленьких

РОЖДЕСТВЕНСКАЯ ФЕЕРИЯ В ТЕАТРЕ КУКОЛ

Театральная судьба «Синей птицы» в России берет отсчет с 1908 года, с первой постановки в театре Станиславского. (В память о той постановке в екатеринбургский спектакль введены два новых персонажа — Автор и Директор, то есть Метерлинк и Станиславский. Их беседа открывает спектакль, они сопровождают героев в их странствиях — словно бы из прошлого следят за настоящим, оберегают любимое детище.) В 1908 году символистская пьеса Метерлинка была воплощена на сцене во вполне реалистических традициях, и последующие российские постановки «Синей птицы» — их было немного — тоже придерживались духа реализма, стремились к простоте и максимальной доходчивости.

Екатеринбургская постановка вернула «Птице» ее сложность. Увиденное во сне путешествие в тайные сферы духа стало действительно похоже на сказочный сон. Жанр спектакля в театре определяют как рождественскую феерию. Главная черта феерии — безграничная, с нездешним оттенком красота. Эта красота стала основным содержанием и смыслом постановки, оправданием всех ее возможных недостатков. Художник-постановщик Андрей Ефимов, лауреат «Золотой маски», в очередной раз подтвердил правоту тех, кто восторженно называет его гением. Куклы, декорации, маски — все рассчитано на эффект сказочности и все достигает этого эффекта. Красота феерии колпаком накрывает зрителя, отгораживая от прозаического, рационального мира за стенами театра.

Раскроется занавес, и пройдут по сцене музыканты в странных масках — белые, словно инеем покрытые. Пройдут медленно, в ритме рождественского снегопада. Их музыка прозвучит как призыв — и мальчику Тильтилю с сестренкой Митиль не устоять перед этим призывом, они отправятся в странствие, на поиски Синей птицы. Этапы их путешествия — тихий мир воспоминаний, где обитают умершие бабушка и дедушка, чертоги госпожи Ночи, черный лес, где деревья и звери ненавидят людей, отнявших у них свободу, замок времени, где души не рожденных еще людей ждут воплощения... Сюжет сказки, памятный с детства, отступает на задний план перед неожиданностью его сценической реализации — ждешь не того, что будет дальше, а того, как это будет выглядеть. И фантазия Ефимова в лучшем из смыслов обманывает все ожидания — превосходит их.

Рождественская феерия утверждает главный закон сказки: в мире реально только чудесное. Души вещей и животных, Огонь и Воду, Время и Ночь — всех их играют живые актеры, одухотворяя немую обыденность. А «настоящим людям» — Тильтилю и Митиль — суждено воплощаться только в кукольном обличье: человек в мире чудес — самое простое и маленькое существо, он может только смиренно чудо принять. Крохотные Тильтиль и Митиль как бы равны маленьким зрителям спектакля — те тоже живут в мире, где все больше них и где правят свои тайные законы...

Насколько этим маленьким зрителям оказался понятен спектакль? На вопрос, понравилось ли им действо, пяти-шестилетние зрители единодушно отвечали: «Да-а!» На вопрос, о чем же, по их мнению, был спектакль, — ошеломленное, напряженное молчание... Но вряд ли за это непонимание стоит упрекать постановщиков «Синей птицы». Сказка и не нуждается в рациональном осмыслении, чудо не следует подвергать анализу. Феерии достаточно просто быть прекрасной — такой, как «Синяя птица».

Мария КОНОВАЛОВА

Фото Анатолия ЛАПТЕВА

02

33-летний сбытчик наркотиков задержан в момент продажи 24 декабря в 16 часов у дома № 62 на улице Фрунзе в Екатеринбурге. При обыске у подозреваемого было изъято 6 граммов героина. Возбуждено уголовное дело.

150 хлопушек, петард, ракет изъяли 25 декабря сотрудники правоохранительных органов во время рейда на Кировском оптовом рынке (торговый комплекс на Высоцкого) в Екатеринбурге. Пиротехника, в основном, китайского или неизвестного производства не соответствовала правилам безопасности. Инструкции либо отсутствовали, либо были написаны на иностранном языке. Хозяев товара обнаружить не удалось.

24 декабря в Тюмени задержан 25-летний житель Красноуфимска Иван Т. Молодой человек находился в федеральном розыске с сентября этого года, так как изнасиловал несовершеннолетнего мальчика и пытался изнасиловать еще одного ребенка. Против Ивана Т. было возбуждено уголовное дело, однако избрать ему в качестве меры пресечения содержание под стражей не представилось возможным, так как педофил предъявил документ о том, что болен шизофренией. Правоохранительные органы провели судебно-медицинскую экспертизу, по результатам которой Иван Т. был признан вменяемым. Насильник, почувствовав, что ему придется отвечать за содеянное, пустился в бега.

25 декабря жительница Асбеста сообщила в правоохранительные органы, что слышала разговор двух прохожих, намеревавшихся взорвать дом № 5/2 на улице Мира. По тревоге были подняты милиционеры, спасатели, пожарные, сотрудники ФСБ. В течение трех часов были обследованы подъезды, подвал и чердак. Однако взрывного устройства не обнаружено. При осмотре помещений присутствовала и бдительная горожанка. Странное поведение женщины позволило предположить, что у нее психическое расстройство.

В пригороде Каменска-Уральского задержана группа похитителей цветных металлов. Преступники специализировались на снятии проводов с линий электропередач. Группой руководил житель из деревни Черноскутовой Каменского района 35-летний Александр Беляев. В состав сообщества входили 29-летний Александр Притчин, 35-летний Валерий Авакумов и 33-летняя Нафиса Гилязова. Все члены шайки ранее судимы за кражи и хулиганство. Пока следствию удалось доказать, что на счету группы пять преступлений. Установлено, что злоумышленники нанимали автотранспорт, чтобы вывезти электропровода с места преступления.

ЕВРОПЕЙСКО-АЗИАТСКИЕ НОВОСТИ

ОТ

Ожоги 1—2 степени шести процентов тела получила вагоновожатая трамвайного управления «Уралвагонзавода» 26-летняя Елена Кашинь в Нижнем Тагиле в результате пожара в трамвае 25 декабря. ЧП произошло в 18 часов 15 минут на перекрестке улиц Ленина-Островского. Позади кресла водителя в трамвае вспыхнул огонь. Пламя обожгло спину и голову вагоновожатой. Несмотря на травмы, Е. Кашинь остановила транспортное средство и произвела эвакуацию пассажиров. В трамвайном управлении создана комиссия по расследованию ЧП. Это уже второй случай пожара в трамвае управления «Уравлвагонзавода» за последнее время. Так, ранее сгорел трамвай «Спектр».

ЕВРОПЕЙСКО-АЗИАТСКИЕ НОВОСТИ

АФИША

ТЮЗ
29 декабря
ЦАРЬ ГОРОХ, или Яблочный переполох
10.30, 14.30

ТЕАТР ДРАМЫ
28, 29, 30 декабря
ЕЛКИ ЗМЕЯ ГОРЫНЫЧА
10.30, 13.30

Конкурсный управляющий МП «Ирбитский Агропромснаб» объявляет о комиссионной продаже принадлежащих предприятию 100% доли в уставном капитале ДУМП «Агрос».

Цена продаваемой доли: 50 000 рублей.

По вопросам приобретения указанной доли в уставном капитале и получения дополнительной информации обращаться по адресу: г. Ирбит, ул. Орджоникидзе, 23, тел. (34355) 2-45-59.

СВЕРДЛОВСКАЯ ГОСУДАРСТВЕННАЯ АКАДЕМИЧЕСКАЯ ФИЛАРМОНИЯ

12 и 15 ФЕВРАЛЯ **«Два вечера с большим басом». Роскошную панораму музыки XIX и XX столетий представляет всемирно известный французский певец Никита СТОРОЖЕВ.**

3 и 4 ЯНВАРЯ В 18.30 **— вечер танцевальной музыки в рождественском параде «Классик-Хит Коктейля». Неподражаемый оркестр «Баянисты Екатеринбурга» под руководством Леонида БОЛКОВСКОГО с каскадом самых популярных хитов планеты.**

Смотрите

кинотеатр САЛЮТ

ДО 4 ЯНВАРЯ КОМЕДИЙНЫЙ БОЕВИК

«Час пик-2»

В борьбе с преступным элементом для интернационального дуэта полицейских не существует границ. Из Америки они попадают в Гонконг, потом также стремительно отправляются обратно — лишь бы остановить банду контрабандистов.

Режиссер: Брэтт Ратнер («Час пик», «Семьянин»).
В ролях: Джэкки Чан, Крис Такер («Пятый элемент»), Джон Лоун, Зийу Джанг, Розалин Санчес, Харрис Юлин.

Редакции газеты «НА СМЕНУ!» ТРЕБУЕТСЯ НА ПОСТОЯННУЮ РАБОТУ *менеджер по распространению.*
Тел.: 71-28-61, 56-30-54.

Спорт

Сегодня — заключительный день десятого розыгрыша Кубка России по мини-футболу, матчи которого проходят во Дворце спорта Екатеринбурга.

Причем, вне зависимости от исхода вчерашних полуфиналов, известно, что и первое, и третье места в Кубке страны-2001 разыграют команды только из двух городов: друг с другом сыграют Москва и Екатеринбург.

Финал «Столичный»:

Екатеринбург против Москвы

В первом полуфинале вчера соперничали уральские премьеры «ВИЗ-Синара» и «Финпромко Альфа» (победитель пары продолжал борьбу за Кубок, а проигравший попадал в утешительный финал); вторую путевку в финал разыгрывали московские клубы «Дина» и «Спартак», возглавляют которые известные в прошлом футболисты сборной СССР Виктор Папаев и Евгений Ловчев.

Матчи групповых турниров:

24—25 декабря. Группа «А». «ТТГ-ЯВА» — «Спартак» 1:3 (0:1). Голы: Ильиных — Строганов, Мизандари, Хамидулин.

«Интеко»—**«ВИЗ-Синара»** 1:4 (0:2). Голы: Германов—Шабанов (2), Фадеев, Мчедлишвили.

«ТТГ-ЯВА» — «Интеко» 7:3 (2:1). Голы: Петрушин (2), Панько (2), Ахтямзянов (2), Ильиных — Левин, Левус, Мосякин.

«Спартак»—**«ВИЗ-Синара»** 5:5 (4:2). Голы: Строганов, Мизандари, Зоидзе, Цуканов, Хамидулин—Шабанов (3), Самохвалов, Фадеев.

ИТОГОВАЯ ТАБЛИЦА

	И	В	Н	П	М	О
«ВИЗ-Синара»	3	2	1	0	13:8	7
«Спартак»	3	1	1	1	12:11	4
«ТТГ-ЯВА»	3	1	0	2	10:10	3
«Интеко»	3	1	0	2	9:15	3

Группа «Б».

«Норильский никель» — «ГКИ-Газпром» 5:3 (1:0). Голы: Федоров, М. Ткачук, Король (2), Щучко — Еремин, Мосаутов, Ионов.

«Финпромко-Альфа» — «Дина» 1:3 (0:1). Голы: Ларионов — Белый, Купецков, Маркин.

«ГКИ-Газпром» — «Дина» 1:2 (1:1). Голы: Еремин — Белый, А. Ткачук.

«Норильский никель» — **«Финпромко-Альфа»** 2:4 (2:2). Голы: Федоров, Шоко — Кудлай, Косенко (2), Нахратов.

ИТОГОВАЯ ТАБЛИЦА

	И	В	Н	П	М	О
«Дина»	3	3	0	0	8:4	9
«Финпромко-Альфа»	3	2	0	1	7:6	6
«Норильский никель»	3	1	0	2	9:10	3
«ГКИ-Газпром»	3	0	0	3	5:9	0

Лучшие бомбардиры: **А. Шабанов** («ВИЗ-Синара») — 6 мячей, А. Косенко («Финпромко-Альфа») и С. Коридзе («Дина») — по 3.

Сегодня в 17.00 проигравшие в полуфиналах разыграют третье-четвертое место, а в 18.30 начнется матч № 16 — непосредственно за Кубок России. Напомним, что из девяти предыдущих аналогичных турниров в семи неизменно побеждала столичная «Дина», а еще дважды Кубок выигрывали ее земляки из «Минкаса» (ныне — «Спартак») и прошлогоднего триумфатора «ГКИ-Газпрома». Что касается кубковых достижений екатеринбуржцев, то они не слишком значительны: третье место в 1992 году занял «УПИ»; третье — в 1999-м и второе — в 1998-м — «ВИЗ»; наконец, «бронзу» образца 2000 года выиграла «Альфа». Может быть, хоть нынешний турнир подарит Уралу вожделенное «золото», ведь второго шанса может и не случиться?

На снимке: голевой удар наносит Денис Самохвалов

Юрий ОВОДОВ
Фото Анатолия ЛАПТЕВА

Без посредников

☎**ОПЫТНЫЙ ВЕТЕРИНАР готов оказать квалифицированную помощь вашему любимому «меньшему брату» в любое время суток. Лиц. № 4600679. Т. 61-38-22.**

☎Ремонт пылесосов, швейных и стиральных машин на дому, т. 20-69-76.

☎Меняю 2-комн. кв. улучш. пл. на Бардина на 3-комн. на ВИЗе, т. 28-25-61.

☎Продам стенку б/у в отл. сост., т. 65-09-61.

☎Продам 2-комн. кв. на ул. Ферганской 45/34/6, т. 71-08-10, Лену.

☎Куплю 1-комн. кв. улучш. пл., 1-3 эт. в 9-эт. доме, т. 71-08-10.

☎Мастер выполнит любые объемы работ по укладке кафельной плитки, подключению сантехники, т. 28-43-83.

☎Продам курганский прицеп, т. 23-93-42.

☎Продам 2-комн. кв. в центре, срочно, т. 30-27-48, с 20.00 до 22.00.

☎**МЕТЛЫ. Товар качественный и недорогой. В любых количествах, т. 245-265, пейдж. 063, аб.110878.**

ОПЕРАТИВНАЯ БЕСПЛАТНАЯ ИНФОРМАЦИЯ О РЫНКЕ БАНКОВСКИХ УСЛУГ

ОТДЕЛ ЭКОНОМИКИ «НСН»
по данным МА «БАНКИНФОРМСЕРВИС» (с 9.30 до 18 часов)
706-171, 706-172, 706-173

- адреса, телефоны, режим работы екатеринбургских банков, филиалов и пунктов обмена валюты
- текущие курсы обмена валют
- условия рублевых и валютных вкладов
- пластиковые карточки
- котировки мерных слитков
- памятные монеты
- котировки ОГСЗ
- котировки акций

Вчера, 26.12.01, средневзвешенный курс рубля к доллару США на ММВБ составил 30.2059 руб. за доллар.

Приоритетные курсы обмена наличной валюты в банках Екатеринбурга 26.12.2001 на 15 часов:

USD(доллар США) — 30.00 (банк Газ-Инвест) — 30.30 (Уралвнешторгбанк)
DEM(нем.марка) — 12.70 (Свердлсоцбанк) — 13.45 (СКБ-банк)
GBP(англ.фунт) — 43.10 (Газпромбанк) — 43.50 (СКБ-банк)
FRF(10 франц.франк) — 40.00 (банк Кольцо Урала) — 41.20 (СКБ-банк)
KZT(100 казах.тен) — 18.50 (Уралтрансбанк) — 20.00 (СКБ-банк)

Курсы иностранных валют к российскому рублю ЦБ РФ на вчера, 26.12.2001:

1 доллар США	30.12
1 немецкая марка	13.55
1 австралийский доллар	15.31
10 австрийских шиллингов	19.25
1 английский фунт стерлингов	43.48
1000 белорусских рублей	19.02
100 бельгийских франков	65.68
1000 греческих драхм	77.71
10 датских крон	35.52
1 ЕВРО	26.49
1 ирландский фунт	33.64
100 исландских крон	29.46
100 испанских песет	15.92
1000 итальянских лир	13.68
1 канадский доллар	18.88
1 нидерландский гульден	12.02
10 норвежских крон	33.13
100 португальских эскудо	13.21
1 сингапурский доллар	16.34
1000000 турецких лир	20.55
10 финляндских марок	44.56
10 французских франков	40.39
10 шведских крон	27.85
1 швейцарский франк	17.83
100 японских иен	23.04
100 казахстанских тенге	19.97
10 украинских гривен	56.37

Ольга КЛИМОВА

УЧРЕДИТЕЛИ:

ООО «Уралтрансгаз»

Министерство по управлению госимуществом Свердловской области
Российский Союз Молодежи
Физические лица

Редактор Т. ЛОМАКИНА

Индекс 53800
Время подписи в печать — 18.45

Рукописи не рецензируются и не возвращаются

АДРЕС РЕДАКЦИИ:
620219, Екатеринбург, ГСП-153, ул. Тургенева, 13, Дом печати, 12-й этаж
Редакция газеты

ДИСПЕТЧЕР 71-28-61

ЗАМ. РЕДАКТОРА 56-30-34

Факс: 56-30-28

ОТДЕЛЫ РЕДАКЦИИ:

секретариат	56-91-11
репорт. группа	71-38-75, 56-17-12, 71-42-61
спортивный	71-39-09
фотокорреспондент	56-91-30
экономики	56-30-32
культуры	56-91-12
рекламы и объявлений	56-30-54
бесплатных объявлений	56-91-16
бухгалтерия	56-91-15
компьютерный	56-30-63

Газета зарегистрирована в Минпечати РФ. Рег. № 1419. Выходит 3 раза в неделю: во вторник, четверг, пятницу. Типография ИПП «Уральский рабочий»: Екатеринбург, пр. Ленина, 49. Печать офсетная. Объем 2 п.л. Тираж 4935. Заказ 9155.