Вечерний Первоуральск

№79 (19694) ВТОРНИК, 10 ОКТЯБРЯ 2023 ГОДА ГАЗЕТА ВЫХОДИТ С 19 ИЮНЯ 1931

АДМИНИСТРАЦИЯ ГОРОДСКОГО ОКРУГА ПЕРВОУРАЛЬСК

ПОСТАНОВЛЕНИЕ

02.10.2023 № 2603

г. Первоуральск

О внесении изменений в постановление Администрации городского округа Первоуральск от 05 сентября 2023 года № 2344 «О подготовке и проведении аукциона на право заключения договора, предусматривающего размещение нестационарного торгового объекта на территории городского округа Первоуральск»

В соответствии Федеральным законом от 28 декабря 2009 года № 381-ФЗ «Об основах государственного регулирования торговой деятельности в Российской Федерации», в связи технической ошибкой, в соответствии с пунктом 4 статьи 448 Гражданского кодекса Российской Федерации (часть первая) от 30 ноября 1994 года № 51-ФЗ, постановлением Администрации городского округа Первоуральск от 26 июня 2019 года № 1029 «Об утверждении положения об условиях размещения нестационарных торговых объектов на территории городского округа Первоуральск», Уставом городского округа Первоуральск, Администрация городского округа Первоуральск

ПОСТАНОВЛЯЕТ:

1. Внести изменение в постановление Администрации городского округа Первоуральск от 05 сентября 2023 года № 2344 «О подготовке и проведении аукциона на право заключения договора, предусматривающего размещение нестационарного торгового объекта на территории городского округа Первоуральск», исключив подпункт 6 пункта 1.

2. Внести изменение в извещение о проведении аукциона на право заключения договора, предусматривающего размещение нестационарного торгового объекта на территории городского округа Первоуральск и опубликовать на официальном сайте Российской Федерации для размещения информации о проведении торгов – www.torgi.gov.ru, официальном сайте городского округа Первоуральск www.prvadm.ru.

3. Настоящее постановление опубликовать в газете "Вечерний Первоуральск" и разместить на официальном сайте городского округа Первоуральск.

4. Контроль за исполнением настоящего постановления возложить на заместителя Главы городского округа Первоуральск по проектной и организационной работе А.А. Юдинкову.

Глава городского округа Первоуральск И.В. Кабец

АДМИНИСТРАЦИЯ ГОРОДСКОГО ОКРУГА ПЕРВОУРАЛЬСК

ПОСТАНОВЛЕНИЕ

03.10.2023 № 2606

г. Первоуральск

О назначении Координатора территориальной трехсторонней комиссии по регулированию социально-трудовых отношений в городском округе Первоуральск

В соответствии со статьей 35 Трудового кодекса Российской Федерации, Законом Свердловской области от 9 июня 2007 года N 53-ОЗ «О территориальных трехсторонних комиссиях по регулированию социально-трудовых отношений в муниципальных образованиях, расположенных на территории Свердловской области», в целях развития и совершенствования системы социального партнерства на территории городского округа Первоуральск, повышения эффективности деятельности территориальной трехсторонней комиссии по регулированию социально-трудовых отношений, Администрация городского округа Первоуральск

ПОСТАНОВЛЯЕТ:

1. Назначить Координатором территориальной трехсторонней комиссии по регулированию социально-трудовых отношений в городском округе Первоуральск заместителя Главы городского округа Первоуральск по управлению социальной сферой.

2. Опубликовать настоящее постановление в газете «Вечерний Первоуральск» и разместить на официальном сайте городского округа Первоуральск.

3. Контроль за выполнением настоящего постановления оставляю за собой.

Глава городского округа Первоуральск И.В. Кабец

АДМИНИСТРАЦИЯ ГОРОДСКОГО ОКРУГА ПЕРВОУРАЛЬСК

ПОСТАНОВЛЕНИЕ

03.10.2023 № 2607

г. Первоуральск

О признании утратившим силу постановления Администрации городского округа Первоуральск № 2560 от 30 декабря 2020 года «Об утверждении положения о территориальной трехсторонней комиссии по регулированию социально-трудовых отношений в городском округе Первоуральск»

В соответствии со статьей 35 Трудового кодекса Российской Федерации, Законом Свердловской области от 9 июня 2007 года N 53-ОЗ «О территориальных трехсторонних комиссиях по регулированию социально-трудовых отношений в муниципальных образованиях, расположенных на территории Свердловской области», решением Первоуральской городской Думы № 120 от 28 сентября 2023 года «Об утверждении Положения о территориальной трехсторонней комиссии по регулированию социально-трудовых отношений в городском округе Первоуральск», Администрация городского округа Первоуральск

ПОСТАНОВЛЯЕТ:

1. Признать утратившим силу постановление Администрации городского округа Первоуральск № 2560 от 30 декабря 2020 года «Об утверждении положения о территориальной трехсторонней комиссии по регулированию социально-трудовых отношений в городском округе Первоуральск».

2. Опубликовать настоящее постановление в газете «Вечерний Первоуральск» и разместить на официальном сайте городского округа Первоуральск.

3. Контроль за выполнением настоящего постановления возложить на заместителя Главы городского округа Первоуральск по управлению социальной сферой.

Глава городского округа Первоуральск И.В. Кабец

АДМИНИСТРАЦИЯ ГОРОДСКОГО ОКРУГА ПЕРВОУРАЛЬСК

ПОСТАНОВЛЕНИЕ

04.10.2023 № 2631

г. Первоуральск

О внесении изменений в Порядок приобретения и правила проезда по абонементным книжкам отдельных категорий граждан на пассажирском транспорте общего пользования, утвержденный постановлением Администрации городского округа Первоуральск 21 ноября 2013 года № 3894

В соответствии со статьей 78 Бюджетного кодекса Российской Федерации, пунктом 7 части 1 статьи 16 Федерального закона от 06 октября 2003 года № 131-ФЗ «Об общих принципах организации местного самоуправления в Российской Федерации», руководствуясь Уставом городского округа Первоуральск, Администрация городского округа Первоуральск

ПОСТАНОВЛЯЕТ:

1. Внести в Порядок приобретения и правила проезда по абонементным книжкам отдельных категорий граждан на пассажирском транспорте общего пользования, утвержденный постановлением Администрации городского округа Первоуральск 21 ноября 2013 года № 3894, следующие изменения и дополнения:

1) Дополнить раздел 1 пунктом 1.5 следующей редакции :

«1.5. Установить, что абонементная книжка действует на всех городских маршрутах регулярных пассажирских перевозок по регулируемым тарифам в границах городского округа Первоуральск, обслуживаемых организациями, заключившими муниципальный контракт с Управлением жилищно-коммунального хозяйства и строительства городского округа Первоуральск.»

2) Пункт 2.1 изложить в следующей редакции :

«2.1. Перечень льготных категорий граждан, имеющих право проезда по абонементным книжкам на городских маршрутах:

1) инвалидам Великой Отечественной войны;

2) участникам Великой Отечественной войны;

3) совершеннолетним узникам нацистских концлагерей, тюрем и гетто и других мест принудительного содержания и принудительного труда, созданных фашистами и их союзниками в период Второй мировой войны;

4) бывшим несовершеннолетним узникам концлагерей, гетто, других мест принудительного содержания, созданных фашистами и их союзниками в период Второй мировой войны;

5) лицам, проработавшим в тылу в период с 22 июня 1941 года по 9 мая 1945 года не менее шести месяцев, исключая период работы на временно оккупированных территориях СССР, и лицам, награжденным орденами или медалями СССР за самоотверженный труд в период Великой Отечественной войны;

6) ветеранам труда и лицам, приравненным к ним по состоянию на 31 декабря 2004 года, достигшим возраста, дающего право на трудовую пенсию по старости;

7) реабилитированным лицам и лицам, признанным пострадавшими от политических репрессий, имеющим инвалидность и (или) являющимся пенсионерами;

8) гражданам, проживающим на территории Свердловской области, получившим увечье или заболевание, не повлекшие инвалидности, при прохождении военной службы или службы в органах внутренних дел Российской Федерации в период действия чрезвычайного положения либо вооруженного конфликта;

9) лицам, которым присвоено почетное звание Свердловской области "Почетный гражданин Свердловской области";

10) лицам, награжденным знаком отличия Свердловской области "За заслуги перед Свердловской областью" I степени в случае, если им не присвоено почетное звание Свердловской области "Почетный гражданин Свердловской области";

11) ветеранам боевых действий, в том числе инвалидам боевых действий;

12) лицам, награжденным знаком "Жителю блокадного Ленинграда";

13) военнослужащим, проходившим военную службу в воинских частях, учреждениях, военно-учебных заведениях, не входивших в состав действующей армии, в период с 22 июня 1941 года по 3 сентября 1945 года не менее шести месяцев, военнослужащим, награжденным орденами или медалями СССР за службу в указанный период;

14) лицам, работавшим в период Великой Отечественной войны на объектах противовоздушной обороны, местной противовоздушной обороны, на строительстве оборонительных сооружений, военно-морских баз, аэродромов и других военных объектов в пределах тыловых границ действующих фронтов, операционных зон действующих флотов, на рифронтовых участках железных и автомобильных дорог, а также членам экипажей судов транспортного флота, интернированным в начале Великой Отечественной войны в портах других государств;

15) членам семей погибших (умерших) инвалидов войны, участников Великой Отечественной войны и ветеранов боевых действий;

16) членам семей военнослужащих, лиц рядового и начальствующего состава органов внутренних дел, Государственной противопожарной службы, учреждений и органов уголовно-исполнительной системы и органов государственной безопасности, погибших при исполнении обязанностей военной службы (служебных обязанностей);

17) членам семей военнослужащих, погибших в плену, признанных в установленном порядке пропавшими без вести в районах боевых действий со времени исключения указанных военнослужащих из списков воинских частей;

18) членам семей погибших в Великой Отечественной войне лиц из числа личного состава групп самозащиты объектовых и аварийных команд местной противовоздушной обороны, а также членам семей погибших работников госпиталей и больниц города Ленинграда;

19) инвалидам;

20) детям-инвалидам;

21) гражданам, пострадавшим от радиационного воздействия (ЧАЭС, Маяк, ПОР) и их детям до 18 лет;

22) Героям Советского Союза;

23) Героям Российской Федерации;

24) Героям Социалистического Труда;

25) Полным кавалерам ордена Славы;

26) Полным кавалерам ордена Трудовой Славы;

27) учащимся общеобразовательных организаций из многодетных семей в возрасте до 18 лет;

28) лицам, сопровождающих детей-инвалидов и инвалидов I группы или имеющих III степень ограничения способности к трудовой деятельности.»

3) Пункт 3.3. изложить в следующей редакции :

«3.3. Определить пунктом продажи абонементных книжек кассу автостанции города Первоуральска, по адресу: Россия, Свердловская область, город Первоуральск, Московское шоссе, строение 7.

При необходимости реализация абонементных книжек может осуществляться по другим адресам.»

2. Настоящее постановление распространяет свое действие на правоотношения, возникшие с 01 июля 2023 года.

3. Опубликовать настоящее постановление в газете «Вечерний Первоуральск», разместить на официальном сайте городского округа Первоуральск.

4. Контроль за исполнением настоящего постановления возложить на заместителя Главы городского округа Первоуральск по жилищно-коммунальному хозяйству, городскому хозяйству и экологии.

Глава городского округа Первоуральск И.В.Кабец

АДМИНИСТРАЦИЯ ГОРОДСКОГО ОКРУГА ПЕРВОУРАЛЬСК

ПОСТАНОВЛЕНИЕ

04.10.2023 № 2627

г. Первоуральск

О проведении конкурсного отбора проектов инициативного бюджетирования в городском округе Первоуральск

В соответствии с Приказом Министерства экономики и территориального развития Свердловской области от 10 августа 2023 года № 59 «О проведении регионального конкурсного отбора проектов инициативного бюджетирования в 2024 году», постановлением Администрации городского округа Первоуральск от 03 августа 2018 года № 1348 «Об утверждении Порядка проведения конкурсного отбора в городском округе Первоуральск проектов инициативного бюджетирования и состава конкурсной комиссии», Администрация городского округа Первоуральск

ПОСТАНОВЛЯЕТ:

1. Провести конкурсный отбор проектов инициативного бюджетирования в городском округе Первоуральск 16 октября 2023 года.

2. Установить:

2.1. дату начала приема проектов: 10 октября 2023 года;

2.1. дату окончания приема проектов: 13 октября 2023 года.

3. Управлению жилищно-коммунального хозяйства и строительства городского округа Первоуральск и финансовому управлению Администрации городского округа Первоуральск обеспечить прием, учет и хранение поступивших проектов инициативного бюджетирования.

4. Настоящее постановление опубликовать в газете «Вечерний Первоуральск» и разместить на официальном сайте городского округа Первоуральск в информационно-телекоммуникационной сети «Интернет» по адресу: www.prvadm.ru.

5. Контроль за исполнением настоящего постановления оставляю за собой.

Глава городского округа Первоуральск И.В. Кабец

АДМИНИСТРАЦИЯ ГОРОДСКОГО ОКРУГА ПЕРВОУРАЛЬСК

ПОСТАНОВЛЕНИЕ

04.10.2023 № 2628

г. Первоуральск

О внесении изменений в Административный регламент предоставления муниципальной услуги «Выдача разрешений на право вырубки зеленых насаждений на территории городского округа Первоуральск», утвержденного постановлением Администрации городского округа Первоуральск 26 декабря 2022 года № 3400

В соответствии со статьей 78 Бюджетного кодекса Российской Федерации, пунктом 7 части 1 статьи 16 Федерального закона от 06 октября 2003 года № 131-ФЗ «Об общих принципах организации местного самоуправления в Российской Федерации», руководствуясь Уставом городского округа Первоуральск, Администрация городского округа Первоуральск, Порядком создания, содержания и охраны зеленых насаждений на территории городского округа Первоуральск, утвержденного Постановлением Администрации городского округа Первоуральск от 8 мая 2013 года № 1437, Администрация городского округа Первоуральск

ПОСТАНОВЛЯЕТ:

1. Внести в Административный регламент предоставления муниципальной услуги «Выдача разрешений на право вырубки зеленых насаждений на территории городского округа Первоуральск», утвержденного постановлением Администрации городского округа Первоуральск 26 декабря 2022 года № 3400, изменения, дополнив пункт 1 абзацем следующего содержания:

«Вырубка, пересадка, реконструкция зеленых насаждений на земельном участке, находящемся в собственности физических или юридических лиц, осуществляется собственниками этого земельного участка по своему усмотрению с соблюдением требований, установленных федеральным, областным законодательством. При этом собственникам земельного участка разрешения на вырубку зеленых насаждений не требуется, если иное не предусмотрено законами о недрах, об использовании воздушного пространства, иными законодательными актами и не нарушает права и законные интересы других лиц».

2. Опубликовать настоящее постановление в газете «Вечерний Первоуральск», разместить на официальном сайте городского округа Первоуральск.

3. Контроль за исполнением настоящего постановления возложить на заместителя Главы Администрации городского округа Первоуральск по жилищно-коммунальному хозяйству, городскому хозяйству и экологии.

Глава городского округа Первоуральск И.В.Кабец

ГЛАВА ГОРОДСКОГО ОКРУГА ПЕРВОУРАЛЬСК

ПОСТАНОВЛЕНИЕ

04.10.2023 № 109

г. Первоуральск

О стипендиях Главы городского округа Первоуральск

В целях сохранения и развития интеллектуального потенциала городского округа Первоуральск, социальной поддержки специалистов по отраслям и профессиям - работников культуры и искусства, образования, здравоохранения, ведущих спортсменов, одаренных и талантливых детей, оценки достижений в области культуры и искусства, здравоохранения, образования, физической культуры и спорта, высоких успехов в освоении образовательных программ, привлечения внимания общественности к заслугам наших соотечественников, в соответствии с Уставом городского округа Первоуральск, а также рассмотрев результаты согласования с заинтересованными структурами

ПОСТАНОВЛЯЮ:

1. Утвердить:

1.1.Положение о стипендиях Главы городского округа Первоуральск (приложение 1).

1.2.Состав Совета по стипендиям Главы городского округа Первоуральск (приложение 2).

2. Финансовому управлению Администрации городского округа Первоуральск:

2.1. Ежегодно при подготовке предложений по формированию местного бюджета предусматривать денежные средства, необходимые для выплаты стипендий Главы городского округа Первоуральск.

2.2. Производить финансирование выплат стипендий Главы городского округа Первоуральск в соответствии с утверждаемой сметой.

2.3. Выплату стипендий «За достижения в спорте» производить за счет средств местного бюджета в рамках муниципальной программы «Развитие физической культуры и спорта на территории городского округа Первоуральск на 2020 - 2025 годы», утвержденной постановлением Администрации городского округа Первоуральск от 18 октября 2019 года № 1648.

3. Первоуральскому муниципальному бюджетному учреждению «Центр бухгалтерских услуг» выплачивать стипендии Главы городского округа Первоуральск в соответствии со сметой, в пределах ассигнований, предусмотренных в бюджете городского округа Первоуральск на текущий финансовый год.

4. Признать утратившими силу постановления Главы городского округа Первоуральск от 02 ноября 2020 года № 97 «О стипендиях Главы городского округа Первоуральск»; от 07 апреля 2023 года № 40 «О стипендиях Главы городского округа Первоуральск за заслуги в добровольческой (волонтерской) деятельности»; от 30 июня 2023 года № 74 «О стипендиях Главы городского округа Первоуральск».

5. Настоящее постановление применяется при формировании проекта бюджета городского округа Первоуральск на 2024 год и плановый период 2025 и 2026 годов.

6. Настоящее постановление распространяет свое действие на правоотношения, возникшие с 01 января 2024 года.

7. Опубликовать настоящее постановление в газете «Вечерний Первоуральск» и разместить на официальном сайте городского округа Первоуральск.

8. Контроль за выполнением настоящего постановления оставляю за собой.

Глава городского округа Первоуральск И.В. Кабец

Приложение 1
УТВЕРЖДЕНО
постановлением Главы
городского округа Первоуральск
от 04.10.2023 г. № 109

Положение
о стипендиях Главы городского округа Первоуральск

1. Общие положения

1.1. Настоящее Положение определяет порядок назначения, основания и выплаты именных стипендий в целях социальной поддержки талантливых и одаренных детей, специалистов по отраслям и профессиям – работников образования, культуры и искусства, здравоохранения, ведущих спортсменов и поощрения за достижения в освоении образовательных программ, достижения в области образования, культуры и искусства, здравоохранения, физической культуры и спорта, в сфере добровольческой (волонтерской) деятельности, направленные на сохранение и развитие интеллектуального потенциала, социально-культурного и экономического благосостояния городского округа Первоуральск.

1.2. Стипендия назначается Главой городского округа Первоуральск (далее – стипендия Главы) сроком на один календарный год с 1 января по 31 декабря и выплачивается единовременно, вне зависимости от получения иных стипендий и выплат стимулирующего характера.

1.3. Стипендия Главы учреждена по следующим категориям:
«За успехи в интеллектуальной и научной деятельности»,
«За успехи в трудовой деятельности»,
«За достижения в области здравоохранения»,
«За успехи в сфере образования, развития и воспитания детей»,
«За вклад в развитие общественных, молодежных объединений»,
«За достижения в области культуры и искусства»,
«За достижения в добровольческой (волонтерской) деятельности»,
«За достижения в спорте».

1.4. Кандидатами на получение стипендии Главы (далее – кандидаты) могут быть граждане Российской Федерации, проживающие на территории городского округа Первоуральск (на момент назначения стипендии Главы), достигшие особых заслуг в области образования, культуры и искусства, здравоохранения, общественной деятельности, физической культуры и спорта, иной деятельности, способствующей развитию городского округа Первоуральск.

1.5. Кандидаты на присвоение стипендии Главы ежегодно выдвигаются организациями образования, культуры, здравоохранения, физической культуры и спорта, некоммерческими и общественными организациями (далее – инициаторы).

1.6. Каждая организация может выдвинуть не более 2 кандидатов в текущем году. Самовыдвижение не допускается.

1.7. Совет по стипендиям Главы городского округа Первоуральск (далее – Совет по стипендиям Главы) определяет кандидатов на получение стипендии Главы.

1.8. Персональный состав Совета утверждается постановлением Главы городского округа Первоуральск.

1.9. Гражданам, ранее удостоенным стипендии Главы, может быть повторно назначена выплата стипендии.

1.10. Главным распорядителем бюджетных средств является Администрация городского округа Первоуральск.

2. Основание и порядок присуждения стипендии Главы

2.1. Критерии оценки деятельности кандидатов:

«За успехи в интеллектуальной и научной деятельности» (выбирается 2 кандидата: 1 кандидат в возрасте от 14 до 18 лет, 1 кандидат - в возрасте 18 лет и старше на 1 декабря текущего года).

Оценивается наличие авторских научно-исследовательских работ, участие в исследовательских работах, победы в городских, областных, региональных, всероссийских, международных конкурсах, олимпиадах, турнирах, наличие публикаций.

«За успехи в трудовой деятельности» (выбирается 1 кандидат в возрасте 18 лет и старше на 1 декабря текущего года).

Оценивается наличие особых заслуг в профессиональной деятельности, способствующих развитию городского округа Первоуральск, качественных показателей в производственной деятельности, стремление к внедрению инновационных форм в производственные отношения.

«За достижения в области здравоохранения» (выбирается 1 кандидат в возрасте 18 лет и старше на 1 декабря текущего года).

Оценивается наличие особых заслуг в развитии здравоохранения, способствующих повышению качества и эффективности медицинского обслуживания в городском округе Первоуральск.

«За успехи в сфере образования, развития и воспитания детей» (выбирается 1 кандидат в возрасте 18 лет и старше на 1 декабря текущего года).

Оценивается наличие особых заслуг в развитии системы образования, развития и воспитания детей, победы кандидата и его обучающихся (воспитанников) в городских, областных, региональных, всероссийских, международных конкурсах, олимпиадах, турнирах, наличие публикаций.

«За вклад в развитие общественных, молодежных объединений» (выбирается 2 кандидата: 1 кандидат в возрасте от 14 до 18 лет, 1 кандидат - в возрасте 18 лет и старше на 1 декабря текущего года).

Оценивается наличие плодотворной работы с коллективом, участие лично или объединения в реализации социальных проектов, социально-значимых мероприятиях, конкурсных программах городского, областного, Всероссийского и международного значения.

«За достижения в области культуры и искусства» (выбирается 2 кандидата: 1 кандидат в возрасте от 14 до 18 лет, 1 кандидат - в возрасте 18 лет и старше на 1 декабря текущего года).

Оценивается наличие особых заслуг в области культуры и искусства, способствующих развитию городского округа Первоуральск, победы в городских, областных, региональных, всероссийских, международных конкурсах, иных мероприятиях.

«За достижения в добровольческой (волонтерской) деятельности» (выбирается 2 кандидата: 1 кандидат в возрасте от 14 до 18 лет, 1 кандидат - в возрасте 18 лет и старше на 1 декабря текущего года).

Оценивается наличие особых заслуг в сфере организации и развития добровольческой (волонтерской) деятельности, направленной на социально-культурное, экономическое и духовное развитие городского округа Первоуральск; распространение опыта добровольческой (волонтерской) деятельности, активность кандидата, вклад в социальную, общественно полезную деятельность; наличие наград наличие публикаций в СМИ, в социальных сетях; наличие реализованных проектов; наличие положительных отзывов о деятельности кандидата.

«За достижения в спорте» (выбирается до 10 кандидатов в возрасте от 14 до 19 лет на 1 декабря текущего года, согласно рейтинговой таблице).

Оценивается наличие высоких спортивных результатов во всероссийских и международных официальных соревнованиях[1] по суммарному результату (не более 3 (трёх)) лучших выступлений на соревнованиях, индивидуально или в командных видах спорта (в составе сборной команды Свердловской области или России). Отбор кандидатов определяется в зависимости от занятого места на соревнованиях соответствующего ранга, в соответствии с таблицей баллов (приложение 4). В случае равенства у спортсменов суммы набранных баллов, определяющих включение в число стипендиатов, предпочтение отдается спортсмену, занявшему наибольшее количество первых, призовых мест.

2.2.Инициаторы выдвижения кандидатов на присуждение стипендии Главы по категориям, указанным в п. 1.3 настоящего Положения, в срок до 20 декабря текущего года представляют в Совет по стипендиям Главы следующие документы:

1) письмо – представление за подписью руководителя выдвигающей организации (приложение 1);

2) характеристика на кандидата за подписью руководителя выдвигающей организации, составленная в свободной форме, с указанием конкретных сведений о заслугах;

3) анкета кандидата, заполняется кандидатом (приложение 2);

4) выписка из протокола собрания коллектива за подписью руководителя выдвигающей организации;

5) копии документов, подтверждающих достижения и заслуги выдвигаемой кандидатуры за период с 1 января по 20 декабря текущего года: копии грамот, благодарственных писем, дипломов, фотографии, материалы, подтверждающие публикации в СМИ и социальных сетях (для волонтеров – обязательно заполненная личная книжка добровольца (волонтера) – копия; для спортсменов – обязательно протокол соревнований; выписка из протокола соревнований; подтверждающие документы членства в сборной команде Свердловской области, России);

6) согласие на обработку персональных данных по установленной форме (приложение 3, 3.1).

2.3. Управление культуры, физической культуры и спорта городского округа Первоуральск в срок до 25 декабря текущего года представляет в Совет по стипендиям Главы сводную рейтинговую таблицу на кандидатов в категории «За достижения в спорте».

2.4. Совет по стипендиям Главы до 30 декабря текущего года рассматривает документы кандидатов на получение стипендии в следующем финансовом году по итогам текущего года.

2.5. Решение Совета по стипендиям Главы оформляется протоколом, который подписывает председатель Совета.

2.6. Перечень лиц, удостоенных стипендии Главы по итогам текущего года, утверждается распоряжением Главы городского округа Первоуральск.

3. Выплата стипендии Главы

3.1. Размер единовременной стипендии Главы составляет 12000,00 (двенадцать тысяч) рублей на стипендиата в возрасте от 14 (четырнадцати) до 18 (восемнадцати) лет на 01 декабря текущего года и 16000,00 (шестнадцать тысяч) рублей на стипендиата в возрасте 18 (восемнадцати) лет и старше на 01 декабря текущего года, за исключением категории «За достижения в спорте».

3.2. Размер стипендии Главы в категории «За достижения в спорте» устанавливается по рейтингу в пределах ассигнований, предусмотренных муниципальной программой «Развитие физической культуры и спорта на территории городского округа Первоуральск».

[1] Официальными соревнованиями являются соревнования, включенные в Единый календарный план межрегиональных, всероссийских и международных физкультурных мероприятий и спортивных мероприятий, календарный план официальных физкультурных мероприятий и спортивных мероприятий субъектов Российской Федерации, календарные планы физкультурных мероприятий и спортивных мероприятий муниципальных образований

3.3. Лицам, удостоенным стипендии Главы, Первоуральск в торжественной обстановке Главой городского округа вручается Диплом и статуэтка стипендиата года в период до 01 июня следующего финансового года.

3.4. Стипендия выплачивается в течение 30 дней со дня подписания распоряжения Главы «О выплате стипендий Главы городского округа Первоуральск» в размере, указанном в пункте 3.1. настоящего Положения, с учетом действующего налогового законодательства. Выплата стипендий Главы осуществляется Первоуральским муниципальным бюджетным учреждением «Центр бухгалтерских услуг» через кредитные учреждения или организации федеральной почтовой связи, для этого лица, удостоенные стипендии, оформляют заявление установленного образца (приложение 5), с приложением данных о банковских реквизитах лицевого счета для перечисления денежных средств.

3.5. Стипендия Главы не выплачивается в случаях:

– отчисления/увольнения стипендиата на момент вручения стипендии из организации, которая выдвинула его на получение стипендии Главы;

– вступления в законную силу решения суда об объявлении его умершим или о признании его безвестно отсутствующим, а также в случае осуждения стипендиата за умышленное преступление на основании вступившего в законную силу приговора суда;

– смерти стипендиата.

3.6. Выдвигающая организация обязана незамедлительно проинформировать Совет по стипендиям Главы об обстоятельствах, указанных в п.3.5, в течение 5 рабочих дней со дня наступления указанных обстоятельств.

3.7. Стипендия Главы не выплачивается на основании распоряжения Главы по представлению Совета по стипендиям Главы городского округа Первоуральск по причине обстоятельств, указанных в п.3.5 выдвигающей стипендиата организацией.

Приложение 1
к Положению о стипендиях Главы
городского округа Первоуральск

заполняется на бланке организации
с указанием даты и исходящего номера

В Совет по стипендиям
Главы городского округа Первоуральск

Письмо-представление
кандидата на присуждение стипендии Главы
городского округа Первоуральск

_____
полное наименование выдвигающей организации

выдвигает на присуждение стипендии Главы городского округа Первоуральск за особые заслуги и достижения в области образования, культуры и искусства, здравоохранения, физической культуры и спорта, иной деятельности, способствующей развитию городского округа Первоуральск / высокие достижения в освоении образовательных программ, участие в международных, всероссийских, региональных и областных конкурсах, выставках, смотрах, олимпиадах, фестивалях и других мероприятиях, активная деятельность в культурной, творческой жизни города/ высокие спортивные достижения

_____
фамилия, имя, отчество кандидата полностью, дата рождения

_____
место работы/учебы /дополнительного образования/секции/занятий

_____
должность/ класс/ группа/секция/вид деятельности

Настоящим письмом подтверждаю, что ранее кандидат не являлся (ась) / являлся (ась) в _____году стипендиатом Главы городского округа Первоуральск.

ФИО, подпись руководителя выдвигающей организации

М.П.

Приложение 2
к Положению о стипендиях Главы
городского округа Первоуральск

фото

Анкета кандидата
на присуждение стипендии Главы
городского округа Первоуральск

1.	Ф.И.О. (полностью в соответствии с паспортом)	
2.	Дата рождения (день, месяц, год)	
3.	Паспорт (серия, номер, кем и когда выдан)	
4.	СНИЛС	
5.	Домашний адрес (регистрация / проживание)	
6.	Контактный телефон	
7.	E-mail (при наличии)	
8.	Место работы/учебы/занятий полное наименование, адрес, телефон выдвигающей организации	
9.	Должность/класс/вид занятий/вид спорта-звание	
10.	Стаж (период) работы/учебы/занятий выдвигающей организации	
11.	ФИО тренера/педагога/наставника (полностью), контактный телефон (для несовершеннолетних)	
12.	Опыт/заслуги/достижения/результаты выступлений	
13.	Награды / дипломы / сертификаты / другое за текущий год	
14.	Дополнительная информация: личные качества, увлечения, интересы	

_____ _____ _____ 20___ г.
(подпись кандидата) (фамилия и инициалы)

Приложение 3
к Положению о стипендиях Главы
городского округа Первоуральск

Согласие
на обработку персональных данных

Я, _____
Адрес регистрации: _____
_____
паспорт: серия _____ номер _____ выдан _____даю согласие Администрации городского округа Первоуральск (623100, Свердловская обл., г.Первоуральск, ул.Ватутина, д.41, далее - Оператор) на обработку моих персональных данных, содержащихся в документах, представленных для присвоения звания «Стипендиат Главы городского округа Первоуральск», в том числе: фамилия, имя, отчество (при наличии); пол, адрес места жительства; дата рождения; тип документа, удостоверяющего личность; данные документа, удостоверяющего личность; гражданство; сведения о страховом номере индивидуального лицевого счёта (СНИЛС), сведения об идентификационном номере налогоплательщика (ИНН), род занятий; сведения о банковских реквизитах лицевого счета для перечисления денежных средств.

Я проинформирован(а), что под обработкой персональных данных понимаются действия (операции) Операторов в соответствии с Федеральным законом от 27.07.2006 № 152-ФЗ «О персональных данных».

Настоящее согласие дано на осуществление Оператором действий с моими персональными данными, которые необходимы для достижения указанной выше цели, включая сбор, систематизацию, накопление, хранение, уточнение (обновление, изменение), использование, передачу третьи лицам для осуществления действий по обмену информацией (Первоуральскому муниципальному бюджетному учреждению «Центр бухгалтерских услуг» для произведения выплаты стипендии), обезличивание, блокирование персональных данных, а также осуществление любых иных действий, предусмотренных действующим законодательством РФ.

Я проинформирован, что Оператор гарантирует обработку моих персональных данных в соответствии с действующим законодательством РФ как неавтоматизированным, так и автоматизированным способами.

Настоящее согласие дано мной на срок хранения документов по выплатам стипендий Главы городского округа Первоуральск.

Настоящее согласие вступает в действие с момента его подписания и действует до достижения цели обработки персональных данных или в течение срока хранения информации.

Я оставляю за собой право отозвать свое согласие в любое время посредством составления соответствующего письменного документа, который может быть направлен мной в адрес Оператора по почте заказным письмом с уведомлением о вручении, либо вручен лично представителю Оператора и зарегистрирован в установленном порядке.

Подтверждаю, что, давая такое согласие, я действую по собственной воле и в своих интересах.

_____ _____ _____ 20___ г.
(подпись кандидата) (фамилия и инициалы)

Приложение 3.1.
к Положению о стипендиях Главы
городского округа Первоуральск

В Администрацию городского округа
Первоуральск, 623100, Свердловская обл.,
г. Первоуральск, ул. Ватутина, 41

Согласие на обработку персональных данных,
разрешенных субъектом персональных данных
для распространения

Я, _____
Адрес регистрации: _____
_____, номер тел.: _____
Паспорт: серия _____ номер _____ выдан «__» _____ 20__ г. _____
_____ (далее
-субъект персональных данных) руководствуясь статьей 10.1 Федерального закона от 27 июля 2006 года № 152-ФЗ «О персональных данных» заявляю о согласии на распространение подлежащих обработке персональных данных оператору - Администрации городского округа Первоуральск (623100, Свердловская область, г.Первоуральск, ул.Ватутина,41, ИНН 6625004730, ОГРН 1036601476922, e-mail: prvadm@prvadm.ru) с целью распространения информации о присвоении звания «Стипендиат Главы городского округа Первоуральск» на официальных сайтах органов местного самоуправления, а также средств массовой информации, иных официальных источниках в следующем порядке:

Категория персональных данных	Перечень персональных данных	Разрешение к распространению (да/нет)	Условия и запреты (заполняется по желанию субъекта персональных данных)
Общие	фамилия		
	имя		
	отчество		
	год рождения		
	месяц рождения		
	дата рождения		
	место рождения		
	образование		
	должность		
	трудовая деятельность		
	звания и награды		

Сведения об информационных ресурсах операторов, посредством которых будет осуществляться предоставление доступа неограниченному кругу лиц и иные действия с персональными данными субъекта персональных данных:

Информационный ресурс	Действия с персональными данными
https://prvadm.ru/	Размещение информации о присвоенном звании «Стипендиат Главы городского округа Первоуральск» на официальном сайте городского округа Первоуральск, включая размещение персональных данных Почетного гражданина (субъекта персональных данных), разрешенных им к распространению

Настоящее согласие дано мной на срок хранения документов по присвоению звания.
«__» _____ 20____ г.
Субъект персональных данных:
_____ (подпись) / _____ (Ф.И.О.)

Приложение 2
УТВЕРЖДЕН
постановлением Главы
городского округа Первоуральск
от 04.10.2023 № 109

Состав совета по стипендиям
Главы городского округа Первоуральск

№	Ф.И.О	Должность, организация
1.	Васильева Любовь Валентиновна	Председатель Совета, заместитель Главы Администрации городского округа Первоуральск по управлению социальной сферой
2.	Захарова Карина Юрьевна	Секретарь Совета, ведущий специалист Администрации городского округа Первоуральск
3.	Присекарь Ирина Алексеевна	Заместитель начальника Управления образования городского округа Первоуральск
4.	Башкирова Анастасия Викторовна	Начальник Управления культуры, физической культуры и спорта Администрации городского округа Первоуральск
5.	Горожанкина Наталья Валерьевна	Заместитель начальника Финансового управления Администрации городского округа Первоуральск
6.	Ткаченко Ирина Юрьевна	Заместитель директора Первоуральского муниципального бюджетного учреждения «Центр бухгалтерских услуг»
7.	Казин Андрей Алексеевич	Председатель Общественной Палаты городского округа Первоуральск

АДМИНИСТРАЦИЯ ГОРОДСКОГО ОКРУГА ПЕРВОУРАЛЬСК
ПОСТАНОВЛЕНИЕ

04.10.2023 № 2630

г. Первоуральск

Об утверждении перечня предприятий, учреждений и организаций, расположенных на территории городского округа Первоуральск, определенных для отбывания лицами, привлечёнными к административной ответственности, наказания в виде обязательных работ

В целях реализации в городском округе Первоуральск мер по исполнению административных наказаний в виде обязательных работ, в соответствии со статьей 32.13 Кодекса об административных правонарушениях Российской Федерации, статьей 109.2 Федерального закона от 2 октября 2007 года № 229-ФЗ «Об исполнительном производстве»

ПОСТАНОВЛЯЕТ:

1. Утвердить:

1) Перечень видов обязательных работ, которые выполняют лица, привлеченные к административной ответственности. (приложение N 1);

2) Перечень предприятий, учреждений и организаций, расположенных на территории городского округа Первоуральск, определенных для отбывания лицами, привлечёнными к административной ответственности, наказания в виде обязательных работ (приложение N 2).

2. Рекомендовать руководителям предприятий, учреждений и организаций и учреждений, включенных в перечень объектов и мест, определенных для отбывания лицами, привлечёнными к административной ответственности, наказания в виде обязательных работ на территории городского округа Первоуральск, обеспечить исполнение требований действующего законодательства и постановлений о привлечении к административной ответственности по направлению Первоуральского районного отдела Управления Федеральной службы судебных приставов по Свердловской области.

3. Настоящее постановление опубликовать в газете «Вечерний Первоуральск» и разместить на официальном сайте Администрации городского округа Первоуральск.

4. Контроль за исполнением настоящего постановления возложить на заместителя Главы городского округа Первоуральск по взаимодействию с органами государственной власти и общественными организациями В.А. Таммана.

Глава городского округа Первоуральск И.В. Кабец

Приложение 4
к Положению о стипендиях Главы
городского округа Первоуральск

Таблица
для определения рейтинга спортсменов в категории «За достижения в спорте»

№ п/п	Ранг соревнований	Место										Участие
		1	2	3	4	5	6	7	8	9	10	
Мир												
1.	Олимпийские игры	250	210	190	170	150	140	130	120	110	100	50
2.	Чемпионат, Финал Кубка	200	160	140	120	90	80	70	60	50	40	20
3.	Кубок, этапы Кубка	150	120	100	70	60	50	40	30	20	15	10
4.	Первенство, Всемирная Универсиада	80	70	60	50	40	30	25	20	15	10	5
Европа												
5.	Чемпионат, Финал Кубка	150	120	100	90	80	70	60	50	40	30	15
6.	Кубок, этапы Кубка	120	100	80	70	60	50	40	30	20	10	-
7.	Первенство	60	50	40	35	30	25	20	15	10	5	-
8.	Международные соревнования	130	110	100	90	80	75	65	55	45	35	-
Россия												
9.	Чемпионат, Финал Кубка	120	100	90	80	70	60	50	40	30	20	10
10.	Кубок, этапы Кубка	70	60	50	40	30	25	20	15	10	5	-
11.	Первенство, Спартакиады учащихся (финал), Спартакиады молодежи (финал), Всероссийские соревнования	40	35	30	25	20	15	10	5	3	1	-
Уральский Федеральный округ (только для игровых видов спорта)												
12.	Чемпионат, Финал Кубка	120	100	90	80	70	60	50	40	30	20	-
13.	Кубок, этапы Кубка	70	60	50	40	30	25	20	15	10	5	-
14.	Первенство, Спартакиада учащихся, Спартакиада молодежи	40	35	30	25	20	15	10	5	3	1	-

1.	Член сборной команды России	30
2.	Член сборной команды Свердловской области	15

АДМИНИСТРАЦИЯ ГОРОДСКОГО ОКРУГА ПЕРВОУРАЛЬСК
ПОСТАНОВЛЕНИЕ

03.10.2023 № 2605

г. Первоуральск

Об утверждении перечня получателей субсидии на возмещение (частичное возмещение) затрат и/или расходов по ремонту и/или замене пожарных гидрантов, являющихся составной частью водопроводной сети, на территории городского округа Первоуральск в 2023 году

В соответствии с Бюджетным кодексом Российской Федерации, Федеральным законом от 6 октября 2003 года № 131-ФЗ «Об общих принципах организации местного самоуправления в Российской Федерации», Решением Первоуральской городской Думы от 22 декабря 2022 года № 33 «О бюджете городского округа Первоуральск на 2023 год и плановый период 2024 и 2025 годов (2 чтение)», постановлением Администрации городского округа Первоуральск от 28 декабря 2018 года № 2092 «Об утверждении Порядка предоставления субсидий из бюджета городского округа Первоуральск на возмещение (частичное возмещение) затрат и/или расходов по ремонту и/или замене пожарных гидрантов, являющихся составной частью водопроводной сети, на территории городского округа Первоуральск» (в редакции постановления Администрации городского округа Первоуральск от 18 декабря 2019 года № 2153, от 04 августа 2020 года № 1500, от 27 августа 2021 года № 1655, от 15 марта 2022 года № 497), Администрация городского округа Первоуральск

ПОСТАНОВЛЯЕТ:

1. Утвердить перечень получателей субсидии из бюджета городского округа Первоуральск на возмещение (частичное возмещение) затрат и/или расходов по ремонту и/или замене пожарных гидрантов, являющихся составной частью водопроводной сети, на территории городского округа Первоуральск в 2023 году (приложение).

2. Настоящее постановление вступает в силу с момента подписания.

3. Опубликовать настоящее постановление в газете «Вечерний Первоуральск» и разместить на официальном сайте городского округа Первоуральск.

4. Контроль за исполнением настоящего постановления возложить на заместителя Главы Администрации городского округа Первоуральск по жилищно-коммунальному хозяйству, городскому хозяйству и экологии Полякова Д.Н.

Глава городского округа Первоуральск И.В.Кабец

Приложение 1
УТВЕРЖДЕН
постановлением Администрации
городского округа Первоуральск
от 04.10.2023 № 2630

ПЕРЕЧЕНЬ
видов обязательных работ, которые выполняют лица, привлеченные к административной ответственности.

1. Благоустройство, озеленение территорий городского округа, организаций всех форм собственности.

2. Уборка территорий городского округа, организаций всех форм собственности.

3. Уборка производственных и служебных помещений.

4. Земляные работы.

5. Сезонные работы при проведении сельскохозяйственных и мелиоративных работ, заготовке сельхозпродукции.

6. Участие при проведении работ в лесном хозяйстве.

7. Участие в работах, связанных с животноводством.

8. Подсобные, погрузочно-разгрузочные работы, лицами достигшими совершеннолетнего возраста.

9. Другие виды работ, не требующие предварительной профессиональной подготовки и имеющие социально полезную направленность.

Приложение 5
к Положению о стипендиях Главы
городского округа Первоуральск

Главе городского округа Первоуральск
_____
от _____
(Ф.И.О. полностью)
Адрес регистрации:
_____
Адрес фактического проживания:
_____
Паспорт: серия _____ №_____ выдан _____
_____
дата выдачи_____ код подразделения_____
ИНН_____ СНИЛС_____
Контактный телефон_____

Заявление.

В соответствии с распоряжением Главы городского округа Первоуральск от «___» _____ № ____ «О выплате стипендий Главы городского округа Первоуральск в 202__ году», прошу выплатить мне стипендию в размере _____ (_____) рублей.

Выписка о банковских реквизитах лицевого счета для перечисления денежных средств прилагается.

_____/_____
(подпись) (Ф.И.О.)

«___» _____ 202__г.
(дата заполнения заявления)

Приложение
УТВЕРЖДЕН
постановлением Администрации
городского округа Первоуральск
от 03.10.2023 № 2605

ПЕРЕЧЕНЬ
ПОЛУЧАТЕЛЕЙ СУБСИДИЙ НА ВОЗМЕЩЕНИЕ (ЧАСТИЧНОЕ ВОЗМЕЩЕНИЕ) ЗАТРАТ И/ИЛИ РАСХОДОВ ПО РЕМОНТУ И/ИЛИ ЗАМЕНЕ ПОЖАРНЫХ ГИДРАНТОВ, ЯВЛЯЮЩИХСЯ СОСТАВНОЙ ЧАСТЬЮ ВОДОПРОВОДНОЙ СЕТИ, НА ТЕРРИТОРИИ ГОРОДСКОГО ОКРУГА ПЕРВОУРАЛЬСК В 2023 ГОДУ

№ п/п	Наименование цели получения субсидии	Источник финансирования	
		Местный бюджет (тыс. руб.)	Получатели бюджетных средств
1	Возмещение (частичное возмещение) затрат и/или расходов по ремонту и/или замене пожарных гидрантов, являющихся составной частью водопроводной сети, на территории городского округа Первоуральск	830,040	Первоуральское производственное муниципальное унитарное предприятие «Водоканал»
	ИТОГО:	830,040	

Приложение 2
УТВЕРЖДЕН
постановлением Администрации
городского округа Первоуральск
от 04.10.2023 № 2630

Перечень
предприятий, учреждений и организаций, расположенных
на территории городского округа Первоуральск, определенных
для отбывания лиц, привлеченных к административной ответственности, обязательных
работ

1. Первоуральское муниципальное казенное учреждение "Городское хозяйство", ИНН 6625063693, адрес: г.Первоуральск, улица Ватутина, дом 36.

2. Первоуральское муниципальное унитарное предприятие "Первоуральское жилищно-коммунальное управление поселка Динас", ИНН 6625019239, адрес: г.Первоуральск, улица Ильича, 8а.

3. Первоуральское муниципальное унитарное предприятие "Производственное объединение "Жилищно-коммунальное хозяйство", ИНН 6625002820, адрес: г.Первоуральск, улица Гагарина, 24а.

4. Первоуральское муниципальное унитарное предприятие "Водоканал". ИНН 6625018355, адрес: г. Первоуральск, улица Гагарина, 34.

5. Первоуральское муниципальное казенное учреждение "Ритуал". ИНН 6684000102, адрес: г.Первоуральск, проспект Космонавтов, 26.

6. Открытое акционерное общество "Первоуральский новотрубный завод", ИНН 6625004271, адрес: г.Первоуральск, ул.Торговая, 1.

7. Открытое акционерное общество "Первоуральский динасовый завод", ИНН 6625004698, адрес: г.Первоуральск, ул.Ильича, 1.

8. Закрытое акционерное общество "Русский хром - 1915", ИНН 6625023637, адрес: г.Первоуральск, ул.Заводская, 3.

9. Первоуральское муниципальное казенное учреждение культуры «Парк новой культуры», ИНН 6684023981, адрес: г.Первоуральск, ул.Гагарина, 24а.

10. Сельскохозяйственный производственный кооператив "Битимский", ИНН 6625004063, адрес: г.Первоуральск, п.Билимбай, ул.Совхозная, 7.

11. Общество с ограниченной ответственностью "Лев", ИНН 6670119690, адрес: г.Екатеринбург, ул.Сиреневый бульвар, 2.

12. Закрытое акционерное общество "Первоуральский авторемонтный завод" (поселок Билимбай), ИНН 6625022834, адрес: г. Первоуральск, п.Вересовка, ул.Заводская,1.

13. Общество с ограниченной ответственностью ЖК "Магнитка", ИНН 6684009391, адрес: г.Первоуральск, ул.Энгельса, 13а.

14. Общество с ограниченной ответственностью "Мастер дом", ИНН 6684022339, адрес: г.Первоуральск, ул.Вайнера, 11.

15. Общество с ограниченной ответственностью УК "Дом плюс", ИНН 6625040375, адрес: г.Первоуральск, ул.Чкалова, 34.

16. Общество с ограниченной ответственностью "Мясная классика", ИНН 6684014793, адрес: г.Екатеринбург, ул.Колмогорова, 3.

17. Первоуральское муниципальное унитарное предприятие "Единый расчетный центр", ИНН 6625030240, адрес: г.Первоуральск, Советская улица, 6в.

18. Общество с ограниченной ответственностью УК "Демидовское", ИНН 6625043023, адрес: г.Первоуральск, ул.Данилова 1-73/2.

19. Общество с ограниченной ответственностью УК "Даниловское", ИНН 6625052243, адрес: г.Первоуральск, ул.Строителей, д. 29.

20. Общество с ограниченной ответственностью "Окраина", ИНН 6625058774, адрес: г.Первоуральск, п.Новоуткинск, ул.Крупской, 51-2.

21. Общество с ограниченной ответственностью "Жилищный сервис", ИНН 6684028595, адрес: г.Первоуральск, ул.Ильича 1В-8, фак. адрес: г.Первоуральск, пр.Ильича, 13-а корп. 1 - оф. 205.

22. Общество с ограниченной ответственностью "Западные Окраины", ИНН 6625046673, адрес: г.Первоуральск п.Новоуткинск ул.Калинина, 32А, фактический: г.Первоуральск, п.Кузино, ул.Красноармейская, 25.

23. Общество с ограниченной ответственностью ОЖК "Первоуральское", ИНН 6684010439, юр. адрес: г.Первоуральск, ул.Ленина, д. 31, оф. 203, факт. адрес: г.Первоуральск, ул.Карбышева, д. 1, оф. 525.

24. Товарищество собственников недвижимости "Даниловское", ИНН 6625027889, адрес: г.Первоуральск, ул.Данилова, 1-73/1.

25. Товарищество собственников недвижимости "Счастливый дом", ИНН 6684005580, адрес: г.Первоуральск, ул.Емлина, 23-63.

26. Товарищество собственников жилья "Жилье", ИНН 6625030850, адрес: г.Первоуральск, ул.Ватутина, д. 47Б.

27. Товарищество собственников жилья "Акрополь", ИНН 6684003343, адрес: г.Первоуральск, ул.Трубников, 44Б-59.

28. Товарищество собственников жилья "Контыш", ИНН 6625020957, адрес: г.Первоуральск, п.Новоуткинск, ул.М. Горького, д. 10.

29. Товарищество собственников жилья "Наш дом", ИНН 6684005894, адрес: г.Первоуральск, ул.Трубников, д. 48, к. Б. Фактический адрес: г.Первоуральск, ул.Ленина 25-88.

30. Общество с ограниченной ответственностью УК "Наш дом", ИНН 6625061671, адрес: г.Первоуральск, ул.Трубников, д. 48, к. Б, кв. 57.

31. Общество с ограниченной ответственностью "Монтажная компания Востокметаллургмонтаж", ИНН 6684027070, адрес: г.Первоуральск, ул.Белинского, 98.

32. Товарищество собственников жилья "Береговая", ИНН 6625033811, адрес: г.Первоуральск, ул.Береговая, д. 10а.

33. Товарищество собственников жилья "Ватутина 35", ИНН 6684012884, адрес: г.Первоуральск, ул.Ватутина, д. 35.

34. Товарищество собственников жилья "Дом 13", ИНН 6684012933, адрес: г.Первоуральск, д.Старые Решеты, ул.Первомайская, д. 21.

35. Товарищество собственников жилья "Прогресс", ИНН 6625059217, адрес: г.Первоуральск, ул.Степана Разина, 27-14.

36. Товарищество собственников жилья "Папанинцев-18А", ИНН 6684000896, адрес: г.Первоуральск, ул.Папанинцев, 18А-1.

37. Товарищество собственников недвижимости "ТСЖ БЕРЕГОВАЯ 76В", ИНН 6684021342, адрес: г.Первоуральск, ул.Береговая, д. 76В-42.

38. Товарищество собственников жилья "Радищева 19 "А", ИНН 6625060822, адрес: г.Первоуральск, пос.Прогресс, ул.Радищева, 19А (офис, квартира) 1.

39. Товарищество собственников недвижимости "Малахит", ИНН 6684020067, адрес: г.Первоуральск, ул.Комсомольская 5А-16.

40. Общество с ограниченной ответственностью "Комфорт", ИНН 6625057080, адрес: г.Первоуральск, Московское шоссе, 3 км Почтовый адрес: 623100, г. Первоуральск, а/я 900.

41. Товарищество собственников жилья "Строителей, 42А", ИНН 6625056985, адрес: г.Первоуральск, ул.Строителей, 42А.

42. Товарищество собственников жилья "Решеты-4", ИНН 6684012940, адрес: г.Первоуральск, п.Решеты, 4-1.

43. Товарищество собственников жилья "Шанс", ИНН 6684013180, адрес: г.Первоуральск, п.Решеты, 6.

44. Товарищество собственников жилья "Чкаловский", ИНН 6625029727, адрес: г.Первоуральск, ул.Папанинцев, 15/33.

45. Товарищество собственников жилья "Ватутина 62А", ИНН 6625048984, адрес: г.Первоуральск, ул.Ватутина, 62А.

46. Товарищество собственников жилья "Красноармейское 1", ИНН 6625051218, адрес: г.Первоуральск, поселок Билимбай, Красноармейская улица, 30.

47. Товарищество собственников жилья "Парковый", ИНН 6625019990, адрес: г.Первоуральск, ул.Папанинцев, 32.

48. Товарищество собственников недвижимости "Ватутина 68А", ИНН 6684019865, г.Первоуральск, ул.Ватутина 68А-4.

49. Общество с ограниченной ответственностью управляющая компания "Европейское", ИНН 6684029239, адрес: г.Первоуральск, ул.Чкалова, 20А - оф. 18.

50. Товарищество собственников недвижимости "Вайнера", ИНН 6684032143, адрес: г.Первоуральск, ул.Вайнера 47А-46.

51. Товарищество собственников жилья "Олимп", ИНН 6625049748, адрес: г.Первоуральск, ул.Строителей 31.

52. Общество с ограниченной ответственностью "Похоронный дом", ИНН 6684003449, адрес: г.Первоуральск, ул.Вайнера, 10А.

53. Общество с ограниченной ответственностью ЧОП "Запад", ИНН 6625026540, адрес: г.Первоуральск, ул.Береговая, 86.

54. Акционерное общество "Тандер" распределительный центр в г.Первоуральске, ИНН 2310031475, адрес: г.Первоуральск, автомобильная дорога федерального значения Р-242 Пермь - Екатеринбург на км 332+500.

55. Общество с ограниченной ответственностью "Уралгофротара", ИНН 6670112303, адрес: г.Первоуральск, ул.Сантехизделий 1.

56. Закрытое акционерное общество "ПЗКТ", ИНН 6625021397, адрес: г.Первоуральск, ул.Кольцевая, 15.

57. Общество с ограниченной ответственностью "Геострой", ИНН 7724643432, адрес: г.Первоуральск, п.Билимбай, ул.Малышева, 22.

58. Открытое акционерное общество "Уральский трубный завод", ИНН 6625005042, адрес: г.Первоуральск, ул.Сакко и Ванцетти, 28.

59. Общество с ограниченной ответственностью "Завод нефтепромыслового оборудования Уником", ИНН 6684017498, адрес: г.Первоуральск, ул.Фурманова, 24, офис 1.

АДМИНИСТРАЦИЯ ГОРОДСКОГО ОКРУГА ПЕРВОУРАЛЬСК

ПОСТАНОВЛЕНИЕ

04.10.2023 № 2633

г. Первоуральск

О внесении изменений в постановление Администрации городского округа Первоуральск от 10 марта 2023 года № 666 «О создании Комиссии по социальной адаптации и реабилитации ветеранов локальных войн и конфликтов, а также членов их семей в городском округе Первоуральск»

В соответствии с Положением о комиссии по социальной адаптации и реабилитации ветеранов войн и конфликтов, а также членов их семей в городском округе Первоуральск, утвержденным постановлением Администрации городского округа Первоуральск от 21 марта 2023 года № 178 «Об утверждении Положения о комиссии по социальной адаптации реабилитации ветеранов локальных войн и конфликтов, а также членов их семей в городском округе Первоуральск», методическими материалами по работе комиссий по оказанию помощи ветеранам боевых действий, участникам специальной военной операции и членам их семей, письмом Территориального отраслевого исполнительного органа государственной власти Свердловской области - Управления социальной политики Министерства социальной политики Свердловской области № 5 от 28 апреля 2023 года № 2829/ОЛ «О работе комиссии по оказанию помощи ветеранам боевых действий, участника специальной военной операции и членам их семей» и письмом Государственного фонда поддержки участников специальной военной операции «Защитники Отечества», в целях обеспечения оперативного решения вопросов участников специальной военной операции или членов семей погибших участников специальной военной операции, а также для организации взаимодействия между филиалом Государственного Фонда «Защитники Отечества» по Свердловской области и органами местного самоуправления, ведомствами и иными структурами

ПОСТАНОВЛЯЮ:

1. Внести изменения в постановление Администрации городского округа Первоуральск от 10 марта 2023 года № 666 «О создании Комиссии по социальной адаптации и реабилитации ветеранов локальных войн и конфликтов, а также членов их семей в городском округе Первоуральск», утвердив приложение «Состав Комиссии по социальной адаптации и реабилитации ветеранов локальных войн и конфликтов, а также членов их семей в городском округе Первоуральск» в новой редакции, прилагается.

2. Опубликовать настоящее постановление в газете «Вечерний Первоуральск» и разместить на официальном сайте городского округа Первоуральск.

3. Контроль за исполнением настоящего постановления возложить на заместителя Главы городского округа Первоуральск по управлению социальной сферой Л.В. Васильеву.

Глава городского округа Первоуральск И.В. Кабец

Приложение
УТВЕРЖДЕН
постановлением Администрации
городского округа Первоуральск
от 04.10.2023 № 2633

Состав
Комиссии по социальной адаптации и реабилитации ветеранов локальных войн и конфликтов, а также членов их семей в городском округе Первоуральск

Председатель Комиссии:

1	Васильева Любовь Валентиновна	Заместитель Главы городского округа Первоуральск по управлению социальной сферой

Заместитель Председателя Комиссии:

2	Тамман Виталий Аркадьевич	Заместитель Главы городского округа Первоуральск по взаимодействию с органами государственной власти и общественными организациями

Секретарь Комиссии по оказанию помощи ветеранам:

3	Швецова Наталия Рудольфовна	Заместитель начальника отдела обеспечения социальных гарантий и организации социального обслуживания (по согласованию)

Члены комиссии:

4	Ярославцева Марина Юрьевна	Заместитель Главы городского округа Первоуральск по финансово-экономической политике
5	Юдникова Арина Александровна	Заместитель Главы городского округа Первоуральск по проектной и организационной работе
6	Крючков Дмитрий Михайлович	Заместитель Главы городского округа Первоуральск по муниципальному управлению
7	Подяков Денис Николаевич	Заместитель Главы городского округа Первоуральск по жилищно-коммунальному хозяйству, городскому хозяйству и экологии
8	Щербаков Сертей Викторович	Председатель комитета по правовой работе и муниципальной службе Администрации городского округа Первоуральск
9	Логунова Нина Александровна	Начальник Управления социальной политики № 5 (по согласованию)
10	Коршунова Ольга Николаевна	И.о. Начальника Управления образования городского округа Первоуральск (по согласованию)
11	Рожин Александр Игоревич	Главный врач Государственного автономного учреждения здравоохранения Свердловской области «Городская больница города Первоуральска» (по согласованию)
12	Шайдурова Ольга Васильевна	Главный врач Государственного автономного учреждения здравоохранения Свердловской области «Детская

		городская больница города Первоуральска» (по согласованию)
13	Малеев Сергей Евгеньевич	Директор Государственного казенного учреждения «Первоуральский центр занятости» (по согласованию)
14	Абраменко Дмитрий Александрович	Врио начальника Отдела Министерства внутренних дел России города Первоуральска, полковник полиции (по согласованию)
15	Степанов Сергей Владимирович	Заместитель начальника автошколы профессионально-образовательного учреждения «Первоуральская автомобильная школа ДОСААФ» (по согласованию)
16	Патраков Никита Анатольевич	Военный комиссар города Первоуральск и Шалинского района Свердловской области (по согласованию)
17	Гонцов Вадим Александрович	Заведующий организационно-методическим кабинетом филиала «Первоуральская психиатрическая больница» Государственного автономного учреждения здравоохранения Свердловской области «Свердловская областная клиническая психиатрическая больница» (по согласованию)
18	Зимин Александр Сергеевич	Руководитель клиентской службы (на правах отдела) в городе Первоуральске отделения фонда пенсионного и социального страхования РФ по Свердловской области (по согласованию)
19	Анисимова Наталья Юрьевна	Ведущий специалист Администрации городского округа Первоуральск
20	Локосова Александра Александровна	Ведущий специалист Администрации городского округа Первоуральск
21	Арсланова Татьяна Александровна	Социальный координатор филиала Государственного фонда поддержки участников специальной военной операции «Защитники Отечества» по Свердловской области в городском округе Первоуральск
22	Гильманова Ирина Викторовна	Социальный координатор филиала Государственного фонда поддержки участников специальной военной операции «Защитники Отечества» по Свердловской области в городском округе Первоуральск
23	Лаврентьева Лариса Анатольевна	Социальный координатор филиала Государственного фонда поддержки участников специальной военной операции «Защитники Отечества» по Свердловской области в городском округе Первоуральск
24	Сосунова Людмила Ивановна	Социальный координатор филиала Государственного фонда поддержки участников специальной военной операции «Защитники Отечества» по Свердловской области в городском округе Первоуральск

АДМИНИСТРАЦИЯ ГОРОДСКОГО ОКРУГА ПЕРВОУРАЛЬСК

ПОСТАНОВЛЕНИЕ

05.10.2023 № 2643

г. Первоуральск

Об утверждении требований к организациям, образующим инфраструктуру поддержки субъектов малого и среднего предпринимательства на территории Администрации городского округа Первоуральск

В соответствии со статьями 11 и 15 Федерального закона от 24 июля 2007 года № 209-ФЗ «О развитии малого и среднего предпринимательства в Российской Федерации», в целях создания условий для развития малого и среднего предпринимательства на территории городского округа Первоуральск, руководствуясь Уставом городского округа Первоуральск, Администрация городского округа Первоуральск

ПОСТАНОВЛЯЕТ:

1. Утвердить требования к организациям, образующим инфраструктуру поддержки субъектов малого и среднего предпринимательства на территории городского округа Первоуральск (прилагается).

2. Настоящее постановление опубликовать в газете «Вечерний Первоуральск» и разместить на официальном сайте городского округа Первоуральск.

3. Контроль за исполнением настоящего постановления возложить на заместителя Главы городского округа Первоуральск по проектной и организационной работе А.А. Юдникову.

Глава городского округа Первоуральск И.В. Кабец

Приложение
УТВЕРЖДЕНЫ
постановлением Администрации
городского округа Первоуральск
от 05.10.2023 № 2643

ТРЕБОВАНИЯ К ОРГАНИЗАЦИЯМ,
ОБРАЗУЮЩИМ ИНФРАСТРУКТУРУ ПОДДЕРЖКИ
СУБЪЕКТОВ МАЛОГО И СРЕДНЕГО ПРЕДПРИНИМАТЕЛЬСТВА
НА ТЕРРИТОРИИ ГОРОДСКОГО ОКРУГА ПЕРВОУРАЛЬСК

1. Требования к организациям, образующим инфраструктуру поддержки малого и среднего предпринимательства на территории городского округа Первоуральск, разработаны в соответствие с Федеральным законом от 24 июля 2007 года № 209-ФЗ «О развитии малого и среднего предпринимательства в Российской Федерации» (далее – Федеральный закон).

2. Перечень организаций, входящих в инфраструктуру поддержки субъектов малого и среднего предпринимательства, определен в соответствие со статьей 15 Федерального закона.

3. Организации, входящие в инфраструктуру поддержки субъектов малого и среднего предпринимательства (далее – инфраструктура) должны отвечать следующим требованиям:

1) организации должны быть созданы полностью или частично за счет средств бюджета Свердловской области и (или) бюджета городского округа Первоуральск (в том числе средств субсидий из бюджета Свердловской области бюджету городского округа Первоуральск на поддержку субъектов малого и среднего предпринимательства), за счет иного имущества, находящегося в муниципальной собственности городского округа Первоуральск, при реализации государственных программ Свердловской области, муниципальных программ (подпрограмм) городского округа Первоуральск, иных федеральных и региональных программ развития малого и среднего предпринимательства;

2) одним из учредителей организации является Администрация городского округа Первоуральск (или) Свердловский областной фонд поддержки предпринимательства;

3) предмет деятельности организации, предусмотренный уставом организации, должен включать один или несколько видов деятельности:

- предоставление финансовой поддержки субъектам малого и среднего предпринимательства;

- информационное обслуживание и консультационная поддержка субъектов малого и среднего предпринимательства, физических лиц, применяющим специальный налоговый режим «Налог на профессиональный доход» (далее – самозанятые граждане), а также лиц, заинтересованных в начале осуществления предпринимательской деятельности;

- содействие деловым контактам и совместным проектам в форме информационных, консультационных, посреднических, представительских и агентских услуг для субъектов малого и среднего предпринимательства;

- оказание субъектам малого и среднего предпринимательства услуг в области бухгалтерского учета, включая подготовку бухгалтерской и налоговой отчетности и передачу документов в налоговые органы и внебюджетные фонды;

- правовая поддержка субъектов малого и среднего предпринимательства и граждан, включая консультирование по юридическим вопросам осуществления предпринимательской деятельности, оказание содействия при регистрации индивидуальных предпринимателей и коммерческих организаций;

- реализация мероприятий, направленных на развитие предпринимательской деятельности, открытие собственного дела и создание новых рабочих мест;

- популяризация предпринимательской деятельности, в том числе социального предпринимательства, путем организации и проведения круглых столов, конференций, семинаров, вебинаров и иных публичных мероприятий;

- исследование конъюнктуры рынка и выявление общественного мнения;

- иные виды деятельности в рамках реализации муниципальных программ городского округа Первоуральск, направленных на создание и развитие субъектов малого и среднего предпринимательства и самозанятых граждан и предусмотренные уставом организации инфраструктуры поддержки субъектов малого и среднего предпринимательства.

ИЗВЕЩЕНИЕ О ПРОВЕДЕНИИ ЗАСЕДАНИЯ СОГЛАСИТЕЛЬНОЙ КОМИССИИ ПО ВОПРОСУ СОГЛАСОВАНИЯ МЕСТОПОЛОЖЕНИЯ ГРАНИЦ ЗЕМЕЛЬНЫХ УЧАСТКОВ ПРИ ВЫПОЛНЕНИИ КОМПЛЕКСНЫХ КАДАСТРОВЫХ РАБОТ

В отношении объектов недвижимого имущества, расположенных на территории кадастрового квартала (территориях нескольких смежных кадастровых кварталов):
субъект Российской Федерации **Свердловская область**,
муниципальное образование **городской округ Первоуральск**,
населенный пункт **г. Первоуральск**
№ кадастрового квартала (нескольких смежных кадастровых кварталов): **66:58:0104003, 66:58:0104004**
в соответствии с государственным (муниципальным) контрактом от **20 июня 2023** г. № **63-279**
выполняются комплексные кадастровые работы.

Уведомляем всех заинтересованных лиц о завершении подготовки проекта карты-плана территории, с которым можно ознакомиться по адресу: **623101, Свердловская область, г. Первоуральск, ул. Советская, 1, по предварительной записи (тел. 8(3439)64-60-64 доб. 301**
или на официальных сайтах в информационно-телекоммуникационной сети "Интернет":

Администрация городского округа Первоуральск	**https://prvadm.ru/, раздел «Градостроительство» «Комплексные кадастровые работы»**
Министерство по управлению государственным имуществом Свердловской области	**http://mugiso.midural.ru/**
Филиал Федерального государственного бюджетного учреждения «Федеральная кадастровая палата Федеральной службы государственной регистрации, кадастра и картографии» по Уральскому Федеральному округу	**https://kadastr.ru/**

Заседание согласительной комиссии по вопросу согласования местоположения границ земельных участков, в отношении которых проводятся комплексные кадастровые работы
на территории кадастрового квартала **66:58:0104003** состоится по адресу: Свердловская область, г. Первоуральск, ул. Ватутина, 41, каб. 335 "07" ноября 2023 г. в 11 часов 00 минут.
на территории кадастрового квартала **66:58:0104004** состоится по адресу: Свердловская область, г. Первоуральск, ул. Ватутина, 41, каб. 335 "07" ноября 2023 г. в 11 часов 00 минут.

Для участия в согласовании местоположения границ при себе необходимо иметь документ, удостоверяющий личность, а также документы, подтверждающие права на соответствующий земельный участок.

Обоснованные возражения относительно местоположения границ земельных участков, содержащегося в проекте карты-плана территории, можно представить в согласительную комиссию в письменной форме в период с "05" октября 2023 г. по "07" ноября 2023 г.

Возражения оформляются в соответствии с частью 15 статьи 42.10 Федерального закона от 24 июля 2007 г. N 221-ФЗ "О государственном кадастре недвижимости" <6> и включают в себя сведения о лице, направившем данное возражение, в том числе фамилию, имя и (при наличии) отчество, а также адрес правообладателя и (или) адрес электронной почты правообладателя, реквизиты документа, удостоверяющего его личность, обоснование причин его несогласия с местоположением границы земельного участка, кадастровый номер земельного участка (при наличии) или обозначение образуемого земельного участка в соответствии с проектом карты-плана территории. К указанным возражениям должны быть приложены копии документов, подтверждающих право лица, направившего данное возражение, на такой земельный участок, или иные документы, устанавливающие или удостоверяющие права на такой земельный участок, а также документы, определяющие (определявшие) местоположение границ при образовании такого земельного участка (при наличии).

В случае отсутствия таких возражений местоположение границ земельных участков считается согласованным.

Замечания и предложения принимаются:
1) Администрация городского округа Первоуральск почтовый адрес: 623109, Свердловская обл., г. Первоуральск, ул. Ватутина, 41, адрес электронной почты: uaig@prvadm.ru номер контактного телефона: 8(3439) 64-60-64 доб. 301, 309
2) Общество с ограниченной ответственностью «ТРИДГЕОНН», электронная почта: geo3d-nn@yandex.ru номер контактного телефона: +79030564959

Второе заседание согласительной комиссии по вопросу согласования местоположения границ земельных участков, в отношении которых проводятся комплексные кадастровые работы
на территории кадастрового квартала **66:58:0104003** состоится по адресу: Свердловская область, г. Первоуральск, ул. Ватутина, 41, каб. 335 "08" декабря 2023 г. в 11 часов 00 минут.
на территории кадастрового квартала **66:58:0104003** состоится по адресу: Свердловская область, г. Первоуральск, ул. Ватутина, 41, каб. "08" декабря 2023 г. в 11 часов 00 минут.

КАРТА-ПЛАН ТЕРРИТОРИИ

Пояснительная записка

1. Сведения о территории выполнения комплексных кадастровых работ: 66:58:0104003

(наименование субъекта Российской Федерации, муниципального образования, населенного пункта, уникальные учетные номера кадастровых кварталов, иные сведения, позволяющие определить местоположение территории, на которой выполняются комплексные кадастровые работы, например, наименование садоводческого или огороднического некоммерческого товарищества, гаражного кооператива, элемента планировочной структуры)

2. Основания выполнения комплексных кадастровых работ:

Наименование, дата и номер документа, на основании которого выполняются комплексные кадастровые работы: "20" июня 2023 г. , 47-279, Муниципальный контракт

3. Дата подготовки карты-плана территории: "30" сентября 2023 г.

4. Сведения о заказчике(ах) комплексных кадастровых работ:

В отношении юридического лица, органа местного самоуправления муниципального района, муниципального округа или городского округа либо уполномоченного исполнительного органа государственной власти субъекта Российской Федерации:
полное или сокращенное (в случае, если имеется) наименование: Администрация городского округа Первоуральск
основной государственный регистрационный номер: 1036601476922
идентификационный номер налогоплательщика: 6625004730

В отношении физического лица или представителя физических или юридических лиц:
фамилия, имя, отчество (последнее - при наличии): -
страховой номер индивидуального лицевого счета в системе обязательного пенсионного страхования Российской Федерации (СНИЛС): -
Наименование и реквизиты документа, подтверждающие полномочия представителя заказчика(ов) комплексных кадастровых работ: -
Адрес электронной почты (для направления уведомления о результатах внесения сведений в Единый государственный реестр недвижимости): -

5. Сведения об исполнителе комплексных кадастровых работ:

Полное или сокращенное (в случае, если имеется) наименование и адрес юридического лица, с которым заключен государственный или муниципальный контракт либо договор подряда на выполнение комплексных кадастровых работ: ООО "ТРИДГЕОНН"

Фамилия, имя, отчество кадастрового инженера (последнее - при наличии): Некрасова Дарья Вячеславовна и основной государственный регистрационный номер кадастрового инженера индивидуального предпринимателя (ОГРНИП): -

Страховой номер индивидуального лицевого счета в системе обязательного пенсионного страхования Российской Федерации (СНИЛС) кадастрового инженера: 128-431-365 49

Уникальный реестровый номер кадастрового инженера в реестре саморегулируемой организации кадастровых инженеров и дата внесения сведений о физическом лице в такой реестр: 0501, 2016-06-28

Полное или (в случае, если имеется) сокращенное наименование саморегулируемой организации кадастровых инженеров, членом которой является кадастровый инженер: А СРО "ПрофДКИ"

Контактный телефон: +79030564959

Почтовый адрес и адрес электронной почты, по которым осуществляется связь с кадастровым инженером: Нижний Новгород, пр-кт Гагарина, д.29, офис 419 dar.diomina2015@yandex.ru

6. Перечень документов, использованных при подготовке карты-плана территории

№ п/п	Реквизиты документа				
	Вид	Дата	Номер	Наименование	Иные сведения
1	2	3	4	5	6
1	Документы градостроительного зонирования (Правила землепользования и застройки)	28.07.2016	489	Правила землепользования и застройки территории городского округа Первоуральск Свердловской области	-

7. Пояснения к карте-плану территории

1. При проведении комплексных кадастровых работ на территории кадастрового квартала 66:58:0104003 исправлены реестровые ошибки в местоположении границ и площади 108 земельных участков. Границы земельных участков установлены с учетом фактически используемой площади, границ смежных земельных участков и в соответствии с требованиями земельного законодательства. Если оставить границы земельных участков без изменений, то произойдет наложение на соседние земельные участки, а также на земли общего пользования (дороги, улицы, проезды). Местоположение границ земельных участков уточнено исходя из границ, существующих на местности более 15 лет с использованием искусственных ограждений, позволяющих определить местоположение границ земельных участков. Границы земельных участков установлены согласно фактическому местоположению на местности. При проведении комплексных кадастровых работ на территории кадастрового квартала 66:58:0104003 уточнены сведения о местоположении границ 80 объектов капитального строительства. При проведении комплексных кадастровых работ на территории кадастрового квартала 66:58:0104003 исправлены реестровые ошибки в местоположении границ 14 объектов капитального строительства. Сведения ЕГРН об объектах недвижимости с кадастровыми номерами 66:58:0104003:43, 66:58:0104003:158, 66:58:0104003:294, 66:58:0104003:302, 66:58:0104003:303, 66:58:0104003:304, 66:58:0104003:305, 66:58:0104003:309, 66:58:0104003:310, 66:58:0104003:311, 66:58:0104003:312 остаются без изменений. Объект капитального строительства с кадастровым номером 66:58:0104003:191 фактически расположен в кадастровом квартале 66:58:0120001. Объект капитального строительства с кадастровым номером 66:58:0104003:194 фактически расположен в кадастровом квартале 66:58:0104001. Объект капитального строительства с кадастровым номером 66:58:0104003:193 фактически расположен в кадастровом квартале 66:58:0104004. Объекты капитального строительства с кадастровыми номерами 66:58:0104003:198, 66:58:0104003:199 фактически расположены в кадастровом квартале 66:58:0701005. Объекты капитального строительства с кадастровыми номерами 66:58:0104003:197, 66:58:0104003:297 фактически расположены в кадастровом квартале 66:58:2101004. Объект капитального строительства с кадастровым номером 66:58:0104003:164 является дублем объекта капитального строительства с кадастровым номером 66:58:0104003:428. Объект капитального строительства с кадастровым номером 66:58:0104003:200 является дублем объекта капитального строительства с кадастровым номером 66:58:0104003:201. Фактическое местоположение объектов капитального строительства с кадастровыми номерами 66:58:0104003:180, 66:58:0104003:187, 66:58:0104003:273 определить не представляется возможным в результате их фактического разрушения.

Сведения об уточняемых земельных участках, необходимые для исправления реестровых ошибок в сведениях о местоположении их границ

1. Сведения о характерных точках границ уточняемого земельного участка с кадастровым номером 66:58:0104003:1 :

Система координат МСК-66 — Зона № 1

Обозначение характерных точек границ	Координаты, м				Метод определения координат	Формулы, примененные для расчета средней квадратической погрешности определения координат характерных точек границ (Mt), с подставленными в такие формулы значениями и итоговые (вычисленные) значения Mt, м	Описание закрепления точки
	содержатся в Едином государственном реестре недвижимости		определены в результате выполнения комплексных кадастровых работ				
	X	Y	X	Y			
1	2	3	4	5	6	7	8
801	-	-	400712.51	1491940.57	Аналитический метод	Mt = 0.10	-
802	-	-	400712.86	1491933.13	Аналитический метод	Mt = 0.10	-
803	-	-	400713.57	1491927.08	Аналитический метод	Mt = 0.10	-
791	-	-	400713.86	1491923.53	Аналитический метод	Mt = 0.10	-
792	-	-	400719.84	1491924.04	Аналитический метод	Mt = 0.10	-
793	-	-	400725.19	1491924.38	Аналитический метод	Mt = 0.10	-
794	-	-	400731.38	1491925.00	Аналитический метод	Mt = 0.10	-
795	-	-	400733.36	1491925.09	Аналитический метод	Mt = 0.10	-
796	-	-	400752.33	1491925.97	Аналитический метод	Mt = 0.10	-
797	-	-	400755.57	1491926.17	Аналитический метод	Mt = 0.10	-
798	-	-	400757.84	1491926.45	Аналитический метод	Mt = 0.10	-
799	-	-	400776.68	1491925.51	Аналитический метод	Mt = 0.10	-
800	-	-	400797.04	1491925.17	Аналитический метод	Mt = 0.10	-
804	-	-	400799.45	1491940.88	Аналитический метод	Mt = 0.10	-
805	-	-	400783.32	1491941.61	Аналитический метод	Mt = 0.10	-
806	-	-	400758.37	1491941.58	Аналитический метод	Mt = 0.10	-
807	-	-	400755.26	1491941.49	Аналитический метод	Mt = 0.10	-
808	-	-	400749.62	1491941.53	Аналитический метод	Mt = 0.10	-
809	-	-	400738.67	1491941.51	Аналитический метод	Mt = 0.10	-
810	-	-	400721.41	1491940.91	Аналитический метод	Mt = 0.10	-
801	-	-	400712.51	1491940.57	Аналитический метод	Mt = 0.10	-

2. Сведения о частях границ уточняемого земельного участка с кадастровым номером 66:58:0104003:1 :

Обозначение части границ		Горизонтальное проложение (S), м	Описание прохождения части границ	Сведения о согласовании местоположения границ (согласовано/спорное)
от т.	до т.			
1	2	3	4	5
801	802	7.45	-	-
802	803	6.09	-	-
803	791	3.56	-	-
791	792	6.00	-	-
792	793	5.36	-	-
793	794	6.22	-	-
794	795	1.98	-	-
795	796	18.99	-	-
796	797	3.25	-	-
797	798	2.29	-	-
798	799	18.86	-	-
799	800	20.36	-	-
800	804	15.89	-	-
804	805	16.15	-	-
805	806	24.95	-	-
806	807	3.11	-	-
807	808	5.64	-	-
808	809	9.95	-	-
809	810	18.27	-	-
810	801	8.91	-	-

3. Сведения о характеристиках уточняемого земельного участка с кадастровым номером 66:58:0104003:1 :

№ п/п	Наименование характеристики	Значение характеристики
1	2	3
1.	Адрес земельного участка	-
1.1.	Сведения о местоположении земельного участка (при отсутствии адреса) в структурированном в соответствии с федеральной информационной адресной системой виде	Российская Федерация, 623116, Свердловская область, город Первоуральск, улица Краснофлотцев, дом 12
1.2.	Дополнительные сведения о местоположении земельного участка	Свердловская область, г. Первоуральск, ул. Краснофлотцев, д 12-1
2.	Площадь земельного участка ± величина погрешности определения (вычисления) площади (Р ± ΔР), м2	1365 ± 13
3.	Формула, примененная для расчета предельной допустимой погрешности определения площади земельного участка, с подставленными значениями и итоговые (вычисленные) значения (ΔР), м2	ΔР = 3.5*Mt*√P = 3.5*0.1*√1365 = 13
4.	Площадь земельного участка согласно сведениям Единого государственного реестра недвижимости (Ркад), м2	1366
5.	Оценка расхождения Р и Ркад (Р - Ркад), м2	1
6.	Предельные минимальный и максимальный размеры земельного участка (Рмин и Рмакс), м2	600 1500

Сведения об уточняемых земельных участках, необходимые для исправления реестровых ошибок в сведениях о местоположении их границ

1. Сведения о характерных точках границ уточняемого земельного участка с кадастровым номером 66:58:0104003:2 :

Система координат МСК-66 — Зона № 1

Обозначение характерных точек границ	Координаты, м				Метод определения координат	Формулы, примененные для расчета средней квадратической погрешности определения координат характерных точек границ (Mt), с подставленными в такие формулы значениями и итоговые (вычисленные) значения Mt, м	Описание закрепления точки
	содержатся в Едином государственном реестре недвижимости		определены в результате выполнения комплексных кадастровых работ				
	X	Y	X	Y			
1	2	3	4	5	6	7	8
765	-	-	400757.06	1491886.57	Аналитический метод	Mt = 0.10	-
766	-	-	400723.15	1491885.74	Аналитический метод	Mt = 0.10	-
767	-	-	400715.78	1491885.78	Аналитический метод	Mt = 0.10	-
768	-	-	400715.49	1491895.57	Аналитический метод	Mt = 0.10	-
769	-	-	400714.80	1491905.75	Аналитический метод	Mt = 0.10	-
770	-	-	400755.94	1491908.04	Аналитический метод	Mt = 0.10	-
771	-	-	400794.14	1491908.32	Аналитический метод	Mt = 0.10	-
772	-	-	400783.77	1491886.40	Аналитический метод	Mt = 0.10	-
773	-	-	400769.93	1491886.76	Аналитический метод	Mt = 0.10	-
765	-	-	400757.06	1491886.57	Аналитический метод	Mt = 0.10	-

2. Сведения о частях границ уточняемого земельного участка с кадастровым номером 66:58:0104003:2 :

Обозначение части границ		Горизонтальное проложение (S), м	Описание прохождения части границ	Сведения о согласовании местоположения границ (согласовано/спорное)
от т.	до т.			
1	2	3	4	5
765	766	33.92	-	-
766	767	7.37	-	-
767	768	9.79	-	-
768	769	10.20	-	-
769	770	41.20	-	-
770	771	38.20	-	-
771	772	24.25	-	-
772	773	13.84	-	-
773	765	12.87	-	-

3. Сведения о характеристиках уточняемого земельного участка с кадастровым номером 66:58:0104003:2 :

№ п/п	Наименование характеристики	Значение характеристики
1	2	3
1.	Адрес земельного участка	-
1.1.	Сведения о местоположении земельного участка (при отсутствии адреса) в структурированном в соответствии с федеральной информационной адресной системой виде	Российская Федерация, 623116, Свердловская область, город Первоуральск, улица Краснофлотцев, дом 14
1.2.	Дополнительные сведения о местоположении земельного участка	Свердловская область, г. Первоуральск, ул. Краснофлотцев, д 14
2.	Площадь земельного участка ± величина погрешности определения (вычисления) площади (Р ± ΔР), м2	1558 ± 14
3.	Формула, примененная для расчета предельной допустимой погрешности определения площади земельного участка, с подставленными значениями и итоговые (вычисленные) значения (ΔР), м2	ΔР = 3.5*Mt*√P = 3.5*0.1*√1558 = 14
4.	Площадь земельного участка согласно сведениям Единого государственного реестра недвижимости (Ркад), м2	1554
5.	Оценка расхождения Р и Ркад (Р - Ркад), м2	4
6.	Предельные минимальный и максимальный размеры земельного участка (Рмин и Рмакс), м2	600 1500
7.	Кадастровый номер или иной государственный учетный номер (инвентарный) объекта недвижимости, расположенного на земельном участке	66:58:0104003:169
8.	Вид (виды) разрешенного использования	для индивидуального жилищного строительства
8.1.	Дополнительные сведения об использовании земельного участка	-
9.	Сведения о земельных участках (землях общего пользования, территории общего пользования), посредством которых обеспечивается доступ	Земли общего пользования
10.	Иные сведения	-

4. Пояснения к сведениям об уточняемом земельном участке с кадастровым номером 66:58:0104003:2 :

1.	-

Сведения об уточняемых земельных участках, необходимые для исправления реестровых ошибок в сведениях о местоположении их границ

1. Сведения о характерных точках границ уточняемого земельного участка с кадастровым номером 66:58:0104003:20 :

Система координат МСК-66 — Зона № 1

Обозначение характерных точек границ	Координаты, м: содержатся в Едином государственном реестре недвижимости X	Y	определены в результате выполнения комплексных кадастровых работ X	Y	Метод определения координат	Формулы, примененные для расчета средней квадратической погрешности определения координат характерных точек границ (Mt), с подставленными в такие формулы значениями и итоговые (вычисленные) значения Mt, м	Описание закрепления точки
1	2	3	4	5	6	7	8
623	-	-	400652.25	1491855.84	Аналитический метод	Mt = 0.10	-
624	-	-	400651.56	1491867.02	Аналитический метод	Mt = 0.10	-
625	-	-	400653.55	1491871.48	Аналитический метод	Mt = 0.10	-
626	-	-	400641.19	1491870.50	Аналитический метод	Mt = 0.10	-
627	-	-	400642.78	1491855.07	Аналитический метод	Mt = 0.10	-
623	-	-	400652.25	1491855.84	Аналитический метод	Mt = 0.10	-

2. Сведения о частях границ уточняемого земельного участка с кадастровым номером 66:58:0104003:20 :

Обозначение части границ: от т.	до т.	Горизонтальное проложение (S), м	Описание прохождения части границ	Сведения о согласовании местоположения границ (согласовано/спорное)
1	2	3	4	5
623	624	11.20	-	-
624	625	4.88	-	-
625	626	12.40	-	-
626	627	15.51	-	-
627	623	9.50	-	-

3. Сведения о характеристиках уточняемого земельного участка с кадастровым номером 66:58:0104003:20 :

№ п/п	Наименование характеристики	Значение характеристики
1	2	3
1.	Адрес земельного участка	-
1.1.	Сведения о местоположении земельного участка (при отсутствии адреса) в структурированном в соответствии с федеральной информационной адресной системой виде	Российская Федерация, 623116, Свердловская область, город Первоуральск, улица Краснофлотцев, дом 20
1.2.	Дополнительные сведения о местоположении земельного участка	Свердловская область, г. Первоуральск, ул. Краснофлотцев, д. 20
2.	Площадь земельного участка ± величина погрешности определения (вычисления) площади (P ± ΔP), м2	157 ± 4
3.	Формула, примененная для расчета предельной допустимой погрешности определения площади земельного участка, с подставленными значениями и итоговые (вычисленные) значения (ΔP), м2	ΔP = 3.5*Mt*√P = 3.5*0.1*√157 = 4
4.	Площадь земельного участка согласно сведениям Единого государственного реестра недвижимости (Ркад), м2	157
5.	Оценка расхождения P и Ркад (P - Ркад), м2	-
6.	Предельные минимальный и максимальный размеры земельного участка (Рмин и Рмакс), м2	- -
7.	Кадастровый номер или иной государственный учетный номер (инвентарный) объекта недвижимости, расположенного на земельном участке	66:58:0104003:189
8.	Вид (виды) разрешенного использования	Для производственной деятельности
8.1.	Дополнительные сведения об использовании земельного участка	-
9.	Сведения о земельных участках (землях общего пользования, территории общего пользования), посредством которых обеспечивается доступ	Земли общего пользования
10.	Иные сведения	-

4. Пояснения к сведениям об уточняемом земельном участке с кадастровым номером 66:58:0104003:20 :

1.	-

Сведения об уточняемых земельных участках, необходимые для исправления реестровых ошибок в сведениях о местоположении их границ

1. Сведения о характерных точках границ уточняемого земельного участка с кадастровым номером 66:58:0104003:50 :

Система координат МСК-66 — Зона № 1

Обозначение характерных точек границ	Координаты, м: содержатся в Едином государственном реестре недвижимости X	Y	определены в результате выполнения комплексных кадастровых работ X	Y	Метод определения координат	Формулы, примененные для расчета средней квадратической погрешности определения координат характерных точек границ (Mt), с подставленными в такие формулы значениями и итоговые (вычисленные) значения Mt, м	Описание закрепления точки
1	2	3	4	5	6	7	8
734	-	-	400689.88	1491921.56	Аналитический метод	Mt = 0.10	-
735	-	-	400689.15	1491938.48	Аналитический метод	Mt = 0.10	-
736	-	-	400688.01	1491954.98	Аналитический метод	Mt = 0.10	-
737	-	-	400671.64	1491954.01	Аналитический метод	Mt = 0.10	-
738	-	-	400656.96	1491953.29	Аналитический метод	Mt = 0.10	-
686	-	-	400643.01	1491952.31	Аналитический метод	Mt = 0.10	-
685	-	-	400644.17	1491941.98	Аналитический метод	Mt = 0.10	-
688	-	-	400647.20	1491942.07	Аналитический метод	Mt = 0.10	-
689	-	-	400647.82	1491935.61	Аналитический метод	Mt = 0.10	-
690	-	-	400649.14	1491917.87	Аналитический метод	Mt = 0.10	-
739	-	-	400668.30	1491919.94	Аналитический метод	Mt = 0.10	-
740	-	-	400679.89	1491920.98	Аналитический метод	Mt = 0.10	-
734	-	-	400689.88	1491921.56	Аналитический метод	Mt = 0.10	-

2. Сведения о частях границ уточняемого земельного участка с кадастровым номером 66:58:0104003:50 :

Обозначение части границ: от т.	до т.	Горизонтальное проложение (S), м	Описание прохождения части границ	Сведения о согласовании местоположения границ (согласовано/спорное)
1	2	3	4	5
734	735	16.94	-	-
735	736	16.54	-	-
736	737	16.40	-	-
737	738	14.70	-	-
738	686	13.98	-	-
686	685	10.39	-	-
685	688	3.03	-	-

3. Сведения о характеристиках уточняемого земельного участка с кадастровым номером 66:58:0104003:50 :

№ п/п	Наименование характеристики	Значение характеристики
1	2	3
1.	Адрес земельного участка	-
1.1.	Сведения о местоположении земельного участка (при отсутствии адреса) в структурированном в соответствии с федеральной информационной адресной системой виде	Российская Федерация, 623116, Свердловская область, город Первоуральск, улица Краснофлотцев, дом 35
1.2.	Дополнительные сведения о местоположении земельного участка	Свердловская область, г. Первоуральск, ул. Краснофлотцев, д. 35
2.	Площадь земельного участка ± величина погрешности определения (вычисления) площади (P ± ΔP), м2	712 ± 9
3.	Формула, примененная для расчета предельной допустимой погрешности определения площади земельного участка, с подставленными значениями и итоговые (вычисленные) значения (ΔP), м2	ΔP = 3.5*Mt*√P = 3.5*0.1*√712 = 9
4.	Площадь земельного участка согласно сведениям Единого государственного реестра недвижимости (Ркад), м2	704
5.	Оценка расхождения P и Ркад (P - Ркад), м2	8
6.	Предельные минимальный и максимальный размеры земельного участка (Рмин и Рмакс), м2	600 1500
7.	Кадастровый номер или иной государственный учетный номер (инвентарный) объекта недвижимости, расположенного на земельном участке	66:58:0104003:183
8.	Вид (виды) разрешенного использования	под жилой дом для индивидуального жилищного строительства
8.1.	Дополнительные сведения об использовании земельного участка	-
9.	Сведения о земельных участках (землях общего пользования, территории общего пользования), посредством которых обеспечивается доступ	Земли общего пользования
10.	Иные сведения	-

4. Пояснения к сведениям об уточняемом земельном участке с кадастровым номером 66:58:0104003:50 :

1.	-

Сведения об уточняемых земельных участках, необходимые для исправления реестровых ошибок в сведениях о местоположении их границ

1. Сведения о характерных точках границ уточняемого земельного участка с кадастровым номером 66:58:0104003:34 :

Система координат МСК-66 — Зона № 1

Обозначение характерных точек границ	Координаты, м: содержатся в Едином государственном реестре недвижимости X	Y	определены в результате выполнения комплексных кадастровых работ X	Y	Метод определения координат	Формулы, примененные для расчета средней квадратической погрешности определения координат характерных точек границ (Mt), с подставленными в такие формулы значениями и итоговые (вычисленные) значения Mt, м	Описание закрепления точки
1	2	3	4	5	6	7	8
811	-	-	400758.63	1491957.26	Аналитический метод	Mt = 0.10	-
812	-	-	400748.47	1491957.17	Аналитический метод	Mt = 0.10	-
813	-	-	400734.37	1491957.55	Аналитический метод	Mt = 0.10	-
814	-	-	400731.24	1491957.50	Аналитический метод	Mt = 0.10	-
815	-	-	400726.69	1491957.22	Аналитический метод	Mt = 0.10	-
816	-	-	400711.61	1491956.19	Аналитический метод	Mt = 0.10	-
817	-	-	400710.53	1491973.38	Аналитический метод	Mt = 0.10	-
818	-	-	400719.02	1491974.00	Аналитический метод	Mt = 0.10	-
819	-	-	400729.99	1491974.80	Аналитический метод	Mt = 0.10	-
820	-	-	400756.93	1491973.52	Аналитический метод	Mt = 0.10	-
821	-	-	400757.74	1491965.39	Аналитический метод	Mt = 0.10	-
811	-	-	400758.63	1491957.26	Аналитический метод	Mt = 0.10	-

2. Сведения о частях границ уточняемого земельного участка с кадастровым номером 66:58:0104003:34 :

Обозначение части границ: от т.	до т.	Горизонтальное проложение (S), м	Описание прохождения части границ	Сведения о согласовании местоположения границ (согласовано/спорное)
1	2	3	4	5
811	812	10.16	-	-
812	813	14.11	-	-
813	814	3.13	-	-
814	815	4.56	-	-
815	816	15.12	-	-
816	817	17.22	-	-
817	818	8.51	-	-
818	819	11.00	-	-
819	820	26.97	-	-

3. Сведения о характеристиках уточняемого земельного участка с кадастровым номером 66:58:0104003:34 :

№ п/п	Наименование характеристики	Значение характеристики
1	2	3
1.	Адрес земельного участка	-
1.1.	Сведения о местоположении земельного участка (при отсутствии адреса) в структурированном в соответствии с федеральной информационной адресной системой виде	Российская Федерация, 623116, Свердловская область, город Первоуральск, улица Краснофлотцев, дом 10
1.2.	Дополнительные сведения о местоположении земельного участка	Свердловская область, г. Первоуральск, ул. Краснофлотцев, д. 10
2.	Площадь земельного участка ± величина погрешности определения (вычисления) площади (P ± ΔP), м2	794 ± 10
3.	Формула, примененная для расчета предельной допустимой погрешности определения площади земельного участка, с подставленными значениями и итоговые (вычисленные) значения (ΔP), м2	ΔP = 3.5*Mt*√P = 3.5*0.1*√794 = 10
4.	Площадь земельного участка согласно сведениям Единого государственного реестра недвижимости (Ркад), м2	789
5.	Оценка расхождения P и Ркад (P - Ркад), м2	5
6.	Предельные минимальный и максимальный размеры земельного участка (Рмин и Рмакс), м2	600 1500
7.	Кадастровый номер или иной государственный учетный номер (инвентарный) объекта недвижимости, расположенного на земельном участке	66:58:0104003:276
8.	Вид (виды) разрешенного использования	для индивидуального жилищного строительства
8.1.	Дополнительные сведения об использовании земельного участка	-
9.	Сведения о земельных участках (землях общего пользования, территории общего пользования), посредством которых обеспечивается доступ	Земли общего пользования
10.	Иные сведения	-

4. Пояснения к сведениям об уточняемом земельном участке с кадастровым номером 66:58:0104003:34 :

1.	-

Сведения об уточняемых земельных участках, необходимые для исправления реестровых ошибок в сведениях о местоположении их границ

1. Сведения о характерных точках границ уточняемого земельного участка с кадастровым номером 66:58:0104003:51 :

Система координат МСК-66 — Зона № 1

Обозначение характерных точек границ	Координаты, м: содержатся в Едином государственном реестре недвижимости X	Y	определены в результате выполнения комплексных кадастровых работ X	Y	Метод определения координат	Формулы, примененные для расчета средней квадратической погрешности определения координат характерных точек границ (Mt), с подставленными в такие формулы значениями и итоговые (вычисленные) значения Mt, м	Описание закрепления точки
1	2	3	4	5	6	7	8
756	-	-	400641.06	1491997.37	Аналитический метод	Mt = 0.10	-
757	-	-	400640.65	1492015.48	Аналитический метод	Mt = 0.10	-
776	-	-	400666.50	1492014.45	Аналитический метод	Mt = 0.10	-
777	-	-	400672.64	1492014.95	Аналитический метод	Mt = 0.10	-
778	-	-	400672.63	1492015.96	Аналитический метод	Mt = 0.10	-
779	-	-	400683.71	1492016.12	Аналитический метод	Mt = 0.10	-
780	-	-	400684.53	1492006.79	Аналитический метод	Mt = 0.10	-
775	-	-	400685.04	1492000.42	Аналитический метод	Mt = 0.10	-
756	-	-	400641.06	1491997.37	Аналитический метод	Mt = 0.10	-

2. Сведения о частях границ уточняемого земельного участка с кадастровым номером 66:58:0104003:51 :

Обозначение части границ: от т.	до т.	Горизонтальное проложение (S), м	Описание прохождения части границ	Сведения о согласовании местоположения границ (согласовано/спорное)
1	2	3	4	5
756	757	18.11	-	-
757	776	25.87	-	-
776	777	6.16	-	-
777	778	1.01	-	-
778	779	11.08	-	-
779	780	9.37	-	-
780	775	6.39	-	-
775	756	44.09	-	-

3. Сведения о характеристиках уточняемого земельного участка с кадастровым номером 66:58:0104003:51 :

№ п/п	Наименование характеристики	Значение характеристики
1	2	3
1.	Адрес земельного участка	-
1.1.	Сведения о местоположении земельного участка (при отсутствии адреса) в структурированном в соответствии с федеральной информационной адресной системой виде	Российская Федерация, 623116, Свердловская область, город Первоуральск, улица Краснофлотцев, дом 35
1.2.	Дополнительные сведения о местоположении земельного участка	Свердловская область, г. Первоуральск, ул. Краснофлотцев, д. 35
2.	Площадь земельного участка ± величина погрешности определения (вычисления) площади (P ± ΔP), м2	712 ± 9
3.	Формула, примененная для расчета предельной допустимой погрешности определения площади земельного участка, с подставленными значениями и итоговые (вычисленные) значения (ΔP), м2	ΔP = 3.5*Mt*√P = 3.5*0.1*√712 = 9
4.	Площадь земельного участка согласно сведениям Единого государственного реестра недвижимости (Ркад), м2	704
5.	Оценка расхождения P и Ркад (P - Ркад), м2	8
6.	Предельные минимальный и максимальный размеры земельного участка (Рмин и Рмакс), м2	600 1500
7.	Кадастровый номер или иной государственный учетный номер (инвентарный) объекта недвижимости, расположенного на земельном участке	66:58:0104003:183
8.	Вид (виды) разрешенного использования	под жилой дом для индивидуального жилищного строительства
8.1.	Дополнительные сведения об использовании земельного участка	-
9.	Сведения о земельных участках (землях общего пользования, территории общего пользования), посредством которых обеспечивается доступ	Земли общего пользования
10.	Иные сведения	-

4. Пояснения к сведениям об уточняемом земельном участке с кадастровым номером 66:58:0104003:51 :

1.	-

Сведения об уточняемых земельных участках, необходимые для исправления реестровых ошибок в сведениях о местоположении их границ

1. Сведения о характерных точках границ уточняемого земельного участка с кадастровым номером 66:58:0104003:53 :

Система координат МСК-66 — Зона № 1

Обозначение характерных точек границ	Координаты, м: содержатся в Едином государственном реестре недвижимости X	Y	определены в результате выполнения комплексных кадастровых работ X	Y	Метод определения координат	Формулы, примененные для расчета средней квадратической погрешности определения координат характерных точек границ (Mt), с подставленными в такие формулы значениями и итоговые (вычисленные) значения Mt, м	Описание закрепления точки
1	2	3	4	5	6	7	8
686	-	-	400643.01	1491952.31	Аналитический метод	Mt = 0.10	-
687	-	-	400640.54	1491952.11	Аналитический метод	Mt = 0.10	-
674	-	-	400640.23	1491968.17	Аналитический метод	Mt = 0.10	-
705	-	-	400641.39	1491982.77	Аналитический метод	Mt = 0.10	-
759	-	-	400658.83	1491984.40	Аналитический метод	Mt = 0.10	-
760	-	-	400668.58	1491984.80	Аналитический метод	Mt = 0.10	-
761	-	-	400677.98	1491985.48	Аналитический метод	Mt = 0.10	-
762	-	-	400686.12	1491985.89	Аналитический метод	Mt = 0.10	-
763	-	-	400686.50	1491978.04	Аналитический метод	Mt = 0.10	-
764	-	-	400687.39	1491964.44	Аналитический метод	Mt = 0.10	-
736	-	-	400688.01	1491954.98	Аналитический метод	Mt = 0.10	-
737	-	-	400671.64	1491954.01	Аналитический метод	Mt = 0.10	-
738	-	-	400656.96	1491953.29	Аналитический метод	Mt = 0.10	-
686	-	-	400643.01	1491952.31	Аналитический метод	Mt = 0.10	-

2. Сведения о частях границ уточняемого земельного участка с кадастровым номером 66:58:0104003:53 :

Обозначение части границ: от т.	до т.	Горизонтальное проложение (S), м	Описание прохождения части границ	Сведения о согласовании местоположения границ (согласовано/спорное)
1	2	3	4	5
686	687	2.48	-	-
687	674	16.06	-	-
674	705	14.65	-	-
705	759	17.52	-	-
759	760	9.76	-	-
760	761	9.42	-	-

2. Сведения о частях границ уточняемого земельного участка с кадастровым номером 66:58:0104003:53 :

Обозначение части границ		Горизонтальное проложение (S), м	Описание прохождения части границ	Сведения о согласовании местоположения границ (согласовано/спорное)
от т.	до т.			
1	2	3	4	5
761	762	8.15	-	-
762	763	7.86	-	-
763	764	13.63	-	-
764	736	9.48	-	-
736	737	16.40	-	-
737	738	14.70	-	-
738	686	13.98	-	-

3. Сведения о характеристиках уточняемого земельного участка с кадастровым номером 66:58:0104003:53 :

№ п/п	Наименование характеристики	Значение характеристики
1	2	3
1.	Адрес земельного участка	-
1.1.	Сведения о местоположении земельного участка (при отсутствии адреса) в структурированном в соответствии с федеральной информационной адресной системой виде	Российская Федерация, 623116, Свердловская область, город Первоуральск, улица Краснофлотцев, дом 37
1.2.	Дополнительные сведения о местоположении земельного участка	Свердловская область, г. Первоуральск, ул. Краснофлотцев, д. 37
2.	Площадь земельного участка ± величина погрешности определения (вычисления) площади (Р + ΔР), м2	1436 ± 13
3.	Формула, примененная для расчета предельной допустимой погрешности определения площади земельного участка, с подставленными значениями и итоговые (вычисленные) значения (ΔР), м2	ΔР = 3.5*Mt*√P = 3.5*0.1*√1436 = 13
4.	Площадь земельного участка согласно сведениям Единого государственного реестра недвижимости (Ркад), м2	1432
5.	Оценка расхождения Р и Ркад (Р - Ркад), м2	4
6.	Предельные минимальный и максимальный размеры земельного участка (Рмин и Рмакс), м2	600 1500
7.	Кадастровый номер или иной государственный учетный номер (инвентарный) объекта недвижимости, расположенного на земельном участке	66:58:0104003:168
8.	Вид (виды) разрешенного использования	индивидуальная жилая застройка
8.1.	Дополнительные сведения об использовании земельного участка	-
9.	Сведения о земельных участках (землях общего пользования, территории общего пользования), посредством которых обеспечивается доступ	Земли общего пользования
10.	Иные сведения	-

4. Пояснения к сведениям об уточняемом земельном участке с кадастровым номером 66:58:0104003:53 :

1.	-

Сведения об уточняемых земельных участках, необходимые для исправления реестровых ошибок в сведениях о местоположении их границ

1. Сведения о характерных точках границ уточняемого земельного участка с кадастровым номером 66:58:0104003:116 :

Система координат МСК-66 — Зона № 1

Обозначение характерных точек границ	Координаты, м				Метод определения координат	Формулы, примененные для расчета средней квадратической погрешности определения координат характерных точек границ (Mt), с подставленными в такие формулы значениями и итоговые (вычисленные) значения Mt, м	Описание закрепления точки
	содержатся в Едином государственном реестре недвижимости		определены в результате выполнения комплексных кадастровых работ				
	X	Y	X	Y			
1	2	3	4	5	6	7	8
621	-	-	400695.39	1491838.65	Аналитический метод	Mt = 0.10	-
636	-	-	400694.99	1491854.38	Аналитический метод	Mt = 0.10	-
637	-	-	400686.70	1491854.25	Аналитический метод	Mt = 0.10	-
638	-	-	400653.86	1491852.43	Аналитический метод	Mt = 0.10	-
639	-	-	400653.22	1491852.09	Аналитический метод	Mt = 0.10	-
619	-	-	400653.83	1491836.48	Аналитический метод	Mt = 0.10	-
620	-	-	400685.22	1491837.88	Аналитический метод	Mt = 0.10	-
621	-	-	400695.39	1491838.65	Аналитический метод	Mt = 0.10	-

2. Сведения о частях границ уточняемого земельного участка с кадастровым номером 66:58:0104003:116 :

Обозначение части границ		Горизонтальное проложение (S), м	Описание прохождения части границ	Сведения о согласовании местоположения границ (согласовано/спорное)
от т.	до т.			
1	2	3	4	5
621	636	15.74	-	-
636	637	8.20	-	-
637	638	32.89	-	-
638	639	0.72	-	-
639	619	15.62	-	-
619	620	31.42	-	-
620	621	10.20	-	-

3. Сведения о характеристиках уточняемого земельного участка с кадастровым номером 66:58:0104003:116 :

№ п/п	Наименование характеристики	Значение характеристики
1	2	3
1.	Адрес земельного участка	-
1.1.	Сведения о местоположении земельного участка (при отсутствии адреса) в структурированном в соответствии с федеральной информационной адресной системой виде	Российская Федерация, 623116, Свердловская область, город Первоуральск, улица Краснофлотцев, дом 43
1.2.	Дополнительные сведения о местоположении земельного участка	Свердловская область, г. Первоуральск, ул. Краснофлотцев, д. 43
2.	Площадь земельного участка ± величина погрешности определения (вычисления) площади (Р + ΔР), м2	670 ± 9
3.	Формула, примененная для расчета предельной допустимой погрешности определения площади земельного участка, с подставленными значениями и итоговые (вычисленные) значения (ΔР), м2	ΔР = 3.5*Mt*√P = 3.5*0.1*√670 = 9
4.	Площадь земельного участка согласно сведениям Единого государственного реестра недвижимости (Ркад), м2	670
5.	Оценка расхождения Р и Ркад (Р - Ркад), м2	-
6.	Предельные минимальный и максимальный размеры земельного участка (Рмин и Рмакс), м2	600 1500
7.	Кадастровый номер или иной государственный учетный номер (инвентарный) объекта недвижимости, расположенного на земельном участке	66:58:0104003:167
8.	Вид (виды) разрешенного использования	под жилой дом для индивидуального жилищного строительства
8.1.	Дополнительные сведения об использовании земельного участка	-
9.	Сведения о земельных участках (землях общего пользования, территории общего пользования), посредством которых обеспечивается доступ	Земли общего пользования
10.	Иные сведения	-

4. Пояснения к сведениям об уточняемом земельном участке с кадастровым номером 66:58:0104003:116 :

1.	-

Сведения об уточняемых земельных участках, необходимые для исправления реестровых ошибок в сведениях о местоположении их границ

1. Сведения о характерных точках границ уточняемого земельного участка с кадастровым номером 66:58:0104003:121 :

Система координат МСК-66 — Зона № 1

Обозначение характерных точек границ	Координаты, м				Метод определения координат	Формулы, примененные для расчета средней квадратической погрешности определения координат характерных точек границ (Mt), с подставленными в такие формулы значениями и итоговые (вычисленные) значения Mt, м	Описание закрепления точки
	содержатся в Едином государственном реестре недвижимости		определены в результате выполнения комплексных кадастровых работ				
	X	Y	X	Y			
1	2	3	4	5	6	7	8
819	-	-	400729.99	1491974.80	Аналитический метод	Mt = 0.10	-
820	-	-	400756.93	1491973.52	Аналитический метод	Mt = 0.10	-
831	-	-	400756.98	1491984.01	Аналитический метод	Mt = 0.10	-
832	-	-	400800.59	1491983.14	Аналитический метод	Mt = 0.10	-
833	-	-	400805.50	1492004.11	Аналитический метод	Mt = 0.10	-
834	-	-	400776.72	1492005.88	Аналитический метод	Mt = 0.10	-
835	-	-	400776.70	1491993.82	Аналитический метод	Mt = 0.10	-
836	-	-	400757.06	1491995.11	Аналитический метод	Mt = 0.10	-
837	-	-	400757.01	1491991.21	Аналитический метод	Mt = 0.10	-
838	-	-	400751.97	1491991.09	Аналитический метод	Mt = 0.10	-
839	-	-	400727.86	1491989.35	Аналитический метод	Mt = 0.10	-
840	-	-	400716.39	1491988.47	Аналитический метод	Mt = 0.10	-
841	-	-	400709.49	1491988.08	Аналитический метод	Mt = 0.10	-
842	-	-	400709.80	1491983.78	Аналитический метод	Mt = 0.10	-
843	-	-	400710.06	1491980.02	Аналитический метод	Mt = 0.10	-
817	-	-	400710.53	1491973.38	Аналитический метод	Mt = 0.10	-
818	-	-	400719.02	1491974.00	Аналитический метод	Mt = 0.10	-
819	-	-	400729.99	1491974.80	Аналитический метод	Mt = 0.10	-

2. Сведения о частях границ уточняемого земельного участка с кадастровым номером 66:58:0104003:121 :

Обозначение части границ		Горизонтальное проложение (S), м	Описание прохождения части границ	Сведения о согласовании местоположения границ (согласовано/спорное)
от т.	до т.			
1	2	3	4	5
819	820	26.97	-	-
820	831	10.49	-	-
831	832	43.62	-	-
832	833	21.54	-	-
833	834	28.83	-	-
834	835	12.06	-	-
835	836	19.68	-	-
836	837	3.90	-	-
837	838	5.04	-	-
838	839	24.17	-	-
839	840	11.50	-	-
840	841	6.91	-	-
841	842	4.31	-	-
842	843	3.77	-	-
843	817	6.66	-	-
817	818	8.51	-	-
818	819	11.00	-	-

3. Сведения о характеристиках уточняемого земельного участка с кадастровым номером 66:58:0104003:121 :

№ п/п	Наименование характеристики	Значение характеристики
1	2	3
1.	Адрес земельного участка	-
1.1.	Сведения о местоположении земельного участка (при отсутствии адреса) в структурированном в соответствии с федеральной информационной адресной системой виде	Российская Федерация, 623116, Свердловская область, город Первоуральск, улица Краснофлотцев, дом 10
1.2.	Дополнительные сведения о местоположении земельного участка	Свердловская область, г. Первоуральск, ул. Краснофлотцев, д. 10
2.	Площадь земельного участка ± величина погрешности определения (вычисления) площади (Р ± ΔР), м2	1515 ± 14
3.	Формула, примененная для расчета предельной допустимой погрешности определения площади земельного участка, с подставленными значениями и итоговые (вычисленные) значения (ΔР), м2	ΔР = 3.5*Mt*√P = 3.5*0.1*√1515 = 14
4.	Площадь земельного участка согласно сведениям Единого государственного реестра недвижимости (Ркад), м2	1513
5.	Оценка расхождения Р и Ркад (Р - Ркад), м2	2
6.	Предельные минимальный и максимальный размеры земельного участка (Рмин и Рмакс), м2	600 1500
7.	Кадастровый номер или иной государственный учетный номер (инвентарный) объекта недвижимости, расположенного на земельном участке	66:58:0104003:276
8.	Вид (виды) разрешенного использования	для индивидуального жилищного строительства
8.1.	Дополнительные сведения об использовании земельного участка	-
9.	Сведения о земельных участках (землях общего пользования, территории общего пользования), посредством которых обеспечивается доступ	Земли общего пользования
10.	Иные сведения	-

4. Пояснения к сведениям об уточняемом земельном участке с кадастровым номером 66:58:0104003:121 :

1.	-

Сведения об уточняемых земельных участках, необходимые для исправления реестровых ошибок в сведениях о местоположении их границ

1. Сведения о характерных точках границ уточняемого земельного участка с кадастровым номером 66:58:0104003:125 :

Система координат МСК-66 — Зона № 1

Обозначение характерных точек границ	Координаты, м				Метод определения координат	Формулы, примененные для расчета средней квадратической погрешности определения координат характерных точек границ (Mt), с подставленными в такие формулы значениями и итоговые (вычисленные) значения Mt, м	Описание закрепления точки
	содержатся в Едином государственном реестре недвижимости		определены в результате выполнения комплексных кадастровых работ				
	X	Y	X	Y			
1	2	3	4	5	6	7	8
804	-	-	400799.45	1491940.88	Аналитический метод	Mt = 0.10	-
805	-	-	400783.32	1491941.61	Аналитический метод	Mt = 0.10	-
806	-	-	400758.37	1491941.58	Аналитический метод	Mt = 0.10	-
807	-	-	400755.26	1491941.49	Аналитический метод	Mt = 0.10	-
808	-	-	400749.62	1491941.53	Аналитический метод	Mt = 0.10	-
809	-	-	400739.67	1491941.51	Аналитический метод	Mt = 0.10	-
810	-	-	400721.41	1491940.91	Аналитический метод	Mt = 0.10	-
801	-	-	400712.51	1491940.57	Аналитический метод	Mt = 0.10	-
816	-	-	400711.61	1491956.19	Аналитический метод	Mt = 0.10	-
815	-	-	400726.69	1491957.22	Аналитический метод	Mt = 0.10	-
814	-	-	400731.24	1491957.50	Аналитический метод	Mt = 0.10	-
813	-	-	400734.37	1491957.55	Аналитический метод	Mt = 0.10	-
812	-	-	400748.47	1491957.17	Аналитический метод	Mt = 0.10	-
811	-	-	400758.63	1491957.26	Аналитический метод	Mt = 0.10	-
822	-	-	400780.52	1491957.11	Аналитический метод	Mt = 0.10	-
823	-	-	400800.36	1491957.04	Аналитический метод	Mt = 0.10	-
804	-	-	400799.45	1491940.88	Аналитический метод	Mt = 0.10	-

2. Сведения о частях границ уточняемого земельного участка с кадастровым номером 66:58:0104003:125 :

Обозначение части границ		Горизонтальное проложение (S), м	Описание прохождения части границ	Сведения о согласовании местоположения границ (согласовано/спорное)
от т.	до т.			
1	2	3	4	5
804	805	16.15	-	-
805	806	24.95	-	-
806	807	3.11	-	-
807	808	5.64	-	-
808	809	9.95	-	-
809	810	18.27	-	-
810	801	8.91	-	-
801	816	15.65	-	-
816	815	15.12	-	-
815	814	4.56	-	-
814	813	3.13	-	-
813	812	14.11	-	-
812	811	10.16	-	-
811	822	21.89	-	-
822	823	19.84	-	-
823	804	16.19	-	-

3. Сведения о характеристиках уточняемого земельного участка с кадастровым номером 66:58:0104003:125 :

№ п/п	Наименование характеристики	Значение характеристики
1	2	3
1.	Адрес земельного участка	-
1.1.	Сведения о местоположении земельного участка (при отсутствии адреса) в структурированном в соответствии с федеральной информационной адресной системой виде	Российская Федерация, 623116, Свердловская область, город Первоуральск, улица Краснофлотцев, дом 12
1.2.	Дополнительные сведения о местоположении земельного участка	Свердловская область, г. Первоуральск, ул. Краснофлотцев, д. 12
2.	Площадь земельного участка ± величина погрешности определения (вычисления) площади (Р ± ΔР), м2	1388 ± 13
3.	Формула, примененная для расчета предельной допустимой погрешности определения площади земельного участка, с подставленными значениями и итоговые (вычисленные) значения (ΔР), м2	ΔР = 3.5*Mt*√P = 3.5*0.1*√1388 = 13
4.	Площадь земельного участка согласно сведениям Единого государственного реестра недвижимости (Ркад), м2	1455
5.	Оценка расхождения Р и Ркад (Р - Ркад), м2	67
6.	Предельные минимальный и максимальный размеры земельного участка (Рмин и Рмакс), м2	600 1500
7.	Кадастровый номер или иной государственный учетный номер (инвентарный) объекта недвижимости, расположенного на земельном участке	66:58:0104003:170
8.	Вид (виды) разрешенного использования	индивидуальная жилая застройка
8.1.	Дополнительные сведения об использовании земельного участка	-
9.	Сведения о земельных участках (землях общего пользования, территории общего пользования), посредством которых обеспечивается доступ	Земли общего пользования
10.	Иные сведения	-

4. Пояснения к сведениям об уточняемом земельном участке с кадастровым номером 66:58:0104003:125 :

1.	-

Сведения об уточняемых земельных участках, необходимые для исправления реестровых ошибок в сведениях о местоположении их границ

1. Сведения о характерных точках границ уточняемого земельного участка с кадастровым номером 66:58:0104003:150 :

Система координат МСК-66 — Зона № 1

Обозначение характерных точек границ	Координаты, м: содержатся в Едином государственном реестре недвижимости X	Y	определены в результате выполнения комплексных кадастровых работ X	Y	Метод определения координат	Формулы, примененные для расчета средней квадратической погрешности определения координат характерных точек границ (Mt), с подставленными в такие формулы значениями и итоговые (вычисленные) значения Mt, м	Описание закрепления точки
1	2	3	4	5	6	7	8
741	-	-	400716.05	1491874.80	Аналитический метод	Mt = 0.10	-
742	-	-	400716.79	1491856.63	Аналитический метод	Mt = 0.10	-
727	-	-	400717.79	1491856.64	Аналитический метод	Mt = 0.10	-
726	-	-	400725.46	1491856.88	Аналитический метод	Mt = 0.10	-
725	-	-	400756.51	1491857.23	Аналитический метод	Mt = 0.10	-
724	-	-	400767.05	1491857.47	Аналитический метод	Mt = 0.10	-
743	-	-	400768.25	1491871.29	Аналитический метод	Mt = 0.10	-
744	-	-	400757.40	1491875.48	Аналитический метод	Mt = 0.10	-
745	-	-	400728.31	1491875.18	Аналитический метод	Mt = 0.10	-
741	-	-	400716.05	1491874.80	Аналитический метод	Mt = 0.10	-

2. Сведения о частях границ уточняемого земельного участка с кадастровым номером 66:58:0104003:150 :

Обозначение части границ: от т.	до т.	Горизонтальное проложение (S), м	Описание прохождения части границ	Сведения о согласовании местоположения границ (согласовано/спорное)
1	2	3	4	5
741	742	18.19	-	-
742	727	1.00	-	-
727	726	7.67	-	-
726	725	31.05	-	-
725	724	10.54	-	-
724	743	13.87	-	-
743	744	11.63	-	-
744	745	29.09	-	-
745	741	12.27	-	-

3. Сведения о характеристиках уточняемого земельного участка с кадастровым номером 66:58:0104003:150 :

№ п/п	Наименование характеристики	Значение характеристики
1	2	3
1.	Адрес земельного участка	-
1.1.	Сведения о местоположении земельного участка (при отсутствии адреса) в структурированном в соответствии с федеральной информационной адресной системой виде	Российская Федерация, 623116, Свердловская область, город Первоуральск, улица Краснофлотцев, дом 14
1.2.	Дополнительные сведения о местоположении земельного участка	Свердловская область, г. Первоуральск, ул. Краснофлотцев, д. 14
2.	Площадь земельного участка ± величина погрешности определения (вычисления) площади (P ± ΔP), м2	913 ± 11
3.	Формула, примененная для расчета предельной допустимой погрешности определения площади земельного участка, с подставленными значениями и итоговые (вычисленные) значения (ΔP), м2	ΔP = 3.5*Mt*√P = 3.5*0.1*√913 = 11
4.	Площадь земельного участка согласно сведениям Единого государственного реестра недвижимости (Ркад), м2	920
5.	Оценка расхождения P и Ркад (P - Ркад), м2	7
6.	Предельные минимальный и максимальный размеры земельного участка (Рмин и Рмакс), м2	600 1500
7.	Кадастровый номер или иной государственный учетный номер (инвентарный) объекта недвижимости, расположенного на земельном участке	66:58:0104003:163
8.	Вид (виды) разрешенного использования	индивидуальное жилищное строительство
8.1.	Дополнительные сведения об использовании земельного участка	-
9.	Сведения о земельных участках (землях общего пользования, территории общего пользования), посредством которых обеспечивается доступ	Земли общего пользования
10.	Иные сведения	-

4. Пояснения к сведениям об уточняемом земельном участке с кадастровым номером 66:58:0104003:150 :

1.	-

Сведения об уточняемых земельных участках, необходимые для исправления реестровых ошибок в сведениях о местоположении их границ

1. Сведения о характерных точках границ уточняемого земельного участка с кадастровым номером 66:58:0104003:153 :

Система координат МСК-66 — Зона № 1

Обозначение характерных точек границ	Координаты, м: содержатся в Едином государственном реестре недвижимости X	Y	определены в результате выполнения комплексных кадастровых работ X	Y	Метод определения координат	Формулы, примененные для расчета средней квадратической погрешности определения координат характерных точек границ (Mt), с подставленными в такие формулы значениями и итоговые (вычисленные) значения Mt, м	Описание закрепления точки
1	2	3	4	5	6	7	8
603	-	-	400696.06	1491823.65	Аналитический метод	Mt = 0.10	-
604	-	-	400686.82	1491823.12	Аналитический метод	Mt = 0.10	-
605	-	-	400655.29	1491821.05	Аналитический метод	Mt = 0.10	-
617	-	-	400654.02	1491821.01	Аналитический метод	Mt = 0.10	-
618	-	-	400653.17	1491833.70	Аналитический метод	Mt = 0.10	-
619	-	-	400653.83	1491836.48	Аналитический метод	Mt = 0.10	-
620	-	-	400685.22	1491837.88	Аналитический метод	Mt = 0.10	-
621	-	-	400695.39	1491838.65	Аналитический метод	Mt = 0.10	-
622	-	-	400695.63	1491830.28	Аналитический метод	Mt = 0.10	-
603	-	-	400696.06	1491823.65	Аналитический метод	Mt = 0.10	-

2. Сведения о частях границ уточняемого земельного участка с кадастровым номером 66:58:0104003:153 :

Обозначение части границ: от т.	до т.	Горизонтальное проложение (S), м	Описание прохождения части границ	Сведения о согласовании местоположения границ (согласовано/спорное)
1	2	3	4	5
603	604	9.26	-	-
604	605	31.60	-	-
605	617	1.27	-	-
617	618	12.72	-	-
618	619	2.86	-	-
619	620	31.42	-	-
620	621	10.20	-	-
621	622	8.37	-	-
622	603	6.64	-	-

3. Сведения о характеристиках уточняемого земельного участка с кадастровым номером 66:58:0104003:153 :

№ п/п	Наименование характеристики	Значение характеристики
1	2	3
1.	Адрес земельного участка	-
1.1.	Сведения о местоположении земельного участка (при отсутствии адреса) в структурированном в соответствии с федеральной информационной адресной системой виде	Российская Федерация, 623116, Свердловская область, город Первоуральск, улица Краснофлотцев, дом 45
1.2.	Дополнительные сведения о местоположении земельного участка	Свердловская область, г. Первоуральск, ул. Краснофлотцев, д. 45
2.	Площадь земельного участка ± величина погрешности определения (вычисления) площади (P ± ΔP), м2	765 ± 10
3.	Формула, примененная для расчета предельной допустимой погрешности определения площади земельного участка, с подставленными значениями и итоговые (вычисленные) значения (ΔP), м2	ΔP = 3.5*Mt*√P = 3.5*0.1*√765 = 10
4.	Площадь земельного участка согласно сведениям Единого государственного реестра недвижимости (Ркад), м2	755
5.	Оценка расхождения P и Ркад (P - Ркад), м2	10
6.	Предельные минимальный и максимальный размеры земельного участка (Рмин и Рмакс), м2	600 1500
7.	Кадастровый номер или иной государственный учетный номер (инвентарный) объекта недвижимости, расположенного на земельном участке	66:58:0104003:188
8.	Вид (виды) разрешенного использования	под часть индивидуального жилого дома со служебными постройками (помещения №1-7) для индивидуального жилищного строительства
8.1.	Дополнительные сведения об использовании земельного участка	-
9.	Сведения о земельных участках (землях общего пользования, территории общего пользования), посредством которых обеспечивается доступ	Земли общего пользования
10.	Иные сведения	-

4. Пояснения к сведениям об уточняемом земельном участке с кадастровым номером 66:58:0104003:153 :

1.	-

Сведения об уточняемых земельных участках, необходимые для исправления реестровых ошибок в сведениях о местоположении их границ

1. Сведения о характерных точках границ уточняемого земельного участка с кадастровым номером 66:58:0104003:161 :

Система координат МСК-66 — Зона № 1

Обозначение характерных точек границ	Координаты, м: содержатся в Едином государственном реестре недвижимости X	Y	определены в результате выполнения комплексных кадастровых работ X	Y	Метод определения координат	Формулы, примененные для расчета средней квадратической погрешности определения координат характерных точек границ (Mt), с подставленными в такие формулы значениями и итоговые (вычисленные) значения Mt, м	Описание закрепления точки
1	2	3	4	5	6	7	8
791	-	-	400713.86	1491923.53	Аналитический метод	Mt = 0.10	-
792	-	-	400719.84	1491924.04	Аналитический метод	Mt = 0.10	-
793	-	-	400725.19	1491924.38	Аналитический метод	Mt = 0.10	-
794	-	-	400731.38	1491925.00	Аналитический метод	Mt = 0.10	-
795	-	-	400733.36	1491925.09	Аналитический метод	Mt = 0.10	-
796	-	-	400752.33	1491925.97	Аналитический метод	Mt = 0.10	-
797	-	-	400755.57	1491926.17	Аналитический метод	Mt = 0.10	-
798	-	-	400757.84	1491926.45	Аналитический метод	Mt = 0.10	-
799	-	-	400776.68	1491925.51	Аналитический метод	Mt = 0.10	-
800	-	-	400797.04	1491925.17	Аналитический метод	Mt = 0.10	-
771	-	-	400794.14	1491908.32	Аналитический метод	Mt = 0.10	-
770	-	-	400755.94	1491908.04	Аналитический метод	Mt = 0.10	-
769	-	-	400714.80	1491905.75	Аналитический метод	Mt = 0.10	-
791	-	-	400713.86	1491923.53	Аналитический метод	Mt = 0.10	-

2. Сведения о частях границ уточняемого земельного участка с кадастровым номером 66:58:0104003:161 :

Обозначение части границ: от т.	до т.	Горизонтальное проложение (S), м	Описание прохождения части границ	Сведения о согласовании местоположения границ (согласовано/спорное)
1	2	3	4	5
791	792	6.00	-	-
792	793	5.36	-	-
793	794	6.22	-	-
794	795	1.98	-	-
795	796	18.99	-	-
796	797	3.25	-	-

2. Сведения о частях границ уточняемого земельного участка с кадастровым номером 66:58:0104003:161 :

Обозначение части границ: от т.	до т.	Горизонтальное проложение (S), м	Описание прохождения части границ	Сведения о согласовании местоположения границ (согласовано/спорное)
1	2	3	4	5
797	798	2.29	-	-
798	799	18.86	-	-
799	800	20.36	-	-
800	771	17.10	-	-
771	770	38.20	-	-
770	769	41.20	-	-
769	791	17.80	-	-

3. Сведения о характеристиках уточняемого земельного участка с кадастровым номером 66:58:0104003:161 :

№ п/п	Наименование характеристики	Значение характеристики
1	2	3
1.	Адрес земельного участка	-
1.1.	Сведения о местоположении земельного участка (при отсутствии адреса) в структурированном в соответствии с федеральной информационной адресной системой виде	Российская Федерация, 623116, Свердловская область, город Первоуральск, улица Краснофлотцев, дом 14
1.2.	Дополнительные сведения о местоположении земельного участка	Свердловская область, г. Первоуральск, ул. Краснофлотцев, д. 14
2.	Площадь земельного участка ± величина погрешности определения (вычисления) площади (P ± ΔP), м2	1450 ± 13
3.	Формула, примененная для расчета предельной допустимой погрешности определения площади земельного участка, с подставленными значениями и итоговые (вычисленные) значения (ΔP), м2	ΔP = 3.5*Mt*√P = 3.5*0.1*√1450 = 13
4.	Площадь земельного участка согласно сведениям Единого государственного реестра недвижимости (Ркад), м2	1439
5.	Оценка расхождения P и Ркад (P - Ркад), м2	11
6.	Предельные минимальный и максимальный размеры земельного участка (Рмин и Рмакс), м2	600 1500
7.	Кадастровый номер или иной государственный учетный номер (инвентарный) объекта недвижимости, расположенного на земельном участке	66:58:0104003:169
8.	Вид (виды) разрешенного использования	для индивидуального жилья
8.1.	Дополнительные сведения об использовании земельного участка	-
9.	Сведения о земельных участках (землях общего пользования, территории общего пользования), посредством которых обеспечивается доступ	Земли общего пользования
10.	Иные сведения	-

4. Пояснения к сведениям об уточняемом земельном участке с кадастровым номером 66:58:0104003:161 :

1.	-

Сведения об уточняемых земельных участках, необходимые для исправления реестровых ошибок в сведениях о местоположении их границ

1. Сведения о характерных точках границ уточняемого земельного участка с кадастровым номером 66:58:0104003:154 :

Система координат МСК-66 — Зона № 1

Обозначение характерных точек границ	Координаты, м: содержатся в Едином государственном реестре недвижимости X	Y	определены в результате выполнения комплексных кадастровых работ X	Y	Метод определения координат	Формулы, примененные для расчета средней квадратической погрешности определения координат характерных точек границ (Mt), с подставленными в такие формулы значениями и итоговые (вычисленные) значения Mt, м	Описание закрепления точки
1	2	3	4	5	6	7	8
603	-	-	400696.06	1491823.65	Аналитический метод	Mt = 0.10	-
604	-	-	400686.82	1491823.12	Аналитический метод	Mt = 0.10	-
605	-	-	400655.29	1491821.05	Аналитический метод	Mt = 0.10	-
617	-	-	400654.02	1491821.01	Аналитический метод	Mt = 0.10	-
618	-	-	400653.17	1491833.70	Аналитический метод	Mt = 0.10	-
619	-	-	400653.83	1491836.48	Аналитический метод	Mt = 0.10	-
620	-	-	400685.22	1491837.88	Аналитический метод	Mt = 0.10	-
621	-	-	400695.39	1491838.65	Аналитический метод	Mt = 0.10	-
622	-	-	400695.63	1491830.28	Аналитический метод	Mt = 0.10	-
603	-	-	400696.06	1491823.65	Аналитический метод	Mt = 0.10	-

2. Сведения о частях границ уточняемого земельного участка с кадастровым номером 66:58:0104003:154 :

Обозначение части границ: от т.	до т.	Горизонтальное проложение (S), м	Описание прохождения части границ	Сведения о согласовании местоположения границ (согласовано/спорное)
1	2	3	4	5
603	604	9.26	-	-
604	605	31.60	-	-
605	617	1.27	-	-
617	618	12.72	-	-
618	619	2.86	-	-
619	620	31.42	-	-
620	621	10.20	-	-
621	622	8.37	-	-
622	603	6.64	-	-

3. Сведения о характеристиках уточняемого земельного участка с кадастровым номером 66:58:0104003:154 :

№ п/п	Наименование характеристики	Значение характеристики
1	2	3
1.	Адрес земельного участка	-
1.1.	Сведения о местоположении земельного участка (при отсутствии адреса) в структурированном в соответствии с федеральной информационной адресной системой виде	Российская Федерация, 623116, Свердловская область, город Первоуральск, улица Краснофлотцев, дом 45
1.2.	Дополнительные сведения о местоположении земельного участка	Свердловская область, г. Первоуральск, ул. Краснофлотцев, д. 45
2.	Площадь земельного участка ± величина погрешности определения (вычисления) площади (P ± ΔP), м2	637 ± 9
3.	Формула, примененная для расчета предельной допустимой погрешности определения площади земельного участка, с подставленными значениями и итоговые (вычисленные) значения (ΔP), м2	ΔP = 3.5*Mt*√P = 3.5*0.1*√637 = 9
4.	Площадь земельного участка согласно сведениям Единого государственного реестра недвижимости (Ркад), м2	631
5.	Оценка расхождения P и Ркад (P - Ркад), м2	6
6.	Предельные минимальный и максимальный размеры земельного участка (Рмин и Рмакс), м2	600 1500
7.	Кадастровый номер или иной государственный учетный номер (инвентарный) объекта недвижимости, расположенного на земельном участке	66:58:0104003:188
8.	Вид (виды) разрешенного использования	под часть индивидуального жилого дома со служебными постройками (помещения №8-10) для индивидуального жилищного строительства
8.1.	Дополнительные сведения об использовании земельного участка	-
9.	Сведения о земельных участках (землях общего пользования, территории общего пользования), посредством которых обеспечивается доступ	Земли общего пользования
10.	Иные сведения	-

4. Пояснения к сведениям об уточняемом земельном участке с кадастровым номером 66:58:0104003:154 :

1.	-

Сведения об уточняемых земельных участках, необходимые для исправления реестровых ошибок в сведениях о местоположении их границ

1. Сведения о характерных точках границ уточняемого земельного участка с кадастровым номером 66:58:0104003:262 :

Система координат МСК-66 — Зона № 1

Обозначение характерных точек границ	Координаты, м: содержатся в Едином государственном реестре недвижимости X	Y	определены в результате выполнения комплексных кадастровых работ X	Y	Метод определения координат	Формулы, примененные для расчета средней квадратической погрешности определения координат характерных точек границ (Mt), с подставленными в такие формулы значениями и итоговые (вычисленные) значения Mt, м	Описание закрепления точки
1	2	3	4	5	6	7	8
636	-	-	400694.90	1491854.38	Аналитический метод	Mt = 0.10	-
670	-	-	400693.40	1491872.68	Аналитический метод	Mt = 0.10	-
671	-	-	400655.89	1491870.18	Аналитический метод	Mt = 0.10	-
672	-	-	400655.76	1491860.66	Аналитический метод	Mt = 0.10	-
673	-	-	400653.21	1491860.47	Аналитический метод	Mt = 0.10	-
638	-	-	400653.86	1491852.43	Аналитический метод	Mt = 0.10	-
637	-	-	400686.70	1491854.25	Аналитический метод	Mt = 0.10	-
636	-	-	400694.90	1491854.38	Аналитический метод	Mt = 0.10	-

2. Сведения о частях границ уточняемого земельного участка с кадастровым номером 66:58:0104003:262 :

Обозначение части границ: от т.	до т.	Горизонтальное проложение (S), м	Описание прохождения части границ	Сведения о согласовании местоположения границ (согласовано/спорное)
1	2	3	4	5
636	670	18.36	-	-
670	671	37.59	-	-
671	672	9.52	-	-
672	673	2.56	-	-
673	638	8.07	-	-
638	637	32.89	-	-
637	636	8.20	-	-

3. Сведения о характеристиках уточняемого земельного участка с кадастровым номером 66:58:0104003:262 :

№ п/п	Наименование характеристики	Значение характеристики
1	2	3
1.	Адрес земельного участка	-

3. Сведения о характеристиках уточняемого земельного участка с кадастровым номером 66:58:0104003:262 :

№ п/п	Наименование характеристики	Значение характеристики
1	2	3
1.1.	Сведения о местоположении земельного участка (при отсутствии адреса) в структурированном в соответствии с федеральной информационной адресной системой виде	Российская Федерация, 623116, Свердловская область, город Первоуральск, улица Краснофлотцев, дом 43
1.2.	Дополнительные сведения о местоположении земельного участка	Свердловская область, г. Первоуральск, ул. Краснофлотцев, д. 43
2.	Площадь земельного участка ± величина погрешности определения (вычисления) площади (Р ± ΔР), м2	704 ± 9
3.	Формула, примененная для расчета предельной допустимой погрешности определения площади земельного участка, с подставленными значениями и итоговые (вычисленные) значения (ΔР), м2	ΔР = 3.5*Mt*√P = 3.5*0.1*√704 = 9
4.	Площадь земельного участка согласно сведениям Единого государственного реестра недвижимости (Ркад), м2	695
5.	Оценка расхождения Р и Ркад (Р - Ркад), м2	9
6.	Предельные минимальный и максимальный размеры земельного участка (Рмин и Рмакс), м2	600 1500
7.	Кадастровый номер или иной государственный учетный номер (инвентарный) объекта недвижимости, расположенного на земельном участке	66:58:0104003:167
8.	Вид (виды) разрешенного использования	под жилой дом для индивидуального жилищного строительства
8.1.	Дополнительные сведения об использовании земельного участка	-
9.	Сведения о земельных участках (землях общего пользования, территории общего пользования), посредством которых обеспечивается доступ	Земли общего пользования
10.	Иные сведения	-

4. Пояснения к сведениям об уточняемом земельном участке с кадастровым номером 66:58:0104003:262 :

1.	-

Сведения об уточняемых земельных участках, необходимые для исправления реестровых ошибок в сведениях о местоположении их границ

1. Сведения о характерных точках границ уточняемого земельного участка с кадастровым номером 66:58:0104003:293 :

Система координат МСК-66 — Зона № 1

Обозначение характерных точек границ	Координаты, м: содержатся в Едином государственном реестре недвижимости X	Y	определены в результате выполнения комплексных кадастровых работ X	Y	Метод определения координат	Формулы, примененные для расчета средней квадратической погрешности определения координат характерных точек границ (Mt), с подставленными в такие формулы значениями и итоговые (вычисленные) значения Mt, м	Описание закрепления точки
1	2	3	4	5	6	7	8
756	-	-	400641.06	1491997.37	Аналитический метод	Mt = 0.10	-
706	-	-	400641.18	1491992.06	Аналитический метод	Mt = 0.10	-
705	-	-	400641.39	1491982.77	Аналитический метод	Mt = 0.10	-
759	-	-	400658.83	1491984.40	Аналитический метод	Mt = 0.10	-
760	-	-	400668.58	1491984.80	Аналитический метод	Mt = 0.10	-
761	-	-	400677.98	1491985.48	Аналитический метод	Mt = 0.10	-
762	-	-	400686.12	1491985.89	Аналитический метод	Mt = 0.10	-
774	-	-	400685.58	1491993.10	Аналитический метод	Mt = 0.10	-
775	-	-	400685.04	1492000.42	Аналитический метод	Mt = 0.10	-
756	-	-	400641.06	1491997.37	Аналитический метод	Mt = 0.10	-

2. Сведения о частях границ уточняемого земельного участка с кадастровым номером 66:58:0104003:293 :

Обозначение части границ от т.	до т.	Горизонтальное проложение (S), м	Описание прохождения части границ	Сведения о согласовании местоположения границ (согласовано/спорное)
1	2	3	4	5
756	706	5.31	-	-
706	705	9.29	-	-
705	759	17.52	-	-
759	760	9.76	-	-
760	761	9.42	-	-
761	762	8.15	-	-
762	774	7.23	-	-
774	775	7.34	-	-
775	756	44.09	-	-

Сведения об уточняемых земельных участках, необходимые для исправления реестровых ошибок в сведениях о местоположении их границ

1. Сведения о характерных точках границ уточняемого земельного участка с кадастровым номером 66:58:0104003:430 :

Система координат МСК-66 — Зона № 1

Обозначение характерных точек границ	Координаты, м: содержатся в Едином государственном реестре недвижимости X	Y	определены в результате выполнения комплексных кадастровых работ X	Y	Метод определения координат	Формулы, примененные для расчета средней квадратической погрешности определения координат характерных точек границ (Mt), с подставленными в такие формулы значениями и итоговые (вычисленные) значения Mt, м	Описание закрепления точки
1	2	3	4	5	6	7	8
722	-	-	400758.11	1491834.00	Аналитический метод	Mt = 0.10	-
723	-	-	400766.96	1491852.25	Аналитический метод	Mt = 0.10	-
724	-	-	400767.05	1491857.47	Аналитический метод	Mt = 0.10	-
725	-	-	400756.51	1491857.23	Аналитический метод	Mt = 0.10	-
726	-	-	400725.46	1491856.88	Аналитический метод	Mt = 0.10	-
727	-	-	400717.59	1491856.64	Аналитический метод	Mt = 0.10	-
728	-	-	400718.92	1491839.46	Аналитический метод	Mt = 0.10	-
729	-	-	400731.45	1491830.20	Аналитический метод	Mt = 0.10	-
730	-	-	400734.71	1491830.10	Аналитический метод	Mt = 0.10	-
731	-	-	400734.63	1491826.02	Аналитический метод	Mt = 0.10	-
732	-	-	400740.62	1491825.92	Аналитический метод	Mt = 0.10	-
733	-	-	400751.80	1491829.28	Аналитический метод	Mt = 0.10	-
722	-	-	400758.11	1491834.00	Аналитический метод	Mt = 0.10	-

2. Сведения о частях границ уточняемого земельного участка с кадастровым номером 66:58:0104003:430 :

Обозначение части границ от т.	до т.	Горизонтальное проложение (S), м	Описание прохождения части границ	Сведения о согласовании местоположения границ (согласовано/спорное)
1	2	3	4	5
722	723	20.28	-	-
723	724	5.22	-	-
724	725	10.54	-	-
725	726	31.05	-	-
726	727	7.67	-	-
727	728	17.22	-	-
728	729	15.58	-	-

3. Сведения о характеристиках уточняемого земельного участка с кадастровым номером 66:58:0104003:438 :

№ п/п	Наименование характеристики	Значение характеристики
1	2	3
1.	Адрес земельного участка	-
1.1.	Сведения о местоположении земельного участка (при отсутствии адреса) в структурированном в соответствии с федеральной информационной адресной системой виде	Российская Федерация, 623116, Свердловская область, город Первоуральск, улица Краснофлотцев, дом 16
1.2.	Дополнительные сведения о местоположении земельного участка	Свердловская область, г. Первоуральск, ул. Краснофлотцев, д. 16
2.	Площадь земельного участка ± величина погрешности определения (вычисления) площади (Р ± ΔР), м2	1174 ± 12
3.	Формула, примененная для расчета предельной допустимой погрешности определения площади земельного участка, с подставленными значениями и итоговые (вычисленные) значения (ΔР), м2	ΔР = 3.5*Mt*√P = 3.5*0.1*√1174 = 12
4.	Площадь земельного участка согласно сведениям Единого государственного реестра недвижимости (Ркад), м2	1163
5.	Оценка расхождения Р и Ркад (Р - Ркад), м2	11
6.	Предельные минимальный и максимальный размеры земельного участка (Рмин и Рмакс), м2	600 1500
7.	Кадастровый номер или иной государственный учетный номер (инвентарный) объекта недвижимости, расположенного на земельном участке	66:58:0104003:165
8.	Вид (виды) разрешенного использования	для индивидуального жилищного строительства
8.1.	Дополнительные сведения об использовании земельного участка	-
9.	Сведения о земельных участках (землях общего пользования, территории общего пользования), посредством которых обеспечивается доступ	Земли общего пользования
10.	Иные сведения	-

4. Пояснения к сведениям об уточняемом земельном участке с кадастровым номером 66:58:0104003:430 :

1.	-

3. Сведения о характеристиках уточняемого земельного участка с кадастровым номером 66:58:0104003:438 :

№ п/п	Наименование характеристики	Значение характеристики
1	2	3
1.	Адрес земельного участка	-
1.1.	Сведения о местоположении земельного участка (при отсутствии адреса) в структурированном в соответствии с федеральной информационной адресной системой виде	Российская Федерация, 623116, Свердловская область, город Первоуральск, улица Краснофлотцев, дом 35
1.2.	Дополнительные сведения о местоположении земельного участка	Свердловская область, г. Первоуральск, ул. Краснофлотцев, д. 35
2.	Площадь земельного участка ± величина погрешности определения (вычисления) площади (Р ± ΔР), м2	640 ± 9
3.	Формула, примененная для расчета предельной допустимой погрешности определения площади земельного участка, с подставленными значениями и итоговые (вычисленные) значения (ΔР), м2	ΔР = 3.5*Mt*√P = 3.5*0.1*√640 = 9
4.	Площадь земельного участка согласно сведениям Единого государственного реестра недвижимости (Ркад), м2	631
5.	Оценка расхождения Р и Ркад (Р - Ркад), м2	9
6.	Предельные минимальный и максимальный размеры земельного участка (Рмин и Рмакс), м2	600 1500
7.	Кадастровый номер или иной государственный учетный номер (инвентарный) объекта недвижимости, расположенного на земельном участке	66:58:0104003:183
8.	Вид (виды) разрешенного использования	под жилой дом для индивидуального жилищного строительства
8.1.	Дополнительные сведения об использовании земельного участка	-
9.	Сведения о земельных участках (землях общего пользования, территории общего пользования), посредством которых обеспечивается доступ	Земли общего пользования
10.	Иные сведения	-

4. Пояснения к сведениям об уточняемом земельном участке с кадастровым номером 66:58:0104003:293 :

1.	-

Сведения об уточняемых земельных участках, необходимые для исправления реестровых ошибок в сведениях о местоположении их границ

1. Сведения о характерных точках границ уточняемого земельного участка с кадастровым номером 66:58:0104003:438 :

Система координат МСК-66 — Зона № 1

Обозначение характерных точек границ	Координаты, м: содержатся в Едином государственном реестре недвижимости X	Y	определены в результате выполнения комплексных кадастровых работ X	Y	Метод определения координат	Формулы, примененные для расчета средней квадратической погрешности определения координат характерных точек границ (Mt), с подставленными в такие формулы значениями и итоговые (вычисленные) значения Mt, м	Описание закрепления точки
1	2	3	4	5	6	7	8
824	-	-	400756.92	1492005.40	Аналитический метод	Mt = 0.10	-
825	-	-	400756.11	1492021.03	Аналитический метод	Mt = 0.10	-
826	-	-	400725.64	1492016.56	Аналитический метод	Mt = 0.10	-
827	-	-	400707.16	1492014.37	Аналитический метод	Mt = 0.10	-
828	-	-	400707.89	1492002.04	Аналитический метод	Mt = 0.10	-
829	-	-	400708.65	1492002.09	Аналитический метод	Mt = 0.10	-
830	-	-	400717.34	1492002.85	Аналитический метод	Mt = 0.10	-
824	-	-	400756.92	1492005.40	Аналитический метод	Mt = 0.10	-

2. Сведения о частях границ уточняемого земельного участка с кадастровым номером 66:58:0104003:438 :

Обозначение части границ от т.	до т.	Горизонтальное проложение (S), м	Описание прохождения части границ	Сведения о согласовании местоположения границ (согласовано/спорное)
1	2	3	4	5
824	825	15.65	-	-
825	826	30.80	-	-
826	827	18.61	-	-
827	828	12.35	-	-
828	829	0.76	-	-
829	830	8.72	-	-
830	824	39.66	-	-

3. Сведения о характеристиках уточняемого земельного участка с кадастровым номером 66:58:0104003:438 :

№ п/п	Наименование характеристики	Значение характеристики
1	2	3
1.	Адрес земельного участка	-

3. Сведения о характеристиках уточняемого земельного участка с кадастровым номером 66:58:0104003:438 :

№ п/п	Наименование характеристики	Значение характеристики
1	2	3
1.	Адрес земельного участка	-
1.1.	Сведения о местоположении земельного участка (при отсутствии адреса) в структурированном в соответствии с федеральной информационной адресной системой виде	Российская Федерация, 623116, Свердловская область, город Первоуральск, улица Краснофлотцев, дом 8
1.2.	Дополнительные сведения о местоположении земельного участка	Свердловская область, г. Первоуральск, ул. Краснофлотцев, д. 8
2.	Площадь земельного участка ± величина погрешности определения (вычисления) площади (Р ± ΔР), м2	677 ± 9
3.	Формула, примененная для расчета предельной допустимой погрешности определения площади земельного участка, с подставленными значениями и итоговые (вычисленные) значения (ΔР), м2	ΔР = 3.5*Mt*√P = 3.5*0.1*√677 = 9
4.	Площадь земельного участка согласно сведениям Единого государственного реестра недвижимости (Ркад), м2	676
5.	Оценка расхождения Р и Ркад (Р - Ркад), м2	1
6.	Предельные минимальный и максимальный размеры земельного участка (Рмин и Рмакс), м2	600 1500
7.	Кадастровый номер или иной государственный учетный номер (инвентарный) объекта недвижимости, расположенного на земельном участке	66:58:0104003:171
8.	Вид (виды) разрешенного использования	для индивидуального жилищного строительства
8.1.	Дополнительные сведения об использовании земельного участка	-
9.	Сведения о земельных участках (землях общего пользования, территории общего пользования), посредством которых обеспечивается доступ	Земли общего пользования
10.	Иные сведения	-

4. Пояснения к сведениям об уточняемом земельном участке с кадастровым номером 66:58:0104003:438 :

1.	-

Сведения об уточняемых земельных участках, необходимые для исправления реестровых ошибок в сведениях о местоположении их границ

1. Сведения о характерных точках границ уточняемого земельного участка с кадастровым номером 66:58:0104003:439 :

Система координат МСК-66 — Зона № 1

Обозначение характерных точек границ	Координаты, м: содержатся в Едином государственном реестре недвижимости X	Y	определены в результате выполнения комплексных кадастровых работ X	Y	Метод определения координат	Формулы, примененные для расчета средней квадратической погрешности определения координат характерных точек границ (Mt), с подставленными в такие формулы значениями и итоговые (вычисленные) значения Mt, м	Описание закрепления точки
1	2	3	4	5	6	7	8
825	-	-	400756.11	1492021.03	Аналитический метод	Mt = 0.10	-
844	-	-	400755.26	1492037.86	Аналитический метод	Mt = 0.10	-
845	-	-	400724.66	1492035.42	Аналитический метод	Mt = 0.10	-
846	-	-	400705.84	1492030.18	Аналитический метод	Mt = 0.10	-
827	-	-	400707.16	1492014.37	Аналитический метод	Mt = 0.10	-
826	-	-	400725.64	1492016.56	Аналитический метод	Mt = 0.10	-
825	-	-	400756.11	1492021.03	Аналитический метод	Mt = 0.10	-

2. Сведения о частях границ уточняемого земельного участка с кадастровым номером 66:58:0104003:439 :

Обозначение части границ от т.	до т.	Горизонтальное проложение (S), м	Описание прохождения части границ	Сведения о согласовании местоположения границ (согласовано/спорное)
1	2	3	4	5
825	844	16.85	-	-
844	845	30.92	-	-
845	846	19.10	-	-
846	827	15.87	-	-
827	826	18.61	-	-
826	825	30.80	-	-

3. Сведения о характеристиках уточняемого земельного участка с кадастровым номером 66:58:0104003:439 :

№ п/п	Наименование характеристики	Значение характеристики
1	2	3
1.2.	Дополнительные сведения о местоположении земельного участка	Свердловская область, г. Первоуральск, ул. Краснофлотцев, д. 8
2.	Площадь земельного участка ± величина погрешности определения (вычисления) площади (Р ± ΔР), м2	826 ± 10
3.	Формула, примененная для расчета предельной допустимой погрешности определения площади земельного участка, с подставленными значениями и итоговые (вычисленные) значения (ΔР), м2	ΔР = 3.5*Mt*√P = 3.5*0.1*√826 = 10
4.	Площадь земельного участка согласно сведениям Единого государственного реестра недвижимости (Ркад), м2	822
5.	Оценка расхождения Р и Ркад (Р - Ркад), м2	4
6.	Предельные минимальный и максимальный размеры земельного участка (Рмин и Рмакс), м2	600 1500
7.	Кадастровый номер или иной государственный учетный номер (инвентарный) объекта недвижимости, расположенного на земельном участке	66:58:0104003:437
8.	Вид (виды) разрешенного использования	для индивидуального жилищного строительства
8.1.	Дополнительные сведения об использовании земельного участка	-
9.	Сведения о земельных участках (землях общего пользования, территории общего пользования), посредством которых обеспечивается доступ	Земли общего пользования
10.	Иные сведения	-

4. Пояснения к сведениям об уточняемом земельном участке с кадастровым номером 66:58:0104003:439 :

1.	-

Сведения об уточняемых земельных участках, необходимые для исправления реестровых ошибок в сведениях о местоположении их границ

1. Сведения о характерных точках границ уточняемого земельного участка с кадастровым номером 66:58:0104003:4 :

Система координат МСК-66 — Зона № 1

Обозначение характерных точек границ	Координаты, м: содержатся в Едином государственном реестре недвижимости X	Y	определены в результате выполнения комплексных кадастровых работ X	Y	Метод определения координат	Формулы, применённые для расчета средней квадратической погрешности определения координат характерных точек границ (Mt), с подставленными в такие формулы значениями и итоговые (вычисленные) значения Mt, м	Описание закрепления точки
1	2	3	4	5	6	7	8
166	-	-	400389.94	1491741.98	Аналитический метод	Mt = 0.10	-
193	-	-	400390.23	1491754.81	Аналитический метод	Mt = 0.10	-
194	-	-	400390.88	1491767.47	Аналитический метод	Mt = 0.10	-
195	-	-	400380.25	1491768.47	Аналитический метод	Mt = 0.10	-
196	-	-	400347.00	1491772.63	Аналитический метод	Mt = 0.10	-
197	-	-	400343.75	1491773.48	Аналитический метод	Mt = 0.10	-
198	-	-	400332.10	1491773.78	Аналитический метод	Mt = 0.10	-
199	-	-	400325.87	1491773.38	Аналитический метод	Mt = 0.10	-
200	-	-	400326.59	1491761.95	Аналитический метод	Mt = 0.10	-
172	-	-	400328.58	1491748.06	Аналитический метод	Mt = 0.10	-
171	-	-	400337.88	1491748.39	Аналитический метод	Mt = 0.10	-
170	-	-	400360.12	1491746.28	Аналитический метод	Mt = 0.10	-
169	-	-	400367.50	1491745.05	Аналитический метод	Mt = 0.10	-
168	-	-	400371.73	1491744.48	Аналитический метод	Mt = 0.10	-
167	-	-	400375.93	1491743.91	Аналитический метод	Mt = 0.10	-
166	-	-	400389.94	1491741.98	Аналитический метод	Mt = 0.10	-

2. Сведения о частях границ уточняемого земельного участка с кадастровым номером 66:58:0104003:4 :

Обозначение части границ: от т.	до т.	Горизонтальное проложение (S), м	Описание прохождения части границ	Сведения о согласовании местоположения границ (согласовано/спорное)
1	2	3	4	5
166	193	12.83	-	-
193	194	12.68	-	-
194	195	10.68	-	-
195	196	33.51	-	-
196	197	3.36	-	-
197	198	11.65	-	-
198	199	6.24	-	-
199	200	11.45	-	-
200	172	14.03	-	-
172	171	9.31	-	-
171	170	22.34	-	-
170	169	7.48	-	-
169	168	4.27	-	-
168	167	4.24	-	-
167	166	14.14	-	-

3. Сведения о характеристиках уточняемого земельного участка с кадастровым номером 66:58:0104003:4 :

№ п/п	Наименование характеристики	Значение характеристики
1	2	3
1.	Адрес земельного участка	-
1.1.	Сведения о местоположении земельного участка (при отсутствии адреса) в структурированном в соответствии с федеральной информационной адресной системой виде	Российская Федерация, 623116, Свердловская область, город Первоуральск, улица Красных Партизан, дом 72
1.2.	Дополнительные сведения о местоположении земельного участка	Свердловская область, г. Первоуральск, ул. Красных Партизан, д. 72
2.	Площадь земельного участка ± величина погрешности определения (вычисления) площади (P ± ΔP), м2	1595 ± 14
3.	Формула, применённая для расчета предельной допустимой погрешности определения площади земельного участка, с подставленными значениями и итоговые (вычисленные) значения (ΔP), м2	ΔP = 3.5*Mt*√P = 3.5*0.1*√1595 = 14
4.	Площадь земельного участка согласно сведениям Единого государственного реестра недвижимости (Ркад), м2	1581
5.	Оценка расхождения P и Ркад (P - Ркад), м2	14
6.	Предельные минимальный и максимальный размеры земельного участка (Рмин и Рмакс), м2	600 1500
7.	Кадастровый номер или иной государственный учетный номер (инвентарный) объекта недвижимости, расположенного на земельном участке	66:58:0104003:269
8.	Вид (виды) разрешенного использования	для индивидуального жилищного строительства
8.1.	Дополнительные сведения об использовании земельного участка	-
9.	Сведения о земельных участках (землях общего пользования, территории общего пользования), посредством которых обеспечивается доступ	Земли общего пользования
10.	Иные сведения	-

4. Пояснения к сведениям об уточняемом земельном участке с кадастровым номером 66:58:0104003:4 :

1.	-

Сведения об уточняемых земельных участках, необходимые для исправления реестровых ошибок в сведениях о местоположении их границ

1. Сведения о характерных точках границ уточняемого земельного участка с кадастровым номером 66:58:0104003:10 :

Система координат МСК-66 — Зона № 1

Обозначение характерных точек границ	Координаты, м: содержатся в Едином государственном реестре недвижимости X	Y	определены в результате выполнения комплексных кадастровых работ X	Y	Метод определения координат	Формулы, применённые для расчета средней квадратической погрешности определения координат характерных точек границ (Mt), с подставленными в такие формулы значениями и итоговые (вычисленные) значения Mt, м	Описание закрепления точки
1	2	3	4	5	6	7	8
94	-	-	400373.59	1491653.65	Аналитический метод	Mt = 0.10	-
84	-	-	400369.06	1491638.28	Аналитический метод	Mt = 0.10	-
88	-	-	400402.64	1491629.23	Аналитический метод	Mt = 0.10	-
128	-	-	400409.41	1491649.79	Аналитический метод	Mt = 0.10	-
129	-	-	400415.96	1491670.71	Аналитический метод	Mt = 0.10	-
130	-	-	400419.61	1491680.93	Аналитический метод	Mt = 0.10	-
131	-	-	400399.94	1491687.36	Аналитический метод	Mt = 0.10	-
132	-	-	400399.34	1491685.29	Аналитический метод	Mt = 0.10	-
133	-	-	400390.65	1491655.42	Аналитический метод	Mt = 0.10	-
134	-	-	400390.19	1491655.00	Аналитический метод	Mt = 0.10	-
135	-	-	400388.21	1491649.67	Аналитический метод	Mt = 0.10	-
94	-	-	400373.59	1491653.65	Аналитический метод	Mt = 0.10	-

2. Сведения о частях границ уточняемого земельного участка с кадастровым номером 66:58:0104003:10 :

Обозначение части границ: от т.	до т.	Горизонтальное проложение (S), м	Описание прохождения части границ	Сведения о согласовании местоположения границ (согласовано/спорное)
1	2	3	4	5
94	84	16.02	-	-
84	88	34.78	-	-
88	128	21.65	-	-
128	129	21.92	-	-
129	130	10.85	-	-
130	131	20.69	-	-
131	132	2.16	-	-
132	133	31.11	-	-
133	134	0.62	-	-
134	135	5.69	-	-
135	94	15.15	-	-

3. Сведения о характеристиках уточняемого земельного участка с кадастровым номером 66:58:0104003:10 :

№ п/п	Наименование характеристики	Значение характеристики
1	2	3
1.	Адрес земельного участка	-
1.1.	Сведения о местоположении земельного участка (при отсутствии адреса) в структурированном в соответствии с федеральной информационной адресной системой виде	Российская Федерация, 623116, Свердловская область, город Первоуральск, улица Красных Партизан, дом 76А
1.2.	Дополнительные сведения о местоположении земельного участка	Свердловская область, г. Первоуральск, ул. Красных Партизан, д. 76А
2.	Площадь земельного участка ± величина погрешности определения (вычисления) площади (P ± ΔP), м2	1338 ± 13
3.	Формула, применённая для расчета предельной допустимой погрешности определения площади земельного участка, с подставленными значениями и итоговые (вычисленные) значения (ΔP), м2	ΔP = 3.5*Mt*√P = 3.5*0.1*√1338 = 13
4.	Площадь земельного участка согласно сведениям Единого государственного реестра недвижимости (Ркад), м2	1328
5.	Оценка расхождения P и Ркад (P - Ркад), м2	10
6.	Предельные минимальный и максимальный размеры земельного участка (Рмин и Рмакс), м2	600 1500
7.	Кадастровый номер или иной государственный учетный номер (инвентарный) объекта недвижимости, расположенного на земельном участке	66:58:0104006:525
8.	Вид (виды) разрешенного использования	под индивидуальное жилищное строительство
8.1.	Дополнительные сведения об использовании земельного участка	-
9.	Сведения о земельных участках (землях общего пользования, территории общего пользования), посредством которых обеспечивается доступ	Земли общего пользования
10.	Иные сведения	-

4. Пояснения к сведениям об уточняемом земельном участке с кадастровым номером 66:58:0104003:10 :

1.	-

3. Сведения о характеристиках уточняемого земельного участка с кадастровым номером 66:58:0104003:21 :

№ п/п	Наименование характеристики	Значение характеристики
1	2	3
1.	Адрес земельного участка	-
1.1.	Сведения о местоположении земельного участка (при отсутствии адреса) в структурированном в соответствии с федеральной информационной адресной системой виде	Российская Федерация, 623116, Свердловская область, город Первоуральск, улица Красных Партизан, дом 94
1.2.	Дополнительные сведения о местоположении земельного участка	Свердловская область, г. Первоуральск, ул. Красных Партизан, д. 94
2.	Площадь земельного участка ± величина погрешности определения (вычисления) площади (P ± ΔP), м2	1108 ± 12
3.	Формула, применённая для расчета предельной допустимой погрешности определения площади земельного участка, с подставленными значениями и итоговые (вычисленные) значения (ΔP), м2	ΔP = 3.5*Mt*√P = 3.5*0.1*√1108 = 12
4.	Площадь земельного участка согласно сведениям Единого государственного реестра недвижимости (Ркад), м2	1098
5.	Оценка расхождения P и Ркад (P - Ркад), м2	10
6.	Предельные минимальный и максимальный размеры земельного участка (Рмин и Рмакс), м2	600 1500
7.	Кадастровый номер или иной государственный учетный номер (инвентарный) объекта недвижимости, расположенного на земельном участке	66:58:0104006:549
8.	Вид (виды) разрешенного использования	для индивидуального жилья
8.1.	Дополнительные сведения об использовании земельного участка	-
9.	Сведения о земельных участках (землях общего пользования, территории общего пользования), посредством которых обеспечивается доступ	Земли общего пользования
10.	Иные сведения	-

4. Пояснения к сведениям об уточняемом земельном участке с кадастровым номером 66:58:0104003:21 :

1.	-

Сведения об уточняемых земельных участках, необходимые для исправления реестровых ошибок в сведениях о местоположении их границ

1. Сведения о характерных точках границ уточняемого земельного участка с кадастровым номером 66:58:0104003:23 :

Система координат МСК-66 — Зона № 1

Обозначение характерных точек границ	Координаты, м: содержатся в Едином государственном реестре недвижимости X	Y	определены в результате выполнения комплексных кадастровых работ X	Y	Метод определения координат	Формулы, применённые для расчета средней квадратической погрешности определения координат характерных точек границ (Mt), с подставленными в такие формулы значениями и итоговые (вычисленные) значения Mt, м	Описание закрепления точки
1	2	3	4	5	6	7	8
395	-	-	400309.70	1491929.51	Аналитический метод	Mt = 0.10	-
361	-	-	400313.25	1491929.80	Аналитический метод	Mt = 0.10	-
360	-	-	400331.19	1491930.74	Аналитический метод	Mt = 0.10	-
359	-	-	400379.12	1491931.64	Аналитический метод	Mt = 0.10	-
393	-	-	400379.13	1491935.27	Аналитический метод	Mt = 0.10	-
392	-	-	400396.12	1491935.72	Аналитический метод	Mt = 0.10	-
396	-	-	400410.76	1491935.65	Аналитический метод	Mt = 0.10	-
397	-	-	400416.77	1491936.11	Аналитический метод	Mt = 0.10	-
398	-	-	400416.35	1491947.29	Аналитический метод	Mt = 0.10	-
399	-	-	400415.72	1491961.12	Аналитический метод	Mt = 0.10	-
400	-	-	400403.43	1491960.67	Аналитический метод	Mt = 0.10	-
401	-	-	400385.99	1491960.09	Аналитический метод	Mt = 0.10	-
380	-	-	400352.70	1491956.87	Аналитический метод	Mt = 0.10	-
381	-	-	400345.81	1491956.38	Аналитический метод	Mt = 0.10	-
382	-	-	400344.40	1491956.76	Аналитический метод	Mt = 0.10	-
383	-	-	400339.92	1491956.49	Аналитический метод	Mt = 0.10	-
384	-	-	400311.42	1491954.22	Аналитический метод	Mt = 0.10	-
402	-	-	400312.15	1491943.58	Аналитический метод	Mt = 0.10	-
403	-	-	400308.48	1491943.36	Аналитический метод	Mt = 0.10	-
395	-	-	400309.70	1491929.51	Аналитический метод	Mt = 0.10	-

2. Сведения о частях границ уточняемого земельного участка с кадастровым номером 66:58:0104003:23 :

Обозначение части границ: от т.	до т.	Горизонтальное проложение (S), м	Описание прохождения части границ	Сведения о согласовании местоположения границ (согласовано/спорное)
1	2	3	4	5
395	361	3.56	-	-
361	360	17.96	-	-
360	359	47.94	-	-
359	393	3.63	-	-
393	392	17.00	-	-
392	396	14.64	-	-
396	397	6.03	-	-
397	398	11.19	-	-
398	399	13.84	-	-
399	400	12.30	-	-
400	401	17.45	-	-
401	380	33.45	-	-
380	381	6.91	-	-
381	382	1.46	-	-
382	383	4.49	-	-
383	384	28.59	-	-
384	402	10.67	-	-
402	403	3.68	-	-
403	395	13.90	-	-

3. Сведения о характеристиках уточняемого земельного участка с кадастровым номером 66:58:0104003:23 :

№ п/п	Наименование характеристики	Значение характеристики
1	2	3
1.	Адрес земельного участка	-
1.1.	Сведения о местоположении земельного участка (при отсутствии адреса) в структурированном в соответствии с федеральной информационной адресной системой виде	Российская Федерация, 623116, Свердловская область, город Первоуральск, улица Красных Партизан, дом 60
1.2.	Дополнительные сведения о местоположении земельного участка	Свердловская область, г. Первоуральск, ул. Красных Партизан, д. 60
2.	Площадь земельного участка ± величина погрешности определения (вычисления) площади (P ± ΔP), м2	2696 ± 18
3.	Формула, применённая для расчета предельной допустимой погрешности определения площади земельного участка, с подставленными значениями и итоговые (вычисленные) значения (ΔP), м2	ΔP = 3.5*Mt*√P = 3.5*0.1*√2696 = 18
4.	Площадь земельного участка согласно сведениям Единого государственного реестра недвижимости (Ркад), м2	2687
5.	Оценка расхождения P и Ркад (P - Ркад), м2	9
6.	Предельные минимальный и максимальный размеры земельного участка (Рмин и Рмакс), м2	600 1500

3. Сведения о характеристиках уточняемого земельного участка с кадастровым номером 66:58:0104003:23 :

№ п/п	Наименование характеристики	Значение характеристики
1	2	3
7.	Кадастровый номер или иной государственный учетный номер (инвентарный) объекта недвижимости, расположенного на земельном участке	66:58:0104006:494
8.	Вид (виды) разрешенного использования	для индивидуального жилищного строительства
8.1.	Дополнительные сведения об использовании земельного участка	-
9.	Сведения о земельных участках (землях общего пользования, территории общего пользования), посредством которых обеспечивается доступ	Земли общего пользования
10.	Иные сведения	-

4. Пояснения к сведениям об уточняемом земельном участке с кадастровым номером 66:58:0104003:23 :

1.	-

4. Пояснения к сведениям об уточняемом земельном участке с кадастровым номером 66:58:0104003:26 :

1.	-

Сведения об уточняемых земельных участках, необходимые для исправления реестровых ошибок в сведениях о местоположении их границ

1. Сведения о характерных точках границ уточняемого земельного участка с кадастровым номером 66:58:0104003:29 :

Система координат МСК-66 — Зона № 1

Обозначение характерных точек границ	Координаты, м: содержатся в Едином государственном реестре недвижимости X	Y	определены в результате выполнения комплексных кадастровых работ X	Y	Метод определения координат	Формулы, примененные для расчета средней квадратической погрешности определения координат характерных точек границ (Mt), с подставленными в такие формулы значениями и итоговые (вычисленные) значения Mt, м	Описание закрепления точки
1	2	3	4	5	6	7	8
215	-	-	400358.01	1491797.99	Аналитический метод	Mt = 0.10	-
216	-	-	400349.09	1491798.83	Аналитический метод	Mt = 0.10	-
217	-	-	400344.03	1491799.19	Аналитический метод	Mt = 0.10	-
218	-	-	400336.13	1491799.87	Аналитический метод	Mt = 0.10	-
219	-	-	400323.72	1491799.70	Аналитический метод	Mt = 0.10	-
220	-	-	400325.29	1491773.34	Аналитический метод	Mt = 0.10	-
199	-	-	400325.87	1491773.38	Аналитический метод	Mt = 0.10	-
198	-	-	400332.10	1491773.78	Аналитический метод	Mt = 0.10	-
197	-	-	400343.75	1491773.48	Аналитический метод	Mt = 0.10	-
196	-	-	400347.00	1491772.63	Аналитический метод	Mt = 0.10	-
195	-	-	400380.25	1491768.47	Аналитический метод	Mt = 0.10	-
194	-	-	400390.88	1491767.47	Аналитический метод	Mt = 0.10	-
221	-	-	400392.16	1491784.52	Аналитический метод	Mt = 0.10	-
222	-	-	400392.07	1491794.43	Аналитический метод	Mt = 0.10	-
215	-	-	400358.01	1491797.99	Аналитический метод	Mt = 0.10	-

2. Сведения о частях границ уточняемого земельного участка с кадастровым номером 66:58:0104003:29 :

Обозначение части границ: от т.	до т.	Горизонтальное проложение (S), м	Описание прохождения части границ	Сведения о согласовании местоположения границ (согласовано/спорное)
1	2	3	4	5
215	216	8.96	-	-
216	217	5.07	-	-
217	218	7.93	-	-
218	219	12.41	-	-
219	220	26.41	-	-
220	199	0.58	-	-
199	198	6.24	-	-
198	197	11.65	-	-
197	196	3.36	-	-
196	195	33.51	-	-
195	194	10.68	-	-
194	221	16.90	-	-
221	222	10.11	-	-
222	215	34.25	-	-

3. Сведения о характеристиках уточняемого земельного участка с кадастровым номером 66:58:0104003:29 :

№ п/п	Наименование характеристики	Значение характеристики
1	2	3
1.	Адрес земельного участка	-
1.1.	Сведения о местоположении земельного участка (при отсутствии адреса) в структурированном в соответствии с федеральной информационной адресной системой виде	Российская Федерация, 623116, Свердловская область, город Первоуральск, улица Красных Партизан, дом 70
1.2.	Дополнительные сведения о местоположении земельного участка	Свердловская область, г. Первоуральск, ул. Красных Партизан, д. 70
2.	Площадь земельного участка ± величина погрешности определения (вычисления) площади (Р ± ΔР), м2	1791 ± 13
3.	Формула, примененная для расчета предельной допустимой погрешности определения площади земельного участка, с подставленными значениями и итоговые (вычисленные) значения (ΔР), м2	ΔР = 3.5*Mt*√P = 3.5*0.1*√1285 = 13
4.	Площадь земельного участка согласно сведениям Единого государственного реестра недвижимости (Ркад), м2	1275
5.	Оценка расхождения Р и Ркад (Р - Ркад), м2	516
6.	Предельные минимальный и максимальный размеры земельного участка (Рмин и Рмакс), м2	600 1500
7.	Кадастровый номер или иной государственный учетный номер (инвентарный) объекта недвижимости, расположенного на земельном участке	66:58:0104003:267
8.	Вид (виды) разрешенного использования	для индивидуального жилищного строительства
8.1.	Дополнительные сведения об использовании земельного участка	-
9.	Сведения о земельных участках (землях общего пользования, территории общего пользования), посредством которых обеспечивается доступ	Земли общего пользования
10.	Иные сведения	-

Сведения об уточняемых земельных участках, необходимые для исправления реестровых ошибок в сведениях о местоположении их границ

1. Сведения о характерных точках границ уточняемого земельного участка с кадастровым номером 66:58:0104003:26 :

Система координат МСК-66 — Зона № 1

Обозначение характерных точек границ	Координаты, м: содержатся в Едином государственном реестре недвижимости X	Y	определены в результате выполнения комплексных кадастровых работ X	Y	Метод определения координат	Формулы, примененные для расчета средней квадратической погрешности определения координат характерных точек границ (Mt), с подставленными в такие формулы значениями и итоговые (вычисленные) значения Mt, м	Описание закрепления точки
1	2	3	4	5	6	7	8
146	-	-	400348.31	1491708.07	Аналитический метод	Mt = 0.10	-
147	-	-	400362.88	1491705.97	Аналитический метод	Mt = 0.10	-
148	-	-	400384.76	1491703.94	Аналитический метод	Mt = 0.10	-
149	-	-	400392.58	1491703.61	Аналитический метод	Mt = 0.10	-
150	-	-	400392.63	1491704.63	Аналитический метод	Mt = 0.10	-
151	-	-	400393.12	1491712.63	Аналитический метод	Mt = 0.10	-
152	-	-	400393.39	1491716.98	Аналитический метод	Mt = 0.10	-
153	-	-	400344.89	1491721.82	Аналитический метод	Mt = 0.10	-
154	-	-	400336.90	1491721.97	Аналитический метод	Mt = 0.10	-
155	-	-	400329.17	1491722.34	Аналитический метод	Mt = 0.10	-
156	-	-	400328.60	1491710.31	Аналитический метод	Mt = 0.10	-
157	-	-	400336.33	1491709.95	Аналитический метод	Mt = 0.10	-
158	-	-	400341.61	1491709.72	Аналитический метод	Mt = 0.10	-
159	-	-	400343.46	1491708.59	Аналитический метод	Mt = 0.10	-
146	-	-	400348.31	1491708.07	Аналитический метод	Mt = 0.10	-

2. Сведения о частях границ уточняемого земельного участка с кадастровым номером 66:58:0104003:26 :

Обозначение части границ: от т.	до т.	Горизонтальное проложение (S), м	Описание прохождения части границ	Сведения о согласовании местоположения границ (согласовано/спорное)
1	2	3	4	5
146	147	14.72	-	-
147	148	21.97	-	-
148	149	7.83	-	-
149	150	1.02	-	-

Сведения об уточняемых земельных участках, необходимые для исправления реестровых ошибок в сведениях о местоположении их границ

1. Сведения о характерных точках границ уточняемого земельного участка с кадастровым номером 66:58:0104003:28 :

Система координат МСК-66 — Зона № 1

Обозначение характерных точек границ	Координаты, м: содержатся в Едином государственном реестре недвижимости X	Y	определены в результате выполнения комплексных кадастровых работ X	Y	Метод определения координат	Формулы, примененные для расчета средней квадратической погрешности определения координат характерных точек границ (Mt), с подставленными в такие формулы значениями и итоговые (вычисленные) значения Mt, м	Описание закрепления точки
1	2	3	4	5	6	7	8
110	-	-	400328.87	1491698.67	Аналитический метод	Mt = 0.10	-
111	-	-	400328.89	1491682.98	Аналитический метод	Mt = 0.10	-
112	-	-	400329.23	1491682.98	Аналитический метод	Mt = 0.10	-
113	-	-	400329.25	1491672.71	Аналитический метод	Mt = 0.10	-
89	-	-	400331.63	1491672.12	Аналитический метод	Mt = 0.10	-
90	-	-	400354.44	1491667.57	Аналитический метод	Mt = 0.10	-
91	-	-	400360.04	1491666.11	Аналитический метод	Mt = 0.10	-
92	-	-	400371.47	1491662.93	Аналитический метод	Mt = 0.10	-
114	-	-	400377.98	1491691.28	Аналитический метод	Mt = 0.10	-
115	-	-	400339.36	1491698.30	Аналитический метод	Mt = 0.10	-
116	-	-	400337.79	1491698.63	Аналитический метод	Mt = 0.10	-
110	-	-	400328.87	1491698.67	Аналитический метод	Mt = 0.10	-

2. Сведения о частях границ уточняемого земельного участка с кадастровым номером 66:58:0104003:28 :

Обозначение части границ: от т.	до т.	Горизонтальное проложение (S), м	Описание прохождения части границ	Сведения о согласовании местоположения границ (согласовано/спорное)
1	2	3	4	5
110	111	15.69	-	-
111	112	0.34	-	-
112	113	10.27	-	-
113	89	2.45	-	-
89	90	23.26	-	-
90	91	5.79	-	-
91	92	11.86	-	-
92	114	29.09	-	-
114	115	39.25	-	-

2. Сведения о частях границ уточняемого земельного участка с кадастровым номером 66:58:0104003:26 :

Обозначение части границ: от т.	до т.	Горизонтальное проложение (S), м	Описание прохождения части границ	Сведения о согласовании местоположения границ (согласовано/спорное)
1	2	3	4	5
150	151	8.01	-	-
151	152	4.36	-	-
152	153	48.74	-	-
153	154	7.99	-	-
154	155	7.74	-	-
155	156	12.04	-	-
156	157	7.74	-	-
157	158	5.29	-	-
158	159	2.17	-	-
159	146	4.88	-	-

3. Сведения о характеристиках уточняемого земельного участка с кадастровым номером 66:58:0104003:26 :

№ п/п	Наименование характеристики	Значение характеристики
1	2	3
1.	Адрес земельного участка	-
1.1.	Сведения о местоположении земельного участка (при отсутствии адреса) в структурированном в соответствии с федеральной информационной адресной системой виде	Российская Федерация, 623116, Свердловская область, город Первоуральск, улица Красных Партизан, дом 74А
1.2.	Дополнительные сведения о местоположении земельного участка	Свердловская область, г. Первоуральск, ул. Красных Партизан, д. 74А
2.	Площадь земельного участка ± величина погрешности определения (вычисления) площади (Р ± ΔР), м2	860 ± 10
3.	Формула, примененная для расчета предельной допустимой погрешности определения площади земельного участка, с подставленными значениями и итоговые (вычисленные) значения (ΔР), м2	ΔР = 3.5*Mt*√P = 3.5*0.1*√860 = 10
4.	Площадь земельного участка согласно сведениям Единого государственного реестра недвижимости (Ркад), м2	853
5.	Оценка расхождения Р и Ркад (Р - Ркад), м2	7
6.	Предельные минимальный и максимальный размеры земельного участка (Рмин и Рмакс), м2	600 1500
7.	Кадастровый номер или иной государственный учетный номер (инвентарный) объекта недвижимости, расположенного на земельном участке	66:58:0104006:514
8.	Вид (виды) разрешенного использования	для индивидуального жилищного строительства
8.1.	Дополнительные сведения об использовании земельного участка	-
9.	Сведения о земельных участках (землях общего пользования, территории общего пользования), посредством которых обеспечивается доступ	Земли общего пользования
10.	Иные сведения	-

2. Сведения о частях границ уточняемого земельного участка с кадастровым номером 66:58:0104003:28 :

Обозначение части границ: от т.	до т.	Горизонтальное проложение (S), м	Описание прохождения части границ	Сведения о согласовании местоположения границ (согласовано/спорное)
1	2	3	4	5
115	116	1.60	-	-
116	110	8.92	-	-

3. Сведения о характеристиках уточняемого земельного участка с кадастровым номером 66:58:0104003:28 :

№ п/п	Наименование характеристики	Значение характеристики
1	2	3
1.	Адрес земельного участка	-
1.1.	Сведения о местоположении земельного участка (при отсутствии адреса) в структурированном в соответствии с федеральной информационной адресной системой виде	Российская Федерация, 623116, Свердловская область, город Первоуральск, улица Красных Партизан, дом 76
1.2.	Дополнительные сведения о местоположении земельного участка	Свердловская область, г. Первоуральск, ул. Красных Партизан, д. 76
2.	Площадь земельного участка ± величина погрешности определения (вычисления) площади (Р ± ΔР), м2	1285 ± 13
3.	Формула, примененная для расчета предельной допустимой погрешности определения площади земельного участка, с подставленными значениями и итоговые (вычисленные) значения (ΔР), м2	ΔР = 3.5*Mt*√P = 3.5*0.1*√1285 = 13
4.	Площадь земельного участка согласно сведениям Единого государственного реестра недвижимости (Ркад), м2	1275
5.	Оценка расхождения Р и Ркад (Р - Ркад), м2	10
6.	Предельные минимальный и максимальный размеры земельного участка (Рмин и Рмакс), м2	600 1500
7.	Кадастровый номер или иной государственный учетный номер (инвентарный) объекта недвижимости, расположенного на земельном участке	66:58:0104003:524
8.	Вид (виды) разрешенного использования	для индивидуального жилищного строительства
8.1.	Дополнительные сведения об использовании земельного участка	-
9.	Сведения о земельных участках (землях общего пользования, территории общего пользования), посредством которых обеспечивается доступ	Земли общего пользования
10.	Иные сведения	-

4. Пояснения к сведениям об уточняемом земельном участке с кадастровым номером 66:58:0104003:28 :

1.	-

4. Пояснения к сведениям об уточняемом земельном участке с кадастровым номером 66:58:0104003:29 :

1.	-

Сведения об уточняемых земельных участках, необходимые для исправления реестровых ошибок в сведениях о местоположении их границ

1. Сведения о характерных точках границ уточняемого земельного участка с кадастровым номером 66:58:0104003:30 :

Система координат МСК-66 — Зона № 1

Обозначение характерных точек границ	Координаты, м: содержатся в Едином государственном реестре недвижимости X	Y	Координаты, м: определены в результате выполнения комплексных кадастровых работ X	Y	Метод определения координат	Формулы, примененные для расчета средней квадратической погрешности определения координат характерных точек границ (Mt), с подставленными в такие формулы значениями и итоговые (вычисленные) значения Mt, м	Описание закрепления точки
1	2	3	4	5	6	7	8
89	-	-	400331.63	1491672.12	Аналитический метод	Mt = 0.10	-
90	-	-	400354.44	1491667.57	Аналитический метод	Mt = 0.10	-
91	-	-	400360.04	1491666.11	Аналитический метод	Mt = 0.10	-
92	-	-	400371.47	1491662.93	Аналитический метод	Mt = 0.10	-
93	-	-	400375.56	1491660.59	Аналитический метод	Mt = 0.10	-
94	-	-	400373.59	1491653.65	Аналитический метод	Mt = 0.10	-
84	-	-	400369.06	1491638.28	Аналитический метод	Mt = 0.10	-
85	-	-	400361.61	1491639.50	Аналитический метод	Mt = 0.10	-
86	-	-	400354.66	1491640.37	Аналитический метод	Mt = 0.10	-
87	-	-	400333.39	1491643.06	Аналитический метод	Mt = 0.10	-
95	-	-	400329.96	1491643.64	Аналитический метод	Mt = 0.10	-
89	-	-	400331.63	1491672.12	Аналитический метод	Mt = 0.10	-

2. Сведения о частях границ уточняемого земельного участка с кадастровым номером 66:58:0104003:30 :

Обозначение части границ: от т.	до т.	Горизонтальное проложение (S), м	Описание прохождения части границ	Сведения о согласовании местоположения границ (согласовано/спорное)
1	2	3	4	5
89	90	23.26	-	-
90	91	5.79	-	-
91	92	11.86	-	-
92	93	4.71	-	-
93	94	7.21	-	-
94	84	16.02	-	-
84	85	7.55	-	-
85	86	7.00	-	-
86	87	21.44	-	-

2. Сведения о частях границ уточняемого земельного участка с кадастровым номером 66:58:0104003:30 :

Обозначение части границ: от т.	до т.	Горизонтальное проложение (S), м	Описание прохождения части границ	Сведения о согласовании местоположения границ (согласовано/спорное)
1	2	3	4	5
87	95	3.48	-	-
95	89	28.53	-	-

3. Сведения о характеристиках уточняемого земельного участка с кадастровым номером 66:58:0104003:30 :

№ п/п	Наименование характеристики	Значение характеристики
1	2	3
1.	Адрес земельного участка	-
1.1.	Сведения о местоположении земельного участка (при отсутствии адреса) в структурированном в соответствии с федеральной информационной адресной системой виде	Российская Федерация, 623116, Свердловская область, город Первоуральск, улица Красных Партизан, дом 78
1.2.	Дополнительные сведения о местоположении земельного участка	Свердловская область, г. Первоуральск, ул. Красных Партизан, д. 78
2.	Площадь земельного участка ± величина погрешности определения (вычисления) площади (P ± ΔP), м2	1130 ± 12
3.	Формула, примененная для расчета предельной допустимой погрешности определения площади земельного участка, с подставленными значениями и итоговые (вычисленные) значения (ΔP), м2	ΔP = 3.5*Mt*√P = 3.5*0.1*√1130 = 12
4.	Площадь земельного участка согласно сведениям Единого государственного реестра недвижимости (Ркад), м2	1124
5.	Оценка расхождения P и Ркад (P - Ркад), м2	6
6.	Предельные минимальный и максимальный размеры земельного участка (Рмин и Рмакс), м2	600 1500
7.	Кадастровый номер или иной государственный учетный номер (инвентарный) объекта недвижимости, расположенного на земельном участке	66:58:0104006:529
8.	Вид (виды) разрешенного использования	для индивидуального жилищного строительства
8.1.	Дополнительные сведения об использовании земельного участка	-
9.	Сведения о земельных участках (землях общего пользования, территории общего пользования), посредством которых обеспечивается доступ	Земли общего пользования
10.	Иные сведения	-

4. Пояснения к сведениям об уточняемом земельном участке с кадастровым номером 66:58:0104003:30 :

1.	-

Сведения об уточняемых земельных участках, необходимые для исправления реестровых ошибок в сведениях о местоположении их границ

1. Сведения о характерных точках границ уточняемого земельного участка с кадастровым номером 66:58:0104003:31 :

Система координат МСК-66 — Зона № 1

Обозначение характерных точек границ	Координаты, м: содержатся в Едином государственном реестре недвижимости X	Y	Координаты, м: определены в результате выполнения комплексных кадастровых работ X	Y	Метод определения координат	Формулы, примененные для расчета средней квадратической погрешности определения координат характерных точек границ (Mt), с подставленными в такие формулы значениями и итоговые (вычисленные) значения Mt, м	Описание закрепления точки
1	2	3	4	5	6	7	8
451	-	-	400367.51	1491980.21	Аналитический метод	Mt = 0.10	-
471	-	-	400367.42	1491983.41	Аналитический метод	Mt = 0.10	-
472	-	-	400366.38	1492005.00	Аналитический метод	Mt = 0.10	-
473	-	-	400366.00	1492014.05	Аналитический метод	Mt = 0.10	-
463	-	-	400350.37	1492013.42	Аналитический метод	Mt = 0.10	-
422	-	-	400349.42	1491996.42	Аналитический метод	Mt = 0.10	-
421	-	-	400348.43	1491980.30	Аналитический метод	Mt = 0.10	-
451	-	-	400367.51	1491980.21	Аналитический метод	Mt = 0.10	-

2. Сведения о частях границ уточняемого земельного участка с кадастровым номером 66:58:0104003:32 :

Обозначение части границ: от т.	до т.	Горизонтальное проложение (S), м	Описание прохождения части границ	Сведения о согласовании местоположения границ (согласовано/спорное)
1	2	3	4	5
451	471	3.20	-	-
471	472	21.62	-	-
472	473	9.06	-	-
473	463	15.64	-	-
463	422	17.03	-	-
422	421	16.15	-	-
421	451	19.08	-	-

3. Сведения о характеристиках уточняемого земельного участка с кадастровым номером 66:58:0104003:32 :

№ п/п	Наименование характеристики	Значение характеристики
1	2	3
1.	Адрес земельного участка	-
1.1.	Сведения о местоположении земельного участка (при отсутствии адреса) в структурированном в соответствии с федеральной информационной адресной системой виде	Российская Федерация, 623116, Свердловская область, город Первоуральск, улица Красных Партизан, дом 56А
1.2.	Дополнительные сведения о местоположении земельного участка	Свердловская область, г. Первоуральск, ул. Красных Партизан, д. 56А
2.	Площадь земельного участка ± величина погрешности определения (вычисления) площади (P ± ΔP), м2	581 ± 8
3.	Формула, примененная для расчета предельной допустимой погрешности определения площади земельного участка, с подставленными значениями и итоговые (вычисленные) значения (ΔP), м2	ΔP = 3.5*Mt*√P = 3.5*0.1*√581 = 8
4.	Площадь земельного участка согласно сведениям Единого государственного реестра недвижимости (Ркад), м2	573
5.	Оценка расхождения P и Ркад (P - Ркад), м2	8
6.	Предельные минимальный и максимальный размеры земельного участка (Рмин и Рмакс), м2	600 1500
7.	Кадастровый номер или иной государственный учетный номер (инвентарный) объекта недвижимости, расположенного на земельном участке	66:58:0104006:488
8.	Вид (виды) разрешенного использования	для индивидуального жилищного строительства
8.1.	Дополнительные сведения об использовании земельного участка	-
9.	Сведения о земельных участках (землях общего пользования, территории общего пользования), посредством которых обеспечивается доступ	Земли общего пользования
10.	Иные сведения	-

4. Пояснения к сведениям об уточняемом земельном участке с кадастровым номером 66:58:0104003:32 :

1.	-

Сведения об уточняемых земельных участках, необходимые для исправления реестровых ошибок в сведениях о местоположении их границ

1. Сведения о характерных точках границ уточняемого земельного участка с кадастровым номером 66:58:0104003:31 :

Система координат МСК-66 — Зона № 1

Обозначение характерных точек границ	Координаты, м: содержатся в Едином государственном реестре недвижимости X	Y	Координаты, м: определены в результате выполнения комплексных кадастровых работ X	Y	Метод определения координат	Формулы, примененные для расчета средней квадратической погрешности определения координат характерных точек границ (Mt), с подставленными в такие формулы значениями и итоговые (вычисленные) значения Mt, м	Описание закрепления точки
1	2	3	4	5	6	7	8
18	-	-	400343.93	1491495.29	Аналитический метод	Mt = 0.10	-
19	-	-	400353.10	1491493.33	Аналитический метод	Mt = 0.10	-
20	-	-	400375.24	1491483.44	Аналитический метод	Mt = 0.10	-
21	-	-	400395.11	1491474.37	Аналитический метод	Mt = 0.10	-
24	-	-	400405.93	1491504.73	Аналитический метод	Mt = 0.10	-
25	-	-	400393.29	1491508.10	Аналитический метод	Mt = 0.10	-
26	-	-	400380.84	1491512.19	Аналитический метод	Mt = 0.10	-
27	-	-	400375.23	1491514.16	Аналитический метод	Mt = 0.10	-
28	-	-	400373.08	1491514.55	Аналитический метод	Mt = 0.10	-
29	-	-	400362.08	1491516.47	Аналитический метод	Mt = 0.10	-
30	-	-	400343.43	1491518.63	Аналитический метод	Mt = 0.10	-
18	-	-	400343.93	1491495.29	Аналитический метод	Mt = 0.10	-

2. Сведения о частях границ уточняемого земельного участка с кадастровым номером 66:58:0104003:31 :

Обозначение части границ: от т.	до т.	Горизонтальное проложение (S), м	Описание прохождения части границы	Сведения о согласовании местоположения границ (согласовано/спорное)
1	2	3	4	5
18	19	9.38	-	-
19	20	24.25	-	-
20	21	21.84	-	-
21	24	32.23	-	-
24	25	13.08	-	-
25	26	13.10	-	-
26	27	5.95	-	-
27	28	2.19	-	-
28	29	11.17	-	-

Сведения об уточняемых земельных участках, необходимые для исправления реестровых ошибок в сведениях о местоположении их границ

1. Сведения о характерных точках границ уточняемого земельного участка с кадастровым номером 66:58:0104003:35 :

Система координат МСК-66 — Зона № 1

Обозначение характерных точек границ	Координаты, м: содержатся в Едином государственном реестре недвижимости X	Y	Координаты, м: определены в результате выполнения комплексных кадастровых работ X	Y	Метод определения координат	Формулы, примененные для расчета средней квадратической погрешности определения координат характерных точек границ (Mt), с подставленными в такие формулы значениями и итоговые (вычисленные) значения Mt, м	Описание закрепления точки
1	2	3	4	5	6	7	8
430	-	-	400342.04	1491980.05	Аналитический метод	Mt = 0.10	-
429	-	-	400334.45	1491979.91	Аналитический метод	Mt = 0.10	-
428	-	-	400325.86	1491980.30	Аналитический метод	Mt = 0.10	-
427	-	-	400316.74	1491979.68	Аналитический метод	Mt = 0.10	-
426	-	-	400309.61	1491979.02	Аналитический метод	Mt = 0.10	-
443	-	-	400308.87	1491978.95	Аналитический метод	Mt = 0.10	-
444	-	-	400305.00	1491978.66	Аналитический метод	Mt = 0.10	-
445	-	-	400306.03	1491965.12	Аналитический метод	Mt = 0.10	-
385	-	-	400310.56	1491965.47	Аналитический метод	Mt = 0.10	-
386	-	-	400318.19	1491966.07	Аналитический метод	Mt = 0.10	-
387	-	-	400326.93	1491966.27	Аналитический метод	Mt = 0.10	-
379	-	-	400352.25	1491966.93	Аналитический метод	Mt = 0.10	-
380	-	-	400352.70	1491956.87	Аналитический метод	Mt = 0.10	-
401	-	-	400385.99	1491960.09	Аналитический метод	Mt = 0.10	-
400	-	-	400403.43	1491960.67	Аналитический метод	Mt = 0.10	-
534	-	-	400402.40	1491973.85	Аналитический метод	0.10	-
446	-	-	400402.30	1491975.17	Аналитический метод	Mt = 0.10	-
447	-	-	400399.12	1491975.01	Аналитический метод	Mt = 0.10	-
448	-	-	400386.85	1491975.37	Аналитический метод	Mt = 0.10	-
449	-	-	400386.67	1491978.97	Аналитический метод	Mt = 0.10	-
450	-	-	400367.54	1491978.58	Аналитический метод	Mt = 0.10	-
451	-	-	400367.51	1491980.21	Аналитический метод	Mt = 0.10	-

1. Сведения о характерных точках границ уточняемого земельного участка с кадастровым номером 66:58:0104003:35 :

Система координат МСК-66 — Зона № 1

Обозначение характерных точек границ	Координаты, м: содержатся в Едином государственном реестре недвижимости X	Y	Координаты, м: определены в результате выполнения комплексных кадастровых работ X	Y	Метод определения координат	Формулы, примененные для расчета средней квадратической погрешности определения координат характерных точек границ (Mt), с подставленными в такие формулы значениями и итоговые (вычисленные) значения Mt, м	Описание закрепления точки
1	2	3	4	5	6	7	8
421	-	-	400348.43	1491980.30	Аналитический метод	Mt = 0.10	-
430	-	-	400342.04	1491980.05	Аналитический метод	Mt = 0.10	-

2. Сведения о частях границ уточняемого земельного участка с кадастровым номером 66:58:0104003:35 :

Обозначение части границ: от т.	до т.	Горизонтальное проложение (S), м	Описание прохождения части границ	Сведения о согласовании местоположения границ (согласовано/спорное)
1	2	3	4	5
430	429	7.59	-	-
429	428	8.60	-	-
428	427	9.14	-	-
427	426	7.16	-	-
426	443	0.74	-	-
443	444	3.88	-	-
444	445	13.58	-	-
445	385	4.54	-	-
385	386	7.65	-	-
386	387	8.74	-	-
387	379	25.33	-	-
379	380	10.07	-	-
380	401	33.45	-	-
401	400	17.45	-	-
400	534	13.22	-	-
534	446	1.32	-	-
446	447	3.18	-	-
447	448	12.28	-	-
448	449	3.60	-	-
449	450	19.13	-	-
450	451	1.63	-	-
451	421	19.08	-	-
421	430	6.39	-	-

3. Сведения о характеристиках уточняемого земельного участка с кадастровым номером 66:58:0104003:35 :

№ п/п	Наименование характеристики	Значение характеристики
1	2	3
1.	Адрес земельного участка	-
1.1.	Сведения о местоположении земельного участка (при отсутствии адреса) в структурированном в соответствии с федеральной информационной адресной системой виде	Российская Федерация, 623116, Свердловская область, город Первоуральск, улица Красных Партизан, дом 58
1.2.	Дополнительные сведения о местоположении земельного участка	Свердловская область, г. Первоуральск, ул. Красных Партизан, д. 58
2.	Площадь земельного участка ± величина погрешности определения (вычисления) площади (P ± ΔP), м2	1595 ± 14
3.	Формула, примененная для расчета предельной допустимой погрешности определения площади земельного участка, с подставленными значениями и итоговые (вычисленные) значения (ΔP), м2	ΔP = 3.5*Mt*√P = 3.5*0.1*√1595 = 14
4.	Площадь земельного участка согласно сведениям Единого государственного реестра недвижимости (Ркад), м2	1627
5.	Оценка расхождения P и Ркад (P - Ркад), м2	32
6.	Предельные минимальный и максимальный размеры земельного участка (Рмин и Рмакс), м2	600 1500
7.	Кадастровый номер или иной государственный учетный номер (инвентарный) объекта недвижимости, расположенного на земельном участке	66:58:0104006:490
8.	Вид (виды) разрешенного использования	для индивидуального жилья
8.1.	Дополнительные сведения об использовании земельного участка	-
9.	Сведения о земельных участках (землях общего пользования, территории общего пользования), посредством которых обеспечивается доступ	Земли общего пользования
10.	Иные сведения	-

4. Пояснения к сведениям об уточняемом земельном участке с кадастровым номером 66:58:0104003:35 :

1.	-

Сведения об уточняемых земельных участках, необходимые для исправления реестровых ошибок в сведениях о местоположении их границ

1. Сведения о характерных точках границ уточняемого земельного участка с кадастровым номером 66:58:0104003:38 :

Система координат МСК-66 — Зона № 1

Обозначение характерных точек границ	Координаты, м: содержатся в Едином государственном реестре недвижимости X	Y	Координаты, м: определены в результате выполнения комплексных кадастровых работ X	Y	Метод определения координат	Формулы, примененные для расчета средней квадратической погрешности определения координат характерных точек границ (Mt), с подставленными в такие формулы значениями и итоговые (вычисленные) значения Mt, м	Описание закрепления точки
1	2	3	4	5	6	7	8
379	-	-	400352.25	1491966.93	Аналитический метод	Mt = 0.10	-
380	-	-	400352.70	1491956.87	Аналитический метод	Mt = 0.10	-
381	-	-	400345.81	1491956.38	Аналитический метод	Mt = 0.10	-
382	-	-	400344.40	1491956.76	Аналитический метод	Mt = 0.10	-
383	-	-	400339.92	1491956.49	Аналитический метод	Mt = 0.10	-
384	-	-	400311.42	1491954.22	Аналитический метод	Mt = 0.10	-
385	-	-	400310.56	1491965.47	Аналитический метод	Mt = 0.10	-
386	-	-	400318.19	1491966.07	Аналитический метод	Mt = 0.10	-
387	-	-	400326.93	1491966.27	Аналитический метод	Mt = 0.10	-
379	-	-	400352.25	1491966.93	Аналитический метод	Mt = 0.10	-

2. Сведения о частях границ уточняемого земельного участка с кадастровым номером 66:58:0104003:38 :

Обозначение части границ: от т.	до т.	Горизонтальное проложение (S), м	Описание прохождения части границ	Сведения о согласовании местоположения границ (согласовано/спорное)
1	2	3	4	5
379	380	10.07	-	-
380	381	6.91	-	-
381	382	1.46	-	-
382	383	4.49	-	-
383	384	28.59	-	-
384	385	11.28	-	-
385	386	7.65	-	-
386	387	8.74	-	-
387	379	25.33	-	-

3. Сведения о характеристиках уточняемого земельного участка с кадастровым номером 66:58:0104003:38 :

№ п/п	Наименование характеристики	Значение характеристики
1	2	3
1.	Адрес земельного участка	-
1.1.	Сведения о местоположении земельного участка (при отсутствии адреса) в структурированном в соответствии с федеральной информационной адресной системой виде	Российская Федерация, 623116, Свердловская область, город Первоуральск, улица Красных Партизан, дом 58А
1.2.	Дополнительные сведения о местоположении земельного участка	Свердловская область, г. Первоуральск, ул. Красных Партизан, д. 58А
2.	Площадь земельного участка ± величина погрешности определения (вычисления) площади (P ± ΔP), м2	442 ± 7
3.	Формула, примененная для расчета предельной допустимой погрешности определения площади земельного участка, с подставленными значениями и итоговые (вычисленные) значения (ΔP), м2	ΔP = 3.5*Mt*√P = 3.5*0.1*√442 = 7
4.	Площадь земельного участка согласно сведениям Единого государственного реестра недвижимости (Ркад), м2	435
5.	Оценка расхождения P и Ркад (P - Ркад), м2	7
6.	Предельные минимальный и максимальный размеры земельного участка (Рмин и Рмакс), м2	600 1500
7.	Кадастровый номер или иной государственный учетный номер (инвентарный) объекта недвижимости, расположенного на земельном участке	66:58:0104003:278
8.	Вид (виды) разрешенного использования	для индивидуального жилищного строительства
8.1.	Дополнительные сведения об использовании земельного участка	-
9.	Сведения о земельных участках (землях общего пользования, территории общего пользования), посредством которых обеспечивается доступ	Земли общего пользования
10.	Иные сведения	-

4. Пояснения к сведениям об уточняемом земельном участке с кадастровым номером 66:58:0104003:38 :

1.	-

Сведения об уточняемых земельных участках, необходимые для исправления реестровых ошибок в сведениях о местоположении их границ

1. Сведения о характерных точках границ уточняемого земельного участка с кадастровым номером 66:58:0104003:41 :

Система координат МСК-66 — Зона № 1

Обозначение характерных точек границ	Координаты, м: содержатся в Едином государственном реестре недвижимости X	Y	Координаты, м: определены в результате выполнения комплексных кадастровых работ X	Y	Метод определения координат	Формулы, примененные для расчета средней квадратической погрешности определения координат характерных точек границ (Mt), с подставленными в такие формулы значениями и итоговые (вычисленные) значения Mt, м	Описание закрепления точки
1	2	3	4	5	6	7	8
231	-	-	400426.55	1491704.29	Аналитический метод	Mt = 0.10	-
232	-	-	400426.70	1491712.34	Аналитический метод	Mt = 0.10	-
233	-	-	400424.02	1491714.21	Аналитический метод	Mt = 0.10	-
234	-	-	400426.07	1491766.01	Аналитический метод	Mt = 0.10	-
257	-	-	400451.64	1491762.84	Аналитический метод	Mt = 0.10	-
258	-	-	400451.89	1491729.24	Аналитический метод	Mt = 0.10	-
259	-	-	400450.78	1491711.96	Аналитический метод	Mt = 0.10	-
260	-	-	400450.44	1491703.21	Аналитический метод	Mt = 0.10	-
231	-	-	400426.55	1491704.29	Аналитический метод	Mt = 0.10	-

2. Сведения о частях границ уточняемого земельного участка с кадастровым номером 66:58:0104003:41 :

Обозначение части границ: от т.	до т.	Горизонтальное проложение (S), м	Описание прохождения части границ	Сведения о согласовании местоположения границ (согласовано/спорное)
1	2	3	4	5
231	232	8.05	-	-
232	233	3.27	-	-
233	234	51.84	-	-
234	257	25.77	-	-
257	258	33.60	-	-
258	259	17.32	-	-
259	260	8.76	-	-
260	231	23.91	-	-

3. Сведения о характеристиках уточняемого земельного участка с кадастровым номером 66:58:0104003:41 :

№ п/п	Наименование характеристики	Значение характеристики
1	2	3
1.	Адрес земельного участка	-
1.1.	Сведения о местоположении земельного участка (при отсутствии адреса) в структурированном в соответствии с федеральной информационной адресной системой виде	Российская Федерация, 623116, Свердловская область, город Первоуральск, улица Красных Партизан, дом 74Г
1.2.	Дополнительные сведения о местоположении земельного участка	Свердловская область, г. Первоуральск, ул. Красных Партизан, дом 74Г
2.	Площадь земельного участка ± величина погрешности определения (вычисления) площади (P ± ΔP), м2	1592 ± 14
3.	Формула, примененная для расчета предельной допустимой погрешности определения площади земельного участка, с подставленными значениями и итоговые (вычисленные) значения (ΔP), м2	ΔP = 3.5*Mt*√P = 3.5*0.1*√1592 = 14
4.	Площадь земельного участка согласно сведениям Единого государственного реестра недвижимости (Ркад), м2	1578
5.	Оценка расхождения P и Ркад (P - Ркад), м2	14
6.	Предельные минимальный и максимальный размеры земельного участка (Рмин и Рмакс), м2	600 1500
7.	Кадастровый номер или иной государственный учетный номер (инвентарный) объекта недвижимости, расположенного на земельном участке	66:58:0104003:431
8.	Вид (виды) разрешенного использования	для индивидуального жилищного строительства
8.1.	Дополнительные сведения об использовании земельного участка	-
9.	Сведения о земельных участках (землях общего пользования, территории общего пользования), посредством которых обеспечивается доступ	Земли общего пользования
10.	Иные сведения	-

4. Пояснения к сведениям об уточняемом земельном участке с кадастровым номером 66:58:0104003:41 :

1.	-

Сведения об уточняемых земельных участках, необходимые для исправления реестровых ошибок в сведениях о местоположении их границ

1. Сведения о характерных точках границ уточняемого земельного участка с кадастровым номером 66:58:0104003:59 :

Система координат МСК-66 — Зона № 1

Обозначение характерных точек границ	Координаты, м: содержатся в Едином государственном реестре недвижимости X	Y	Координаты, м: определены в результате выполнения комплексных кадастровых работ X	Y	Метод определения координат	Формулы, примененные для расчета средней квадратической погрешности определения координат характерных точек границ (Mt), с подставленными в такие формулы значениями и итоговые (вычисленные) значения Mt, м	Описание закрепления точки
1	2	3	4	5	6	7	8
301	-	-	400381.81	1491877.46	Аналитический метод	Mt = 0.10	-
302	-	-	400380.34	1491907.89	Аналитический метод	Mt = 0.10	-
303	-	-	400360.10	1491907.55	Аналитический метод	Mt = 0.10	-
304	-	-	400334.91	1491906.40	Аналитический метод	Mt = 0.10	-
305	-	-	400331.22	1491906.12	Аналитический метод	Mt = 0.10	-
306	-	-	400315.42	1491904.54	Аналитический метод	Mt = 0.10	-
307	-	-	400317.15	1491877.45	Аналитический метод	Mt = 0.10	-
308	-	-	400326.33	1491877.76	Аналитический метод	Mt = 0.10	-
309	-	-	400333.33	1491878.08	Аналитический метод	Mt = 0.10	-
310	-	-	400370.48	1491877.72	Аналитический метод	Mt = 0.10	-
301	-	-	400381.81	1491877.46	Аналитический метод	Mt = 0.10	-

2. Сведения о частях границ уточняемого земельного участка с кадастровым номером 66:58:0104003:59 :

Обозначение части границ: от т.	до т.	Горизонтальное проложение (S), м	Описание прохождения части границ	Сведения о согласовании местоположения границ (согласовано/спорное)
1	2	3	4	5
301	302	30.38	-	-
302	303	20.24	-	-
303	304	25.22	-	-
304	305	3.70	-	-
305	306	15.88	-	-
306	307	27.15	-	-
307	308	9.19	-	-
308	309	7.01	-	-
309	310	37.15	-	-
310	301	11.33	-	-

3. Сведения о характеристиках уточняемого земельного участка с кадастровым номером 66:58:0104003:59 :

№ п/п	Наименование характеристики	Значение характеристики
1	2	3
1.	Адрес земельного участка	-
1.1.	Сведения о местоположении земельного участка (при отсутствии адреса) в структурированном в соответствии с федеральной информационной адресной системой виде	Российская Федерация, 623116, Свердловская область, город Первоуральск, улица Красных Партизан, дом 64
1.2.	Дополнительные сведения о местоположении земельного участка	Свердловская область, г. Первоуральск, ул. Красных Партизан, д. 64
2.	Площадь земельного участка ± величина погрешности определения (вычисления) площади (P ± ΔP), м2	1878 ± 15
3.	Формула, примененная для расчета предельной допустимой погрешности определения площади земельного участка, с подставленными значениями и итоговые (вычисленные) значения (ΔP), м2	ΔP = 3.5*Mt*√P = 3.5*0.1*√1878 = 15
4.	Площадь земельного участка согласно сведениям Единого государственного реестра недвижимости (Ркад), м2	1863
5.	Оценка расхождения P и Ркад (P - Ркад), м2	15
6.	Предельные минимальный и максимальный размеры земельного участка (Рмин и Рмакс), м2	600 1500
7.	Кадастровый номер или иной государственный учетный номер (инвентарный) объекта недвижимости, расположенного на земельном участке	66:58:0104006:499
8.	Вид (виды) разрешенного использования	индивидуальная жилая застройка
8.1.	Дополнительные сведения об использовании земельного участка	-
9.	Сведения о земельных участках (землях общего пользования, территории общего пользования), посредством которых обеспечивается доступ	Земли общего пользования
10.	Иные сведения	-

4. Пояснения к сведениям об уточняемом земельном участке с кадастровым номером 66:58:0104003:59 :

1.	-

Сведения об уточняемых земельных участках, необходимые для исправления реестровых ошибок в сведениях о местоположении их границ

1. Сведения о характерных точках границ уточняемого земельного участка с кадастровым номером 66:58:0104003:46 :

Система координат МСК-66 — Зона № 1

Обозначение характерных точек границ	Координаты, м: содержатся в Едином государственном реестре недвижимости X	Y	Координаты, м: определены в результате выполнения комплексных кадастровых работ X	Y	Метод определения координат	Формулы, примененные для расчета средней квадратической погрешности определения координат характерных точек границ (Mt), с подставленными в такие формулы значениями и итоговые (вычисленные) значения Mt, м	Описание закрепления точки
1	2	3	4	5	6	7	8
231	-	-	400426.55	1491704.29	Аналитический метод	Mt = 0.10	-
232	-	-	400426.70	1491712.34	Аналитический метод	Mt = 0.10	-
233	-	-	400424.02	1491714.21	Аналитический метод	Mt = 0.10	-
234	-	-	400426.07	1491766.01	Аналитический метод	Mt = 0.10	-
224	-	-	400409.28	1491768.38	Аналитический метод	Mt = 0.10	-
225	-	-	400408.11	1491752.07	Аналитический метод	Mt = 0.10	-
226	-	-	400407.95	1491729.05	Аналитический метод	Mt = 0.10	-
227	-	-	400407.78	1491727.57	Аналитический метод	Mt = 0.10	-
228	-	-	400407.85	1491719.17	Аналитический метод	Mt = 0.10	-
229	-	-	400407.42	1491704.89	Аналитический метод	Mt = 0.10	-
231	-	-	400426.55	1491704.29	Аналитический метод	Mt = 0.10	-

2. Сведения о частях границ уточняемого земельного участка с кадастровым номером 66:58:0104003:46 :

Обозначение части границ: от т.	до т.	Горизонтальное проложение (S), м	Описание прохождения части границ	Сведения о согласовании местоположения границ (согласовано/спорное)
1	2	3	4	5
231	232	8.05	-	-
232	233	3.27	-	-
233	234	51.84	-	-
234	224	16.96	-	-
224	225	16.35	-	-
225	226	23.02	-	-
226	227	1.49	-	-
227	228	8.40	-	-
228	229	14.29	-	-
229	231	19.14	-	-

3. Сведения о характеристиках уточняемого земельного участка с кадастровым номером 66:58:0104003:46 :

№ п/п	Наименование характеристики	Значение характеристики
1	2	3
1.	Адрес земельного участка	-
1.1.	Сведения о местоположении земельного участка (при отсутствии адреса) в структурированном в соответствии с федеральной информационной адресной системой виде	Российская Федерация, 623116, Свердловская область, город Первоуральск, улица Красных Партизан, дом 74Б
1.2.	Дополнительные сведения о местоположении земельного участка	Свердловская область, г. Первоуральск, ул. Красных Партизан, д. 74Б
2.	Площадь земельного участка ± величина погрешности определения (вычисления) площади (P ± ΔP), м2	1078 ± 11
3.	Формула, примененная для расчета предельной допустимой погрешности определения площади земельного участка, с подставленными значениями и итоговые (вычисленные) значения (ΔP), м2	ΔP = 3.5*Mt*√P = 3.5*0.1*√1078 = 11
4.	Площадь земельного участка согласно сведениям Единого государственного реестра недвижимости (Ркад), м2	1075
5.	Оценка расхождения P и Ркад (P - Ркад), м2	3
6.	Предельные минимальный и максимальный размеры земельного участка (Рмин и Рмакс), м2	600 1500
7.	Кадастровый номер или иной государственный учетный номер (инвентарный) объекта недвижимости, расположенного на земельном участке	66:58:0104006:515
8.	Вид (виды) разрешенного использования	для индивидуального жилищного строительства
8.1.	Дополнительные сведения об использовании земельного участка	-
9.	Сведения о земельных участках (землях общего пользования, территории общего пользования), посредством которых обеспечивается доступ	Земли общего пользования
10.	Иные сведения	-

4. Пояснения к сведениям об уточняемом земельном участке с кадастровым номером 66:58:0104003:46 :

1.	-

Сведения об уточняемых земельных участках, необходимые для исправления реестровых ошибок в сведениях о местоположении их границ

1. Сведения о характерных точках границ уточняемого земельного участка с кадастровым номером 66:58:0104003:60 :

Система координат МСК-66 — Зона № 1

Обозначение характерных точек границ	Координаты, м: содержатся в Едином государственном реестре недвижимости X	Y	Координаты, м: определены в результате выполнения комплексных кадастровых работ X	Y	Метод определения координат	Формулы, примененные для расчета средней квадратической погрешности определения координат характерных точек границ (Mt), с подставленными в такие формулы значениями и итоговые (вычисленные) значения Mt, м	Описание закрепления точки
1	2	3	4	5	6	7	8
306	-	-	400315.42	1491904.54	Аналитический метод	Mt = 0.10	-
305	-	-	400331.22	1491906.12	Аналитический метод	Mt = 0.10	-
304	-	-	400334.91	1491906.40	Аналитический метод	Mt = 0.10	-
303	-	-	400360.10	1491907.55	Аналитический метод	Mt = 0.10	-
302	-	-	400380.34	1491907.80	Аналитический метод	Mt = 0.10	-
358	-	-	400379.48	1491926.75	Аналитический метод	Mt = 0.10	-
359	-	-	400379.12	1491931.64	Аналитический метод	Mt = 0.10	-
360	-	-	400331.19	1491930.74	Аналитический метод	Mt = 0.10	-
361	-	-	400313.25	1491929.80	Аналитический метод	Mt = 0.10	-
362	-	-	400313.82	1491920.61	Аналитический метод	Mt = 0.10	-
363	-	-	400314.31	1491912.21	Аналитический метод	Mt = 0.10	-
364	-	-	400314.82	1491904.50	Аналитический метод	Mt = 0.10	-
306	-	-	400315.42	1491904.54	Аналитический метод	Mt = 0.10	-

2. Сведения о частях границ уточняемого земельного участка с кадастровым номером 66:58:0104003:60 :

Обозначение части границ: от т.	до т.	Горизонтальное проложение (S), м	Описание прохождения части границ	Сведения о согласовании местоположения границ (согласовано/спорное)
1	2	3	4	5
306	305	15.88	-	-
305	304	3.70	-	-
304	303	25.22	-	-
303	302	20.24	-	-
302	358	18.97	-	-
358	359	4.90	-	-
359	360	47.94	-	-

2. Сведения о частях границ уточняемого земельного участка с кадастровым номером 66:58:0104003:60 :

Обозначение части границ		Горизонтальное проложение (S), м	Описание прохождения части границ	Сведения о согласовании местоположения границ (согласовано/спорное)
от т.	до т.			
1	2	3	4	5
360	361	17.96	-	-
361	362	9.21	-	-
362	363	8.41	-	-
363	364	7.73	-	-
364	306	0.60	-	-

3. Сведения о характеристиках уточняемого земельного участка с кадастровым номером 66:58:0104003:60 :

№ п/п	Наименование характеристики	Значение характеристики
1	2	3
1.	Адрес земельного участка	-
1.1.	Сведения о местоположении земельного участка (при отсутствии адреса) в структурированном в соответствии с федеральной информационной адресной системой виде	Российская Федерация, 623116, Свердловская область, город Первоуральск, улица Красных Партизан, дом 62
1.2.	Дополнительные сведения о местоположении земельного участка	Свердловская область, г. Первоуральск, ул. Красных Партизан, д. 62
2.	Площадь земельного участка ± величина погрешности определения (вычисления) площади (Р ± ΔР), м2	1596 ± 14
3.	Формула, примененная для расчета предельной допустимой погрешности определения площади земельного участка, с подставленными значениями и итоговые (вычисленные) значения (ΔР), м2	ΔР = 3.5*Mt*√P = 3.5*0.1*√1596 = 14
4.	Площадь земельного участка согласно сведениям Единого государственного реестра недвижимости (Ркад), м2	1585
5.	Оценка расхождения Р и Ркад (Р - Ркад), м2	11
6.	Предельные минимальный и максимальный размеры земельного участка (Рмин и Рмакс), м2	600 1500
7.	Кадастровый номер или иной государственный учетный номер (инвентарный) объекта недвижимости, расположенного на земельном участке	66:58:0104006:496
8.	Вид (виды) разрешенного использования	для индивидуального жилищного строительства
8.1.	Дополнительные сведения об использовании земельного участка	-
9.	Сведения о земельных участках (землях общего пользования, территории общего пользования), посредством которых обеспечивается доступ	Земли общего пользования
10.	Иные сведения	-

4. Пояснения к сведениям об уточняемом земельном участке с кадастровым номером 66:58:0104003:60 :

1.	-

3. Сведения о характеристиках уточняемого земельного участка с кадастровым номером 66:58:0104003:93 :

№ п/п	Наименование характеристики	Значение характеристики
1	2	3
8.1.	Дополнительные сведения об использовании земельного участка	-
9.	Сведения о земельных участках (землях общего пользования, территории общего пользования), посредством которых обеспечивается доступ	Земли общего пользования
10.	Иные сведения	-

4. Пояснения к сведениям об уточняемом земельном участке с кадастровым номером 66:58:0104003:93 :

1.	-

Сведения об уточняемых земельных участках, необходимые для исправления реестровых ошибок в сведениях о местоположении их границ

1. Сведения о характерных точках границ уточняемого земельного участка с кадастровым номером 66:58:0104003:118 :

Система координат МСК-66 — Зона № 1

Обозначение характерных точек границ	Координаты, м				Метод определения координат	Формулы, примененные для расчета средней квадратической погрешности определения координат характерных точек границ (Mt), с подставленными в такие формулы значениями и итоговые (вычисленные) значения Mt, м	Описание закрепления точки
	содержатся в Едином государственном реестре недвижимости		определены в результате выполнения комплексных кадастровых работ				
	X	Y	X	Y			
1	2	3	4	5	6	7	8
18	-	-	400343.93	1491495.29	Аналитический метод	Mt = 0.10	-
19	-	-	400353.10	1491493.33	Аналитический метод	Mt = 0.10	-
20	-	-	400373.24	1491483.44	Аналитический метод	Mt = 0.10	-
21	-	-	400395.11	1491474.37	Аналитический метод	Mt = 0.10	-
22	-	-	400412.44	1491466.12	Аналитический метод	Mt = 0.10	-
23	-	-	400409.20	1491455.08	Аналитический метод	Mt = 0.10	-
12	-	-	400406.84	1491449.62	Аналитический метод	Mt = 0.10	-
13	-	-	400391.64	1491454.65	Аналитический метод	Mt = 0.10	-
14	-	-	400373.58	1491462.30	Аналитический метод	Mt = 0.10	-
15	-	-	400343.50	1491473.34	Аналитический метод	Mt = 0.10	-
18	-	-	400343.93	1491495.29	Аналитический метод	Mt = 0.10	-

2. Сведения о частях границ уточняемого земельного участка с кадастровым номером 66:58:0104003:118 :

Обозначение части границ		Горизонтальное проложение (S), м	Описание прохождения части границ	Сведения о согласовании местоположения границ (согласовано/спорное)
от т.	до т.			
1	2	3	4	5
18	19	9.38	-	-
19	20	24.25	-	-
20	21	21.84	-	-
21	22	19.19	-	-
22	23	11.51	-	-
23	12	5.95	-	-
12	13	16.01	-	-
13	14	19.61	-	-
14	15	32.04	-	-
15	18	21.95	-	-

Сведения об уточняемых земельных участках, необходимые для исправления реестровых ошибок в сведениях о местоположении их границ

1. Сведения о характерных точках границ уточняемого земельного участка с кадастровым номером 66:58:0104003:93 :

Система координат МСК-66 — Зона № 1

Обозначение характерных точек границ	Координаты, м				Метод определения координат	Формулы, примененные для расчета средней квадратической погрешности определения координат характерных точек границ (Mt), с подставленными в такие формулы значениями и итоговые (вычисленные) значения Mt, м	Описание закрепления точки
	содержатся в Едином государственном реестре недвижимости		определены в результате выполнения комплексных кадастровых работ				
	X	Y	X	Y			
1	2	3	4	5	6	7	8
261	-	-	400416.40	1491820.33	Аналитический метод	Mt = 0.10	-
262	-	-	400416.39	1491832.78	Аналитический метод	Mt = 0.10	-
263	-	-	400403.85	1491833.29	Аналитический метод	Mt = 0.10	-
264	-	-	400377.24	1491834.88	Аналитический метод	Mt = 0.10	-
265	-	-	400371.81	1491835.76	Аналитический метод	Mt = 0.10	-
266	-	-	400356.18	1491837.38	Аналитический метод	Mt = 0.10	-
267	-	-	400346.45	1491838.47	Аналитический метод	Mt = 0.10	-
268	-	-	400342.10	1491839.31	Аналитический метод	Mt = 0.10	-
269	-	-	400338.80	1491841.82	Аналитический метод	Mt = 0.10	-
270	-	-	400337.85	1491855.51	Аналитический метод	Mt = 0.10	-
271	-	-	400317.81	1491854.52	Аналитический метод	Mt = 0.10	-
272	-	-	400319.13	1491833.49	Аналитический метод	Mt = 0.10	-
273	-	-	400320.48	1491830.01	Аналитический метод	Mt = 0.10	-
254	-	-	400320.83	1491825.59	Аналитический метод	Mt = 0.10	-
255	-	-	400357.24	1491823.02	Аналитический метод	Mt = 0.10	-
256	-	-	400394.26	1491821.36	Аналитический метод	Mt = 0.10	-
274	-	-	400415.55	1491820.38	Аналитический метод	Mt = 0.10	-
261	-	-	400416.40	1491820.33	Аналитический метод	Mt = 0.10	-

Сведения об уточняемых земельных участках, необходимые для исправления реестровых ошибок в сведениях о местоположении их границ

1. Сведения о характерных точках границ уточняемого земельного участка с кадастровым номером 66:58:0104003:113 :

Система координат МСК-66 — Зона № 1

Обозначение характерных точек границ	Координаты, м				Метод определения координат	Формулы, примененные для расчета средней квадратической погрешности определения координат характерных точек границ (Mt), с подставленными в такие формулы значениями и итоговые (вычисленные) значения Mt, м	Описание закрепления точки
	содержатся в Едином государственном реестре недвижимости		определены в результате выполнения комплексных кадастровых работ				
	X	Y	X	Y			
1	2	3	4	5	6	7	8
275	-	-	400473.40	1491699.78	Аналитический метод	Mt = 0.10	-
276	-	-	400475.95	1491735.32	Аналитический метод	Mt = 0.10	-
277	-	-	400474.35	1491748.98	Аналитический метод	Mt = 0.10	-
278	-	-	400469.79	1491754.18	Аналитический метод	Mt = 0.10	-
279	-	-	400459.81	1491761.73	Аналитический метод	Mt = 0.10	-
257	-	-	400451.64	1491762.84	Аналитический метод	Mt = 0.10	-
258	-	-	400451.89	1491729.24	Аналитический метод	Mt = 0.10	-
259	-	-	400450.78	1491711.96	Аналитический метод	Mt = 0.10	-
260	-	-	400450.44	1491703.21	Аналитический метод	Mt = 0.10	-
280	-	-	400450.44	1491700.97	Аналитический метод	Mt = 0.10	-
275	-	-	400473.40	1491699.78	Аналитический метод	Mt = 0.10	-

2. Сведения о частях границ уточняемого земельного участка с кадастровым номером 66:58:0104003:113 :

Обозначение части границ		Горизонтальное проложение (S), м	Описание прохождения части границ	Сведения о согласовании местоположения границ (согласовано/спорное)
от т.	до т.			
1	2	3	4	5
275	276	35.63	-	-
276	277	13.75	-	-
277	278	6.92	-	-
278	279	12.51	-	-
279	257	8.25	-	-
257	258	33.60	-	-
258	259	17.32	-	-
259	260	8.76	-	-
260	280	2.24	-	-
280	275	22.99	-	-

3. Сведения о характеристиках уточняемого земельного участка с кадастровым номером 66:58:0104003:118 :

№ п/п	Наименование характеристики	Значение характеристики
1	2	3
1.	Адрес земельного участка	-
1.1.	Сведения о местоположении земельного участка (при отсутствии адреса) в структурированном в соответствии с федеральной информационной адресной системой виде	Российская Федерация, 623116, Свердловская область, город Первоуральск, улица Красных Партизан, дом 90
1.2.	Дополнительные сведения о местоположении земельного участка	Свердловская область, г. Первоуральск, ул. Красных Партизан, д. 90
2.	Площадь земельного участка ± величина погрешности определения (вычисления) площади (Р ± ΔР), м2	1435 ± 13
3.	Формула, примененная для расчета предельной допустимой погрешности определения площади земельного участка, с подставленными значениями и итоговые (вычисленные) значения (ΔР), м2	ΔР = 3.5*Mt*√P = 3.5*0.1*√1435 = 13
4.	Площадь земельного участка согласно сведениям Единого государственного реестра недвижимости (Ркад), м2	1422
5.	Оценка расхождения Р и Ркад (Р - Ркад), м2	13
6.	Предельные минимальный и максимальный размеры земельного участка (Рмин и Рмакс), м2	600 1500
7.	Кадастровый номер или иной государственный учетный номер (инвентарный) объекта недвижимости, расположенного на земельном участке	66:58:0104006:547
8.	Вид (виды) разрешенного использования	для индивидуального жилищного строительства
8.1.	Дополнительные сведения об использовании земельного участка	-
9.	Сведения о земельных участках (землях общего пользования, территории общего пользования), посредством которых обеспечивается доступ	Земли общего пользования
10.	Иные сведения	-

4. Пояснения к сведениям об уточняемом земельном участке с кадастровым номером 66:58:0104003:118 :

1.	-

2. Сведения о частях границ уточняемого земельного участка с кадастровым номером 66:58:0104003:93 :

Обозначение части границ		Горизонтальное проложение (S), м	Описание прохождения части границ	Сведения о согласовании местоположения границ (согласовано/спорное)
от т.	до т.			
1	2	3	4	5
261	262	12.45	-	-
262	263	12.55	-	-
263	264	26.66	-	-
264	265	5.50	-	-
265	266	15.71	-	-
266	267	9.79	-	-
267	268	4.43	-	-
268	269	4.15	-	-
269	270	13.72	-	-
270	271	20.06	-	-
271	272	21.07	-	-
272	273	3.73	-	-
273	254	4.43	-	-
254	255	36.50	-	-
255	256	37.06	-	-
256	274	21.31	-	-
274	261	0.85	-	-

3. Сведения о характеристиках уточняемого земельного участка с кадастровым номером 66:58:0104003:93 :

№ п/п	Наименование характеристики	Значение характеристики
1	2	3
1.	Адрес земельного участка	-
1.1.	Сведения о местоположении земельного участка (при отсутствии адреса) в структурированном в соответствии с федеральной информационной адресной системой виде	Российская Федерация, 623116, Свердловская область, город Первоуральск, улица Красных Партизан, дом 66
1.2.	Дополнительные сведения о местоположении земельного участка	Свердловская область, г. Первоуральск, ул. Красных Партизан, д. 66
2.	Площадь земельного участка ± величина погрешности определения (вычисления) площади (Р ± ΔР), м2	1627 ± 14
3.	Формула, примененная для расчета предельной допустимой погрешности определения площади земельного участка, с подставленными значениями и итоговые (вычисленные) значения (ΔР), м2	ΔР = 3.5*Mt*√P = 3.5*0.1*√1627 = 14
4.	Площадь земельного участка согласно сведениям Единого государственного реестра недвижимости (Ркад), м2	1619
5.	Оценка расхождения Р и Ркад (Р - Ркад), м2	8
6.	Предельные минимальный и максимальный размеры земельного участка (Рмин и Рмакс), м2	600 1500
7.	Кадастровый номер или иной государственный учетный номер (инвентарный) объекта недвижимости, расположенного на земельном участке	66:58:0104006:502
8.	Вид (виды) разрешенного использования	индивидуальная жилая застройка

3. Сведения о характеристиках уточняемого земельного участка с кадастровым номером 66:58:0104003:113 :

№ п/п	Наименование характеристики	Значение характеристики
1	2	3
1.	Адрес земельного участка	-
1.1.	Сведения о местоположении земельного участка (при отсутствии адреса) в структурированном в соответствии с федеральной информационной адресной системой виде	Российская Федерация, 623116, Свердловская область, город Первоуральск, улица Красных Партизан, дом 74Д
1.2.	Дополнительные сведения о местоположении земельного участка	Свердловская область, г. Первоуральск, ул. Красных Партизан, д. 74Д
2.	Площадь земельного участка ± величина погрешности определения (вычисления) площади (Р ± ΔР), м2	1350 ± 13
3.	Формула, примененная для расчета предельной допустимой погрешности определения площади земельного участка, с подставленными значениями и итоговые (вычисленные) значения (ΔР), м2	ΔР = 3.5*Mt*√P = 3.5*0.1*√1350 = 13
4.	Площадь земельного участка согласно сведениям Единого государственного реестра недвижимости (Ркад), м2	1340
5.	Оценка расхождения Р и Ркад (Р - Ркад), м2	10
6.	Предельные минимальный и максимальный размеры земельного участка (Рмин и Рмакс), м2	600 1500
7.	Кадастровый номер или иной государственный учетный номер (инвентарный) объекта недвижимости, расположенного на земельном участке	66:58:0104006:519
8.	Вид (виды) разрешенного использования	под жилой дом для индивидуального жилищного строительства
8.1.	Дополнительные сведения об использовании земельного участка	-
9.	Сведения о земельных участках (землях общего пользования, территории общего пользования), посредством которых обеспечивается доступ	Земли общего пользования
10.	Иные сведения	-

4. Пояснения к сведениям об уточняемом земельном участке с кадастровым номером 66:58:0104003:113 :

1.	-

Сведения об уточняемых земельных участках, необходимые для исправления реестровых ошибок в сведениях о местоположении их границ

1. Сведения о характерных точках границ уточняемого земельного участка с кадастровым номером 66:58:0104003:119 :

Система координат МСК-66 — Зона № 1

Обозначение характерных точек границ	Координаты, м				Метод определения координат	Формулы, примененные для расчета средней квадратической погрешности определения координат характерных точек границ (Mt), с подставленными в такие формулы значениями и итоговые (вычисленные) значения Mt, м	Описание закрепления точки
	содержатся в Едином государственном реестре недвижимости		определены в результате выполнения комплексных кадастровых работ				
	X	Y	X	Y			
1	2	3	4	5	6	7	8
215	-	-	400358.01	1491797.99	Аналитический метод	Mt = 0.10	-
216	-	-	400349.09	1491798.83	Аналитический метод	Mt = 0.10	-
217	-	-	400344.03	1491799.19	Аналитический метод	Mt = 0.10	-
218	-	-	400336.13	1491799.87	Аналитический метод	Mt = 0.10	-
219	-	-	400323.72	1491799.70	Аналитический метод	Mt = 0.10	-
253	-	-	400322.89	1491799.67	Аналитический метод	Mt = 0.10	-
254	-	-	400320.83	1491825.59	Аналитический метод	Mt = 0.10	-
255	-	-	400357.24	1491823.02	Аналитический метод	Mt = 0.10	-
256	-	-	400394.26	1491821.36	Аналитический метод	Mt = 0.10	-
222	-	-	400392.07	1491794.43	Аналитический метод	Mt = 0.10	-
215	-	-	400358.01	1491797.99	Аналитический метод	Mt = 0.10	-

2. Сведения о частях границ уточняемого земельного участка с кадастровым номером 66:58:0104003:119 :

Обозначение части границ		Горизонтальное проложение (S), м	Описание прохождения части границ	Сведения о согласовании местоположения границ (согласовано/спорное)
от т.	до т.			
1	2	3	4	5
215	216	8.96	-	-
216	217	5.07	-	-
217	218	7.93	-	-
218	219	12.41	-	-
219	253	0.83	-	-
253	254	26.00	-	-
254	255	36.50	-	-
255	256	37.06	-	-
256	222	27.02	-	-
222	215	34.25	-	-

3. Сведения о характеристиках уточняемого земельного участка с кадастровым номером 66:58:0104003:119 :

№ п/п	Наименование характеристики	Значение характеристики
1	2	3
1.	Адрес земельного участка	-
1.1.	Сведения о местоположении земельного участка (при отсутствии адреса) в структурированном в соответствии с федеральной информационной адресной системой виде	Российская Федерация, 623116, Свердловская область, город Первоуральск, улица Красных Партизан, дом 68
1.2.	Дополнительные сведения о местоположении земельного участка	Свердловская область, г. Первоуральск, ул. Красных Партизан, д. 68
2.	Площадь земельного участка ± величина погрешности определения (вычисления) площади (Р ± ΔР), м2	1818 ± 15
3.	Формула, примененная для расчета предельной допустимой погрешности определения площади земельного участка, с подставленными значениями и итоговые (вычисленные) значения (ΔР), м2	ΔР = 3.5*Mt*√P = 3.5*0.1*√1818 = 15
4.	Площадь земельного участка согласно сведениям Единого государственного реестра недвижимости (Ркад), м2	1810
5.	Оценка расхождения Р и Ркад (Р - Ркад), м2	8
6.	Предельные минимальный и максимальный размеры земельного участка (Рмин и Рмакс), м2	600 1500
7.	Кадастровый номер или иной государственный учетный номер (инвентарный) объекта недвижимости, расположенного на земельном участке	66:58:0104006:503
8.	Вид (виды) разрешенного использования	для индивидуального жилищного строительства
8.1.	Дополнительные сведения об использовании земельного участка	-
9.	Сведения о земельных участках (землях общего пользования, территории общего пользования), посредством которых обеспечивается доступ	Земли общего пользования
10.	Иные сведения	-

4. Пояснения к сведениям об уточняемом земельном участке с кадастровым номером 66:58:0104003:119 :

1.	-

Сведения об уточняемых земельных участках, необходимые для исправления реестровых ошибок в сведениях о местоположении их границ

1. Сведения о характерных точках границ уточняемого земельного участка с кадастровым номером 66:58:0104003:127 :

Система координат МСК-66 — Зона № 1

Обозначение характерных точек границ	Координаты, м: содержатся в Едином государственном реестре недвижимости X	Y	определены в результате выполнения комплексных кадастровых работ X	Y	Метод определения координат	Формулы, примененные для расчета средней квадратической погрешности определения координат характерных точек границ (Mt), с подставленными в такие формулы значениями и итоговые (вычисленные) значения Mt, м	Описание закрепления точки
1	2	3	4	5	6	7	8
92	-	-	400371.47	1491662.93	Аналитический метод	Mt = 0.10	-
114	-	-	400377.98	1491691.28	Аналитический метод	Mt = 0.10	-
136	-	-	400378.05	1491691.56	Аналитический метод	Mt = 0.10	-
137	-	-	400388.69	1491688.43	Аналитический метод	Mt = 0.10	-
138	-	-	400394.88	1491686.61	Аналитический метод	Mt = 0.10	-
132	-	-	400399.34	1491685.29	Аналитический метод	Mt = 0.10	-
133	-	-	400390.65	1491655.42	Аналитический метод	Mt = 0.10	-
134	-	-	400390.19	1491655.00	Аналитический метод	Mt = 0.10	-
135	-	-	400388.21	1491649.67	Аналитический метод	Mt = 0.10	-
94	-	-	400373.59	1491653.65	Аналитический метод	Mt = 0.10	-
93	-	-	400375.56	1491660.59	Аналитический метод	Mt = 0.10	-
92	-	-	400371.47	1491662.93	Аналитический метод	Mt = 0.10	-

2. Сведения о частях границ уточняемого земельного участка с кадастровым номером 66:58:0104003:127 :

Обозначение части границ: от т.	до т.	Горизонтальное проложение (S), м	Описание прохождения части границ	Сведения о согласовании местоположения границ (согласовано/спорное)
1	2	3	4	5
92	114	29.09	-	-
114	136	0.29	-	-
136	137	11.09	-	-
137	138	6.45	-	-
138	132	4.65	-	-
132	133	31.11	-	-
133	134	0.62	-	-
134	135	5.69	-	-
135	94	15.15	-	-

2. Сведения о частях границ уточняемого земельного участка с кадастровым номером 66:58:0104003:127 :

Обозначение части границ: от т.	до т.	Горизонтальное проложение (S), м	Описание прохождения части границ	Сведения о согласовании местоположения границ (согласовано/спорное)
1	2	3	4	5
94	93	7.21	-	-
93	92	4.71	-	-

3. Сведения о характеристиках уточняемого земельного участка с кадастровым номером 66:58:0104003:127 :

№ п/п	Наименование характеристики	Значение характеристики
1	2	3
1.	Адрес земельного участка	-
1.1.	Сведения о местоположении земельного участка (при отсутствии адреса) в структурированном в соответствии с федеральной информационной адресной системой виде	Российская Федерация, 623116, Свердловская область, город Первоуральск, улица Красных Партизан, дом 76В
1.2.	Дополнительные сведения о местоположении земельного участка	Свердловская область, г. Первоуральск, ул. Красных Партизан, д. 76В
2.	Площадь земельного участка ± величина погрешности определения (вычисления) площади (Р ± ΔР), м2	755 ± 10
3.	Формула, примененная для расчета предельной допустимой погрешности определения площади земельного участка, с подставленными значениями и итоговые (вычисленные) значения (ΔР), м2	ΔР = 3.5*Mt*√P = 3.5*0.1*√755 = 10
4.	Площадь земельного участка согласно сведениям Единого государственного реестра недвижимости (Ркад), м2	746
5.	Оценка расхождения Р и Ркад (Р - Ркад), м2	9
6.	Предельные минимальный и максимальный размеры земельного участка (Рмин и Рмакс), м2	600 1500
7.	Кадастровый номер или иной государственный учетный номер (инвентарный) объекта недвижимости, расположенного на земельном участке	66:58:0104006:527
8.	Вид (виды) разрешенного использования	индивидуальная жилая застройка
8.1.	Дополнительные сведения об использовании земельного участка	-
9.	Сведения о земельных участках (землях общего пользования, территории общего пользования), посредством которых обеспечивается доступ	Земли общего пользования
10.	Иные сведения	-

4. Пояснения к сведениям об уточняемом земельном участке с кадастровым номером 66:58:0104003:127 :

1.	-

Сведения об уточняемых земельных участках, необходимые для исправления реестровых ошибок в сведениях о местоположении их границ

1. Сведения о характерных точках границ уточняемого земельного участка с кадастровым номером 66:58:0104003:128 :

Система координат МСК-66 — Зона № 1

Обозначение характерных точек границ	Координаты, м: содержатся в Едином государственном реестре недвижимости X	Y	определены в результате выполнения комплексных кадастровых работ X	Y	Метод определения координат	Формулы, примененные для расчета средней квадратической погрешности определения координат характерных точек границ (Mt), с подставленными в такие формулы значениями и итоговые (вычисленные) значения Mt, м	Описание закрепления точки
1	2	3	4	5	6	7	8
84	-	-	400369.06	1491638.28	Аналитический метод	Mt = 0.10	-
85	-	-	400361.61	1491639.50	Аналитический метод	Mt = 0.10	-
86	-	-	400354.66	1491640.37	Аналитический метод	Mt = 0.10	-
87	-	-	400333.39	1491643.06	Аналитический метод	Mt = 0.10	-
76	-	-	400336.43	1491615.57	Аналитический метод	Mt = 0.10	-
77	-	-	400351.93	1491617.00	Аналитический метод	Mt = 0.10	-
78	-	-	400364.02	1491615.22	Аналитический метод	Mt = 0.10	-
79	-	-	400397.11	1491606.74	Аналитический метод	Mt = 0.10	-
88	-	-	400402.64	1491629.23	Аналитический метод	Mt = 0.10	-
84	-	-	400369.06	1491638.28	Аналитический метод	Mt = 0.10	-

2. Сведения о частях границ уточняемого земельного участка с кадастровым номером 66:58:0104003:128 :

Обозначение части границ: от т.	до т.	Горизонтальное проложение (S), м	Описание прохождения части границ	Сведения о согласовании местоположения границ (согласовано/спорное)
1	2	3	4	5
84	85	7.55	-	-
85	86	7.00	-	-
86	87	21.44	-	-
87	76	27.66	-	-
76	77	15.57	-	-
77	78	12.22	-	-
78	79	34.16	-	-
79	88	23.16	-	-
88	84	34.78	-	-

3. Сведения о характеристиках уточняемого земельного участка с кадастровым номером 66:58:0104003:128 :

№ п/п	Наименование характеристики	Значение характеристики
1	2	3
1.	Адрес земельного участка	-
1.1.	Сведения о местоположении земельного участка (при отсутствии адреса) в структурированном в соответствии с федеральной информационной адресной системой виде	Российская Федерация, 623116, Свердловская область, город Первоуральск, улица Красных Партизан, дом 80
1.2.	Дополнительные сведения о местоположении земельного участка	Свердловская область, г. Первоуральск, ул. Красных Партизан, д. 80
2.	Площадь земельного участка ± величина погрешности определения (вычисления) площади (Р ± ΔР), м2	1589 ± 14
3.	Формула, примененная для расчета предельной допустимой погрешности определения площади земельного участка, с подставленными значениями и итоговые (вычисленные) значения (ΔР), м2	ΔР = 3.5*Mt*√P = 3.5*0.1*√1589 = 14
4.	Площадь земельного участка согласно сведениям Единого государственного реестра недвижимости (Ркад), м2	1576
5.	Оценка расхождения Р и Ркад (Р - Ркад), м2	13
6.	Предельные минимальный и максимальный размеры земельного участка (Рмин и Рмакс), м2	600 1500
7.	Кадастровый номер или иной государственный учетный номер (инвентарный) объекта недвижимости, расположенного на земельном участке	66:58:0104003:301
8.	Вид (виды) разрешенного использования	для индивидуального жилищного строительства
8.1.	Дополнительные сведения об использовании земельного участка	-
9.	Сведения о земельных участках (землях общего пользования, территории общего пользования), посредством которых обеспечивается доступ	Земли общего пользования
10.	Иные сведения	-

4. Пояснения к сведениям об уточняемом земельном участке с кадастровым номером 66:58:0104003:128 :

1.	-

Сведения об уточняемых земельных участках, необходимые для исправления реестровых ошибок в сведениях о местоположении их границ

1. Сведения о характерных точках границ уточняемого земельного участка с кадастровым номером 66:58:0104003:134 :

Система координат МСК-66 — Зона № 1

Обозначение характерных точек границ	Координаты, м: содержатся в Едином государственном реестре недвижимости X	Y	определены в результате выполнения комплексных кадастровых работ X	Y	Метод определения координат	Формулы, примененные для расчета средней квадратической погрешности определения координат характерных точек границ (Mt), с подставленными в такие формулы значениями и итоговые (вычисленные) значения Mt, м	Описание закрепления точки
1	2	3	4	5	6	7	8
126	-	-	400426.89	1491633.06	Аналитический метод	Mt = 0.10	-
127	-	-	400422.50	1491618.57	Аналитический метод	Mt = 0.10	-
72	-	-	400418.48	1491600.40	Аналитический метод	Mt = 0.10	-
79	-	-	400397.11	1491606.74	Аналитический метод	Mt = 0.10	-
88	-	-	400402.64	1491629.23	Аналитический метод	Mt = 0.10	-
128	-	-	400409.41	1491649.79	Аналитический метод	Mt = 0.10	-
129	-	-	400415.96	1491670.71	Аналитический метод	Mt = 0.10	-
130	-	-	400419.61	1491680.93	Аналитический метод	Mt = 0.10	-
139	-	-	400431.21	1491678.65	Аналитический метод	Mt = 0.10	-
140	-	-	400436.63	1491677.58	Аналитический метод	Mt = 0.10	-
141	-	-	400437.79	1491677.35	Аналитический метод	Mt = 0.10	-
142	-	-	400430.96	1491646.37	Аналитический метод	Mt = 0.10	-
126	-	-	400426.89	1491633.06	Аналитический метод	Mt = 0.10	-

2. Сведения о частях границ уточняемого земельного участка с кадастровым номером 66:58:0104003:134 :

Обозначение части границ: от т.	до т.	Горизонтальное проложение (S), м	Описание прохождения части границ	Сведения о согласовании местоположения границ (согласовано/спорное)
1	2	3	4	5
126	127	15.14	-	-
127	72	18.61	-	-
72	79	22.29	-	-
79	88	23.16	-	-
88	128	21.65	-	-
128	129	21.92	-	-
129	130	10.85	-	-

2. Сведения о частях границ уточняемого земельного участка с кадастровым номером 66:58:0104003:134 :

Обозначение части границ: от т.	до т.	Горизонтальное проложение (S), м	Описание прохождения части границ	Сведения о согласовании местоположения границ (согласовано/спорное)
1	2	3	4	5
130	139	11.82	-	-
139	140	5.52	-	-
140	141	1.18	-	-
141	142	31.72	-	-
142	126	13.92	-	-

3. Сведения о характеристиках уточняемого земельного участка с кадастровым номером 66:58:0104003:134 :

№ п/п	Наименование характеристики	Значение характеристики
1	2	3
1.	Адрес земельного участка	-
1.1.	Сведения о местоположении земельного участка (при отсутствии адреса) в структурированном в соответствии с федеральной информационной адресной системой виде	Российская Федерация, 623116, Свердловская область, город Первоуральск, улица Красных Партизан, дом 76Б
1.2.	Дополнительные сведения о местоположении земельного участка	Свердловская область, г. Первоуральск, ул. Красных Партизан, д. 76Б
2.	Площадь земельного участка ± величина погрешности определения (вычисления) площади (Р ± ΔР), м2	1665 ± 14
3.	Формула, примененная для расчета предельной допустимой погрешности определения площади земельного участка, с подставленными значениями и итоговые (вычисленные) значения (ΔР), м2	ΔР = 3.5*Mt*√P = 3.5*0.1*√1665 = 14
4.	Площадь земельного участка согласно сведениям Единого государственного реестра недвижимости (Ркад), м2	1657
5.	Оценка расхождения Р и Ркад (Р - Ркад), м2	8
6.	Предельные минимальный и максимальный размеры земельного участка (Рмин и Рмакс), м2	600 1500
7.	Кадастровый номер или иной государственный учетный номер (инвентарный) объекта недвижимости, расположенного на земельном участке	66:58:0104006:526
8.	Вид (виды) разрешенного использования	индивидуальная жилая застройка
8.1.	Дополнительные сведения об использовании земельного участка	-
9.	Сведения о земельных участках (землях общего пользования, территории общего пользования), посредством которых обеспечивается доступ	Земли общего пользования
10.	Иные сведения	-

4. Пояснения к сведениям об уточняемом земельном участке с кадастровым номером 66:58:0104003:134 :

1.	-

Сведения об уточняемых земельных участках, необходимые для исправления реестровых ошибок в сведениях о местоположении их границ

1. Сведения о характерных точках границ уточняемого земельного участка с кадастровым номером 66:58:0104003:137 :

Система координат МСК-66 — Зона № 1

Обозначение характерных точек границ	Координаты, м: содержатся в Едином государственном реестре недвижимости X	Y	определены в результате выполнения комплексных кадастровых работ X	Y	Метод определения координат	Формулы, примененные для расчета средней квадратической погрешности определения координат характерных точек границ (Mt), с подставленными в такие формулы значениями и итоговые (вычисленные) значения Mt, м	Описание закрепления точки
1	2	3	4	5	6	7	8
72	-	-	400418.48	1491600.40	Аналитический метод	Mt = 0.10	-
73	-	-	400414.28	1491578.45	Аналитический метод	Mt = 0.10	-
71	-	-	400411.05	1491576.77	Аналитический метод	Mt = 0.10	-
60	-	-	400388.22	1491582.03	Аналитический метод	Mt = 0.10	-
61	-	-	400382.58	1491583.30	Аналитический метод	Mt = 0.10	-
62	-	-	400371.55	1491585.43	Аналитический метод	Mt = 0.10	-
63	-	-	400363.73	1491586.79	Аналитический метод	Mt = 0.10	-
39	-	-	400360.82	1491587.08	Аналитический метод	Mt = 0.10	-
40	-	-	400338.76	1491589.22	Аналитический метод	Mt = 0.10	-
74	-	-	400336.79	1491599.30	Аналитический метод	Mt = 0.10	-
75	-	-	400334.89	1491615.42	Аналитический метод	Mt = 0.10	-
76	-	-	400336.43	1491615.57	Аналитический метод	Mt = 0.10	-
77	-	-	400351.93	1491617.00	Аналитический метод	Mt = 0.10	-
78	-	-	400364.02	1491615.22	Аналитический метод	Mt = 0.10	-
79	-	-	400397.11	1491606.74	Аналитический метод	Mt = 0.10	-
72	-	-	400418.48	1491600.40	Аналитический метод	Mt = 0.10	-

2. Сведения о частях границ уточняемого земельного участка с кадастровым номером 66:58:0104003:137 :

Обозначение части границ: от т.	до т.	Горизонтальное проложение (S), м	Описание прохождения части границ	Сведения о согласовании местоположения границ (согласовано/спорное)
1	2	3	4	5
72	73	22.35	-	-
73	71	3.64	-	-
71	60	23.43	-	-

2. Сведения о частях границ уточняемого земельного участка с кадастровым номером 66:58:0104003:137 :

Обозначение части границ: от т.	до т.	Горизонтальное проложение (S), м	Описание прохождения части границ	Сведения о согласовании местоположения границ (согласовано/спорное)
1	2	3	4	5
60	61	5.78	-	-
61	62	11.23	-	-
62	63	7.94	-	-
63	39	2.92	-	-
39	40	22.16	-	-
40	74	10.27	-	-
74	75	16.23	-	-
75	76	1.55	-	-
76	77	15.57	-	-
77	78	12.22	-	-
78	79	34.16	-	-
79	72	22.29	-	-

3. Сведения о характеристиках уточняемого земельного участка с кадастровым номером 66:58:0104003:137 :

№ п/п	Наименование характеристики	Значение характеристики
1	2	3
1.	Адрес земельного участка	-
1.1.	Сведения о местоположении земельного участка (при отсутствии адреса) в структурированном в соответствии с федеральной информационной адресной системой виде	Российская Федерация, 623116, Свердловская область, город Первоуральск, улица Красных Партизан, дом 82
1.2.	Дополнительные сведения о местоположении земельного участка	Свердловская область, г. Первоуральск, ул. Красных Партизан, д. 82
2.	Площадь земельного участка ± величина погрешности определения (вычисления) площади (Р ± ΔР), м2	2173 ± 16
3.	Формула, примененная для расчета предельной допустимой погрешности определения площади земельного участка, с подставленными значениями и итоговые (вычисленные) значения (ΔР), м2	ΔР = 3.5*Mt*√P = 3.5*0.1*√2173 = 16
4.	Площадь земельного участка согласно сведениям Единого государственного реестра недвижимости (Ркад), м2	2163
5.	Оценка расхождения Р и Ркад (Р - Ркад), м2	10
6.	Предельные минимальный и максимальный размеры земельного участка (Рмин и Рмакс), м2	600 1500
7.	Кадастровый номер или иной государственный учетный номер (инвентарный) объекта недвижимости, расположенного на земельном участке	66:58:0104006:535
8.	Вид (виды) разрешенного использования	для индивидуального жилищного строительства
8.1.	Дополнительные сведения об использовании земельного участка	-
9.	Сведения о земельных участках (землях общего пользования, территории общего пользования), посредством которых обеспечивается доступ	Земли общего пользования
10.	Иные сведения	-

4. Пояснения к сведениям об уточняемом земельном участке с кадастровым номером 66:58:0104003:137 :

1.	-

4. Пояснения к сведениям об уточняемом земельном участке с кадастровым номером 66:58:0104003:141 :

1.	-

3. Сведения о характеристиках уточняемого земельного участка с кадастровым номером 66:58:0104003:143 :

№ п/п	Наименование характеристики	Значение характеристики
1	2	3
9.	Сведения о земельных участках (землях общего пользования, территории общего пользования), посредством которых обеспечивается доступ	Земли общего пользования
10.	Иные сведения	-

4. Пояснения к сведениям об уточняемом земельном участке с кадастровым номером 66:58:0104003:143 :

1.	-

Сведения об уточняемых земельных участках, необходимые для исправления реестровых ошибок в сведениях о местоположении их границ

1. Сведения о характерных точках границ уточняемого земельного участка с кадастровым номером 66:58:0104003:141 :

Система координат МСК-66 Зона № 1

Обозначение характерных точек границ	Координаты, м				Метод определения координат	Формулы, примененные для расчета средней квадратической погрешности определения координат характерных точек границ (Mt), с подставленными в такие формулы значениями и итоговые (вычисленные) значения Mt, м	Описание закрепления точки
	содержатся в Едином государственном реестре недвижимости		определены в результате выполнения комплексных кадастровых работ				
	X	Y	X	Y			
1	2	3	4	5	6	7	8
152	-	-	400393.39	1491716.98	Аналитический метод	Mt = 0.10	-
165	-	-	400394.33	1491741.16	Аналитический метод	Mt = 0.10	-
166	-	-	400389.94	1491741.98	Аналитический метод	Mt = 0.10	-
167	-	-	400375.93	1491743.91	Аналитический метод	Mt = 0.10	-
168	-	-	400371.73	1491744.48	Аналитический метод	Mt = 0.10	-
169	-	-	400367.50	1491745.05	Аналитический метод	Mt = 0.10	-
170	-	-	400360.12	1491746.28	Аналитический метод	Mt = 0.10	-
171	-	-	400337.88	1491748.39	Аналитический метод	Mt = 0.10	-
172	-	-	400328.58	1491748.06	Аналитический метод	Mt = 0.10	-
173	-	-	400326.25	1491747.98	Аналитический метод	Mt = 0.10	-
174	-	-	400326.94	1491722.38	Аналитический метод	Mt = 0.10	-
155	-	-	400329.17	1491722.34	Аналитический метод	Mt = 0.10	-
154	-	-	400336.90	1491721.97	Аналитический метод	Mt = 0.10	-
153	-	-	400344.89	1491721.82	Аналитический метод	Mt = 0.10	-
152	-	-	400393.39	1491716.98	Аналитический метод	Mt = 0.10	-

2. Сведения о частях границ уточняемого земельного участка с кадастровым номером 66:58:0104003:141 :

Обозначение части границ		Горизонтальное проложение (S), м	Описание прохождения части границ	Сведения о согласовании местоположения границ (согласовано/спорное)
от т.	до т.			
1	2	3	4	5
152	165	24.20	-	-
165	166	4.47	-	-
166	167	14.14	-	-
167	168	4.24	-	-

2. Сведения о частях границ уточняемого земельного участка с кадастровым номером 66:58:0104003:141 :

Обозначение части границ		Горизонтальное проложение (S), м	Описание прохождения части границ	Сведения о согласовании местоположения границ (согласовано/спорное)
от т.	до т.			
1	2	3	4	5
168	169	4.27	-	-
169	170	7.48	-	-
170	171	22.34	-	-
171	172	9.31	-	-
172	173	2.33	-	-
173	174	25.61	-	-
174	155	2.23	-	-
155	154	7.74	-	-
154	153	7.99	-	-
153	152	48.74	-	-

3. Сведения о характеристиках уточняемого земельного участка с кадастровым номером 66:58:0104003:141 :

№ п/п	Наименование характеристики	Значение характеристики
1	2	3
1.	Адрес земельного участка	-
1.1.	Сведения о местоположении земельного участка (при отсутствии адреса) в структурированном в соответствии с федеральной информационной адресной системой виде	Российская Федерация, 623116, Свердловская область, город Первоуральск, улица Красных Партизан, дом 74
1.2.	Дополнительные сведения о местоположении земельного участка	Свердловская область, г. Первоуральск, ул. Красных Партизан, д. 74
2.	Площадь земельного участка ± величина погрешности определения (вычисления) площади (P ± ΔP), м2	1721 ± 15
3.	Формула, примененная для расчета предельной допустимой погрешности определения площади земельного участка, с подставленными значениями и итоговые (вычисленные) значения (ΔP), м2	ΔP = 3.5*Mt*√P = 3.5*0.1*√1721 = 15
4.	Площадь земельного участка согласно сведениям Единого государственного реестра недвижимости (Ркад), м2	1718
5.	Оценка расхождения P и Ркад (P - Ркад), м2	3
6.	Предельные минимальный и максимальный размеры земельного участка (Рмин и Рмакс), м2	600 1500
7.	Кадастровый номер или иной государственный учетный номер (инвентарный) объекта недвижимости, расположенного на земельном участке	66:58:0104003:274
8.	Вид (виды) разрешенного использования	под жилой дом для индивидуального жилищного строительства
8.1.	Дополнительные сведения об использовании земельного участка	-
9.	Сведения о земельных участках (землях общего пользования, территории общего пользования), посредством которых обеспечивается доступ	Земли общего пользования
10.	Иные сведения	-

Сведения об уточняемых земельных участках, необходимые для исправления реестровых ошибок в сведениях о местоположении их границ

1. Сведения о характерных точках границ уточняемого земельного участка с кадастровым номером 66:58:0104003:143 :

Система координат МСК-66 Зона № 1

Обозначение характерных точек границ	Координаты, м				Метод определения координат	Формулы, примененные для расчета средней квадратической погрешности определения координат характерных точек границ (Mt), с подставленными в такие формулы значениями и итоговые (вычисленные) значения Mt, м	Описание закрепления точки
	содержатся в Едином государственном реестре недвижимости		определены в результате выполнения комплексных кадастровых работ				
	X	Y	X	Y			
1	2	3	4	5	6	7	8
150	-	-	400392.63	1491704.63	Аналитический метод	Mt = 0.10	-
151	-	-	400393.12	1491712.63	Аналитический метод	Mt = 0.10	-
152	-	-	400393.39	1491716.98	Аналитический метод	Mt = 0.10	-
165	-	-	400394.33	1491741.16	Аналитический метод	Mt = 0.10	-
166	-	-	400389.94	1491741.98	Аналитический метод	Mt = 0.10	-
193	-	-	400390.23	1491754.81	Аналитический метод	Mt = 0.10	-
194	-	-	400390.88	1491767.47	Аналитический метод	Mt = 0.10	-
221	-	-	400392.16	1491784.32	Аналитический метод	Mt = 0.10	-
223	-	-	400410.57	1491782.69	Аналитический метод	Mt = 0.10	-
224	-	-	400409.28	1491768.38	Аналитический метод	Mt = 0.10	-
225	-	-	400408.11	1491752.07	Аналитический метод	Mt = 0.10	-
226	-	-	400407.95	1491729.05	Аналитический метод	Mt = 0.10	-
227	-	-	400407.78	1491727.57	Аналитический метод	Mt = 0.10	-
228	-	-	400407.85	1491719.17	Аналитический метод	Mt = 0.10	-
229	-	-	400407.42	1491704.89	Аналитический метод	Mt = 0.10	-
230	-	-	400407.36	1491703.87	Аналитический метод	Mt = 0.10	-
150	-	-	400392.63	1491704.63	Аналитический метод	Mt = 0.10	-

2. Сведения о частях границ уточняемого земельного участка с кадастровым номером 66:58:0104003:143 :

Обозначение части границ		Горизонтальное проложение (S), м	Описание прохождения части границ	Сведения о согласовании местоположения границ (согласовано/спорное)
от т.	до т.			
1	2	3	4	5
150	151	8.01	-	-
151	152	4.36	-	-

2. Сведения о частях границ уточняемого земельного участка с кадастровым номером 66:58:0104003:143 :

Обозначение части границ		Горизонтальное проложение (S), м	Описание прохождения части границ	Сведения о согласовании местоположения границ (согласовано/спорное)
от т.	до т.			
1	2	3	4	5
152	165	24.20	-	-
165	166	4.47	-	-
166	193	12.83	-	-
193	194	12.68	-	-
194	221	16.90	-	-
221	223	18.48	-	-
223	224	14.37	-	-
224	225	16.35	-	-
225	226	23.02	-	-
226	227	1.49	-	-
227	228	8.40	-	-
228	229	14.29	-	-
229	230	1.02	-	-
230	150	14.75	-	-

3. Сведения о характеристиках уточняемого земельного участка с кадастровым номером 66:58:0104003:143 :

№ п/п	Наименование характеристики	Значение характеристики
1	2	3
1.	Адрес земельного участка	-
1.1.	Сведения о местоположении земельного участка (при отсутствии адреса) в структурированном в соответствии с федеральной информационной адресной системой виде	Российская Федерация, 623116, Свердловская область, город Первоуральск, улица Красных Партизан, дом 74В
1.2.	Дополнительные сведения о местоположении земельного участка	Свердловская область, г. Первоуральск, ул. Красных Партизан, д. 74В
2.	Площадь земельного участка ± величина погрешности определения (вычисления) площади (P ± ΔP), м2	1296 ± 13
3.	Формула, примененная для расчета предельной допустимой погрешности определения площади земельного участка, с подставленными значениями и итоговые (вычисленные) значения (ΔP), м2	ΔP = 3.5*Mt*√P = 3.5*0.1*√1296 = 13
4.	Площадь земельного участка согласно сведениям Единого государственного реестра недвижимости (Ркад), м2	1293
5.	Оценка расхождения P и Ркад (P - Ркад), м2	3
6.	Предельные минимальный и максимальный размеры земельного участка (Рмин и Рмакс), м2	600 1500
7.	Кадастровый номер или иной государственный учетный номер (инвентарный) объекта недвижимости, расположенного на земельном участке	66:58:0104003:268
8.	Вид (виды) разрешенного использования	для индивидуального жилищного строительства
8.1.	Дополнительные сведения об использовании земельного участка	-

Сведения об уточняемых земельных участках, необходимые для исправления реестровых ошибок в сведениях о местоположении их границ

1. Сведения о характерных точках границ уточняемого земельного участка с кадастровым номером 66:58:0104003:148 :

Система координат МСК-66 Зона № 1

Обозначение характерных точек границ	Координаты, м				Метод определения координат	Формулы, примененные для расчета средней квадратической погрешности определения координат характерных точек границ (Mt), с подставленными в такие формулы значениями и итоговые (вычисленные) значения Mt, м	Описание закрепления точки
	содержатся в Едином государственном реестре недвижимости		определены в результате выполнения комплексных кадастровых работ				
	X	Y	X	Y			
1	2	3	4	5	6	7	8
9	-	-	400341.16	1491440.09	Аналитический метод	Mt = 0.10	-
1	-	-	400359.14	1491438.07	Аналитический метод	Mt = 0.10	-
2	-	-	400393.46	1491432.07	Аналитический метод	Mt = 0.10	-
3	-	-	400395.94	1491431.63	Аналитический метод	Mt = 0.10	-
10	-	-	400401.99	1491435.54	Аналитический метод	Mt = 0.10	-
11	-	-	400403.28	1491439.97	Аналитический метод	Mt = 0.10	-
12	-	-	400406.84	1491449.62	Аналитический метод	Mt = 0.10	-
13	-	-	400391.64	1491454.65	Аналитический метод	Mt = 0.10	-
14	-	-	400373.58	1491462.30	Аналитический метод	Mt = 0.10	-
15	-	-	400343.50	1491473.34	Аналитический метод	Mt = 0.10	-
16	-	-	400340.68	1491473.48	Аналитический метод	Mt = 0.10	-
17	-	-	400340.10	1491440.21	Аналитический метод	Mt = 0.10	-
9	-	-	400341.16	1491440.09	Аналитический метод	Mt = 0.10	-

2. Сведения о частях границ уточняемого земельного участка с кадастровым номером 66:58:0104003:148 :

Обозначение части границ		Горизонтальное проложение (S), м	Описание прохождения части границ	Сведения о согласовании местоположения границ (согласовано/спорное)
от т.	до т.			
1	2	3	4	5
9	1	18.09	-	-
1	2	34.84	-	-
2	3	2.52	-	-
3	10	7.20	-	-
10	11	4.61	-	-
11	12	10.29	-	-
12	13	16.01	-	-

2. Сведения о частях границ уточняемого земельного участка с кадастровым номером 66:58:0104003:148 :

Обозначение части границ		Горизонтальное проложение (S), м	Описание прохождения части границ	Сведения о согласовании местоположения границ (согласовано/спорное)
от т.	до т.			
1	2	3	4	5
13	14	19.61	-	-
14	15	32.04	-	-
15	16	2.82	-	-
16	17	33.28	-	-
17	9	1.07	-	-

3. Сведения о характеристиках уточняемого земельного участка с кадастровым номером 66:58:0104003:148 :

№ п/п	Наименование характеристики	Значение характеристики
1	2	3
1.	Адрес земельного участка	-
1.1.	Сведения о местоположении земельного участка (при отсутствии адреса) в структурированном в соответствии с федеральной информационной адресной системой виде	Российская Федерация, 623116, Свердловская область, город Первоуральск, улица Красных Партизан, дом 92
1.2.	Дополнительные сведения о местоположении земельного участка	Свердловская область, г. Первоуральск, ул. Красных Партизан, д. 92
2.	Площадь земельного участка ± величина погрешности определения (вычисления) площади (P ± ΔP), м2	1689 ± 14
3.	Формула, примененная для расчета предельной допустимой погрешности определения площади земельного участка, с подставленными значениями и итоговые (вычисленные) значения (ΔP), м2	ΔP = 3.5*Mt*√P = 3.5*0.1*√1689 = 14
4.	Площадь земельного участка согласно сведениям Единого государственного реестра недвижимости (Ркад), м2	1675
5.	Оценка расхождения P и Ркад (P - Ркад), м2	14
6.	Предельные минимальный и максимальный размеры земельного участка (Рмин и Рмакс), м2	600 1500
7.	Кадастровый номер или иной государственный учетный номер (инвентарный) объекта недвижимости, расположенного на земельном участке	66:58:0104006:548
8.	Вид (виды) разрешенного использования	для индивидуального жилищного строительства
8.1.	Дополнительные сведения об использовании земельного участка	-
9.	Сведения о земельных участках (землях общего пользования, территории общего пользования), посредством которых обеспечивается доступ	Земли общего пользования
10.	Иные сведения	-

4. Пояснения к сведениям об уточняемом земельном участке с кадастровым номером 66:58:0104003:148 :

1.	-

Сведения об уточняемых земельных участках, необходимые для исправления реестровых ошибок в сведениях о местоположении их границ

1. Сведения о характерных точках границ уточняемого земельного участка с кадастровым номером 66:58:0104003:257 :

Система координат МСК-66 — Зона № 1

Обозначение характерных точек границ	Координаты, м: содержатся в Едином государственном реестре недвижимости X	Y	Координаты, м: определены в результате выполнения комплексных кадастровых работ X	Y	Метод определения координат	Формулы, примененные для расчета средней квадратической погрешности определения координат характерных точек границ (Mt), с подставленными в такие формулы значениями и итоговые (вычисленные) значения Mt, м	Описание закрепления точки
1	2	3	4	5	6	7	8
38	-	-	400359.32	1491561.31	Аналитический метод	Mt = 0.10	-
39	-	-	400360.82	1491587.08	Аналитический метод	Mt = 0.10	-
40	-	-	400338.76	1491589.22	Аналитический метод	Mt = 0.10	-
41	-	-	400339.20	1491577.61	Аналитический метод	Mt = 0.10	-
42	-	-	400339.71	1491562.03	Аналитический метод	Mt = 0.10	-
38	-	-	400359.32	1491561.31	Аналитический метод	Mt = 0.10	-

2. Сведения о частях границ уточняемого земельного участка с кадастровым номером 66:58:0104003:257 :

Обозначение части границ: от т.	до т.	Горизонтальное проложение (S), м	Описание прохождения части границ	Сведения о согласовании местоположения границ (согласовано/спорное)
1	2	3	4	5
38	39	25.81	-	-
39	40	22.16	-	-
40	41	11.62	-	-
41	42	15.59	-	-
42	38	19.62	-	-

3. Сведения о характеристиках уточняемого земельного участка с кадастровым номером 66:58:0104003:257 :

№ п/п	Наименование характеристики	Значение характеристики
1	2	3
1.	Адрес земельного участка	-
1.1.	Сведения о местоположении земельного участка (при отсутствии адреса) в структурированном в соответствии с федеральной информационной адресной системой виде	Российская Федерация, 623116, Свердловская область, город Первоуральск, улица Красных Партизан, дом 84
1.2.	Дополнительные сведения о местоположении земельного участка	Свердловская область, г. Первоуральск, ул. Красных Партизан, д. 84
2.	Площадь земельного участка ± величина погрешности определения (вычисления) площади (Р ± ΔР), м2	552 ± 8
3.	Формула, примененная для расчета предельной допустимой погрешности определения площади земельного участка, с подставленными значениями и итоговые (вычисленные) значения (ΔР), м2	ΔР = 3.5*Mt*√P = 3.5*0.1*√552 = 8
4.	Площадь земельного участка согласно сведениям Единого государственного реестра недвижимости (Ркад), м2	550
5.	Оценка расхождения Р и Ркад (Р - Ркад), м2	2
6.	Предельные минимальный и максимальный размеры земельного участка (Рмин и Рмакс), м2	600 1500
7.	Кадастровый номер или иной государственный учетный номер (инвентарный) объекта недвижимости, расположенного на земельном участке	66:58:0104006:537
8.	Вид (виды) разрешенного использования	под жилой дом для индивидуального жилищного строительства
8.1.	Дополнительные сведения об использовании земельного участка	-
9.	Сведения о земельных участках (землях общего пользования, территории общего пользования), посредством которых обеспечивается доступ	Земли общего пользования
10.	Иные сведения	-

4. Пояснения к сведениям об уточняемом земельном участке с кадастровым номером 66:58:0104003:257 :

1.	-

Сведения об уточняемых земельных участках, необходимые для исправления реестровых ошибок в сведениях о местоположении их границ

1. Сведения о характерных точках границ уточняемого земельного участка с кадастровым номером 66:58:0104003:259 :

Система координат МСК-66 — Зона № 1

Обозначение характерных точек границ	Координаты, м: содержатся в Едином государственном реестре недвижимости X	Y	Координаты, м: определены в результате выполнения комплексных кадастровых работ X	Y	Метод определения координат	Формулы, примененные для расчета средней квадратической погрешности определения координат характерных точек границ (Mt), с подставленными в такие формулы значениями и итоговые (вычисленные) значения Mt, м	Описание закрепления точки
1	2	3	4	5	6	7	8
59	-	-	400384.18	1491555.86	Аналитический метод	Mt = 0.10	-
60	-	-	400388.22	1491582.03	Аналитический метод	Mt = 0.10	-
61	-	-	400382.58	1491583.30	Аналитический метод	Mt = 0.10	-
62	-	-	400371.55	1491585.43	Аналитический метод	Mt = 0.10	-
63	-	-	400363.73	1491586.79	Аналитический метод	Mt = 0.10	-
64	-	-	400360.33	1491558.94	Аналитический метод	Mt = 0.10	-
65	-	-	400373.83	1491556.75	Аналитический метод	Mt = 0.10	-
66	-	-	400373.47	1491554.31	Аналитический метод	Mt = 0.10	-
67	-	-	400383.67	1491552.64	Аналитический метод	Mt = 0.10	-
59	-	-	400384.18	1491555.86	Аналитический метод	Mt = 0.10	-

2. Сведения о частях границ уточняемого земельного участка с кадастровым номером 66:58:0104003:259 :

Обозначение части границ: от т.	до т.	Горизонтальное проложение (S), м	Описание прохождения части границ	Сведения о согласовании местоположения границ (согласовано/спорное)
1	2	3	4	5
59	60	26.48	-	-
60	61	5.78	-	-
61	62	11.23	-	-
62	63	7.94	-	-
63	64	28.06	-	-
64	65	13.68	-	-
65	66	2.47	-	-
66	67	10.34	-	-
67	59	3.26	-	-

Сведения об уточняемых земельных участках, необходимые для исправления реестровых ошибок в сведениях о местоположении их границ

1. Сведения о характерных точках границ уточняемого земельного участка с кадастровым номером 66:58:0104003:288 :

Система координат МСК-66 — Зона № 1

Обозначение характерных точек границ	Координаты, м: содержатся в Едином государственном реестре недвижимости X	Y	Координаты, м: определены в результате выполнения комплексных кадастровых работ X	Y	Метод определения координат	Формулы, примененные для расчета средней квадратической погрешности определения координат характерных точек границ (Mt), с подставленными в такие формулы значениями и итоговые (вычисленные) значения Mt, м	Описание закрепления точки
1	2	3	4	5	6	7	8
421	-	-	400348.43	1491980.30	Аналитический метод	Mt = 0.10	-
422	-	-	400349.42	1491996.42	Аналитический метод	Mt = 0.10	-
423	-	-	400308.29	1491995.80	Аналитический метод	Mt = 0.10	-
424	-	-	400308.66	1491991.10	Аналитический метод	Mt = 0.10	-
425	-	-	400308.94	1491987.46	Аналитический метод	Mt = 0.10	-
426	-	-	400309.61	1491979.02	Аналитический метод	Mt = 0.10	-
427	-	-	400316.74	1491979.68	Аналитический метод	Mt = 0.10	-
428	-	-	400325.86	1491980.30	Аналитический метод	Mt = 0.10	-
429	-	-	400334.45	1491979.91	Аналитический метод	Mt = 0.10	-
430	-	-	400342.04	1491980.05	Аналитический метод	Mt = 0.10	-
421	-	-	400348.43	1491980.30	Аналитический метод	Mt = 0.10	-

2. Сведения о частях границ уточняемого земельного участка с кадастровым номером 66:58:0104003:288 :

Обозначение части границ: от т.	до т.	Горизонтальное проложение (S), м	Описание прохождения части границ	Сведения о согласовании местоположения границ (согласовано/спорное)
1	2	3	4	5
421	422	16.15	-	-
422	423	41.13	-	-
423	424	4.71	-	-
424	425	3.65	-	-
425	426	8.47	-	-
426	427	7.16	-	-
427	428	9.14	-	-
428	429	8.60	-	-
429	430	7.59	-	-
430	421	6.39	-	-

3. Сведения о характеристиках уточняемого земельного участка с кадастровым номером 66:58:0104003:288 :

№ п/п	Наименование характеристики	Значение характеристики
1	2	3
1.	Адрес земельного участка	-
1.1.	Сведения о местоположении земельного участка (при отсутствии адреса) в структурированном в соответствии с федеральной информационной адресной системой виде	Российская Федерация, 623116, Свердловская область, город Первоуральск, улица Красных Партизан, дом 56Б
1.2.	Дополнительные сведения о местоположении земельного участка	Свердловская область, г. Первоуральск, ул. Красных Партизан, д. 56Б
2.	Площадь земельного участка ± величина погрешности определения (вычисления) площади (Р ± ΔР), м2	647 ± 9
3.	Формула, примененная для расчета предельной допустимой погрешности определения площади земельного участка, с подставленными значениями и итоговые (вычисленные) значения (ΔР), м2	ΔР = 3.5*Mt*√P = 3.5*0.1*√647 = 9
4.	Площадь земельного участка согласно сведениям Единого государственного реестра недвижимости (Ркад), м2	649
5.	Оценка расхождения Р и Ркад (Р - Ркад), м2	2
6.	Предельные минимальный и максимальный размеры земельного участка (Рмин и Рмакс), м2	600 1500
7.	Кадастровый номер или иной государственный учетный номер (инвентарный) объекта недвижимости, расположенного на земельном участке	66:58:0104003:290
8.	Вид (виды) разрешенного использования	под жилой дом для индивидуального жилищного строительства
8.1.	Дополнительные сведения об использовании земельного участка	-
9.	Сведения о земельных участках (землях общего пользования, территории общего пользования), посредством которых обеспечивается доступ	Земли общего пользования
10.	Иные сведения	-

4. Пояснения к сведениям об уточняемом земельном участке с кадастровым номером 66:58:0104003:288 :

1.	-

Сведения об уточняемых земельных участках, необходимые для исправления реестровых ошибок в сведениях о местоположении их границ

1. Сведения о характерных точках границ уточняемого земельного участка с кадастровым номером 66:58:0104003:258 :

Система координат МСК-66 — Зона № 1

Обозначение характерных точек границ	Координаты, м: содержатся в Едином государственном реестре недвижимости X	Y	Координаты, м: определены в результате выполнения комплексных кадастровых работ X	Y	Метод определения координат	Формулы, примененные для расчета средней квадратической погрешности определения координат характерных точек границ (Mt), с подставленными в такие формулы значениями и итоговые (вычисленные) значения Mt, м	Описание закрепления точки
1	2	3	4	5	6	7	8
68	-	-	400407.24	1491552.09	Аналитический метод	Mt = 0.10	-
69	-	-	400409.27	1491565.05	Аналитический метод	Mt = 0.10	-
70	-	-	400410.74	1491574.66	Аналитический метод	Mt = 0.10	-
71	-	-	400411.05	1491576.77	Аналитический метод	Mt = 0.10	-
60	-	-	400388.22	1491582.03	Аналитический метод	Mt = 0.10	-
59	-	-	400384.18	1491555.86	Аналитический метод	Mt = 0.10	-
68	-	-	400407.24	1491552.09	Аналитический метод	Mt = 0.10	-

2. Сведения о частях границ уточняемого земельного участка с кадастровым номером 66:58:0104003:258 :

Обозначение части границ: от т.	до т.	Горизонтальное проложение (S), м	Описание прохождения части границ	Сведения о согласовании местоположения границ (согласовано/спорное)
1	2	3	4	5
68	69	13.12	-	-
69	70	9.72	-	-
70	71	2.13	-	-
71	60	23.43	-	-
60	59	26.48	-	-
59	68	23.37	-	-

3. Сведения о характеристиках уточняемого земельного участка с кадастровым номером 66:58:0104003:258 :

№ п/п	Наименование характеристики	Значение характеристики
1	2	3
1.	Адрес земельного участка	-
1.1.	Сведения о местоположении земельного участка (при отсутствии адреса) в структурированном в соответствии с федеральной информационной адресной системой виде	Российская Федерация, 623116, Свердловская область, город Первоуральск, улица Красных Партизан, дом 84

Сведения об уточняемых земельных участках, необходимые для исправления реестровых ошибок в сведениях о местоположении их границ

1. Сведения о характерных точках границ уточняемого земельного участка с кадастровым номером 66:58:0104003:429 :

Система координат МСК-66 — Зона № 1

Обозначение характерных точек границ	Координаты, м: содержатся в Едином государственном реестре недвижимости X	Y	Координаты, м: определены в результате выполнения комплексных кадастровых работ X	Y	Метод определения координат	Формулы, примененные для расчета средней квадратической погрешности определения координат характерных точек границ (Mt), с подставленными в такие формулы значениями и итоговые (вычисленные) значения Mt, м	Описание закрепления точки
1	2	3	4	5	6	7	8
422	-	-	400349.42	1491996.42	Аналитический метод	Mt = 0.10	-
463	-	-	400350.37	1492013.42	Аналитический метод	Mt = 0.10	-
464	-	-	400307.12	1492011.81	Аналитический метод	Mt = 0.10	-
423	-	-	400308.29	1491995.80	Аналитический метод	Mt = 0.10	-
422	-	-	400349.42	1491996.42	Аналитический метод	Mt = 0.10	-

2. Сведения о частях границ уточняемого земельного участка с кадастровым номером 66:58:0104003:429 :

Обозначение части границ: от т.	до т.	Горизонтальное проложение (S), м	Описание прохождения части границ	Сведения о согласовании местоположения границ (согласовано/спорное)
1	2	3	4	5
422	463	17.03	-	-
463	464	43.28	-	-
464	423	16.05	-	-
423	422	41.13	-	-

3. Сведения о характеристиках уточняемого земельного участка с кадастровым номером 66:58:0104003:429 :

№ п/п	Наименование характеристики	Значение характеристики
1	2	3
1.	Адрес земельного участка	-
1.1.	Сведения о местоположении земельного участка (при отсутствии адреса) в структурированном в соответствии с федеральной информационной адресной системой виде	Российская Федерация, 623116, Свердловская область, город Первоуральск, улица Красных Партизан, дом 56
1.2.	Дополнительные сведения о местоположении земельного участка	Свердловская область, г. Первоуральск, ул. Красных Партизан, д. 56
2.	Площадь земельного участка ± величина погрешности определения (вычисления) площади (Р ± ΔР), м2	696 ± 9

3. Сведения о характеристиках уточняемого земельного участка с кадастровым номером 66:58:0104003:429 :

№ п/п	Наименование характеристики	Значение характеристики
1	2	3
3.	Формула, примененная для расчета предельной допустимой погрешности определения площади земельного участка, с подставленными значениями и итоговые (вычисленные) значения (ΔР), м2	ΔР = 3.5*Mt*√P = 3.5*0.1*√696 = 9
4.	Площадь земельного участка согласно сведениям Единого государственного реестра недвижимости (Ркад), м2	691
5.	Оценка расхождения Р и Ркад (Р - Ркад), м2	5
6.	Предельные минимальный и максимальный размеры земельного участка (Рмин и Рмакс), м2	600 1500
7.	Кадастровый номер или иной государственный учетный номер (инвентарный) объекта недвижимости, расположенного на земельном участке	66:58:0104003:289
8.	Вид (виды) разрешенного использования	для индивидуального жилищного строительства
8.1.	Дополнительные сведения об использовании земельного участка	-
9.	Сведения о земельных участках (землях общего пользования, территории общего пользования), посредством которых обеспечивается доступ	Земли общего пользования
10.	Иные сведения	-

4. Пояснения к сведениям об уточняемом земельном участке с кадастровым номером 66:58:0104003:429 :

1.	-

Сведения об уточняемых земельных участках, необходимые для исправления реестровых ошибок в сведениях о местоположении их границ

1. Сведения о характерных точках границ уточняемого земельного участка с кадастровым номером 66:58:0104003:435 :

Система координат МСК-66 — **Зона № 1**

Обозначение характерных точек границ	Координаты, м: содержатся в Едином государственном реестре недвижимости X	Y	определены в результате выполнения комплексных кадастровых работ X	Y	Метод определения координат	Формулы, примененные для расчета средней квадратической погрешности определения координат характерных точек границ (Mt), с подставленными в такие формулы значениями и итоговые (вычисленные) значения Mt, м	Описание закрепления точки
1	2	3	4	5	6	7	8
24	-	-	400405.93	1491504.73	Аналитический метод	Mt = 0.10	-
36	-	-	400405.87	1491507.41	Аналитический метод	Mt = 0.10	-
37	-	-	400412.00	1491538.20	Аналитический метод	Mt = 0.10	-
31	-	-	400379.57	1491545.32	Аналитический метод	Mt = 0.10	-
28	-	-	400373.08	1491514.55	Аналитический метод	Mt = 0.10	-
27	-	-	400375.23	1491514.16	Аналитический метод	Mt = 0.10	-
26	-	-	400380.84	1491512.19	Аналитический метод	Mt = 0.10	-
25	-	-	400393.29	1491508.10	Аналитический метод	Mt = 0.10	-
24	-	-	400405.93	1491504.73	Аналитический метод	Mt = 0.10	-

2. Сведения о частях границ уточняемого земельного участка с кадастровым номером 66:58:0104003:435 :

Обозначение части границ от т.	до т.	Горизонтальное проложение (S), м	Описание прохождения части границ	Сведения о согласовании местоположения границ (согласовано/спорное)
1	2	3	4	5
24	36	2.68	-	-
36	37	31.39	-	-
37	31	33.20	-	-
31	28	31.45	-	-
28	27	2.19	-	-
27	26	5.95	-	-
26	25	13.10	-	-
25	24	13.08	-	-

3. Сведения о характеристиках уточняемого земельного участка с кадастровым номером 66:58:0104003:435 :

№ п/п	Наименование характеристики	Значение характеристики
1	2	3
1.	Адрес земельного участка	-
1.1.	Сведения о местоположении земельного участка (при отсутствии адреса) в структурированном в соответствии с федеральной информационной адресной системой виде	Российская Федерация, 623116, Свердловская область, город Первоуральск, улица Красных Партизан, дом 86
1.2.	Дополнительные сведения о местоположении земельного участка	Свердловская область, г. Первоуральск, ул. Красных Партизан, д. 86
2.	Площадь земельного участка ± величина погрешности определения (вычисления) площади (Р ± ΔР), м2	1097 ± 12
3.	Формула, примененная для расчета предельной допустимой погрешности определения площади земельного участка, с подставленными значениями и итоговые (вычисленные) значения (ΔР), м2	ΔР = 3.5*Mt*√P = 3.5*0.1*√1097 = 12
4.	Площадь земельного участка согласно сведениям Единого государственного реестра недвижимости (Ркад), м2	1094
5.	Оценка расхождения Р и Ркад (Р - Ркад), м2	3
6.	Предельные минимальный и максимальный размеры земельного участка (Рмин и Рмакс), м2	600 1500
7.	Кадастровый номер или иной государственный учетный номер (инвентарный) объекта недвижимости, расположенного на земельном участке	-
8.	Вид (виды) разрешенного использования	для индивидуального жилищного строительства
8.1.	Дополнительные сведения об использовании земельного участка	-
9.	Сведения о земельных участках (землях общего пользования, территории общего пользования), посредством которых обеспечивается доступ	Земли общего пользования
10.	Иные сведения	-

4. Пояснения к сведениям об уточняемом земельном участке с кадастровым номером 66:58:0104003:435 :

1.	-

Сведения об уточняемых земельных участках, необходимые для исправления реестровых ошибок в сведениях о местоположении их границ

1. Сведения о характерных точках границ уточняемого земельного участка с кадастровым номером 66:58:0104003:436 :

Система координат МСК-66 — **Зона № 1**

Обозначение характерных точек границ	Координаты, м: содержатся в Едином государственном реестре недвижимости X	Y	определены в результате выполнения комплексных кадастровых работ X	Y	Метод определения координат	Формулы, примененные для расчета средней квадратической погрешности определения координат характерных точек границ (Mt), с подставленными в такие формулы значениями и итоговые (вычисленные) значения Mt, м	Описание закрепления точки
1	2	3	4	5	6	7	8
28	-	-	400373.08	1491514.55	Аналитический метод	Mt = 0.10	-
31	-	-	400379.57	1491545.32	Аналитический метод	Mt = 0.10	-
32	-	-	400367.99	1491548.11	Аналитический метод	Mt = 0.10	-
33	-	-	400354.03	1491550.07	Аналитический метод	Mt = 0.10	-
34	-	-	400341.18	1491549.84	Аналитический метод	Mt = 0.10	-
35	-	-	400342.68	1491533.72	Аналитический метод	Mt = 0.10	-
30	-	-	400343.43	1491518.63	Аналитический метод	Mt = 0.10	-
29	-	-	400362.08	1491516.47	Аналитический метод	Mt = 0.10	-
28	-	-	400373.08	1491514.55	Аналитический метод	Mt = 0.10	-

2. Сведения о частях границ уточняемого земельного участка с кадастровым номером 66:58:0104003:436 :

Обозначение части границ от т.	до т.	Горизонтальное проложение (S), м	Описание прохождения части границ	Сведения о согласовании местоположения границ (согласовано/спорное)
1	2	3	4	5
28	31	31.45	-	-
31	32	11.91	-	-
32	33	14.10	-	-
33	34	12.85	-	-
34	35	16.19	-	-
35	30	15.11	-	-
30	29	18.77	-	-
29	28	11.17	-	-

3. Сведения о характеристиках уточняемого земельного участка с кадастровым номером 66:58:0104003:436 :

№ п/п	Наименование характеристики	Значение характеристики
1	2	3
1.	Адрес земельного участка	-
1.1.	Сведения о местоположении земельного участка (при отсутствии адреса) в структурированном в соответствии с федеральной информационной адресной системой виде	Российская Федерация, 623116, Свердловская область, город Первоуральск, улица Красных Партизан, дом 86
1.2.	Дополнительные сведения о местоположении земельного участка	Свердловская область, г. Первоуральск, ул. Красных Партизан, д. 86
2.	Площадь земельного участка ± величина погрешности определения (вычисления) площади (Р ± ΔР), м2	1094 ± 12
3.	Формула, примененная для расчета предельной допустимой погрешности определения площади земельного участка, с подставленными значениями и итоговые (вычисленные) значения (ΔР), м2	ΔР = 3.5*Mt*√P = 3.5*0.1*√1094 = 12
4.	Площадь земельного участка согласно сведениям Единого государственного реестра недвижимости (Ркад), м2	1088
5.	Оценка расхождения Р и Ркад (Р - Ркад), м2	6
6.	Предельные минимальный и максимальный размеры земельного участка (Рмин и Рмакс), м2	600 1500
7.	Кадастровый номер или иной государственный учетный номер (инвентарный) объекта недвижимости, расположенного на земельном участке	66:58:0104006:539
8.	Вид (виды) разрешенного использования	для индивидуального жилищного строительства
8.1.	Дополнительные сведения об использовании земельного участка	-
9.	Сведения о земельных участках (землях общего пользования, территории общего пользования), посредством которых обеспечивается доступ	Земли общего пользования
10.	Иные сведения	-

4. Пояснения к сведениям об уточняемом земельном участке с кадастровым номером 66:58:0104003:436 :

1.	-

3. Сведения о характеристиках уточняемого земельного участка с кадастровым номером 66:58:0104003:7 :

№ п/п	Наименование характеристики	Значение характеристики
1	2	3
1.2.	Дополнительные сведения о местоположении земельного участка	Свердловская область, г. Первоуральск, ул. Степная, д. 1
2.	Площадь земельного участка ± величина погрешности определения (вычисления) площади (Р ± ΔР), м2	1134 ± 12
3.	Формула, примененная для расчета предельной допустимой погрешности определения площади земельного участка, с подставленными значениями и итоговые (вычисленные) значения (ΔР), м2	ΔР = 3.5*Mt*√P = 3.5*0.1*√1134 = 12
4.	Площадь земельного участка согласно сведениям Единого государственного реестра недвижимости (Ркад), м2	1122
5.	Оценка расхождения Р и Ркад (Р - Ркад), м2	12
6.	Предельные минимальный и максимальный размеры земельного участка (Рмин и Рмакс), м2	600 1500
7.	Кадастровый номер или иной государственный учетный номер (инвентарный) объекта недвижимости, расположенного на земельном участке	66:58:0104003:201
8.	Вид (виды) разрешенного использования	для индивидуального жилья
8.1.	Дополнительные сведения об использовании земельного участка	-
9.	Сведения о земельных участках (землях общего пользования, территории общего пользования), посредством которых обеспечивается доступ	Земли общего пользования
10.	Иные сведения	-

4. Пояснения к сведениям об уточняемом земельном участке с кадастровым номером 66:58:0104003:7 :

1.	-

Сведения об уточняемых земельных участках, необходимые для исправления реестровых ошибок в сведениях о местоположении их границ

1. Сведения о характерных точках границ уточняемого земельного участка с кадастровым номером 66:58:0104003:22 :

Система координат МСК-66 — **Зона № 1**

Обозначение характерных точек границ	Координаты, м: содержатся в Едином государственном реестре недвижимости X	Y	определены в результате выполнения комплексных кадастровых работ X	Y	Метод определения координат	Формулы, примененные для расчета средней квадратической погрешности определения координат характерных точек границ (Mt), с подставленными в такие формулы значениями и итоговые (вычисленные) значения Mt, м	Описание закрепления точки
1	2	3	4	5	6	7	8
210	-	-	400503.85	1491656.50	Аналитический метод	Mt = 0.10	-
249	-	-	400504.86	1491669.27	Аналитический метод	Mt = 0.10	-
250	-	-	400505.35	1491685.21	Аналитический метод	Mt = 0.10	-
251	-	-	400490.56	1491685.50	Аналитический метод	Mt = 0.10	-
252	-	-	400481.49	1491686.02	Аналитический метод	Mt = 0.10	-
211	-	-	400478.08	1491658.41	Аналитический метод	Mt = 0.10	-
210	-	-	400503.85	1491656.50	Аналитический метод	Mt = 0.10	-

2. Сведения о частях границ уточняемого земельного участка с кадастровым номером 66:58:0104003:22 :

Обозначение части границ от т.	до т.	Горизонтальное проложение (S), м	Описание прохождения части границ	Сведения о согласовании местоположения границ (согласовано/спорное)
1	2	3	4	5
210	249	12.81	-	-
249	250	15.95	-	-
250	251	14.79	-	-
251	252	9.08	-	-
252	211	27.82	-	-
211	210	25.84	-	-

3. Сведения о характеристиках уточняемого земельного участка с кадастровым номером 66:58:0104003:22 :

№ п/п	Наименование характеристики	Значение характеристики
1	2	3
1.	Адрес земельного участка	-
1.1.	Сведения о местоположении земельного участка (при отсутствии адреса) в структурированном в соответствии с федеральной информационной адресной системой виде	Российская Федерация, 623116, Свердловская область, город Первоуральск, улица Степная, дом 2
1.2.	Дополнительные сведения о местоположении земельного участка	Свердловская область, г. Первоуральск, ул. Степная, д. 2

3. Сведения о характеристиках уточняемого земельного участка с кадастровым номером 66:58:0104003:435 :

№ п/п	Наименование характеристики	Значение характеристики
1	2	3
1.	Адрес земельного участка	-
1.1.	Сведения о местоположении земельного участка (при отсутствии адреса) в структурированном в соответствии с федеральной информационной адресной системой виде	Российская Федерация, 623116, Свердловская область, город Первоуральск, улица Красных Партизан, дом 86
1.2.	Дополнительные сведения о местоположении земельного участка	Свердловская область, г. Первоуральск, ул. Красных Партизан, д. 86
2.	Площадь земельного участка ± величина погрешности определения (вычисления) площади (Р ± ΔР), м2	1097 ± 12
3.	Формула, примененная для расчета предельной допустимой погрешности определения площади земельного участка, с подставленными значениями и итоговые (вычисленные) значения (ΔР), м2	ΔР = 3.5*Mt*√P = 3.5*0.1*√1097 = 12
4.	Площадь земельного участка согласно сведениям Единого государственного реестра недвижимости (Ркад), м2	1094
5.	Оценка расхождения Р и Ркад (Р - Ркад), м2	3
6.	Предельные минимальный и максимальный размеры земельного участка (Рмин и Рмакс), м2	600 1500
7.	Кадастровый номер или иной государственный учетный номер (инвентарный) объекта недвижимости, расположенного на земельном участке	-
8.	Вид (виды) разрешенного использования	для индивидуального жилищного строительства
8.1.	Дополнительные сведения об использовании земельного участка	-
9.	Сведения о земельных участках (землях общего пользования, территории общего пользования), посредством которых обеспечивается доступ	Земли общего пользования
10.	Иные сведения	-

4. Пояснения к сведениям об уточняемом земельном участке с кадастровым номером 66:58:0104003:435 :

1.	-

Сведения об уточняемых земельных участках, необходимые для исправления реестровых ошибок в сведениях о местоположении их границ

1. Сведения о характерных точках границ уточняемого земельного участка с кадастровым номером 66:58:0104003:7 :

Система координат МСК-66 — **Зона № 1**

Обозначение характерных точек границ	Координаты, м: содержатся в Едином государственном реестре недвижимости X	Y	определены в результате выполнения комплексных кадастровых работ X	Y	Метод определения координат	Формулы, примененные для расчета средней квадратической погрешности определения координат характерных точек границ (Mt), с подставленными в такие формулы значениями и итоговые (вычисленные) значения Mt, м	Описание закрепления точки
1	2	3	4	5	6	7	8
123	-	-	400453.94	1491626.93	Аналитический метод	Mt = 0.10	-
175	-	-	400458.95	1491674.79	Аналитический метод	Mt = 0.10	-
141	-	-	400437.79	1491677.35	Аналитический метод	Mt = 0.10	-
142	-	-	400430.96	1491646.37	Аналитический метод	Mt = 0.10	-
126	-	-	400426.89	1491633.06	Аналитический метод	Mt = 0.10	-
125	-	-	400433.22	1491631.45	Аналитический метод	Mt = 0.10	-
124	-	-	400445.61	1491628.34	Аналитический метод	Mt = 0.10	-
123	-	-	400453.94	1491626.93	Аналитический метод	Mt = 0.10	-

2. Сведения о частях границ уточняемого земельного участка с кадастровым номером 66:58:0104003:7 :

Обозначение части границ от т.	до т.	Горизонтальное проложение (S), м	Описание прохождения части границ	Сведения о согласовании местоположения границ (согласовано/спорное)
1	2	3	4	5
123	175	48.12	-	-
175	141	21.31	-	-
141	142	31.72	-	-
142	126	13.92	-	-
126	125	6.53	-	-
125	124	12.77	-	-
124	123	8.45	-	-

3. Сведения о характеристиках уточняемого земельного участка с кадастровым номером 66:58:0104003:7 :

№ п/п	Наименование характеристики	Значение характеристики
1	2	3
1.	Адрес земельного участка	-
1.1.	Сведения о местоположении земельного участка (при отсутствии адреса) в структурированном в соответствии с федеральной информационной адресной системой виде	Российская Федерация, 623116, Свердловская область, город Первоуральск, улица Степная, дом 1

3. Сведения о характеристиках уточняемого земельного участка с кадастровым номером 66:58:0104003:22 :

№ п/п	Наименование характеристики	Значение характеристики
1	2	3
2.	Площадь земельного участка ± величина погрешности определения (вычисления) площади (Р ± ΔР), м2	705 ± 9
3.	Формула, примененная для расчета предельной допустимой погрешности определения площади земельного участка, с подставленными значениями и итоговые (вычисленные) значения (ΔР), м2	ΔР = 3.5*Mt*√P = 3.5*0.1*√705 = 9
4.	Площадь земельного участка согласно сведениям Единого государственного реестра недвижимости (Ркад), м2	697
5.	Оценка расхождения Р и Ркад (Р - Ркад), м2	8
6.	Предельные минимальный и максимальный размеры земельного участка (Рмин и Рмакс), м2	600 1500
7.	Кадастровый номер или иной государственный учетный номер (инвентарный) объекта недвижимости, расположенного на земельном участке	66:58:0104003:207
8.	Вид (виды) разрешенного использования	для индивидуального жилья
8.1.	Дополнительные сведения об использовании земельного участка	-
9.	Сведения о земельных участках (землях общего пользования, территории общего пользования), посредством которых обеспечивается доступ	Земли общего пользования
10.	Иные сведения	-

4. Пояснения к сведениям об уточняемом земельном участке с кадастровым номером 66:58:0104003:22 :

1.	-

Сведения об уточняемых земельных участках, необходимые для исправления реестровых ошибок в сведениях о местоположении их границ

1. Сведения о характерных точках границ уточняемого земельного участка с кадастровым номером 66:58:0104003:39 :

Система координат МСК-66 — Зона № 1

Обозначение характерных точек границ	Координаты, м: содержатся в Едином государственном реестре недвижимости X	Y	Координаты, м: определены в результате выполнения комплексных кадастровых работ X	Y	Метод определения координат	Формулы, примененные для расчета средней квадратической погрешности определения координат характерных точек границ (Mt), с подставленными в такие формулы значениями и итоговые (вычисленные) значения Mt, м	Описание закрепления точки
1	2	3	4	5	6	7	8
143	-	-	400468.86	1491598.13	Аналитический метод	Mt = 0.10	-
101	-	-	400464.10	1491572.13	Аналитический метод	Mt = 0.10	-
102	-	-	400464.98	1491571.96	Аналитический метод	Mt = 0.10	-
103	-	-	400473.91	1491570.21	Аналитический метод	Mt = 0.10	-
104	-	-	400475.38	1491569.93	Аналитический метод	Mt = 0.10	-
105	-	-	400475.48	1491570.40	Аналитический метод	Mt = 0.10	-
106	-	-	400494.40	1491564.90	Аналитический метод	Mt = 0.10	-
144	-	-	400506.71	1491588.87	Аналитический метод	Mt = 0.10	-
145	-	-	400501.53	1491590.70	Аналитический метод	Mt = 0.10	-
143	-	-	400468.86	1491598.13	Аналитический метод	Mt = 0.10	-

2. Сведения о частях границ уточняемого земельного участка с кадастровым номером 66:58:0104003:39 :

Обозначение части границ: от т.	до т.	Горизонтальное проложение (S), м	Описание прохождения части границ	Сведения о согласовании местоположения границ (согласовано/спорное)
1	2	3	4	5
143	101	26.43	-	-
101	102	0.90	-	-
102	103	9.10	-	-
103	104	1.50	-	-
104	105	0.48	-	-
105	106	19.70	-	-
106	144	26.95	-	-
144	145	5.49	-	-
145	143	33.50	-	-

3. Сведения о характеристиках уточняемого земельного участка с кадастровым номером 66:58:0104003:39 :

№ п/п	Наименование характеристики	Значение характеристики
1	2	3
1.	Адрес земельного участка	-
1.1.	Сведения о местоположении земельного участка (при отсутствии адреса) в структурированном в соответствии с федеральной информационной адресной системой виде	Российская Федерация, 623116, Свердловская область, город Первоуральск, улица Степная, дом 10
1.2.	Дополнительные сведения о местоположении земельного участка	Свердловская область, г. Первоуральск, ул. Степная, д. 10
2.	Площадь земельного участка ± величина погрешности определения (вычисления) площади (P ± ΔP), м2	920 ± 11
3.	Формула, примененная для расчета предельной допустимой погрешности определения площади земельного участка, с подставленными значениями и итоговые (вычисленные) значения (ΔP), м2	ΔP = 3.5*Mt*√P = 3.5*0.1*√920 = 11
4.	Площадь земельного участка согласно сведениям Единого государственного реестра недвижимости (Ркад), м2	920
5.	Оценка расхождения P и Ркад (P - Ркад), м2	-
6.	Предельные минимальный и максимальный размеры земельного участка (Рмин и Рмакс), м2	600 1500
7.	Кадастровый номер или иной государственный учетный номер (инвентарный) объекта недвижимости, расположенного на земельном участке	66:58:0104003:202
8.	Вид (виды) разрешенного использования	для индивидуального жилищного строительства
8.1.	Дополнительные сведения об использовании земельного участка	-
9.	Сведения о земельных участках (землях общего пользования, территории общего пользования), посредством которых обеспечивается доступ	Земли общего пользования
10.	Иные сведения	-

4. Пояснения к сведениям об уточняемом земельном участке с кадастровым номером 66:58:0104003:39 :

1.	-

Сведения об уточняемых земельных участках, необходимые для исправления реестровых ошибок в сведениях о местоположении их границ

1. Сведения о характерных точках границ уточняемого земельного участка с кадастровым номером 66:58:0104003:40 :

Система координат МСК-66 — Зона № 1

Обозначение характерных точек границ	Координаты, м: содержатся в Едином государственном реестре недвижимости X	Y	Координаты, м: определены в результате выполнения комплексных кадастровых работ X	Y	Метод определения координат	Формулы, примененные для расчета средней квадратической погрешности определения координат характерных точек границ (Mt), с подставленными в такие формулы значениями и итоговые (вычисленные) значения Mt, м	Описание закрепления точки
1	2	3	4	5	6	7	8
72	-	-	400418.48	1491600.40	Аналитический метод	Mt = 0.10	-
73	-	-	400414.28	1491578.45	Аналитический метод	Mt = 0.10	-
71	-	-	400411.05	1491576.77	Аналитический метод	Mt = 0.10	-
70	-	-	400410.74	1491574.66	Аналитический метод	Mt = 0.10	-
83	-	-	400444.13	1491569.19	Аналитический метод	Mt = 0.10	-
96	-	-	400444.48	1491571.39	Аналитический метод	Mt = 0.10	-
97	-	-	400445.89	1491578.22	Аналитический метод	Mt = 0.10	-
98	-	-	400447.68	1491592.05	Аналитический метод	Mt = 0.10	-
99	-	-	400439.01	1491593.41	Аналитический метод	Mt = 0.10	-
100	-	-	400436.98	1491594.52	Аналитический метод	Mt = 0.10	-
72	-	-	400418.48	1491600.40	Аналитический метод	Mt = 0.10	-

2. Сведения о частях границ уточняемого земельного участка с кадастровым номером 66:58:0104003:40 :

Обозначение части границ: от т.	до т.	Горизонтальное проложение (S), м	Описание прохождения части границ	Сведения о согласовании местоположения границ (согласовано/спорное)
1	2	3	4	5
72	73	22.35	-	-
73	71	3.64	-	-
71	70	2.13	-	-
70	83	33.84	-	-
83	96	2.23	-	-
96	97	6.97	-	-
97	98	13.95	-	-
98	99	8.78	-	-
99	100	2.33	-	-
100	72	19.39	-	-

3. Сведения о характеристиках уточняемого земельного участка с кадастровым номером 66:58:0104003:40 :

№ п/п	Наименование характеристики	Значение характеристики
1	2	3
1.	Адрес земельного участка	-
1.1.	Сведения о местоположении земельного участка (при отсутствии адреса) в структурированном в соответствии с федеральной информационной адресной системой виде	Российская Федерация, 623116, Свердловская область, город Первоуральск, улица Степная, дом 11
1.2.	Дополнительные сведения о местоположении земельного участка	Свердловская область, г. Первоуральск, ул. Степная, д. 11
2.	Площадь земельного участка ± величина погрешности определения (вычисления) площади (P ± ΔP), м2	763 ± 10
3.	Формула, примененная для расчета предельной допустимой погрешности определения площади земельного участка, с подставленными значениями и итоговые (вычисленные) значения (ΔP), м2	ΔP = 3.5*Mt*√P = 3.5*0.1*√763 = 10
4.	Площадь земельного участка согласно сведениям Единого государственного реестра недвижимости (Ркад), м2	751
5.	Оценка расхождения P и Ркад (P - Ркад), м2	12
6.	Предельные минимальный и максимальный размеры земельного участка (Рмин и Рмакс), м2	600 1500
7.	Кадастровый номер или иной государственный учетный номер (инвентарный) объекта недвижимости, расположенного на земельном участке	66:58:0104003:203
8.	Вид (виды) разрешенного использования	для индивидуального жилищного строительства
8.1.	Дополнительные сведения об использовании земельного участка	-
9.	Сведения о земельных участках (землях общего пользования, территории общего пользования), посредством которых обеспечивается доступ	Земли общего пользования
10.	Иные сведения	-

4. Пояснения к сведениям об уточняемом земельном участке с кадастровым номером 66:58:0104003:40 :

1.	-

Сведения об уточняемых земельных участках, необходимые для исправления реестровых ошибок в сведениях о местоположении их границ

1. Сведения о характерных точках границ уточняемого земельного участка с кадастровым номером 66:58:0104003:84 :

Система координат МСК-66 — Зона № 1

Обозначение характерных точек границ	Координаты, м: содержатся в Едином государственном реестре недвижимости X	Y	Координаты, м: определены в результате выполнения комплексных кадастровых работ X	Y	Метод определения координат	Формулы, примененные для расчета средней квадратической погрешности определения координат характерных точек границ (Mt), с подставленными в такие формулы значениями и итоговые (вычисленные) значения Mt, м	Описание закрепления точки
1	2	3	4	5	6	7	8
43	-	-	400420.31	1491466.94	Аналитический метод	Mt = 0.10	-
44	-	-	400425.98	1491484.23	Аналитический метод	Mt = 0.10	-
45	-	-	400427.87	1491488.87	Аналитический метод	Mt = 0.10	-
46	-	-	400431.61	1491508.64	Аналитический метод	Mt = 0.10	-
47	-	-	400433.86	1491515.02	Аналитический метод	Mt = 0.10	-
48	-	-	400435.94	1491525.20	Аналитический метод	Mt = 0.10	-
49	-	-	400437.81	1491534.34	Аналитический метод	Mt = 0.10	-
50	-	-	400438.03	1491535.38	Аналитический метод	Mt = 0.10	-
51	-	-	400412.42	1491540.44	Аналитический метод	Mt = 0.10	-
37	-	-	400412.00	1491538.20	Аналитический метод	Mt = 0.10	-
36	-	-	400405.87	1491507.41	Аналитический метод	Mt = 0.10	-
24	-	-	400405.93	1491504.73	Аналитический метод	Mt = 0.10	-
52	-	-	400413.48	1491500.48	Аналитический метод	Mt = 0.10	-
53	-	-	400417.60	1491491.99	Аналитический метод	Mt = 0.10	-
54	-	-	400417.18	1491489.01	Аналитический метод	Mt = 0.10	-
55	-	-	400414.08	1491475.16	Аналитический метод	Mt = 0.10	-
56	-	-	400413.15	1491471.03	Аналитический метод	Mt = 0.10	-
57	-	-	400415.14	1491469.76	Аналитический метод	Mt = 0.10	-
58	-	-	400417.37	1491468.34	Аналитический метод	Mt = 0.10	-
43	-	-	400420.31	1491466.94	Аналитический метод	Mt = 0.10	-

2. Сведения о частях границ уточняемого земельного участка с кадастровым номером 66:58:0104003:84 :

Обозначение части границ: от т.	до т.	Горизонтальное проложение (S), м	Описание прохождения части границ	Сведения о согласовании местоположения границ (согласовано/спорное)
1	2	3	4	5
43	44	18.20	-	-
44	45	5.01	-	-
45	46	20.12	-	-
46	47	6.77	-	-
47	48	10.39	-	-
48	49	9.33	-	-
49	50	1.06	-	-
50	51	26.11	-	-
51	37	2.28	-	-
37	36	31.39	-	-
36	24	2.68	-	-
24	52	8.66	-	-
52	53	6.86	-	-
53	54	5.99	-	-
54	55	14.19	-	-
55	56	4.23	-	-
56	57	2.36	-	-
57	58	2.64	-	-
58	43	3.26	-	-

3. Сведения о характеристиках уточняемого земельного участка с кадастровым номером 66:58:0104003:84 :

№ п/п	Наименование характеристики	Значение характеристики
1	2	3
1.	Адрес земельного участка	-
1.1.	Сведения о местоположении земельного участка (при отсутствии адреса) в структурированном в соответствии с федеральной информационной адресной системой виде	Российская Федерация, 623116, Свердловская область, город Первоуральск, улица Степная, дом 15
1.2.	Дополнительные сведения о местоположении земельного участка	Свердловская область, г. Первоуральск, ул. Степная, д. 15
2.	Площадь земельного участка ± величина погрешности определения (вычисления) площади (P ± ΔP), м2	1292 ± 13
3.	Формула, примененная для расчета предельной допустимой погрешности определения площади земельного участка, с подставленными значениями и итоговые (вычисленные) значения (ΔP), м2	ΔP = 3.5*Mt*√P = 3.5*0.1*√1292 = 13
4.	Площадь земельного участка согласно сведениям Единого государственного реестра недвижимости (Ркад), м2	1280
5.	Оценка расхождения P и Ркад (P - Ркад), м2	12
6.	Предельные минимальный и максимальный размеры земельного участка (Рмин и Рмакс), м2	600 1500

Сведения об уточняемых земельных участках, необходимые для исправления реестровых ошибок в сведениях о местоположении их границ

1. Сведения о характерных точках границ уточняемого земельного участка с кадастровым номером 66:58:0104003:40 :

Система координат МСК-66 — Зона № 1

Обозначение характерных точек границ	Координаты, м: содержатся в Едином государственном реестре недвижимости X	Y	Координаты, м: определены в результате выполнения комплексных кадастровых работ X	Y	Метод определения координат	Формулы, примененные для расчета средней квадратической погрешности определения координат характерных точек границ (Mt), с подставленными в такие формулы значениями и итоговые (вычисленные) значения Mt, м	Описание закрепления точки
1	2	3	4	5	6	7	8
72	-	-	400418.48	1491600.40	Аналитический метод	Mt = 0.10	-
73	-	-	400414.28	1491578.45	Аналитический метод	Mt = 0.10	-
71	-	-	400411.05	1491576.77	Аналитический метод	Mt = 0.10	-
70	-	-	400410.74	1491574.66	Аналитический метод	Mt = 0.10	-
83	-	-	400444.13	1491569.19	Аналитический метод	Mt = 0.10	-
96	-	-	400444.48	1491571.39	Аналитический метод	Mt = 0.10	-
97	-	-	400445.89	1491578.22	Аналитический метод	Mt = 0.10	-
98	-	-	400447.68	1491592.05	Аналитический метод	Mt = 0.10	-
99	-	-	400439.01	1491593.41	Аналитический метод	Mt = 0.10	-
100	-	-	400436.98	1491594.52	Аналитический метод	Mt = 0.10	-
72	-	-	400418.48	1491600.40	Аналитический метод	Mt = 0.10	-

2. Сведения о частях границ уточняемого земельного участка с кадастровым номером 66:58:0104003:40 :

Обозначение части границ: от т.	до т.	Горизонтальное проложение (S), м	Описание прохождения части границ	Сведения о согласовании местоположения границ (согласовано/спорное)
1	2	3	4	5
72	73	22.35	-	-
73	71	3.64	-	-
71	70	2.13	-	-
70	83	33.84	-	-
83	96	2.23	-	-
96	97	6.97	-	-
97	98	13.95	-	-
98	99	8.78	-	-
99	100	2.33	-	-
100	72	19.39	-	-

3. Сведения о характеристиках уточняемого земельного участка с кадастровым номером 66:58:0104003:42 :

№ п/п	Наименование характеристики	Значение характеристики
1	2	3
1.	Адрес земельного участка	-
1.1.	Сведения о местоположении земельного участка (при отсутствии адреса) в структурированном в соответствии с федеральной информационной адресной системой виде	Российская Федерация, 623116, Свердловская область, город Первоуральск, улица Степная, дом 12
1.2.	Дополнительные сведения о местоположении земельного участка	Свердловская область, г. Первоуральск, ул. Степная, д. 12
2.	Площадь земельного участка ± величина погрешности определения (вычисления) площади (P ± ΔP), м2	721 ± 9
3.	Формула, примененная для расчета предельной допустимой погрешности определения площади земельного участка, с подставленными значениями и итоговые (вычисленные) значения (ΔP), м2	ΔP = 3.5*Mt*√P = 3.5*0.1*√721 = 9
4.	Площадь земельного участка согласно сведениям Единого государственного реестра недвижимости (Ркад), м2	713
5.	Оценка расхождения P и Ркад (P - Ркад), м2	8
6.	Предельные минимальный и максимальный размеры земельного участка (Рмин и Рмакс), м2	600 1500
7.	Кадастровый номер или иной государственный учетный номер (инвентарный) объекта недвижимости, расположенного на земельном участке	66:58:0104003:204
8.	Вид (виды) разрешенного использования	для индивидуального жилищного строительства
8.1.	Дополнительные сведения об использовании земельного участка	-
9.	Сведения о земельных участках (землях общего пользования, территории общего пользования), посредством которых обеспечивается доступ	Земли общего пользования
10.	Иные сведения	-

4. Пояснения к сведениям об уточняемом земельном участке с кадастровым номером 66:58:0104003:42 :

1.	-

3. Сведения о характеристиках уточняемого земельного участка с кадастровым номером 66:58:0104003:84 :

№ п/п	Наименование характеристики	Значение характеристики
1	2	3
7.	Кадастровый номер или иной государственный учетный номер (инвентарный) объекта недвижимости, расположенного на земельном участке	66:58:0104003:206
8.	Вид (виды) разрешенного использования	для индивидуального жилищного строительства
8.1.	Дополнительные сведения об использовании земельного участка	-
9.	Сведения о земельных участках (землях общего пользования, территории общего пользования), посредством которых обеспечивается доступ	Земли общего пользования
10.	Иные сведения	-

4. Пояснения к сведениям об уточняемом земельном участке с кадастровым номером 66:58:0104003:84 :

1.	-

Сведения об уточняемых земельных участках, необходимые для исправления реестровых ошибок в сведениях о местоположении их границ

1. Сведения о характерных точках границ уточняемого земельного участка с кадастровым номером 66:58:0104003:85 :

Система координат МСК-66 — Зона № 1

Обозначение характерных точек границ	Координаты, м: содержатся в Едином государственном реестре недвижимости X	Y	определены в результате выполнения комплексных кадастровых работ X	Y	Метод определения координат	Формулы, примененные для расчета средней квадратической погрешности определения координат характерных точек границ (Mt), с подставленными в такие формулы значениями и итоговые (вычисленные) значения Mt, м	Описание закрепления точки
1	2	3	4	5	6	7	8
161	-	-	400507.78	1491611.34	Аналитический метод	Mt = 0.10	-
201	-	-	400509.11	1491616.56	Аналитический метод	Mt = 0.10	-
202	-	-	400513.13	1491627.94	Аналитический метод	Mt = 0.10	-
203	-	-	400514.09	1491633.92	Аналитический метод	Mt = 0.10	-
204	-	-	400512.62	1491634.09	Аналитический метод	Mt = 0.10	-
205	-	-	400485.26	1491637.77	Аналитический метод	Mt = 0.10	-
206	-	-	400475.50	1491639.09	Аналитический метод	Mt = 0.10	-
207	-	-	400474.45	1491639.23	Аналитический метод	Mt = 0.10	-
208	-	-	400473.50	1491639.25	Аналитический метод	Mt = 0.10	-
209	-	-	400470.66	1491617.58	Аналитический метод	Mt = 0.10	-
164	-	-	400472.11	1491617.33	Аналитический метод	Mt = 0.10	-
163	-	-	400490.10	1491614.24	Аналитический метод	Mt = 0.10	-
162	-	-	400504.78	1491611.67	Аналитический метод	Mt = 0.10	-
161	-	-	400507.78	1491611.34	Аналитический метод	Mt = 0.10	-

2. Сведения о частях границ уточняемого земельного участка с кадастровым номером 66:58:0104003:85 :

Обозначение части границ: от т.	до т.	Горизонтальное проложение (S), м	Описание прохождения части границ	Сведения о согласовании местоположения границ (согласовано/спорное)
1	2	3	4	5
161	201	5.39	-	-
201	202	12.07	-	-
202	203	6.06	-	-
203	204	1.48	-	-
204	205	27.61	-	-
205	206	9.85	-	-

2. Сведения о частях границ уточняемого земельного участка с кадастровым номером 66:58:0104003:85 :

Обозначение части границ: от т.	до т.	Горизонтальное проложение (S), м	Описание прохождения части границ	Сведения о согласовании местоположения границ (согласовано/спорное)
1	2	3	4	5
206	207	1.06	-	-
207	208	0.95	-	-
208	209	21.86	-	-
209	164	1.47	-	-
164	163	18.25	-	-
163	162	14.90	-	-
162	161	3.02	-	-

3. Сведения о характеристиках уточняемого земельного участка с кадастровым номером 66:58:0104003:85 :

№ п/п	Наименование характеристики	Значение характеристики
1	2	3
1.	Адрес земельного участка	-
1.1.	Сведения о местоположении земельного участка (при отсутствии адреса) в структурированном в соответствии с федеральной информационной адресной системой виде	Российская Федерация, 623116, Свердловская область, город Первоуральск,улица Степная, дом 6
1.2.	Дополнительные сведения о местоположении земельного участка	Свердловская область, г. Первоуральск,ул. Степная, д. 6
2.	Площадь земельного участка ± величина погрешности определения (вычисления) площади (P ± ΔP), м2	896 ± 10
3.	Формула, примененная для расчета предельной допустимой погрешности определения площади земельного участка, с подставленными значениями и итоговые (вычисленные) значения (ΔP), м2	ΔP = 3.5*Mt*√P = 3.5*0.1*√896 = 10
4.	Площадь земельного участка согласно сведениям Единого государственного реестра недвижимости (Ркад), м2	896
5.	Оценка расхождения P и Ркад (P - Ркад), м2	-
6.	Предельные минимальный и максимальный размеры земельного участка (Рмин и Рмакс), м2	600 1500
7.	Кадастровый номер или иной государственный учетный номер (инвентарный) объекта недвижимости, расположенного на земельном участке	66:58:0104003:294
8.	Вид (виды) разрешенного использования	индивидуальная жилая застройка
8.1.	Дополнительные сведения об использовании земельного участка	-
9.	Сведения о земельных участках (землях общего пользования, территории общего пользования), посредством которых обеспечивается доступ	Земли общего пользования
10.	Иные сведения	-

4. Пояснения к сведениям об уточняемом земельном участке с кадастровым номером 66:58:0104003:85 :

1.	-

Сведения об уточняемых земельных участках, необходимые для исправления реестровых ошибок в сведениях о местоположении их границ

1. Сведения о характерных точках границ уточняемого земельного участка с кадастровым номером 66:58:0104003:126 :

Система координат МСК-66 — Зона № 1

Обозначение характерных точек границ	Координаты, м: содержатся в Едином государственном реестре недвижимости X	Y	определены в результате выполнения комплексных кадастровых работ X	Y	Метод определения координат	Формулы, примененные для расчета средней квадратической погрешности определения координат характерных точек границ (Mt), с подставленными в такие формулы значениями и итоговые (вычисленные) значения Mt, м	Описание закрепления точки
1	2	3	4	5	6	7	8
143	-	-	400468.86	1491598.13	Аналитический метод	Mt = 0.10	-
145	-	-	400501.53	1491590.70	Аналитический метод	Mt = 0.10	-
160	-	-	400506.96	1491608.42	Аналитический метод	Mt = 0.10	-
161	-	-	400507.78	1491611.34	Аналитический метод	Mt = 0.10	-
162	-	-	400504.78	1491611.67	Аналитический метод	Mt = 0.10	-
163	-	-	400490.10	1491614.24	Аналитический метод	Mt = 0.10	-
164	-	-	400472.11	1491617.33	Аналитический метод	Mt = 0.10	-
143	-	-	400468.86	1491598.13	Аналитический метод	Mt = 0.10	-

2. Сведения о частях границ уточняемого земельного участка с кадастровым номером 66:58:0104003:126 :

Обозначение части границ: от т.	до т.	Горизонтальное проложение (S), м	Описание прохождения части границ	Сведения о согласовании местоположения границ (согласовано/спорное)
1	2	3	4	5
143	145	33.50	-	-
145	160	18.53	-	-
160	161	3.03	-	-
161	162	3.02	-	-
162	163	14.90	-	-
163	164	18.25	-	-
164	143	19.47	-	-

3. Сведения о характеристиках уточняемого земельного участка с кадастровым номером 66:58:0104003:126 :

№ п/п	Наименование характеристики	Значение характеристики
1	2	3
1.	Адрес земельного участка	-
1.1.	Сведения о местоположении земельного участка (при отсутствии адреса) в структурированном в соответствии с федеральной информационной адресной системой виде	Российская Федерация, 623116, Свердловская область, город Первоуральск, улица Степная, дом 8
1.2.	Дополнительные сведения о местоположении земельного участка	Свердловская область, г. Первоуральск,ул. Степная, д. 8
2.	Площадь земельного участка ± величина погрешности определения (вычисления) площади (P ± ΔP), м2	711 ± 9
3.	Формула, примененная для расчета предельной допустимой погрешности определения площади земельного участка, с подставленными значениями и итоговые (вычисленные) значения (ΔP), м2	ΔP = 3.5*Mt*√P = 3.5*0.1*√711 = 9
4.	Площадь земельного участка согласно сведениям Единого государственного реестра недвижимости (Ркад), м2	681
5.	Оценка расхождения P и Ркад (P - Ркад), м2	30
6.	Предельные минимальный и максимальный размеры земельного участка (Рмин и Рмакс), м2	600 1500
7.	Кадастровый номер или иной государственный учетный номер (инвентарный) объекта недвижимости, расположенного на земельном участке	66:58:0104003:211
8.	Вид (виды) разрешенного использования	индивидуальная жилая застройка
8.1.	Дополнительные сведения об использовании земельного участка	-
9.	Сведения о земельных участках (землях общего пользования, территории общего пользования), посредством которых обеспечивается доетуп	Земли общего пользования
10.	Иные сведения	-

4. Пояснения к сведениям об уточняемом земельном участке с кадастровым номером 66:58:0104003:126 :

1.	-

Сведения об уточняемых земельных участках, необходимые для исправления реестровых ошибок в сведениях о местоположении их границ

1. Сведения о характерных точках границ уточняемого земельного участка с кадастровым номером 66:58:0104003:135 :

Система координат МСК-66 — Зона № 1

Обозначение характерных точек границ	Координаты, м: содержатся в Едином государственном реестре недвижимости X	Y	определены в результате выполнения комплексных кадастровых работ X	Y	Метод определения координат	Формулы, примененные для расчета средней квадратической погрешности определения координат характерных точек границ (Mt), с подставленными в такие формулы значениями и итоговые (вычисленные) значения Mt, м	Описание закрепления точки
1	2	3	4	5	6	7	8
98	-	-	400447.68	1491592.05	Аналитический метод	Mt = 0.10	-
117	-	-	400448.49	1491591.91	Аналитический метод	Mt = 0.10	-
118	-	-	400450.43	1491602.65	Аналитический метод	Mt = 0.10	-
119	-	-	400453.34	1491602.13	Аналитический метод	Mt = 0.10	-
120	-	-	400454.58	1491608.81	Аналитический метод	Mt = 0.10	-
121	-	-	400456.29	1491620.87	Аналитический метод	Mt = 0.10	-
122	-	-	400453.22	1491621.37	Аналитический метод	Mt = 0.10	-
123	-	-	400453.94	1491626.93	Аналитический метод	Mt = 0.10	-
124	-	-	400445.61	1491628.34	Аналитический метод	Mt = 0.10	-
125	-	-	400433.22	1491631.45	Аналитический метод	Mt = 0.10	-
126	-	-	400426.89	1491633.06	Аналитический метод	Mt = 0.10	-
127	-	-	400422.50	1491618.57	Аналитический метод	Mt = 0.10	-
72	-	-	400418.48	1491600.40	Аналитический метод	Mt = 0.10	-
100	-	-	400436.96	1491591.52	Аналитический метод	Mt = 0.10	-
99	-	-	400439.01	1491593.41	Аналитический метод	Mt = 0.10	-
98	-	-	400447.68	1491592.05	Аналитический метод	Mt = 0.10	-

2. Сведения о частях границ уточняемого земельного участка с кадастровым номером 66:58:0104003:135 :

Обозначение части границ: от т.	до т.	Горизонтальное проложение (S), м	Описание прохождения части границ	Сведения о согласовании местоположения границ (согласовано/спорное)
1	2	3	4	5
98	117	0.82	-	-
117	118	10.91	-	-
118	119	2.96	-	-

2. Сведения о частях границ уточняемого земельного участка с кадастровым номером 66:58:0104003:135 :

Обозначение части границ: от т.	до т.	Горизонтальное проложение (S), м	Описание прохождения части границ	Сведения о согласовании местоположения границ (согласовано/спорное)
1	2	3	4	5
119	120	6.79	-	-
120	121	12.18	-	-
121	122	3.11	-	-
122	123	5.61	-	-
123	124	8.45	-	-
124	125	12.77	-	-
125	126	6.53	-	-
126	127	15.14	-	-
127	72	18.61	-	-
72	100	19.39	-	-
100	99	2.33	-	-
99	98	8.78	-	-

3. Сведения о характеристиках уточняемого земельного участка с кадастровым номером 66:58:0104003:135 :

№ п/п	Наименование характеристики	Значение характеристики
1	2	3
1.	Адрес земельного участка	-
1.1.	Сведения о местоположении земельного участка (при отсутствии адреса) в структурированном в соответствии с федеральной информационной адресной системой виде	Российская Федерация, 623116, Свердловская область, город Первоуральск, улица Степная, дом 7
1.2.	Дополнительные сведения о местоположении земельного участка	Свердловская область, г. Первоуральск, ул. Степная, д. 7
2.	Площадь земельного участка ± величина погрешности определения (вычисления) площади (P ± ΔP), м2	1099 ± 12
3.	Формула, примененная для расчета предельной допустимой погрешности определения площади земельного участка, с подставленными значениями и итоговые (вычисленные) значения (ΔP), м2	ΔP = 3.5*Mt*√P = 3.5*0.1*√1099 = 12
4.	Площадь земельного участка согласно сведениям Единого государственного реестра недвижимости (Ркад), м2	1097
5.	Оценка расхождения P и Ркад (P - Ркад), м2	2
6.	Предельные минимальный и максимальный размеры земельного участка (Рмин и Рмакс), м2	600 1500
7.	Кадастровый номер или иной государственный учетный номер (инвентарный) объекта недвижимости, расположенного на земельном участке	66:58:0104003:210
8.	Вид (виды) разрешенного использования	индивидуальная жилая застройка
8.1.	Дополнительные сведения об использовании земельного участка	-
9.	Сведения о земельных участках (землях общего пользования, территории общего пользования), посредством которых обеспечивается доступ	Земли общего пользования
10.	Иные сведения	-

4. Пояснения к сведениям об уточняемом земельном участке с кадастровым номером 66:58:0104003:135 :

1.	-

Сведения об уточняемых земельных участках, необходимые для исправления реестровых ошибок в сведениях о местоположении их границ

1. Сведения о характерных точках границ уточняемого земельного участка с кадастровым номером 66:58:0104003:86 :

Система координат МСК-66 — Зона № 1

Обозначение характерных точек границ	Координаты, м: содержатся в Едином государственном реестре недвижимости X	Y	определены в результате выполнения комплексных кадастровых работ X	Y	Метод определения координат	Формулы, примененные для расчета средней квадратической погрешности определения координат характерных точек границ (Mt), с подставленными в такие формулы значениями и итоговые (вычисленные) значения Mt, м	Описание закрепления точки
1	2	3	4	5	6	7	8
210	-	-	400503.85	1491656.50	Аналитический метод	Mt = 0.10	-
211	-	-	400478.08	1491658.41	Аналитический метод	Mt = 0.10	-
212	-	-	400477.44	1491653.97	Аналитический метод	Mt = 0.10	-
213	-	-	400476.26	1491653.03	Аналитический метод	Mt = 0.10	-
207	-	-	400474.45	1491639.23	Аналитический метод	Mt = 0.10	-
206	-	-	400475.50	1491639.09	Аналитический метод	Mt = 0.10	-
205	-	-	400485.26	1491637.77	Аналитический метод	Mt = 0.10	-
204	-	-	400512.62	1491634.09	Аналитический метод	Mt = 0.10	-
214	-	-	400515.67	1491655.18	Аналитический метод	Mt = 0.10	-
210	-	-	400503.85	1491656.50	Аналитический метод	Mt = 0.10	-

2. Сведения о частях границ уточняемого земельного участка с кадастровым номером 66:58:0104003:86 :

Обозначение части границ: от т.	до т.	Горизонтальное проложение (S), м	Описание прохождения части границ	Сведения о согласовании местоположения границ (согласовано/спорное)
1	2	3	4	5
210	211	25.84	-	-
211	212	4.49	-	-
212	213	1.51	-	-
213	207	13.92	-	-
207	206	1.06	-	-
206	205	9.85	-	-
205	204	27.61	-	-
204	214	21.31	-	-
214	210	11.89	-	-

3. Сведения о характеристиках уточняемого земельного участка с кадастровым номером 66:58:0104003:126 :

№ п/п	Наименование характеристики	Значение характеристики
1	2	3
1.2.	Дополнительные сведения о местоположении земельного участка	Свердловская область, г. Первоуральск,ул. Степная, д. 8
2.	Площадь земельного участка ± величина погрешности определения (вычисления) площади (P ± ΔP), м2	711 ± 9
3.	Формула, примененная для расчета предельной допустимой погрешности определения площади земельного участка, с подставленными значениями и итоговые (вычисленные) значения (ΔP), м2	ΔP = 3.5*Mt*√P = 3.5*0.1*√711 = 9
4.	Площадь земельного участка согласно сведениям Единого государственного реестра недвижимости (Ркад), м2	681
5.	Оценка расхождения P и Ркад (P - Ркад), м2	30
6.	Предельные минимальный и максимальный размеры земельного участка (Рмин и Рмакс), м2	600 1500
7.	Кадастровый номер или иной государственный учетный номер (инвентарный) объекта недвижимости, расположенного на земельном участке	66:58:0104003:211
8.	Вид (виды) разрешенного использования	индивидуальная жилая застройка
8.1.	Дополнительные сведения об использовании земельного участка	-
9.	Сведения о земельных участках (землях общего пользования, территории общего пользования), посредством которых обеспечивается доетуп	Земли общего пользования
10.	Иные сведения	-

4. Пояснения к сведениям об уточняемом земельном участке с кадастровым номером 66:58:0104003:126 :

1.	-

4. Пояснения к сведениям об уточняемом земельном участке с кадастровым номером 66:58:0104003:135 :

1.	-

Сведения об уточняемых земельных участках, необходимые для исправления реестровых ошибок в сведениях о местоположении их границ

1. Сведения о характерных точках границ уточняемого земельного участка с кадастровым номером 66:58:0104003:136 :

Система координат МСК-66 — Зона № 1

Обозначение характерных точек границ	Координаты, м: содержатся в Едином государственном реестре недвижимости X	Y	определены в результате выполнения комплексных кадастровых работ X	Y	Метод определения координат	Формулы, примененные для расчета средней квадратической погрешности определения координат характерных точек границ (Mt), с подставленными в такие формулы значениями и итоговые (вычисленные) значения Mt, м	Описание закрепления точки
1	2	3	4	5	6	7	8
80	-	-	400440.57	1491544.50	Аналитический метод	Mt = 0.10	-
81	-	-	400441.21	1491548.94	Аналитический метод	Mt = 0.10	-
82	-	-	400442.06	1491556.63	Аналитический метод	Mt = 0.10	-
83	-	-	400444.13	1491569.19	Аналитический метод	Mt = 0.10	-
70	-	-	400410.74	1491574.66	Аналитический метод	Mt = 0.10	-
69	-	-	400409.27	1491565.05	Аналитический метод	Mt = 0.10	-
68	-	-	400407.24	1491552.09	Аналитический метод	Mt = 0.10	-
80	-	-	400440.57	1491544.50	Аналитический метод	Mt = 0.10	-

2. Сведения о частях границ уточняемого земельного участка с кадастровым номером 66:58:0104003:136 :

Обозначение части границ от т.	до т.	Горизонтальное проложение (S), м	Описание прохождения части границ	Сведения о согласовании местоположения границ (согласовано/спорное)
1	2	3	4	5
80	81	4.49	-	-
81	82	7.74	-	-
82	83	12.73	-	-
83	70	33.84	-	-
70	69	9.72	-	-
69	68	13.12	-	-
68	80	34.18	-	-

3. Сведения о характеристиках уточняемого земельного участка с кадастровым номером 66:58:0104003:136 :

№ п/п	Наименование характеристики	Значение характеристики
1	2	3
1.	Адрес земельного участка	-
1.1.	Сведения о местоположении земельного участка (при отсутствии адреса) в структурированном в соответствии с федеральной информационной адресной системой виде	Российская Федерация, 623116, Свердловская область, город Первоуральск, улица Степная, дом 13
1.2.	Дополнительные сведения о местоположении земельного участка	Свердловская область, г. Первоуральск, ул. Степная, д. 13
2.	Площадь земельного участка ± величина погрешности определения (вычисления) площади (P ± ΔP), м2	808 ± 10
3.	Формула, примененная для расчета предельной допустимой погрешности определения площади земельного участка, с подставленными значениями и итоговые (вычисленные) значения (ΔP), м2	ΔP = 3.5*Mt*√P = 3.5*0.1*√808 = 10
4.	Площадь земельного участка согласно сведениям Единого государственного реестра недвижимости (Ркад), м2	803
5.	Оценка расхождения P и Ркад (P - Ркад), м2	5
6.	Предельные минимальный и максимальный размеры земельного участка (Рмин и Рмакс), м2	600 1500
7.	Кадастровый номер или иной государственный учетный номер (инвентарный) объекта недвижимости, расположенного на земельном участке	66:58:0104003:205
8.	Вид (виды) разрешенного использования	под существующий жилой дом
8.1.	Дополнительные сведения об использовании земельного участка	-
9.	Сведения о земельных участках (землях общего пользования, территории общего пользования), посредством которых обеспечивается доступ	Земли общего пользования
10.	Иные сведения	-

4. Пояснения к сведениям об уточняемом земельном участке с кадастровым номером 66:58:0104003:136 :

1.	-

Сведения об уточняемых земельных участках, необходимые для исправления реестровых ошибок в сведениях о местоположении их границ

1. Сведения о характерных точках границ уточняемого земельного участка с кадастровым номером 66:58:0104003:8 :

Система координат МСК-66 — Зона № 1

Обозначение характерных точек границ	Координаты, м: содержатся в Едином государственном реестре недвижимости X	Y	определены в результате выполнения комплексных кадастровых работ X	Y	Метод определения координат	Формулы, примененные для расчета средней квадратической погрешности определения координат характерных точек границ (Mt), с подставленными в такие формулы значениями и итоговые (вычисленные) значения Mt, м	Описание закрепления точки
1	2	3	4	5	6	7	8
452	-	-	400428.72	1491924.18	Аналитический метод	Mt = 0.10	-
453	-	-	400430.16	1491924.32	Аналитический метод	Mt = 0.10	-
454	-	-	400430.14	1491933.51	Аналитический метод	Mt = 0.10	-
455	-	-	400429.87	1491936.65	Аналитический метод	Mt = 0.10	-
397	-	-	400416.77	1491936.11	Аналитический метод	Mt = 0.10	-
396	-	-	400410.76	1491935.65	Аналитический метод	Mt = 0.10	-
414	-	-	400412.77	1491915.65	Аналитический метод	Mt = 0.10	-
415	-	-	400413.97	1491904.52	Аналитический метод	Mt = 0.10	-
416	-	-	400414.14	1491901.20	Аналитический метод	Mt = 0.10	-
417	-	-	400415.47	1491892.43	Аналитический метод	Mt = 0.10	-
418	-	-	400415.45	1491890.99	Аналитический метод	Mt = 0.10	-
419	-	-	400415.92	1491882.39	Аналитический метод	Mt = 0.10	-
420	-	-	400416.05	1491876.58	Аналитический метод	Mt = 0.10	-
456	-	-	400421.81	1491875.80	Аналитический метод	Mt = 0.10	-
457	-	-	400428.70	1491876.35	Аналитический метод	Mt = 0.10	-
458	-	-	400432.15	1491876.74	Аналитический метод	Mt = 0.10	-
459	-	-	400434.23	1491877.02	Аналитический метод	Mt = 0.10	-
460	-	-	400434.22	1491887.11	Аналитический метод	Mt = 0.10	-
461	-	-	400431.60	1491887.20	Аналитический метод	Mt = 0.10	-
462	-	-	400430.76	1491897.73	Аналитический метод	Mt = 0.10	-
452	-	-	400428.72	1491924.18	Аналитический метод	Mt = 0.10	-

2. Сведения о частях границ уточняемого земельного участка с кадастровым номером 66:58:0104003:8 :

Обозначение части границ от т.	до т.	Горизонтальное проложение (S), м	Описание прохождения части границ	Сведения о согласовании местоположения границ (согласовано/спорное)
1	2	3	4	5
452	453	1.45	-	-
453	454	9.19	-	-
454	455	3.15	-	-
455	397	13.11	-	-
397	396	6.03	-	-
396	414	20.10	-	-
414	415	11.19	-	-
415	416	3.32	-	-
416	417	8.87	-	-
417	418	1.44	-	-
418	419	8.61	-	-
419	420	5.81	-	-
420	456	5.81	-	-
456	457	6.91	-	-
457	458	3.47	-	-
458	459	2.10	-	-
459	460	10.09	-	-
460	461	2.62	-	-
461	462	10.56	-	-
462	452	26.53	-	-

3. Сведения о характеристиках уточняемого земельного участка с кадастровым номером 66:58:0104003:8 :

№ п/п	Наименование характеристики	Значение характеристики
1	2	3
1.	Адрес земельного участка	-
1.1.	Сведения о местоположении земельного участка (при отсутствии адреса) в структурированном в соответствии с федеральной информационной адресной системой виде	Российская Федерация, 623116, Свердловская область, город Первоуральск, переулок Серебряный, дом 10
1.2.	Дополнительные сведения о местоположении земельного участка	Свердловская область, г. Первоуральск, пер. Серебряный, д. 10
2.	Площадь земельного участка ± величина погрешности определения (вычисления) площади (P ± ΔP), м2	1029 ± 11
3.	Формула, примененная для расчета предельной допустимой погрешности определения площади земельного участка, с подставленными значениями и итоговые (вычисленные) значения (ΔP), м2	ΔP = 3.5*Mt*√P = 3.5*0.1*√1029 = 11
4.	Площадь земельного участка согласно сведениям Единого государственного реестра недвижимости (Ркад), м2	1015
5.	Оценка расхождения P и Ркад (P - Ркад), м2	14
6.	Предельные минимальный и максимальный размеры земельного участка (Рмин и Рмакс), м2	600 1500
7.	Кадастровый номер или иной государственный учетный номер (инвентарный) объекта недвижимости, расположенного на земельном участке	66:58:0104003:176
8.	Вид (виды) разрешенного использования	для индивидуального жилья
8.1.	Дополнительные сведения об использовании земельного участка	-
9.	Сведения о земельных участках (землях общего пользования, территории общего пользования), посредством которых обеспечивается доступ	Земли общего пользования
10.	Иные сведения	-

4. Пояснения к сведениям об уточняемом земельном участке с кадастровым номером 66:58:0104003:8 :

1.	-

2. Сведения о частях границ уточняемого земельного участка с кадастровым номером 66:58:0104003:9 :

Обозначение части границ от т.	до т.	Горизонтальное проложение (S), м	Описание прохождения части границ	Сведения о согласовании местоположения границ (согласовано/спорное)
1	2	3	4	5
460	459	10.09	-	-
459	468	11.87	-	-
468	469	9.13	-	-
469	470	1.60	-	-
470	465	24.32	-	-

3. Сведения о характеристиках уточняемого земельного участка с кадастровым номером 66:58:0104003:9 :

№ п/п	Наименование характеристики	Значение характеристики
1	2	3
1.	Адрес земельного участка	-
1.1.	Сведения о местоположении земельного участка (при отсутствии адреса) в структурированном в соответствии с федеральной информационной адресной системой виде	Российская Федерация, 623116, Свердловская область, город Первоуральск, переулок Серебряный, дом 12
1.2.	Дополнительные сведения о местоположении земельного участка	Свердловская область, г. Первоуральск, пер. Серебряный, д. 12
2.	Площадь земельного участка ± величина погрешности определения (вычисления) площади (P ± ΔP), м2	1071 ± 11
3.	Формула, примененная для расчета предельной допустимой погрешности определения площади земельного участка, с подставленными значениями и итоговые (вычисленные) значения (ΔP), м2	ΔP = 3.5*Mt*√P = 3.5*0.1*√1071 = 11
4.	Площадь земельного участка согласно сведениям Единого государственного реестра недвижимости (Ркад), м2	1060
5.	Оценка расхождения P и Ркад (P - Ркад), м2	11
6.	Предельные минимальный и максимальный размеры земельного участка (Рмин и Рмакс), м2	600 1500
7.	Кадастровый номер или иной государственный учетный номер (инвентарный) объекта недвижимости, расположенного на земельном участке	66:58:0104003:175
8.	Вид (виды) разрешенного использования	для индивидуального жилья
8.1.	Дополнительные сведения об использовании земельного участка	-
9.	Сведения о земельных участках (землях общего пользования, территории общего пользования), посредством которых обеспечивается доступ	Земли общего пользования
10.	Иные сведения	-

4. Пояснения к сведениям об уточняемом земельном участке с кадастровым номером 66:58:0104003:9 :

1.	-

Сведения об уточняемых земельных участках, необходимые для исправления реестровых ошибок в сведениях о местоположении их границ

1. Сведения о характерных точках границ уточняемого земельного участка с кадастровым номером 66:58:0104003:11 :

Система координат МСК-66 — Зона № 1

Обозначение характерных точек границ	Координаты, м: содержатся в Едином государственном реестре недвижимости X	Y	определены в результате выполнения комплексных кадастровых работ X	Y	Метод определения координат	Формулы, примененные для расчета средней квадратической погрешности определения координат характерных точек границ (Mt), с подставленными в такие формулы значениями и итоговые (вычисленные) значения Mt, м	Описание закрепления точки
1	2	3	4	5	6	7	8
662	-	-	400632.40	1491939.37	Аналитический метод	Mt = 0.10	-
661	-	-	400632.28	1491942.02	Аналитический метод	Mt = 0.10	-
685	-	-	400644.17	1491941.98	Аналитический метод	Mt = 0.10	-
688	-	-	400647.20	1491942.07	Аналитический метод	Mt = 0.10	-
689	-	-	400647.82	1491935.61	Аналитический метод	Mt = 0.10	-
690	-	-	400649.14	1491917.87	Аналитический метод	Mt = 0.10	-
691	-	-	400650.34	1491903.71	Аналитический метод	Mt = 0.10	-
692	-	-	400650.50	1491890.71	Аналитический метод	Mt = 0.10	-
693	-	-	400650.59	1491888.36	Аналитический метод	Mt = 0.10	-
694	-	-	400639.69	1491888.59	Аналитический метод	Mt = 0.10	-
695	-	-	400633.65	1491888.72	Аналитический метод	Mt = 0.10	-
666	-	-	400630.93	1491888.78	Аналитический метод	Mt = 0.10	-
665	-	-	400631.39	1491900.30	Аналитический метод	Mt = 0.10	-
664	-	-	400631.68	1491907.77	Аналитический метод	Mt = 0.10	-
663	-	-	400632.39	1491928.78	Аналитический метод	Mt = 0.10	-
662	-	-	400632.40	1491939.37	Аналитический метод	Mt = 0.10	-

2. Сведения о частях границ уточняемого земельного участка с кадастровым номером 66:58:0104003:11 :

Обозначение части границ от т.	до т.	Горизонтальное проложение (S), м	Описание прохождения части границ	Сведения о согласовании местоположения границ (согласовано/спорное)
1	2	3	4	5
662	661	2.65	-	-
661	685	11.89	-	-
685	688	3.03	-	-

2. Сведения о частях границ уточняемого земельного участка с кадастровым номером 66:58:0104003:11 :

Обозначение части границ от т.	до т.	Горизонтальное проложение (S), м	Описание прохождения части границ	Сведения о согласовании местоположения границ (согласовано/спорное)
1	2	3	4	5
688	689	6.49	-	-
689	690	17.79	-	-
690	691	14.21	-	-
691	692	13.00	-	-
692	693	2.35	-	-
693	694	10.90	-	-
694	695	6.04	-	-
695	666	2.72	-	-
666	665	11.53	-	-
665	664	7.48	-	-
664	663	21.02	-	-
663	662	10.59	-	-

3. Сведения о характеристиках уточняемого земельного участка с кадастровым номером 66:58:0104003:11 :

№ п/п	Наименование характеристики	Значение характеристики
1	2	3
1.	Адрес земельного участка	-
1.1.	Сведения о местоположении земельного участка (при отсутствии адреса) в структурированном в соответствии с федеральной информационной адресной системой виде	Российская Федерация, 623116, Свердловская область, город Первоуральск, переулок Серебряный, дом 20
1.2.	Дополнительные сведения о местоположении земельного участка	Свердловская область, г. Первоуральск, пер. Серебряный, д. 20
2.	Площадь земельного участка ± величина погрешности определения (вычисления) площади (P ± ΔP), м2	929 ± 11
3.	Формула, примененная для расчета предельной допустимой погрешности определения площади земельного участка, с подставленными значениями и итоговые (вычисленные) значения (ΔP), м2	ΔP = 3.5*Mt*√P = 3.5*0.1*√929 = 11
4.	Площадь земельного участка согласно сведениям Единого государственного реестра недвижимости (Ркад), м2	920
5.	Оценка расхождения P и Ркад (P - Ркад), м2	9
6.	Предельные минимальный и максимальный размеры земельного участка (Рмин и Рмакс), м2	600 1500
7.	Кадастровый номер или иной государственный учетный номер (инвентарный) объекта недвижимости, расположенного на земельном участке	66:58:0104003:275
8.	Вид (виды) разрешенного использования	для индивидуального жилищного строительства
8.1.	Дополнительные сведения об использовании земельного участка	-
9.	Сведения о земельных участках (землях общего пользования, территории общего пользования), посредством которых обеспечивается доступ	Земли общего пользования
10.	Иные сведения	-

4. Пояснения к сведениям об уточняемом земельном участке с кадастровым номером 66:58:0104003:11 :

1.	-

Сведения об уточняемых земельных участках, необходимые для исправления реестровых ошибок в сведениях о местоположении их границ

1. Сведения о характерных точках границ уточняемого земельного участка с кадастровым номером 66:58:0104003:45 :

Система координат МСК-66 — Зона № 1

Обозначение характерных точек границ	Координаты, м: содержатся в Едином государственном реестре недвижимости X	Y	определены в результате выполнения комплексных кадастровых работ X	Y	Метод определения координат	Формулы, примененные для расчета средней квадратической погрешности определения координат характерных точек границ (Mt), с подставленными в такие формулы значениями и итоговые (вычисленные) значения Mt, м	Описание закрепления точки
1	2	3	4	5	6	7	8
412	-	-	400410.09	1491876.63	Аналитический метод	Mt = 0.10	-
413	-	-	400404.10	1491876.67	Аналитический метод	Mt = 0.10	-
388	-	-	400396.45	1491876.84	Аналитический метод	Mt = 0.10	-
389	-	-	400396.72	1491888.58	Аналитический метод	Mt = 0.10	-
390	-	-	400396.66	1491911.59	Аналитический метод	Mt = 0.10	-
391	-	-	400396.52	1491926.00	Аналитический метод	Mt = 0.10	-
392	-	-	400396.12	1491935.72	Аналитический метод	Mt = 0.10	-
396	-	-	400410.76	1491935.65	Аналитический метод	Mt = 0.10	-
414	-	-	400412.77	1491915.65	Аналитический метод	Mt = 0.10	-
415	-	-	400413.97	1491904.52	Аналитический метод	Mt = 0.10	-
416	-	-	400414.14	1491901.20	Аналитический метод	Mt = 0.10	-
417	-	-	400415.47	1491892.43	Аналитический метод	Mt = 0.10	-
418	-	-	400415.45	1491890.99	Аналитический метод	Mt = 0.10	-
419	-	-	400415.92	1491882.39	Аналитический метод	Mt = 0.10	-
420	-	-	400416.05	1491876.58	Аналитический метод	Mt = 0.10	-
412	-	-	400410.09	1491876.63	Аналитический метод	Mt = 0.10	-

2. Сведения о частях границ уточняемого земельного участка с кадастровым номером 66:58:0104003:45 :

Обозначение части границ: от т.	до т.	Горизонтальное проложение (S), м	Описание прохождения части границ	Сведения о согласовании местоположения границ (согласовано/спорное)
1	2	3	4	5
412	413	5.99	-	-
413	388	7.65	-	-
388	389	11.74	-	-

Сведения об уточняемых земельных участках, необходимые для исправления реестровых ошибок в сведениях о местоположении их границ

1. Сведения о характерных точках границ уточняемого земельного участка с кадастровым номером 66:58:0104003:47 :

Система координат МСК-66 — Зона № 1

Обозначение характерных точек границ	Координаты, м: содержатся в Едином государственном реестре недвижимости X	Y	определены в результате выполнения комплексных кадастровых работ X	Y	Метод определения координат	Формулы, примененные для расчета средней квадратической погрешности определения координат характерных точек границ (Mt), с подставленными в такие формулы значениями и итоговые (вычисленные) значения Mt, м	Описание закрепления точки
1	2	3	4	5	6	7	8
388	-	-	400396.45	1491876.84	Аналитический метод	Mt = 0.10	-
389	-	-	400396.72	1491888.58	Аналитический метод	Mt = 0.10	-
390	-	-	400396.66	1491911.59	Аналитический метод	Mt = 0.10	-
391	-	-	400396.52	1491926.00	Аналитический метод	Mt = 0.10	-
392	-	-	400396.12	1491935.72	Аналитический метод	Mt = 0.10	-
393	-	-	400379.13	1491935.27	Аналитический метод	Mt = 0.10	-
359	-	-	400379.12	1491931.64	Аналитический метод	Mt = 0.10	-
358	-	-	400379.48	1491926.75	Аналитический метод	Mt = 0.10	-
302	-	-	400380.34	1491907.80	Аналитический метод	Mt = 0.10	-
301	-	-	400381.81	1491877.46	Аналитический метод	Mt = 0.10	-
394	-	-	400381.84	1491876.85	Аналитический метод	Mt = 0.10	-
388	-	-	400396.45	1491876.84	Аналитический метод	Mt = 0.10	-

2. Сведения о частях границ уточняемого земельного участка с кадастровым номером 66:58:0104003:47 :

Обозначение части границ: от т.	до т.	Горизонтальное проложение (S), м	Описание прохождения части границ	Сведения о согласовании местоположения границ (согласовано/спорное)
1	2	3	4	5
388	389	11.74	-	-
389	390	23.01	-	-
390	391	14.41	-	-
391	392	9.73	-	-
392	393	17.00	-	-
393	359	3.63	-	-
359	358	4.90	-	-
358	302	18.97	-	-
302	301	30.38	-	-

Сведения об уточняемых земельных участках, необходимые для исправления реестровых ошибок в сведениях о местоположении их границ

1. Сведения о характерных точках границ уточняемого земельного участка с кадастровым номером 66:58:0104003:19 :

Система координат МСК-66 — Зона № 1

Обозначение характерных точек границ	Координаты, м: содержатся в Едином государственном реестре недвижимости X	Y	определены в результате выполнения комплексных кадастровых работ X	Y	Метод определения координат	Формулы, примененные для расчета средней квадратической погрешности определения координат характерных точек границ (Mt), с подставленными в такие формулы значениями и итоговые (вычисленные) значения Mt, м	Описание закрепления точки
1	2	3	4	5	6	7	8
474	-	-	400481.81	1491851.95	Аналитический метод	Mt = 0.10	-
475	-	-	400489.20	1491851.96	Аналитический метод	Mt = 0.10	-
476	-	-	400503.41	1491851.97	Аналитический метод	Mt = 0.10	-
477	-	-	400504.10	1491873.27	Аналитический метод	Mt = 0.10	-
537	-	-	400494.11	1491873.26	Аналитический метод	0.10	-
480	-	-	400490.60	1491873.25	Аналитический метод	0.10	-
478	-	-	400482.40	1491873.25	Аналитический метод	Mt = 0.10	-
341	-	-	400481.96	1491857.24	Аналитический метод	Mt = 0.10	-
342	-	-	400481.83	1491852.79	Аналитический метод	Mt = 0.10	-
474	-	-	400481.81	1491851.95	Аналитический метод	Mt = 0.10	-

2. Сведения о частях границ уточняемого земельного участка с кадастровым номером 66:58:0104003:19 :

Обозначение части границ: от т.	до т.	Горизонтальное проложение (S), м	Описание прохождения части границ	Сведения о согласовании местоположения границ (согласовано/спорное)
1	2	3	4	5
474	475	7.39	-	-
475	476	14.21	-	-
476	477	21.31	-	-
477	537	9.99	-	-
537	480	3.51	-	-
480	478	8.20	-	-
478	341	16.02	-	-
341	342	4.45	-	-
342	474	0.84	-	-

2. Сведения о частях границ уточняемого земельного участка с кадастровым номером 66:58:0104003:45 :

Обозначение части границ: от т.	до т.	Горизонтальное проложение (S), м	Описание прохождения части границ	Сведения о согласовании местоположения границ (согласовано/спорное)
1	2	3	4	5
389	390	23.01	-	-
390	391	14.41	-	-
391	392	9.73	-	-
392	396	14.64	-	-
396	414	20.10	-	-
414	415	11.19	-	-
415	416	3.32	-	-
416	417	8.87	-	-
417	418	1.44	-	-
418	419	8.61	-	-
419	420	5.81	-	-
420	412	5.96	-	-

3. Сведения о характеристиках уточняемого земельного участка с кадастровым номером 66:58:0104003:45 :

№ п/п	Наименование характеристики	Значение характеристики
1	2	3
1.	Адрес земельного участка	-
1.1.	Сведения о местоположении земельного участка (при отсутствии адреса) в структурированном в соответствии с федеральной информационной адресной системой виде	Российская Федерация, 623116, Свердловская область, город Первоуральск, переулок Серебряный, дом 8
1.2.	Дополнительные сведения о местоположении земельного участка	Свердловская область, г. Первоуральск, пер. Серебряный, д. 8
2.	Площадь земельного участка ± величина погрешности определения (вычисления) площади (Р ± ΔР), м2	1011 ± 11
3.	Формула, примененная для расчета предельной допустимой погрешности определения площади земельного участка, с подставленными значениями и итоговые (вычисленные) значения (ΔР), м2	ΔР = 3.5*Mt*√P = 3.5*0.1*√1011 = 11
4.	Площадь земельного участка согласно сведениям Единого государственного реестра недвижимости (Ркад), м2	1005
5.	Оценка расхождения Р и Ркад (Р - Ркад), м2	6
6.	Предельные минимальный и максимальный размеры земельного участка (Рмин и Рмакс), м2	600 1500
7.	Кадастровый номер или иной государственный учетный номер (инвентарный) объекта недвижимости, расположенного на земельном участке	66:58:0104003:196
8.	Вид (виды) разрешенного использования	для индивидуального жилищного строительства
8.1.	Дополнительные сведения об использовании земельного участка	-
9.	Сведения о земельных участках (землях общего пользования, территории общего пользования), посредством которых обеспечивается доступ	Земли общего пользования
10.	Иные сведения	-

2. Сведения о частях границ уточняемого земельного участка с кадастровым номером 66:58:0104003:47 :

Обозначение части границ: от т.	до т.	Горизонтальное проложение (S), м	Описание прохождения части границ	Сведения о согласовании местоположения границ (согласовано/спорное)
1	2	3	4	5
301	394	0.61	-	-
394	388	14.61	-	-

3. Сведения о характеристиках уточняемого земельного участка с кадастровым номером 66:58:0104003:47 :

№ п/п	Наименование характеристики	Значение характеристики
1	2	3
1.	Адрес земельного участка	-
1.1.	Сведения о местоположении земельного участка (при отсутствии адреса) в структурированном в соответствии с федеральной информационной адресной системой виде	Российская Федерация, 623116, Свердловская область, город Первоуральск, переулок Серебряный, дом 6
1.2.	Дополнительные сведения о местоположении земельного участка	Свердловская область, г. Первоуральск, пер. Серебряный, д. 6
2.	Площадь земельного участка ± величина погрешности определения (вычисления) площади (Р ± ΔР), м2	947 ± 11
3.	Формула, примененная для расчета предельной допустимой погрешности определения площади земельного участка, с подставленными значениями и итоговые (вычисленные) значения (ΔР), м2	ΔР = 3.5*Mt*√P = 3.5*0.1*√947 = 11
4.	Площадь земельного участка согласно сведениям Единого государственного реестра недвижимости (Ркад), м2	938
5.	Оценка расхождения Р и Ркад (Р - Ркад), м2	9
6.	Предельные минимальный и максимальный размеры земельного участка (Рмин и Рмакс), м2	600 1500
7.	Кадастровый номер или иной государственный учетный номер (инвентарный) объекта недвижимости, расположенного на земельном участке	66:58:0104003:314
8.	Вид (виды) разрешенного использования	для индивидуального жилищного строительства
8.1.	Дополнительные сведения об использовании земельного участка	-
9.	Сведения о земельных участках (землях общего пользования, территории общего пользования), посредством которых обеспечивается доступ	Земли общего пользования
10.	Иные сведения	-

4. Пояснения к сведениям об уточняемом земельном участке с кадастровым номером 66:58:0104003:47 :

1.	-

3. Сведения о характеристиках уточняемого земельного участка с кадастровым номером 66:58:0104003:19 :

№ п/п	Наименование характеристики	Значение характеристики
1	2	3
1.	Адрес земельного участка	-
1.1.	Сведения о местоположении земельного участка (при отсутствии адреса) в структурированном в соответствии с федеральной информационной адресной системой виде	Российская Федерация, 623116, Свердловская область, город Первоуральск, переулок Серебряный
1.2.	Дополнительные сведения о местоположении земельного участка	Свердловская область, г. Первоуральск, пер. Серебряный
2.	Площадь земельного участка ± величина погрешности определения (вычисления) площади (Р ± ΔР), м2	461 ± 8
3.	Формула, примененная для расчета предельной допустимой погрешности определения площади земельного участка, с подставленными значениями и итоговые (вычисленные) значения (ΔР), м2	ΔР = 3.5*Mt*√P = 3.5*0.1*√461 = 8
4.	Площадь земельного участка согласно сведениям Единого государственного реестра недвижимости (Ркад), м2	461
5.	Оценка расхождения Р и Ркад (Р - Ркад), м2	-
6.	Предельные минимальный и максимальный размеры земельного участка (Рмин и Рмакс), м2	600 1500
7.	Кадастровый номер или иной государственный учетный номер (инвентарный) объекта недвижимости, расположенного на земельном участке	-
8.	Вид (виды) разрешенного использования	Для производственной деятельности
8.1.	Дополнительные сведения об использовании земельного участка	-
9.	Сведения о земельных участках (землях общего пользования, территории общего пользования), посредством которых обеспечивается доступ	Земли общего пользования
10.	Иные сведения	-

4. Пояснения к сведениям об уточняемом земельном участке с кадастровым номером 66:58:0104003:19 :

1.	-

4. Пояснения к сведениям об уточняемом земельном участке с кадастровым номером 66:58:0104003:45 :

1.	-

Сведения об уточняемых земельных участках, необходимые для исправления реестровых ошибок в сведениях о местоположении их границ

1. Сведения о характерных точках границ уточняемого земельного участка с кадастровым номером 66:58:0104003:66 :

Система координат МСК-66 — Зона № 1

Обозначение характерных точек границ	Координаты, м: содержатся в Едином государственном реестре недвижимости X	Y	определены в результате выполнения комплексных кадастровых работ X	Y	Метод определения координат	Формулы, примененные для расчета средней квадратической погрешности определения координат характерных точек границ (Mt), с подставленными в такие формулы значениями и итоговые (вычисленные) значения Mt, м	Описание закрепления точки
1	2	3	4	5	6	7	8
633	-	-	400616.98	1491942.28	Аналитический метод	Mt = 0.10	-
659	-	-	400627.57	1491941.41	Аналитический метод	Mt = 0.10	-
660	-	-	400628.30	1491942.30	Аналитический метод	Mt = 0.10	-
661	-	-	400632.28	1491942.02	Аналитический метод	Mt = 0.10	-
662	-	-	400632.40	1491939.37	Аналитический метод	Mt = 0.10	-
663	-	-	400632.39	1491928.78	Аналитический метод	Mt = 0.10	-
664	-	-	400631.68	1491907.77	Аналитический метод	Mt = 0.10	-
665	-	-	400631.39	1491900.30	Аналитический метод	Mt = 0.10	-
666	-	-	400630.93	1491888.78	Аналитический метод	Mt = 0.10	-
667	-	-	400622.11	1491888.90	Аналитический метод	Mt = 0.10	-
668	-	-	400615.17	1491888.99	Аналитический метод	Mt = 0.10	-
669	-	-	400615.18	1491890.17	Аналитический метод	Mt = 0.10	-
588	-	-	400610.20	1491890.21	Аналитический метод	Mt = 0.10	-
589	-	-	400612.42	1491916.66	Аналитический метод	Mt = 0.10	-
634	-	-	400615.71	1491917.18	Аналитический метод	Mt = 0.10	-
633	-	-	400616.98	1491942.28	Аналитический метод	Mt = 0.10	-

2. Сведения о частях границ уточняемого земельного участка с кадастровым номером 66:58:0104003:66 :

Обозначение части границ: от т.	до т.	Горизонтальное проложение (S), м	Описание прохождения части границ	Сведения о согласовании местоположения границ (согласовано/спорное)
1	2	3	4	5
633	659	10.63	-	-
659	660	1.15	-	-
660	661	3.99	-	-

2. Сведения о частях границ уточняемого земельного участка с кадастровым номером 66:58:0104003:66 :

Обозначение части границ		Горизонтальное проложение (S), м	Описание прохождения части границ	Сведения о согласовании местоположения границ (согласовано/спорное)
от т.	до т.			
1	2	3	4	5
661	662	2.65	-	-
662	663	10.59	-	-
663	664	21.02	-	-
664	665	7.48	-	-
665	666	11.53	-	-
666	667	8.82	-	-
667	668	6.94	-	-
668	669	1.18	-	-
669	588	4.98	-	-
588	589	26.54	-	-
589	634	3.33	-	-
634	633	25.13	-	-

3. Сведения о характеристиках уточняемого земельного участка с кадастровым номером 66:58:0104003:66 :

№ п/п	Наименование характеристики	Значение характеристики
1	2	3
1.	Адрес земельного участка	-
1.1.	Сведения о местоположении земельного участка (при отсутствии адреса) в структурированном в соответствии с федеральной информационной адресной системой виде	Российская Федерация, 623116, Свердловская область, город Первоуральск, переулок Серебряный, дом 18
1.2.	Дополнительные сведения о местоположении земельного участка	Свердловская область, г. Первоуральск, пер. Серебряный, д. 18
2.	Площадь земельного участка ± величина погрешности определения (вычисления) площади (Р ± ΔР), м2	959 ± 11
3.	Формула, примененная для расчета предельной допустимой погрешности определения площади земельного участка, с подставленными значениями и итоговые (вычисленные) значения (ΔР), м2	ΔР = 3.5*Mt*√P = 3.5*0.1*√959 = 11
4.	Площадь земельного участка согласно сведениям Единого государственного реестра недвижимости (Ркад), м2	889
5.	Оценка расхождения Р и Ркад (Р - Ркад), м2	70
6.	Предельные минимальный и максимальный размеры земельного участка (Рмин и Рмакс), м2	600 1500
7.	Кадастровый номер или иной государственный учетный номер (инвентарный) объекта недвижимости, расположенного на земельном участке	66:58:0104003:182
8.	Вид (виды) разрешенного использования	для индивидуального жилищного строительства
8.1.	Дополнительные сведения об использовании земельного участка	-
9.	Сведения о земельных участках (землях общего пользования, территории общего пользования), посредством которых обеспечивается доступ	Земли общего пользования
10.	Иные сведения	-

4. Пояснения к сведениям об уточняемом земельном участке с кадастровым номером 66:58:0104003:66 :

1.	-

3. Сведения о характеристиках уточняемого земельного участка с кадастровым номером 66:58:0104003:90 :

№ п/п	Наименование характеристики	Значение характеристики
1	2	3
1.	Адрес земельного участка	-
1.1.	Сведения о местоположении земельного участка (при отсутствии адреса) в структурированном в соответствии с федеральной информационной адресной системой виде	Российская Федерация, 623116, Свердловская область, город Первоуральск, переулок Серебряный, дом 5
1.2.	Дополнительные сведения о местоположении земельного участка	Свердловская область, г. Первоуральск, пер. Серебряный, д. 5
2.	Площадь земельного участка ± величина погрешности определения (вычисления) площади (Р ± ΔР), м2	852 ± 10
3.	Формула, примененная для расчета предельной допустимой погрешности определения площади земельного участка, с подставленными значениями и итоговые (вычисленные) значения (ΔР), м2	ΔР = 3.5*Mt*√P = 3.5*0.1*√852 = 10
4.	Площадь земельного участка согласно сведениям Единого государственного реестра недвижимости (Ркад), м2	841
5.	Оценка расхождения Р и Ркад (Р - Ркад), м2	11
6.	Предельные минимальный и максимальный размеры земельного участка (Рмин и Рмакс), м2	600 1500
7.	Кадастровый номер или иной государственный учетный номер (инвентарный) объекта недвижимости, расположенного на земельном участке	66:58:0104003:177
8.	Вид (виды) разрешенного использования	для индивидуального жилищного строительства
8.1.	Дополнительные сведения об использовании земельного участка	-
9.	Сведения о земельных участках (землях общего пользования, территории общего пользования), посредством которых обеспечивается доступ	Земли общего пользования
10.	Иные сведения	-

4. Пояснения к сведениям об уточняемом земельном участке с кадастровым номером 66:58:0104003:90 :

1.	-

Сведения об уточняемых земельных участках, необходимые для исправления реестровых ошибок в сведениях о местоположении их границ

1. Сведения о характерных точках границ уточняемого земельного участка с кадастровым номером 66:58:0104003:92 :

Система координат МСК-66 — Зона № 1

Обозначение характерных точек границ	Координаты, м				Метод определения координат	Формулы, примененные для расчета средней квадратической погрешности определения координат характерных точек границ (Mt), с подставленными в такие формулы значениями и итоговые (вычисленные) значения Mt, м	Описание закрепления точки
	содержатся в Едином государственном реестре недвижимости		определены в результате выполнения комплексных кадастровых работ				
	X	Y	X	Y			
1	2	3	4	5	6	7	8
281	-	-	400382.31	1491851.60	Аналитический метод	Mt = 0.10	-
282	-	-	400401.58	1491850.96	Аналитический метод	Mt = 0.10	-
283	-	-	400406.84	1491849.61	Аналитический метод	Mt = 0.10	-
284	-	-	400409.92	1491849.56	Аналитический метод	Mt = 0.10	-
285	-	-	400411.61	1491848.43	Аналитический метод	Mt = 0.10	-
286	-	-	400415.91	1491848.39	Аналитический метод	Mt = 0.10	-
287	-	-	400416.75	1491848.07	Аналитический метод	Mt = 0.10	-
262	-	-	400416.39	1491832.78	Аналитический метод	Mt = 0.10	-
263	-	-	400403.85	1491833.29	Аналитический метод	Mt = 0.10	-
264	-	-	400377.24	1491834.88	Аналитический метод	Mt = 0.10	-
265	-	-	400371.81	1491835.76	Аналитический метод	Mt = 0.10	-
266	-	-	400356.18	1491837.38	Аналитический метод	Mt = 0.10	-
267	-	-	400346.45	1491838.47	Аналитический метод	Mt = 0.10	-
268	-	-	400342.10	1491839.31	Аналитический метод	Mt = 0.10	-
269	-	-	400338.80	1491841.82	Аналитический метод	Mt = 0.10	-
270	-	-	400337.85	1491855.51	Аналитический метод	Mt = 0.10	-
288	-	-	400351.65	1491855.86	Аналитический метод	Mt = 0.10	-
289	-	-	400351.63	1491851.52	Аналитический метод	Mt = 0.10	-
290	-	-	400355.12	1491851.50	Аналитический метод	Mt = 0.10	-
291	-	-	400355.21	1491855.40	Аналитический метод	Mt = 0.10	-
292	-	-	400362.81	1491854.94	Аналитический метод	Mt = 0.10	-
293	-	-	400363.19	1491856.45	Аналитический метод	Mt = 0.10	-

4. Пояснения к сведениям об уточняемом земельном участке с кадастровым номером 66:58:0104003:66 :

1.	-

Сведения об уточняемых земельных участках, необходимые для исправления реестровых ошибок в сведениях о местоположении их границ

1. Сведения о характерных точках границ уточняемого земельного участка с кадастровым номером 66:58:0104003:91 :

Система координат МСК-66 — Зона № 1

Обозначение характерных точек границ	Координаты, м				Метод определения координат	Формулы, примененные для расчета средней квадратической погрешности определения координат характерных точек границ (Mt), с подставленными в такие формулы значениями и итоговые (вычисленные) значения Mt, м	Описание закрепления точки
	содержатся в Едином государственном реестре недвижимости		определены в результате выполнения комплексных кадастровых работ				
	X	Y	X	Y			
1	2	3	4	5	6	7	8
311	-	-	400436.59	1491847.28	Аналитический метод	Mt = 0.10	-
312	-	-	400436.57	1491846.71	Аналитический метод	Mt = 0.10	-
313	-	-	400436.33	1491838.42	Аналитический метод	Mt = 0.10	-
314	-	-	400435.98	1491809.33	Аналитический метод	Mt = 0.10	-
315	-	-	400435.22	1491790.76	Аналитический метод	Mt = 0.10	-
316	-	-	400416.32	1491793.48	Аналитический метод	Mt = 0.10	-
317	-	-	400416.10	1491804.63	Аналитический метод	Mt = 0.10	-
274	-	-	400415.55	1491820.38	Аналитический метод	Mt = 0.10	-
261	-	-	400416.40	1491820.33	Аналитический метод	Mt = 0.10	-
262	-	-	400416.39	1491832.78	Аналитический метод	Mt = 0.10	-
287	-	-	400416.75	1491848.07	Аналитический метод	Mt = 0.10	-
311	-	-	400436.59	1491847.28	Аналитический метод	Mt = 0.10	-

2. Сведения о частях границ уточняемого земельного участка с кадастровым номером 66:58:0104003:91 :

Обозначение части границ		Горизонтальное проложение (S), м	Описание прохождения части границ	Сведения о согласовании местоположения границ (согласовано/спорное)
от т.	до т.			
1	2	3	4	5
311	312	0.57	-	-
312	313	8.29	-	-
313	314	29.09	-	-
314	315	18.59	-	-
315	316	19.09	-	-
316	317	11.15	-	-
317	274	15.76	-	-
274	261	0.85	-	-
261	262	12.45	-	-

1. Сведения о характерных точках границ уточняемого земельного участка с кадастровым номером 66:58:0104003:92 :

Система координат МСК-66 — Зона № 1

Обозначение характерных точек границ	Координаты, м				Метод определения координат	Формулы, примененные для расчета средней квадратической погрешности определения координат характерных точек границ (Mt), с подставленными в такие формулы значениями и итоговые (вычисленные) значения Mt, м	Описание закрепления точки
	содержатся в Едином государственном реестре недвижимости		определены в результате выполнения комплексных кадастровых работ				
	X	Y	X	Y			
1	2	3	4	5	6	7	8
294	-	-	400375.11	1491855.80	Аналитический метод	Mt = 0.10	-
295	-	-	400376.77	1491852.26	Аналитический метод	Mt = 0.10	-
296	-	-	400381.19	1491850.16	Аналитический метод	Mt = 0.10	-
281	-	-	400382.31	1491851.60	Аналитический метод	Mt = 0.10	-

2. Сведения о частях границ уточняемого земельного участка с кадастровым номером 66:58:0104003:92 :

Обозначение части границ		Горизонтальное проложение (S), м	Описание прохождения части границ	Сведения о согласовании местоположения границ (согласовано/спорное)
от т.	до т.			
1	2	3	4	5
281	282	19.28	-	-
282	283	5.43	-	-
283	284	3.08	-	-
284	285	2.03	-	-
285	286	4.30	-	-
286	287	0.90	-	-
287	262	15.29	-	-
262	263	12.55	-	-
263	264	26.66	-	-
264	265	5.50	-	-
265	266	15.71	-	-
266	267	9.79	-	-
267	268	4.43	-	-
268	269	4.15	-	-
269	270	13.72	-	-
270	288	13.80	-	-
288	289	4.34	-	-
289	290	3.49	-	-
290	291	3.90	-	-
291	292	7.61	-	-
292	293	1.56	-	-
293	294	11.94	-	-

Сведения об уточняемых земельных участках, необходимые для исправления реестровых ошибок в сведениях о местоположении их границ

1. Сведения о характерных точках границ уточняемого земельного участка с кадастровым номером 66:58:0104003:90 :

Система координат МСК-66 — Зона № 1

Обозначение характерных точек границ	Координаты, м				Метод определения координат	Формулы, примененные для расчета средней квадратической погрешности определения координат характерных точек границ (Mt), с подставленными в такие формулы значениями и итоговые (вычисленные) значения Mt, м	Описание закрепления точки
	содержатся в Едином государственном реестре недвижимости		определены в результате выполнения комплексных кадастровых работ				
	X	Y	X	Y			
1	2	3	4	5	6	7	8
348	-	-	400449.84	1491792.29	Аналитический метод	Mt = 0.10	-
349	-	-	400450.72	1491805.25	Аналитический метод	Mt = 0.10	-
350	-	-	400452.30	1491835.42	Аналитический метод	Mt = 0.10	-
351	-	-	400452.59	1491846.72	Аналитический метод	Mt = 0.10	-
311	-	-	400436.59	1491847.28	Аналитический метод	Mt = 0.10	-
312	-	-	400436.57	1491846.71	Аналитический метод	Mt = 0.10	-
313	-	-	400436.33	1491838.42	Аналитический метод	Mt = 0.10	-
314	-	-	400435.98	1491809.33	Аналитический метод	Mt = 0.10	-
315	-	-	400435.22	1491790.76	Аналитический метод	Mt = 0.10	-
348	-	-	400449.84	1491792.29	Аналитический метод	Mt = 0.10	-

2. Сведения о частях границ уточняемого земельного участка с кадастровым номером 66:58:0104003:90 :

Обозначение части границ		Горизонтальное проложение (S), м	Описание прохождения части границ	Сведения о согласовании местоположения границ (согласовано/спорное)
от т.	до т.			
1	2	3	4	5
348	349	12.99	-	-
349	350	30.21	-	-
350	351	11.30	-	-
351	311	16.01	-	-
311	312	0.57	-	-
312	313	8.29	-	-
313	314	29.09	-	-
314	315	18.59	-	-
315	348	14.70	-	-

2. Сведения о частях границ уточняемого земельного участка с кадастровым номером 66:58:0104003:91 :

Обозначение части границ		Горизонтальное проложение (S), м	Описание прохождения части границ	Сведения о согласовании местоположения границ (согласовано/спорное)
от т.	до т.			
1	2	3	4	5
262	287	15.29	-	-
287	311	19.86	-	-

3. Сведения о характеристиках уточняемого земельного участка с кадастровым номером 66:58:0104003:91 :

№ п/п	Наименование характеристики	Значение характеристики
1	2	3
1.	Адрес земельного участка	-
1.1.	Сведения о местоположении земельного участка (при отсутствии адреса) в структурированном в соответствии с федеральной информационной адресной системе виде	Российская Федерация, 623116, Свердловская область, город Первоуральск, переулок Серебряный, дом 3А
1.2.	Дополнительные сведения о местоположении земельного участка	Свердловская область, г. Первоуральск, пер. Серебряный, д. 3 А
2.	Площадь земельного участка ± величина погрешности определения (вычисления) площади (Р ± ΔР), м2	1100 ± 12
3.	Формула, примененная для расчета предельной допустимой погрешности определения площади земельного участка, с подставленными значениями и итоговые (вычисленные) значения (ΔР), м2	ΔР = 3.5*Mt*√P = 3.5*0.1*√1100 = 12
4.	Площадь земельного участка согласно сведениям Единого государственного реестра недвижимости (Ркад), м2	1098
5.	Оценка расхождения Р и Ркад (Р - Ркад), м2	2
6.	Предельные минимальный и максимальный размеры земельного участка (Рмин и Рмакс), м2	600 1500
7.	Кадастровый номер или иной государственный учетный номер (инвентарный) объекта недвижимости, расположенного на земельном участке	66:58:0104003:174
8.	Вид (виды) разрешенного использования	индивидуальная жилая застройка
8.1.	Дополнительные сведения об использовании земельного участка	-
9.	Сведения о земельных участках (землях общего пользования, территории общего пользования), посредством которых обеспечивается доступ	Земли общего пользования
10.	Иные сведения	-

4. Пояснения к сведениям об уточняемом земельном участке с кадастровым номером 66:58:0104003:91 :

1.	-

2. Сведения о частях границ уточняемого земельного участка с кадастровым номером 66:58:0104003:92 :

Обозначение части границ		Горизонтальное проложение (S), м	Описание прохождения части границ	Сведения о согласовании местоположения границ (согласовано/спорное)
от т.	до т.			
1	2	3	4	5
294	295	3.91	-	-
295	296	4.89	-	-
296	281	1.82	-	-

3. Сведения о характеристиках уточняемого земельного участка с кадастровым номером 66:58:0104003:92 :

№ п/п	Наименование характеристики	Значение характеристики
1	2	3
1.	Адрес земельного участка	-
1.1.	Сведения о местоположении земельного участка (при отсутствии адреса) в структурированном в соответствии с федеральной информационной адресной системе виде	Российская Федерация, 623116, Свердловская область, город Первоуральск, переулок Серебряный, дом 3
1.2.	Дополнительные сведения о местоположении земельного участка	Свердловская область, г. Первоуральск, пер. Серебряный, д. 3
2.	Площадь земельного участка ± величина погрешности определения (вычисления) площади (Р ± ΔР), м2	1354 ± 13
3.	Формула, примененная для расчета предельной допустимой погрешности определения площади земельного участка, с подставленными значениями и итоговые (вычисленные) значения (ΔР), м2	ΔР = 3.5*Mt*√P = 3.5*0.1*√1354 = 13
4.	Площадь земельного участка согласно сведениям Единого государственного реестра недвижимости (Ркад), м2	1341
5.	Оценка расхождения Р и Ркад (Р - Ркад), м2	13
6.	Предельные минимальный и максимальный размеры земельного участка (Рмин и Рмакс), м2	600 1500
7.	Кадастровый номер или иной государственный учетный номер (инвентарный) объекта недвижимости, расположенного на земельном участке	66:58:0104003:178
8.	Вид (виды) разрешенного использования	индивидуальная жилая застройка
8.1.	Дополнительные сведения об использовании земельного участка	-
9.	Сведения о земельных участках (землях общего пользования, территории общего пользования), посредством которых обеспечивается доступ	Земли общего пользования
10.	Иные сведения	-

4. Пояснения к сведениям об уточняемом земельном участке с кадастровым номером 66:58:0104003:92 :

1.	-

Сведения об уточняемых земельных участках, необходимые для исправления реестровых ошибок в сведениях о местоположении их границ

1. Сведения о характерных точках границ уточняемого земельного участка с кадастровым номером 66:58:0104003:156 :

Система координат МСК-66 — Зона № 1

Обозначение характерных точек границ	Координаты, м: содержатся в Едином государственном реестре недвижимости X	Y	определены в результате выполнения комплексных кадастровых работ X	Y	Метод определения координат	Формулы, примененные для расчета средней квадратической погрешности определения координат характерных точек границ (Mt), с подставленными в такие формулы значениями и итоговые (вычисленные) значения Mt, м	Описание закрепления точки
1	2	3	4	5	6	7	8
465	-	-	400453.24	1491901.02	Аналитический метод	Mt = 0.10	-
470	-	-	400456.83	1491876.97	Аналитический метод	Mt = 0.10	-
479	-	-	400456.76	1491872.86	Аналитический метод	Mt = 0.10	-
478	-	-	400482.40	1491873.25	Аналитический метод	Mt = 0.10	-
480	-	-	400490.60	1491873.25	Аналитический метод	Mt = 0.10	-
481	-	-	400489.74	1491902.96	Аналитический метод	Mt = 0.10	-
465	-	-	400453.24	1491901.02	Аналитический метод	Mt = 0.10	-

2. Сведения о частях границ уточняемого земельного участка с кадастровым номером 66:58:0104003:156 :

Обозначение части границ: от т.	до т.	Горизонтальное проложение (S), м	Описание прохождения части границ	Сведения о согласовании местоположения границ (согласовано/спорное)
1	2	3	4	5
465	470	24.32	-	-
470	479	4.11	-	-
479	478	25.64	-	-
478	480	8.20	-	-
480	481	29.72	-	-
481	465	36.55	-	-

3. Сведения о характеристиках уточняемого земельного участка с кадастровым номером 66:58:0104003:156 :

№ п/п	Наименование характеристики	Значение характеристики
1	2	3
1.	Адрес земельного участка	-
1.1.	Сведения о местоположении земельного участка (при отсутствии адреса) в структурированном в соответствии с федеральной информационной адресной системой виде	Российская Федерация, 623116, Свердловская область, город Первоуральск, переулок Серебряный, дом 14
1.2.	Дополнительные сведения о местоположении земельного участка	Свердловская область, г. Первоуральск, пер. Серебряный, д. 14
2.	Площадь земельного участка ± величина погрешности определения (вычисления) площади (P ± ΔP), м2	1010 ± 11
3.	Формула, примененная для расчета предельной допустимой погрешности определения площади земельного участка, с подставленными значениями и итоговые (вычисленные) значения (ΔP), м2	ΔP = 3.5*Mt*√P = 3.5*0.1*√1010 = 11
4.	Площадь земельного участка согласно сведениям Единого государственного реестра недвижимости (Ркад), м2	1000
5.	Оценка расхождения P и Ркад (P - Ркад), м2	10
6.	Предельные минимальный и максимальный размеры земельного участка (Рмин и Рмакс), м2	600 1500
7.	Кадастровый номер или иной государственный учетный номер (инвентарный) объекта недвижимости, расположенного на земельном участке	66:58:0104003:212
8.	Вид (виды) разрешенного использования	под индивидуальное жилищное строительство
8.1.	Дополнительные сведения об использовании земельного участка	-
9.	Сведения о земельных участках (землях общего пользования, территории общего пользования), посредством которых обеспечивается доступ	Земли общего пользования
10.	Иные сведения	-

4. Пояснения к сведениям об уточняемом земельном участке с кадастровым номером 66:58:0104003:156 :

1.	-

Сведения об уточняемых земельных участках, необходимые для исправления реестровых ошибок в сведениях о местоположении их границ

1. Сведения о характерных точках границ уточняемого земельного участка с кадастровым номером 66:58:0104003:313 :

Система координат МСК-66 — Зона № 1

Обозначение характерных точек границ	Координаты, м: содержатся в Едином государственном реестре недвижимости X	Y	определены в результате выполнения комплексных кадастровых работ X	Y	Метод определения координат	Формулы, примененные для расчета средней квадратической погрешности определения координат характерных точек границ (Mt), с подставленными в такие формулы значениями и итоговые (вычисленные) значения Mt, м	Описание закрепления точки
1	2	3	4	5	6	7	8
715	-	-	400693.47	1492018.76	Аналитический метод	Mt = 0.10	-
708	-	-	400693.03	1491992.97	Аналитический метод	Mt = 0.10	-
707	-	-	400624.33	1491991.58	Аналитический метод	Mt = 0.10	-
706	-	-	400641.18	1491992.06	Аналитический метод	Mt = 0.10	-
756	-	-	400641.06	1491997.37	Аналитический метод	Mt = 0.10	-
757	-	-	400640.65	1492015.48	Аналитический метод	Mt = 0.10	-
758	-	-	400819.48	1492017.97	Аналитический метод	Mt = 0.10	-
715	-	-	400693.47	1492018.76	Аналитический метод	Mt = 0.10	-

2. Сведения о частях границ уточняемого земельного участка с кадастровым номером 66:58:0104003:56 :

Обозначение части границ: от т.	до т.	Горизонтальное проложение (S), м	Описание прохождения части границ	Сведения о согласовании местоположения границ (согласовано/спорное)
1	2	3	4	5
715	708	25.79	-	-
708	707	21.35	-	-
707	706	16.86	-	-
706	756	5.31	-	-
756	757	18.11	-	-
757	758	21.32	-	-
758	715	16.03	-	-

3. Сведения о характеристиках уточняемого земельного участка с кадастровым номером 66:58:0104003:56 :

№ п/п	Наименование характеристики	Значение характеристики
1	2	3
1.	Адрес земельного участка	-
1.1.	Сведения о местоположении земельного участка (при отсутствии адреса) в структурированном в соответствии с федеральной информационной адресной системой виде	Российская Федерация, 623116, Свердловская область, город Первоуральск, переулок Мартеновцев, дом 9
1.2.	Дополнительные сведения о местоположении земельного участка	Свердловская область, г. Первоуральск, пер. Мартеновцев, д. 9
2.	Площадь земельного участка ± величина погрешности определения (вычисления) площади (P ± ΔP), м2	1465 ± 13
3.	Формула, примененная для расчета предельной допустимой погрешности определения площади земельного участка, с подставленными значениями и итоговые (вычисленные) значения (ΔP), м2	ΔP = 3.5*Mt*√P = 3.5*0.1*√1465 = 13
4.	Площадь земельного участка согласно сведениям Единого государственного реестра недвижимости (Ркад), м2	1453
5.	Оценка расхождения P и Ркад (P - Ркад), м2	12
6.	Предельные минимальный и максимальный размеры земельного участка (Рмин и Рмакс), м2	600 1500
7.	Кадастровый номер или иной государственный учетный номер (инвентарный) объекта недвижимости, расположенного на земельном участке	66:58:0104003:187
8.	Вид (виды) разрешенного использования	индивидуальная жилая застройка
8.1.	Дополнительные сведения об использовании земельного участка	-
9.	Сведения о земельных участках (землях общего пользования, территории общего пользования), посредством которых обеспечивается доступ	Земли общего пользования
10.	Иные сведения	-

4. Пояснения к сведениям об уточняемом земельном участке с кадастровым номером 66:58:0104003:58 :

1.	-

Сведения об уточняемых земельных участках, необходимые для исправления реестровых ошибок в сведениях о местоположении их границ

1. Сведения о характерных точках границ уточняемого земельного участка с кадастровым номером 66:58:0104003:56 :

Система координат МСК-66 — Зона № 1

Обозначение характерных точек границ	Координаты, м: содержатся в Едином государственном реестре недвижимости X	Y	определены в результате выполнения комплексных кадастровых работ X	Y	Метод определения координат	Формулы, примененные для расчета средней квадратической погрешности определения координат характерных точек границ (Mt), с подставленными в такие формулы значениями и итоговые (вычисленные) значения Mt, м	Описание закрепления точки
1	2	3	4	5	6	7	8
715	-	-	400693.47	1492018.76	Аналитический метод	Mt = 0.10	-
708	-	-	400693.03	1491992.97	Аналитический метод	Mt = 0.10	-
707	-	-	400624.33	1491991.58	Аналитический метод	Mt = 0.10	-
706	-	-	400641.18	1491992.06	Аналитический метод	Mt = 0.10	-
756	-	-	400641.06	1491997.37	Аналитический метод	Mt = 0.10	-
757	-	-	400640.65	1492015.48	Аналитический метод	Mt = 0.10	-
758	-	-	400819.48	1492017.97	Аналитический метод	Mt = 0.10	-
715	-	-	400693.47	1492018.76	Аналитический метод	Mt = 0.10	-

2. Сведения о частях границ уточняемого земельного участка с кадастровым номером 66:58:0104003:56 :

Обозначение части границ: от т.	до т.	Горизонтальное проложение (S), м	Описание прохождения части границ	Сведения о согласовании местоположения границ (согласовано/спорное)
1	2	3	4	5
715	708	25.79	-	-
708	707	21.35	-	-
707	706	16.86	-	-
706	756	5.31	-	-
756	757	18.11	-	-
757	758	21.32	-	-
758	715	16.03	-	-

3. Сведения о характеристиках уточняемого земельного участка с кадастровым номером 66:58:0104003:56 :

№ п/п	Наименование характеристики	Значение характеристики
1	2	3
1.	Адрес земельного участка	-

Сведения об уточняемых земельных участках, необходимые для исправления реестровых ошибок в сведениях о местоположении их границ

1. Сведения о характерных точках границ уточняемого земельного участка с кадастровым номером 66:58:0104003:313 :

Система координат МСК-66 — Зона № 1

Обозначение характерных точек границ	Координаты, м: содержатся в Едином государственном реестре недвижимости X	Y	определены в результате выполнения комплексных кадастровых работ X	Y	Метод определения координат	Формулы, примененные для расчета средней квадратической погрешности определения координат характерных точек границ (Mt), с подставленными в такие формулы значениями и итоговые (вычисленные) значения Mt, м	Описание закрепления точки
1	2	3	4	5	6	7	8
365	-	-	400465.76	1491803.95	Аналитический метод	Mt = 0.10	-
366	-	-	400467.26	1491818.92	Аналитический метод	Mt = 0.10	-
367	-	-	400467.00	1491822.09	Аналитический метод	Mt = 0.10	-
368	-	-	400467.76	1491837.55	Аналитический метод	Mt = 0.10	-
369	-	-	400469.05	1491837.53	Аналитический метод	Mt = 0.10	-
370	-	-	400469.40	1491847.04	Аналитический метод	Mt = 0.10	-
371	-	-	400452.61	1491847.41	Аналитический метод	Mt = 0.10	-
351	-	-	400452.59	1491846.72	Аналитический метод	Mt = 0.10	-
350	-	-	400452.30	1491835.42	Аналитический метод	Mt = 0.10	-
349	-	-	400450.72	1491803.25	Аналитический метод	Mt = 0.10	-
348	-	-	400449.84	1491792.29	Аналитический метод	Mt = 0.10	-
372	-	-	400457.99	1491791.96	Аналитический метод	Mt = 0.10	-
373	-	-	400459.29	1491804.32	Аналитический метод	Mt = 0.10	-
365	-	-	400465.76	1491803.95	Аналитический метод	Mt = 0.10	-

2. Сведения о частях границ уточняемого земельного участка с кадастровым номером 66:58:0104003:313 :

Обозначение части границ: от т.	до т.	Горизонтальное проложение (S), м	Описание прохождения части границ	Сведения о согласовании местоположения границ (согласовано/спорное)
1	2	3	4	5
365	366	15.04	-	-
366	367	3.18	-	-
367	368	15.48	-	-
368	369	1.29	-	-
369	370	9.52	-	-
370	371	16.79	-	-

3. Сведения о характеристиках уточняемого земельного участка с кадастровым номером 66:58:0104003:313 :

№ п/п	Наименование характеристики	Значение характеристики
1	2	3
1.	Адрес земельного участка	-
1.1.	Сведения о местоположении земельного участка (при отсутствии адреса) в структурированном в соответствии с федеральной информационной адресной системой виде	Российская Федерация, 623116, Свердловская область, город Первоуральск, переулок Серебряный, дом 7
1.2.	Дополнительные сведения о местоположении земельного участка	Свердловская область, г. Первоуральск, пер. Серебряный, д. 7
2.	Площадь земельного участка ± величина погрешности определения (вычисления) площади (P ± ΔP), м2	779 ± 10
3.	Формула, примененная для расчета предельной допустимой погрешности определения площади земельного участка, с подставленными значениями и итоговые (вычисленные) значения (ΔP), м2	ΔP = 3.5*Mt*√P = 3.5*0.1*√779 = 10
4.	Площадь земельного участка согласно сведениям Единого государственного реестра недвижимости (Ркад), м2	777
5.	Оценка расхождения P и Ркад (P - Ркад), м2	2
6.	Предельные минимальный и максимальный размеры земельного участка (Рмин и Рмакс), м2	600 1500
7.	Кадастровый номер или иной государственный учетный номер (инвентарный) объекта недвижимости, расположенного на земельном участке	66:58:0104003:173
8.	Вид (виды) разрешенного использования	для индивидуального жилищного строительства
8.1.	Дополнительные сведения об использовании земельного участка	-
9.	Сведения о земельных участках (землях общего пользования, территории общего пользования), посредством которых обеспечивается доступ	Земли общего пользования
10.	Иные сведения	-

4. Пояснения к сведениям об уточняемом земельном участке с кадастровым номером 66:58:0104003:313 :

1.	-

Сведения об уточняемых земельных участках, необходимые для исправления реестровых ошибок в сведениях о местоположении их границ

1. Сведения о характерных точках границ уточняемого земельного участка с кадастровым номером 66:58:0104003:58 :

Система координат МСК-66 — Зона № 1

Обозначение характерных точек границ	Координаты, м: содержатся в Едином государственном реестре недвижимости X	Y	определены в результате выполнения комплексных кадастровых работ X	Y	Метод определения координат	Формулы, примененные для расчета средней квадратической погрешности определения координат характерных точек границ (Mt), с подставленными в такие формулы значениями и итоговые (вычисленные) значения Mt, м	Описание закрепления точки
1	2	3	4	5	6	7	8
564	-	-	400455.30	1491949.28	Аналитический метод	Mt = 0.10	-
565	-	-	400455.52	1491962.98	Аналитический метод	Mt = 0.10	-
566	-	-	400454.95	1491977.19	Аналитический метод	Mt = 0.10	-
567	-	-	400455.33	1491989.68	Аналитический метод	Mt = 0.10	-
568	-	-	400452.63	1492007.16	Аналитический метод	Mt = 0.10	-
569	-	-	400452.05	1492015.55	Аналитический метод	Mt = 0.10	-
570	-	-	400451.88	1492018.26	Аналитический метод	Mt = 0.10	-
571	-	-	400446.31	1492017.98	Аналитический метод	Mt = 0.10	-
572	-	-	400446.24	1492019.97	Аналитический метод	Mt = 0.10	-
573	-	-	400432.44	1492019.48	Аналитический метод	Mt = 0.10	-
550	-	-	400432.46	1492018.10	Аналитический метод	Mt = 0.10	-
551	-	-	400434.17	1491968.44	Аналитический метод	Mt = 0.10	-
552	-	-	400434.87	1491948.27	Аналитический метод	Mt = 0.10	-
564	-	-	400455.30	1491949.28	Аналитический метод	Mt = 0.10	-

2. Сведения о частях границ уточняемого земельного участка с кадастровым номером 66:58:0104003:58 :

Обозначение части границ: от т.	до т.	Горизонтальное проложение (S), м	Описание прохождения части границ	Сведения о согласовании местоположения границ (согласовано/спорное)
1	2	3	4	5
564	565	13.70	-	-
565	566	14.22	-	-
566	567	12.50	-	-
567	568	17.69	-	-
568	569	8.41	-	-
569	570	2.72	-	-

3. Сведения о характеристиках уточняемого земельного участка с кадастровым номером 66:58:0104003:58 :

№ п/п	Наименование характеристики	Значение характеристики
1	2	3
1.	Адрес земельного участка	-
1.1.	Сведения о местоположении земельного участка (при отсутствии адреса) в структурированном в соответствии с федеральной информационной адресной системой виде	Российская Федерация, 623116, Свердловская область, город Первоуральск, переулок Мартеновцев, дом 9
1.2.	Дополнительные сведения о местоположении земельного участка	Свердловская область, г. Первоуральск, пер. Мартеновцев, д. 9
2.	Площадь земельного участка ± величина погрешности определения (вычисления) площади (P ± ΔP), м2	1465 ± 13
3.	Формула, примененная для расчета предельной допустимой погрешности определения площади земельного участка, с подставленными значениями и итоговые (вычисленные) значения (ΔP), м2	ΔP = 3.5*Mt*√P = 3.5*0.1*√1465 = 13
4.	Площадь земельного участка согласно сведениям Единого государственного реестра недвижимости (Ркад), м2	1453
5.	Оценка расхождения P и Ркад (P - Ркад), м2	12
6.	Предельные минимальный и максимальный размеры земельного участка (Рмин и Рмакс), м2	600 1500
7.	Кадастровый номер или иной государственный учетный номер (инвентарный) объекта недвижимости, расположенного на земельном участке	66:58:0104003:187
8.	Вид (виды) разрешенного использования	индивидуальная жилая застройка
8.1.	Дополнительные сведения об использовании земельного участка	-
9.	Сведения о земельных участках (землях общего пользования, территории общего пользования), посредством которых обеспечивается доступ	Земли общего пользования
10.	Иные сведения	-

4. Пояснения к сведениям об уточняемом земельном участке с кадастровым номером 66:58:0104003:58 :

1.	-

Сведения об уточняемых земельных участках, необходимые для исправления реестровых ошибок в сведениях о местоположении их границ

1. Сведения о характерных точках границ уточняемого земельного участка с кадастровым номером 66:58:0104003:120 :

Система координат МСК-66 — Зона № 1

Обозначение характерных точек границ	Координаты, м: содержатся в Едином государственном реестре недвижимости X	Y	определены в результате выполнения комплексных кадастровых работ X	Y	Метод определения координат	Формулы, примененные для расчета средней квадратической погрешности определения координат характерных точек границ (Mt), с подставленными в такие формулы значениями и итоговые (вычисленные) значения Mt, м	Описание закрепления точки
1	2	3	4	5	6	7	8
529	-	-	400414.96	1491980.00	Аналитический метод	Mt = 0.10	-
530	-	-	400414.41	1491985.16	Аналитический метод	Mt = 0.10	-
531	-	-	400413.12	1492016.25	Аналитический метод	Mt = 0.10	-
550	-	-	400432.46	1492018.10	Аналитический метод	Mt = 0.10	-
551	-	-	400434.17	1491968.44	Аналитический метод	Mt = 0.10	-
552	-	-	400434.87	1491948.27	Аналитический метод	Mt = 0.10	-
398	-	-	400416.33	1491947.29	Аналитический метод	Mt = 0.10	-
399	-	-	400415.72	1491961.12	Аналитический метод	Mt = 0.10	-
529	-	-	400414.96	1491980.00	Аналитический метод	Mt = 0.10	-

2. Сведения о частях границ уточняемого земельного участка с кадастровым номером 66:58:0104003:120 :

Обозначение части границ: от т.	до т.	Горизонтальное проложение (S), м	Описание прохождения части границ	Сведения о согласовании местоположения границ (согласовано/спорное)
1	2	3	4	5
529	530	5.19	-	-
530	531	31.12	-	-
531	550	19.43	-	-
550	551	49.69	-	-
551	552	20.18	-	-
552	398	18.55	-	-
398	399	13.84	-	-
399	529	18.90	-	-

3. Сведения о характеристиках уточняемого земельного участка с кадастровым номером 66:58:0104003:120 :

№ п/п	Наименование характеристики	Значение характеристики
1	2	3
1.	Адрес земельного участка	-
1.1.	Сведения о местоположении земельного участка (при отсутствии адреса) в структурированном в соответствии с федеральной информационной адресной системой виде	Российская Федерация, 623116, Свердловская область, город Первоуральск, переулок Мартеновцев, дом 7
1.2.	Дополнительные сведения о местоположении земельного участка	Свердловская область, г. Первоуральск, пер. Мартеновцев, д. 7
2.	Площадь земельного участка ± величина погрешности определения (вычисления) площади (Р ± ΔР), м2	1319 ± 13
3.	Формула, примененная для расчета предельной допустимой погрешности определения площади земельного участка, с подставленными значениями и итоговые (вычисленные) значения (ΔР), м2	ΔР = 3.5*Mt*√P = 3.5*0.1*√1319 = 13
4.	Площадь земельного участка согласно сведениям Единого государственного реестра недвижимости (Ркад), м2	1320
5.	Оценка расхождения Р и Ркад (Р - Ркад), м2	1
6.	Предельные минимальный и максимальный размеры земельного участка (Рмин и Рмакс), м2	600 1500
7.	Кадастровый номер или иной государственный учетный номер (инвентарный) объекта недвижимости, расположенного на земельном участке	66:58:0104003:184
8.	Вид (виды) разрешенного использования	для индивидуального жилищного строительства
8.1.	Дополнительные сведения об использовании земельного участка	-
9.	Сведения о земельных участках (землях общего пользования, территории общего пользования), посредством которых обеспечивается доступ	Земли общего пользования
10.	Иные сведения	-

4. Пояснения к сведениям об уточняемом земельном участке с кадастровым номером 66:58:0104003:120 :

1.	-

4. Пояснения к сведениям об уточняемом земельном участке с кадастровым номером 66:58:0104003:129 :

1.	-

3. Сведения о характеристиках уточняемого земельного участка с кадастровым номером 66:58:0104003:130 :

№ п/п	Наименование характеристики	Значение характеристики
1	2	3
9.	Сведения о земельных участках (землях общего пользования, территории общего пользования), посредством которых обеспечивается доступ	Земли общего пользования
10.	Иные сведения	-

4. Пояснения к сведениям об уточняемом земельном участке с кадастровым номером 66:58:0104003:130 :

1.	-

Сведения об уточняемых земельных участках, необходимые для исправления реестровых ошибок в сведениях о местоположении их границ

1. Сведения о характерных точках границ уточняемого земельного участка с кадастровым номером 66:58:0104003:129 :

Система координат МСК-66 — Зона № 1

Обозначение характерных точек границ	Координаты, м: содержатся в Едином государственном реестре недвижимости X	Y	определены в результате выполнения комплексных кадастровых работ X	Y	Метод определения координат	Формулы, примененные для расчета средней квадратической погрешности определения координат характерных точек границ (Mt), с подставленными в такие формулы значениями и итоговые (вычисленные) значения Mt, м	Описание закрепления точки
1	2	3	4	5	6	7	8
529	-	-	400414.96	1491980.00	Аналитический метод	Mt = 0.10	-
530	-	-	400414.41	1491985.16	Аналитический метод	Mt = 0.10	-
531	-	-	400413.12	1492016.25	Аналитический метод	Mt = 0.10	-
532	-	-	400410.61	1492016.18	Аналитический метод	Mt = 0.10	-
533	-	-	400405.77	1492015.48	Аналитический метод	Mt = 0.10	-
510	-	-	400400.18	1492015.09	Аналитический метод	Mt = 0.10	-
511	-	-	400400.63	1492008.73	Аналитический метод	Mt = 0.10	-
512	-	-	400401.01	1492003.12	Аналитический метод	Mt = 0.10	-
513	-	-	400401.57	1491994.95	Аналитический метод	Mt = 0.10	-
514	-	-	400401.83	1491981.61	Аналитический метод	Mt = 0.10	-
515	-	-	400402.06	1491978.45	Аналитический метод	Mt = 0.10	-
534	-	-	400402.40	1491973.85	Аналитический метод	Mt = 0.10	-
400	-	-	400403.43	1491960.67	Аналитический метод	Mt = 0.10	-
399	-	-	400415.72	1491961.12	Аналитический метод	Mt = 0.10	-
529	-	-	400414.96	1491980.00	Аналитический метод	Mt = 0.10	-

2. Сведения о частях границ уточняемого земельного участка с кадастровым номером 66:58:0104003:129 :

Обозначение части границ от т.	до т.	Горизонтальное проложение (S), м	Описание прохождения части границ	Сведения о согласовании местоположения границ (согласовано/спорное)
1	2	3	4	5
529	530	5.19	-	-
530	531	31.12	-	-
531	532	2.51	-	-
532	533	4.89	-	-
533	510	5.60	-	-
510	511	6.38	-	-
511	512	5.62	-	-
512	513	8.19	-	-
513	514	13.34	-	-
514	515	3.17	-	-
515	534	4.61	-	-
534	400	13.22	-	-
400	399	12.30	-	-
399	529	18.90	-	-

3. Сведения о характеристиках уточняемого земельного участка с кадастровым номером 66:58:0104003:129 :

№ п/п	Наименование характеристики	Значение характеристики
1	2	3
1.	Адрес земельного участка	-
1.1.	Сведения о местоположении земельного участка (при отсутствии адреса) в структурированном в соответствии с федеральной информационной адресной системой виде	Российская Федерация, 623116, Свердловская область, город Первоуральск, переулок Мартеновцев, дом 5
1.2.	Дополнительные сведения о местоположении земельного участка	Свердловская область, г. Первоуральск, пер. Мартеновцев, д. 5
2.	Площадь земельного участка ± величина погрешности определения (вычисления) площади (Р ± ΔР), м2	695 ± 9
3.	Формула, примененная для расчета предельной допустимой погрешности определения площади земельного участка, с подставленными значениями и итоговые (вычисленные) значения (ΔР), м2	ΔР = 3.5*Mt*√P = 3.5*0.1*√695 = 9
4.	Площадь земельного участка согласно сведениям Единого государственного реестра недвижимости (Ркад), м2	692
5.	Оценка расхождения Р и Ркад (Р - Ркад), м2	3
6.	Предельные минимальный и максимальный размеры земельного участка (Рмин и Рмакс), м2	600 1500
7.	Кадастровый номер или иной государственный учетный номер (инвентарный) объекта недвижимости, расположенного на земельном участке	66:58:0104003:428
8.	Вид (виды) разрешенного использования	для индивидуального жилищного строительства
8.1.	Дополнительные сведения об использовании земельного участка	-
9.	Сведения о земельных участках (землях общего пользования, территории общего пользования), посредством которых обеспечивается доступ	Земли общего пользования
10.	Иные сведения	-

Сведения об уточняемых земельных участках, необходимые для исправления реестровых ошибок в сведениях о местоположении их границ

1. Сведения о характерных точках границ уточняемого земельного участка с кадастровым номером 66:58:0104003:130 :

Система координат МСК-66 — Зона № 1

Обозначение характерных точек границ	Координаты, м: содержатся в Едином государственном реестре недвижимости X	Y	определены в результате выполнения комплексных кадастровых работ X	Y	Метод определения координат	Формулы, примененные для расчета средней квадратической погрешности определения координат характерных точек границ (Mt), с подставленными в такие формулы значениями и итоговые (вычисленные) значения Mt, м	Описание закрепления точки
1	2	3	4	5	6	7	8
510	-	-	400400.18	1492015.09	Аналитический метод	Mt = 0.10	-
511	-	-	400400.63	1492008.73	Аналитический метод	Mt = 0.10	-
512	-	-	400401.01	1492003.12	Аналитический метод	Mt = 0.10	-
513	-	-	400401.57	1491994.95	Аналитический метод	Mt = 0.10	-
514	-	-	400401.83	1491981.61	Аналитический метод	Mt = 0.10	-
515	-	-	400402.06	1491978.45	Аналитический метод	Mt = 0.10	-
446	-	-	400402.30	1491975.17	Аналитический метод	Mt = 0.10	-
447	-	-	400399.12	1491975.01	Аналитический метод	Mt = 0.10	-
448	-	-	400386.85	1491975.37	Аналитический метод	Mt = 0.10	-
449	-	-	400386.67	1491978.97	Аналитический метод	Mt = 0.10	-
509	-	-	400385.61	1491985.98	Аналитический метод	Mt = 0.10	-
508	-	-	400385.10	1491992.66	Аналитический метод	Mt = 0.10	-
507	-	-	400384.19	1492015.01	Аналитический метод	Mt = 0.10	-
516	-	-	400384.71	1492015.04	Аналитический метод	Mt = 0.10	-
517	-	-	400390.17	1492015.38	Аналитический метод	Mt = 0.10	-
518	-	-	400400.12	1492016.00	Аналитический метод	Mt = 0.10	-
510	-	-	400400.18	1492015.09	Аналитический метод	Mt = 0.10	-

2. Сведения о частях границ уточняемого земельного участка с кадастровым номером 66:58:0104003:130 :

Обозначение части границ от т.	до т.	Горизонтальное проложение (S), м	Описание прохождения части границ	Сведения о согласовании местоположения границ (согласовано/спорное)
1	2	3	4	5
510	511	6.38	-	-
511	512	5.62	-	-
512	513	8.19	-	-
513	514	13.34	-	-
514	515	3.17	-	-
515	446	3.29	-	-
446	447	3.18	-	-
447	448	12.28	-	-
448	449	3.60	-	-
449	509	7.09	-	-
509	508	6.70	-	-
508	507	22.37	-	-
507	516	0.52	-	-
516	517	5.47	-	-
517	518	9.97	-	-
518	510	0.91	-	-

3. Сведения о характеристиках уточняемого земельного участка с кадастровым номером 66:58:0104003:130 :

№ п/п	Наименование характеристики	Значение характеристики
1	2	3
1.	Адрес земельного участка	-
1.1.	Сведения о местоположении земельного участка (при отсутствии адреса) в структурированном в соответствии с федеральной информационной адресной системой виде	Российская Федерация, 623116, Свердловская область, город Первоуральск, переулок Мартеновцев, дом 3
1.2.	Дополнительные сведения о местоположении земельного участка	Свердловская область, г. Первоуральск, пер. Мартеновцев, д. 3
2.	Площадь земельного участка ± величина погрешности определения (вычисления) площади (Р ± ΔР), м2	650 ± 9
3.	Формула, примененная для расчета предельной допустимой погрешности определения площади земельного участка, с подставленными значениями и итоговые (вычисленные) значения (ΔР), м2	ΔР = 3.5*Mt*√P = 3.5*0.1*√650 = 9
4.	Площадь земельного участка согласно сведениям Единого государственного реестра недвижимости (Ркад), м2	641
5.	Оценка расхождения Р и Ркад (Р - Ркад), м2	9
6.	Предельные минимальный и максимальный размеры земельного участка (Рмин и Рмакс), м2	600 1500
7.	Кадастровый номер или иной государственный учетный номер (инвентарный) объекта недвижимости, расположенного на земельном участке	66:58:0104003:185
8.	Вид (виды) разрешенного использования	для индивидуального жилищного строительства
8.1.	Дополнительные сведения об использовании земельного участка	-

Сведения об уточняемых земельных участках, необходимые для исправления реестровых ошибок в сведениях о местоположении их границ

1. Сведения о характерных точках границ уточняемого земельного участка с кадастровым номером 66:58:0104003:131 :

Система координат МСК-66 — Зона № 1

Обозначение характерных точек границ	Координаты, м: содержатся в Едином государственном реестре недвижимости X	Y	определены в результате выполнения комплексных кадастровых работ X	Y	Метод определения координат	Формулы, примененные для расчета средней квадратической погрешности определения координат характерных точек границ (Mt), с подставленными в такие формулы значениями и итоговые (вычисленные) значения Mt, м	Описание закрепления точки
1	2	3	4	5	6	7	8
451	-	-	400367.51	1491980.21	Аналитический метод	Mt = 0.10	-
471	-	-	400367.42	1491983.41	Аналитический метод	Mt = 0.10	-
472	-	-	400366.38	1492005.00	Аналитический метод	Mt = 0.10	-
473	-	-	400366.00	1492014.05	Аналитический метод	Mt = 0.10	-
506	-	-	400365.98	1492014.57	Аналитический метод	Mt = 0.10	-
507	-	-	400384.19	1492015.01	Аналитический метод	Mt = 0.10	-
508	-	-	400385.10	1491992.66	Аналитический метод	Mt = 0.10	-
509	-	-	400385.61	1491985.98	Аналитический метод	Mt = 0.10	-
449	-	-	400386.67	1491978.97	Аналитический метод	Mt = 0.10	-
450	-	-	400367.54	1491978.58	Аналитический метод	Mt = 0.10	-
451	-	-	400367.51	1491980.21	Аналитический метод	Mt = 0.10	-

2. Сведения о частях границ уточняемого земельного участка с кадастровым номером 66:58:0104003:131 :

Обозначение части границ от т.	до т.	Горизонтальное проложение (S), м	Описание прохождения части границ	Сведения о согласовании местоположения границ (согласовано/спорное)
1	2	3	4	5
451	471	3.20	-	-
471	472	21.62	-	-
472	473	9.06	-	-
473	506	0.52	-	-
506	507	18.22	-	-
507	508	22.37	-	-
508	509	6.70	-	-
509	449	7.09	-	-
449	450	19.13	-	-
450	451	1.63	-	-

3. Сведения о характеристиках уточняемого земельного участка с кадастровым номером 66:58:0104003:131 :

№ п/п	Наименование характеристики	Значение характеристики
1	2	3
1.	Адрес земельного участка	-
1.1.	Сведения о местоположении земельного участка (при отсутствии адреса) в структурированном в соответствии с федеральной информационной адресной системой виде	Российская Федерация, 623116, Свердловская область, город Первоуральск, переулок Мартеновцев, дом 1
1.2.	Дополнительные сведения о местоположении земельного участка	Свердловская область, г. Первоуральск, пер. Мартеновцев, д. 1
2.	Площадь земельного участка ± величина погрешности определения (вычисления) площади (Р ± ΔР), м2	659 ± 9
3.	Формула, примененная для расчета предельной допустимой погрешности определения площади земельного участка, с подставленными значениями и итоговые (вычисленные) значения (ΔР), м2	ΔР = 3.5*Mt*√P = 3.5*0.1*√659 = 9
4.	Площадь земельного участка согласно сведениям Единого государственного реестра недвижимости (Ркад), м2	667
5.	Оценка расхождения Р и Ркад (Р - Ркад), м2	8
6.	Предельные минимальный и максимальный размеры земельного участка (Рмин и Рмакс), м2	600 1500
7.	Кадастровый номер или иной государственный учетный номер (инвентарный) объекта недвижимости, расположенного на земельном участке	66:58:0104003:186
8.	Вид (виды) разрешенного использования	индивидуальная жилая застройка
8.1.	Дополнительные сведения об использовании земельного участка	-
9.	Сведения о земельных участках (землях общего пользования, территории общего пользования), посредством которых обеспечивается доступ	Земли общего пользования
10.	Иные сведения	-

4. Пояснения к сведениям об уточняемом земельном участке с кадастровым номером 66:58:0104003:131 :

1.	-

Сведения об уточняемых земельных участках, необходимые для исправления реестровых ошибок в сведениях о местоположении их границ

1. Сведения о характерных точках границ уточняемого земельного участка с кадастровым номером 66:58:0104003:12 :

Система координат МСК-66 — Зона № 1

Обозначение характерных точек границ	Координаты, м: содержатся в Едином государственном реестре недвижимости X	Y	определены в результате выполнения комплексных кадастровых работ X	Y	Метод определения координат	Формулы, примененные для расчета средней квадратической погрешности определения координат характерных точек границ (Mt), с подставленными в такие формулы значениями и итоговые (вычисленные) значения Mt, м	Описание закрепления точки
1	2	3	4	5	6	7	8
498	-	-	400613.79	1491807.55	Аналитический метод	Mt = 0.10	-
538	-	-	400611.57	1491831.25	Аналитический метод	Mt = 0.10	-
539	-	-	400608.65	1491852.94	Аналитический метод	Mt = 0.10	-
540	-	-	400606.65	1491853.94	Аналитический метод	Mt = 0.10	-
541	-	-	400606.85	1491852.64	Аналитический метод	Mt = 0.10	-
542	-	-	400598.15	1491851.84	Аналитический метод	Mt = 0.10	-
543	-	-	400596.45	1491861.83	Аналитический метод	Mt = 0.10	-
544	-	-	400605.35	1491862.84	Аналитический метод	Mt = 0.10	-
545	-	-	400605.34	1491864.75	Аналитический метод	Mt = 0.10	-
546	-	-	400592.90	1491861.83	Аналитический метод	Mt = 0.10	-
547	-	-	400584.54	1491860.78	Аналитический метод	Mt = 0.10	-
548	-	-	400584.44	1491857.76	Аналитический метод	Mt = 0.10	-
549	-	-	400552.48	1491853.94	Аналитический метод	Mt = 0.10	-
503	-	-	400560.21	1491772.81	Аналитический метод	Mt = 0.10	-
502	-	-	400584.22	1491774.93	Аналитический метод	Mt = 0.10	-
501	-	-	400592.62	1491778.72	Аналитический метод	Mt = 0.10	-
500	-	-	400595.30	1491784.13	Аналитический метод	Mt = 0.10	-
499	-	-	400615.30	1491789.64	Аналитический метод	Mt = 0.10	-
498	-	-	400613.79	1491807.55	Аналитический метод	Mt = 0.10	-

2. Сведения о частях границ уточняемого земельного участка с кадастровым номером 66:58:0104003:12 :

Обозначение части границ: от т.	до т.	Горизонтальное проложение (S), м	Описание прохождения части границ	Сведения о согласовании местоположения границ (согласовано/спорное)
1	2	3	4	5
498	538	23.80	-	-
538	539	21.89	-	-
539	540	2.24	-	-
540	541	1.32	-	-
541	542	8.74	-	-
542	543	10.13	-	-
543	544	8.96	-	-
544	545	1.91	-	-
545	546	12.78	-	-
546	547	8.43	-	-
547	548	3.02	-	-
548	549	32.19	-	-
549	503	81.50	-	-
503	502	24.10	-	-
502	501	9.22	-	-
501	500	6.04	-	-
500	499	20.75	-	-
499	498	17.97	-	-

3. Сведения о характеристиках уточняемого земельного участка с кадастровым номером 66:58:0104003:12 :

№ п/п	Наименование характеристики	Значение характеристики
1	2	3
1.	Адрес земельного участка	-
1.1.	Сведения о местоположении земельного участка (при отсутствии адреса) в структурированном в соответствии с федеральной информационной адресной системой виде	Российская Федерация, 623116, Свердловская область, город Первоуральск, улица Пролетарская, дом 72
1.2.	Дополнительные сведения о местоположении земельного участка	Свердловская область, г. Первоуральск, ул. Пролетарская, д. 72
2.	Площадь земельного участка ± величина погрешности определения (вычисления) площади (P ± ΔP), м2	4379 ± 23
3.	Формула, примененная для расчета предельной допустимой погрешности определения площади земельного участка, с подставленными значениями и итоговые (вычисленные) значения (ΔP), м2	ΔP = 3.5*Mt*√P = 3.5*0.1*√4379 = 23
4.	Площадь земельного участка согласно сведениям Единого государственного реестра недвижимости (Ркад), м2	4378
5.	Оценка расхождения P и Ркад (P - Ркад), м2	1
6.	Предельные минимальный и максимальный размеры земельного участка (Рмин и Рмакс), м2	- -
7.	Кадастровый номер или иной государственный учетный номер (инвентарный) объекта недвижимости, расположенного на земельном участке	66:58:0104006:429 (многоквартирный дом)
8.	Вид (виды) разрешенного использования	для жилья
8.1.	Дополнительные сведения об использовании земельного участка	-
9.	Сведения о земельных участках (землях общего пользования, территории общего пользования), посредством которых обеспечивается доступ	Земли общего пользования
10.	Иные сведения	-

4. Пояснения к сведениям об уточняемом земельном участке с кадастровым номером 66:58:0104003:12 :

1.	-

Сведения об уточняемых земельных участках, необходимые для исправления реестровых ошибок в сведениях о местоположении их границ

1. Сведения о характерных точках границ уточняемого земельного участка с кадастровым номером 66:58:0104003:13 :

Система координат МСК-66 — Зона № 1

Обозначение характерных точек границ	Координаты, м: содержатся в Едином государственном реестре недвижимости X	Y	определены в результате выполнения комплексных кадастровых работ X	Y	Метод определения координат	Формулы, примененные для расчета средней квадратической погрешности определения координат характерных точек границ (Mt), с подставленными в такие формулы значениями и итоговые (вычисленные) значения Mt, м	Описание закрепления точки
1	2	3	4	5	6	7	8
494	-	-	400649.50	1491790.57	Аналитический метод	Mt = 0.10	-
495	-	-	400632.81	1491785.86	Аналитический метод	Mt = 0.10	-
496	-	-	400621.80	1491791.06	Аналитический метод	Mt = 0.10	-
497	-	-	400620.39	1491808.26	Аналитический метод	Mt = 0.10	-
498	-	-	400613.79	1491807.55	Аналитический метод	Mt = 0.10	-
499	-	-	400615.30	1491789.64	Аналитический метод	Mt = 0.10	-
500	-	-	400595.30	1491784.13	Аналитический метод	Mt = 0.10	-
501	-	-	400592.62	1491778.72	Аналитический метод	Mt = 0.10	-
502	-	-	400584.22	1491774.93	Аналитический метод	Mt = 0.10	-
503	-	-	400560.21	1491772.81	Аналитический метод	Mt = 0.10	-
504	-	-	400573.54	1491736.92	Аналитический метод	Mt = 0.10	-
505	-	-	400607.55	1491714.14	Аналитический метод	Mt = 0.10	-
494	-	-	400649.50	1491790.57	Аналитический метод	Mt = 0.10	-

2. Сведения о частях границ уточняемого земельного участка с кадастровым номером 66:58:0104003:13 :

Обозначение части границ: от т.	до т.	Горизонтальное проложение (S), м	Описание прохождения части границ	Сведения о согласовании местоположения границ (согласовано/спорное)
1	2	3	4	5
494	495	17.34	-	-
495	496	12.18	-	-
496	497	17.26	-	-
497	498	6.64	-	-
498	499	17.97	-	-
499	500	20.75	-	-
500	501	6.04	-	-

3. Сведения о характеристиках уточняемого земельного участка с кадастровым номером 66:58:0104003:13 :

№ п/п	Наименование характеристики	Значение характеристики
1	2	3
1.	Адрес земельного участка	-
1.1.	Сведения о местоположении земельного участка (при отсутствии адреса) в структурированном в соответствии с федеральной информационной адресной системой виде	Российская Федерация, 623116, Свердловская область, город Первоуральск, улица Пролетарская, дом 74
1.2.	Дополнительные сведения о местоположении земельного участка	Свердловская область, г. Первоуральск, ул. Пролетарская, д. 74
2.	Площадь земельного участка ± величина погрешности определения (вычисления) площади (P ± ΔP), м2	3729 ± 21
3.	Формула, примененная для расчета предельной допустимой погрешности определения площади земельного участка, с подставленными значениями и итоговые (вычисленные) значения (ΔP), м2	ΔP = 3.5*Mt*√P = 3.5*0.1*√3729 = 21
4.	Площадь земельного участка согласно сведениям Единого государственного реестра недвижимости (Ркад), м2	3729
5.	Оценка расхождения P и Ркад (P - Ркад), м2	-
6.	Предельные минимальный и максимальный размеры земельного участка (Рмин и Рмакс), м2	- -
7.	Кадастровый номер или иной государственный учетный номер (инвентарный) объекта недвижимости, расположенного на земельном участке	66:58:0104006:430 (многоквартирный дом)
8.	Вид (виды) разрешенного использования	для жилья
8.1.	Дополнительные сведения об использовании земельного участка	-
9.	Сведения о земельных участках (землях общего пользования, территории общего пользования), посредством которых обеспечивается доступ	Земли общего пользования
10.	Иные сведения	-

4. Пояснения к сведениям об уточняемом земельном участке с кадастровым номером 66:58:0104003:13 :

1.	-

Сведения об уточняемых земельных участках, необходимые для исправления реестровых ошибок в сведениях о местоположении их границ

1. Сведения о характерных точках границ уточняемого земельного участка с кадастровым номером 66:58:0104003:15 :

Система координат МСК-66 — Зона № 1

Обозначение характерных точек границ	Координаты, м: содержатся в Едином государственном реестре недвижимости X	Y	определены в результате выполнения комплексных кадастровых работ X	Y	Метод определения координат	Формулы, примененные для расчета средней квадратической погрешности определения координат характерных точек границ (Mt), с подставленными в такие формулы значениями и итоговые (вычисленные) значения Mt, м	Описание закрепления точки
1	2	3	4	5	6	7	8
540	-	-	400606.65	1491853.94	Аналитический метод	Mt = 0.10	-
544	-	-	400605.35	1491862.84	Аналитический метод	Mt = 0.10	-
543	-	-	400596.45	1491861.83	Аналитический метод	Mt = 0.10	-
542	-	-	400598.15	1491851.84	Аналитический метод	Mt = 0.10	-
541	-	-	400606.85	1491852.64	Аналитический метод	Mt = 0.10	-
540	-	-	400606.65	1491853.94	Аналитический метод	Mt = 0.10	-

2. Сведения о частях границ уточняемого земельного участка с кадастровым номером 66:58:0104003:15 :

Обозначение части границ: от т.	до т.	Горизонтальное проложение (S), м	Описание прохождения части границ	Сведения о согласовании местоположения границ (согласовано/спорное)
1	2	3	4	5
540	544	8.99	-	-
544	543	8.96	-	-
543	542	10.13	-	-
542	541	8.74	-	-
541	540	1.32	-	-

3. Сведения о характеристиках уточняемого земельного участка с кадастровым номером 66:58:0104003:15 :

№ п/п	Наименование характеристики	Значение характеристики
1	2	3
1.	Адрес земельного участка	-
1.1.	Сведения о местоположении земельного участка (при отсутствии адреса) в структурированном в соответствии с федеральной информационной адресной системой виде	Российская Федерация, 623116, Свердловская область, город Первоуральск, улица Пролетарская, дом 72
1.2.	Дополнительные сведения о местоположении земельного участка	Свердловская область, г. Первоуральск, ул. Пролетарская, д. 72
2.	Площадь земельного участка ± величина погрешности определения (вычисления) площади (P ± ΔP), м2	90 ± 3

3. Сведения о характеристиках уточняемого земельного участка с кадастровым номером 66:58:0104003:15 :

№ п/п	Наименование характеристики	Значение характеристики
1	2	3
4.	Площадь земельного участка согласно сведениям Единого государственного реестра недвижимости (Ркад), м2	90
5.	Оценка расхождения P и Ркад (P - Ркад), м2	-
6.	Предельные минимальный и максимальный размеры земельного участка (Рмин и Рмакс), м2	- -
7.	Кадастровый номер или иной государственный учетный номер (инвентарный) объекта недвижимости, расположенного на земельном участке	-
8.	Вид (виды) разрешенного использования	для производственных целей
8.1.	Дополнительные сведения об использовании земельного участка	-
9.	Сведения о земельных участках (землях общего пользования, территории общего пользования), посредством которых обеспечивается доступ	Земли общего пользования
10.	Иные сведения	-

4. Пояснения к сведениям об уточняемом земельном участке с кадастровым номером 66:58:0104003:15 :

1.	-

Сведения об уточняемых земельных участках, необходимые для исправления реестровых ошибок в сведениях о местоположении их границ

1. Сведения о характерных точках границ уточняемого земельного участка с кадастровым номером 66:58:0104003:16 :

Система координат МСК-66 — Зона № 1

Обозначение характерных точек границ	Координаты, м: содержатся в Едином государственном реестре недвижимости X	Y	определены в результате выполнения комплексных кадастровых работ X	Y	Метод определения координат	Формулы, примененные для расчета средней квадратической погрешности определения координат характерных точек границ (Mt), с подставленными в такие формулы значениями и итоговые (вычисленные) значения Mt, м	Описание закрепления точки
1	2	3	4	5	6	7	8
494	-	-	400649.50	1491790.57	Аналитический метод	Mt = 0.10	-
505	-	-	400607.55	1491714.14	Аналитический метод	Mt = 0.10	-
519	-	-	400629.67	1491699.86	Аналитический метод	Mt = 0.10	-
520	-	-	400669.92	1491759.68	Аналитический метод	Mt = 0.10	-
521	-	-	400687.82	1491771.30	Аналитический метод	Mt = 0.10	-
522	-	-	400687.42	1491775.10	Аналитический метод	Mt = 0.10	-
523	-	-	400655.50	1491785.17	Аналитический метод	Mt = 0.10	-
494	-	-	400649.50	1491790.57	Аналитический метод	Mt = 0.10	-

2. Сведения о частях границ уточняемого земельного участка с кадастровым номером 66:58:0104003:16 :

Обозначение части границ: от т.	до т.	Горизонтальное проложение (S), м	Описание прохождения части границ	Сведения о согласовании местоположения границ (согласовано/спорное)
1	2	3	4	5
494	505	87.19	-	-
505	519	26.33	-	-
519	520	72.10	-	-
520	521	21.34	-	-
521	522	3.82	-	-
522	523	33.47	-	-
523	494	8.07	-	-

3. Сведения о характеристиках уточняемого земельного участка с кадастровым номером 66:58:0104003:16 :

№ п/п	Наименование характеристики	Значение характеристики
1	2	3
1.	Адрес земельного участка	-
1.1.	Сведения о местоположении земельного участка (при отсутствии адреса) в структурированном в соответствии с федеральной информационной адресной системой виде	Российская Федерация, 623116, Свердловская область, город Первоуральск, улица Пролетарская, дом 76
1.2.	Дополнительные сведения о местоположении земельного участка	Свердловская область, г. Первоуральск, ул. Пролетарская, д. 76
2.	Площадь земельного участка ± величина погрешности определения (вычисления) площади (P ± ΔP), м2	2785 ± 18
3.	Формула, примененная для расчета предельной допустимой погрешности определения площади земельного участка, с подставленными значениями и итоговые (вычисленные) значения (ΔP), м2	ΔP = 3.5*Mt*√P = 3.5*0.1*√2785 = 18
4.	Площадь земельного участка согласно сведениям Единого государственного реестра недвижимости (Ркад), м2	2785
5.	Оценка расхождения P и Ркад (P - Ркад), м2	-
6.	Предельные минимальный и максимальный размеры земельного участка (Рмин и Рмакс), м2	- -
7.	Кадастровый номер или иной государственный учетный номер (инвентарный) объекта недвижимости, расположенного на земельном участке	66:58:0104006:432 (многоквартирный дом)
8.	Вид (виды) разрешенного использования	для жилья
8.1.	Дополнительные сведения об использовании земельного участка	-
9.	Сведения о земельных участках (землях общего пользования, территории общего пользования), посредством которых обеспечивается доступ	Земли общего пользования
10.	Иные сведения	-

4. Пояснения к сведениям об уточняемом земельном участке с кадастровым номером 66:58:0104003:16 :

1.	-

Сведения об уточняемых земельных участках, необходимые для исправления реестровых ошибок в сведениях о местоположении их границ

1. Сведения о характерных точках границ уточняемого земельного участка с кадастровым номером 66:58:0104003:17 :

Система координат МСК-66 — Зона № 1

Обозначение характерных точек границ	Координаты, м: содержатся в Едином государственном реестре недвижимости X	Y	определены в результате выполнения комплексных кадастровых работ X	Y	Метод определения координат	Формулы, примененные для расчета средней квадратической погрешности определения координат характерных точек границ (Mt), с подставленными в такие формулы значениями и итоговые (вычисленные) значения Mt, м	Описание закрепления точки
1	2	3	4	5	6	7	8
498	-	-	400613.79	1491807.55	Аналитический метод	Mt = 0.10	-
497	-	-	400620.39	1491808.26	Аналитический метод	Mt = 0.10	-
496	-	-	400621.80	1491791.06	Аналитический метод	Mt = 0.10	-
495	-	-	400632.81	1491785.86	Аналитический метод	Mt = 0.10	-
494	-	-	400649.50	1491790.57	Аналитический метод	Mt = 0.10	-
579	-	-	400646.99	1491799.07	Аналитический метод	Mt = 0.10	-
580	-	-	400637.74	1491873.95	Аналитический метод	Mt = 0.10	-
581	-	-	400637.45	1491876.26	Аналитический метод	Mt = 0.10	-
582	-	-	400622.53	1491873.65	Аналитический метод	Mt = 0.10	-
583	-	-	400605.34	1491870.64	Аналитический метод	Mt = 0.10	-
584	-	-	400605.84	1491864.85	Аналитический метод	Mt = 0.10	-
545	-	-	400605.34	1491861.75	Аналитический метод	Mt = 0.10	-
544	-	-	400605.35	1491862.84	Аналитический метод	Mt = 0.10	-
540	-	-	400606.65	1491853.94	Аналитический метод	Mt = 0.10	-
539	-	-	400608.65	1491852.94	Аналитический метод	Mt = 0.10	-
538	-	-	400611.57	1491831.25	Аналитический метод	Mt = 0.10	-
498	-	-	400613.79	1491807.55	Аналитический метод	Mt = 0.10	-

2. Сведения о частях границ уточняемого земельного участка с кадастровым номером 66:58:0104003:17 :

Обозначение части границ: от т.	до т.	Горизонтальное проложение (S), м	Описание прохождения части границ	Сведения о согласовании местоположения границ (согласовано/спорное)
1	2	3	4	5
498	497	6.64	-	-
497	496	17.26	-	-
496	495	12.18	-	-
495	494	17.34	-	-
494	579	8.86	-	-
579	580	75.45	-	-
580	581	2.33	-	-
581	582	15.15	-	-
582	583	17.45	-	-
583	584	5.81	-	-
584	545	0.51	-	-
545	544	1.91	-	-
544	540	8.99	-	-
540	539	2.24	-	-
539	538	21.89	-	-
538	498	23.80	-	-

3. Сведения о характеристиках уточняемого земельного участка с кадастровым номером 66:58:0104003:17 :

№ п/п	Наименование характеристики	Значение характеристики
1	2	3
1.	Адрес земельного участка	-
1.1.	Сведения о местоположении земельного участка (при отсутствии адреса) в структурированном в соответствии с федеральной информационной адресной системой виде	Российская Федерация, 623116, Свердловская область, город Первоуральск, улица Пролетарская, дом 70
1.2.	Дополнительные сведения о местоположении земельного участка	Свердловская область, г. Первоуральск, ул. Пролетарская, д. 70
2.	Площадь земельного участка ± величина погрешности определения (вычисления) площади (P ± ΔP), м2	2626 ± 18
3.	Формула, примененная для расчета предельной допустимой погрешности определения площади земельного участка, с подставленными значениями и итоговые (вычисленные) значения (ΔP), м2	ΔP = 3.5*Mt*√P = 3.5*0.1*√2626 = 18
4.	Площадь земельного участка согласно сведениям Единого государственного реестра недвижимости (Ркад), м2	2626
5.	Оценка расхождения P и Ркад (P - Ркад), м2	-
6.	Предельные минимальный и максимальный размеры земельного участка (Рмин и Рмакс), м2	- -
7.	Кадастровый номер или иной государственный учетный номер (инвентарный) объекта недвижимости, расположенного на земельном участке	66:58:0104006:409 (многоквартирный дом)
8.	Вид (виды) разрешенного использования	под помещение узла связи
8.1.	Дополнительные сведения об использовании земельного участка	-

4. Пояснения к сведениям об уточняемом земельном участке с кадастровым номером 66:58:0104003:17 :

1.	-

Сведения об уточняемых земельных участках, необходимые для исправления реестровых ошибок в сведениях о местоположении их границ

1. Сведения о характерных точках границ уточняемого земельного участка с кадастровым номером 66:58:0104003:18 :

Система координат МСК-66 — Зона № 1

Обозначение характерных точек границ	Координаты, м: содержатся в Едином государственном реестре недвижимости X	Y	определены в результате выполнения комплексных кадастровых работ X	Y	Метод определения координат	Формулы, примененные для расчета средней квадратической погрешности определения координат характерных точек границ (Mt), с подставленными в такие формулы значениями и итоговые (вычисленные) значения Mt, м	Описание закрепления точки
1	2	3	4	5	6	7	8
239	-	-	400563.92	1491641.52	Аналитический метод	Mt = 0.10	-
240	-	-	400554.43	1491648.63	Аналитический метод	Mt = 0.10	-
241	-	-	400555.61	1491650.21	Аналитический метод	Mt = 0.10	-
242	-	-	400544.42	1491658.61	Аналитический метод	Mt = 0.10	-
243	-	-	400507.34	1491608.68	Аналитический метод	Mt = 0.10	-
244	-	-	400523.95	1491596.49	Аналитический метод	Mt = 0.10	-
245	-	-	400527.35	1491600.99	Аналитический метод	Mt = 0.10	-
246	-	-	400532.55	1491596.29	Аналитический метод	Mt = 0.10	-
247	-	-	400534.95	1491599.90	Аналитический метод	Mt = 0.10	-
248	-	-	400534.85	1491604.29	Аналитический метод	Mt = 0.10	-
239	-	-	400563.92	1491641.52	Аналитический метод	Mt = 0.10	-

2. Сведения о частях границ уточняемого земельного участка с кадастровым номером 66:58:0104003:18 :

Обозначение части границ: от т.	до т.	Горизонтальное проложение (S), м	Описание прохождения части границ	Сведения о согласовании местоположения границ (согласовано/спорное)
1	2	3	4	5
239	240	11.86	-	-
240	241	1.97	-	-
241	242	13.99	-	-
242	243	62.19	-	-
243	244	20.60	-	-
244	245	5.64	-	-
245	246	7.01	-	-
246	247	4.33	-	-
247	248	4.39	-	-
248	239	47.23	-	-

3. Сведения о характеристиках уточняемого земельного участка с кадастровым номером 66:58:0104003:18 :

№ п/п	Наименование характеристики	Значение характеристики
1	2	3
1.	Адрес земельного участка	-
1.1.	Сведения о местоположении земельного участка (при отсутствии адреса) в структурированном в соответствии с федеральной информационной адресной системой виде	Российская Федерация, 623116, Свердловская область, город Первоуральск, улица Пролетарская, дом 78
1.2.	Дополнительные сведения о местоположении земельного участка	Свердловская область, г. Первоуральск, ул. Пролетарская, д. 78
2.	Площадь земельного участка ± величина погрешности определения (вычисления) площади (P ± ΔP), м2	1533 ± 14
3.	Формула, примененная для расчета предельной допустимой погрешности определения площади земельного участка, с подставленными значениями и итоговые (вычисленные) значения (ΔP), м2	ΔP = 3.5*Mt*√P = 3.5*0.1*√1533 = 14
4.	Площадь земельного участка согласно сведениям Единого государственного реестра недвижимости (Ркад), м2	1533
5.	Оценка расхождения P и Ркад (P - Ркад), м2	-
6.	Предельные минимальный и максимальный размеры земельного участка (Рмин и Рмакс), м2	- -
7.	Кадастровый номер или иной государственный учетный номер (инвентарный) объекта недвижимости, расположенного на земельном участке	66:58:0104006:433 (многоквартирный дом)
8.	Вид (виды) разрешенного использования	Под жилой дом с магазином
8.1.	Дополнительные сведения об использовании земельного участка	-
9.	Сведения о земельных участках (землях общего пользования, территории общего пользования), посредством которых обеспечивается доступ	Земли общего пользования
10.	Иные сведения	-

4. Пояснения к сведениям об уточняемом земельном участке с кадастровым номером 66:58:0104003:18 :

1.	-

Сведения об уточняемых земельных участках, необходимые для исправления реестровых ошибок в сведениях о местоположении их границ

1. Сведения о характерных точках границ уточняемого земельного участка с кадастровым номером 66:58:0104003:24 :

Система координат МСК-66 — Зона № 1

Обозначение характерных точек границ	Координаты, м: содержатся в Едином государственном реестре недвижимости X	Y	определены в результате выполнения комплексных кадастровых работ X	Y	Метод определения координат	Формулы, примененные для расчета средней квадратической погрешности определения координат характерных точек границ (Mt), с подставленными в такие формулы значениями и итоговые (вычисленные) значения Mt, м	Описание закрепления точки
1	2	3	4	5	6	7	8
239	-	-	400563.92	1491641.52	Аналитический метод	Mt = 0.10	-
240	-	-	400554.43	1491648.63	Аналитический метод	Mt = 0.10	-
241	-	-	400555.61	1491650.21	Аналитический метод	Mt = 0.10	-
242	-	-	400544.42	1491658.61	Аналитический метод	Mt = 0.10	-
297	-	-	400552.61	1491684.07	Аналитический метод	Mt = 0.10	-
298	-	-	400558.14	1491683.20	Аналитический метод	Mt = 0.10	-
299	-	-	400559.90	1491682.92	Аналитический метод	Mt = 0.10	-
300	-	-	400581.96	1491665.30	Аналитический метод	Mt = 0.10	-
239	-	-	400563.92	1491641.52	Аналитический метод	Mt = 0.10	-

2. Сведения о частях границ уточняемого земельного участка с кадастровым номером 66:58:0104003:24 :

Обозначение части границ: от т.	до т.	Горизонтальное проложение (S), м	Описание прохождения части границ	Сведения о согласовании местоположения границ (согласовано/спорное)
1	2	3	4	5
239	240	11.86	-	-
240	241	1.97	-	-
241	242	13.99	-	-
242	297	26.74	-	-
297	298	5.60	-	-
298	299	1.78	-	-
299	300	28.23	-	-
300	239	29.85	-	-

3. Сведения о характеристиках уточняемого земельного участка с кадастровым номером 66:58:0104003:24 :

№ п/п	Наименование характеристики	Значение характеристики
1	2	3
1.	Адрес земельного участка	-
1.1.	Сведения о местоположении земельного участка (при отсутствии адреса) в структурированном в соответствии с федеральной информационной адресной системой виде	Российская Федерация, 623116, Свердловская область, город Первоуральск, улица Пролетарская, дом 78
1.2.	Дополнительные сведения о местоположении земельного участка	Свердловская область, г. Первоуральск, ул. Пролетарская, д. 78
2.	Площадь земельного участка ± величина погрешности определения (вычисления) площади (P ± ΔP), м2	886 ± 10
3.	Формула, примененная для расчета предельной допустимой погрешности определения площади земельного участка, с подставленными значениями и итоговые (вычисленные) значения (ΔP), м2	ΔP = 3.5*Mt*√P = 3.5*0.1*√886 = 10
4.	Площадь земельного участка согласно сведениям Единого государственного реестра недвижимости (Ркад), м2	886
5.	Оценка расхождения P и Ркад (P - Ркад), м2	-
6.	Предельные минимальный и максимальный размеры земельного участка (Рмин и Рмакс), м2	- -
7.	Кадастровый номер или иной государственный учетный номер (инвентарный) объекта недвижимости, расположенного на земельном участке	66:58:0104006:433 (многоквартирный дом)
8.	Вид (виды) разрешенного использования	для торговой деятельности
8.1.	Дополнительные сведения об использовании земельного участка	-
9.	Сведения о земельных участках (землях общего пользования, территории общего пользования), посредством которых обеспечивается доступ	Земли общего пользования
10.	Иные сведения	-

4. Пояснения к сведениям об уточняемом земельном участке с кадастровым номером 66:58:0104003:24 :

1.	-

Сведения об уточняемых земельных участках, необходимые для исправления реестровых ошибок в сведениях о местоположении их границ

1. Сведения о характерных точках границ уточняемого земельного участка с кадастровым номером 66:58:0104003:25 :

Система координат МСК-66 — Зона № 1

Обозначение характерных точек границ	Координаты, м: содержатся в Едином государственном реестре недвижимости X	Y	определены в результате выполнения комплексных кадастровых работ X	Y	Метод определения координат	Формулы, примененные для расчета средней квадратической погрешности определения координат характерных точек границ (Mt), с подставленными в такие формулы значениями и итоговые (вычисленные) значения Mt, м	Описание закрепления точки
1	2	3	4	5	6	7	8
674	-	-	400640.23	1491968.17	Аналитический метод	Mt = 0.10	-
675	-	-	400635.41	1491968.58	Аналитический метод	Mt = 0.10	-
676	-	-	400626.58	1491968.42	Аналитический метод	Mt = 0.10	-
677	-	-	400602.27	1491967.51	Аналитический метод	Mt = 0.10	-
678	-	-	400580.15	1491967.37	Аналитический метод	Mt = 0.10	-
679	-	-	400572.25	1491968.17	Аналитический метод	Mt = 0.10	-
680	-	-	400560.76	1491967.80	Аналитический метод	Mt = 0.10	-
681	-	-	400557.09	1491966.20	Аналитический метод	Mt = 0.10	-
682	-	-	400548.44	1491965.75	Аналитический метод	Mt = 0.10	-
683	-	-	400546.89	1491965.61	Аналитический метод	Mt = 0.10	-
684	-	-	400548.89	1491941.22	Аналитический метод	Mt = 0.10	-
628	-	-	400549.88	1491941.29	Аналитический метод	Mt = 0.10	-
629	-	-	400566.17	1491942.57	Аналитический метод	Mt = 0.10	-
630	-	-	400576.66	1491942.22	Аналитический метод	Mt = 0.10	-
631	-	-	400581.19	1491942.21	Аналитический метод	Mt = 0.10	-
632	-	-	400594.05	1491942.26	Аналитический метод	Mt = 0.10	-
633	-	-	400616.98	1491942.28	Аналитический метод	Mt = 0.10	-
659	-	-	400627.57	1491941.41	Аналитический метод	Mt = 0.10	-
660	-	-	400628.30	1491942.30	Аналитический метод	Mt = 0.10	-
661	-	-	400632.28	1491942.02	Аналитический метод	Mt = 0.10	-
685	-	-	400644.17	1491941.98	Аналитический метод	Mt = 0.10	-
686	-	-	400643.01	1491952.31	Аналитический метод	Mt = 0.10	-
687	-	-	400640.54	1491952.11	Аналитический метод	Mt = 0.10	-
674	-	-	400640.23	1491968.17	Аналитический метод	Mt = 0.10	-

2. Сведения о частях границ уточняемого земельного участка с кадастровым номером 66:58:0104003:25 :

Обозначение части границ: от т.	до т.	Горизонтальное проложение (S), м	Описание прохождения части границ	Сведения о согласовании местоположения границ (согласовано/спорное)
1	2	3	4	5
674	675	4.84	-	-
675	676	8.83	-	-
676	677	24.33	-	-
677	678	22.12	-	-
678	679	7.94	-	-
679	680	11.50	-	-
680	681	4.00	-	-
681	682	8.66	-	-
682	683	1.56	-	-
683	684	24.47	-	-
684	628	0.99	-	-
628	629	16.34	-	-
629	630	10.50	-	-
630	631	4.53	-	-
631	632	12.86	-	-
632	633	22.93	-	-
633	659	10.63	-	-
659	660	1.15	-	-
660	661	3.99	-	-
661	685	11.89	-	-
685	686	10.39	-	-
686	687	2.48	-	-
687	674	16.06	-	-

3. Сведения о характеристиках уточняемого земельного участка с кадастровым номером 66:58:0104003:25 :

№ п/п	Наименование характеристики	Значение характеристики
1	2	3
1.	Адрес земельного участка	-
1.1.	Сведения о местоположении земельного участка (при отсутствии адреса) в структурированном в соответствии с федеральной информационной адресной системой виде	Российская Федерация, 623116, Свердловская область, город Первоуральск, улица Пролетарская, дом 60
1.2.	Дополнительные сведения о местоположении земельного участка	Свердловская область, г. Первоуральск, ул. Пролетарская, д. 60
2.	Площадь земельного участка ± величина погрешности определения (вычисления) площади (Р ± ΔР), м2	2396 ± 17
3.	Формула, примененная для расчета предельной допустимой погрешности определения площади земельного участка, с подставленными значениями и итоговые (вычисленные) значения (ΔР), м2	ΔР = 3.5*Mt*√P = 3.5*0.1*√2396 = 17
4.	Площадь земельного участка согласно сведениям Единого государственного реестра недвижимости (Ркад), м2	2380
5.	Оценка расхождения Р и Ркад (Р - Ркад), м2	16
6.	Предельные минимальный и максимальный размеры земельного участка (Рмин и Рмакс), м2	600 1500
7.	Кадастровый номер или иной государственный учетный номер (инвентарный) объекта недвижимости, расположенного на земельном участке	66:58:0104006:394
8.	Вид (виды) разрешенного использования	для индивидуального жилищного строительства
8.1.	Дополнительные сведения об использовании земельного участка	-
9.	Сведения о земельных участках (землях общего пользования, территории общего пользования), посредством которых обеспечивается доступ	Земли общего пользования
10.	Иные сведения	-

4. Пояснения к сведениям об уточняемом земельном участке с кадастровым номером 66:58:0104003:25 :

1.	-

Сведения об уточняемых земельных участках, необходимые для исправления реестровых ошибок в сведениях о местоположении их границ

1. Сведения о характерных точках границ уточняемого земельного участка с кадастровым номером 66:58:0104003:27 :

Система координат МСК-66 — Зона № 1

Обозначение характерных точек границ	Координаты, м: содержатся в Едином государственном реестре недвижимости X	Y	определены в результате выполнения комплексных кадастровых работ X	Y	Метод определения координат	Формулы, примененные для расчета средней квадратической погрешности определения координат характерных точек границ (Mt), с подставленными в такие формулы значениями и итоговые (вычисленные) значения Mt, м	Описание закрепления точки
1	2	3	4	5	6	7	8
377	-	-	400512.74	1491789.17	Аналитический метод	Mt = 0.10	-
352	-	-	400500.90	1491788.81	Аналитический метод	Mt = 0.10	-
353	-	-	400496.16	1491788.66	Аналитический метод	Mt = 0.10	-
354	-	-	400485.92	1491788.80	Аналитический метод	Mt = 0.10	-
404	-	-	400488.79	1491816.76	Аналитический метод	Mt = 0.10	-
405	-	-	400507.67	1491814.85	Аналитический метод	Mt = 0.10	-
406	-	-	400508.33	1491813.10	Аналитический метод	Mt = 0.10	-
407	-	-	400529.84	1491813.44	Аналитический метод	Mt = 0.10	-
408	-	-	400530.04	1491808.53	Аналитический метод	Mt = 0.10	-
409	-	-	400530.73	1491800.34	Аналитический метод	Mt = 0.10	-
410	-	-	400530.92	1491797.92	Аналитический метод	Mt = 0.10	-
411	-	-	400531.21	1491792.43	Аналитический метод	Mt = 0.10	-
376	-	-	400531.31	1491788.93	Аналитический метод	Mt = 0.10	-
377	-	-	400512.74	1491789.17	Аналитический метод	Mt = 0.10	-

2. Сведения о частях границ уточняемого земельного участка с кадастровым номером 66:58:0104003:27 :

Обозначение части границ: от т.	до т.	Горизонтальное проложение (S), м	Описание прохождения части границ	Сведения о согласовании местоположения границ (согласовано/спорное)
1	2	3	4	5
377	352	11.85	-	-
352	353	4.74	-	-
353	354	10.24	-	-
354	404	28.11	-	-
404	405	18.98	-	-
405	406	1.87	-	-

Сведения об уточняемых земельных участках, необходимые для исправления реестровых ошибок в сведениях о местоположении их границ

1. Сведения о характерных точках границ уточняемого земельного участка с кадастровым номером 66:58:0104003:36 :

Система координат МСК-66 — Зона № 1

Обозначение характерных точек границ	Координаты, м: содержатся в Едином государственном реестре недвижимости X	Y	определены в результате выполнения комплексных кадастровых работ X	Y	Метод определения координат	Формулы, примененные для расчета средней квадратической погрешности определения координат характерных точек границ (Mt), с подставленными в такие формулы значениями и итоговые (вычисленные) значения Mt, м	Описание закрепления точки
1	2	3	4	5	6	7	8
715	-	-	400603.47	1492018.76	Аналитический метод	Mt = 0.10	-
716	-	-	400560.80	1492022.35	Аналитический метод	Mt = 0.10	-
717	-	-	400553.49	1492021.75	Аналитический метод	Mt = 0.10	-
718	-	-	400542.96	1492020.88	Аналитический метод	Mt = 0.10	-
719	-	-	400543.64	1492012.32	Аналитический метод	Mt = 0.10	-
720	-	-	400544.39	1492012.38	Аналитический метод	Mt = 0.10	-
721	-	-	400545.29	1492001.18	Аналитический метод	Mt = 0.10	-
713	-	-	400546.15	1492001.21	Аналитический метод	Mt = 0.10	-
712	-	-	400559.21	1492001.92	Аналитический метод	Mt = 0.10	-
711	-	-	400559.29	1492000.50	Аналитический метод	Mt = 0.10	-
710	-	-	400565.85	1491997.21	Аналитический метод	Mt = 0.10	-
709	-	-	400575.63	1491996.23	Аналитический метод	Mt = 0.10	-
708	-	-	400603.03	1491992.97	Аналитический метод	Mt = 0.10	-
715	-	-	400603.47	1492018.76	Аналитический метод	Mt = 0.10	-

2. Сведения о частях границ уточняемого земельного участка с кадастровым номером 66:58:0104003:36 :

Обозначение части границ: от т.	до т.	Горизонтальное проложение (S), м	Описание прохождения части границ	Сведения о согласовании местоположения границ (согласовано/спорное)
1	2	3	4	5
715	716	42.82	-	-
716	717	7.33	-	-
717	718	10.57	-	-
718	719	8.59	-	-
719	720	0.75	-	-
720	721	11.24	-	-

2. Сведения о частях границ уточняемого земельного участка с кадастровым номером 66:58:0104003:44 :

Обозначение части границ: от т.	до т.	Горизонтальное проложение (S), м	Описание прохождения части границ	Сведения о согласовании местоположения границ (согласовано/спорное)
1	2	3	4	5
453	454	9.19	-	-
454	553	20.72	-	-
553	554	16.40	-	-
554	555	23.34	-	-
555	556	4.80	-	-
556	557	7.96	-	-
557	558	6.16	-	-
558	559	9.21	-	-
559	560	3.64	-	-
560	561	4.11	-	-
561	562	19.83	-	-
562	563	2.76	-	-
563	526	1.58	-	-
526	527	43.16	-	-
527	528	17.03	-	-
528	466	10.21	-	-
466	467	14.55	-	-
467	453	20.16	-	-

3. Сведения о характеристиках уточняемого земельного участка с кадастровым номером 66:58:0104003:44 :

№ п/п	Наименование характеристики	Значение характеристики
1	2	3
1.	Адрес земельного участка	-
1.1.	Сведения о местоположении земельного участка (при отсутствии адреса) в структурированном в соответствии с федеральной информационной адресной системой виде	Российская Федерация, 623116, Свердловская область, город Первоуральск, улица Пролетарская, дом 51
1.2.	Дополнительные сведения о местоположении земельного участка	Свердловская область, г. Первоуральск, ул. Пролетарская, д. 51
2.	Площадь земельного участка ± величина погрешности определения (вычисления) площади (Р ± ΔР), м2	2040 ± 16
3.	Формула, примененная для расчета предельной допустимой погрешности определения площади земельного участка, с подставленными значениями и итоговые (вычисленные) значения (ΔР), м2	ΔР = 3.5*Mt*√P = 3.5*0.1*√2040 = 16
4.	Площадь земельного участка согласно сведениям Единого государственного реестра недвижимости (Ркад), м2	2024
5.	Оценка расхождения Р и Ркад (Р - Ркад), м2	16
6.	Предельные минимальный и максимальный размеры земельного участка (Рмин и Рмакс), м2	600 1500
7.	Кадастровый номер или иной государственный учетный номер (инвентарный) объекта недвижимости, расположенного на земельном участке	66:58:0104003:426

2. Сведения о частях границ уточняемого земельного участка с кадастровым номером 66:58:0104003:36 :

Обозначение части границ: от т.	до т.	Горизонтальное проложение (S), м	Описание прохождения части границ	Сведения о согласовании местоположения границ (согласовано/спорное)
1	2	3	4	5
721	713	0.86	-	-
713	712	13.08	-	-
712	711	1.42	-	-
711	710	7.34	-	-
710	709	9.83	-	-
709	708	27.59	-	-
708	715	25.79	-	-

3. Сведения о характеристиках уточняемого земельного участка с кадастровым номером 66:58:0104003:36 :

№ п/п	Наименование характеристики	Значение характеристики
1	2	3
1.	Адрес земельного участка	-
1.1.	Сведения о местоположении земельного участка (при отсутствии адреса) в структурированном в соответствии с федеральной информационной адресной системой виде	Российская Федерация, 623116, Свердловская область, город Первоуральск, улица Пролетарская, дом 56
1.2.	Дополнительные сведения о местоположении земельного участка	Свердловская область, г. Первоуральск, ул. Пролетарская, д. 56
2.	Площадь земельного участка ± величина погрешности определения (вычисления) площади (Р ± ΔР), м2	1399 ± 13
3.	Формула, примененная для расчета предельной допустимой погрешности определения площади земельного участка, с подставленными значениями и итоговые (вычисленные) значения (ΔР), м2	ΔР = 3.5*Mt*√P = 3.5*0.1*√1399 = 13
4.	Площадь земельного участка согласно сведениям Единого государственного реестра недвижимости (Ркад), м2	1397
5.	Оценка расхождения Р и Ркад (Р - Ркад), м2	2
6.	Предельные минимальный и максимальный размеры земельного участка (Рмин и Рмакс), м2	600 1500
7.	Кадастровый номер или иной государственный учетный номер (инвентарный) объекта недвижимости, расположенного на земельном участке	66:58:0104006:389
8.	Вид (виды) разрешенного использования	для индивидуального жилья
8.1.	Дополнительные сведения об использовании земельного участка	-
9.	Сведения о земельных участках (землях общего пользования, территории общего пользования), посредством которых обеспечивается доступ	Земли общего пользования
10.	Иные сведения	-

4. Пояснения к сведениям об уточняемом земельном участке с кадастровым номером 66:58:0104003:36 :

1.	-

3. Сведения о характеристиках уточняемого земельного участка с кадастровым номером 66:58:0104003:44 :

№ п/п	Наименование характеристики	Значение характеристики
1	2	3
8.	Вид (виды) разрешенного использования	под индивидуальное жилищное строительство
8.1.	Дополнительные сведения об использовании земельного участка	-
9.	Сведения о земельных участках (землях общего пользования, территории общего пользования), посредством которых обеспечивается доступ	Земли общего пользования
10.	Иные сведения	-

4. Пояснения к сведениям об уточняемом земельном участке с кадастровым номером 66:58:0104003:44 :

1.	-

2. Сведения о частях границ уточняемого земельного участка с кадастровым номером 66:58:0104003:27 :

Обозначение части границ: от т.	до т.	Горизонтальное проложение (S), м	Описание прохождения части границ	Сведения о согласовании местоположения границ (согласовано/спорное)
1	2	3	4	5
406	407	21.51	-	-
407	408	4.91	-	-
408	409	8.22	-	-
409	410	2.43	-	-
410	411	5.50	-	-
411	376	3.50	-	-
376	377	18.57	-	-

3. Сведения о характеристиках уточняемого земельного участка с кадастровым номером 66:58:0104003:27 :

№ п/п	Наименование характеристики	Значение характеристики
1	2	3
1.	Адрес земельного участка	-
1.1.	Сведения о местоположении земельного участка (при отсутствии адреса) в структурированном в соответствии с федеральной информационной адресной системой виде	Российская Федерация, 623116, Свердловская область, город Первоуральск, улица Пролетарская, дом 57А
1.2.	Дополнительные сведения о местоположении земельного участка	Свердловская область, г. Первоуральск, ул. Пролетарская, д. 57А
2.	Площадь земельного участка ± величина погрешности определения (вычисления) площади (Р ± ΔР), м2	1106 ± 12
3.	Формула, примененная для расчета предельной допустимой погрешности определения площади земельного участка, с подставленными значениями и итоговые (вычисленные) значения (ΔР), м2	ΔР = 3.5*Mt*√P = 3.5*0.1*√1106 = 12
4.	Площадь земельного участка согласно сведениям Единого государственного реестра недвижимости (Ркад), м2	1094
5.	Оценка расхождения Р и Ркад (Р - Ркад), м2	12
6.	Предельные минимальный и максимальный размеры земельного участка (Рмин и Рмакс), м2	600 1500
7.	Кадастровый номер или иной государственный учетный номер (инвентарный) объекта недвижимости, расположенного на земельном участке	66:58:0104006:390
8.	Вид (виды) разрешенного использования	для индивидуального жилищного строительства
8.1.	Дополнительные сведения об использовании земельного участка	-
9.	Сведения о земельных участках (землях общего пользования, территории общего пользования), посредством которых обеспечивается доступ	Земли общего пользования
10.	Иные сведения	-

4. Пояснения к сведениям об уточняемом земельном участке с кадастровым номером 66:58:0104003:27 :

1.	-

Сведения об уточняемых земельных участках, необходимые для исправления реестровых ошибок в сведениях о местоположении их границ

1. Сведения о характерных точках границ уточняемого земельного участка с кадастровым номером 66:58:0104003:44 :

Система координат МСК-66 — Зона № 1

Обозначение характерных точек границ	Координаты, м: содержатся в Едином государственном реестре недвижимости X	Y	определены в результате выполнения комплексных кадастровых работ X	Y	Метод определения координат	Формулы, примененные для расчета средней квадратической погрешности определения координат характерных точек границ (Mt), с подставленными в такие формулы значениями и итоговые (вычисленные) значения Mt, м	Описание закрепления точки
1	2	3	4	5	6	7	8
453	-	-	400430.16	1491924.32	Аналитический метод	Mt = 0.10	-
454	-	-	400430.14	1491933.51	Аналитический метод	Mt = 0.10	-
553	-	-	400450.83	1491934.53	Аналитический метод	Mt = 0.10	-
554	-	-	400467.06	1491936.89	Аналитический метод	Mt = 0.10	-
555	-	-	400490.21	1491939.87	Аналитический метод	Mt = 0.10	-
556	-	-	400495.00	1491940.21	Аналитический метод	Mt = 0.10	-
557	-	-	400502.95	1491940.60	Аналитический метод	Mt = 0.10	-
558	-	-	400509.11	1491940.84	Аналитический метод	Mt = 0.10	-
559	-	-	400518.31	1491941.19	Аналитический метод	Mt = 0.10	-
560	-	-	400521.93	1491941.56	Аналитический метод	Mt = 0.10	-
561	-	-	400522.30	1491937.47	Аналитический метод	Mt = 0.10	-
562	-	-	400523.40	1491917.67	Аналитический метод	Mt = 0.10	-
563	-	-	400523.55	1491914.91	Аналитический метод	Mt = 0.10	-
526	-	-	400521.97	1491914.81	Аналитический метод	Mt = 0.10	-
527	-	-	400478.87	1491912.48	Аналитический метод	Mt = 0.10	-
528	-	-	400461.84	1491912.35	Аналитический метод	Mt = 0.10	-
466	-	-	400451.71	1491911.09	Аналитический метод	Mt = 0.10	-
467	-	-	400450.28	1491925.57	Аналитический метод	Mt = 0.10	-
453	-	-	400430.16	1491924.32	Аналитический метод	Mt = 0.10	-

Сведения об уточняемых земельных участках, необходимые для исправления реестровых ошибок в сведениях о местоположении их границ

1. Сведения о характерных точках границ уточняемого земельного участка с кадастровым номером 66:58:0104003:52 :

Система координат МСК-66 — Зона № 1

Обозначение характерных точек границ	Координаты, м: содержатся в Едином государственном реестре недвижимости X	Y	определены в результате выполнения комплексных кадастровых работ X	Y	Метод определения координат	Формулы, примененные для расчета средней квадратической погрешности определения координат характерных точек границ (Mt), с подставленными в такие формулы значениями и итоговые (вычисленные) значения Mt, м	Описание закрепления точки
1	2	3	4	5	6	7	8
628	-	-	400549.88	1491941.29	Аналитический метод	Mt = 0.10	-
629	-	-	400566.17	1491942.57	Аналитический метод	Mt = 0.10	-
630	-	-	400576.66	1491942.22	Аналитический метод	Mt = 0.10	-
631	-	-	400581.19	1491942.21	Аналитический метод	Mt = 0.10	-
632	-	-	400594.05	1491942.26	Аналитический метод	Mt = 0.10	-
633	-	-	400616.98	1491942.28	Аналитический метод	Mt = 0.10	-
634	-	-	400615.71	1491917.18	Аналитический метод	Mt = 0.10	-
589	-	-	400612.42	1491916.66	Аналитический метод	Mt = 0.10	-
590	-	-	400605.45	1491915.80	Аналитический метод	Mt = 0.10	-
591	-	-	400582.90	1491916.42	Аналитический метод	Mt = 0.10	-
592	-	-	400580.15	1491916.62	Аналитический метод	Mt = 0.10	-
593	-	-	400569.28	1491917.57	Аналитический метод	Mt = 0.10	-
594	-	-	400561.97	1491917.50	Аналитический метод	Mt = 0.10	-
595	-	-	400561.35	1491917.02	Аналитический метод	Mt = 0.10	-
596	-	-	400553.28	1491916.97	Аналитический метод	Mt = 0.10	-
635	-	-	400552.11	1491916.97	Аналитический метод	Mt = 0.10	-
628	-	-	400549.88	1491941.29	Аналитический метод	Mt = 0.10	-

2. Сведения о частях границ уточняемого земельного участка с кадастровым номером 66:58:0104003:52 :

Обозначение части границ: от т.	до т.	Горизонтальное проложение (S), м	Описание прохождения части границ	Сведения о согласовании местоположения границ (согласовано/спорное)
1	2	3	4	5
628	629	16.34	-	-
629	630	10.50	-	-

2. Сведения о частях границ уточняемого земельного участка с кадастровым номером 66:58:0104003:52 :

Обозначение части границ		Горизонтальное проложение (S), м	Описание прохождения части границ	Сведения о согласовании местоположения границ (согласовано/спорное)
от т.	до т.			
1	2	3	4	5
630	631	4.53	-	-
631	632	12.86	-	-
632	633	22.93	-	-
633	634	25.13	-	-
634	589	3.33	-	-
589	590	7.02	-	-
590	591	22.56	-	-
591	592	2.76	-	-
592	593	10.91	-	-
593	594	7.31	-	-
594	595	0.78	-	-
595	596	8.07	-	-
596	635	1.17	-	-
635	628	24.42	-	-

3. Сведения о характеристиках уточняемого земельного участка с кадастровым номером 66:58:0104003:52 :

№ п/п	Наименование характеристики	Значение характеристики
1	2	3
1.	Адрес земельного участка	-
1.1.	Сведения о местоположении земельного участка (при отсутствии адреса) в структурированном в соответствии с федеральной информационной адресной системой виде	Российская Федерация, 623116, Свердловская область, город Первоуральск, улица Пролетарская, дом 62
1.2.	Дополнительные сведения о местоположении земельного участка	Свердловская область, г. Первоуральск, ул. Пролетарская, д. 62
2.	Площадь земельного участка ± величина погрешности определения (вычисления) площади (Р ± ΔР), м2	1669 ± 14
3.	Формула, примененная для расчета предельной допустимой погрешности определения площади земельного участка, с подставленными значениями и итоговые (вычисленные) значения (ΔР), м2	ΔР = 3.5*Mt*√P = 3.5*0.1*√1669 = 14
4.	Площадь земельного участка согласно сведениям Единого государственного реестра недвижимости (Ркад), м2	1656
5.	Оценка расхождения Р и Ркад (Р - Ркад), м2	13
6.	Предельные минимальный и максимальный размеры земельного участка (Рмин и Рмакс), м2	600 1500
7.	Кадастровый номер или иной государственный учетный номер (инвентарный) объекта недвижимости, расположенного на земельном участке	66:58:0104003:299
8.	Вид (виды) разрешенного использования	для индивидуального жилищного строительства
8.1.	Дополнительные сведения об использовании земельного участка	-

3. Сведения о характеристиках уточняемого земельного участка с кадастровым номером 66:58:0104003:52 :

№ п/п	Наименование характеристики	Значение характеристики
1	2	3
9.	Сведения о земельных участках (землях общего пользования, территории общего пользования), посредством которых обеспечивается доступ	Земли общего пользования
10.	Иные сведения	-

4. Пояснения к сведениям об уточняемом земельном участке с кадастровым номером 66:58:0104003:52 :

1.	-

Сведения об уточняемых земельных участках, необходимые для исправления реестровых ошибок в сведениях о местоположении их границ

1. Сведения о характерных точках границ уточняемого земельного участка с кадастровым номером 66:58:0104003:54 :

Система координат МСК-66 — Зона № 1

Обозначение характерных точек границ	Координаты, м: содержатся в Едином государственном реестре недвижимости X	Y	определены в результате выполнения комплексных кадастровых работ X	Y	Метод определения координат	Формулы, примененные для расчета средней квадратической погрешности определения координат характерных точек границ (Mt), с подставленными в такие формулы значениями и итоговые (вычисленные) значения Mt, м	Описание закрепления точки
1	2	3	4	5	6	7	8
675	-	-	400635.41	1491968.58	Аналитический метод	Mt = 0.10	-
696	-	-	400635.79	1491982.74	Аналитический метод	Mt = 0.10	-
697	-	-	400593.34	1491983.69	Аналитический метод	Mt = 0.10	-
698	-	-	400588.83	1491984.24	Аналитический метод	Mt = 0.10	-
699	-	-	400588.90	1491985.23	Аналитический метод	Mt = 0.10	-
700	-	-	400566.91	1491985.74	Аналитический метод	Mt = 0.10	-
701	-	-	400565.26	1491986.72	Аналитический метод	Mt = 0.10	-
702	-	-	400561.63	1491987.39	Аналитический метод	Mt = 0.10	-
703	-	-	400555.22	1491987.00	Аналитический метод	Mt = 0.10	-
704	-	-	400547.08	1491986.38	Аналитический метод	Mt = 0.10	-
682	-	-	400548.44	1491965.75	Аналитический метод	Mt = 0.10	-
681	-	-	400557.09	1491966.20	Аналитический метод	Mt = 0.10	-
680	-	-	400560.76	1491967.80	Аналитический метод	Mt = 0.10	-
679	-	-	400572.25	1491968.17	Аналитический метод	Mt = 0.10	-
678	-	-	400580.15	1491967.37	Аналитический метод	Mt = 0.10	-
677	-	-	400602.27	1491967.51	Аналитический метод	Mt = 0.10	-
676	-	-	400626.58	1491968.42	Аналитический метод	Mt = 0.10	-
675	-	-	400635.41	1491968.58	Аналитический метод	Mt = 0.10	-

2. Сведения о частях границ уточняемого земельного участка с кадастровым номером 66:58:0104003:54 :

Обозначение части границ		Горизонтальное проложение (S), м	Описание прохождения части границ	Сведения о согласовании местоположения границ (согласовано/спорное)
от т.	до т.			
1	2	3	4	5
675	696	14.17	-	-
696	697	42.46	-	-
697	698	4.54	-	-
698	699	0.99	-	-
699	700	22.00	-	-
700	701	1.92	-	-
701	702	3.69	-	-
702	703	6.42	-	-
703	704	8.16	-	-
704	682	20.67	-	-
682	681	8.66	-	-
681	680	4.00	-	-
680	679	11.50	-	-
679	678	7.94	-	-
678	677	22.12	-	-
677	676	24.33	-	-
676	675	8.83	-	-

3. Сведения о характеристиках уточняемого земельного участка с кадастровым номером 66:58:0104003:54 :

№ п/п	Наименование характеристики	Значение характеристики
1	2	3
1.	Адрес земельного участка	-
1.1.	Сведения о местоположении земельного участка (при отсутствии адреса) в структурированном в соответствии с федеральной информационной адресной системой виде	Российская Федерация, 623116, Свердловская область, город Первоуральск, улица Пролетарская, дом 58
1.2.	Дополнительные сведения о местоположении земельного участка	Свердловская область, г. Первоуральск, ул. Пролетарская, д. 58
2.	Площадь земельного участка ± величина погрешности определения (вычисления) площади (Р ± ΔР), м2	1494 ± 14
3.	Формула, примененная для расчета предельной допустимой погрешности определения площади земельного участка, с подставленными значениями и итоговые (вычисленные) значения (ΔР), м2	ΔР = 3.5*Mt*√P = 3.5*0.1*√1494 = 14
4.	Площадь земельного участка согласно сведениям Единого государственного реестра недвижимости (Ркад), м2	1496
5.	Оценка расхождения Р и Ркад (Р - Ркад), м2	2
6.	Предельные минимальный и максимальный размеры земельного участка (Рмин и Рмакс), м2	600 1500
7.	Кадастровый номер или иной государственный учетный номер (инвентарный) объекта недвижимости, расположенного на земельном участке	66:58:0104006:391
8.	Вид (виды) разрешенного использования	индивидуальная жилая застройка

3. Сведения о характеристиках уточняемого земельного участка с кадастровым номером 66:58:0104003:54 :

№ п/п	Наименование характеристики	Значение характеристики
1	2	3
8.1.	Дополнительные сведения об использовании земельного участка	-
9.	Сведения о земельных участках (землях общего пользования, территории общего пользования), посредством которых обеспечивается доступ	Земли общего пользования
10.	Иные сведения	-

4. Пояснения к сведениям об уточняемом земельном участке с кадастровым номером 66:58:0104003:54 :

1.	-

Сведения об уточняемых земельных участках, необходимые для исправления реестровых ошибок в сведениях о местоположении их границ

1. Сведения о характерных точках границ уточняемого земельного участка с кадастровым номером 66:58:0104003:55 :

Система координат МСК-66 — Зона № 1

Обозначение характерных точек границ	Координаты, м: содержатся в Едином государственном реестре недвижимости X	Y	определены в результате выполнения комплексных кадастровых работ X	Y	Метод определения координат	Формулы, примененные для расчета средней квадратической погрешности определения координат характерных точек границ (Mt), с подставленными в такие формулы значениями и итоговые (вычисленные) значения Mt, м	Описание закрепления точки
1	2	3	4	5	6	7	8
674	-	-	400640.23	1491968.17	Аналитический метод	Mt = 0.10	-
705	-	-	400641.39	1491982.77	Аналитический метод	Mt = 0.10	-
706	-	-	400641.18	1491992.06	Аналитический метод	Mt = 0.10	-
707	-	-	400624.33	1491991.58	Аналитический метод	Mt = 0.10	-
708	-	-	400603.03	1491992.97	Аналитический метод	Mt = 0.10	-
709	-	-	400575.63	1491996.23	Аналитический метод	Mt = 0.10	-
710	-	-	400565.85	1491997.21	Аналитический метод	Mt = 0.10	-
711	-	-	400559.29	1492000.50	Аналитический метод	Mt = 0.10	-
712	-	-	400559.21	1492001.92	Аналитический метод	Mt = 0.10	-
713	-	-	400546.15	1492001.21	Аналитический метод	Mt = 0.10	-
714	-	-	400546.64	1491993.42	Аналитический метод	Mt = 0.10	-
704	-	-	400547.08	1491986.38	Аналитический метод	Mt = 0.10	-
703	-	-	400555.22	1491987.00	Аналитический метод	Mt = 0.10	-
702	-	-	400561.63	1491987.39	Аналитический метод	Mt = 0.10	-
701	-	-	400565.26	1491986.72	Аналитический метод	Mt = 0.10	-
700	-	-	400566.91	1491985.74	Аналитический метод	Mt = 0.10	-
699	-	-	400588.90	1491985.23	Аналитический метод	Mt = 0.10	-
698	-	-	400588.83	1491984.24	Аналитический метод	Mt = 0.10	-
697	-	-	400593.34	1491983.69	Аналитический метод	Mt = 0.10	-
696	-	-	400635.79	1491982.74	Аналитический метод	Mt = 0.10	-
675	-	-	400635.41	1491968.58	Аналитический метод	Mt = 0.10	-
674	-	-	400640.23	1491968.17	Аналитический метод	Mt = 0.10	-

2. Сведения о частях границ уточняемого земельного участка с кадастровым номером 66:58:0104003:55 :

Обозначение части границ		Горизонтальное проложение (S), м	Описание прохождения части границ	Сведения о согласовании местоположения границ (согласовано/спорное)
от т.	до т.			
1	2	3	4	5
674	705	14.65	-	-
705	706	9.29	-	-
706	707	16.86	-	-
707	708	21.35	-	-
708	709	27.59	-	-
709	710	9.83	-	-
710	711	7.34	-	-
711	712	1.42	-	-
712	713	13.08	-	-
713	714	7.81	-	-
714	704	7.05	-	-
704	703	8.16	-	-
703	702	6.42	-	-
702	701	3.69	-	-
701	700	1.92	-	-
700	699	22.00	-	-
699	698	0.99	-	-
698	697	4.54	-	-
697	696	42.46	-	-
696	675	14.17	-	-
675	674	4.84	-	-

3. Сведения о характеристиках уточняемого земельного участка с кадастровым номером 66:58:0104003:55 :

№ п/п	Наименование характеристики	Значение характеристики
1	2	3
1.	Адрес земельного участка	-
1.1.	Сведения о местоположении земельного участка (при отсутствии адреса) в структурированном в соответствии с федеральной информационной адресной системой виде	Российская Федерация, 623116, Свердловская область, город Первоуральск, улица Пролетарская, дом 58А
1.2.	Дополнительные сведения о местоположении земельного участка	Свердловская область, г. Первоуральск, ул. Пролетарская, д. 58А
2.	Площадь земельного участка ± величина погрешности определения (вычисления) площади (Р ± ΔР), м2	1068 ± 11
3.	Формула, примененная для расчета предельной допустимой погрешности определения площади земельного участка, с подставленными значениями и итоговые (вычисленные) значения (ΔР), м2	ΔР = 3.5*Mt*√P = 3.5*0.1*√1068 = 11
4.	Площадь земельного участка согласно сведениям Единого государственного реестра недвижимости (Ркад), м2	1058
5.	Оценка расхождения Р и Ркад (Р - Ркад), м2	10

3. Сведения о характеристиках уточняемого земельного участка с кадастровым номером 66:58:0104003:55 :

№ п/п	Наименование характеристики	Значение характеристики
1	2	3
6.	Предельные минимальный и максимальный размеры земельного участка (Рмин и Рмакс), м2	600 1500
7.	Кадастровый номер или иной государственный учетный номер (инвентарный) объекта недвижимости, расположенного на земельном участке	66:58:0104006:392
8.	Вид (виды) разрешенного использования	индивидуальная жилая застройка
8.1.	Дополнительные сведения об использовании земельного участка	-
9.	Сведения о земельных участках (землях общего пользования, территории общего пользования), посредством которых обеспечивается доступ	Земли общего пользования
10.	Иные сведения	-

4. Пояснения к сведениям об уточняемом земельном участке с кадастровым номером 66:58:0104003:55 :

1.	-

Сведения об уточняемых земельных участках, необходимые для исправления реестровых ошибок в сведениях о местоположении их границ

1. Сведения о характерных точках границ уточняемого земельного участка с кадастровым номером 66:58:0104003:57 :

Система координат МСК-66 — Зона № 1

Обозначение характерных точек границ	Координаты, м: содержатся в Едином государственном реестре недвижимости X	Y	определены в результате выполнения комплексных кадастровых работ X	Y	Метод определения координат	Формулы, примененные для расчета средней квадратической погрешности определения координат характерных точек границ (Mt), с подставленными в такие формулы значениями и итоговые (вычисленные) значения Mt, м	Описание закрепления точки
1	2	3	4	5	6	7	8
609	-	-	400513.59	1491993.47	Аналитический метод	Mt = 0.10	-
585	-	-	400512.84	1491993.41	Аналитический метод	Mt = 0.10	-
586	-	-	400490.80	1491991.82	Аналитический метод	Mt = 0.10	-
587	-	-	400465.12	1491990.49	Аналитический метод	Mt = 0.10	-
567	-	-	400455.33	1491989.68	Аналитический метод	Mt = 0.10	-
568	-	-	400452.63	1492007.16	Аналитический метод	Mt = 0.10	-
569	-	-	400452.05	1492015.55	Аналитический метод	Mt = 0.10	-
610	-	-	400472.56	1492016.69	Аналитический метод	Mt = 0.10	-
611	-	-	400472.39	1492020.39	Аналитический метод	Mt = 0.10	-
612	-	-	400504.99	1492022.76	Аналитический метод	Mt = 0.10	-
613	-	-	400505.18	1492020.59	Аналитический метод	Mt = 0.10	-
614	-	-	400512.97	1492020.88	Аналитический метод	Mt = 0.10	-
615	-	-	400513.21	1492016.59	Аналитический метод	Mt = 0.10	-
616	-	-	400513.81	1492002.71	Аналитический метод	Mt = 0.10	-
609	-	-	400513.59	1491993.47	Аналитический метод	Mt = 0.10	-

2. Сведения о частях границ уточняемого земельного участка с кадастровым номером 66:58:0104003:57 :

Обозначение части границ		Горизонтальное проложение (S), м	Описание прохождения части границ	Сведения о согласовании местоположения границ (согласовано/спорное)
от т.	до т.			
1	2	3	4	5
609	585	0.75	-	-
585	586	22.10	-	-
586	587	25.71	-	-
587	567	9.82	-	-

2. Сведения о частях границ уточняемого земельного участка с кадастровым номером 66:58:0104003:57 :

Обозначение части границ		Горизонтальное проложение (S), м	Описание прохождения части границ	Сведения о согласовании местоположения границ (согласовано/спорное)
от т.	до т.			
1	2	3	4	5
567	568	17.69	-	-
568	569	8.41	-	-
569	610	20.54	-	-
610	611	3.70	-	-
611	612	32.69	-	-
612	613	2.18	-	-
613	614	7.80	-	-
614	615	4.30	-	-
615	616	13.89	-	-
616	609	9.24	-	-

3. Сведения о характеристиках уточняемого земельного участка с кадастровым номером 66:58:0104003:57 :

№ п/п	Наименование характеристики	Значение характеристики
1	2	3
1.	Адрес земельного участка	-
1.1.	Сведения о местоположении земельного участка (при отсутствии адреса) в структурированном в соответствии с федеральной информационной адресной системой виде	Российская Федерация, 623116, Свердловская область, город Первоуральск, улица Пролетарская, дом 45
1.2.	Дополнительные сведения о местоположении земельного участка	Свердловская область, г. Первоуральск, ул. Пролетарская, д. 45
2.	Площадь земельного участка ± величина погрешности определения (вычисления) площади (Р ± ΔР), м2	1697 ± 14
3.	Формула, примененная для расчета предельной допустимой погрешности определения площади земельного участка, с подставленными значениями и итоговые (вычисленные) значения (ΔР), м2	ΔР = 3.5*Mt*√P = 3.5*0.1*√1697 = 14
4.	Площадь земельного участка согласно сведениям Единого государственного реестра недвижимости (Ркад), м2	1683
5.	Оценка расхождения Р и Ркад (Р - Ркад), м2	14
6.	Предельные минимальный и максимальный размеры земельного участка (Рмин и Рмакс), м2	600 1500
7.	Кадастровый номер или иной государственный учетный номер (инвентарный) объекта недвижимости, расположенного на земельном участке	66:58:0104006:375 66:58:0104003:433
8.	Вид (виды) разрешенного использования	под жилой дом для индивидуального жилищного строительства
8.1.	Дополнительные сведения об использовании земельного участка	-
9.	Сведения о земельных участках (землях общего пользования, территории общего пользования), посредством которых обеспечивается доступ	Земли общего пользования
10.	Иные сведения	-

4. Пояснения к сведениям об уточняемом земельном участке с кадастровым номером 66:58:0104003:57 :

1.	-

2. Сведения о частях границ уточняемого земельного участка с кадастровым номером 66:58:0104003:61 :

Обозначение части границ		Горизонтальное проложение (S), м	Описание прохождения части границ	Сведения о согласовании местоположения границ (согласовано/спорное)
от т.	до т.			
1	2	3	4	5
594	595	0.78	-	-
595	596	8.07	-	-
596	597	13.46	-	-
597	598	10.12	-	-
598	599	18.25	-	-
599	600	14.90	-	-
600	588	22.29	-	-

3. Сведения о характеристиках уточняемого земельного участка с кадастровым номером 66:58:0104003:61 :

№ п/п	Наименование характеристики	Значение характеристики
1	2	3
1.	Адрес земельного участка	-
1.1.	Сведения о местоположении земельного участка (при отсутствии адреса) в структурированном в соответствии с федеральной информационной адресной системой виде	Российская Федерация, 623116, Свердловская область, город Первоуральск, улица Пролетарская, дом 64
1.2.	Дополнительные сведения о местоположении земельного участка	Свердловская область, г. Первоуральск, ул. Пролетарская, д. 64
2.	Площадь земельного участка ± величина погрешности определения (вычисления) площади (Р ± ΔР), м2	1410 ± 13
3.	Формула, примененная для расчета предельной допустимой погрешности определения площади земельного участка, с подставленными значениями и итоговые (вычисленные) значения (ΔР), м2	ΔР = 3.5*Mt*√P = 3.5*0.1*√1410 = 13
4.	Площадь земельного участка согласно сведениям Единого государственного реестра недвижимости (Ркад), м2	1398
5.	Оценка расхождения Р и Ркад (Р - Ркад), м2	12
6.	Предельные минимальный и максимальный размеры земельного участка (Рмин и Рмакс), м2	600 1500
7.	Кадастровый номер или иной государственный учетный номер (инвентарный) объекта недвижимости, расположенного на земельном участке	66:58:0104006:396
8.	Вид (виды) разрешенного использования	под жилой дом для индивидуального жилищного строительства
8.1.	Дополнительные сведения об использовании земельного участка	-
9.	Сведения о земельных участках (землях общего пользования, территории общего пользования), посредством которых обеспечивается доступ	Земли общего пользования
10.	Иные сведения	-

4. Пояснения к сведениям об уточняемом земельном участке с кадастровым номером 66:58:0104003:61 :

1.	-

3. Сведения о характеристиках уточняемого земельного участка с кадастровым номером 66:58:0104003:87 :

№ п/п	Наименование характеристики	Значение характеристики
1	2	3
7.	Кадастровый номер или иной государственный учетный номер (инвентарный) объекта недвижимости, расположенного на земельном участке	66:58:0104003:270
8.	Вид (виды) разрешенного использования	индивидуальная жилая застройка
8.1.	Дополнительные сведения об использовании земельного участка	-
9.	Сведения о земельных участках (землях общего пользования, территории общего пользования), посредством которых обеспечивается доступ	Земли общего пользования
10.	Иные сведения	-

4. Пояснения к сведениям об уточняемом земельном участке с кадастровым номером 66:58:0104003:87 :

1.	-

4. Пояснения к сведениям об уточняемом земельном участке с кадастровым номером 66:58:0104003:57 :

1.	-

Сведения об уточняемых земельных участках, необходимые для исправления реестровых ошибок в сведениях о местоположении их границ

1. Сведения о характерных точках границ уточняемого земельного участка с кадастровым номером 66:58:0104003:87 :

Система координат МСК-66 — Зона № 1

Обозначение характерных точек границ	Координаты, м: содержатся в Едином государственном реестре недвижимости X	Y	определены в результате выполнения комплексных кадастровых работ X	Y	Метод определения координат	Формулы, примененные для расчета средней квадратической погрешности определения координат характерных точек границ (Mt), с подставленными в такие формулы значениями и итоговые (вычисленные) значения Mt, м	Описание закрепления точки
1	2	3	4	5	6	7	8
407	-	-	400529.84	1491813.44	Аналитический метод	Mt = 0.10	-
431	-	-	400531.59	1491813.47	Аналитический метод	Mt = 0.10	-
432	-	-	400530.89	1491830.43	Аналитический метод	Mt = 0.10	-
433	-	-	400523.11	1491830.48	Аналитический метод	Mt = 0.10	-
434	-	-	400518.08	1491830.51	Аналитический метод	Mt = 0.10	-
435	-	-	400513.63	1491830.74	Аналитический метод	Mt = 0.10	-
436	-	-	400509.16	1491831.03	Аналитический метод	Mt = 0.10	-
437	-	-	400503.53	1491832.10	Аналитический метод	Mt = 0.10	-
438	-	-	400499.89	1491833.40	Аналитический метод	Mt = 0.10	-
439	-	-	400489.78	1491835.63	Аналитический метод	Mt = 0.10	-
440	-	-	400481.57	1491836.33	Аналитический метод	Mt = 0.10	-
441	-	-	400473.03	1491836.57	Аналитический метод	Mt = 0.10	-
369	-	-	400469.05	1491837.53	Аналитический метод	Mt = 0.10	-
368	-	-	400467.76	1491837.55	Аналитический метод	Mt = 0.10	-
367	-	-	400467.00	1491822.09	Аналитический метод	Mt = 0.10	-
366	-	-	400467.26	1491818.92	Аналитический метод	Mt = 0.10	-
442	-	-	400474.33	1491818.07	Аналитический метод	Mt = 0.10	-
404	-	-	400488.79	1491816.76	Аналитический метод	Mt = 0.10	-
405	-	-	400507.67	1491814.85	Аналитический метод	Mt = 0.10	-
406	-	-	400508.33	1491813.10	Аналитический метод	Mt = 0.10	-
407	-	-	400529.84	1491813.44	Аналитический метод	Mt = 0.10	-

Сведения об уточняемых земельных участках, необходимые для исправления реестровых ошибок в сведениях о местоположении их границ

1. Сведения о характерных точках границ уточняемого земельного участка с кадастровым номером 66:58:0104003:140 :

Система координат МСК-66 — Зона № 1

Обозначение характерных точек границ	Координаты, м: содержатся в Едином государственном реестре недвижимости X	Y	определены в результате выполнения комплексных кадастровых работ X	Y	Метод определения координат	Формулы, примененные для расчета средней квадратической погрешности определения координат характерных точек границ (Mt), с подставленными в такие формулы значениями и итоговые (вычисленные) значения Mt, м	Описание закрепления точки
1	2	3	4	5	6	7	8
318	-	-	400521.94	1491721.93	Аналитический метод	Mt = 0.10	-
319	-	-	400510.83	1491722.21	Аналитический метод	Mt = 0.10	-
320	-	-	400480.98	1491724.57	Аналитический метод	Mt = 0.10	-
321	-	-	400483.66	1491758.98	Аналитический метод	Mt = 0.10	-
322	-	-	400500.86	1491757.92	Аналитический метод	Mt = 0.10	-
323	-	-	400511.85	1491757.24	Аналитический метод	Mt = 0.10	-
324	-	-	400528.81	1491758.67	Аналитический метод	Mt = 0.10	-
325	-	-	400533.89	1491759.35	Аналитический метод	Mt = 0.10	-
326	-	-	400534.34	1491753.59	Аналитический метод	Mt = 0.10	-
327	-	-	400536.42	1491739.59	Аналитический метод	Mt = 0.10	-
328	-	-	400536.79	1491721.82	Аналитический метод	Mt = 0.10	-
318	-	-	400521.94	1491721.93	Аналитический метод	Mt = 0.10	-

2. Сведения о частях границ уточняемого земельного участка с кадастровым номером 66:58:0104003:140 :

Обозначение части границ		Горизонтальное проложение (S), м	Описание прохождения части границ	Сведения о согласовании местоположения границ (согласовано/спорное)
от т.	до т.			
1	2	3	4	5
318	319	11.11	-	-
319	320	29.94	-	-
320	321	34.51	-	-
321	322	17.23	-	-
322	323	11.01	-	-
323	324	17.02	-	-
324	325	5.13	-	-
325	326	5.78	-	-
326	327	14.35	-	-

Сведения об уточняемых земельных участках, необходимые для исправления реестровых ошибок в сведениях о местоположении их границ

1. Сведения о характерных точках границ уточняемого земельного участка с кадастровым номером 66:58:0104003:61 :

Система координат МСК-66 — Зона № 1

Обозначение характерных точек границ	Координаты, м: содержатся в Едином государственном реестре недвижимости X	Y	определены в результате выполнения комплексных кадастровых работ X	Y	Метод определения координат	Формулы, примененные для расчета средней квадратической погрешности определения координат характерных точек границ (Mt), с подставленными в такие формулы значениями и итоговые (вычисленные) значения Mt, м	Описание закрепления точки
588	-	-	400610.20	1491890.21	Аналитический метод	Mt = 0.10	-
589	-	-	400612.42	1491916.66	Аналитический метод	Mt = 0.10	-
590	-	-	400605.45	1491915.80	Аналитический метод	Mt = 0.10	-
591	-	-	400582.90	1491916.42	Аналитический метод	Mt = 0.10	-
592	-	-	400580.15	1491916.62	Аналитический метод	Mt = 0.10	-
593	-	-	400569.28	1491917.57	Аналитический метод	Mt = 0.10	-
594	-	-	400561.97	1491917.50	Аналитический метод	Mt = 0.10	-
595	-	-	400561.35	1491917.02	Аналитический метод	Mt = 0.10	-
596	-	-	400553.28	1491916.97	Аналитический метод	Mt = 0.10	-
597	-	-	400554.06	1491903.53	Аналитический метод	Mt = 0.10	-
598	-	-	400554.86	1491893.44	Аналитический метод	Mt = 0.10	-
599	-	-	400573.09	1491892.51	Аналитический метод	Mt = 0.10	-
600	-	-	400587.98	1491892.01	Аналитический метод	Mt = 0.10	-
588	-	-	400610.20	1491890.21	Аналитический метод	Mt = 0.10	-

2. Сведения о частях границ уточняемого земельного участка с кадастровым номером 66:58:0104003:61 :

Обозначение части границ		Горизонтальное проложение (S), м	Описание прохождения части границ	Сведения о согласовании местоположения границ (согласовано/спорное)
от т.	до т.			
1	2	3	4	5
588	589	26.54	-	-
589	590	7.02	-	-
590	591	22.56	-	-
591	592	2.76	-	-
592	593	10.91	-	-
593	594	7.31	-	-

2. Сведения о частях границ уточняемого земельного участка с кадастровым номером 66:58:0104003:87 :

Обозначение части границ		Горизонтальное проложение (S), м	Описание прохождения части границ	Сведения о согласовании местоположения границ (согласовано/спорное)
от т.	до т.			
1	2	3	4	5
407	431	1.75	-	-
431	432	16.97	-	-
432	433	7.78	-	-
433	434	5.03	-	-
434	435	4.46	-	-
435	436	4.48	-	-
436	437	5.73	-	-
437	438	3.87	-	-
438	439	10.35	-	-
439	440	8.24	-	-
440	441	8.54	-	-
441	369	4.09	-	-
369	368	1.29	-	-
368	367	15.48	-	-
367	366	3.18	-	-
366	442	7.12	-	-
442	404	14.52	-	-
404	405	18.98	-	-
405	406	1.87	-	-
406	407	21.51	-	-

3. Сведения о характеристиках уточняемого земельного участка с кадастровым номером 66:58:0104003:87 :

№ п/п	Наименование характеристики	Значение характеристики
1	2	3
1.	Адрес земельного участка	-
1.1.	Сведения о местоположении земельного участка (при отсутствии адреса) в структурированном в соответствии с федеральной информационной адресной системой виде	Российская Федерация, 623116, Свердловская область, город Первоуральск, улица Пролетарская, дом 55
1.2.	Дополнительные сведения о местоположении земельного участка	Свердловская область, г. Первоуральск, ул. Пролетарская, д. 55
2.	Площадь земельного участка ± величина погрешности определения (вычисления) площади (Р ± ΔР), м2	1147 ± 12
3.	Формула, примененная для расчета предельной допустимой погрешности определения площади земельного участка, с подставленными значениями и итоговые (вычисленные) значения (ΔР), м2	ΔР = 3.5*Mt*√P = 3.5*0.1*√1147 = 12
4.	Площадь земельного участка согласно сведениям Единого государственного реестра недвижимости (Ркад), м2	1142
5.	Оценка расхождения Р и Ркад (Р - Ркад), м2	5
6.	Предельные минимальный и максимальный размеры земельного участка (Рмин и Рмакс), м2	600 1500

2. Сведения о частях границ уточняемого земельного участка с кадастровым номером 66:58:0104003:140 :

Обозначение части границ		Горизонтальное проложение (S), м	Описание прохождения части границ	Сведения о согласовании местоположения границ (согласовано/спорное)
от т.	до т.			
1	2	3	4	5
327	328	17.57	-	-
328	318	14.85	-	-

3. Сведения о характеристиках уточняемого земельного участка с кадастровым номером 66:58:0104003:140 :

№ п/п	Наименование характеристики	Значение характеристики
1	2	3
1.	Адрес земельного участка	-
1.1.	Сведения о местоположении земельного участка (при отсутствии адреса) в структурированном в соответствии с федеральной информационной адресной системой виде	Российская Федерация, 623116, Свердловская область, город Первоуральск, улица Пролетарская, дом 61
1.2.	Дополнительные сведения о местоположении земельного участка	Свердловская область, г. Первоуральск, ул. Пролетарская, д. 61
2.	Площадь земельного участка ± величина погрешности определения (вычисления) площади (Р ± ΔР), м2	1898 ± 15
3.	Формула, примененная для расчета предельной допустимой погрешности определения площади земельного участка, с подставленными значениями и итоговые (вычисленные) значения (ΔР), м2	ΔР = 3.5*Mt*√P = 3.5*0.1*√1898 = 15
4.	Площадь земельного участка согласно сведениям Единого государственного реестра недвижимости (Ркад), м2	1898
5.	Оценка расхождения Р и Ркад (Р - Ркад), м2	-
6.	Предельные минимальный и максимальный размеры земельного участка (Рмин и Рмакс), м2	600 1500
7.	Кадастровый номер или иной государственный учетный номер (инвентарный) объекта недвижимости, расположенного на земельном участке	66:58:0104003:273
8.	Вид (виды) разрешенного использования	для индивидуального жилищного строительства
8.1.	Дополнительные сведения об использовании земельного участка	-
9.	Сведения о земельных участках (землях общего пользования, территории общего пользования), посредством которых обеспечивается доступ	Земли общего пользования
10.	Иные сведения	-

4. Пояснения к сведениям об уточняемом земельном участке с кадастровым номером 66:58:0104003:140 :

1.	-

Сведения об уточняемых земельных участках, необходимые для исправления реестровых ошибок в сведениях о местоположении их границ

1. Сведения о характерных точках границ уточняемого земельного участка с кадастровым номером 66:58:0104003:145 :

Система координат МСК-66 — Зона № 1

Обозначение характерных точек границ	Координаты, м: содержатся в Едином государственном реестре недвижимости X	Y	Координаты, м: определены в результате выполнения комплексных кадастровых работ X	Y	Метод определения координат	Формулы, примененные для расчета средней квадратической погрешности определения координат характерных точек границ (Mt), с подставленными в такие формулы значениями и итоговые (вычисленные) значения Mt, м	Описание закрепления точки
1	2	3	4	5	6	7	8
466	-	-	400451.71	1491911.09	Аналитический метод	Mt = 0.10	-
465	-	-	400453.24	1491901.02	Аналитический метод	Mt = 0.10	-
481	-	-	400489.74	1491902.96	Аналитический метод	Mt = 0.10	-
524	-	-	400493.28	1491903.14	Аналитический метод	Mt = 0.10	-
525	-	-	400522.57	1491904.71	Аналитический метод	Mt = 0.10	-
526	-	-	400521.97	1491914.81	Аналитический метод	Mt = 0.10	-
527	-	-	400478.87	1491912.48	Аналитический метод	Mt = 0.10	-
528	-	-	400461.84	1491912.35	Аналитический метод	Mt = 0.10	-
466	-	-	400451.71	1491911.09	Аналитический метод	Mt = 0.10	-

2. Сведения о частях границ уточняемого земельного участка с кадастровым номером 66:58:0104003:145 :

Обозначение части границ: от т.	до т.	Горизонтальное проложение (S), м	Описание прохождения части границ	Сведения о согласовании местоположения границ (согласовано/спорное)
1	2	3	4	5
466	465	10.19	-	-
465	481	36.55	-	-
481	524	3.54	-	-
524	525	29.33	-	-
525	526	10.12	-	-
526	527	43.16	-	-
527	528	17.03	-	-
528	466	10.21	-	-

3. Сведения о характерных уточняемого земельного участка с кадастровым номером 66:58:0104003:145 :

№ п/п	Наименование характеристики	Значение характеристики
1	2	3
1.	Адрес земельного участка	-
1.1.	Сведения о местоположении земельного участка (при отсутствии адреса) в структурированном в соответствии с федеральной информационной адресной системой виде	Российская Федерация, 623116, Свердловская область, город Первоуральск, улица Пролетарская, дом 51А
1.2.	Дополнительные сведения о местоположении земельного участка	Свердловская область, г. Первоуральск, ул. Пролетарская, д. 51А
2.	Площадь земельного участка ± величина погрешности определения (вычисления) площади (P ± ΔP), м2	716 ± 9
3.	Формула, примененная для расчета предельной допустимой погрешности определения площади земельного участка, с подставленными значениями и итоговые (вычисленные) значения (ΔP), м2	ΔP = 3.5*Mt*√P = 3.5*0.1*√716 = 9
4.	Площадь земельного участка согласно сведениям Единого государственного реестра недвижимости (Ркад), м2	709
5.	Оценка расхождения P и Ркад (P - Ркад), м2	7
6.	Предельные минимальный и максимальный размеры земельного участка (Рмин и Рмакс), м2	600 1500
7.	Кадастровый номер или иной государственный учетный номер (инвентарный) объекта недвижимости, расположенного на земельном участке	-
8.	Вид (виды) разрешенного использования	для индивидуального жилищного строительства
8.1.	Дополнительные сведения об использовании земельного участка	-
9.	Сведения о земельных участках (землях общего пользования, территории общего пользования), посредством которых обеспечивается доступ	Земли общего пользования
10.	Иные сведения	-

4. Пояснения к сведениям об уточняемом земельном участке с кадастровым номером 66:58:0104003:145 :

1.	-

Сведения об уточняемых земельных участках, необходимые для исправления реестровых ошибок в сведениях о местоположении их границ

1. Сведения о характерных точках границ уточняемого земельного участка с кадастровым номером 66:58:0104003:159 :

Система координат МСК-66 — Зона № 1

Обозначение характерных точек границ	Координаты, м: содержатся в Едином государственном реестре недвижимости X	Y	Координаты, м: определены в результате выполнения комплексных кадастровых работ X	Y	Метод определения координат	Формулы, примененные для расчета средней квадратической погрешности определения координат характерных точек границ (Mt), с подставленными в такие формулы значениями и итоговые (вычисленные) значения Mt, м	Описание закрепления точки
1	2	3	4	5	6	7	8
574	-	-	400516.14	1491966.57	Аналитический метод	Mt = 0.10	-
575	-	-	400515.79	1491975.53	Аналитический метод	Mt = 0.10	-
576	-	-	400515.23	1491980.64	Аналитический метод	Mt = 0.10	-
577	-	-	400513.58	1491980.59	Аналитический метод	Mt = 0.10	-
566	-	-	400454.95	1491977.19	Аналитический метод	Mt = 0.10	-
565	-	-	400455.52	1491962.98	Аналитический метод	Mt = 0.10	-
578	-	-	400471.93	1491963.51	Аналитический метод	Mt = 0.10	-
574	-	-	400516.14	1491966.57	Аналитический метод	Mt = 0.10	-

2. Сведения о частях границ уточняемого земельного участка с кадастровым номером 66:58:0104003:159 :

Обозначение части границ: от т.	до т.	Горизонтальное проложение (S), м	Описание прохождения части границ	Сведения о согласовании местоположения границ (согласовано/спорное)
1	2	3	4	5
574	575	8.97	-	-
575	576	5.14	-	-
576	577	1.65	-	-
577	566	58.73	-	-
566	565	14.22	-	-
565	578	16.42	-	-
578	574	44.32	-	-

3. Сведения о характеристиках уточняемого земельного участка с кадастровым номером 66:58:0104003:159 :

№ п/п	Наименование характеристики	Значение характеристики
1	2	3
1.	Адрес земельного участка	-

Сведения об уточняемых земельных участках, необходимые для исправления реестровых ошибок в сведениях о местоположении их границ

1. Сведения о характерных точках границ уточняемого земельного участка с кадастровым номером 66:58:0104003:155 :

Система координат МСК-66 — Зона № 1

Обозначение характерных точек границ	Координаты, м: содержатся в Едином государственном реестре недвижимости X	Y	Координаты, м: определены в результате выполнения комплексных кадастровых работ X	Y	Метод определения координат	Формулы, примененные для расчета средней квадратической погрешности определения координат характерных точек границ (Mt), с подставленными в такие формулы значениями и итоговые (вычисленные) значения Mt, м	Описание закрепления точки
1	2	3	4	5	6	7	8
535	-	-	400527.60	1491873.75	Аналитический метод	Mt = 0.10	-
536	-	-	400525.82	1491904.91	Аналитический метод	Mt = 0.10	-
525	-	-	400522.57	1491904.71	Аналитический метод	Mt = 0.10	-
524	-	-	400493.28	1491903.14	Аналитический метод	Mt = 0.10	-
537	-	-	400494.11	1491873.26	Аналитический метод	Mt = 0.10	-
477	-	-	400504.10	1491873.27	Аналитический метод	Mt = 0.10	-
535	-	-	400527.60	1491873.75	Аналитический метод	Mt = 0.10	-

2. Сведения о частях границ уточняемого земельного участка с кадастровым номером 66:58:0104003:155 :

Обозначение части границ: от т.	до т.	Горизонтальное проложение (S), м	Описание прохождения части границ	Сведения о согласовании местоположения границ (согласовано/спорное)
1	2	3	4	5
535	536	31.21	-	-
536	525	3.26	-	-
525	524	29.33	-	-
524	537	29.89	-	-
537	477	9.99	-	-
477	535	23.50	-	-

3. Сведения о характеристиках уточняемого земельного участка с кадастровым номером 66:58:0104003:155 :

№ п/п	Наименование характеристики	Значение характеристики
1	2	3
1.	Адрес земельного участка	-
1.1.	Сведения о местоположении земельного участка (при отсутствии адреса) в структурированном в соответствии с федеральной информационной адресной системой виде	Российская Федерация, 623116, Свердловская область, город Первоуральск, улица Пролетарская, дом 53

Сведения об уточняемых земельных участках, необходимые для исправления реестровых ошибок в сведениях о местоположении их границ

1. Сведения о характерных точках границ уточняемого земельного участка с кадастровым номером 66:58:0104003:160 :

Система координат МСК-66 — Зона № 1

Обозначение характерных точек границ	Координаты, м: содержатся в Едином государственном реестре недвижимости X	Y	Координаты, м: определены в результате выполнения комплексных кадастровых работ X	Y	Метод определения координат	Формулы, примененные для расчета средней квадратической погрешности определения координат характерных точек границ (Mt), с подставленными в такие формулы значениями и итоговые (вычисленные) значения Mt, м	Описание закрепления точки
1	2	3	4	5	6	7	8
585	-	-	400512.84	1491993.41	Аналитический метод	Mt = 0.10	-
586	-	-	400490.80	1491991.82	Аналитический метод	Mt = 0.10	-
587	-	-	400465.12	1491990.49	Аналитический метод	Mt = 0.10	-
567	-	-	400455.33	1491989.68	Аналитический метод	Mt = 0.10	-
566	-	-	400454.95	1491977.19	Аналитический метод	Mt = 0.10	-
577	-	-	400513.58	1491980.59	Аналитический метод	Mt = 0.10	-
585	-	-	400512.84	1491993.41	Аналитический метод	Mt = 0.10	-

2. Сведения о частях границ уточняемого земельного участка с кадастровым номером 66:58:0104003:160 :

Обозначение части границ: от т.	до т.	Горизонтальное проложение (S), м	Описание прохождения части границ	Сведения о согласовании местоположения границ (согласовано/спорное)
1	2	3	4	5
585	586	22.10	-	-
586	587	25.71	-	-
587	567	9.82	-	-
567	566	12.50	-	-
566	577	58.73	-	-
577	585	12.84	-	-

3. Сведения о характеристиках уточняемого земельного участка с кадастровым номером 66:58:0104003:160 :

№ п/п	Наименование характеристики	Значение характеристики
1	2	3
1.	Адрес земельного участка	-
1.1.	Сведения о местоположении земельного участка (при отсутствии адреса) в структурированном в соответствии с федеральной информационной адресной системой виде	Российская Федерация, 623116, Свердловская область, город Первоуральск, улица Пролетарская, дом 47

Сведения об уточняемых земельных участках, необходимые для исправления реестровых ошибок в сведениях о местоположении их границ

1. Сведения о характерных точках границ уточняемого земельного участка с кадастровым номером 66:58:0104003:159 :

Система координат МСК-66 — Зона № 1

Обозначение характерных точек границ	Координаты, м: содержатся в Едином государственном реестре недвижимости X	Y	Координаты, м: определены в результате выполнения комплексных кадастровых работ X	Y	Метод определения координат	Формулы, примененные для расчета средней квадратической погрешности определения координат характерных точек границ (Mt), с подставленными в такие формулы значениями и итоговые (вычисленные) значения Mt, м	Описание закрепления точки
1	2	3	4	5	6	7	8
574	-	-	400516.14	1491966.57	Аналитический метод	Mt = 0.10	-
575	-	-	400515.79	1491975.53	Аналитический метод	Mt = 0.10	-
576	-	-	400515.23	1491980.64	Аналитический метод	Mt = 0.10	-
577	-	-	400513.58	1491980.59	Аналитический метод	Mt = 0.10	-
566	-	-	400454.95	1491977.19	Аналитический метод	Mt = 0.10	-
565	-	-	400455.52	1491962.98	Аналитический метод	Mt = 0.10	-
578	-	-	400471.93	1491963.51	Аналитический метод	Mt = 0.10	-
574	-	-	400516.14	1491966.57	Аналитический метод	Mt = 0.10	-

2. Сведения о частях границ уточняемого земельного участка с кадастровым номером 66:58:0104003:159 :

Обозначение части границ: от т.	до т.	Горизонтальное проложение (S), м	Описание прохождения части границ	Сведения о согласовании местоположения границ (согласовано/спорное)
1	2	3	4	5
574	575	8.97	-	-
575	576	5.14	-	-
576	577	1.65	-	-
577	566	58.73	-	-
566	565	14.22	-	-
565	578	16.42	-	-
578	574	44.32	-	-

3. Сведения о характеристиках уточняемого земельного участка с кадастровым номером 66:58:0104003:159 :

№ п/п	Наименование характеристики	Значение характеристики
1	2	3
1.	Адрес земельного участка	-

Сведения об уточняемых земельных участках, необходимые для исправления реестровых ошибок в сведениях о местоположении их границ

1. Сведения о характерных точках границ уточняемого земельного участка с кадастровым номером 66:58:0104003:155 :

Система координат МСК-66 — Зона № 1

Обозначение характерных точек границ	Координаты, м: содержатся в Едином государственном реестре недвижимости X	Y	Координаты, м: определены в результате выполнения комплексных кадастровых работ X	Y	Метод определения координат	Формулы, примененные для расчета средней квадратической погрешности определения координат характерных точек границ (Mt), с подставленными в такие формулы значениями и итоговые (вычисленные) значения Mt, м	Описание закрепления точки
1	2	3	4	5	6	7	8
535	-	-	400527.60	1491873.75	Аналитический метод	Mt = 0.10	-
536	-	-	400525.82	1491904.91	Аналитический метод	Mt = 0.10	-
525	-	-	400522.57	1491904.71	Аналитический метод	Mt = 0.10	-
524	-	-	400493.28	1491903.14	Аналитический метод	Mt = 0.10	-
537	-	-	400494.11	1491873.26	Аналитический метод	Mt = 0.10	-
477	-	-	400504.10	1491873.27	Аналитический метод	Mt = 0.10	-
535	-	-	400527.60	1491873.75	Аналитический метод	Mt = 0.10	-

2. Сведения о частях границ уточняемого земельного участка с кадастровым номером 66:58:0104003:155 :

Обозначение части границ: от т.	до т.	Горизонтальное проложение (S), м	Описание прохождения части границ	Сведения о согласовании местоположения границ (согласовано/спорное)
1	2	3	4	5
535	536	31.21	-	-
536	525	3.26	-	-
525	524	29.33	-	-
524	537	29.89	-	-
537	477	9.99	-	-
477	535	23.50	-	-

3. Сведения о характеристиках уточняемого земельного участка с кадастровым номером 66:58:0104003:155 :

№ п/п	Наименование характеристики	Значение характеристики
1	2	3
1.	Адрес земельного участка	-
1.1.	Сведения о местоположении земельного участка (при отсутствии адреса) в структурированном в соответствии с федеральной информационной адресной системой виде	Российская Федерация, 623116, Свердловская область, город Первоуральск, улица Пролетарская, дом 53

Сведения об уточняемых земельных участках, необходимые для исправления реестровых ошибок в сведениях о местоположении их границ

1. Сведения о характерных точках границ уточняемого земельного участка с кадастровым номером 66:58:0104003:260 :

Система координат МСК-66 — Зона № 1

Обозначение характерных точек границ	Координаты, м: содержатся в Едином государственном реестре недвижимости X	Y	Координаты, м: определены в результате выполнения комплексных кадастровых работ X	Y	Метод определения координат	Формулы, примененные для расчета средней квадратической погрешности определения координат характерных точек границ (Mt), с подставленными в такие формулы значениями и итоговые (вычисленные) значения Mt, м	Описание закрепления точки
1	2	3	4	5	6	7	8
235	-	-	400520.55	1491638.16	Аналитический метод	Mt = 0.10	-
236	-	-	400521.00	1491641.13	Аналитический метод	Mt = 0.10	-
237	-	-	400517.04	1491641.73	Аналитический метод	Mt = 0.10	-
238	-	-	400516.59	1491638.76	Аналитический метод	Mt = 0.10	-
235	-	-	400520.55	1491638.16	Аналитический метод	Mt = 0.10	-

2. Сведения о частях границ уточняемого земельного участка с кадастровым номером 66:58:0104003:260 :

Обозначение части границ: от т.	до т.	Горизонтальное проложение (S), м	Описание прохождения части границ	Сведения о согласовании местоположения границ (согласовано/спорное)
1	2	3	4	5
235	236	3.00	-	-
236	237	4.01	-	-
237	238	3.00	-	-
238	235	4.01	-	-

3. Сведения о характеристиках уточняемого земельного участка с кадастровым номером 66:58:0104003:260 :

№ п/п	Наименование характеристики	Значение характеристики
1	2	3
1.	Адрес земельного участка	-
1.1.	Сведения о местоположении земельного участка (при отсутствии адреса) в структурированном в соответствии с федеральной информационной адресной системой виде	Российская Федерация, 623116, Свердловская область, город Первоуральск, улица Пролетарская
1.2.	Дополнительные сведения о местоположении земельного участка	Свердловская область, г. Первоуральск, ул. Пролетарская
2.	Площадь земельного участка ± величина погрешности определения (вычисления) площади (P ± ΔP), м2	12 ± 1
3.	Формула, примененная для расчета предельной допустимой погрешности определения площади земельного участка, с подставленными значениями и итоговые (вычисленные) значения (ΔP), м2	ΔP = 3.5*Mt*√P = 3.5*0.1*√12 = 1

3. Сведения о характеристиках уточняемого земельного участка с кадастровым номером 66:58:0104003:260 :

№ п/п	Наименование характеристики	Значение характеристики
1	2	3
4.	Площадь земельного участка согласно сведениям Единого государственного реестра недвижимости (Ркад), м2	12
5.	Оценка расхождения Р и Ркад (Р - Ркад), м2	-
6.	Предельные минимальный и максимальный размеры земельного участка (Рмин и Рмакс), м2	- -
7.	Кадастровый номер или иной государственный учетный номер (инвентарный) объекта недвижимости, расположенного на земельном участке	-
8.	Вид (виды) разрешенного использования	под установку телекоммуникационного контейнера
8.1.	Дополнительные сведения об использовании земельного участка	-
9.	Сведения о земельных участках (землях общего пользования, территории общего пользования), посредством которых обеспечивается доступ	Земли общего пользования
10.	Иные сведения	-

4. Пояснения к сведениям об уточняемом земельном участке с кадастровым номером 66:58:0104003:260 :

1.	-

Сведения об уточняемых земельных участках, необходимые для исправления реестровых ошибок в сведениях о местоположении их границ

1. Сведения о характерных точках границ уточняемого земельного участка с кадастровым номером 66:58:0104003:308 :

Система координат МСК-66 — Зона № 1

Обозначение характерных точек границ	Координаты, м: содержатся в Едином государственном реестре недвижимости X	Y	определены в результате выполнения комплексных кадастровых работ X	Y	Метод определения координат	Формулы, примененные для расчета средней квадратической погрешности определения координат характерных точек границ (Mt), с подставленными в такие формулы значениями и итоговые (вычисленные) значения Mt, м	Описание закрепления точки
1	2	3	4	5	6	7	8
352	-	-	400500.90	1491788.81	Аналитический метод	Mt = 0.10	-
353	-	-	400496.16	1491788.66	Аналитический метод	Mt = 0.10	-
354	-	-	400485.92	1491788.80	Аналитический метод	Mt = 0.10	-
355	-	-	400480.06	1491788.49	Аналитический метод	Mt = 0.10	-
356	-	-	400479.96	1491764.55	Аналитический метод	Mt = 0.10	-
357	-	-	400483.75	1491764.66	Аналитический метод	Mt = 0.10	-
321	-	-	400483.66	1491758.98	Аналитический метод	Mt = 0.10	-
322	-	-	400500.86	1491757.92	Аналитический метод	Mt = 0.10	-
352	-	-	400500.90	1491788.81	Аналитический метод	Mt = 0.10	-

2. Сведения о частях границ уточняемого земельного участка с кадастровым номером 66:58:0104003:308 :

Обозначение части границ от т.	до т.	Горизонтальное проложение (S), м	Описание прохождения части границ	Сведения о согласовании местоположения границ (согласовано/спорное)
1	2	3	4	5
352	353	4.74	-	-
353	354	10.24	-	-
354	355	5.87	-	-
355	356	23.94	-	-
356	357	3.79	-	-
357	321	5.68	-	-
321	322	17.23	-	-
322	352	30.89	-	-

Сведения об уточняемых земельных участках, необходимые для исправления реестровых ошибок в сведениях о местоположении их границ

1. Сведения о характерных точках границ уточняемого земельного участка с кадастровым номером 66:58:0104003:315 :

Система координат МСК-66 — Зона № 1

Обозначение характерных точек границ	Координаты, м: содержатся в Едином государственном реестре недвижимости X	Y	определены в результате выполнения комплексных кадастровых работ X	Y	Метод определения координат	Формулы, примененные для расчета средней квадратической погрешности определения координат характерных точек границ (Mt), с подставленными в такие формулы значениями и итоговые (вычисленные) значения Mt, м	Описание закрепления точки
1	2	3	4	5	6	7	8
374	-	-	400534.38	1491770.79	Аналитический метод	Mt = 0.10	-
375	-	-	400533.54	1491788.98	Аналитический метод	Mt = 0.10	-
376	-	-	400531.31	1491788.93	Аналитический метод	Mt = 0.10	-
377	-	-	400512.74	1491789.17	Аналитический метод	Mt = 0.10	-
352	-	-	400500.90	1491788.81	Аналитический метод	Mt = 0.10	-
322	-	-	400500.86	1491757.92	Аналитический метод	Mt = 0.10	-
323	-	-	400511.85	1491757.24	Аналитический метод	Mt = 0.10	-
324	-	-	400528.81	1491758.67	Аналитический метод	Mt = 0.10	-
325	-	-	400533.89	1491759.35	Аналитический метод	Mt = 0.10	-
378	-	-	400532.98	1491770.76	Аналитический метод	Mt = 0.10	-
374	-	-	400534.38	1491770.79	Аналитический метод	Mt = 0.10	-

2. Сведения о частях границ уточняемого земельного участка с кадастровым номером 66:58:0104003:315 :

Обозначение части границ от т.	до т.	Горизонтальное проложение (S), м	Описание прохождения части границ	Сведения о согласовании местоположения границ (согласовано/спорное)
1	2	3	4	5
374	375	18.21	-	-
375	376	2.23	-	-
376	377	18.57	-	-
377	352	11.85	-	-
352	322	30.89	-	-
322	323	11.01	-	-
323	324	17.02	-	-
324	325	5.13	-	-
325	378	11.45	-	-
378	374	1.40	-	-

1. Сведения о характерных точках границ уточняемого земельного участка с кадастровым номером 66:58:0000000:14273 :

Система координат МСК-66 — Зона № 1

Обозначение характерных точек границ	Координаты, м: содержатся в Едином государственном реестре недвижимости X	Y	определены в результате выполнения комплексных кадастровых работ X	Y	Метод определения координат	Формулы, примененные для расчета средней квадратической погрешности определения координат характерных точек границ (Mt), с подставленными в такие формулы значениями и итоговые (вычисленные) значения Mt, м	Описание закрепления точки
1	2	3	4	5	6	7	8
658	-	-	400593.34	1491889.08	Аналитический метод	Mt = 0.10	-
640	-	-	400585.65	1491888.41	Аналитический метод	Mt = 0.10	-
66:58:0000000:14273(2)						-	
329	-	-	400321.58	1491861.80	Аналитический метод	Mt = 0.10	-
330	-	-	400316.36	1491860.80	Аналитический метод	Mt = 0.10	-
331	-	-	400312.76	1491856.39	Аналитический метод	Mt = 0.10	-
332	-	-	400310.49	1491875.33	Аналитический метод	Mt = 0.10	-
333	-	-	400313.23	1491871.24	Аналитический метод	Mt = 0.10	-
334	-	-	400316.00	1491869.14	Аналитический метод	Mt = 0.10	-
335	-	-	400321.74	1491866.67	Аналитический метод	Mt = 0.10	-
336	-	-	400334.12	1491865.95	Аналитический метод	Mt = 0.10	-
337	-	-	400369.97	1491866.01	Аналитический метод	Mt = 0.10	-
338	-	-	400417.88	1491864.11	Аналитический метод	Mt = 0.10	-
339	-	-	400439.73	1491863.02	Аналитический метод	Mt = 0.10	-
340	-	-	400469.25	1491859.53	Аналитический метод	Mt = 0.10	-
341	-	-	400481.96	1491857.24	Аналитический метод	Mt = 0.10	-
342	-	-	400481.83	1491852.79	Аналитический метод	Mt = 0.10	-
343	-	-	400468.45	1491855.05	Аналитический метод	Mt = 0.10	-
344	-	-	400439.22	1491858.43	Аналитический метод	Mt = 0.10	-
345	-	-	400417.78	1491860.20	Аналитический метод	Mt = 0.10	-
346	-	-	400370.01	1491862.05	Аналитический метод	Mt = 0.10	-
347	-	-	400334.46	1491861.99	Аналитический метод	Mt = 0.10	-
329	-	-	400321.58	1491861.80	Аналитический метод	Mt = 0.10	-
66:58:0000000:14273(3)						-	

1. Сведения о характерных точках границ уточняемого земельного участка с кадастровым номером 66:58:0000000:14273 :

Система координат МСК-66 — Зона № 1

Обозначение характерных точек границ	Координаты, м: содержатся в Едином государственном реестре недвижимости X	Y	определены в результате выполнения комплексных кадастровых работ X	Y	Метод определения координат	Формулы, примененные для расчета средней квадратической погрешности определения координат характерных точек границ (Mt), с подставленными в такие формулы значениями и итоговые (вычисленные) значения Mt, м	Описание закрепления точки
1	2	3	4	5	6	7	8
176	-	-	400167.74	1491866.67	Аналитический метод	Mt = 0.10	-
177	-	-	400169.96	1491863.34	Аналитический метод	Mt = 0.10	-
178	-	-	400186.34	1491865.78	Аналитический метод	Mt = 0.10	-
179	-	-	400228.01	1491868.00	Аналитический метод	Mt = 0.10	-
180	-	-	400248.84	1491866.66	Аналитический метод	Mt = 0.10	-
181	-	-	400266.57	1491865.27	Аналитический метод	Mt = 0.10	-
182	-	-	400296.49	1491861.89	Аналитический метод	Mt = 0.10	-
183	-	-	400301.85	1491861.97	Аналитический метод	Mt = 0.10	-
184	-	-	400306.51	1491861.62	Аналитический метод	Mt = 0.10	-
185	-	-	400305.72	1491872.41	Аналитический метод	Mt = 0.10	-
186	-	-	400305.48	1491875.44	Аналитический метод	Mt = 0.10	-
187	-	-	400302.07	1491871.38	Аналитический метод	Mt = 0.10	-
188	-	-	400296.38	1491869.08	Аналитический метод	Mt = 0.10	-
189	-	-	400266.85	1491869.07	Аналитический метод	Mt = 0.10	-
190	-	-	400249.20	1491870.54	Аналитический метод	Mt = 0.10	-
191	-	-	400228.24	1491871.97	Аналитический метод	Mt = 0.10	-
192	-	-	400186.59	1491869.65	Аналитический метод	Mt = 0.10	-
176	-	-	400167.74	1491866.67	Аналитический метод	Mt = 0.10	-
66:58:0000000:14273(4)						-	
475	-	-	400489.20	1491851.96	Аналитический метод	Mt = 0.10	-
482	-	-	400492.19	1491851.66	Аналитический метод	Mt = 0.10	-
483	-	-	400495.09	1491850.89	Аналитический метод	Mt = 0.10	-
484	-	-	400497.84	1491849.78	Аналитический метод	Mt = 0.10	-
485	-	-	400533.62	1491832.09	Аналитический метод	Mt = 0.10	-

3. Сведения о характеристиках уточняемого земельного участка с кадастровым номером 66:58:0104003:315 :

№ п/п	Наименование характеристики	Значение характеристики
1	2	3
1.	Адрес земельного участка	-
1.1.	Сведения о местоположении земельного участка (при отсутствии адреса) в структурированном в соответствии с федеральной информационной адресной системой виде	Российская Федерация, 623116, Свердловская область, город Первоуральск, улица Пролетарская, дом 59
1.2.	Дополнительные сведения о местоположении земельного участка	Свердловская область, г. Первоуральск, ул. Пролетарская, д. 59
2.	Площадь земельного участка ± величина погрешности определения (вычисления) площади (P ± ΔP), м2	1020 ± 11
3.	Формула, применяемая для расчета предельной допустимой погрешности определения площади земельного участка, с подставленными значениями и итоговые (вычисленные) значения (ΔP), м2	ΔP = 3.5*Mt*√P = 3.5*0.1*√1020 = 11
4.	Площадь земельного участка согласно сведениям Единого государственного реестра недвижимости (Ркад), м2	1009
5.	Оценка расхождения Р и Ркад (Р - Ркад), м2	11
6.	Предельные минимальный и максимальный размеры земельного участка (Рмин и Рмакс), м2	600 1500
7.	Кадастровый номер или иной государственный учетный номер (инвентарный) объекта недвижимости, расположенного на земельном участке	66:58:0104006:393
8.	Вид (виды) разрешенного использования	для индивидуального жилищного строительства
8.1.	Дополнительные сведения об использовании земельного участка	-
9.	Сведения о земельных участках (землях общего пользования, территории общего пользования), посредством которых обеспечивается доступ	Земли общего пользования
10.	Иные сведения	-

4. Пояснения к сведениям об уточняемом земельном участке с кадастровым номером 66:58:0104003:315 :

1.	-

3. Сведения о характеристиках уточняемого земельного участка с кадастровым номером 66:58:0104003:308 :

№ п/п	Наименование характеристики	Значение характеристики
1	2	3
1.	Адрес земельного участка	-
1.1.	Сведения о местоположении земельного участка (при отсутствии адреса) в структурированном в соответствии с федеральной информационной адресной системой виде	Российская Федерация, 623116, Свердловская область, город Первоуральск, улица Пролетарская, дом 59
1.2.	Дополнительные сведения о местоположении земельного участка	Свердловская область, г. Первоуральск, ул. Пролетарская, за д. 59
2.	Площадь земельного участка ± величина погрешности определения (вычисления) площади (P ± ΔP), м2	609 ± 9
3.	Формула, примененная для расчета предельной допустимой погрешности определения площади земельного участка, с подставленными значениями и итоговые (вычисленные) значения (ΔP), м2	ΔP = 3.5*Mt*√P = 3.5*0.1*√609 = 9
4.	Площадь земельного участка согласно сведениям Единого государственного реестра недвижимости (Ркад), м2	600
5.	Оценка расхождения Р и Ркад (Р - Ркад), м2	9
6.	Предельные минимальный и максимальный размеры земельного участка (Рмин и Рмакс), м2	600 1500
7.	Кадастровый номер или иной государственный учетный номер (инвентарный) объекта недвижимости, расположенного на земельном участке	-
8.	Вид (виды) разрешенного использования	для индивидуального жилищного строительства
8.1.	Дополнительные сведения об использовании земельного участка	-
9.	Сведения о земельных участках (землях общего пользования, территории общего пользования), посредством которых обеспечивается доступ	Земли общего пользования
10.	Иные сведения	-

4. Пояснения к сведениям об уточняемом земельном участке с кадастровым номером 66:58:0104003:308 :

1.	-

Сведения об уточняемых земельных участках, необходимые для исправления реестровых ошибок в сведениях о местоположении их границ

1. Сведения о характерных точках границ уточняемого земельного участка с кадастровым номером 66:58:0000000:14273 :

Система координат МСК-66 — Зона № 1

Обозначение характерных точек границ	Координаты, м: содержатся в Едином государственном реестре недвижимости X	Y	определены в результате выполнения комплексных кадастровых работ X	Y	Метод определения координат	Формулы, примененные для расчета средней квадратической погрешности определения координат характерных точек границ (Mt), с подставленными в такие формулы значениями и итоговые (вычисленные) значения Mt, м	Описание закрепления точки
1	2	3	4	5	6	7	8
66:58:0000000:14273(1)						-	
640	-	-	400585.65	1491888.41	Аналитический метод	Mt = 0.10	-
641	-	-	400587.00	1491882.52	Аналитический метод	Mt = 0.10	-
642	-	-	400593.07	1491882.81	Аналитический метод	Mt = 0.10	-
643	-	-	400599.65	1491880.87	Аналитический метод	Mt = 0.10	-
644	-	-	400612.17	1491875.14	Аналитический метод	Mt = 0.10	-
882	-	-	400622.53	1491873.65	Аналитический метод	Mt = 0.10	-
881	-	-	400637.45	1491876.26	Аналитический метод	Mt = 0.10	-
880	-	-	400637.74	1491873.95	Аналитический метод	Mt = 0.10	-
645	-	-	400646.14	1491874.07	Аналитический метод	Mt = 0.10	-
646	-	-	400658.54	1491874.18	Аналитический метод	Mt = 0.10	-
647	-	-	400664.65	1491873.05	Аналитический метод	Mt = 0.10	-
648	-	-	400693.93	1491875.46	Аналитический метод	Mt = 0.10	-
649	-	-	400702.28	1491872.12	Аналитический метод	Mt = 0.10	-
650	-	-	400701.92	1491874.11	Аналитический метод	Mt = 0.10	-
651	-	-	400700.98	1491884.08	Аналитический метод	Mt = 0.10	-
652	-	-	400693.54	1491880.37	Аналитический метод	Mt = 0.10	-
653	-	-	400664.35	1491879.06	Аналитический метод	Mt = 0.10	-
654	-	-	400638.15	1491878.41	Аналитический метод	Mt = 0.10	-
655	-	-	400622.88	1491878.70	Аналитический метод	Mt = 0.10	-
656	-	-	400612.64	1491881.00	Аналитический метод	Mt = 0.10	-
657	-	-	400601.86	1491885.66	Аналитический метод	Mt = 0.10	-

1. Сведения о характерных точках границ уточняемого земельного участка с кадастровым номером 66:58:0000000:14273 :

Система координат МСК-66 — Зона № 1

Обозначение характерных точек границ	Координаты, м: содержатся в Едином государственном реестре недвижимости X	Y	определены в результате выполнения комплексных кадастровых работ X	Y	Метод определения координат	Формулы, примененные для расчета средней квадратической погрешности определения координат характерных точек границ (Mt), с подставленными в такие формулы значениями и итоговые (вычисленные) значения Mt, м	Описание закрепления точки
1	2	3	4	5	6	7	8
486	-	-	400537.44	1491828.70	Аналитический метод	Mt = 0.10	-
487	-	-	400539.79	1491826.40	Аналитический метод	Mt = 0.10	-
488	-	-	400541.65	1491823.94	Аналитический метод	Mt = 0.10	-
489	-	-	400541.51	1491825.77	Аналитический метод	Mt = 0.10	-
490	-	-	400540.40	1491839.86	Аналитический метод	Mt = 0.10	-
491	-	-	400537.54	1491836.85	Аналитический метод	Mt = 0.10	-
492	-	-	400535.92	1491836.23	Аналитический метод	Mt = 0.10	-
493	-	-	400533.94	1491836.48	Аналитический метод	Mt = 0.10	-
476	-	-	400503.41	1491851.97	Аналитический метод	Mt = 0.10	-
475	-	-	400489.20	1491851.96	Аналитический метод	Mt = 0.10	-
66:58:0000000:14273(5)						-	
746	-	-	400706.83	1491887.90	Аналитический метод	Mt = 0.10	-
747	-	-	400715.47	1491882.82	Аналитический метод	Mt = 0.10	-
748	-	-	400757.89	1491883.10	Аналитический метод	Mt = 0.10	-
749	-	-	400782.83	1491881.34	Аналитический метод	Mt = 0.10	-
750	-	-	400779.75	1491874.94	Аналитический метод	Mt = 0.10	-
751	-	-	400779.23	1491873.86	Аналитический метод	Mt = 0.10	-
752	-	-	400757.02	1491877.27	Аналитический метод	Mt = 0.10	-
753	-	-	400715.93	1491877.49	Аналитический метод	Mt = 0.10	-
754	-	-	400707.87	1491873.97	Аналитический метод	Mt = 0.10	-
755	-	-	400707.78	1491874.79	Аналитический метод	Mt = 0.10	-
746	-	-	400706.83	1491887.90	Аналитический метод	Mt = 0.10	-
66:58:0000000:14273(6)						-	
781	-	-	400793.77	1491867.16	Аналитический метод	Mt = 0.10	-

1. Сведения о характерных точках границ уточняемого земельного участка с кадастровым номером 66:58:0000000:14273 :

Система координат МСК-66 — Зона № 1

Обозначение характерных точек границ	Координаты, м: содержатся в Едином государственном реестре недвижимости X	Y	Координаты, м: определены в результате выполнения комплексных кадастровых работ X	Y	Метод определения координат	Формулы, примененные для расчета средней квадратической погрешности определения координат характерных точек границ (Mt), с подставленными в такие формулы значениями и итоговые (вычисленные) значения Mt, м	Описание закрепления точки
1	2	3	4	5	6	7	8
782	-	-	400794.44	1491868.67	Аналитический метод	Mt = 0.10	-
783	-	-	400800.56	1491882.64	Аналитический метод	Mt = 0.10	-
784	-	-	400796.88	1491880.71	Аналитический метод	Mt = 0.10	-
785	-	-	400793.01	1491880.19	Аналитический метод	Mt = 0.10	-
786	-	-	400792.09	1491880.26	Аналитический метод	Mt = 0.10	-
787	-	-	400788.94	1491873.53	Аналитический метод	Mt = 0.10	-
788	-	-	400788.24	1491872.03	Аналитический метод	Mt = 0.10	-
789	-	-	400789.30	1491871.87	Аналитический метод	Mt = 0.10	-
790	-	-	400790.89	1491870.67	Аналитический метод	Mt = 0.10	-
781	-	-	400793.77	1491867.16	Аналитический метод	Mt = 0.10	-

2. Сведения о частях границ уточняемого земельного участка с кадастровым номером 66:58:0000000:14273 :

Обозначение части границ: от т.	до т.	Горизонтальное проложение (S), м	Описание прохождения части границ	Сведения о согласовании местоположения границ (согласовано/спорное)
1	2	3	4	5
66:58:0000000:14273 (1)				
640	641	6.04	-	-
641	642	6.08	-	-
642	643	6.86	-	-
643	644	13.77	-	-
644	582	10.47	-	-
582	581	15.15	-	-
581	580	2.33	-	-
580	645	8.40	-	-
645	646	12.40	-	-
646	647	6.21	-	-
647	648	29.38	-	-
648	649	8.99	-	-

2. Сведения о частях границ уточняемого земельного участка с кадастровым номером 66:58:0000000:14273 :

Обозначение части границ: от т.	до т.	Горизонтальное проложение (S), м	Описание прохождения части границ	Сведения о согласовании местоположения границ (согласовано/спорное)
1	2	3	4	5
649	650	2.02	-	-
650	651	10.01	-	-
651	652	8.31	-	-
652	653	29.22	-	-
653	654	26.21	-	-
654	655	15.27	-	-
655	656	10.50	-	-
656	657	11.74	-	-
657	658	9.18	-	-
658	640	7.72	-	-
66:58:0000000:14273 (2)				
329	330	5.31	-	-
330	331	5.69	-	-
331	332	19.08	-	-
332	333	4.92	-	-
333	334	3.48	-	-
334	335	6.25	-	-
335	336	12.40	-	-
336	337	35.85	-	-
337	338	47.95	-	-
338	339	21.88	-	-
339	340	29.73	-	-
340	341	12.91	-	-
341	342	4.45	-	-
342	343	13.57	-	-
343	344	29.42	-	-
344	345	21.51	-	-
345	346	47.81	-	-
346	347	35.55	-	-
347	329	12.88	-	-
66:58:0000000:14273 (3)				
176	177	4.00	-	-
177	178	16.56	-	-
178	179	41.73	-	-
179	180	20.87	-	-
180	181	17.78	-	-
181	182	29.92	-	-
182	183	5.36	-	-

2. Сведения о частях границ уточняемого земельного участка с кадастровым номером 66:58:0000000:14273 :

Обозначение части границ: от т.	до т.	Горизонтальное проложение (S), м	Описание прохождения части границ	Сведения о согласовании местоположения границ (согласовано/спорное)
1	2	3	4	5
183	184	4.67	-	-
184	185	7.83	-	-
185	186	3.04	-	-
186	187	5.30	-	-
187	188	6.14	-	-
188	189	29.53	-	-
189	190	17.71	-	-
190	191	21.01	-	-
191	192	41.71	-	-
192	176	19.08	-	-
66:58:0000000:14273 (4)				
475	482	3.01	-	-
482	483	3.00	-	-
483	484	2.97	-	-
484	485	39.91	-	-
485	486	5.11	-	-
486	487	3.29	-	-
487	488	3.08	-	-
488	489	1.84	-	-
489	490	14.13	-	-
490	491	4.15	-	-
491	492	1.73	-	-
492	493	2.00	-	-
493	476	34.23	-	-
476	475	14.21	-	-
66:58:0000000:14273 (5)				
746	747	10.02	-	-
747	748	42.42	-	-
748	749	25.00	-	-
749	750	7.10	-	-
750	751	1.20	-	-
751	752	22.47	-	-
752	753	41.09	-	-
753	754	8.80	-	-
754	755	0.82	-	-
755	746	13.14	-	-
66:58:0000000:14273 (6)				

2. Сведения о частях границ уточняемого земельного участка с кадастровым номером 66:58:0000000:14273 :

Обозначение части границ: от т.	до т.	Горизонтальное проложение (S), м	Описание прохождения части границ	Сведения о согласовании местоположения границ (согласовано/спорное)
1	2	3	4	5
781	782	1.65	-	-
782	783	15.25	-	-
783	784	4.16	-	-
784	785	3.90	-	-
785	786	0.92	-	-
786	787	7.43	-	-
787	788	1.66	-	-
788	789	1.07	-	-
789	790	1.99	-	-
790	781	4.54	-	-

3. Сведения о характеристиках уточняемого земельного участка с кадастровым номером 66:58:0000000:14273 :

№ п/п	Наименование характеристики	Значение характеристики
1	2	3
1.	Адрес земельного участка	-
1.1.	Сведения о местоположении земельного участка (при отсутствии адреса) в структурированном в соответствии с федеральной информационной адресной системой виде	Российская Федерация, 623116, Свердловская область, город Первоуральск, переулок Серебряный
1.2.	Дополнительные сведения о местоположении земельного участка	Свердловская область, г. Первоуральск, пер. Серебряный
2.	Площадь земельного участка ± величина погрешности определения (вычисления) площади (P ± ΔP), м2	2743 ± 18
3.	Формула, примененная для расчета предельной допустимой погрешности определения площади земельного участка, с подставленными значениями и итоговые (вычисленные) значения (ΔP), м2	ΔP = 3.5*Mt*√P = 3.5*0.1*√2743 = 18 ΔP = 3.5*Mt*√P = 3.5*0.1*√620.42 = 8.72 (1) ΔP = 3.5*Mt*√P = 3.5*0.1*√766.92 = 9.69 (2) ΔP = 3.5*Mt*√P = 3.5*0.1*√562.89 = 8.30 (3) ΔP = 3.5*Mt*√P = 3.5*0.1*√235.04 = 5.37 (4) ΔP = 3.5*Mt*√P = 3.5*0.1*√475.68 = 7.63 (5) ΔP = 3.5*Mt*√P = 3.5*0.1*√82.30 = 3.18 (6)
4.	Площадь земельного участка согласно сведениям Единого государственного реестра недвижимости (Ркад), м2	2744
5.	Оценка расхождения P и Ркад (P - Ркад), м2	1
6.	Предельные минимальный и максимальный размеры земельного участка (Рмин и Рмакс), м2	- -
7.	Кадастровый номер или иной государственный учетный номер (инвентарный) объекта недвижимости, расположенного на земельном участке	-
8.	Вид (виды) разрешенного использования	Земельные участки (территории) общего пользования

3. Сведения о характеристиках уточняемого земельного участка с кадастровым номером 66:58:0000000:14273 :

№ п/п	Наименование характеристики	Значение характеристики
1	2	3
8.1.	Дополнительные сведения об использовании земельного участка	-
9.	Сведения о земельных участках (землях общего пользования, территории общего пользования), посредством которых обеспечивается доступ	Земли общего пользования (1) Земли общего пользования (2) Земли общего пользования (3) Земли общего пользования (4) Земли общего пользования (5) Земли общего пользования (6) Земли общего пользования
10.	Иные сведения	-

4. Пояснения к сведениям об уточняемом земельном участке с кадастровым номером 66:58:0000000:14273 :

1.	-

3. Сведения о характеристиках уточняемого земельного участка с кадастровым номером 66:58:0000000:14273 :

№ п/п	Наименование характеристики	Значение характеристики
1	2	3
9.	Сведения о земельных участках (землях общего пользования, территории общего пользования), посредством которых обеспечивается доступ	Земли общего пользования (1) Земли общего пользования (2) Земли общего пользования (3) Земли общего пользования (4) Земли общего пользования (5) Земли общего пользования (6) Земли общего пользования
10.	Иные сведения	-

4. Пояснения к сведениям об уточняемом земельном участке с кадастровым номером 66:58:0000000:14273 :

1.	-

Описание местоположения зданий, сооружений, объектов незавершенного строительства на земельном участке

1. Сведения о характерных точках контура объекта недвижимости с кадастровым номером : 66:58:0104003:165 :

Система координат МСК-66 — Зона № 1

Обозначение характерных точек контура	Содержатся в Едином государственном реестре недвижимости: Координаты, м X	Y	Радиус, м R	Определены в ходе выполнения комплексных кадастровых работ: Координаты, м X	Y	Радиус, м R	Метод определения координат	Формулы, примененные для расчета средней квадратической погрешности определения координат характерных точек (Mt), м, с подставленными в такие формулы значениями и итоговые (вычисленные) значения Mt, м
1	2	3	4	5	6	7	8	9
407	-	-	-	400726.83	1491850.24	-	Аналитический метод	Mt = 0.10
408	-	-	-	400725.92	1491863.36	-	Аналитический метод	Mt = 0.10
409	-	-	-	400717.59	1491862.78	-	Аналитический метод	Mt = 0.10
410	-	-	-	400718.50	1491849.66	-	Аналитический метод	Mt = 0.10
407	-	-	-	400726.83	1491850.24	-	Аналитический метод	Mt = 0.10

2. Сведения о характеристиках объекта недвижимости с кадастровым номером : 66:58:0104003:165 :

№ п/п	Наименование характеристики	Значение характеристики
1	2	3
1.	Вид объекта недвижимости	здание
2.	Ранее присвоенный государственный учетный номер (инвентарный) здания, сооружения, объекта незавершенного строительства	-
3.	Кадастровый номер земельного участка (земельных участков), в границах которого (которых) расположены здание, сооружение, объект незавершенного строительства	66:58:0104003:150, 66:58:0104003:430
4.	Уникальный учетный номер кадастрового квартала, в границах которого расположены здание, сооружение, объект незавершенного строительства	66:58:0104003
5.	Адрес здания, сооружения, объекта незавершенного строительства	-
5.1.	Сведения о местоположении здания, сооружения, объекта незавершенного строительства (при отсутствии адреса) в структурированном в соответствии с федеральной информационной адресной системой виде	Российская Федерация, 623116, Свердловская область, город Первоуральск, улица Краснофлотцев, дом 16
5.2.	Дополнительные сведения о местоположении	Свердловская область, г. Первоуральск, ул. Краснофлотцев, д. 16
6.	Иные сведения	-

3. Пояснения к сведениям об объекте недвижимости с кадастровым номером 66:58:0104003:165 :

1.	-

Описание местоположения зданий, сооружений, объектов незавершенного строительства на земельном участке

1. Сведения о характерных точках контура объекта недвижимости с кадастровым номером : 66:58:0104003:167 :

Система координат МСК-66 — Зона № 1

Обозначение характерных точек контура	Содержатся в Едином государственном реестре недвижимости: Координаты, м X	Y	Радиус, м R	Определены в ходе выполнения комплексных кадастровых работ: Координаты, м X	Y	Радиус, м R	Метод определения координат	Формулы, примененные для расчета средней квадратической погрешности определения координат характерных точек (Mt), м, с подставленными в такие формулы значениями и итоговые (вычисленные) значения Mt, м
1	2	3	4	5	6	7	8	9
396	-	-	-	400694.60	1491847.21	-	Аналитический метод	Mt = 0.10
397	-	-	-	400693.84	1491861.54	-	Аналитический метод	Mt = 0.10
398	-	-	-	400684.82	1491861.07	-	Аналитический метод	Mt = 0.10
399	-	-	-	400685.58	1491846.73	-	Аналитический метод	Mt = 0.10
396	-	-	-	400694.60	1491847.21	-	Аналитический метод	Mt = 0.10

2. Сведения о характеристиках объекта недвижимости с кадастровым номером : 66:58:0104003:167 :

№ п/п	Наименование характеристики	Значение характеристики
1	2	3
1.	Вид объекта недвижимости	здание
2.	Ранее присвоенный государственный учетный номер (инвентарный) здания, сооружения, объекта незавершенного строительства	-
3.	Кадастровый номер земельного участка (земельных участков), в границах которого (которых) расположены здание, сооружение, объект незавершенного строительства	66:58:0104003:116, 66:58:0104003:262
4.	Уникальный учетный номер кадастрового квартала, в границах которого расположены здание, сооружение, объект незавершенного строительства	66:58:0104003
5.	Адрес здания, сооружения, объекта незавершенного строительства	-
5.1.	Сведения о местоположении здания, сооружения, объекта незавершенного строительства (при отсутствии адреса) в структурированном в соответствии с федеральной информационной адресной системой виде	Российская Федерация, 623116, Свердловская область, город Первоуральск, улица Краснофлотцев, дом 43
5.2.	Дополнительные сведения о местоположении	Свердловская область, г. Первоуральск, ул. Краснофлотцев, д. 43
6.	Иные сведения	-

3. Пояснения к сведениям об объекте недвижимости с кадастровым номером 66:58:0104003:167 :

1.	-

Описание местоположения зданий, сооружений, объектов незавершенного строительства на земельном участке

1. Сведения о характерных точках контура объекта недвижимости с кадастровым номером : 66:58:0104003:163 :

Система координат МСК-66 — Зона № 1

Обозначение характерных точек контура	Содержатся в Едином государственном реестре недвижимости: Координаты, м X	Y	Радиус, м R	Определены в ходе выполнения комплексных кадастровых работ: Координаты, м X	Y	Радиус, м R	Метод определения координат	Формулы, примененные для расчета средней квадратической погрешности определения координат характерных точек (Mt), м, с подставленными в такие формулы значениями и итоговые (вычисленные) значения Mt, м
1	2	3	4	5	6	7	8	9
411	-	-	-	400690.72	1491892.54	-	Аналитический метод	Mt = 0.10
412	-	-	-	400689.91	1491905.58	-	Аналитический метод	Mt = 0.10
413	-	-	-	400683.01	1491905.15	-	Аналитический метод	Mt = 0.10
414	-	-	-	400683.82	1491892.11	-	Аналитический метод	Mt = 0.10
411	-	-	-	400690.72	1491892.54	-	Аналитический метод	Mt = 0.10

2. Сведения о характеристиках объекта недвижимости с кадастровым номером : 66:58:0104003:163 :

№ п/п	Наименование характеристики	Значение характеристики
1	2	3
1.	Вид объекта недвижимости	здание
2.	Ранее присвоенный государственный учетный номер (инвентарный) здания, сооружения, объекта незавершенного строительства	-
3.	Кадастровый номер земельного участка (земельных участков), в границах которого (которых) расположены здание, сооружение, объект незавершенного строительства	66:58:0104003:158
4.	Уникальный учетный номер кадастрового квартала, в границах которого расположены здание, сооружение, объект незавершенного строительства	66:58:0104003
5.	Адрес здания, сооружения, объекта незавершенного строительства	-
5.1.	Сведения о местоположении здания, сооружения, объекта незавершенного строительства (при отсутствии адреса) в структурированном в соответствии с федеральной информационной адресной системой виде	Российская Федерация, 623116, Свердловская область, город Первоуральск, улица Краснофлотцев, дом 41
5.2.	Дополнительные сведения о местоположении	Свердловская область, г. Первоуральск, ул. Краснофлотцев, д. 41
6.	Иные сведения	-

3. Пояснения к сведениям об объекте недвижимости с кадастровым номером 66:58:0104003:163 :

1.	-

Описание местоположения зданий, сооружений, объектов незавершенного строительства на земельном участке

1. Сведения о характерных точках контура объекта недвижимости с кадастровым номером : 66:58:0104003:168 :

Система координат МСК-66 — Зона № 1

Обозначение характерных точек контура	Содержатся в Едином государственном реестре недвижимости: Координаты, м X	Y	Радиус, м R	Определены в ходе выполнения комплексных кадастровых работ: Координаты, м X	Y	Радиус, м R	Метод определения координат	Формулы, примененные для расчета средней квадратической погрешности определения координат характерных точек (Mt), м, с подставленными в такие формулы значениями и итоговые (вычисленные) значения Mt, м
1	2	3	4	5	6	7	8	9
427	-	-	-	400686.96	1491964.41	-	Аналитический метод	Mt = 0.10
428	-	-	-	400686.05	1491978.47	-	Аналитический метод	Mt = 0.10
429	-	-	-	400677.58	1491977.92	-	Аналитический метод	Mt = 0.10
430	-	-	-	400678.49	1491963.86	-	Аналитический метод	Mt = 0.10
427	-	-	-	400686.96	1491964.41	-	Аналитический метод	Mt = 0.10

2. Сведения о характеристиках объекта недвижимости с кадастровым номером : 66:58:0104003:168 :

№ п/п	Наименование характеристики	Значение характеристики
1	2	3
1.	Вид объекта недвижимости	здание
2.	Ранее присвоенный государственный учетный номер (инвентарный) здания, сооружения, объекта незавершенного строительства	-
3.	Кадастровый номер земельного участка (земельных участков), в границах которого (которых) расположены здание, сооружение, объект незавершенного строительства	66:58:0104003:53
4.	Уникальный учетный номер кадастрового квартала, в границах которого расположены здание, сооружение, объект незавершенного строительства	66:58:0104003
5.	Адрес здания, сооружения, объекта незавершенного строительства	-
5.1.	Сведения о местоположении здания, сооружения, объекта незавершенного строительства (при отсутствии адреса) в структурированном в соответствии с федеральной информационной адресной системой виде	Российская Федерация, 623116, Свердловская область, город Первоуральск, улица Краснофлотцев, дом 37
5.2.	Дополнительные сведения о местоположении	Свердловская область, г. Первоуральск, ул. Краснофлотцев, д. 37
6.	Иные сведения	-

3. Пояснения к сведениям об объекте недвижимости с кадастровым номером 66:58:0104003:168 :

1.	-

Описание местоположения зданий, сооружений, объектов незавершенного строительства на земельном участке

1. Сведения о характерных точках контура объекта недвижимости с кадастровым номером : 66:58:0104003:169 :

Система координат МСК-66 — Зона № 1

Обозначение характерных точек контура	Содержатся в Едином государственном реестре недвижимости			Определены в ходе выполнения комплексных кадастровых работ			Метод определения координат	Формулы, примененные для расчета средней квадратической погрешности определения координат характерных точек (Mt), м, с подставленными в такие формулы значениями и итоговые (вычисленные) значения Mt, м
	Координаты, м		Радиус, м	Координаты, м		Радиус, м		
	X	Y	R	X	Y	R		
1	2	3	4	5	6	7	8	9
419	-	-	-	400723.88	1491898.96	-	Аналитический метод	Mt = 0.10
420	-	-	-	400723.08	1491913.09	-	Аналитический метод	Mt = 0.10
421	-	-	-	400714.63	1491912.61	-	Аналитический метод	Mt = 0.10
422	-	-	-	400715.43	1491898.48	-	Аналитический метод	Mt = 0.10
419	-	-	-	400723.88	1491898.96	-	Аналитический метод	Mt = 0.10

2. Сведения о характеристиках объекта недвижимости с кадастровым номером : 66:58:0104003:169 :

№ п/п	Наименование характеристики	Значение характеристики
1	2	3
1.	Вид объекта недвижимости	здание
2.	Ранее присвоенный государственный учетный номер (инвентарный) здания, сооружения, объекта незавершенного строительства	-
3.	Кадастровый номер земельного участка (земельных участков), в границах которого (которых) расположены здание, сооружение, объект незавершенного строительства	66:58:0104003:2, 66:58:0104003:161
4.	Уникальный учетный номер кадастрового квартала, в границах которого расположены здание, сооружение, объект незавершенного строительства	66:58:0104003
5.	Адрес здания, сооружения, объекта незавершенного строительства	-
5.1.	Сведения о местоположении здания, сооружения, объекта незавершенного строительства (при отсутствии адреса) в структурированном в соответствии с федеральной информационной адресной системой виде	Российская Федерация, 623116, Свердловская область, город Первоуральск, улица Краснофлотцев, дом 14
5.2.	Дополнительные сведения о местоположении	Свердловская область, г. Первоуральск, ул. Краснофлотцев, д. 14
6.	Иные сведения	-

3. Пояснения к сведениям об объекте недвижимости с кадастровым номером 66:58:0104003:169 :

1.	-

Описание местоположения зданий, сооружений, объектов незавершенного строительства на земельном участке

1. Сведения о характерных точках контура объекта недвижимости с кадастровым номером : 66:58:0104003:183 :

Система координат МСК-66 — Зона № 1

Обозначение характерных точек контура	Содержатся в Едином государственном реестре недвижимости			Определены в ходе выполнения комплексных кадастровых работ			Метод определения координат	Формулы, примененные для расчета средней квадратической погрешности определения координат характерных точек (Mt), м, с подставленными в такие формулы значениями и итоговые (вычисленные) значения Mt, м
	Координаты, м		Радиус, м	Координаты, м		Радиус, м		
	X	Y	R	X	Y	R		
1	2	3	4	5	6	7	8	9
435	-	-	-	400685.19	1491990.33	-	Аналитический метод	Mt = 0.10
436	-	-	-	400683.82	1492010.66	-	Аналитический метод	Mt = 0.10
437	-	-	-	400675.81	1492010.06	-	Аналитический метод	Mt = 0.10
438	-	-	-	400677.18	1491989.79	-	Аналитический метод	Mt = 0.10
435	-	-	-	400685.19	1491990.33	-	Аналитический метод	Mt = 0.10

2. Сведения о характеристиках объекта недвижимости с кадастровым номером : 66:58:0104003:183 :

№ п/п	Наименование характеристики	Значение характеристики
1	2	3
1.	Вид объекта недвижимости	здание
2.	Ранее присвоенный государственный учетный номер (инвентарный) здания, сооружения, объекта незавершенного строительства	-
3.	Кадастровый номер земельного участка (земельных участков), в границах которого (которых) расположены здание, сооружение, объект незавершенного строительства	66:58:0104003:51, 66:58:0104003:293
4.	Уникальный учетный номер кадастрового квартала, в границах которого расположены здание, сооружение, объект незавершенного строительства	66:58:0104003
5.	Адрес здания, сооружения, объекта незавершенного строительства	-
5.1.	Сведения о местоположении здания, сооружения, объекта незавершенного строительства (при отсутствии адреса) в структурированном в соответствии с федеральной информационной адресной системой виде	Российская Федерация, 623116, Свердловская область, город Первоуральск, улица Краснофлотцев, дом 35
5.2.	Дополнительные сведения о местоположении	Свердловская область, г. Первоуральск, ул. Краснофлотцев, д. 35
6.	Иные сведения	-

3. Пояснения к сведениям об объекте недвижимости с кадастровым номером 66:58:0104003:183 :

1.	-

Описание местоположения зданий, сооружений, объектов незавершенного строительства на земельном участке

1. Сведения о характерных точках контура объекта недвижимости с кадастровым номером : 66:58:0104003:192 :

Система координат МСК-66 — Зона № 1

Обозначение характерных точек контура	Содержатся в Едином государственном реестре недвижимости			Определены в ходе выполнения комплексных кадастровых работ			Метод определения координат	Формулы, примененные для расчета средней квадратической погрешности определения координат характерных точек (Mt), м, с подставленными в такие формулы значениями и итоговые (вычисленные) значения Mt, м
	Координаты, м		Радиус, м	Координаты, м		Радиус, м		
	X	Y	R	X	Y	R		
1	2	3	4	5	6	7	8	9
423	-	-	-	400688.16	1491938.03	-	Аналитический метод	Mt = 0.10
424	-	-	-	400687.38	1491949.21	-	Аналитический метод	Mt = 0.10
425	-	-	-	400679.59	1491948.67	-	Аналитический метод	Mt = 0.10
426	-	-	-	400680.37	1491937.49	-	Аналитический метод	Mt = 0.10
423	-	-	-	400688.16	1491938.03	-	Аналитический метод	Mt = 0.10

2. Сведения о характеристиках объекта недвижимости с кадастровым номером : 66:58:0104003:192 :

№ п/п	Наименование характеристики	Значение характеристики
1	2	3
1.	Вид объекта недвижимости	здание
2.	Ранее присвоенный государственный учетный номер (инвентарный) здания, сооружения, объекта незавершенного строительства	-
3.	Кадастровый номер земельного участка (земельных участков), в границах которого (которых) расположены здание, сооружение, объект незавершенного строительства	66:58:0104003:50
4.	Уникальный учетный номер кадастрового квартала, в границах которого расположены здание, сооружение, объект незавершенного строительства	66:58:0104003
5.	Адрес здания, сооружения, объекта незавершенного строительства	-
5.1.	Сведения о местоположении здания, сооружения, объекта незавершенного строительства (при отсутствии адреса) в структурированном в соответствии с федеральной информационной адресной системой виде	Российская Федерация, 623116, Свердловская область, город Первоуральск, улица Краснофлотцев, дом 39
5.2.	Дополнительные сведения о местоположении	Свердловская область, г. Первоуральск, ул. Краснофлотцев, д. 39
6.	Иные сведения	-

3. Пояснения к сведениям об объекте недвижимости с кадастровым номером 66:58:0104003:192 :

1.	-

Описание местоположения зданий, сооружений, объектов незавершенного строительства на земельном участке

1. Сведения о характерных точках контура объекта недвижимости с кадастровым номером : 66:58:0104003:170 :

Система координат МСК-66 — Зона № 1

Обозначение характерных точек контура	Содержатся в Едином государственном реестре недвижимости			Определены в ходе выполнения комплексных кадастровых работ			Метод определения координат	Формулы, примененные для расчета средней квадратической погрешности определения координат характерных точек (Mt), м, с подставленными в такие формулы значениями и итоговые (вычисленные) значения Mt, м
	Координаты, м		Радиус, м	Координаты, м		Радиус, м		
	X	Y	R	X	Y	R		
1	2	3	4	5	6	7	8	9
431	-	-	-	400721.77	1491933.43	-	Аналитический метод	Mt = 0.10
432	-	-	-	400721.20	1491947.48	-	Аналитический метод	Mt = 0.10
433	-	-	-	400712.48	1491947.12	-	Аналитический метод	Mt = 0.10
434	-	-	-	400713.06	1491933.07	-	Аналитический метод	Mt = 0.10
431	-	-	-	400721.77	1491933.43	-	Аналитический метод	Mt = 0.10

2. Сведения о характеристиках объекта недвижимости с кадастровым номером : 66:58:0104003:170 :

№ п/п	Наименование характеристики	Значение характеристики
1	2	3
1.	Вид объекта недвижимости	здание
2.	Ранее присвоенный государственный учетный номер (инвентарный) здания, сооружения, объекта незавершенного строительства	-
3.	Кадастровый номер земельного участка (земельных участков), в границах которого (которых) расположены здание, сооружение, объект незавершенного строительства	66:58:0104003:1, 66:58:0104003:125
4.	Уникальный учетный номер кадастрового квартала, в границах которого расположены здание, сооружение, объект незавершенного строительства	66:58:0104003
5.	Адрес здания, сооружения, объекта незавершенного строительства	-
5.1.	Сведения о местоположении здания, сооружения, объекта незавершенного строительства (при отсутствии адреса) в структурированном в соответствии с федеральной информационной адресной системой виде	Российская Федерация, 623116, Свердловская область, город Первоуральск, улица Краснофлотцев, дом 12
5.2.	Дополнительные сведения о местоположении	Свердловская область, г. Первоуральск, ул. Краснофлотцев, д. 12
6.	Иные сведения	-

3. Пояснения к сведениям об объекте недвижимости с кадастровым номером 66:58:0104003:170 :

1.	-

Описание местоположения зданий, сооружений, объектов незавершенного строительства на земельном участке

1. Сведения о характерных точках контура объекта недвижимости с кадастровым номером : 66:58:0104003:188 :

Система координат МСК-66 — Зона № 1

Обозначение характерных точек контура	Содержатся в Едином государственном реестре недвижимости			Определены в ходе выполнения комплексных кадастровых работ			Метод определения координат	Формулы, примененные для расчета средней квадратической погрешности определения координат характерных точек (Mt), м, с подставленными в такие формулы значениями и итоговые (вычисленные) значения Mt, м
	Координаты, м		Радиус, м	Координаты, м		Радиус, м		
	X	Y	R	X	Y	R		
1	2	3	4	5	6	7	8	9
376	-	-	-	400696.46	1491816.55	-	Аналитический метод	Mt = 0.10
377	-	-	-	400695.63	1491830.28	-	Аналитический метод	Mt = 0.10
378	-	-	-	400686.68	1491829.74	-	Аналитический метод	Mt = 0.10
379	-	-	-	400687.52	1491815.82	-	Аналитический метод	Mt = 0.10
376	-	-	-	400696.46	1491816.35	-	Аналитический метод	Mt = 0.10

2. Сведения о характеристиках объекта недвижимости с кадастровым номером : 66:58:0104003:188 :

№ п/п	Наименование характеристики	Значение характеристики
1	2	3
1.	Вид объекта недвижимости	здание
2.	Ранее присвоенный государственный учетный номер (инвентарный) здания, сооружения, объекта незавершенного строительства	-
3.	Кадастровый номер земельного участка (земельных участков), в границах которого (которых) расположены здание, сооружение, объект незавершенного строительства	66:58:0104003:153, 66:58:0104003:154
4.	Уникальный учетный номер кадастрового квартала, в границах которого расположены здание, сооружение, объект незавершенного строительства	66:58:0104003
5.	Адрес здания, сооружения, объекта незавершенного строительства	-
5.1.	Сведения о местоположении здания, сооружения, объекта незавершенного строительства (при отсутствии адреса) в структурированном в соответствии с федеральной информационной адресной системой виде	Российская Федерация, 623116, Свердловская область, город Первоуральск, улица Краснофлотцев, дом 45
5.2.	Дополнительные сведения о местоположении	Свердловская область, г. Первоуральск, ул. Краснофлотцев, д. 45
6.	Иные сведения	-

3. Пояснения к сведениям об объекте недвижимости с кадастровым номером 66:58:0104003:188 :

1.	-

Описание местоположения зданий, сооружений, объектов незавершенного строительства на земельном участке

1. Сведения о характерных точках контура объекта недвижимости с кадастровым номером : 66:58:0104003:276 :

Система координат МСК-66 — Зона № 1

Обозначение характерных точек контура	Содержатся в Едином государственном реестре недвижимости			Определены в ходе выполнения комплексных кадастровых работ			Метод определения координат	Формулы, примененные для расчета средней квадратической погрешности определения координат характерных точек (Mt), м, с подставленными в такие формулы значениями и итоговые (вычисленные) значения Mt, м
	Координаты, м		Радиус, м	Координаты, м		Радиус, м		
	X	Y	R	X	Y	R		
1	2	3	4	5	6	7	8	9
439	-	-	-	400719.90	1491965.98	-	Аналитический метод	Mt = 0.10
440	-	-	-	400718.96	1491979.03	-	Аналитический метод	Mt = 0.10
441	-	-	-	400710.51	1491978.50	-	Аналитический метод	Mt = 0.10
442	-	-	-	400711.46	1491963.45	-	Аналитический метод	Mt = 0.10
439	-	-	-	400719.90	1491965.98	-	Аналитический метод	Mt = 0.10

2. Сведения о характеристиках объекта недвижимости с кадастровым номером : 66:58:0104003:276 :

№ п/п	Наименование характеристики	Значение характеристики
1	2	3
1.	Вид объекта недвижимости	здание
2.	Ранее присвоенный государственный учетный номер (инвентарный) здания, сооружения, объекта незавершенного строительства	-
3.	Кадастровый номер земельного участка (земельных участков), в границах которого (которых) расположены здание, сооружение, объект незавершенного строительства	66:58:0104003:34, 66:58:0104003:121
4.	Уникальный учетный номер кадастрового квартала, в границах которого расположены здание, сооружение, объект незавершенного строительства	66:58:0104003
5.	Адрес здания, сооружения, объекта незавершенного строительства	-
5.1.	Сведения о местоположении здания, сооружения, объекта незавершенного строительства (при отсутствии адреса) в структурированном в соответствии с федеральной информационной адресной системой виде	Российская Федерация, 623116, Свердловская область, город Первоуральск, улица Краснофлотцев, дом 10
5.2.	Дополнительные сведения о местоположении	Свердловская область, г. Первоуральск, пер. Серебряный, д. 10
6.	Иные сведения	-

3. Пояснения к сведениям об объекте недвижимости с кадастровым номером 66:58:0104003:276 :

1.	-

Описание местоположения зданий, сооружений, объектов незавершенного строительства на земельном участке

1. Сведения о характерных точках контура объекта недвижимости с кадастровым номером : 66:58:0104003:171 :

Система координат МСК-66 — Зона № 1

Обозначение характерных точек контура	Содержатся в Едином государственном реестре недвижимости			Определены в ходе выполнения комплексных кадастровых работ			Метод определения координат	Формулы, примененные для расчета средней квадратической погрешности определения координат характерных точек (Mt), м, с подставленными в такие формулы значениями и итоговые (вычисленные) значения Mt, м
	Координаты, м		Радиус, м	Координаты, м		Радиус, м		
	X	Y	R	X	Y	R		
1	2	3	4	5	6	7	8	9
443	-	-	-	400717.79	1491995.55	-	Аналитический метод	Mt = 0.10
444	-	-	-	400716.45	1492013.43	-	Аналитический метод	Mt = 0.10
445	-	-	-	400707.60	1492012.79	-	Аналитический метод	Mt = 0.10
446	-	-	-	400708.99	1491994.91	-	Аналитический метод	Mt = 0.10
443	-	-	-	400717.79	1491995.55	-	Аналитический метод	Mt = 0.10

2. Сведения о характеристиках объекта недвижимости с кадастровым номером : 66:58:0104003:171 :

№ п/п	Наименование характеристики	Значение характеристики
1	2	3
1.	Вид объекта недвижимости	здание
2.	Ранее присвоенный государственный учетный номер (инвентарный) здания, сооружения, объекта незавершенного строительства	-
3.	Кадастровый номер земельного участка (земельных участков), в границах которого (которых) расположены здание, сооружение, объект незавершенного строительства	66:58:0104003:438
4.	Уникальный учетный номер кадастрового квартала, в границах которого расположены здание, сооружение, объект незавершенного строительства	66:58:0104003
5.	Адрес здания, сооружения, объекта незавершенного строительства	-
5.1.	Сведения о местоположении здания, сооружения, объекта незавершенного строительства (при отсутствии адреса) в структурированном в соответствии с федеральной информационной адресной системой виде	Российская Федерация, 623116, Свердловская область, город Первоуральск, улица Краснофлотцев, дом 8
5.2.	Дополнительные сведения о местоположении	Свердловская область, г. Первоуральск, ул. Краснофлотцев, д. 8
6.	Иные сведения	-

3. Пояснения к сведениям об объекте недвижимости с кадастровым номером 66:58:0104003:171 :

1.	-

Описание местоположения зданий, сооружений, объектов незавершенного строительства на земельном участке

1. Сведения о характерных точках контура объекта недвижимости с кадастровым номером : 66:58:0104003:189 :

Система координат МСК-66 — Зона № 1

Обозначение характерных точек контура	Содержатся в Едином государственном реестре недвижимости			Определены в ходе выполнения комплексных кадастровых работ			Метод определения координат	Формулы, примененные для расчета средней квадратической погрешности определения координат характерных точек (Mt), м, с подставленными в такие формулы значениями и итоговые (вычисленные) значения Mt, м
	Координаты, м		Радиус, м	Координаты, м		Радиус, м		
	X	Y	R	X	Y	R		
1	2	3	4	5	6	7	8	9
363	-	-	-	400650.47	1491858.04	-	Аналитический метод	Mt = 0.10
364	-	-	-	400650.11	1491867.52	-	Аналитический метод	Mt = 0.10
365	-	-	-	400644.03	1491867.29	-	Аналитический метод	Mt = 0.10
366	-	-	-	400644.38	1491857.81	-	Аналитический метод	Mt = 0.10
363	-	-	-	400650.47	1491858.04	-	Аналитический метод	Mt = 0.10

2. Сведения о характеристиках объекта недвижимости с кадастровым номером : 66:58:0104003:189 :

№ п/п	Наименование характеристики	Значение характеристики
1	2	3
1.	Вид объекта недвижимости	здание
2.	Ранее присвоенный государственный учетный номер (инвентарный) здания, сооружения, объекта незавершенного строительства	-
3.	Кадастровый номер земельного участка (земельных участков), в границах которого (которых) расположены здание, сооружение, объект незавершенного строительства	66:58:0104003:20
4.	Уникальный учетный номер кадастрового квартала, в границах которого расположены здание, сооружение, объект незавершенного строительства	66:58:0104003
5.	Адрес здания, сооружения, объекта незавершенного строительства	-
5.1.	Сведения о местоположении здания, сооружения, объекта незавершенного строительства (при отсутствии адреса) в структурированном в соответствии с федеральной информационной адресной системой виде	Российская Федерация, 623116, Свердловская область, город Первоуральск, улица Краснофлотцев, дом 20
5.2.	Дополнительные сведения о местоположении	Свердловская область, г. Первоуральск, ул. Краснофлотцев, д. 20с
6.	Иные сведения	-

3. Пояснения к сведениям об объекте недвижимости с кадастровым номером 66:58:0104003:189 :

1.	-

Описание местоположения зданий, сооружений, объектов незавершенного строительства на земельном участке

1. Сведения о характерных точках контура объекта недвижимости с кадастровым номером : 66:58:0104003:173 :

Система координат МСК-66 — Зона № 1

Обозначение характерных точек контура	Содержатся в Едином государственном реестре недвижимости			Определены в ходе выполнения комплексных кадастровых работ			Метод определения координат	Формулы, примененные для расчета средней квадратической погрешности определения координат характерных точек (Mt), м, с подставленными в такие формулы значениями и итоговые (вычисленные) значения Mt, м
	Координаты, м		Радиус, м	Координаты, м		Радиус, м		
	X	Y	R	X	Y	R		
1	2	3	4	5	6	7	8	9
245	-	-	-	400467.03	1491837.23	-	Аналитический метод	Mt = 0.10
246	-	-	-	400467.45	1491846.06	-	Аналитический метод	Mt = 0.10
247	-	-	-	400459.10	1491846.45	-	Аналитический метод	Mt = 0.10
248	-	-	-	400458.77	1491837.62	-	Аналитический метод	Mt = 0.10
245	-	-	-	400467.03	1491837.23	-	Аналитический метод	Mt = 0.10

2. Сведения о характеристиках объекта недвижимости с кадастровым номером : 66:58:0104003:173 :

№ п/п	Наименование характеристики	Значение характеристики
1	2	3
1.	Вид объекта недвижимости	здание
2.	Ранее присвоенный государственный учетный номер (инвентарный) здания, сооружения, объекта незавершенного строительства	-
3.	Кадастровый номер земельного участка (земельных участков), в границах которого (которых) расположены здание, сооружение, объект незавершенного строительства	66:58:0104003:313
4.	Уникальный учетный номер кадастрового квартала, в границах которого расположены здание, сооружение, объект незавершенного строительства	66:58:0104003
5.	Адрес здания, сооружения, объекта незавершенного строительства	-
5.1.	Сведения о местоположении здания, сооружения, объекта незавершенного строительства (при отсутствии адреса) в структурированном в соответствии с федеральной информационной адресной системой виде	Российская Федерация, 623116, Свердловская область, город Первоуральск, переулок Серебряный, дом 7
5.2.	Дополнительные сведения о местоположении	Свердловская область, г. Первоуральск, пер. Серебряный, д. 7
6.	Иные сведения	-

3. Пояснения к сведениям об объекте недвижимости с кадастровым номером 66:58:0104003:173 :

1.	-

Описание местоположения зданий, сооружений, объектов незавершенного строительства на земельном участке

1. Сведения о характерных точках контура объекта недвижимости с кадастровым номером : 66:58:0104003:174 :

Система координат МСК-66 — Зона № 1

Обозначение характерных точек контура	Содержатся в Едином государственном реестре недвижимости			Определены в ходе выполнения комплексных кадастровых работ			Метод определения координат	Формулы, примененные для расчета средней квадратической погрешности определения координат характерных точек (Mt), м, с подставленными в такие формулы значениями и итоговые (вычисленные) значения Mt, м
	Координаты, м		Радиус, м	Координаты, м		Радиус, м		
	X	Y	R	X	Y	R		
1	2	3	4	5	6	7	8	9
195	-	-	-	400424.83	1491838.89	-	Аналитический метод	Mt = 0.10
196	-	-	-	400425.09	1491847.36	-	Аналитический метод	Mt = 0.10
197	-	-	-	400418.59	1491847.56	-	Аналитический метод	Mt = 0.10
198	-	-	-	400418.33	1491839.09	-	Аналитический метод	Mt = 0.10
195	-	-	-	400424.83	1491838.89	-	Аналитический метод	Mt = 0.10

2. Сведения о характеристиках объекта недвижимости с кадастровым номером : 66:58:0104003:174 :

№ п/п	Наименование характеристики	Значение характеристики
1	2	3
1.	Вид объекта недвижимости	здание
2.	Ранее присвоенный государственный учетный номер (инвентарный) здания, сооружения, объекта незавершенного строительства	-
3.	Кадастровый номер земельного участка (земельных участков), в границах которого (которых) расположены здание, сооружение, объект незавершенного строительства	66:58:0104003:91
4.	Уникальный учетный номер кадастрового квартала, в границах которого расположены здание, сооружение, объект незавершенного строительства	66:58:0104003
5.	Адрес здания, сооружения, объекта незавершенного строительства	-
5.1.	Сведения о местоположении здания, сооружения, объекта незавершенного строительства (при отсутствии адреса) в структурированном в соответствии с федеральной информационной адресной системой виде	Российская Федерация, 623116, Свердловская область, город Первоуральск, переулок Серебряный, дом 3А
5.2.	Дополнительные сведения о местоположении	Свердловская область, г. Первоуральск, пер. Серебряный, д. 3А
6.	Иные сведения	-

3. Пояснения к сведениям об объекте недвижимости с кадастровым номером 66:58:0104003:174 :

1.	-

Описание местоположения зданий, сооружений, объектов незавершенного строительства на земельном участке

1. Сведения о характерных точках контура объекта недвижимости с кадастровым номером : 66:58:0104003:175 :

Система координат МСК-66 — Зона № 1

Обозначение характерных точек контура	Содержатся в Едином государственном реестре недвижимости			Определены в ходе выполнения комплексных кадастровых работ			Метод определения координат	Формулы, примененные для расчета средней квадратической погрешности определения координат характерных точек (Mt), м, с подставленными в такие формулы значениями и итоговые (вычисленные) значения Mt, м
	Координаты, м		Радиус, м	Координаты, м		Радиус, м		
	X	Y	R	X	Y	R		
1	2	3	4	5	6	7	8	9
261	-	-	-	400455.23	1491876.97	-	Аналитический метод	Mt = 0.10
262	-	-	-	400455.23	1491885.50	-	Аналитический метод	Mt = 0.10
263	-	-	-	400446.10	1491885.50	-	Аналитический метод	Mt = 0.10
264	-	-	-	400446.10	1491876.97	-	Аналитический метод	Mt = 0.10
261	-	-	-	400455.23	1491876.97	-	Аналитический метод	Mt = 0.10

2. Сведения о характеристиках объекта недвижимости с кадастровым номером : 66:58:0104003:175 :

№ п/п	Наименование характеристики	Значение характеристики
1	2	3
1.	Вид объекта недвижимости	здание
2.	Ранее присвоенный государственный учетный номер (инвентарный) здания, сооружения, объекта незавершенного строительства	-
3.	Кадастровый номер земельного участка (земельных участков), в границах которого (которых) расположены здание, сооружение, объект незавершенного строительства	66:58:0104003:9
4.	Уникальный учетный номер кадастрового квартала, в границах которого расположены здание, сооружение, объект незавершенного строительства	66:58:0104003
5.	Адрес здания, сооружения, объекта незавершенного строительства	-
5.1.	Сведения о местоположении здания, сооружения, объекта незавершенного строительства (при отсутствии адреса) в структурированном в соответствии с федеральной информационной адресной системой виде	Российская Федерация, 623116, Свердловская область, город Первоуральск, переулок Серебряный, дом 12
5.2.	Дополнительные сведения о местоположении	Свердловская область, г. Первоуральск, пер. Серебряный, д. 12
6.	Иные сведения	-

3. Пояснения к сведениям об объекте недвижимости с кадастровым номером 66:58:0104003:175 :

1.	-

Описание местоположения зданий, сооружений, объектов незавершенного строительства на земельном участке

1. Сведения о характерных точках контура объекта недвижимости с кадастровым номером : 66:58:0104003:176 :

Система координат МСК-66 — Зона № 1

Обозначение характерных точек контура	Содержатся в Едином государственном реестре недвижимости			Определены в ходе выполнения комплексных кадастровых работ			Метод определения координат	Формулы, примененные для расчета средней квадратической погрешности определения координат характерных точек (Mt), м, с подставленными в такие формулы значениями и итоговые (вычисленные) значения Mt, м
	Координаты, м		Радиус, м	Координаты, м		Радиус, м		
	X	Y	R	X	Y	R		
1	2	3	4	5	6	7	8	9
249	-	-	-	400428.70	1491876.35	-	Аналитический метод	Mt = 0.10
250	-	-	-	400427.93	1491886.02	-	Аналитический метод	Mt = 0.10
251	-	-	-	400421.03	1491885.47	-	Аналитический метод	Mt = 0.10
252	-	-	-	400421.81	1491875.80	-	Аналитический метод	Mt = 0.10
249	-	-	-	400428.70	1491876.35	-	Аналитический метод	Mt = 0.10

2. Сведения о характеристиках объекта недвижимости с кадастровым номером : 66:58:0104003:176 :

№ п/п	Наименование характеристики	Значение характеристики
1	2	3
1.	Вид объекта недвижимости	здание
2.	Ранее присвоенный государственный учетный номер (инвентарный) здания, сооружения, объекта незавершенного строительства	-
3.	Кадастровый номер земельного участка (земельных участков), в границах которого (которых) расположены здание, сооружение, объект незавершенного строительства	66:58:0104003:8
4.	Уникальный учетный номер кадастрового квартала, в границах которого расположены здание, сооружение, объект незавершенного строительства	66:58:0104003
5.	Адрес здания, сооружения, объекта незавершенного строительства	-
5.1.	Сведения о местоположении здания, сооружения, объекта незавершенного строительства (при отсутствии адреса) в структурированном в соответствии с федеральной информационной адресной системой виде	Российская Федерация, 623116, Свердловская область, город Первоуральск, переулок Серебряный, дом 10
5.2.	Дополнительные сведения о местоположении	Свердловская область, г. Первоуральск, пер. Серебряный, д. 10
6.	Иные сведения	-

3. Пояснения к сведениям об объекте недвижимости с кадастровым номером 66:58:0104003:176 :

1.	-

Описание местоположения зданий, сооружений, объектов незавершенного строительства на земельном участке

1. Сведения о характерных точках контура объекта недвижимости с кадастровым номером : 66:58:0104003:177 :

Система координат МСК-66 — Зона № 1

Обозначение характерных точек контура	Содержатся в Едином государственном реестре недвижимости			Определены в ходе выполнения комплексных кадастровых работ			Метод определения координат	Формулы, примененные для расчета средней квадратической погрешности определения координат характерных точек (Mt), м, с подставленными в такие формулы значениями и итоговые (вычисленные) значения Mt, м
	Координаты, м		Радиус, м	Координаты, м		Радиус, м		
	X	Y	R	X	Y	R		
1	2	3	4	5	6	7	8	9
213	-	-	-	400445.52	1491838.16	-	Аналитический метод	Mt = 0.10
214	-	-	-	400445.76	1491846.44	-	Аналитический метод	Mt = 0.10
215	-	-	-	400436.57	1491846.71	-	Аналитический метод	Mt = 0.10
216	-	-	-	400436.33	1491838.42	-	Аналитический метод	Mt = 0.10
213	-	-	-	400445.52	1491838.16	-	Аналитический метод	Mt = 0.10

2. Сведения о характеристиках объекта недвижимости с кадастровым номером : 66:58:0104003:177 :

№ п/п	Наименование характеристики	Значение характеристики
1	2	3
1.	Вид объекта недвижимости	здание
2.	Ранее присвоенный государственный учетный номер (инвентарный) здания, сооружения, объекта незавершенного строительства	-
3.	Кадастровый номер земельного участка (земельных участков), в границах которого (которых) расположены здание, сооружение, объект незавершенного строительства	66:58:0104003:90
4.	Уникальный учетный номер кадастрового квартала, в границах которого расположены здание, сооружение, объект незавершенного строительства	66:58:0104003
5.	Адрес здания, сооружения, объекта незавершенного строительства	-
5.1.	Сведения о местоположении здания, сооружения, объекта незавершенного строительства (при отсутствии адреса) в структурированном в соответствии с федеральной информационной адресной системой виде	Российская Федерация, 623116, Свердловская область, город Первоуральск, переулок Серебряный, дом 5
5.2.	Дополнительные сведения о местоположении	Свердловская область, г. Первоуральск, пер. Серебряный, д. 5
6.	Иные сведения	-

3. Пояснения к сведениям об объекте недвижимости с кадастровым номером 66:58:0104003:177 :

1.	-

Описание местоположения зданий, сооружений, объектов незавершенного строительства на земельном участке

1. Сведения о характерных точках контура объекта недвижимости с кадастровым номером : 66:58:0104003:178 :

Система координат МСК-66 — Зона № 1

Обозначение характерных точек контура	Содержатся в Едином государственном реестре недвижимости			Определены в ходе выполнения комплексных кадастровых работ			Метод определения координат	Формулы, примененные для расчета средней квадратической погрешности определения координат характерных точек (Mt), м, с подставленными в такие формулы значениями и итоговые (вычисленные) значения Mt, м
	Координаты, м		Радиус, м	Координаты, м		Радиус, м		
	X	Y	R	X	Y	R		
1	2	3	4	5	6	7	8	9
171	-	-	-	400361.49	1491841.16	-	Аналитический метод	Mt = 0.10
172	-	-	-	400361.94	1491850.15	-	Аналитический метод	Mt = 0.10
173	-	-	-	400356.27	1491850.43	-	Аналитический метод	Mt = 0.10
174	-	-	-	400355.83	1491841.44	-	Аналитический метод	Mt = 0.10
171	-	-	-	400361.49	1491841.16	-	Аналитический метод	Mt = 0.10

2. Сведения о характеристиках объекта недвижимости с кадастровым номером : 66:58:0104003:178 :

№ п/п	Наименование характеристики	Значение характеристики
1	2	3
1.	Вид объекта недвижимости	здание
2.	Ранее присвоенный государственный учетный номер (инвентарный) здания, сооружения, объекта незавершенного строительства	-
3.	Кадастровый номер земельного участка (земельных участков), в границах которого (которых) расположены здание, сооружение, объект незавершенного строительства	66:58:0104003:92
4.	Уникальный учетный номер кадастрового квартала, в границах которого расположены здание, сооружение, объект незавершенного строительства	66:58:0104003
5.	Адрес здания, сооружения, объекта незавершенного строительства	-
5.1.	Сведения о местоположении здания, сооружения, объекта незавершенного строительства (при отсутствии адреса) в структурированном в соответствии с федеральной информационной адресной системой виде	Российская Федерация, 623116, Свердловская область, город Первоуральск, переулок Серебряный, дом 3
5.2.	Дополнительные сведения о местоположении	Свердловская область, г. Первоуральск, пер. Серебряный, д. 3
6.	Иные сведения	-

3. Пояснения к сведениям об объекте недвижимости с кадастровым номером 66:58:0104003:178 :

1.	-

Описание местоположения зданий, сооружений, объектов незавершенного строительства на земельном участке

1. Сведения о характерных точках контура объекта недвижимости с кадастровым номером : 66:58:0104003:182 :

Система координат МСК-66 — Зона № 1

Обозначение характерных точек контура	Содержатся в Едином государственном реестре недвижимости			Определены в ходе выполнения комплексных кадастровых работ			Метод определения координат	Формулы, примененные для расчета средней квадратической погрешности определения координат характерных точек (Mt), м, с подставленными в такие формулы значениями и итоговые (вычисленные) значения Mt, м
	Координаты, м		Радиус, м	Координаты, м		Радиус, м		
	X	Y	R	X	Y	R		
1	2	3	4	5	6	7	8	9
371	-	-	-	400622.11	1491888.90	-	Аналитический метод	Mt = 0.10
372	-	-	-	400622.51	1491900.08	-	Аналитический метод	Mt = 0.10
373	-	-	-	400615.49	1491900.33	-	Аналитический метод	Mt = 0.10
374	-	-	-	400615.18	1491890.17	-	Аналитический метод	Mt = 0.10
375	-	-	-	400615.17	1491888.99	-	Аналитический метод	Mt = 0.10
371	-	-	-	400622.11	1491888.90	-	Аналитический метод	Mt = 0.10

2. Сведения о характеристиках объекта недвижимости с кадастровым номером : 66:58:0104003:182 :

№ п/п	Наименование характеристики	Значение характеристики
1	2	3
1.	Вид объекта недвижимости	здание
2.	Ранее присвоенный государственный учетный номер (инвентарный) здания, сооружения, объекта незавершенного строительства	-
3.	Кадастровый номер земельного участка (земельных участков), в границах которого (которых) расположены здание, сооружение, объект незавершенного строительства	66:58:0104003:66
4.	Уникальный учетный номер кадастрового квартала, в границах которого расположены здание, сооружение, объект незавершенного строительства	66:58:0104003
5.	Адрес здания, сооружения, объекта незавершенного строительства	-
5.1.	Сведения о местоположении здания, сооружения, объекта незавершенного строительства (при отсутствии адреса) в структурированном в соответствии с федеральной информационной адресной системой виде	Российская Федерация, 623116, Свердловская область, город Первоуральск, переулок Серебряный, дом 18
5.2.	Дополнительные сведения о местоположении	Свердловская область, г. Первоуральск, пер. Серебряный, д. 18
6.	Иные сведения	-

3. Пояснения к сведениям об объекте недвижимости с кадастровым номером 66:58:0104003:182 :

1.	-

Описание местоположения зданий, сооружений, объектов незавершенного строительства на земельном участке

1. Сведения о характерных точках контура объекта недвижимости с кадастровым номером : 66:58:0104003:196 :

Система координат МСК-66 — Зона № 1

Обозначение характерных точек контура	Содержатся в Едином государственном реестре недвижимости			Определены в ходе выполнения комплексных кадастровых работ			Метод определения координат	Формулы, примененные для расчета средней квадратической погрешности определения координат характерных точек (Mt), м, с подставленными в такие формулы значениями и итоговые (вычисленные) значения Mt, м
	Координаты, м		Радиус, м	Координаты, м		Радиус, м		
	X	Y	R	X	Y	R		
1	2	3	4	5	6	7	8	9
227	-	-	-	400410.71	1491876.82	-	Аналитический метод	Mt = 0.10
228	-	-	-	400410.81	1491886.02	-	Аналитический метод	Mt = 0.10
229	-	-	-	400403.70	1491886.09	-	Аналитический метод	Mt = 0.10
230	-	-	-	400403.61	1491876.90	-	Аналитический метод	Mt = 0.10
227	-	-	-	400410.71	1491876.82	-	Аналитический метод	Mt = 0.10

2. Сведения о характеристиках объекта недвижимости с кадастровым номером : 66:58:0104003:196 :

№ п/п	Наименование характеристики	Значение характеристики
1	2	3
1.	Вид объекта недвижимости	здание
2.	Ранее присвоенный государственный учетный номер (инвентарный) здания, сооружения, объекта незавершенного строительства	-
3.	Кадастровый номер земельного участка (земельных участков), в границах которого (которых) расположены здание, сооружение, объект незавершенного строительства	66:58:0104003:45
4.	Уникальный учетный номер кадастрового квартала, в границах которого расположены здание, сооружение, объект незавершенного строительства	66:58:0104003
5.	Адрес здания, сооружения, объекта незавершенного строительства	-
5.1.	Сведения о местоположении здания, сооружения, объекта незавершенного строительства (при отсутствии адреса) в структурированном в соответствии с федеральной информационной адресной системой виде	Российская Федерация, 623116, Свердловская область, город Первоуральск, переулок Серебряный, дом 8
5.2.	Дополнительные сведения о местоположении	Свердловская область, г. Первоуральск, пер. Серебряный, д. 8
6.	Иные сведения	-

3. Пояснения к сведениям об объекте недвижимости с кадастровым номером 66:58:0104003:196 :

1.	-

Описание местоположения зданий, сооружений, объектов незавершенного строительства на земельном участке

1. Сведения о характерных точках контура объекта недвижимости с кадастровым номером : 66:58:0104003:212 :

Система координат МСК-66 — Зона № 1

Обозначение характерных точек контура	Содержатся в Едином государственном реестре недвижимости			Определены в ходе выполнения комплексных кадастровых работ			Метод определения координат	Формулы, примененные для расчета средней квадратической погрешности определения координат характерных точек (Mt), м, с подставленными в такие формулы значениями и итоговые (вычисленные) значения Mt, м
	Координаты, м		Радиус, м	Координаты, м		Радиус, м		
	X	Y	R	X	Y	R		
1	2	3	4	5	6	7	8	9
269	-	-	-	400474.52	1491876.45	-	Аналитический метод	Mt = 0.10
270	-	-	-	400474.65	1491888.87	-	Аналитический метод	Mt = 0.10
271	-	-	-	400463.13	1491888.45	-	Аналитический метод	Mt = 0.10
272	-	-	-	400463.60	1491876.04	-	Аналитический метод	Mt = 0.10
269	-	-	-	400474.52	1491876.45	-	Аналитический метод	Mt = 0.10

2. Сведения о характеристиках объекта недвижимости с кадастровым номером : 66:58:0104003:212 :

№ п/п	Наименование характеристики	Значение характеристики
1	2	3
1.	Вид объекта недвижимости	здание
2.	Ранее присвоенный государственный учетный номер (инвентарный) здания, сооружения, объекта незавершенного строительства	-
3.	Кадастровый номер земельного участка (земельных участков), в границах которого (которых) расположены здание, сооружение, объект незавершенного строительства	66:58:0104003:156
4.	Уникальный учетный номер кадастрового квартала, в границах которого расположены здание, сооружение, объект незавершенного строительства	66:58:0104003
5.	Адрес здания, сооружения, объекта незавершенного строительства	-
5.1.	Сведения о местоположении здания, сооружения, объекта незавершенного строительства (при отсутствии адреса) в структурированном в соответствии с федеральной информационной адресной системой виде	Российская Федерация, 623116, Свердловская область, город Первоуральск, переулок Серебряный, дом 14
5.2.	Дополнительные сведения о местоположении	Свердловская область, г. Первоуральск, пер. Серебряный, д. 14
6.	Иные сведения	-

3. Пояснения к сведениям об объекте недвижимости с кадастровым номером 66:58:0104003:212 :

1.	-

Описание местоположения зданий, сооружений, объектов незавершенного строительства на земельном участке

1. Сведения о характерных точках контура объекта недвижимости с кадастровым номером : 66:58:0104003:275 :

Система координат МСК-66 — Зона № 1

Обозначение характерных точек контура	Содержатся в Едином государственном реестре недвижимости			Определены в ходе выполнения комплексных кадастровых работ			Метод определения координат	Формулы, примененные для расчета средней квадратической погрешности определения координат характерных точек (Mt), м, с подставленными в такие формулы значениями и итоговые (вычисленные) значения Mt, м
	Координаты, м		Радиус, м	Координаты, м		Радиус, м		
	X	Y	R	X	Y	R		
1	2	3	4	5	6	7	8	9
388	-	-	-	400639.69	1491888.59	-	Аналитический метод	Mt = 0.10
389	-	-	-	400640.17	1491898.93	-	Аналитический метод	Mt = 0.10
390	-	-	-	400634.15	1491899.21	-	Аналитический метод	Mt = 0.10
391	-	-	-	400633.65	1491888.72	-	Аналитический метод	Mt = 0.10
388	-	-	-	400639.69	1491888.59	-	Аналитический метод	Mt = 0.10

2. Сведения о характеристиках объекта недвижимости с кадастровым номером : 66:58:0104003:275 :

№ п/п	Наименование характеристики	Значение характеристики
1	2	3
1.	Вид объекта недвижимости	здание
2.	Ранее присвоенный государственный учетный номер (инвентарный) здания, сооружения, объекта незавершенного строительства	-
3.	Кадастровый номер земельного участка (земельных участков), в границах которого (которых) расположены здание, сооружение, объект незавершенного строительства	66:58:0104003:11
4.	Уникальный учетный номер кадастрового квартала, в границах которого расположены здание, сооружение, объект незавершенного строительства	66:58:0104003
5.	Адрес здания, сооружения, объекта незавершенного строительства	-
5.1.	Сведения о местоположении здания, сооружения, объекта незавершенного строительства (при отсутствии адреса) в структурированном в соответствии с федеральной информационной адресной системой виде	Российская Федерация, 623116, Свердловская область, город Первоуральск, переулок Серебряный, дом 20
5.2.	Дополнительные сведения о местоположении	Свердловская область, г. Первоуральск, пер. Серебряный, д. 20
6.	Иные сведения	-

3. Пояснения к сведениям об объекте недвижимости с кадастровым номером 66:58:0104003:275 :

1.	-

Описание местоположения зданий, сооружений, объектов незавершенного строительства на земельном участке

1. Сведения о характерных точках контура объекта недвижимости с кадастровым номером : 66:58:0104003:184 :

Система координат МСК-66 — Зона № 1

Обозначение характерных точек контура	Содержатся в Едином государственном реестре недвижимости			Определены в ходе выполнения комплексных кадастровых работ			Метод определения координат	Формулы, примененные для расчета средней квадратической погрешности определения координат характерных точек (Mt), м, с подставленными в такие формулы значениями и итоговые (вычисленные) значения Mt, м
	Координаты, м		Радиус, м	Координаты, м		Радиус, м		
	X	Y	R	X	Y	R		
1	2	3	4	5	6	7	8	9
309	-	-	-	400431.43	1492011.00	-	Аналитический метод	Mt = 0.10
310	-	-	-	400430.92	1492017.74	-	Аналитический метод	Mt = 0.10
311	-	-	-	400424.34	1492017.25	-	Аналитический метод	Mt = 0.10
312	-	-	-	400424.85	1492010.51	-	Аналитический метод	Mt = 0.10
309	-	-	-	400431.43	1492011.00	-	Аналитический метод	Mt = 0.10

2. Сведения о характеристиках объекта недвижимости с кадастровым номером : 66:58:0104003:184 :

№ п/п	Наименование характеристики	Значение характеристики
1	2	3
1.	Вид объекта недвижимости	здание
2.	Ранее присвоенный государственный учетный номер (инвентарный) здания, сооружения, объекта незавершенного строительства	-
3.	Кадастровый номер земельного участка (земельных участков), в границах которого (которых) расположены здание, сооружение, объект незавершенного строительства	66:58:0104003:120
4.	Уникальный учетный номер кадастрового квартала, в границах которого расположены здание, сооружение, объект незавершенного строительства	66:58:0104003
5.	Адрес здания, сооружения, объекта незавершенного строительства	-
5.1.	Сведения о местоположении здания, сооружения, объекта незавершенного строительства (при отсутствии адреса) в структурированном в соответствии с федеральной информационной адресной системой виде	Российская Федерация, 623116, Свердловская область, город Первоуральск, переулок Мартеновцев, дом 7
5.2.	Дополнительные сведения о местоположении	Свердловская область, г. Первоуральск, пер. Мартеновцев, д. 7
6.	Иные сведения	-

3. Пояснения к сведениям об объекте недвижимости с кадастровым номером 66:58:0104003:184 :

1.	-

Описание местоположения зданий, сооружений, объектов незавершенного строительства на земельном участке

1. Сведения о характерных точках контура объекта недвижимости с кадастровым номером : 66:58:0104003:185 :

Система координат МСК-66 — Зона № 1

Обозначение характерных точек контура	Содержатся в Едином государственном реестре недвижимости			Определены в ходе выполнения комплексных кадастровых работ			Метод определения координат	Формулы, примененные для расчета средней квадратической погрешности определения координат характерных точек (Mt), м, с подставленными в такие формулы значениями и итоговые (вычисленные) значения Mt, м
	Координаты, м		Радиус, м	Координаты, м		Радиус, м		
	X	Y	R	X	Y	R		
1	2	3	4	5	6	7	8	9
297	-	-	-	400390.71	1492006.70	-	Аналитический метод	Mt = 0.10
298	-	-	-	400390.17	1492015.38	-	Аналитический метод	Mt = 0.10
299	-	-	-	400384.71	1492015.04	-	Аналитический метод	Mt = 0.10
300	-	-	-	400385.25	1492006.36	-	Аналитический метод	Mt = 0.10
297	-	-	-	400390.71	1492006.70	-	Аналитический метод	Mt = 0.10

2. Сведения о характеристиках объекта недвижимости с кадастровым номером : 66:58:0104003:185 :

№ п/п	Наименование характеристики	Значение характеристики
1	2	3
1.	Вид объекта недвижимости	здание
2.	Ранее присвоенный государственный учетный номер (инвентарный) здания, сооружения, объекта незавершенного строительства	-
3.	Кадастровый номер земельного участка (земельных участков), в границах которого (которых) расположены здание, сооружение, объект незавершенного строительства	66:58:0104003:120
4.	Уникальный учетный номер кадастрового квартала, в границах которого расположены здание, сооружение, объект незавершенного строительства	66:58:0104003
5.	Адрес здания, сооружения, объекта незавершенного строительства	-
5.1.	Сведения о местоположении здания, сооружения, объекта незавершенного строительства (при отсутствии адреса) в структурированном в соответствии с федеральной информационной адресной системой виде	Российская Федерация, 623116, Свердловская область, город Первоуральск, переулок Мартеновцев, дом 3
5.2.	Дополнительные сведения о местоположении	Свердловская область, г. Первоуральск, пер. Мартеновцев, д. 3
6.	Иные сведения	-

3. Пояснения к сведениям об объекте недвижимости с кадастровым номером 66:58:0104003:185 :

1.	-

Описание местоположения зданий, сооружений, объектов незавершенного строительства на земельном участке

1. Сведения о характерных точках контура объекта недвижимости с кадастровым номером : 66:58:0104003:186 :

Система координат МСК-66 — Зона № 1

Обозначение характерных точек контура	Содержатся в Едином государственном реестре недвижимости			Определены в ходе выполнения комплексных кадастровых работ			Метод определения координат	Формулы, примененные для расчета средней квадратической погрешности определения координат характерных точек (Mt), м, с подставленными в такие формулы значениями и итоговые (вычисленные) значения Mt, м
	Координаты, м		Радиус, м	Координаты, м		Радиус, м		
	X	Y	R	X	Y	R		
1	2	3	4	5	6	7	8	9
285	-	-	-	400374.91	1492004.44	-	Аналитический метод	Mt = 0.10
286	-	-	-	400574.40	1492014.25	-	Аналитический метод	Mt = 0.10
287	-	-	-	400367.38	1492013.88	-	Аналитический метод	Mt = 0.10
288	-	-	-	400367.90	1492004.07	-	Аналитический метод	Mt = 0.10
285	-	-	-	400374.91	1492004.44	-	Аналитический метод	Mt = 0.10

2. Сведения о характеристиках объекта недвижимости с кадастровым номером : 66:58:0104003:186 :

№ п/п	Наименование характеристики	Значение характеристики
1	2	3
1.	Вид объекта недвижимости	здание
2.	Ранее присвоенный государственный учетный номер (инвентарный) здания, сооружения, объекта незавершенного строительства	-
3.	Кадастровый номер земельного участка (земельных участков), в границах которого (которых) расположены здание, сооружение, объект незавершенного строительства	66:58:0104003:131
4.	Уникальный учетный номер кадастрового квартала, в границах которого расположены здание, сооружение, объект незавершенного строительства	66:58:0104003
5.	Адрес здания, сооружения, объекта незавершенного строительства	-
5.1.	Сведения о местоположении здания, сооружения, объекта незавершенного строительства (при отсутствии адреса) в структурированном в соответствии с федеральной информационной адресной системой виде	Российская Федерация, 623116, Свердловская область, город Первоуральск, переулок Мартеновцев, дом 1
5.2.	Дополнительные сведения о местоположении	Свердловская область, г. Первоуральск, пер. Мартеновцев, д. 1
6.	Иные сведения	-

3. Пояснения к сведениям об объекте недвижимости с кадастровым номером 66:58:0104003:186 :

1.	-

Описание местоположения зданий, сооружений, объектов незавершенного строительства на земельном участке

1. Сведения о характерных точках контура объекта недвижимости с кадастровым номером : 66:58:0104003:195 :

Система координат МСК-66 — Зона № 1

Обозначение характерных точек контура	Содержатся в Едином государственном реестре недвижимости			Определены в ходе выполнения комплексных кадастровых работ			Метод определения координат	Формулы, примененные для расчета средней квадратической погрешности определения координат характерных точек (Mt), м, с подставленными в такие формулы значениями и итоговые (вычисленные) значения Mt, м
	Координаты, м		Радиус, м	Координаты, м		Радиус, м		
	X	Y	R	X	Y	R		
1	2	3	4	5	6	7	8	9
415	-	-	-	400612.50	1492011.28	-	Аналитический метод	Mt = 0.10
416	-	-	-	400612.76	1492018.16	-	Аналитический метод	Mt = 0.10
417	-	-	-	400605.03	1492018.45	-	Аналитический метод	Mt = 0.10
418	-	-	-	400604.78	1492011.57	-	Аналитический метод	Mt = 0.10
415	-	-	-	400612.50	1492011.28	-	Аналитический метод	Mt = 0.10

2. Сведения о характеристиках объекта недвижимости с кадастровым номером : 66:58:0104003:195 :

№ п/п	Наименование характеристики	Значение характеристики
1	2	3
1.	Вид объекта недвижимости	здание
2.	Ранее присвоенный государственный учетный номер (инвентарный) здания, сооружения, объекта незавершенного строительства	-
3.	Кадастровый номер земельного участка (земельных участков), в границах которого (которых) расположены здание, сооружение, объект незавершенного строительства	66:58:0104003:56
4.	Уникальный учетный номер кадастрового квартала, в границах которого расположены здание, сооружение, объект незавершенного строительства	66:58:0104003
5.	Адрес здания, сооружения, объекта незавершенного строительства	-
5.1.	Сведения о местоположении здания, сооружения, объекта незавершенного строительства (при отсутствии адреса) в структурированном в соответствии с федеральной информационной адресной системой виде	Российская Федерация, 623116, Свердловская область, город Первоуральск, переулок Мартеновцев, дом 11
5.2.	Дополнительные сведения о местоположении	Свердловская область, г. Первоуральск, пер. Мартеновцев, д. 11
6.	Иные сведения	-

3. Пояснения к сведениям об объекте недвижимости с кадастровым номером 66:58:0104003:195 :

1.	-

Описание местоположения зданий, сооружений, объектов незавершенного строительства на земельном участке

1. Сведения о характерных точках контура объекта недвижимости с кадастровым номером : 66:58:0104003:201 :

Система координат МСК-66 — Зона № 1

Обозначение характерных точек контура	Содержатся в Едином государственном реестре недвижимости			Определены в ходе выполнения комплексных кадастровых работ			Метод определения координат	Формулы, примененные для расчета средней квадратической погрешности определения координат характерных точек (Mt), м, с подставленными в такие формулы значениями и итоговые (вычисленные) значения Mt, м
	Координаты, м		Радиус, м	Координаты, м		Радиус, м		
	X	Y	R	X	Y	R		
1	2	3	4	5	6	7	8	9
113	-	-	-	400453.89	1491663.44	-	Аналитический метод	Mt = 0.10
114	-	-	-	400455.67	1491674.37	-	Аналитический метод	Mt = 0.10
115	-	-	-	400447.68	1491675.67	-	Аналитический метод	Mt = 0.10
116	-	-	-	400445.90	1491664.75	-	Аналитический метод	Mt = 0.10
113	-	-	-	400453.89	1491663.44	-	Аналитический метод	Mt = 0.10

2. Сведения о характеристиках объекта недвижимости с кадастровым номером : 66:58:0104003:201 :

№ п/п	Наименование характеристики	Значение характеристики
1	2	3
1.	Вид объекта недвижимости	здание
2.	Ранее присвоенный государственный учетный номер (инвентарный) здания, сооружения, объекта незавершенного строительства	-
3.	Кадастровый номер земельного участка (земельных участков), в границах которого (которых) расположены здание, сооружение, объект незавершенного строительства	66:58:0104003:7
4.	Уникальный учетный номер кадастрового квартала, в границах которого расположены здание, сооружение, объект незавершенного строительства	66:58:0104003
5.	Адрес здания, сооружения, объекта незавершенного строительства	-
5.1.	Сведения о местоположении здания, сооружения, объекта незавершенного строительства (при отсутствии адреса) в структурированном в соответствии с федеральной информационной адресной системой виде	Российская Федерация, 623116, Свердловская область, город Первоуральск, улица Степная, дом 1
5.2.	Дополнительные сведения о местоположении	Свердловская область, г. Первоуральск, ул. Степная, д. 1
6.	Иные сведения	-

3. Пояснения к сведениям об объекте недвижимости с кадастровым номером 66:58:0104003:201 :

1.	-

Описание местоположения зданий, сооружений, объектов незавершенного строительства на земельном участке

1. Сведения о характерных точках контура объекта недвижимости с кадастровым номером : 66:58:0104003:202 :

Система координат МСК-66 — Зона № 1

Обозначение характерных точек контура	Содержатся в Едином государственном реестре недвижимости			Определены в ходе выполнения комплексных кадастровых работ			Метод определения координат	Формулы, примененные для расчета средней квадратической погрешности определения координат характерных точек (Mt), м, с подставленными в такие формулы значениями и итоговые (вычисленные) значения Mt, м
	Координаты, м		Радиус, м	Координаты, м		Радиус, м		
	X	Y	R	X	Y	R		
1	2	3	4	5	6	7	8	9
69	-	-	-	400476.36	1491577.58	-	Аналитический метод	Mt = 0.10
70	-	-	-	400477.65	1491584.11	-	Аналитический метод	Mt = 0.10
71	-	-	-	400467.70	1491586.09	-	Аналитический метод	Mt = 0.10
72	-	-	-	400466.40	1491579.56	-	Аналитический метод	Mt = 0.10
69	-	-	-	400476.36	1491577.58	-	Аналитический метод	Mt = 0.10

2. Сведения о характеристиках объекта недвижимости с кадастровым номером : 66:58:0104003:202 :

№ п/п	Наименование характеристики	Значение характеристики
1	2	3
1.	Вид объекта недвижимости	здание
2.	Ранее присвоенный государственный учетный номер (инвентарный) здания, сооружения, объекта незавершенного строительства	-
3.	Кадастровый номер земельного участка (земельных участков), в границах которого (которых) расположены здание, сооружение, объект незавершенного строительства	66:58:0104003:39
4.	Уникальный учетный номер кадастрового квартала, в границах которого расположены здание, сооружение, объект незавершенного строительства	66:58:0104003
5.	Адрес здания, сооружения, объекта незавершенного строительства	-
5.1.	Сведения о местоположении здания, сооружения, объекта незавершенного строительства (при отсутствии адреса) в структурированном в соответствии с федеральной информационной адресной системой виде	Российская Федерация, 623116, Свердловская область, город Первоуральск, улица Степная, дом 10
5.2.	Дополнительные сведения о местоположении	Свердловская область, г. Первоуральск, ул. Степная, д. 10
6.	Иные сведения	-

3. Пояснения к сведениям об объекте недвижимости с кадастровым номером 66:58:0104003:202 :

1.	-

Описание местоположения зданий, сооружений, объектов незавершенного строительства на земельном участке

1. Сведения о характерных точках контура объекта недвижимости с кадастровым номером : 66:58:0104003:203 :

Система координат МСК-66 — Зона № 1

Обозначение характерных точек контура	Содержатся в Едином государственном реестре недвижимости			Определены в ходе выполнения комплексных кадастровых работ			Метод определения координат	Формулы, примененные для расчета средней квадратической погрешности определения координат характерных точек (Mt), м, с подставленными в такие формулы значениями и итоговые (вычисленные) значения Mt, м
	Координаты, м		Радиус, м	Координаты, м		Радиус, м		
	X	Y	R	X	Y	R		
1	2	3	4	5	6	7	8	9
53	-	-	-	400444.48	1491571.39	-	Аналитический метод	Mt = 0.10
54	-	-	-	400445.89	1491578.22	-	Аналитический метод	Mt = 0.10
55	-	-	-	400436.81	1491580.10	-	Аналитический метод	Mt = 0.10
56	-	-	-	400435.39	1491573.28	-	Аналитический метод	Mt = 0.10
53	-	-	-	400444.48	1491571.39	-	Аналитический метод	Mt = 0.10

2. Сведения о характеристиках объекта недвижимости с кадастровым номером : 66:58:0104003:203 :

№ п/п	Наименование характеристики	Значение характеристики
1	2	3
1.	Вид объекта недвижимости	здание
2.	Ранее присвоенный государственный учетный номер (инвентарный) здания, сооружения, объекта незавершенного строительства	-
3.	Кадастровый номер земельного участка (земельных участков), в границах которого (которых) расположены здание, сооружение, объект незавершенного строительства	66:58:0104003:40
4.	Уникальный учетный номер кадастрового квартала, в границах которого расположены здание, сооружение, объект незавершенного строительства	66:58:0104003
5.	Адрес здания, сооружения, объекта незавершенного строительства	-
5.1.	Сведения о местоположении здания, сооружения, объекта незавершенного строительства (при отсутствии адреса) в структурированном в соответствии с федеральной информационной адресной системой виде	Российская Федерация, 623116, Свердловская область, город Первоуральск, улица Степная, дом 11
5.2.	Дополнительные сведения о местоположении	Свердловская область, г. Первоуральск, ул. Степная, д. 11
6.	Иные сведения	-

3. Пояснения к сведениям об объекте недвижимости с кадастровым номером 66:58:0104003:203 :

1.	-

Описание местоположения зданий, сооружений, объектов незавершенного строительства на земельном участке

1. Сведения о характерных точках контура объекта недвижимости с кадастровым номером : 66:58:0104003:204 :

Система координат МСК-66 — Зона № 1

Обозначение характерных точек контура	Содержатся в Едином государственном реестре недвижимости			Определены в ходе выполнения комплексных кадастровых работ			Метод определения координат	Формулы, примененные для расчета средней квадратической погрешности определения координат характерных точек (Mt), м, с подставленными в такие формулы значениями и итоговые (вычисленные) значения Mt, м
	Координаты, м		Радиус, м	Координаты, м		Радиус, м		
	X	Y	R	X	Y	R		
1	2	3	4	5	6	7	8	9
61	-	-	-	400472.69	1491565.97	-	Аналитический метод	Mt = 0.10
62	-	-	-	400473.91	1491570.21	-	Аналитический метод	Mt = 0.10
63	-	-	-	400464.98	1491571.96	-	Аналитический метод	Mt = 0.10
64	-	-	-	400463.76	1491565.72	-	Аналитический метод	Mt = 0.10
61	-	-	-	400472.69	1491563.97	-	Аналитический метод	Mt = 0.10

2. Сведения о характеристиках объекта недвижимости с кадастровым номером : 66:58:0104003:204 :

№ п/п	Наименование характеристики	Значение характеристики
1	2	3
1.	Вид объекта недвижимости	здание
2.	Ранее присвоенный государственный учетный номер (инвентарный) здания, сооружения, объекта незавершенного строительства	-
3.	Кадастровый номер земельного участка (земельных участков), в границах которого (которых) расположены здание, сооружение, объект незавершенного строительства	66:58:0104003:42
4.	Уникальный учетный номер кадастрового квартала, в границах которого расположены здание, сооружение, объект незавершенного строительства	66:58:0104003
5.	Адрес здания, сооружения, объекта незавершенного строительства	-
5.1.	Сведения о местоположении здания, сооружения, объекта незавершенного строительства (при отсутствии адреса) в структурированном в соответствии с федеральной информационной адресной системой виде	Российская Федерация, 623116, Свердловская область, город Первоуральск, улица Степная, дом 12
5.2.	Дополнительные сведения о местоположении	Свердловская область, г. Первоуральск, ул. Степная, д. 12
6.	Иные сведения	-

3. Пояснения к сведениям об объекте недвижимости с кадастровым номером 66:58:0104003:204 :

1.	-

Описание местоположения зданий, сооружений, объектов незавершенного строительства на земельном участке

1. Сведения о характерных точках контура объекта недвижимости с кадастровым номером : 66:58:0104003:205 :

Система координат МСК-66 — Зона № 1

Обозначение характерных точек контура	Содержатся в Едином государственном реестре недвижимости			Определены в ходе выполнения комплексных кадастровых работ			Метод определения координат	Формулы, примененные для расчета средней квадратической погрешности определения координат характерных точек (Mt), м, с подставленными в такие формулы значениями и итоговые (вычисленные) значения Mt, м
	Координаты, м		Радиус, м	Координаты, м		Радиус, м		
	X	Y	R	X	Y	R		
1	2	3	4	5	6	7	8	9
49	-	-	-	400441.21	1491548.94	-	Аналитический метод	Mt = 0.10
50	-	-	-	400442.66	1491556.63	-	Аналитический метод	Mt = 0.10
51	-	-	-	400433.25	1491557.60	-	Аналитический метод	Mt = 0.10
52	-	-	-	400432.40	1491549.91	-	Аналитический метод	Mt = 0.10
49	-	-	-	400441.21	1491548.94	-	Аналитический метод	Mt = 0.10

2. Сведения о характеристиках объекта недвижимости с кадастровым номером : 66:58:0104003:205 :

№ п/п	Наименование характеристики	Значение характеристики
1	2	3
1.	Вид объекта недвижимости	здание
2.	Ранее присвоенный государственный учетный номер (инвентарный) здания, сооружения, объекта незавершенного строительства	-
3.	Кадастровый номер земельного участка (земельных участков), в границах которого (которых) расположены здание, сооружение, объект незавершенного строительства	66:58:0104003:136
4.	Уникальный учетный номер кадастрового квартала, в границах которого расположены здание, сооружение, объект незавершенного строительства	66:58:0104003
5.	Адрес здания, сооружения, объекта незавершенного строительства	-
5.1.	Сведения о местоположении здания, сооружения, объекта незавершенного строительства (при отсутствии адреса) в структурированном в соответствии с федеральной информационной адресной системой виде	Российская Федерация, 623116, Свердловская область, город Первоуральск, улица Степная, дом 13
5.2.	Дополнительные сведения о местоположении	Свердловская область, г. Первоуральск, ул. Степная, д. 13
6.	Иные сведения	-

3. Пояснения к сведениям об объекте недвижимости с кадастровым номером 66:58:0104003:205 :

1.	-

Описание местоположения зданий, сооружений, объектов незавершенного строительства на земельном участке

1. Сведения о характерных точках контура объекта недвижимости с кадастровым номером : 66:58:0104003:206 :

Система координат МСК-66 — Зона № 1

Обозначение характерных точек контура	Содержатся в Едином государственном реестре недвижимости			Определены в ходе выполнения комплексных кадастровых работ			Метод определения координат	Формулы, примененные для расчета средней квадратической погрешности определения координат характерных точек (Mt), м, с подставленными в такие формулы значениями и итоговые (вычисленные) значения Mt, м
	Координаты, м		Радиус, м	Координаты, м		Радиус, м		
	X	Y	R	X	Y	R		
1	2	3	4	5	6	7	8	9
37	-	-	-	400435.94	1491525.20	-	Аналитический метод	Mt = 0.10
38	-	-	-	400437.81	1491534.34	-	Аналитический метод	Mt = 0.10
39	-	-	-	400429.20	1491536.10	-	Аналитический метод	Mt = 0.10
40	-	-	-	400427.33	1491526.96	-	Аналитический метод	Mt = 0.10
37	-	-	-	400435.94	1491525.20	-	Аналитический метод	Mt = 0.10

2. Сведения о характеристиках объекта недвижимости с кадастровым номером : 66:58:0104003:206 :

№ п/п	Наименование характеристики	Значение характеристики
1	2	3
1.	Вид объекта недвижимости	здание
2.	Ранее присвоенный государственный учетный номер (инвентарный) здания, сооружения, объекта незавершенного строительства	-
3.	Кадастровый номер земельного участка (земельных участков), в границах которого (которых) расположены здание, сооружение, объект незавершенного строительства	66:58:0104003:84
4.	Уникальный учетный номер кадастрового квартала, в границах которого расположены здание, сооружение, объект незавершенного строительства	66:58:0104003
5.	Адрес здания, сооружения, объекта незавершенного строительства	-
5.1.	Сведения о местоположении здания, сооружения, объекта незавершенного строительства (при отсутствии адреса) в структурированном в соответствии с федеральной информационной адресной системой виде	Российская Федерация, 623116, Свердловская область, город Первоуральск, улица Степная, дом 15
5.2.	Дополнительные сведения о местоположении	Свердловская область, г. Первоуральск, ул. Степная, д. 15
6.	Иные сведения	-

3. Пояснения к сведениям об объекте недвижимости с кадастровым номером 66:58:0104003:206 :

1.	-

Описание местоположения зданий, сооружений, объектов незавершенного строительства на земельном участке

1. Сведения о характерных точках контура объекта недвижимости с кадастровым номером : 66:58:0104003:207 :

Система координат МСК-66 — Зона № 1

Обозначение характерных точек контура	Содержатся в Едином государственном реестре недвижимости			Определены в ходе выполнения комплексных кадастровых работ			Метод определения координат	Формулы, примененные для расчета средней квадратической погрешности определения координат характерных точек (Mt), м, с подставленными в такие формулы значениями и итоговые (вычисленные) значения Mt, м
	Координаты, м		Радиус, м	Координаты, м		Радиус, м		
	X	Y	R	X	Y	R		
1	2	3	4	5	6	7	8	9
147	-	-	-	400493.23	1491682.33	-	Аналитический метод	Mt = 0.10
148	-	-	-	400481.71	1491683.84	-	Аналитический метод	Mt = 0.10
149	-	-	-	400480.68	1491675.98	-	Аналитический метод	Mt = 0.10
150	-	-	-	400492.20	1491674.87	-	Аналитический метод	Mt = 0.10
147	-	-	-	400493.23	1491682.33	-	Аналитический метод	Mt = 0.10

2. Сведения о характеристиках объекта недвижимости с кадастровым номером : 66:58:0104003:207 :

№ п/п	Наименование характеристики	Значение характеристики
1	2	3
1.	Вид объекта недвижимости	здание
2.	Ранее присвоенный государственный учетный номер (инвентарный) здания, сооружения, объекта незавершенного строительства	-
3.	Кадастровый номер земельного участка (земельных участков), в границах которого (которых) расположены здание, сооружение, объект незавершенного строительства	66:58:0104003:22
4.	Уникальный учетный номер кадастрового квартала, в границах которого расположены здание, сооружение, объект незавершенного строительства	66:58:0104003
5.	Адрес здания, сооружения, объекта незавершенного строительства	-
5.1.	Сведения о местоположении здания, сооружения, объекта незавершенного строительства (при отсутствии адреса) в структурированном в соответствии с федеральной информационной адресной системой виде	Российская Федерация, 623116, Свердловская область, город Первоуральск, улица Степная, дом 2
5.2.	Дополнительные сведения о местоположении	Свердловская область, г. Первоуральск, ул. Степная, д. 2
6.	Иные сведения	-

3. Пояснения к сведениям об объекте недвижимости с кадастровым номером 66:58:0104003:207 :

1.	-

Описание местоположения зданий, сооружений, объектов незавершенного строительства на земельном участке

1. Сведения о характерных точках контура объекта недвижимости с кадастровым номером : 66:58:0104003:208 :

Система координат МСК-66 — Зона № 1

Обозначение характерных точек контура	Содержатся в Едином государственном реестре недвижимости			Определены в ходе выполнения комплексных кадастровых работ			Метод определения координат	Формулы, примененные для расчета средней квадратической погрешности определения координат характерных точек (Mt), м, с подставленными в такие формулы значениями и итоговые (вычисленные) значения Mt, м
	Координаты, м		Радиус, м	Координаты, м		Радиус, м		
	X	Y	R	X	Y	R		
1	2	3	4	5	6	7	8	9
129	-	-	-	400485.26	1491637.77	-	Аналитический метод	Mt = 0.10
130	-	-	-	400485.97	1491643.59	-	Аналитический метод	Mt = 0.10
131	-	-	-	400476.20	1491644.78	-	Аналитический метод	Mt = 0.10
132	-	-	-	400475.50	1491639.09	-	Аналитический метод	Mt = 0.10
129	-	-	-	400485.26	1491637.77	-	Аналитический метод	Mt = 0.10

2. Сведения о характеристиках объекта недвижимости с кадастровым номером : 66:58:0104003:208 :

№ п/п	Наименование характеристики	Значение характеристики
1	2	3
1.	Вид объекта недвижимости	здание
2.	Ранее присвоенный государственный учетный номер (инвентарный) здания, сооружения, объекта незавершенного строительства	-
3.	Кадастровый номер земельного участка (земельных участков), в границах которого (которых) расположены здание, сооружение, объект незавершенного строительства	66:58:0104003:86
4.	Уникальный учетный номер кадастрового квартала, в границах которого расположены здание, сооружение, объект незавершенного строительства	66:58:0104003
5.	Адрес здания, сооружения, объекта незавершенного строительства	-
5.1.	Сведения о местоположении здания, сооружения, объекта незавершенного строительства (при отсутствии адреса) в структурированном в соответствии с федеральной информационной адресной системой виде	Российская Федерация, 623116, Свердловская область, город Первоуральск, улица Степная, дом 4
5.2.	Дополнительные сведения о местоположении	Свердловская область, г. Первоуральск, ул. Степная, д. 4
6.	Иные сведения	-

3. Пояснения к сведениям об объекте недвижимости с кадастровым номером 66:58:0104003:208 :

1.	-

Описание местоположения зданий, сооружений, объектов незавершенного строительства на земельном участке

1. Сведения о характерных точках контура объекта недвижимости с кадастровым номером : 66:58:0104003:210 :

Система координат МСК-66 — Зона № 1

Обозначение характерных точек контура	Содержатся в Едином государственном реестре недвижимости			Определены в ходе выполнения комплексных кадастровых работ			Метод определения координат	Формулы, примененные для расчета средней квадратической погрешности определения координат характерных точек (Mt), м, с подставленными в такие формулы значениями и итоговые (вычисленные) значения Mt, м
	Координаты, м		Радиус, м	Координаты, м		Радиус, м		
	X	Y	R	X	Y	R		
1	2	3	4	5	6	7	8	9
73	-	-	-	400450.57	1491603.15	-	Аналитический метод	Mt = 0.10
74	-	-	-	400452.20	1491611.76	-	Аналитический метод	Mt = 0.10
75	-	-	-	400443.25	1491613.45	-	Аналитический метод	Mt = 0.10
76	-	-	-	400441.62	1491604.84	-	Аналитический метод	Mt = 0.10
73	-	-	-	400450.57	1491603.15	-	Аналитический метод	Mt = 0.10

2. Сведения о характеристиках объекта недвижимости с кадастровым номером : 66:58:0104003:210 :

№ п/п	Наименование характеристики	Значение характеристики
1	2	3
1.	Вид объекта недвижимости	здание
2.	Ранее присвоенный государственный учетный номер (инвентарный) здания, сооружения, объекта незавершенного строительства	-
3.	Кадастровый номер земельного участка (земельных участков), в границах которого (которых) расположены здание, сооружение, объект незавершенного строительства	66:58:0104003:135
4.	Уникальный учетный номер кадастрового квартала, в границах которого расположены здание, сооружение, объект незавершенного строительства	66:58:0104003
5.	Адрес здания, сооружения, объекта незавершенного строительства	-
5.1.	Сведения о местоположении здания, сооружения, объекта незавершенного строительства (при отсутствии адреса) в структурированном в соответствии с федеральной информационной адресной системой виде	Российская Федерация, 623116, Свердловская область, город Первоуральск, улица Степная, дом 7
5.2.	Дополнительные сведения о местоположении	Свердловская область, г. Первоуральск, ул. Степная, д. 7
6.	Иные сведения	-

3. Пояснения к сведениям об объекте недвижимости с кадастровым номером 66:58:0104003:210 :

1.	-

Описание местоположения зданий, сооружений, объектов незавершенного строительства на земельном участке

1. Сведения о характерных точках контура объекта недвижимости с кадастровым номером : 66:58:0104003:211 :

Система координат МСК-66 — Зона № 1

Обозначение характерных точек контура	Содержатся в Едином государственном реестре недвижимости			Определены в ходе выполнения комплексных кадастровых работ			Метод определения координат	Формулы, примененные для расчета средней квадратической погрешности определения координат характерных точек (Mt), м, с подставленными в такие формулы значениями и итоговые (вычисленные) значения Mt, м
	Координаты, м		Радиус, м	Координаты, м		Радиус, м		
	X	Y	R	X	Y	R		
1	2	3	4	5	6	7	8	9
89	-	-	-	400476.37	1491599.74	-	Аналитический метод	Mt = 0.10
90	-	-	-	400477.36	1491604.90	-	Аналитический метод	Mt = 0.10
91	-	-	-	400470.93	1491606.13	-	Аналитический метод	Mt = 0.10
92	-	-	-	400469.94	1491600.97	-	Аналитический метод	Mt = 0.10
89	-	-	-	400476.37	1491599.74	-	Аналитический метод	Mt = 0.10

2. Сведения о характеристиках объекта недвижимости с кадастровым номером : 66:58:0104003:211 :

№ п/п	Наименование характеристики	Значение характеристики
1	2	3
1.	Вид объекта недвижимости	здание
2.	Ранее присвоенный государственный учетный номер (инвентарный) здания, сооружения, объекта незавершенного строительства	-
3.	Кадастровый номер земельного участка (земельных участков), в границах которого (которых) расположены здание, сооружение, объект незавершенного строительства	66:58:0104003:126
4.	Уникальный учетный номер кадастрового квартала, в границах которого расположены здание, сооружение, объект незавершенного строительства	66:58:0104003
5.	Адрес здания, сооружения, объекта незавершенного строительства	-
5.1.	Сведения о местоположении здания, сооружения, объекта незавершенного строительства (при отсутствии адреса) в структурированном в соответствии с федеральной информационной адресной системой виде	Российская Федерация, 623116, Свердловская область, город Первоуральск, улица Степная, дом 8
5.2.	Дополнительные сведения о местоположении	Свердловская область, г. Первоуральск, ул. Степная, д. 8
6.	Иные сведения	-

3. Пояснения к сведениям об объекте недвижимости с кадастровым номером 66:58:0104003:211 :

1.	-

Описание местоположения зданий, сооружений, объектов незавершенного строительства на земельном участке

1. Сведения о характерных точках контура объекта недвижимости с кадастровым номером : 66:58:0104003:267 :

Система координат МСК-66 — Зона № 1

Обозначение характерных точек контура	Содержатся в Едином государственном реестре недвижимости			Определены в ходе выполнения комплексных кадастровых работ			Метод определения координат	Формулы, примененные для расчета средней квадратической погрешности определения координат характерных точек (Mt), м, с подставленными в такие формулы значениями и итоговые (вычисленные) значения Mt, м
	Координаты, м		Радиус, м	Координаты, м		Радиус, м		
	X	Y	R	X	Y	R		
1	2	3	4	5	6	7	8	9
109	-	-	-	400337.63	1491785.12	-	Аналитический метод	Mt = 0.10
110	-	-	-	400337.00	1491792.74	-	Аналитический метод	Mt = 0.10
111	-	-	-	400324.62	1491791.73	-	Аналитический метод	Mt = 0.10
112	-	-	-	400325.25	1491784.10	-	Аналитический метод	Mt = 0.10
109	-	-	-	400337.63	1491785.12	-	Аналитический метод	Mt = 0.10

2. Сведения о характеристиках объекта недвижимости с кадастровым номером : 66:58:0104003:267 :

№ п/п	Наименование характеристики	Значение характеристики
1	2	3
1.	Вид объекта недвижимости	здание
2.	Ранее присвоенный государственный учетный номер (инвентарный) здания, сооружения, объекта незавершенного строительства	-
3.	Кадастровый номер земельного участка (земельных участков), в границах которого (которых) расположены здание, сооружение, объект незавершенного строительства	66:58:0104003:29
4.	Уникальный учетный номер кадастрового квартала, в границах которого расположены здание, сооружение, объект незавершенного строительства	66:58:0104003
5.	Адрес здания, сооружения, объекта незавершенного строительства	-
5.1.	Сведения о местоположении здания, сооружения, объекта незавершенного строительства (при отсутствии адреса) в структурированном в соответствии с федеральной информационной адресной системой виде	Российская Федерация, 623116, Свердловская область, город Первоуральск, улица Красных Партизан, дом 70
5.2.	Дополнительные сведения о местоположении	Свердловская область, г. Первоуральск, ул. Красных Партизан, д. 70
6.	Иные сведения	-

3. Пояснения к сведениям об объекте недвижимости с кадастровым номером 66:58:0104003:267 :

1.	-

Описание местоположения зданий, сооружений, объектов незавершенного строительства на земельном участке

1. Сведения о характерных точках контура объекта недвижимости с кадастровым номером : 66:58:0104003:268 :

Система координат МСК-66 — Зона № 1

Обозначение характерных точек контура	Содержатся в Едином государственном реестре недвижимости			Определены в ходе выполнения комплексных кадастровых работ			Метод определения координат	Формулы, примененные для расчета средней квадратической погрешности определения координат характерных точек (Mt), м, с подставленными в такие формулы значениями и итоговые (вычисленные) значения Mt, м
	Координаты, м		Радиус, м	Координаты, м		Радиус, м		
	X	Y	R	X	Y	R		
1	2	3	4	5	6	7	8	9
105	-	-	-	400400.09	1491705.13	-	Аналитический метод	Mt = 0.10
106	-	-	-	400400.63	1491715.56	-	Аналитический метод	Mt = 0.10
107	-	-	-	400394.87	1491715.86	-	Аналитический метод	Mt = 0.10
108	-	-	-	400394.33	1491705.43	-	Аналитический метод	Mt = 0.10
105	-	-	-	400400.09	1491705.13	-	Аналитический метод	Mt = 0.10

2. Сведения о характеристиках объекта недвижимости с кадастровым номером : 66:58:0104003:268 :

№ п/п	Наименование характеристики	Значение характеристики
1	2	3
1.	Вид объекта недвижимости	здание
2.	Ранее присвоенный государственный учетный номер (инвентарный) здания, сооружения, объекта незавершенного строительства	-
3.	Кадастровый номер земельного участка (земельных участков), в границах которого (которых) расположены здание, сооружение, объект незавершенного строительства	66:58:0104003:143
4.	Уникальный учетный номер кадастрового квартала, в границах которого расположены здание, сооружение, объект незавершенного строительства	66:58:0104003
5.	Адрес здания, сооружения, объекта незавершенного строительства	-
5.1.	Сведения о местоположении здания, сооружения, объекта незавершенного строительства (при отсутствии адреса) в структурированном в соответствии с федеральной информационной адресной системой виде	Российская Федерация, 623116, Свердловская область, город Первоуральск, улица Красных Партизан, дом 74В
5.2.	Дополнительные сведения о местоположении	Свердловская область, г. Первоуральск, ул. Красных Партизан, д. 74В
6.	Иные сведения	-

3. Пояснения к сведениям об объекте недвижимости с кадастровым номером 66:58:0104003:268 :

1.	-

Описание местоположения зданий, сооружений, объектов незавершенного строительства на земельном участке

1. Сведения о характерных точках контура объекта недвижимости с кадастровым номером : 66:58:0104003:269 :

Система координат МСК-66 — Зона № 1

Обозначение характерных точек контура	Содержатся в Едином государственном реестре недвижимости			Определены в ходе выполнения комплексных кадастровых работ			Метод определения координат	Формулы, примененные для расчета средней квадратической погрешности определения координат характерных точек (Mt), м, с подставленными в такие формулы значениями и итоговые (вычисленные) значения Mt, м
	Координаты, м		Радиус, м	Координаты, м		Радиус, м		
	X	Y	R	X	Y	R		
1	2	3	4	5	6	7	8	9
97	-	-	-	400344.70	1491757.89	-	Аналитический метод	Mt = 0.10
98	-	-	-	400344.02	1491768.04	-	Аналитический метод	Mt = 0.10
99	-	-	-	400331.08	1491767.18	-	Аналитический метод	Mt = 0.10
100	-	-	-	400331.75	1491757.03	-	Аналитический метод	Mt = 0.10
97	-	-	-	400344.70	1491757.89	-	Аналитический метод	Mt = 0.10

2. Сведения о характеристиках объекта недвижимости с кадастровым номером : 66:58:0104003:269 :

№ п/п	Наименование характеристики	Значение характеристики
1	2	3
1.	Вид объекта недвижимости	здание
2.	Ранее присвоенный государственный учетный номер (инвентарный) здания, сооружения, объекта незавершенного строительства	-
3.	Кадастровый номер земельного участка (земельных участков), в границах которого (которых) расположены здание, сооружение, объект незавершенного строительства	66:58:0104003:4
4.	Уникальный учетный номер кадастрового квартала, в границах которого расположены здание, сооружение, объект незавершенного строительства	66:58:0104003
5.	Адрес здания, сооружения, объекта незавершенного строительства	-
5.1.	Сведения о местоположении здания, сооружения, объекта незавершенного строительства (при отсутствии адреса) в структурированном в соответствии с федеральной информационной адресной системой виде	Российская Федерация, 623116, Свердловская область, город Первоуральск, улица Красных Партизан, дом 72
5.2.	Дополнительные сведения о местоположении	Свердловская область, г. Первоуральск, ул. Красных Партизан, д. 72
6.	Иные сведения	-

3. Пояснения к сведениям об объекте недвижимости с кадастровым номером 66:58:0104003:269 :

1.	-

Описание местоположения зданий, сооружений, объектов незавершенного строительства на земельном участке

1. Сведения о характерных точках контура объекта недвижимости с кадастровым номером : 66:58:0104003:274 :

Система координат МСК-66 — Зона № 1

Обозначение характерных точек контура	Содержатся в Едином государственном реестре недвижимости			Определены в ходе выполнения комплексных кадастровых работ			Метод определения координат	Формулы, примененные для расчета средней квадратической погрешности определения координат характерных точек (Mt), м, с подставленными в такие формулы значениями и итоговые (вычисленные) значения Mt, м
	Координаты, м		Радиус, м	Координаты, м		Радиус, м		
	X	Y	R	X	Y	R		
1	2	3	4	5	6	7	8	9
85	-	-	-	400336.99	1491737.78	-	Аналитический метод	Mt = 0.10
86	-	-	-	400337.47	1491746.60	-	Аналитический метод	Mt = 0.10
87	-	-	-	400328.03	1491747.11	-	Аналитический метод	Mt = 0.10
88	-	-	-	400327.55	1491738.29	-	Аналитический метод	Mt = 0.10
85	-	-	-	400336.99	1491737.78	-	Аналитический метод	Mt = 0.10

2. Сведения о характеристиках объекта недвижимости с кадастровым номером : 66:58:0104003:274 :

№ п/п	Наименование характеристики	Значение характеристики
1	2	3
1.	Вид объекта недвижимости	здание
2.	Ранее присвоенный государственный учетный номер (инвентарный) здания, сооружения, объекта незавершенного строительства	-
3.	Кадастровый номер земельного участка (земельных участков), в границах которого (которых) расположены здание, сооружение, объект незавершенного строительства	66:58:0104003:141
4.	Уникальный учетный номер кадастрового квартала, в границах которого расположены здание, сооружение, объект незавершенного строительства	66:58:0104003
5.	Адрес здания, сооружения, объекта незавершенного строительства	-
5.1.	Сведения о местоположении здания, сооружения, объекта незавершенного строительства (при отсутствии адреса) в структурированном в соответствии с федеральной информационной адресной системой виде	Российская Федерация, 623116, Свердловская область, город Первоуральск, улица Красных Партизан, дом 74
5.2.	Дополнительные сведения о местоположении	Свердловская область, г. Первоуральск, ул. Красных Партизан, д. 74
6.	Иные сведения	-

3. Пояснения к сведениям об объекте недвижимости с кадастровым номером 66:58:0104003:274 :

1.	-

Описание местоположения зданий, сооружений, объектов незавершенного строительства на земельном участке

1. Сведения о характерных точках контура объекта недвижимости с кадастровым номером : 66:58:0104003:301 :

Система координат МСК-66 — Зона № 1

Обозначение характерных точек контура	Содержатся в Едином государственном реестре недвижимости			Определены в ходе выполнения комплексных кадастровых работ			Метод определения координат	Формулы, примененные для расчета средней квадратической погрешности определения координат характерных точек (Mt), м, с подставленными в такие формулы значениями и итоговые (вычисленные) значения Mt, м
	Координаты, м		Радиус, м	Координаты, м		Радиус, м		
	X	Y	R	X	Y	R		
1	2	3	4	5	6	7	8	9
41	-	-	-	400346.16	1491629.63	-	Аналитический метод	Mt = 0.10
42	-	-	-	400345.39	1491639.93	-	Аналитический метод	Mt = 0.10
43	-	-	-	400335.47	1491639.18	-	Аналитический метод	Mt = 0.10
44	-	-	-	400336.24	1491628.88	-	Аналитический метод	Mt = 0.10
41	-	-	-	400346.16	1491629.63	-	Аналитический метод	Mt = 0.10

2. Сведения о характеристиках объекта недвижимости с кадастровым номером : 66:58:0104003:301 :

№ п/п	Наименование характеристики	Значение характеристики
1	2	3
1.	Вид объекта недвижимости	здание
2.	Ранее присвоенный государственный учетный номер (инвентарный) здания, сооружения, объекта незавершенного строительства	-
3.	Кадастровый номер земельного участка (земельных участков), в границах которого (которых) расположены здание, сооружение, объект незавершенного строительства	66:58:0104003:128
4.	Уникальный учетный номер кадастрового квартала, в границах которого расположены здание, сооружение, объект незавершенного строительства	66:58:0104003
5.	Адрес здания, сооружения, объекта незавершенного строительства	-
5.1.	Сведения о местоположении здания, сооружения, объекта незавершенного строительства (при отсутствии адреса) в структурированном в соответствии с федеральной информационной адресной системой виде	Российская Федерация, 623116, Свердловская область, город Первоуральск, улица Красных Партизан, дом 80
5.2.	Дополнительные сведения о местоположении	Свердловская область, г. Первоуральск, ул. Красных Партизан, д. 80
6.	Иные сведения	-

3. Пояснения к сведениям об объекте недвижимости с кадастровым номером 66:58:0104003:301 :

1.	-

Описание местоположения зданий, сооружений, объектов незавершенного строительства на земельном участке

1. Сведения о характерных точках контура объекта недвижимости с кадастровым номером : 66:58:0104006:496 :

Система координат МСК-66 — Зона № 1

Обозначение характерных точек контура	Содержатся в Едином государственном реестре недвижимости			Определены в ходе выполнения комплексных кадастровых работ			Метод определения координат	Формулы, примененные для расчета средней квадратической погрешности определения координат характерных точек (Mt), м, с подставленными в такие формулы значениями и итоговые (вычисленные) значения Mt, м
	Координаты, м		Радиус, м	Координаты, м		Радиус, м		
	X	Y	R	X	Y	R		
1	2	3	4	5	6	7	8	9
179	-	-	-	400324.20	1491912.78	-	Аналитический метод	Mt = 0.10
180	-	-	-	400323.71	1491921.19	-	Аналитический метод	Mt = 0.10
181	-	-	-	400313.82	1491920.61	-	Аналитический метод	Mt = 0.10
182	-	-	-	400314.31	1491912.21	-	Аналитический метод	Mt = 0.10
179	-	-	-	400324.20	1491912.78	-	Аналитический метод	Mt = 0.10

2. Сведения о характеристиках объекта недвижимости с кадастровым номером : 66:58:0104006:496 :

№ п/п	Наименование характеристики	Значение характеристики
1	2	3
1.	Вид объекта недвижимости	здание
2.	Ранее присвоенный государственный учетный номер (инвентарный) здания, сооружения, объекта незавершенного строительства	-
3.	Кадастровый номер земельного участка (земельных участков), в границах которого (которых) расположены здание, сооружение, объект незавершенного строительства	66:58:0104003:60
4.	Уникальный учетный номер кадастрового квартала, в границах которого расположены здание, сооружение, объект незавершенного строительства	66:58:0104003
5.	Адрес здания, сооружения, объекта незавершенного строительства	-
5.1.	Сведения о местоположении здания, сооружения, объекта незавершенного строительства (при отсутствии адреса) в структурированном в соответствии с федеральной информационной адресной системой виде	Российская Федерация, 623116, Свердловская область, город Первоуральск, улица Красных Партизан, дом 62
5.2.	Дополнительные сведения о местоположении	Свердловская область, г. Первоуральск, ул. Красных Партизан, д. 62
6.	Иные сведения	-

3. Пояснения к сведениям об объекте недвижимости с кадастровым номером 66:58:0104006:496 :

1.	-

Описание местоположения зданий, сооружений, объектов незавершенного строительства на земельном участке

1. Сведения о характерных точках контура объекта недвижимости с кадастровым номером : 66:58:0104006:503 :

Система координат МСК-66 — Зона № 1

Обозначение характерных точек контура	Содержатся в Едином государственном реестре недвижимости			Определены в ходе выполнения комплексных кадастровых работ			Метод определения координат	Формулы, примененные для расчета средней квадратической погрешности определения координат характерных точек (Mt), м, с подставленными в такие формулы значениями и итоговые (вычисленные) значения Mt, м
	Координаты, м		Радиус, м	Координаты, м		Радиус, м		
	X	Y	R	X	Y	R		
1	2	3	4	5	6	7	8	9
137	-	-	-	400331.57	1491805.24	-	Аналитический метод	Mt = 0.10
138	-	-	-	400330.94	1491812.70	-	Аналитический метод	Mt = 0.10
139	-	-	-	400322.07	1491811.95	-	Аналитический метод	Mt = 0.10
140	-	-	-	400322.71	1491804.48	-	Аналитический метод	Mt = 0.10
137	-	-	-	400331.57	1491805.24	-	Аналитический метод	Mt = 0.10

2. Сведения о характеристиках объекта недвижимости с кадастровым номером : 66:58:0104006:503 :

№ п/п	Наименование характеристики	Значение характеристики
1	2	3
1.	Вид объекта недвижимости	здание
2.	Ранее присвоенный государственный учетный номер (инвентарный) здания, сооружения, объекта незавершенного строительства	-
3.	Кадастровый номер земельного участка (земельных участков), в границах которого (которых) расположены здание, сооружение, объект незавершенного строительства	66:58:0104003:119
4.	Уникальный учетный номер кадастрового квартала, в границах которого расположены здание, сооружение, объект незавершенного строительства	66:58:0104003
5.	Адрес здания, сооружения, объекта незавершенного строительства	-
5.1.	Сведения о местоположении здания, сооружения, объекта незавершенного строительства (при отсутствии адреса) в структурированном в соответствии с федеральной информационной адресной системой виде	Российская Федерация, 623116, Свердловская область, город Первоуральск, улица Красных Партизан, дом 68
5.2.	Дополнительные сведения о местоположении	Свердловская область, г. Первоуральск, ул. Красных Партизан, д. 68
6.	Иные сведения	-

3. Пояснения к сведениям об объекте недвижимости с кадастровым номером 66:58:0104006:503 :

1.	-

Описание местоположения зданий, сооружений, объектов незавершенного строительства на земельном участке

1. Сведения о характерных точках контура объекта недвижимости с кадастровым номером : 66:58:0104006:488 :

Система координат МСК-66 — Зона № 1

Обозначение характерных точек контура	Содержатся в Едином государственном реестре недвижимости			Определены в ходе выполнения комплексных кадастровых работ			Метод определения координат	Формулы, примененные для расчета средней квадратической погрешности определения координат характерных точек (Mt), м, с подставленными в такие формулы значениями и итоговые (вычисленные) значения Mt, м
	Координаты, м		Радиус, м	Координаты, м		Радиус, м		
	X	Y	R	X	Y	R		
1	2	3	4	5	6	7	8	9
277	-	-	-	400359.73	1492000.58	-	Аналитический метод	Mt = 0.10
278	-	-	-	400358.84	1492013.76	-	Аналитический метод	Mt = 0.10
279	-	-	-	400350.89	1492013.23	-	Аналитический метод	Mt = 0.10
280	-	-	-	400351.77	1492000.05	-	Аналитический метод	Mt = 0.10
277	-	-	-	400359.73	1492000.58	-	Аналитический метод	Mt = 0.10

2. Сведения о характеристиках объекта недвижимости с кадастровым номером : 66:58:0104006:488 :

№ п/п	Наименование характеристики	Значение характеристики
1	2	3
1.	Вид объекта недвижимости	здание
2.	Ранее присвоенный государственный учетный номер (инвентарный) здания, сооружения, объекта незавершенного строительства	-
3.	Кадастровый номер земельного участка (земельных участков), в границах которого (которых) расположены здание, сооружение, объект незавершенного строительства	66:58:0104003:32
4.	Уникальный учетный номер кадастрового квартала, в границах которого расположены здание, сооружение, объект незавершенного строительства	66:58:0104003
5.	Адрес здания, сооружения, объекта незавершенного строительства	-
5.1.	Сведения о местоположении здания, сооружения, объекта незавершенного строительства (при отсутствии адреса) в структурированном в соответствии с федеральной информационной адресной системой виде	Российская Федерация, 623116, Свердловская область, город Первоуральск, улица Красных Партизан, дом 56А
5.2.	Дополнительные сведения о местоположении	Свердловская область, г. Первоуральск, ул. Красных Партизан, д. 56А
6.	Иные сведения	-

3. Пояснения к сведениям об объекте недвижимости с кадастровым номером 66:58:0104006:488 :

1.	-

Описание местоположения зданий, сооружений, объектов незавершенного строительства на земельном участке

1. Сведения о характерных точках контура объекта недвижимости с кадастровым номером : 66:58:0104006:499 :

Система координат МСК-66 — Зона № 1

Обозначение характерных точек контура	Содержатся в Едином государственном реестре недвижимости			Определены в ходе выполнения комплексных кадастровых работ			Метод определения координат	Формулы, примененные для расчета средней квадратической погрешности определения координат характерных точек (Mt), м, с подставленными в такие формулы значениями и итоговые (вычисленные) значения Mt, м
	Координаты, м		Радиус, м	Координаты, м		Радиус, м		
	X	Y	R	X	Y	R		
1	2	3	4	5	6	7	8	9
175	-	-	-	400331.06	1491878.42	-	Аналитический метод	Mt = 0.10
176	-	-	-	400330.64	1491885.26	-	Аналитический метод	Mt = 0.10
177	-	-	-	400317.18	1491884.42	-	Аналитический метод	Mt = 0.10
178	-	-	-	400317.61	1491877.59	-	Аналитический метод	Mt = 0.10
175	-	-	-	400331.06	1491878.42	-	Аналитический метод	Mt = 0.10

2. Сведения о характеристиках объекта недвижимости с кадастровым номером : 66:58:0104006:499 :

№ п/п	Наименование характеристики	Значение характеристики
1	2	3
1.	Вид объекта недвижимости	здание
2.	Ранее присвоенный государственный учетный номер (инвентарный) здания, сооружения, объекта незавершенного строительства	-
3.	Кадастровый номер земельного участка (земельных участков), в границах которого (которых) расположены здание, сооружение, объект незавершенного строительства	66:58:0104003:59
4.	Уникальный учетный номер кадастрового квартала, в границах которого расположены здание, сооружение, объект незавершенного строительства	66:58:0104003
5.	Адрес здания, сооружения, объекта незавершенного строительства	-
5.1.	Сведения о местоположении здания, сооружения, объекта незавершенного строительства (при отсутствии адреса) в структурированном в соответствии с федеральной информационной адресной системой виде	Российская Федерация, 623116, Свердловская область, город Первоуральск, улица Красных Партизан, дом 64
5.2.	Дополнительные сведения о местоположении	Свердловская область, г. Первоуральск, ул. Красных Партизан, д. 64
6.	Иные сведения	-

3. Пояснения к сведениям об объекте недвижимости с кадастровым номером 66:58:0104006:499 :

1.	-

Описание местоположения зданий, сооружений, объектов незавершенного строительства на земельном участке

1. Сведения о характерных точках контура объекта недвижимости с кадастровым номером : 66:58:0104006:514 :

Система координат МСК-66 — Зона № 1

Обозначение характерных точек контура	Содержатся в Едином государственном реестре недвижимости			Определены в ходе выполнения комплексных кадастровых работ			Метод определения координат	Формулы, примененные для расчета средней квадратической погрешности определения координат характерных точек (Mt), м, с подставленными в такие формулы значениями и итоговые (вычисленные) значения Mt, м
	Координаты, м		Радиус, м	Координаты, м		Радиус, м		
	X	Y	R	X	Y	R		
1	2	3	4	5	6	7	8	9
65	-	-	-	400336.33	1491709.95	-	Аналитический метод	Mt = 0.10
66	-	-	-	400336.90	1491721.97	-	Аналитический метод	Mt = 0.10
67	-	-	-	400329.17	1491722.34	-	Аналитический метод	Mt = 0.10
68	-	-	-	400328.60	1491710.31	-	Аналитический метод	Mt = 0.10
65	-	-	-	400336.33	1491709.95	-	Аналитический метод	Mt = 0.10

2. Сведения о характеристиках объекта недвижимости с кадастровым номером : 66:58:0104006:514 :

№ п/п	Наименование характеристики	Значение характеристики
1	2	3
1.	Вид объекта недвижимости	здание
2.	Ранее присвоенный государственный учетный номер (инвентарный) здания, сооружения, объекта незавершенного строительства	-
3.	Кадастровый номер земельного участка (земельных участков), в границах которого (которых) расположены здание, сооружение, объект незавершенного строительства	66:58:0104003:26
4.	Уникальный учетный номер кадастрового квартала, в границах которого расположены здание, сооружение, объект незавершенного строительства	66:58:0104003
5.	Адрес здания, сооружения, объекта незавершенного строительства	-
5.1.	Сведения о местоположении здания, сооружения, объекта незавершенного строительства (при отсутствии адреса) в структурированном в соответствии с федеральной информационной адресной системой виде	Российская Федерация, 623116, Свердловская область, город Первоуральск, улица Красных Партизан, дом 74А
5.2.	Дополнительные сведения о местоположении	Свердловская область, г. Первоуральск, ул. Красных Партизан, д. 74А
6.	Иные сведения	-

3. Пояснения к сведениям об объекте недвижимости с кадастровым номером 66:58:0104006:514 :

1.	-

Описание местоположения зданий, сооружений, объектов незавершенного строительства на земельном участке

1. Сведения о характерных точках контура объекта недвижимости с кадастровым номером : 66:58:0104006:490 :

Система координат МСК-66 — Зона № 1

Обозначение характерных точек контура	Содержатся в Едином государственном реестре недвижимости			Определены в ходе выполнения комплексных кадастровых работ			Метод определения координат	Формулы, примененные для расчета средней квадратической погрешности определения координат характерных точек (Mt), м, с подставленными в такие формулы значениями и итоговые (вычисленные) значения Mt, м
	Координаты, м		Радиус, м	Координаты, м		Радиус, м		
	X	Y	R	X	Y	R		
1	2	3	4	5	6	7	8	9
223	-	-	-	400317.59	1491970.61	-	Аналитический метод	Mt = 0.10
224	-	-	-	400316.74	1491979.68	-	Аналитический метод	Mt = 0.10
225	-	-	-	400308.87	1491978.95	-	Аналитический метод	Mt = 0.10
226	-	-	-	400309.72	1491969.87	-	Аналитический метод	Mt = 0.10
223	-	-	-	400317.59	1491970.61	-	Аналитический метод	Mt = 0.10

2. Сведения о характеристиках объекта недвижимости с кадастровым номером : 66:58:0104006:490 :

№ п/п	Наименование характеристики	Значение характеристики
1	2	3
1.	Вид объекта недвижимости	здание
2.	Ранее присвоенный государственный учетный номер (инвентарный) здания, сооружения, объекта незавершенного строительства	-
3.	Кадастровый номер земельного участка (земельных участков), в границах которого (которых) расположены здание, сооружение, объект незавершенного строительства	66:58:0104003:35
4.	Уникальный учетный номер кадастрового квартала, в границах которого расположены здание, сооружение, объект незавершенного строительства	66:58:0104003
5.	Адрес здания, сооружения, объекта незавершенного строительства	-
5.1.	Сведения о местоположении здания, сооружения, объекта незавершенного строительства (при отсутствии адреса) в структурированном в соответствии с федеральной информационной адресной системой виде	Российская Федерация, 623116, Свердловская область, город Первоуральск, улица Красных Партизан, дом 58
5.2.	Дополнительные сведения о местоположении	Свердловская область, г. Первоуральск, ул. Красных Партизан, д. 58
6.	Иные сведения	-

3. Пояснения к сведениям об объекте недвижимости с кадастровым номером 66:58:0104006:490 :

1.	-

Описание местоположения зданий, сооружений, объектов незавершенного строительства на земельном участке

1. Сведения о характерных точках контура объекта недвижимости с кадастровым номером : 66:58:0104006:502 :

Система координат МСК-66 — Зона № 1

Обозначение характерных точек контура	Содержатся в Едином государственном реестре недвижимости			Определены в ходе выполнения комплексных кадастровых работ			Метод определения координат	Формулы, примененные для расчета средней квадратической погрешности определения координат характерных точек (Mt), м, с подставленными в такие формулы значениями и итоговые (вычисленные) значения Mt, м
	Координаты, м		Радиус, м	Координаты, м		Радиус, м		
	X	Y	R	X	Y	R		
1	2	3	4	5	6	7	8	9
151	-	-	-	400331.52	1491838.75	-	Аналитический метод	Mt = 0.10
152	-	-	-	400330.83	1491849.94	-	Аналитический метод	Mt = 0.10
153	-	-	-	400318.37	1491849.17	-	Аналитический метод	Mt = 0.10
154	-	-	-	400319.06	1491837.98	-	Аналитический метод	Mt = 0.10
151	-	-	-	400331.52	1491838.75	-	Аналитический метод	Mt = 0.10

2. Сведения о характеристиках объекта недвижимости с кадастровым номером : 66:58:0104006:502 :

№ п/п	Наименование характеристики	Значение характеристики
1	2	3
1.	Вид объекта недвижимости	здание
2.	Ранее присвоенный государственный учетный номер (инвентарный) здания, сооружения, объекта незавершенного строительства	-
3.	Кадастровый номер земельного участка (земельных участков), в границах которого (которых) расположены здание, сооружение, объект незавершенного строительства	66:58:0104003:93
4.	Уникальный учетный номер кадастрового квартала, в границах которого расположены здание, сооружение, объект незавершенного строительства	66:58:0104003
5.	Адрес здания, сооружения, объекта незавершенного строительства	-
5.1.	Сведения о местоположении здания, сооружения, объекта незавершенного строительства (при отсутствии адреса) в структурированном в соответствии с федеральной информационной адресной системой виде	Российская Федерация, 623116, Свердловская область, город Первоуральск, улица Красных Партизан, дом 66
5.2.	Дополнительные сведения о местоположении	Свердловская область, г. Первоуральск, ул. Красных Партизан, д. 66
6.	Иные сведения	-

3. Пояснения к сведениям об объекте недвижимости с кадастровым номером 66:58:0104006:502 :

1.	-

Описание местоположения зданий, сооружений, объектов незавершенного строительства на земельном участке

1. Сведения о характерных точках контура объекта недвижимости с кадастровым номером : 66:58:0104006:515 :

Система координат МСК-66 — Зона № 1

Обозначение характерных точек контура	Содержатся в Едином государственном реестре недвижимости			Определены в ходе выполнения комплексных кадастровых работ			Метод определения координат	Формулы, примененные для расчета средней квадратической погрешности определения координат характерных точек (Mt), м, с подставленными в такие формулы значениями и итоговые (вычисленные) значения Mt, м
	Координаты, м		Радиус, м	Координаты, м		Радиус, м		
	X	Y	R	X	Y	R		
1	2	3	4	5	6	7	8	9
133	-	-	-	400422.54	1491705.01	-	Аналитический метод	Mt = 0.10
134	-	-	-	400422.91	1491716.39	-	Аналитический метод	Mt = 0.10
135	-	-	-	400416.68	1491716.60	-	Аналитический метод	Mt = 0.10
136	-	-	-	400416.30	1491705.21	-	Аналитический метод	Mt = 0.10
133	-	-	-	400422.54	1491705.01	-	Аналитический метод	Mt = 0.10

2. Сведения о характеристиках объекта недвижимости с кадастровым номером : 66:58:0104006:515 :

№ п/п	Наименование характеристики	Значение характеристики
1	2	3
1.	Вид объекта недвижимости	здание
2.	Ранее присвоенный государственный учетный номер (инвентарный) здания, сооружения, объекта незавершенного строительства	-
3.	Кадастровый номер земельного участка (земельных участков), в границах которого (которых) расположены здание, сооружение, объект незавершенного строительства	66:58:0104003:46
4.	Уникальный учетный номер кадастрового квартала, в границах которого расположены здание, сооружение, объект незавершенного строительства	66:58:0104003
5.	Адрес здания, сооружения, объекта незавершенного строительства	-
5.1.	Сведения о местоположении здания, сооружения, объекта незавершенного строительства (при отсутствии адреса) в структурированном в соответствии с федеральной информационной адресной системой виде	Российская Федерация, 623116, Свердловская область, город Первоуральск, улица Красных Партизан, дом 74Б
5.2.	Дополнительные сведения о местоположении	Свердловская область, г. Первоуральск, ул. Красных Партизан, д. 74Б
6.	Иные сведения	-

3. Пояснения к сведениям об объекте недвижимости с кадастровым номером 66:58:0104006:515 :

1.	-

Описание местоположения зданий, сооружений, объектов незавершенного строительства на земельном участке

1. Сведения о характерных точках контура объекта недвижимости с кадастровым номером : 66:58:0104006:519 :

Система координат МСК-66 — Зона № 1

Обозначение характерных точек контура	Содержатся в Едином государственном реестре недвижимости			Определены в ходе выполнения комплексных кадастровых работ			Метод определения координат	Формулы, примененные для расчета средней квадратической погрешности определения координат характерных точек (Mt), м, с подставленными в такие формулы значениями и итоговые (вычисленные) значения Mt, м
	Координаты, м		Радиус, м	Координаты, м		Радиус, м		
	X	Y	R	X	Y	R		
1	2	3	4	5	6	7	8	9
155	-	-	-	400469.54	1491703.48	-	Аналитический метод	Mt = 0.10
156	-	-	-	400469.95	1491711.16	-	Аналитический метод	Mt = 0.10
157	-	-	-	400465.26	1491711.41	-	Аналитический метод	Mt = 0.10
158	-	-	-	400464.85	1491703.73	-	Аналитический метод	Mt = 0.10
155	-	-	-	400469.54	1491703.48	-	Аналитический метод	Mt = 0.10

2. Сведения о характеристиках объекта недвижимости с кадастровым номером : 66:58:0104006:519 :

№ п/п	Наименование характеристики	Значение характеристики
1	2	3
1.	Вид объекта недвижимости	здание
2.	Ранее присвоенный государственный учетный номер (инвентарный) здания, сооружения, объекта незавершенного строительства	-
3.	Кадастровый номер земельного участка (земельных участков), в границах которого (которых) расположены здание, сооружение, объект незавершенного строительства	66:58:0104003:113
4.	Уникальный учетный номер кадастрового квартала, в границах которого расположены здание, сооружение, объект незавершенного строительства	66:58:0104003
5.	Адрес здания, сооружения, объекта незавершенного строительства	-
5.1.	Сведения о местоположении здания, сооружения, объекта незавершенного строительства (при отсутствии адреса) в структурированном в соответствии с федеральной информационной адресной системой виде	Российская Федерация, 623116, Свердловская область, город Первоуральск, улица Красных Партизан, дом 74Д
5.2.	Дополнительные сведения о местоположении	Свердловская область, г. Первоуральск, ул. Красных Партизан, д. 74Д
6.	Иные сведения	-

3. Пояснения к сведениям об объекте недвижимости с кадастровым номером 66:58:0104006:519 :

1.	-

Описание местоположения зданий, сооружений, объектов незавершенного строительства на земельном участке

1. Сведения о характерных точках контура объекта недвижимости с кадастровым номером : 66:58:0104006:527 :

Система координат МСК-66 — Зона № 1

Обозначение характерных точек контура	Содержатся в Едином государственном реестре недвижимости			Определены в ходе выполнения комплексных кадастровых работ			Метод определения координат	Формулы, примененные для расчета средней квадратической погрешности определения координат характерных точек (Mt), м, с подставленными в такие формулы значениями и итоговые (вычисленные) значения Mt, м
	Координаты, м		Радиус, м	Координаты, м		Радиус, м		
	X	Y	R	X	Y	R		
1	2	3	4	5	6	7	8	9
81	-	-	-	400392.76	1491679.40	-	Аналитический метод	Mt = 0.10
82	-	-	-	400394.88	1491686.61	-	Аналитический метод	Mt = 0.10
83	-	-	-	400388.69	1491688.43	-	Аналитический метод	Mt = 0.10
84	-	-	-	400386.57	1491681.22	-	Аналитический метод	Mt = 0.10
81	-	-	-	400392.76	1491679.40	-	Аналитический метод	Mt = 0.10

2. Сведения о характеристиках объекта недвижимости с кадастровым номером : 66:58:0104006:527 :

№ п/п	Наименование характеристики	Значение характеристики
1	2	3
1.	Вид объекта недвижимости	здание
2.	Ранее присвоенный государственный учетный номер (инвентарный) здания, сооружения, объекта незавершенного строительства	-
3.	Кадастровый номер земельного участка (земельных участков), в границах которого (которых) расположены здание, сооружение, объект незавершенного строительства	66:58:0104003:127
4.	Уникальный учетный номер кадастрового квартала, в границах которого расположены здание, сооружение, объект незавершенного строительства	66:58:0104003
5.	Адрес здания, сооружения, объекта незавершенного строительства	-
5.1.	Сведения о местоположении здания, сооружения, объекта незавершенного строительства (при отсутствии адреса) в структурированном в соответствии с федеральной информационной адресной системой виде	Российская Федерация, 623116, Свердловская область, город Первоуральск, улица Красных Партизан, дом 76В
5.2.	Дополнительные сведения о местоположении	Свердловская область, г. Первоуральск, ул. Красных Партизан, д. 76В
6.	Иные сведения	-

3. Пояснения к сведениям об объекте недвижимости с кадастровым номером 66:58:0104006:527 :

1.	-

Описание местоположения зданий, сооружений, объектов незавершенного строительства на земельном участке

1. Сведения о характерных точках контура объекта недвижимости с кадастровым номером : 66:58:0104006:537 :

Система координат МСК-66 — Зона № 1

Обозначение характерных точек контура	Содержатся в Едином государственном реестре недвижимости			Определены в ходе выполнения комплексных кадастровых работ			Метод определения координат	Формулы, примененные для расчета средней квадратической погрешности определения координат характерных точек (Mt), м, с подставленными в такие формулы значениями и итоговые (вычисленные) значения Mt, м
	Координаты, м		Радиус, м	Координаты, м		Радиус, м		
	X	Y	R	X	Y	R		
1	2	3	4	5	6	7	8	9
21	-	-	-	400351.65	1491564.04	-	Аналитический метод	Mt = 0.10
22	-	-	-	400351.32	1491570.67	-	Аналитический метод	Mt = 0.10
23	-	-	-	400339.84	1491570.11	-	Аналитический метод	Mt = 0.10
24	-	-	-	400340.16	1491563.48	-	Аналитический метод	Mt = 0.10
21	-	-	-	400351.65	1491564.04	-	Аналитический метод	Mt = 0.10

2. Сведения о характеристиках объекта недвижимости с кадастровым номером : 66:58:0104006:537 :

№ п/п	Наименование характеристики	Значение характеристики
1	2	3
1.	Вид объекта недвижимости	здание
2.	Ранее присвоенный государственный учетный номер (инвентарный) здания, сооружения, объекта незавершенного строительства	-
3.	Кадастровый номер земельного участка (земельных участков), в границах которого (которых) расположены здание, сооружение, объект незавершенного строительства	66:58:0104003:257
4.	Уникальный учетный номер кадастрового квартала, в границах которого расположены здание, сооружение, объект незавершенного строительства	66:58:0104003
5.	Адрес здания, сооружения, объекта незавершенного строительства	-
5.1.	Сведения о местоположении здания, сооружения, объекта незавершенного строительства (при отсутствии адреса) в структурированном в соответствии с федеральной информационной адресной системой виде	Российская Федерация, 623116, Свердловская область, город Первоуральск, улица Красных Партизан, дом 84
5.2.	Дополнительные сведения о местоположении	Свердловская область, г. Первоуральск, ул. Красных Партизан, д. 84
6.	Иные сведения	-

3. Пояснения к сведениям об объекте недвижимости с кадастровым номером 66:58:0104006:537 :

1.	-

Описание местоположения зданий, сооружений, объектов незавершенного строительства на земельном участке

1. Сведения о характерных точках контура объекта недвижимости с кадастровым номером : 66:58:0104006:526 :

Система координат МСК-66 — Зона № 1

Обозначение характерных точек контура	Содержатся в Едином государственном реестре недвижимости			Определены в ходе выполнения комплексных кадастровых работ			Метод определения координат	Формулы, примененные для расчета средней квадратической погрешности определения координат характерных точек (Mt), м, с подставленными в такие формулы значениями и итоговые (вычисленные) значения Mt, м
	Координаты, м		Радиус, м	Координаты, м		Радиус, м		
	X	Y	R	X	Y	R		
1	2	3	4	5	6	7	8	9
101	-	-	-	400435.07	1491669.66	-	Аналитический метод	Mt = 0.10
102	-	-	-	400436.63	1491677.58	-	Аналитический метод	Mt = 0.10
103	-	-	-	400431.21	1491678.65	-	Аналитический метод	Mt = 0.10
104	-	-	-	400429.66	1491670.73	-	Аналитический метод	Mt = 0.10
101	-	-	-	400435.07	1491669.66	-	Аналитический метод	Mt = 0.10

2. Сведения о характеристиках объекта недвижимости с кадастровым номером : 66:58:0104006:526 :

№ п/п	Наименование характеристики	Значение характеристики
1	2	3
1.	Вид объекта недвижимости	здание
2.	Ранее присвоенный государственный учетный номер (инвентарный) здания, сооружения, объекта незавершенного строительства	-
3.	Кадастровый номер земельного участка (земельных участков), в границах которого (которых) расположены здание, сооружение, объект незавершенного строительства	66:58:0104003:124
4.	Уникальный учетный номер кадастрового квартала, в границах которого расположены здание, сооружение, объект незавершенного строительства	66:58:0104003
5.	Адрес здания, сооружения, объекта незавершенного строительства	-
5.1.	Сведения о местоположении здания, сооружения, объекта незавершенного строительства (при отсутствии адреса) в структурированном в соответствии с федеральной информационной адресной системой виде	Российская Федерация, 623116, Свердловская область, город Первоуральск, улица Красных Партизан, дом 76Б
5.2.	Дополнительные сведения о местоположении	Свердловская область, г. Первоуральск, ул. Красных Партизан, д. 76Б
6.	Иные сведения	-

3. Пояснения к сведениям об объекте недвижимости с кадастровым номером 66:58:0104006:526 :

1.	-

Описание местоположения зданий, сооружений, объектов незавершенного строительства на земельном участке

1. Сведения о характерных точках контура объекта недвижимости с кадастровым номером : 66:58:0104006:524 :

Система координат МСК-66 — Зона № 1

Обозначение характерных точек контура	Содержатся в Едином государственном реестре недвижимости			Определены в ходе выполнения комплексных кадастровых работ			Метод определения координат	Формулы, примененные для расчета средней квадратической погрешности определения координат характерных точек (Mt), м, с подставленными в такие формулы значениями и итоговые (вычисленные) значения Mt, м
	Координаты, м		Радиус, м	Координаты, м		Радиус, м		
	X	Y	R	X	Y	R		
1	2	3	4	5	6	7	8	9
57	-	-	-	400339.98	1491690.57	-	Аналитический метод	Mt = 0.10
58	-	-	-	400340.18	1491697.34	-	Аналитический метод	Mt = 0.10
59	-	-	-	400329.17	1491697.66	-	Аналитический метод	Mt = 0.10
60	-	-	-	400328.97	1491690.69	-	Аналитический метод	Mt = 0.10
57	-	-	-	400339.98	1491690.57	-	Аналитический метод	Mt = 0.10

2. Сведения о характеристиках объекта недвижимости с кадастровым номером : 66:58:0104006:524 :

№ п/п	Наименование характеристики	Значение характеристики
1	2	3
1.	Вид объекта недвижимости	здание
2.	Ранее присвоенный государственный учетный номер (инвентарный) здания, сооружения, объекта незавершенного строительства	-
3.	Кадастровый номер земельного участка (земельных участков), в границах которого (которых) расположены здание, сооружение, объект незавершенного строительства	66:58:0104003:28
4.	Уникальный учетный номер кадастрового квартала, в границах которого расположены здание, сооружение, объект незавершенного строительства	66:58:0104003
5.	Адрес здания, сооружения, объекта незавершенного строительства	-
5.1.	Сведения о местоположении здания, сооружения, объекта незавершенного строительства (при отсутствии адреса) в структурированном в соответствии с федеральной информационной адресной системой виде	Российская Федерация, 623116, Свердловская область, город Первоуральск, улица Красных Партизан, дом 76
5.2.	Дополнительные сведения о местоположении	Свердловская область, г. Первоуральск, ул. Красных Партизан, д. 76
6.	Иные сведения	-

3. Пояснения к сведениям об объекте недвижимости с кадастровым номером 66:58:0104006:524 :

1.	-

Описание местоположения зданий, сооружений, объектов незавершенного строительства на земельном участке

1. Сведения о характерных точках контура объекта недвижимости с кадастровым номером : 66:58:0104006:539 :

Система координат МСК-66 — Зона № 1

Обозначение характерных точек контура	Содержатся в Едином государственном реестре недвижимости			Определены в ходе выполнения комплексных кадастровых работ			Метод определения координат	Формулы, примененные для расчета средней квадратической погрешности определения координат характерных точек (Mt), м, с подставленными в такие формулы значениями и итоговые (вычисленные) значения Mt, м
	Координаты, м		Радиус, м	Координаты, м		Радиус, м		
	X	Y	R	X	Y	R		
1	2	3	4	5	6	7	8	9
17	-	-	-	400355.66	1491540.32	-	Аналитический метод	Mt = 0.10
18	-	-	-	400354.83	1491548.08	-	Аналитический метод	Mt = 0.10
19	-	-	-	400342.02	1491546.70	-	Аналитический метод	Mt = 0.10
20	-	-	-	400342.86	1491538.95	-	Аналитический метод	Mt = 0.10
17	-	-	-	400355.66	1491540.32	-	Аналитический метод	Mt = 0.10

2. Сведения о характеристиках объекта недвижимости с кадастровым номером : 66:58:0104006:539 :

№ п/п	Наименование характеристики	Значение характеристики
1	2	3
1.	Вид объекта недвижимости	здание
2.	Ранее присвоенный государственный учетный номер (инвентарный) здания, сооружения, объекта незавершенного строительства	-
3.	Кадастровый номер земельного участка (земельных участков), в границах которого (которых) расположены здание, сооружение, объект незавершенного строительства	66:58:0104003:436
4.	Уникальный учетный номер кадастрового квартала, в границах которого расположены здание, сооружение, объект незавершенного строительства	66:58:0104003
5.	Адрес здания, сооружения, объекта незавершенного строительства	-
5.1.	Сведения о местоположении здания, сооружения, объекта незавершенного строительства (при отсутствии адреса) в структурированном в соответствии с федеральной информационной адресной системой виде	Российская Федерация, 623116, Свердловская область, город Первоуральск, улица Красных Партизан, дом 86
5.2.	Дополнительные сведения о местоположении	Свердловская область, г. Первоуральск, ул. Красных Партизан, д. 86
6.	Иные сведения	-

3. Пояснения к сведениям об объекте недвижимости с кадастровым номером 66:58:0104006:539 :

1.	-

Описание местоположения зданий, сооружений, объектов незавершенного строительства на земельном участке

1. Сведения о характерных точках контура объекта недвижимости с кадастровым номером : 66:58:0104006:525 :

Система координат МСК-66 — Зона № 1

Обозначение характерных точек контура	Содержатся в Едином государственном реестре недвижимости			Определены в ходе выполнения комплексных кадастровых работ			Метод определения координат	Формулы, примененные для расчета средней квадратической погрешности определения координат характерных точек (Mt), м, с подставленными в такие формулы значениями и итоговые (вычисленные) значения Mt, м
	Координаты, м		Радиус, м	Координаты, м		Радиус, м		
	X	Y	R	X	Y	R		
1	2	3	4	5	6	7	8	9
93	-	-	-	400415.47	1491672.12	-	Аналитический метод	Mt = 0.10
94	-	-	-	400418.64	1491680.79	-	Аналитический метод	Mt = 0.10
95	-	-	-	400412.74	1491682.95	-	Аналитический метод	Mt = 0.10
96	-	-	-	400409.56	1491674.28	-	Аналитический метод	Mt = 0.10
93	-	-	-	400415.47	1491672.12	-	Аналитический метод	Mt = 0.10

2. Сведения о характеристиках объекта недвижимости с кадастровым номером : 66:58:0104006:525 :

№ п/п	Наименование характеристики	Значение характеристики
1	2	3
1.	Вид объекта недвижимости	здание
2.	Ранее присвоенный государственный учетный номер (инвентарный) здания, сооружения, объекта незавершенного строительства	-
3.	Кадастровый номер земельного участка (земельных участков), в границах которого (которых) расположены здание, сооружение, объект незавершенного строительства	66:58:0104003:10
4.	Уникальный учетный номер кадастрового квартала, в границах которого расположены здание, сооружение, объект незавершенного строительства	66:58:0104003
5.	Адрес здания, сооружения, объекта незавершенного строительства	-
5.1.	Сведения о местоположении здания, сооружения, объекта незавершенного строительства (при отсутствии адреса) в структурированном в соответствии с федеральной информационной адресной системой виде	Российская Федерация, 623116, Свердловская область, город Первоуральск, улица Красных Партизан, дом 76А
5.2.	Дополнительные сведения о местоположении	Свердловская область, г. Первоуральск, ул. Красных Партизан, д. 76А
6.	Иные сведения	-

3. Пояснения к сведениям об объекте недвижимости с кадастровым номером 66:58:0104006:525 :

1.	-

Описание местоположения зданий, сооружений, объектов незавершенного строительства на земельном участке

1. Сведения о характерных точках контура объекта недвижимости с кадастровым номером : 66:58:0104006:529 :

Система координат МСК-66 — Зона № 1

Обозначение характерных точек контура	Содержатся в Едином государственном реестре недвижимости			Определены в ходе выполнения комплексных кадастровых работ			Метод определения координат	Формулы, примененные для расчета средней квадратической погрешности определения координат характерных точек (Mt), м, с подставленными в такие формулы значениями и итоговые (вычисленные) значения Mt, м
	Координаты, м		Радиус, м	Координаты, м		Радиус, м		
	X	Y	R	X	Y	R		
1	2	3	4	5	6	7	8	9
45	-	-	-	400340.73	1491644.68	-	Аналитический метод	Mt = 0.10
46	-	-	-	400341.35	1491653.60	-	Аналитический метод	Mt = 0.10
47	-	-	-	400331.03	1491654.32	-	Аналитический метод	Mt = 0.10
48	-	-	-	400330.41	1491645.39	-	Аналитический метод	Mt = 0.10
45	-	-	-	400340.73	1491644.68	-	Аналитический метод	Mt = 0.10

2. Сведения о характеристиках объекта недвижимости с кадастровым номером : 66:58:0104006:529 :

№ п/п	Наименование характеристики	Значение характеристики
1	2	3
1.	Вид объекта недвижимости	здание
2.	Ранее присвоенный государственный учетный номер (инвентарный) здания, сооружения, объекта незавершенного строительства	-
3.	Кадастровый номер земельного участка (земельных участков), в границах которого (которых) расположены здание, сооружение, объект незавершенного строительства	66:58:0104003:30
4.	Уникальный учетный номер кадастрового квартала, в границах которого расположены здание, сооружение, объект незавершенного строительства	66:58:0104003
5.	Адрес здания, сооружения, объекта незавершенного строительства	-
5.1.	Сведения о местоположении здания, сооружения, объекта незавершенного строительства (при отсутствии адреса) в структурированном в соответствии с федеральной информационной адресной системой виде	Российская Федерация, 623116, Свердловская область, город Первоуральск, улица Красных Партизан, дом 78
5.2.	Дополнительные сведения о местоположении	Свердловская область, г. Первоуральск, ул. Красных Партизан, д. 78
6.	Иные сведения	-

3. Пояснения к сведениям об объекте недвижимости с кадастровым номером 66:58:0104006:529 :

1.	-

Описание местоположения зданий, сооружений, объектов незавершенного строительства на земельном участке

1. Сведения о характерных точках контура объекта недвижимости с кадастровым номером : 66:58:0104006:541 :

Система координат МСК-66 — Зона № 1

Обозначение характерных точек контура	Содержатся в Едином государственном реестре недвижимости			Определены в ходе выполнения комплексных кадастровых работ			Метод определения координат	Формулы, примененные для расчета средней квадратической погрешности определения координат характерных точек (Mt), м, с подставленными в такие формулы значениями и итоговые (вычисленные) значения Mt, м
	Координаты, м		Радиус, м	Координаты, м		Радиус, м		
	X	Y	R	X	Y	R		
1	2	3	4	5	6	7	8	9
13	-	-	-	400354.55	1491510.72	-	Аналитический метод	Mt = 0.10
14	-	-	-	400354.26	1491517.05	-	Аналитический метод	Mt = 0.10
15	-	-	-	400344.00	1491516.57	-	Аналитический метод	Mt = 0.10
16	-	-	-	400344.30	1491510.24	-	Аналитический метод	Mt = 0.10
13	-	-	-	400354.55	1491510.72	-	Аналитический метод	Mt = 0.10

2. Сведения о характеристиках объекта недвижимости с кадастровым номером : 66:58:0104006:541 :

№ п/п	Наименование характеристики	Значение характеристики
1	2	3
1.	Вид объекта недвижимости	здание
2.	Ранее присвоенный государственный учетный номер (инвентарный) здания, сооружения, объекта незавершенного строительства	-
3.	Кадастровый номер земельного участка (земельных участков), в границах которого (которых) расположены здание, сооружение, объект незавершенного строительства	66:58:0104003:31
4.	Уникальный учетный номер кадастрового квартала, в границах которого расположены здание, сооружение, объект незавершенного строительства	66:58:0104003
5.	Адрес здания, сооружения, объекта незавершенного строительства	-
5.1.	Сведения о местоположении здания, сооружения, объекта незавершенного строительства (при отсутствии адреса) в структурированном в соответствии с федеральной информационной адресной системой виде	Российская Федерация, 623116, Свердловская область, город Первоуральск, улица Красных Партизан, дом 88
5.2.	Дополнительные сведения о местоположении	Свердловская область, г. Первоуральск, ул. Красных Партизан, д. 88
6.	Иные сведения	-

3. Пояснения к сведениям об объекте недвижимости с кадастровым номером 66:58:0104006:541 :

1.	-

Описание местоположения зданий, сооружений, объектов незавершенного строительства на земельном участке

1. Сведения о характерных точках контура объекта недвижимости с кадастровым номером : 66:58:0104006:547 :

Система координат МСК-66 — Зона № 1

Обозначение характерных точек контура	Содержатся в Едином государственном реестре недвижимости			Определены в ходе выполнения комплексных кадастровых работ			Метод определения координат	Формулы, примененные для расчета средней квадратической погрешности определения координат характерных точек (Mt), м, с подставленными в такие формулы значениями и итоговые (вычисленные) значения Mt, м
	Координаты, м		Радиус, м	Координаты, м		Радиус, м		
	X	Y	R	X	Y	R		
1	2	3	4	5	6	7	8	9
9	-	-	-	400352.87	1491484.24	-	Аналитический метод	Mt = 0.10
10	-	-	-	400353.10	1491493.33	-	Аналитический метод	Mt = 0.10
11	-	-	-	400344.37	1491493.55	-	Аналитический метод	Mt = 0.10
12	-	-	-	400344.14	1491484.47	-	Аналитический метод	Mt = 0.10
9	-	-	-	400352.87	1491484.24	-	Аналитический метод	Mt = 0.10

2. Сведения о характеристиках объекта недвижимости с кадастровым номером : 66:58:0104006:547 :

№ п/п	Наименование характеристики	Значение характеристики
1	2	3
1.	Вид объекта недвижимости	здание
2.	Ранее присвоенный государственный учетный номер (инвентарный) здания, сооружения, объекта незавершенного строительства	-
3.	Кадастровый номер земельного участка (земельных участков), в границах которого (которых) расположены здание, сооружение, объект незавершенного строительства	66:58:0104003:118
4.	Уникальный учетный номер кадастрового квартала, в границах которого расположены здание, сооружение, объект незавершенного строительства	66:58:0104003
5.	Адрес здания, сооружения, объекта незавершенного строительства	-
5.1.	Сведения о местоположении здания, сооружения, объекта незавершенного строительства (при отсутствии адреса) в структурированном в соответствии с федеральной информационной адресной системой виде	Российская Федерация, 623116, Свердловская область, город Первоуральск, улица Красных Партизан, дом 90
5.2.	Дополнительные сведения о местоположении	Свердловская область, г. Первоуральск, ул. Красных Партизан, д. 90
6.	Иные сведения	-

3. Пояснения к сведениям об объекте недвижимости с кадастровым номером 66:58:0104006:547 :

1.	-

Описание местоположения зданий, сооружений, объектов незавершенного строительства на земельном участке

1. Сведения о характерных точках контура объекта недвижимости с кадастровым номером : 66:58:0104003:270 :

Система координат МСК-66 — Зона № 1

Обозначение характерных точек контура	Содержатся в Едином государственном реестре недвижимости			Определены в ходе выполнения комплексных кадастровых работ			Метод определения координат	Формулы, примененные для расчета средней квадратической погрешности определения координат характерных точек (Mt), м, с подставленными в такие формулы значениями и итоговые (вычисленные) значения Mt, м
	Координаты, м		Радиус, м	Координаты, м		Радиус, м		
	X	Y	R	X	Y	R		
1	2	3	4	5	6	7	8	9
265	-	-	-	400530.66	1491814.36	-	Аналитический метод	Mt = 0.10
266	-	-	-	400530.36	1491824.16	-	Аналитический метод	Mt = 0.10
267	-	-	-	400522.54	1491823.92	-	Аналитический метод	Mt = 0.10
268	-	-	-	400522.85	1491814.12	-	Аналитический метод	Mt = 0.10
265	-	-	-	400530.66	1491814.36	-	Аналитический метод	Mt = 0.10

2. Сведения о характеристиках объекта недвижимости с кадастровым номером : 66:58:0104003:270 :

№ п/п	Наименование характеристики	Значение характеристики
1	2	3
1.	Вид объекта недвижимости	здание
2.	Ранее присвоенный государственный учетный номер (инвентарный) здания, сооружения, объекта незавершенного строительства	-
3.	Кадастровый номер земельного участка (земельных участков), в границах которого (которых) расположены здание, сооружение, объект незавершенного строительства	66:58:0104003:87
4.	Уникальный учетный номер кадастрового квартала, в границах которого расположены здание, сооружение, объект незавершенного строительства	66:58:0104003
5.	Адрес здания, сооружения, объекта незавершенного строительства	-
5.1.	Сведения о местоположении здания, сооружения, объекта незавершенного строительства (при отсутствии адреса) в структурированном в соответствии с федеральной информационной адресной системой виде	Российская Федерация, 623116, Свердловская область, город Первоуральск, улица Пролетарская, дом 55
5.2.	Дополнительные сведения о местоположении	Свердловская область, г. Первоуральск, ул. Пролетарская, д. 55
6.	Иные сведения	-

3. Пояснения к сведениям об объекте недвижимости с кадастровым номером 66:58:0104003:270 :

1.	-

Описание местоположения зданий, сооружений, объектов незавершенного строительства на земельном участке

1. Сведения о характерных точках контура объекта недвижимости с кадастровым номером : 66:58:0104006:391 :

Система координат МСК-66 — Зона № 1

Обозначение характерных точек контура	Содержатся в Едином государственном реестре недвижимости			Определены в ходе выполнения комплексных кадастровых работ			Метод определения координат	Формулы, примененные для расчета средней квадратической погрешности определения координат характерных точек (Mt), м, с подставленными в такие формулы значениями и итоговые (вычисленные) значения Mt, м
	Координаты, м		Радиус, м	Координаты, м		Радиус, м		
	X	Y	R	X	Y	R		
1	2	3	4	5	6	7	8	9
384	-	-	-	400555.91	1491972.75	-	Аналитический метод	Mt = 0.10
385	-	-	-	400555.14	1491984.82	-	Аналитический метод	Mt = 0.10
386	-	-	-	400547.39	1491984.33	-	Аналитический метод	Mt = 0.10
387	-	-	-	400548.16	1491972.25	-	Аналитический метод	Mt = 0.10
384	-	-	-	400555.91	1491972.75	-	Аналитический метод	Mt = 0.10

2. Сведения о характеристиках объекта недвижимости с кадастровым номером : 66:58:0104006:391 :

№ п/п	Наименование характеристики	Значение характеристики
1	2	3
1.	Вид объекта недвижимости	здание
2.	Ранее присвоенный государственный учетный номер (инвентарный) здания, сооружения, объекта незавершенного строительства	-
3.	Кадастровый номер земельного участка (земельных участков), в границах которого (которых) расположены здание, сооружение, объект незавершенного строительства	66:58:0104003:54
4.	Уникальный учетный номер кадастрового квартала, в границах которого расположены здание, сооружение, объект незавершенного строительства	66:58:0104003
5.	Адрес здания, сооружения, объекта незавершенного строительства	-
5.1.	Сведения о местоположении здания, сооружения, объекта незавершенного строительства (при отсутствии адреса) в структурированном в соответствии с федеральной информационной адресной системой виде	Российская Федерация, 623116, Свердловская область, город Первоуральск, улица Пролетарская, дом 58
5.2.	Дополнительные сведения о местоположении	Свердловская область, г. Первоуральск, ул. Пролетарская, д. 58
6.	Иные сведения	-

3. Пояснения к сведениям об объекте недвижимости с кадастровым номером 66:58:0104006:391 :

1.	-

Описание местоположения зданий, сооружений, объектов незавершенного строительства на земельном участке

1. Сведения о характерных точках контура объекта недвижимости с кадастровым номером : 66:58:0104006:548 :

Система координат МСК-66 — Зона № 1

Обозначение характерных точек контура	Содержатся в Едином государственном реестре недвижимости			Определены в ходе выполнения комплексных кадастровых работ			Метод определения координат	Формулы, примененные для расчета средней квадратической погрешности определения координат характерных точек (Mt), м, с подставленными в такие формулы значениями и итоговые (вычисленные) значения Mt, м
	Координаты, м		Радиус, м	Координаты, м		Радиус, м		
	X	Y	R	X	Y	R		
1	2	3	4	5	6	7	8	9
5	-	-	-	400356.02	1491442.49	-	Аналитический метод	Mt = 0.10
6	-	-	-	400355.60	1491453.68	-	Аналитический метод	Mt = 0.10
7	-	-	-	400344.91	1491453.29	-	Аналитический метод	Mt = 0.10
8	-	-	-	400345.33	1491442.09	-	Аналитический метод	Mt = 0.10
5	-	-	-	400356.02	1491442.49	-	Аналитический метод	Mt = 0.10

2. Сведения о характеристиках объекта недвижимости с кадастровым номером : 66:58:0104006:548 :

№ п/п	Наименование характеристики	Значение характеристики
1	2	3
1.	Вид объекта недвижимости	здание
2.	Ранее присвоенный государственный учетный номер (инвентарный) здания, сооружения, объекта незавершенного строительства	-
3.	Кадастровый номер земельного участка (земельных участков), в границах которого (которых) расположены здание, сооружение, объект незавершенного строительства	66:58:0104003:148
4.	Уникальный учетный номер кадастрового квартала, в границах которого расположены здание, сооружение, объект незавершенного строительства	66:58:0104003
5.	Адрес здания, сооружения, объекта незавершенного строительства	-
5.1.	Сведения о местоположении здания, сооружения, объекта незавершенного строительства (при отсутствии адреса) в структурированном в соответствии с федеральной информационной адресной системой виде	Российская Федерация, 623116, Свердловская область, город Первоуральск, улица Красных Партизан, дом 92
5.2.	Дополнительные сведения о местоположении	Свердловская область, г. Первоуральск, ул. Красных Партизан, д. 92
6.	Иные сведения	-

3. Пояснения к сведениям об объекте недвижимости с кадастровым номером 66:58:0104006:548 :

1.	-

Описание местоположения зданий, сооружений, объектов незавершенного строительства на земельном участке

1. Сведения о характерных точках контура объекта недвижимости с кадастровым номером : 66:58:0104006:396 :

Система координат МСК-66 — Зона № 1

Обозначение характерных точек контура	Содержатся в Едином государственном реестре недвижимости			Определены в ходе выполнения комплексных кадастровых работ			Метод определения координат	Формулы, примененные для расчета средней квадратической погрешности определения координат характерных точек (Mt), м, с подставленными в такие формулы значениями и итоговые (вычисленные) значения Mt, м
	Координаты, м		Радиус, м	Координаты, м		Радиус, м		
	X	Y	R	X	Y	R		
1	2	3	4	5	6	7	8	9
329	-	-	-	400571.24	1491804.28	-	Аналитический метод	Mt = 0.10
330	-	-	-	400570.80	1491814.36	-	Аналитический метод	Mt = 0.10
331	-	-	-	400553.75	1491913.62	-	Аналитический метод	Mt = 0.10
332	-	-	-	400554.18	1491903.54	-	Аналитический метод	Mt = 0.10
329	-	-	-	400571.24	1491804.28	-	Аналитический метод	Mt = 0.10

2. Сведения о характеристиках объекта недвижимости с кадастровым номером : 66:58:0104006:396 :

№ п/п	Наименование характеристики	Значение характеристики
1	2	3
1.	Вид объекта недвижимости	здание
2.	Ранее присвоенный государственный учетный номер (инвентарный) здания, сооружения, объекта незавершенного строительства	-
3.	Кадастровый номер земельного участка (земельных участков), в границах которого (которых) расположены здание, сооружение, объект незавершенного строительства	66:58:0104003:61
4.	Уникальный учетный номер кадастрового квартала, в границах которого расположены здание, сооружение, объект незавершенного строительства	66:58:0104003
5.	Адрес здания, сооружения, объекта незавершенного строительства	-
5.1.	Сведения о местоположении здания, сооружения, объекта незавершенного строительства (при отсутствии адреса) в структурированном в соответствии с федеральной информационной адресной системой виде	Российская Федерация, 623116, Свердловская область, город Первоуральск, улица Пролетарская, дом 64
5.2.	Дополнительные сведения о местоположении	Свердловская область, г. Первоуральск, ул. Пролетарская, д. 64
6.	Иные сведения	-

3. Пояснения к сведениям об объекте недвижимости с кадастровым номером 66:58:0104006:396 :

1.	-

Описание местоположения зданий, сооружений, объектов незавершенного строительства на земельном участке

1. Сведения о характерных точках контура объекта недвижимости с кадастровым номером : 66:58:0104006:392 :

Система координат МСК-66 — Зона № 1

Обозначение характерных точек контура	Содержатся в Едином государственном реестре недвижимости			Определены в ходе выполнения комплексных кадастровых работ			Метод определения координат	Формулы, примененные для расчета средней квадратической погрешности определения координат характерных точек (Mt), м, с подставленными в такие формулы значениями и итоговые (вычисленные) значения Mt, м
	Координаты, м		Радиус, м	Координаты, м		Радиус, м		
	X	Y	R	X	Y	R		
1	2	3	4	5	6	7	8	9
392	-	-	-	400555.22	1491987.00	-	Аналитический метод	Mt = 0.10
393	-	-	-	400554.68	1491994.03	-	Аналитический метод	Mt = 0.10
394	-	-	-	400546.64	1491993.42	-	Аналитический метод	Mt = 0.10
395	-	-	-	400547.08	1491986.38	-	Аналитический метод	Mt = 0.10
392	-	-	-	400555.22	1491987.00	-	Аналитический метод	Mt = 0.10

2. Сведения о характеристиках объекта недвижимости с кадастровым номером : 66:58:0104006:392 :

№ п/п	Наименование характеристики	Значение характеристики
1	2	3
1.	Вид объекта недвижимости	здание
2.	Ранее присвоенный государственный учетный номер (инвентарный) здания, сооружения, объекта незавершенного строительства	-
3.	Кадастровый номер земельного участка (земельных участков), в границах которого (которых) расположены здание, сооружение, объект незавершенного строительства	66:58:0104003:55
4.	Уникальный учетный номер кадастрового квартала, в границах которого расположены здание, сооружение, объект незавершенного строительства	66:58:0104003
5.	Адрес здания, сооружения, объекта незавершенного строительства	-
5.1.	Сведения о местоположении здания, сооружения, объекта незавершенного строительства (при отсутствии адреса) в структурированном в соответствии с федеральной информационной адресной системой виде	Российская Федерация, 623116, Свердловская область, город Первоуральск, улица Пролетарская, дом 58А
5.2.	Дополнительные сведения о местоположении	Свердловская область, г. Первоуральск, ул. Пролетарская, д. 58 А
6.	Иные сведения	-

3. Пояснения к сведениям об объекте недвижимости с кадастровым номером 66:58:0104006:392 :

1.	-

Описание местоположения зданий, сооружений, объектов незавершенного строительства на земельном участке

1. Сведения о характерных точках контура объекта недвижимости с кадастровым номером : 66:58:0104006:549 :

Система координат МСК-66 — Зона № 1

Обозначение характерных точек контура	Содержатся в Едином государственном реестре недвижимости			Определены в ходе выполнения комплексных кадастровых работ			Метод определения координат	Формулы, примененные для расчета средней квадратической погрешности определения координат характерных точек (Mt), м, с подставленными в такие формулы значениями и итоговые (вычисленные) значения Mt, м
	Координаты, м		Радиус, м	Координаты, м		Радиус, м		
	X	Y	R	X	Y	R		
1	2	3	4	5	6	7	8	9
1	-	-	-	400344.23	1491421.54	-	Аналитический метод	Mt = 0.10
2	-	-	-	400346.33	1491410.21	-	Аналитический метод	Mt = 0.10
3	-	-	-	400359.20	1491412.59	-	Аналитический метод	Mt = 0.10
4	-	-	-	400357.11	1491423.92	-	Аналитический метод	Mt = 0.10
1	-	-	-	400344.23	1491421.54	-	Аналитический метод	Mt = 0.10

2. Сведения о характеристиках объекта недвижимости с кадастровым номером : 66:58:0104006:549 :

№ п/п	Наименование характеристики	Значение характеристики
1	2	3
1.	Вид объекта недвижимости	здание
2.	Ранее присвоенный государственный учетный номер (инвентарный) здания, сооружения, объекта незавершенного строительства	-
3.	Кадастровый номер земельного участка (земельных участков), в границах которого (которых) расположены здание, сооружение, объект незавершенного строительства	66:58:0104003:21
4.	Уникальный учетный номер кадастрового квартала, в границах которого расположены здание, сооружение, объект незавершенного строительства	66:58:0104003
5.	Адрес здания, сооружения, объекта незавершенного строительства	-
5.1.	Сведения о местоположении здания, сооружения, объекта незавершенного строительства (при отсутствии адреса) в структурированном в соответствии с федеральной информационной адресной системой виде	Российская Федерация, 623116, Свердловская область, город Первоуральск, улица Красных Партизан, дом 94
5.2.	Дополнительные сведения о местоположении	Свердловская область, г. Первоуральск, ул. Красных Партизан, д. 94
6.	Иные сведения	-

3. Пояснения к сведениям об объекте недвижимости с кадастровым номером 66:58:0104006:549 :

1.	-

Описание местоположения зданий, сооружений, объектов незавершенного строительства на земельном участке

1. Сведения о характерных точках контура объекта недвижимости с кадастровым номером : 66:58:0104006:394 :

Система координат МСК-66 — Зона № 1

Обозначение характерных точек контура	Содержатся в Едином государственном реестре недвижимости			Определены в ходе выполнения комплексных кадастровых работ			Метод определения координат	Формулы, примененные для расчета средней квадратической погрешности определения координат характерных точек (Mt), м, с подставленными в такие формулы значениями и итоговые (вычисленные) значения Mt, м
	Координаты, м		Радиус, м	Координаты, м		Радиус, м		
	X	Y	R	X	Y	R		
1	2	3	4	5	6	7	8	9
367	-	-	-	400562.36	1491947.89	-	Аналитический метод	Mt = 0.10
368	-	-	-	400561.56	1491960.47	-	Аналитический метод	Mt = 0.10
369	-	-	-	400549.94	1491959.74	-	Аналитический метод	Mt = 0.10
370	-	-	-	400550.74	1491947.16	-	Аналитический метод	Mt = 0.10
367	-	-	-	400562.36	1491947.89	-	Аналитический метод	Mt = 0.10

2. Сведения о характеристиках объекта недвижимости с кадастровым номером : 66:58:0104006:394 :

№ п/п	Наименование характеристики	Значение характеристики
1	2	3
1.	Вид объекта недвижимости	здание
2.	Ранее присвоенный государственный учетный номер (инвентарный) здания, сооружения, объекта незавершенного строительства	-
3.	Кадастровый номер земельного участка (земельных участков), в границах которого (которых) расположены здание, сооружение, объект незавершенного строительства	66:58:0104003:25
4.	Уникальный учетный номер кадастрового квартала, в границах которого расположены здание, сооружение, объект незавершенного строительства	66:58:0104003
5.	Адрес здания, сооружения, объекта незавершенного строительства	-
5.1.	Сведения о местоположении здания, сооружения, объекта незавершенного строительства (при отсутствии адреса) в структурированном в соответствии с федеральной информационной адресной системой виде	Российская Федерация, 623116, Свердловская область, город Первоуральск, улица Пролетарская, дом 60
5.2.	Дополнительные сведения о местоположении	Свердловская область, г. Первоуральск, ул. Пролетарская, д. 60
6.	Иные сведения	-

3. Пояснения к сведениям об объекте недвижимости с кадастровым номером 66:58:0104006:394 :

1.	-

Описание местоположения зданий, сооружений, объектов незавершенного строительства на земельном участке

1. Сведения о характерных точках контура объекта недвижимости с кадастровым номером : 66:58:0104006:389 :

Система координат МСК-66 — Зона № 1

Обозначение характерных точек контура	Содержатся в Едином государственном реестре недвижимости			Определены в ходе выполнения комплексных кадастровых работ			Метод определения координат	Формулы, примененные для расчета средней квадратической погрешности определения координат характерных точек (Mt), м, с подставленными в такие формулы значениями и итоговые (вычисленные) значения Mt, м
	Координаты, м		Радиус, м	Координаты, м		Радиус, м		
	X	Y	R	X	Y	R		
1	2	3	4	5	6	7	8	9
400	-	-	-	400554.40	1492010.79	-	Аналитический метод	Mt = 0.10
401	-	-	-	400553.49	1492021.75	-	Аналитический метод	Mt = 0.10
402	-	-	-	400542.96	1492020.88	-	Аналитический метод	Mt = 0.10
403	-	-	-	400543.64	1492012.32	-	Аналитический метод	Mt = 0.10
404	-	-	-	400544.39	1492012.38	-	Аналитический метод	Mt = 0.10
405	-	-	-	400547.08	1492012.60	-	Аналитический метод	Mt = 0.10
406	-	-	-	400547.27	1492010.20	-	Аналитический метод	Mt = 0.10
400	-	-	-	400554.40	1492010.79	-	Аналитический метод	Mt = 0.10

2. Сведения о характеристиках объекта недвижимости с кадастровым номером : 66:58:0104006:389 :

№ п/п	Наименование характеристики	Значение характеристики
1	2	3
1.	Вид объекта недвижимости	здание
2.	Ранее присвоенный государственный учетный номер (инвентарный) здания, сооружения, объекта незавершенного строительства	-
3.	Кадастровый номер земельного участка (земельных участков), в границах которого (которых) расположены здание, сооружение, объект незавершенного строительства	66:58:0104003:36
4.	Уникальный учетный номер кадастрового квартала, в границах которого расположены здание, сооружение, объект незавершенного строительства	66:58:0104003
5.	Адрес здания, сооружения, объекта незавершенного строительства	-
5.1.	Сведения о местоположении здания, сооружения, объекта незавершенного строительства (при отсутствии адреса) в структурированном в соответствии с федеральной информационной адресной системой виде	Российская Федерация, 623116, Свердловская область, город Первоуральск, улица Пролетарская, дом 56
5.2.	Дополнительные сведения о местоположении	Свердловская область, г. Первоуральск, ул. Пролетарская, д. 56
6.	Иные сведения	-

3. Пояснения к сведениям об объекте недвижимости с кадастровым номером 66:58:0104006:389 :

1.	-

Описание местоположения зданий, сооружений, объектов незавершенного строительства на земельном участке

1. Сведения о характерных точках контура объекта недвижимости с кадастровым номером : 66:58:0104006:381 :

Система координат МСК-66 — Зона № 1

Обозначение характерных точек контура	Содержатся в Едином государственном реестре недвижимости			Определены в ходе выполнения комплексных кадастровых работ			Метод определения координат	Формулы, примененные для расчета средней квадратической погрешности определения координат характерных точек (Mt), м, с подставленными в такие формулы значениями и итоговые (вычисленные) значения Mt, м
	Координаты, м		Радиус, м	Координаты, м		Радиус, м		
	X	Y	R	X	Y	R		
1	2	3	4	5	6	7	8	9
325	-	-	-	400517.14	1491954.17	-	Аналитический метод	Mt = 0.10
326	-	-	-	400516.82	1491959.06	-	Аналитический метод	Mt = 0.10
327	-	-	-	400508.27	1491958.49	-	Аналитический метод	Mt = 0.10
328	-	-	-	400508.60	1491953.61	-	Аналитический метод	Mt = 0.10
325	-	-	-	400517.14	1491954.17	-	Аналитический метод	Mt = 0.10

2. Сведения о характеристиках объекта недвижимости с кадастровым номером : 66:58:0104006:381 :

№ п/п	Наименование характеристики	Значение характеристики
1	2	3
1.	Вид объекта недвижимости	здание
2.	Ранее присвоенный государственный учетный номер (инвентарный) здания, сооружения, объекта незавершенного строительства	-
3.	Кадастровый номер земельного участка (земельных участков), в границах которого (которых) расположены здание, сооружение, объект незавершенного строительства	66:58:0104003:159
4.	Уникальный учетный номер кадастрового квартала, в границах которого расположены здание, сооружение, объект незавершенного строительства	66:58:0104003
5.	Адрес здания, сооружения, объекта незавершенного строительства	-
5.1.	Сведения о местоположении здания, сооружения, объекта незавершенного строительства (при отсутствии адреса) в структурированном в соответствии с федеральной информационной адресной системой виде	Российская Федерация, 623116, Свердловская область, город Первоуральск, улица Пролетарская, дом 49
5.2.	Дополнительные сведения о местоположении	Свердловская область, г. Первоуральск, ул. Пролетарская, д. 49
6.	Иные сведения	-

3. Пояснения к сведениям об объекте недвижимости с кадастровым номером 66:58:0104006:381 :

1.	-

Описание местоположения зданий, сооружений, объектов незавершенного строительства на земельном участке

1. Сведения о характерных точках контура объекта недвижимости с кадастровым номером : 66:58:0104006:393 :

Система координат МСК-66 — Зона № 1

Обозначение характерных точек контура	Содержатся в Едином государственном реестре недвижимости			Определены в ходе выполнения комплексных кадастровых работ			Метод определения координат	Формулы, примененные для расчета средней квадратической погрешности определения координат характерных точек (Mt), м, с подставленными в такие формулы значениями и итоговые (вычисленные) значения Mt, м
	Координаты, м		Радиус, м	Координаты, м		Радиус, м		
	X	Y	R	X	Y	R		
1	2	3	4	5	6	7	8	9
241	-	-	-	400531.81	1491773.96	-	Аналитический метод	Mt = 0.10
242	-	-	-	400531.61	1491778.54	-	Аналитический метод	Mt = 0.10
243	-	-	-	400525.25	1491778.28	-	Аналитический метод	Mt = 0.10
244	-	-	-	400525.45	1491773.68	-	Аналитический метод	Mt = 0.10
241	-	-	-	400531.81	1491773.96	-	Аналитический метод	Mt = 0.10

2. Сведения о характеристиках объекта недвижимости с кадастровым номером : 66:58:0104006:393 :

№ п/п	Наименование характеристики	Значение характеристики
1	2	3
1.	Вид объекта недвижимости	здание
2.	Ранее присвоенный государственный учетный номер (инвентарный) здания, сооружения, объекта незавершенного строительства	-
3.	Кадастровый номер земельного участка (земельных участков), в границах которого (которых) расположены здание, сооружение, объект незавершенного строительства	66:58:0104003:315
4.	Уникальный учетный номер кадастрового квартала, в границах которого расположены здание, сооружение, объект незавершенного строительства	66:58:0104003
5.	Адрес здания, сооружения, объекта незавершенного строительства	-
5.1.	Сведения о местоположении здания, сооружения, объекта незавершенного строительства (при отсутствии адреса) в структурированном в соответствии с федеральной информационной адресной системой виде	Российская Федерация, 623116, Свердловская область, город Первоуральск, улица Пролетарская, дом 59
5.2.	Дополнительные сведения о местоположении	Свердловская область, г. Первоуральск, ул. Пролетарская, д. 59
6.	Иные сведения	-

3. Пояснения к сведениям об объекте недвижимости с кадастровым номером 66:58:0104006:393 :

1.	-

Описание местоположения зданий, сооружений, объектов незавершенного строительства на земельном участке

1. Сведения о характерных точках контура объекта недвижимости с кадастровым номером : 66:58:0104006:375 :

Система координат МСК-66 — Зона № 1

Обозначение характерных точек контура	Содержатся в Едином государственном реестре недвижимости			Определены в ходе выполнения комплексных кадастровых работ			Метод определения координат	Формулы, примененные для расчета средней квадратической погрешности определения координат характерных точек (Mt), м, с подставленными в такие формулы значениями и итоговые (вычисленные) значения Mt, м
	Координаты, м		Радиус, м	Координаты, м		Радиус, м		
	X	Y	R	X	Y	R		
1	2	3	4	5	6	7	8	9
380	-	-	-	400513.21	1492016.59	-	Аналитический метод	Mt = 0.10
381	-	-	-	400512.97	1492020.88	-	Аналитический метод	Mt = 0.10
382	-	-	-	400505.18	1492020.59	-	Аналитический метод	Mt = 0.10
383	-	-	-	400505.34	1492016.30	-	Аналитический метод	Mt = 0.10
380	-	-	-	400513.21	1492016.59	-	Аналитический метод	Mt = 0.10

2. Сведения о характеристиках объекта недвижимости с кадастровым номером : 66:58:0104006:375 :

№ п/п	Наименование характеристики	Значение характеристики
1	2	3
1.	Вид объекта недвижимости	здание
2.	Ранее присвоенный государственный учетный номер (инвентарный) здания, сооружения, объекта незавершенного строительства	-
3.	Кадастровый номер земельного участка (земельных участков), в границах которого (которых) расположены здание, сооружение, объект незавершенного строительства	66:58:0104003:57
4.	Уникальный учетный номер кадастрового квартала, в границах которого расположены здание, сооружение, объект незавершенного строительства	66:58:0104003
5.	Адрес здания, сооружения, объекта незавершенного строительства	-
5.1.	Сведения о местоположении здания, сооружения, объекта незавершенного строительства (при отсутствии адреса) в структурированном в соответствии с федеральной информационной адресной системой виде	Российская Федерация, 623116, Свердловская область, город Первоуральск, улица Пролетарская, дом 45
5.2.	Дополнительные сведения о местоположении	Свердловская область, г. Первоуральск, ул. Пролетарская, д. 45
6.	Иные сведения	-

3. Пояснения к сведениям об объекте недвижимости с кадастровым номером 66:58:0104006:375 :

1.	-

Описание местоположения зданий, сооружений, объектов незавершенного строительства на земельном участке

1. Сведения о характерных точках контура объекта недвижимости с кадастровым номером : 66:58:0104006:387 :

Система координат МСК-66 — Зона № 1

Обозначение характерных точек контура	Содержатся в Едином государственном реестре недвижимости			Определены в ходе выполнения комплексных кадастровых работ			Метод определения координат	Формулы, примененные для расчета средней квадратической погрешности определения координат характерных точек (Mt), м, с подставленными в такие формулы значениями и итоговые (вычисленные) значения Mt, м
	Координаты, м		Радиус, м	Координаты, м		Радиус, м		
	X	Y	R	X	Y	R		
1	2	3	4	5	6	7	8	9
289	-	-	-	400518.82	1491877.22	-	Аналитический метод	Mt = 0.10
290	-	-	-	400518.82	1491889.00	-	Аналитический метод	Mt = 0.10
291	-	-	-	400505.10	1491889.00	-	Аналитический метод	Mt = 0.10
292	-	-	-	400505.10	1491877.22	-	Аналитический метод	Mt = 0.10
289	-	-	-	400518.82	1491877.22	-	Аналитический метод	Mt = 0.10

2. Сведения о характеристиках объекта недвижимости с кадастровым номером : 66:58:0104006:387 :

№ п/п	Наименование характеристики	Значение характеристики
1	2	3
1.	Вид объекта недвижимости	здание
2.	Ранее присвоенный государственный учетный номер (инвентарный) здания, сооружения, объекта незавершенного строительства	-
3.	Кадастровый номер земельного участка (земельных участков), в границах которого (которых) расположены здание, сооружение, объект незавершенного строительства	66:58:0104003:155
4.	Уникальный учетный номер кадастрового квартала, в границах которого расположены здание, сооружение, объект незавершенного строительства	66:58:0104003
5.	Адрес здания, сооружения, объекта незавершенного строительства	-
5.1.	Сведения о местоположении здания, сооружения, объекта незавершенного строительства (при отсутствии адреса) в структурированном в соответствии с федеральной информационной адресной системой виде	Российская Федерация, 623116, Свердловская область, город Первоуральск, улица Пролетарская, дом 53
5.2.	Дополнительные сведения о местоположении	Свердловская область, г. Первоуральск, ул. Пролетарская, д. 53
6.	Иные сведения	-

3. Пояснения к сведениям об объекте недвижимости с кадастровым номером 66:58:0104006:387 :

1.	-

Описание местоположения зданий, сооружений, объектов незавершенного строительства на земельном участке

1. Сведения о характерных точках контура объекта недвижимости с кадастровым номером : 66:58:0104006:409 :

Система координат МСК-66 — Зона № 1

Обозначение характерных точек контура	Содержатся в Едином государственном реестре недвижимости			Определены в ходе выполнения комплексных кадастровых работ			Метод определения координат	Формулы, примененные для расчета средней квадратической погрешности определения координат характерных точек (Mt), м, с подставленными в такие формулы значениями и итоговые (вычисленные) значения Mt, м
	Координаты, м		Радиус, м	Координаты, м		Радиус, м		
	X	Y	R	X	Y	R		
1	2	3	4	5	6	7	8	9
317	-	-	-	400637.68	1491798.10	-	Аналитический метод	Mt = 0.10
318	-	-	-	400627.93	1491870.06	-	Аналитический метод	Mt = 0.10
319	-	-	-	400616.70	1491868.54	-	Аналитический метод	Mt = 0.10
320	-	-	-	400626.46	1491796.58	-	Аналитический метод	Mt = 0.10
317	-	-	-	400637.68	1491798.10	-	Аналитический метод	Mt = 0.10

2. Сведения о характеристиках объекта недвижимости с кадастровым номером : 66:58:0104006:409 :

№ п/п	Наименование характеристики	Значение характеристики
1	2	3
1.	Вид объекта недвижимости	здание
2.	Ранее присвоенный государственный учетный номер (инвентарный) здания, сооружения, объекта незавершенного строительства	-
3.	Кадастровый номер земельного участка (земельных участков), в границах которого (которых) расположены здание, сооружение, объект незавершенного строительства	66:58:0104003:17
4.	Уникальный учетный номер кадастрового квартала, в границах которого расположены здание, сооружение, объект незавершенного строительства	66:58:0104003
5.	Адрес здания, сооружения, объекта незавершенного строительства	-
5.1.	Сведения о местоположении здания, сооружения, объекта незавершенного строительства (при отсутствии адреса) в структурированном в соответствии с федеральной информационной адресной системой виде	Российская Федерация, 623116, Свердловская область, город Первоуральск, улица Пролетарская, дом 70
5.2.	Дополнительные сведения о местоположении	Свердловская область, г. Первоуральск, ул. Пролетарская, д. 70
6.	Иные сведения	-

3. Пояснения к сведениям об объекте недвижимости с кадастровым номером 66:58:0104006:409 :

1.	-

Описание местоположения зданий, сооружений, объектов незавершенного строительства на земельном участке

1. Сведения о характерных точках контура объекта недвижимости с кадастровым номером : 66:58:0104006:379 :

Система координат МСК-66 — Зона № 1

Обозначение характерных точек контура	Содержатся в Едином государственном реестре недвижимости			Определены в ходе выполнения комплексных кадастровых работ			Метод определения координат	Формулы, примененные для расчета средней квадратической погрешности определения координат характерных точек (Mt), м, с подставленными в такие формулы значениями и итоговые (вычисленные) значения Mt, м
	Координаты, м		Радиус, м	Координаты, м		Радиус, м		
	X	Y	R	X	Y	R		
1	2	3	4	5	6	7	8	9
321	-	-	-	400506.31	1491967.51	-	Аналитический метод	Mt = 0.10
322	-	-	-	400505.95	1491976.00	-	Аналитический метод	Mt = 0.10
323	-	-	-	400487.75	1491975.22	-	Аналитический метод	Mt = 0.10
324	-	-	-	400488.12	1491966.72	-	Аналитический метод	Mt = 0.10
321	-	-	-	400506.31	1491967.51	-	Аналитический метод	Mt = 0.10

2. Сведения о характеристиках объекта недвижимости с кадастровым номером : 66:58:0104006:379 :

№ п/п	Наименование характеристики	Значение характеристики
1	2	3
1.	Вид объекта недвижимости	здание
2.	Ранее присвоенный государственный учетный номер (инвентарный) здания, сооружения, объекта незавершенного строительства	-
3.	Кадастровый номер земельного участка (земельных участков), в границах которого (которых) расположены здание, сооружение, объект незавершенного строительства	66:58:0104003:159
4.	Уникальный учетный номер кадастрового квартала, в границах которого расположены здание, сооружение, объект незавершенного строительства	66:58:0104003
5.	Адрес здания, сооружения, объекта незавершенного строительства	-
5.1.	Сведения о местоположении здания, сооружения, объекта незавершенного строительства (при отсутствии адреса) в структурированном в соответствии с федеральной информационной адресной системой виде	Российская Федерация, 623116, Свердловская область, город Первоуральск, улица Пролетарская, дом 47А
5.2.	Дополнительные сведения о местоположении	Свердловская область, г. Первоуральск, ул. Пролетарская, д. 47 А
6.	Иные сведения	-

3. Пояснения к сведениям об объекте недвижимости с кадастровым номером 66:58:0104006:379 :

1.	-

Описание местоположения зданий, сооружений, объектов незавершенного строительства на земельном участке

1. Сведения о характерных точках контура объекта недвижимости с кадастровым номером : 66:58:0104006:390 :

Система координат МСК-66 — Зона № 1

Обозначение характерных точек контура	Содержатся в Едином государственном реестре недвижимости			Определены в ходе выполнения комплексных кадастровых работ			Метод определения координат	Формулы, примененные для расчета средней квадратической погрешности определения координат характерных точек (Mt), м, с подставленными в такие формулы значениями и итоговые (вычисленные) значения Mt, м
	Координаты, м		Радиус, м	Координаты, м		Радиус, м		
	X	Y	R	X	Y	R		
1	2	3	4	5	6	7	8	9
257	-	-	-	400531.09	1491792.14	-	Аналитический метод	Mt = 0.10
258	-	-	-	400530.62	1491800.13	-	Аналитический метод	Mt = 0.10
259	-	-	-	400522.46	1491799.65	-	Аналитический метод	Mt = 0.10
260	-	-	-	400522.93	1491791.65	-	Аналитический метод	Mt = 0.10
257	-	-	-	400531.09	1491792.14	-	Аналитический метод	Mt = 0.10

2. Сведения о характеристиках объекта недвижимости с кадастровым номером : 66:58:0104006:390 :

№ п/п	Наименование характеристики	Значение характеристики
1	2	3
1.	Вид объекта недвижимости	здание
2.	Ранее присвоенный государственный учетный номер (инвентарный) здания, сооружения, объекта незавершенного строительства	-
3.	Кадастровый номер земельного участка (земельных участков), в границах которого (которых) расположены здание, сооружение, объект незавершенного строительства	66:58:0104003:27
4.	Уникальный учетный номер кадастрового квартала, в границах которого расположены здание, сооружение, объект незавершенного строительства	66:58:0104003
5.	Адрес здания, сооружения, объекта незавершенного строительства	-
5.1.	Сведения о местоположении здания, сооружения, объекта незавершенного строительства (при отсутствии адреса) в структурированном в соответствии с федеральной информационной адресной системой виде	Российская Федерация, 623116, Свердловская область, город Первоуральск, улица Пролетарская, дом 57А
5.2.	Дополнительные сведения о местоположении	Свердловская область, г. Первоуральск, ул. Пролетарская, д. 57 А
6.	Иные сведения	-

3. Пояснения к сведениям об объекте недвижимости с кадастровым номером 66:58:0104006:390 :

1.	-

Описание местоположения зданий, сооружений, объектов незавершенного строительства на земельном участке

1. Сведения о характерных точках контура объекта недвижимости с кадастровым номером : 66:58:0104006:429 :

Система координат МСК-66 — Зона № 1

Обозначение характерных точек контура	Содержатся в Едином государственном реестре недвижимости			Определены в ходе выполнения комплексных кадастровых работ			Метод определения координат	Формулы, примененные для расчета средней квадратической погрешности определения координат характерных точек (Mt), м, с подставленными в такие формулы значениями и итоговые (вычисленные) значения Mt, м
	Координаты, м		Радиус, м	Координаты, м		Радиус, м		
	X	Y	R	X	Y	R		
1	2	3	4	5	6	7	8	9
293	-	-	-	400575.50	1491783.14	-	Аналитический метод	Mt = 0.10
294	-	-	-	400566.47	1491855.13	-	Аналитический метод	Mt = 0.10
295	-	-	-	400577.64	1491856.53	-	Аналитический метод	Mt = 0.10
296	-	-	-	400586.66	1491781.54	-	Аналитический метод	Mt = 0.10
293	-	-	-	400575.50	1491783.14	-	Аналитический метод	Mt = 0.10

2. Сведения о характеристиках объекта недвижимости с кадастровым номером : 66:58:0104006:429 :

№ п/п	Наименование характеристики	Значение характеристики
1	2	3
1.	Вид объекта недвижимости	здание
2.	Ранее присвоенный государственный учетный номер (инвентарный) здания, сооружения, объекта незавершенного строительства	-
3.	Кадастровый номер земельного участка (земельных участков), в границах которого (которых) расположены здание, сооружение, объект незавершенного строительства	66:58:0104003:12
4.	Уникальный учетный номер кадастрового квартала, в границах которого расположены здание, сооружение, объект незавершенного строительства	66:58:0104003
5.	Адрес здания, сооружения, объекта незавершенного строительства	-
5.1.	Сведения о местоположении здания, сооружения, объекта незавершенного строительства (при отсутствии адреса) в структурированном в соответствии с федеральной информационной адресной системой виде	Российская Федерация, 623116, Свердловская область, город Первоуральск, улица Пролетарская, дом 72
5.2.	Дополнительные сведения о местоположении	Свердловская область, г. Первоуральск, ул. Пролетарская, д. 72
6.	Иные сведения	-

3. Пояснения к сведениям об объекте недвижимости с кадастровым номером 66:58:0104006:429 :

1.	-

Описание местоположения зданий, сооружений, объектов незавершенного строительства на земельном участке

1. Сведения о характерных точках контура объекта недвижимости с кадастровым номером : 66:58:0104006:430 :

Система координат МСК-66 — Зона № 1

Обозначение характерных точек контура	Содержатся в Едином государственном реестре недвижимости			Определены в ходе выполнения комплексных кадастровых работ			Метод определения координат	Формулы, примененные для расчета средней квадратической погрешности определения координат характерных точек (Mt), м, с подставленными в такие формулы значениями и итоговые (вычисленные) значения Mt, м
	Координаты, м		Радиус, м	Координаты, м		Радиус, м		
	X	Y	R	X	Y	R		
1	2	3	4	5	6	7	8	9
273	-	-	-	400622.40	1491780.62	-	Аналитический метод	Mt = 0.10
274	-	-	-	400613.33	1491786.78	-	Аналитический метод	Mt = 0.10
275	-	-	-	400578.97	1491736.20	-	Аналитический метод	Mt = 0.10
276	-	-	-	400588.08	1491730.09	-	Аналитический метод	Mt = 0.10
273	-	-	-	400622.40	1491780.62	-	Аналитический метод	Mt = 0.10

2. Сведения о характеристиках объекта недвижимости с кадастровым номером : 66:58:0104006:430 :

№ п/п	Наименование характеристики	Значение характеристики
1	2	3
1.	Вид объекта недвижимости	здание
2.	Ранее присвоенный государственный учетный номер (инвентарный) здания, сооружения, объекта незавершенного строительства	-
3.	Кадастровый номер земельного участка (земельных участков), в границах которого (которых) расположены здание, сооружение, объект незавершенного строительства	66:58:0104003:13
4.	Уникальный учетный номер кадастрового квартала, в границах которого расположены здание, сооружение, объект незавершенного строительства	66:58:0104003
5.	Адрес здания, сооружения, объекта незавершенного строительства	-
5.1.	Сведения о местоположении здания, сооружения, объекта незавершенного строительства (при отсутствии адреса) в структурированном в соответствии с федеральной информационной адресной системой виде	Российская Федерация, 623116, Свердловская область, город Первоуральск, улица Пролетарская, дом 74
5.2.	Дополнительные сведения о местоположении	Свердловская область, г. Первоуральск, ул. Пролетарская, д. 74
6.	Иные сведения	-

3. Пояснения к сведениям об объекте недвижимости с кадастровым номером 66:58:0104006:430 :

1.	-

Описание местоположения зданий, сооружений, объектов незавершенного строительства на земельном участке

1. Сведения о характерных точках контура объекта недвижимости с кадастровым номером : 66:58:0104006:432 :

Система координат МСК-66 — Зона № 1

Обозначение характерных точек контура	Содержатся в Едином государственном реестре недвижимости			Определены в ходе выполнения комплексных кадастровых работ			Метод определения координат	Формулы, примененные для расчета средней квадратической погрешности определения координат характерных точек (Mt), м, с подставленными в такие формулы значениями и итоговые (вычисленные) значения Mt, м
	Координаты, м		Радиус, м	Координаты, м		Радиус, м		
	X	Y	R	X	Y	R		
1	2	3	4	5	6	7	8	9
281	-	-	-	400656.26	1491758.23	-	Аналитический метод	Mt = 0.10
282	-	-	-	400647.16	1491764.35	-	Аналитический метод	Mt = 0.10
283	-	-	-	400613.04	1491713.61	-	Аналитический метод	Mt = 0.10
284	-	-	-	400622.18	1491707.55	-	Аналитический метод	Mt = 0.10
281	-	-	-	400656.26	1491758.23	-	Аналитический метод	Mt = 0.10

2. Сведения о характеристиках объекта недвижимости с кадастровым номером : 66:58:0104006:432 :

№ п/п	Наименование характеристики	Значение характеристики
1	2	3
1.	Вид объекта недвижимости	здание
2.	Ранее присвоенный государственный учетный номер (инвентарный) здания, сооружения, объекта незавершенного строительства	-
3.	Кадастровый номер земельного участка (земельных участков), в границах которого (которых) расположены здание, сооружение, объект незавершенного строительства	66:58:0104003:16
4.	Уникальный учетный номер кадастрового квартала, в границах которого расположены здание, сооружение, объект незавершенного строительства	66:58:0104003
5.	Адрес здания, сооружения, объекта незавершенного строительства	-
5.1.	Сведения о местоположении здания, сооружения, объекта незавершенного строительства (при отсутствии адреса) в структурированном в соответствии с федеральной информационной адресной системой виде	Российская Федерация, 623116, Свердловская область, город Первоуральск, улица Пролетарская, дом 76
5.2.	Дополнительные сведения о местоположении	Свердловская область, г. Первоуральск, ул. Пролетарская, д. 76
6.	Иные сведения	-

3. Пояснения к сведениям об объекте недвижимости с кадастровым номером 66:58:0104006:432 :

1.	-

Описание местоположения зданий, сооружений, объектов незавершенного строительства на земельном участке

1. Сведения о характерных точках контура объекта недвижимости с кадастровым номером : 66:58:0104006:433 :

Система координат МСК-66 — Зона № 1

Обозначение характерных точек контура	Содержатся в Едином государственном реестре недвижимости			Определены в ходе выполнения комплексных кадастровых работ			Метод определения координат	Формулы, примененные для расчета средней квадратической погрешности определения координат характерных точек (Mt), м, с подставленными в такие формулы значениями и итоговые (вычисленные) значения Mt, м
	Координаты, м		Радиус, м	Координаты, м		Радиус, м		
	X	Y	R	X	Y	R		
1	2	3	4	5	6	7	8	9
159	-	-	-	400551.41	1491666.31	-	Аналитический метод	Mt = 0.10
160	-	-	-	400555.61	1491663.16	-	Аналитический метод	Mt = 0.10
161	-	-	-	400561.12	1491670.51	-	Аналитический метод	Mt = 0.10
162	-	-	-	400573.06	1491661.57	-	Аналитический метод	Mt = 0.10
163	-	-	-	400561.34	1491645.92	-	Аналитический метод	Mt = 0.10
164	-	-	-	400555.61	1491650.21	-	Аналитический метод	Mt = 0.10
165	-	-	-	400518.43	1491600.58	-	Аналитический метод	Mt = 0.10
166	-	-	-	400509.71	1491607.12	-	Аналитический метод	Mt = 0.10
167	-	-	-	400545.90	1491655.42	-	Аналитический метод	Mt = 0.10
168	-	-	-	400548.41	1491653.55	-	Аналитический метод	Mt = 0.10
169	-	-	-	400554.17	1491661.24	-	Аналитический метод	Mt = 0.10
170	-	-	-	400549.97	1491664.39	-	Аналитический метод	Mt = 0.10
159	-	-	-	400551.41	1491666.31	-	Аналитический метод	Mt = 0.10

2. Сведения о характеристиках объекта недвижимости с кадастровым номером : 66:58:0104006:433 :

№ п/п	Наименование характеристики	Значение характеристики
1	2	3
1.	Вид объекта недвижимости	здание
2.	Ранее присвоенный государственный учетный номер (инвентарный) здания, сооружения, объекта незавершенного строительства	-
3.	Кадастровый номер земельного участка (земельных участков), в границах которого (которых) расположены здание, сооружение, объект незавершенного строительства	66:58:0104003:18, 66:58:0104003:24
4.	Уникальный учетный номер кадастрового квартала, в границах которого расположены здание, сооружение, объект незавершенного строительства	66:58:0104003

Описание местоположения зданий, сооружений, объектов незавершенного строительства на земельном участке

1. Сведения о характерных точках контура объекта недвижимости с кадастровым номером : 66:58:0104006:435 :

Система координат МСК-66 — Зона № 1

Обозначение характерных точек контура	Содержатся в Едином государственном реестре недвижимости			Определены в ходе выполнения комплексных кадастровых работ			Метод определения координат	Формулы, примененные для расчета средней квадратической погрешности определения координат характерных точек (Mt), м, с подставленными в такие формулы значениями и итоговые (вычисленные) значения Mt, м
	Координаты, м		Радиус, м	Координаты, м		Радиус, м		
	X	Y	R	X	Y	R		
1	2	3	4	5	6	7	8	9
77	-	-	-	400527.44	1491579.70	-	Аналитический метод	Mt = 0.10
78	-	-	-	400490.71	1491531.83	-	Аналитический метод	Mt = 0.10
79	-	-	-	400482.00	1491538.52	-	Аналитический метод	Mt = 0.10
80	-	-	-	400518.72	1491586.39	-	Аналитический метод	Mt = 0.10
77	-	-	-	400527.44	1491579.70	-	Аналитический метод	Mt = 0.10

2. Сведения о характеристиках объекта недвижимости с кадастровым номером : 66:58:0104006:435 :

№ п/п	Наименование характеристики	Значение характеристики
1	2	3
1.	Вид объекта недвижимости	здание
2.	Ранее присвоенный государственный учетный номер (инвентарный) здания, сооружения, объекта незавершенного строительства	-
3.	Кадастровый номер земельного участка (земельных участков), в границах которого (которых) расположены здание, сооружение, объект незавершенного строительства	66:58:0104003:18, 66:58:0104003:24
4.	Уникальный учетный номер кадастрового квартала, в границах которого расположены здание, сооружение, объект незавершенного строительства	66:58:0104003
5.	Адрес здания, сооружения, объекта незавершенного строительства	-
5.1.	Сведения о местоположении здания, сооружения, объекта незавершенного строительства (при отсутствии адреса) в структурированном в соответствии с федеральной информационной адресной системой виде	Российская Федерация, 623116, Свердловская область, город Первоуральск, улица Пролетарская, дом 80
5.2.	Дополнительные сведения о местоположении	Свердловская область, г. Первоуральск, ул. Пролетарская, д. 80
6.	Иные сведения	-

3. Пояснения к сведениям об объекте недвижимости с кадастровым номером 66:58:0104006:435 :

1.	-

Описание местоположения зданий, сооружений, объектов незавершенного строительства на земельном участке

1. Сведения о характерных точках контура объекта недвижимости с кадастровым номером : 66:58:0000000:8533 :

Система координат МСК-66 — Зона № 1

Обозначение характерных точек контура	Содержатся в Едином государственном реестре недвижимости			Определены в ходе выполнения комплексных кадастровых работ			Метод определения координат	Формулы, примененные для расчета средней квадратической погрешности определения координат характерных точек (Mt), м, с подставленными в такие формулы значениями и итоговые (вычисленные) значения Mt, м
	Координаты, м		Радиус, м	Координаты, м		Радиус, м		
	X	Y	R	X	Y	R		
1	2	3	4	5	6	7	8	9
117	-	-	-	400556.41	1491538.70	-	Аналитический метод	Mt = 0.10
118	-	-	-	400560.26	1491544.49	-	Аналитический метод	Mt = 0.10
119	-	-	-	400554.51	1491548.30	-	Аналитический метод	Mt = 0.10
120	-	-	-	400565.69	1491565.15	-	Аналитический метод	Mt = 0.10
121	-	-	-	400571.28	1491561.44	-	Аналитический метод	Mt = 0.10
122	-	-	-	400578.97	1491573.04	-	Аналитический метод	Mt = 0.10
123	-	-	-	400570.63	1491578.57	-	Аналитический метод	Mt = 0.10
124	-	-	-	400569.85	1491577.39	-	Аналитический метод	Mt = 0.10
125	-	-	-	400561.22	1491583.11	-	Аналитический метод	Mt = 0.10
126	-	-	-	400540.46	1491551.80	-	Аналитический метод	Mt = 0.10
127	-	-	-	400549.09	1491546.08	-	Аналитический метод	Mt = 0.10
128	-	-	-	400547.93	1491544.33	-	Аналитический метод	Mt = 0.10
117	-	-	-	400556.41	1491538.70	-	Аналитический метод	Mt = 0.10

2. Сведения о характеристиках объекта недвижимости с кадастровым номером : 66:58:0000000:8533 :

№ п/п	Наименование характеристики	Значение характеристики
1	2	3
1.	Вид объекта недвижимости	здание
2.	Ранее присвоенный государственный учетный номер (инвентарный) здания, сооружения, объекта незавершенного строительства	-
3.	Кадастровый номер земельного участка (земельных участков), в границах которого (которых) расположены здание, сооружение, объект незавершенного строительства	66:58:0104003:43
4.	Уникальный учетный номер кадастрового квартала, в границах которого расположены здание, сооружение, объект незавершенного строительства	66:58:0104003

Сведения о зданиях, сооружениях, объектах незавершенного строительства, необходимые для исправления реестровых ошибок в сведениях об описании их местоположения

1. Сведения о характерных точках контура — **здание** (вид объекта недвижимости (здание, сооружение, объект незавершенного строительства))

с кадастровым номером 66:58:0104003:278 :

Система координат МСК-66 — Зона № 1

Обозначение характерных точек контура	Содержатся в Едином государственном реестре недвижимости			Определены в ходе выполнения комплексных кадастровых работ			Метод определения координат	Формулы, примененные для расчета средней квадратической погрешности определения координат характерных точек (Mt), м, с подставленными в такие формулы значениями и итоговые (вычисленные) значения Mt, м
	Координаты, м		Радиус, м	Координаты, м		Радиус, м		
	X	Y	R	X	Y	R		
1	2	3	4	5	6	7	8	9
217	-	-	-	400334.50	1491956.77	-	Аналитический метод	Mt = 0.10
218	-	-	-	400334.45	1491960.38	-	Аналитический метод	Mt = 0.10
219	-	-	-	400332.34	1491960.35	-	Аналитический метод	Mt = 0.10
220	-	-	-	400332.31	1491963.51	-	Аналитический метод	Mt = 0.10
221	-	-	-	400320.69	1491963.34	-	Аналитический метод	Mt = 0.10
222	-	-	-	400320.79	1491956.57	-	Аналитический метод	Mt = 0.10
217	-	-	-	400334.50	1491956.77	-	Аналитический метод	Mt = 0.10

2. Иные сведения об объекте недвижимости с кадастровым номером: 66:58:0104003:278 :

1.	

3. Пояснения к сведениям об объекте недвижимости с кадастровым номером 66:58:0104003:278 :

1.	-

Описание местоположения зданий, сооружений, объектов незавершенного строительства на земельном участке

1. Сведения о характерных точках контура объекта недвижимости с кадастровым номером : 66:58:0104006:433 :

Система координат МСК-66 — Зона № 1

Обозначение характерных точек контура	Содержатся в Едином государственном реестре недвижимости			Определены в ходе выполнения комплексных кадастровых работ			Метод определения координат	Формулы, примененные для расчета средней квадратической погрешности определения координат характерных точек (Mt), м, с подставленными в такие формулы значениями и итоговые (вычисленные) значения Mt, м
	Координаты, м		Радиус, м	Координаты, м		Радиус, м		
	X	Y	R	X	Y	R		
1	2	3	4	5	6	7	8	9
159	-	-	-	400551.41	1491666.31	-	Аналитический метод	Mt = 0.10
160	-	-	-	400555.61	1491663.16	-	Аналитический метод	Mt = 0.10
161	-	-	-	400561.12	1491670.51	-	Аналитический метод	Mt = 0.10
162	-	-	-	400573.06	1491661.57	-	Аналитический метод	Mt = 0.10
163	-	-	-	400561.34	1491645.92	-	Аналитический метод	Mt = 0.10
164	-	-	-	400555.61	1491650.21	-	Аналитический метод	Mt = 0.10
165	-	-	-	400518.43	1491600.58	-	Аналитический метод	Mt = 0.10
166	-	-	-	400509.71	1491607.12	-	Аналитический метод	Mt = 0.10
167	-	-	-	400545.90	1491655.42	-	Аналитический метод	Mt = 0.10
168	-	-	-	400548.41	1491653.55	-	Аналитический метод	Mt = 0.10
169	-	-	-	400554.17	1491661.24	-	Аналитический метод	Mt = 0.10
170	-	-	-	400549.97	1491664.39	-	Аналитический метод	Mt = 0.10
159	-	-	-	400551.41	1491666.31	-	Аналитический метод	Mt = 0.10

2. Сведения о характеристиках объекта недвижимости с кадастровым номером : 66:58:0104006:433 :

№ п/п	Наименование характеристики	Значение характеристики
1	2	3
1.	Вид объекта недвижимости	здание
2.	Ранее присвоенный государственный учетный номер (инвентарный) здания, сооружения, объекта незавершенного строительства	-
3.	Кадастровый номер земельного участка (земельных участков), в границах которого (которых) расположены здание, сооружение, объект незавершенного строительства	66:58:0104003:18, 66:58:0104003:24
4.	Уникальный учетный номер кадастрового квартала, в границах которого расположены здание, сооружение, объект незавершенного строительства	66:58:0104003

Сведения о зданиях, сооружениях, объектах незавершенного строительства, необходимые для исправления реестровых ошибок в сведениях об описании их местоположения

1. Сведения о характерных точках контура — **здание** (вид объекта недвижимости (здание, сооружение, объект незавершенного строительства))

с кадастровым номером 66:58:0104003:289 :

Система координат МСК-66 — Зона № 1

Обозначение характерных точек контура	Содержатся в Едином государственном реестре недвижимости			Определены в ходе выполнения комплексных кадастровых работ			Метод определения координат	Формулы, примененные для расчета средней квадратической погрешности определения координат характерных точек (Mt), м, с подставленными в такие формулы значениями и итоговые (вычисленные) значения Mt, м
	Координаты, м		Радиус, м	Координаты, м		Радиус, м		
	X	Y	R	X	Y	R		
1	2	3	4	5	6	7	8	9
253	-	-	-	400319.64	1492001.36	-	Аналитический метод	Mt = 0.10
254	-	-	-	400318.60	1492011.31	-	Аналитический метод	Mt = 0.10
255	-	-	-	400307.67	1492010.17	-	Аналитический метод	Mt = 0.10
256	-	-	-	400308.70	1492000.22	-	Аналитический метод	Mt = 0.10
253	-	-	-	400319.64	1492001.36	-	Аналитический метод	Mt = 0.10

2. Иные сведения об объекте недвижимости с кадастровым номером: 66:58:0104003:289 :

1.	

3. Пояснения к сведениям об объекте недвижимости с кадастровым номером 66:58:0104003:289 :

1.	-

Сведения о зданиях, сооружениях, объектах незавершенного строительства, необходимые для исправления реестровых ошибок в сведениях об описании их местоположения

1. Сведения о характерных точках контура — здание

вид объекта недвижимости (здание, сооружение, объект незавершенного строительства)

с кадастровым номером 66:58:0104003:290 :

Система координат МСК-66 — Зона № 1

Обозначение характерных точек контура	Содержатся в Едином государственном реестре недвижимости			Определены в ходе выполнения комплексных кадастровых работ			Метод определения координат	Формулы, примененные для расчета средней квадратической погрешности определения координат характерных точек (Mt), м, с подставленными в такие формулы значениями и итоговые (вычисленные) значения Mt, м
	Координаты, м		Радиус, м	Координаты, м		Радиус, м		
	X	Y	R	X	Y	R		
1	2	3	4	5	6	7	8	9
231	-	-	-	400321.36	1491984.13	-	Аналитический метод	Mt = 0.10
232	-	-	-	400320.44	1491994.12	-	Аналитический метод	Mt = 0.10
233	-	-	-	400309.44	1491993.11	-	Аналитический метод	Mt = 0.10
234	-	-	-	400309.61	1491991.15	-	Аналитический метод	Mt = 0.10
235	-	-	-	400308.12	1491991.02	-	Аналитический метод	Mt = 0.10
236	-	-	-	400307.42	1491990.12	-	Аналитический метод	Mt = 0.10
237	-	-	-	400307.57	1491988.24	-	Аналитический метод	Mt = 0.10
238	-	-	-	400308.44	1491987.46	-	Аналитический метод	Mt = 0.10
239	-	-	-	400309.93	1491987.60	-	Аналитический метод	Mt = 0.10
240	-	-	-	400310.34	1491983.12	-	Аналитический метод	Mt = 0.10
231	-	-	-	400321.36	1491984.13	-	Аналитический метод	Mt = 0.10

2. Иные сведения об объекте недвижимости с кадастровым номером: 66:58:0104003:290 :

1.

3. Пояснения к сведениям об объекте недвижимости с кадастровым номером 66:58:0104003:290 :

1.	-

Сведения о зданиях, сооружениях, объектах незавершенного строительства, необходимые для исправления реестровых ошибок в сведениях об описании их местоположения

1. Сведения о характерных точках контура — здание

вид объекта недвижимости (здание, сооружение, объект незавершенного строительства)

с кадастровым номером 66:58:0104003:299 :

Система координат МСК-66 — Зона № 1

Обозначение характерных точек контура	Содержатся в Едином государственном реестре недвижимости			Определены в ходе выполнения комплексных кадастровых работ			Метод определения координат	Формулы, примененные для расчета средней квадратической погрешности определения координат характерных точек (Mt), м, с подставленными в такие формулы значениями и итоговые (вычисленные) значения Mt, м
	Координаты, м		Радиус, м	Координаты, м		Радиус, м		
	X	Y	R	X	Y	R		
1	2	3	4	5	6	7	8	9
347	-	-	-	400559.09	1491926.28	-	Аналитический метод	Mt = 0.10
348	-	-	-	400557.51	1491938.63	-	Аналитический метод	Mt = 0.10
349	-	-	-	400550.93	1491937.78	-	Аналитический метод	Mt = 0.10
350	-	-	-	400552.51	1491925.43	-	Аналитический метод	Mt = 0.10
347	-	-	-	400559.09	1491926.28	-	Аналитический метод	Mt = 0.10

2. Иные сведения об объекте недвижимости с кадастровым номером: 66:58:0104003:299 :

1.

3. Пояснения к сведениям об объекте недвижимости с кадастровым номером 66:58:0104003:299 :

1.	-

Сведения о зданиях, сооружениях, объектах незавершенного строительства, необходимые для исправления реестровых ошибок в сведениях об описании их местоположения

1. Сведения о характерных точках контура — здание

вид объекта недвижимости (здание, сооружение, объект незавершенного строительства)

с кадастровым номером 66:58:0104003:426 :

Система координат МСК-66 — Зона № 1

Обозначение характерных точек контура	Содержатся в Едином государственном реестре недвижимости			Определены в ходе выполнения комплексных кадастровых работ			Метод определения координат	Формулы, примененные для расчета средней квадратической погрешности определения координат характерных точек (Mt), м, с подставленными в такие формулы значениями и итоговые (вычисленные) значения Mt, м
	Координаты, м		Радиус, м	Координаты, м		Радиус, м		
	X	Y	R	X	Y	R		
1	2	3	4	5	6	7	8	9
313	-	-	-	400523.40	1491917.66	-	Аналитический метод	Mt = 0.10
314	-	-	-	400522.30	1491937.47	-	Аналитический метод	Mt = 0.10
315	-	-	-	400508.86	1491936.72	-	Аналитический метод	Mt = 0.10
316	-	-	-	400509.93	1491917.00	-	Аналитический метод	Mt = 0.10
313	-	-	-	400523.40	1491917.66	-	Аналитический метод	Mt = 0.10

2. Иные сведения об объекте недвижимости с кадастровым номером: 66:58:0104003:426 :

1.

3. Пояснения к сведениям об объекте недвижимости с кадастровым номером 66:58:0104003:426 :

1.	-

Сведения о зданиях, сооружениях, объектах незавершенного строительства, необходимые для исправления реестровых ошибок в сведениях об описании их местоположения

1. Сведения о характерных точках контура — здание

вид объекта недвижимости (здание, сооружение, объект незавершенного строительства)

с кадастровым номером 66:58:0104003:291 :

Система координат МСК-66 — Зона № 1

Обозначение характерных точек контура	Содержатся в Едином государственном реестре недвижимости			Определены в ходе выполнения комплексных кадастровых работ			Метод определения координат	Формулы, примененные для расчета средней квадратической погрешности определения координат характерных точек (Mt), м, с подставленными в такие формулы значениями и итоговые (вычисленные) значения Mt, м
	Координаты, м		Радиус, м	Координаты, м		Радиус, м		
	X	Y	R	X	Y	R		
1	2	3	4	5	6	7	8	9
333	-	-	-	400505.43	1491982.77	-	Аналитический метод	Mt = 0.10
334	-	-	-	400505.27	1491985.81	-	Аналитический метод	Mt = 0.10
335	-	-	-	400505.37	1491985.81	-	Аналитический метод	Mt = 0.10
336	-	-	-	400505.03	1491991.72	-	Аналитический метод	Mt = 0.10
337	-	-	-	400494.00	1491991.16	-	Аналитический метод	Mt = 0.10
338	-	-	-	400494.03	1491990.76	-	Аналитический метод	Mt = 0.10
339	-	-	-	400493.43	1491990.72	-	Аналитический метод	Mt = 0.10
340	-	-	-	400493.88	1491982.49	-	Аналитический метод	Mt = 0.10
341	-	-	-	400494.48	1491982.52	-	Аналитический метод	Mt = 0.10
342	-	-	-	400494.50	1491982.22	-	Аналитический метод	Mt = 0.10
343	-	-	-	400496.10	1491982.30	-	Аналитический метод	Mt = 0.10
344	-	-	-	400496.11	1491982.15	-	Аналитический метод	Mt = 0.10
345	-	-	-	400503.92	1491982.54	-	Аналитический метод	Mt = 0.10
346	-	-	-	400503.91	1491982.69	-	Аналитический метод	Mt = 0.10
333	-	-	-	400505.43	1491982.77	-	Аналитический метод	Mt = 0.10

2. Иные сведения об объекте недвижимости с кадастровым номером: 66:58:0104003:291 :

1.

3. Пояснения к сведениям об объекте недвижимости с кадастровым номером 66:58:0104003:291 :

1.	-

Сведения о зданиях, сооружениях, объектах незавершенного строительства, необходимые для исправления реестровых ошибок в сведениях об описании их местоположения

1. Сведения о характерных точках контура — здание

вид объекта недвижимости (здание, сооружение, объект незавершенного строительства)

с кадастровым номером 66:58:0104003:314 :

Система координат МСК-66 — Зона № 1

Обозначение характерных точек контура	Содержатся в Едином государственном реестре недвижимости			Определены в ходе выполнения комплексных кадастровых работ			Метод определения координат	Формулы, примененные для расчета средней квадратической погрешности определения координат характерных точек (Mt), м, с подставленными в такие формулы значениями и итоговые (вычисленные) значения Mt, м
	Координаты, м		Радиус, м	Координаты, м		Радиус, м		
	X	Y	R	X	Y	R		
1	2	3	4	5	6	7	8	9
199	-	-	-	400389.18	1491877.26	-	Аналитический метод	Mt = 0.10
200	-	-	-	400388.86	1491885.41	-	Аналитический метод	Mt = 0.10
201	-	-	-	400390.82	1491885.48	-	Аналитический метод	Mt = 0.10
202	-	-	-	400390.66	1491889.35	-	Аналитический метод	Mt = 0.10
203	-	-	-	400382.48	1491889.03	-	Аналитический метод	Mt = 0.10
204	-	-	-	400382.96	1491877.02	-	Аналитический метод	Mt = 0.10
199	-	-	-	400389.18	1491877.26	-	Аналитический метод	Mt = 0.10
205	-	-	-	400391.14	1491877.46	-	Аналитический метод	Mt = 0.10
202	-	-	-	400390.66	1491889.35	-	Аналитический метод	Mt = 0.10
203	-	-	-	400382.48	1491889.03	-	Аналитический метод	Mt = 0.10
204	-	-	-	400382.96	1491877.02	-	Аналитический метод	Mt = 0.10
206	-	-	-	400390.48	1491877.32	-	Аналитический метод	Mt = 0.10
207	-	-	-	400390.48	1491877.43	-	Аналитический метод	Mt = 0.10
205	-	-	-	400391.14	1491877.46	-	Аналитический метод	Mt = 0.10
208	-	-	-	400391.04	1491877.61	-	Аналитический метод	Mt = 0.10
209	-	-	-	400390.71	1491885.73	-	Аналитический метод	Mt = 0.10
210	-	-	-	400390.81	1491885.73	-	Аналитический метод	Mt = 0.10
202	-	-	-	400390.66	1491889.35	-	Аналитический метод	Mt = 0.10
211	-	-	-	400384.60	1491889.11	-	Аналитический метод	Mt = 0.10
212	-	-	-	400385.06	1491877.37	-	Аналитический метод	Mt = 0.10
208	-	-	-	400391.04	1491877.61	-	Аналитический метод	Mt = 0.10

Сведения о зданиях, сооружениях, объектах незавершенного строительства, необходимые для исправления реестровых ошибок в сведениях об описании их местоположения

1. Сведения о характерных точках контура — здание

вид объекта недвижимости (здание, сооружение, объект незавершенного строительства)

с кадастровым номером 66:58:0104003:428 :

Система координат МСК-66 — Зона № 1

Обозначение характерных точек контура	Содержатся в Едином государственном реестре недвижимости			Определены в ходе выполнения комплексных кадастровых работ			Метод определения координат	Формулы, примененные для расчета средней квадратической погрешности определения координат характерных точек (Mt), м, с подставленными в такие формулы значениями и итоговые (вычисленные) значения Mt, м
	Координаты, м		Радиус, м	Координаты, м		Радиус, м		
	X	Y	R	X	Y	R		
1	2	3	4	5	6	7	8	9
301	-	-	-	400412.03	1491990.45	-	Аналитический метод	Mt = 0.10
302	-	-	-	400411.56	1492003.01	-	Аналитический метод	Mt = 0.10
303	-	-	-	400403.85	1492002.72	-	Аналитический метод	Mt = 0.10
304	-	-	-	400404.31	1491990.15	-	Аналитический метод	Mt = 0.10
301	-	-	-	400412.03	1491990.45	-	Аналитический метод	Mt = 0.10

2. Иные сведения об объекте недвижимости с кадастровым номером: 66:58:0104003:428 :

1.

3. Пояснения к сведениям об объекте недвижимости с кадастровым номером 66:58:0104003:428 :

1.	-

Сведения о зданиях, сооружениях, объектах незавершенного строительства, необходимые для исправления реестровых ошибок в сведениях об описании их местоположения

1. Сведения о характерных точках контура — здание

вид объекта недвижимости (здание, сооружение, объект незавершенного строительства)

с кадастровым номером 66:58:0104003:295 :

Система координат МСК-66 — Зона № 1

Обозначение характерных точек контура	Содержатся в Едином государственном реестре недвижимости			Определены в ходе выполнения комплексных кадастровых работ			Метод определения координат	Формулы, примененные для расчета средней квадратической погрешности определения координат характерных точек (Mt), м, с подставленными в такие формулы значениями и итоговые (вычисленные) значения Mt, м
	Координаты, м		Радиус, м	Координаты, м		Радиус, м		
	X	Y	R	X	Y	R		
1	2	3	4	5	6	7	8	9
25	-	-	-	400383.40	1491557.65	-	Аналитический метод	Mt = 0.10
26	-	-	-	400383.06	1491567.05	-	Аналитический метод	Mt = 0.10
27	-	-	-	400374.74	1491568.85	-	Аналитический метод	Mt = 0.10
28	-	-	-	400373.12	1491559.65	-	Аналитический метод	Mt = 0.10
25	-	-	-	400383.40	1491557.65	-	Аналитический метод	Mt = 0.10

2. Иные сведения об объекте недвижимости с кадастровым номером: 66:58:0104003:295 :

1.

3. Пояснения к сведениям об объекте недвижимости с кадастровым номером 66:58:0104003:295 :

1.	-

Сведения о зданиях, сооружениях, объектах незавершенного строительства, необходимые для исправления реестровых ошибок в сведениях об описании их местоположения

2. Иные сведения об объекте недвижимости с кадастровым номером: 66:58:0104003:314 :

1.

3. Пояснения к сведениям об объекте недвижимости с кадастровым номером 66:58:0104003:314 :

1.	-

Сведения о зданиях, сооружениях, объектах незавершенного строительства, необходимые для исправления реестровых ошибок в сведениях об описании их местоположения

1. Сведения о характерных точках контура — здание

вид объекта недвижимости (здание, сооружение, объект незавершенного строительства)

с кадастровым номером 66:58:0104003:431 :

Система координат МСК-66 — Зона № 1

Обозначение характерных точек контура	Содержатся в Едином государственном реестре недвижимости			Определены в ходе выполнения комплексных кадастровых работ			Метод определения координат	Формулы, примененные для расчета средней квадратической погрешности определения координат характерных точек (Mt), м, с подставленными в такие формулы значениями и итоговые (вычисленные) значения Mt, м
	Координаты, м		Радиус, м	Координаты, м		Радиус, м		
	X	Y	R	X	Y	R		
1	2	3	4	5	6	7	8	9
141	-	-	-	400441.93	1491704.22	-	Аналитический метод	Mt = 0.10
142	-	-	-	400442.39	1491713.04	-	Аналитический метод	Mt = 0.10
143	-	-	-	400433.88	1491713.48	-	Аналитический метод	Mt = 0.10
144	-	-	-	400433.91	1491714.13	-	Аналитический метод	Mt = 0.10
145	-	-	-	400428.58	1491714.41	-	Аналитический метод	Mt = 0.10
146	-	-	-	400428.09	1491704.93	-	Аналитический метод	Mt = 0.10
141	-	-	-	400441.93	1491704.22	-	Аналитический метод	Mt = 0.10

2. Иные сведения об объекте недвижимости с кадастровым номером: 66:58:0104003:431 :

1.

3. Пояснения к сведениям об объекте недвижимости с кадастровым номером 66:58:0104003:431 :

1.	-

Сведения о зданиях, сооружениях, объектах незавершенного строительства, необходимые для исправления реестровых ошибок в сведениях об описании их местоположения

1. Сведения о характерных точках контура здание

вид объекта недвижимости (здание, сооружение, объект незавершенного строительства)

с кадастровым номером 66:58:0104003:433 :

Система координат МСК-66 Зона № 1

Обозначение характерных точек контура	Содержатся в Едином государственном реестре недвижимости: Координаты, м X	Y	Радиус, м R	Определены в ходе выполнения комплексных кадастровых работ: Координаты, м X	Y	Радиус, м R	Метод определения координат	Формулы, примененные для расчета средней квадратической погрешности определения координат характерных точек (Mt), м, с подставленными в такие формулы значениями и итоговые (вычисленные) значения Mt, м
1	2	3	4	5	6	7	8	9
351	-	-	-	400505.39	1492007.12	-	Аналитический метод	Mt = 0.10
352	-	-	-	400505.09	1492010.68	-	Аналитический метод	Mt = 0.10
353	-	-	-	400502.82	1492010.49	-	Аналитический метод	Mt = 0.10
354	-	-	-	400502.36	1492015.83	-	Аналитический метод	Mt = 0.10
355	-	-	-	400494.38	1492015.15	-	Аналитический метод	Mt = 0.10
356	-	-	-	400494.60	1492012.63	-	Аналитический метод	Mt = 0.10
357	-	-	-	400492.08	1492012.42	-	Аналитический метод	Mt = 0.10
358	-	-	-	400492.57	1492006.68	-	Аналитический метод	Mt = 0.10
359	-	-	-	400495.08	1492006.89	-	Аналитический метод	Mt = 0.10
360	-	-	-	400495.28	1492004.58	-	Аналитический метод	Mt = 0.10
361	-	-	-	400503.26	1492005.26	-	Аналитический метод	Mt = 0.10
362	-	-	-	400503.12	1492006.93	-	Аналитический метод	Mt = 0.10
351	-	-	-	400505.39	1492007.12	-	Аналитический метод	Mt = 0.10

2. Иные сведения об объекте недвижимости с кадастровым номером: 66:58:0104003:433 :

1.

3. Пояснения к сведениям об объекте недвижимости с кадастровым номером 66:58:0104003:433 :

1 -

Сведения о зданиях, сооружениях, объектах незавершенного строительства, необходимые для исправления реестровых ошибок в сведениях об описании их местоположения

1. Сведения о характерных точках контура здание

вид объекта недвижимости (здание, сооружение, объект незавершенного строительства)

с кадастровым номером 66:58:0104006:535 :

Система координат МСК-66 Зона № 1

Обозначение характерных точек контура	Содержатся в Едином государственном реестре недвижимости: Координаты, м X	Y	Радиус, м R	Определены в ходе выполнения комплексных кадастровых работ: Координаты, м X	Y	Радиус, м R	Метод определения координат	Формулы, примененные для расчета средней квадратической погрешности определения координат характерных точек (Mt), м, с подставленными в такие формулы значениями и итоговые (вычисленные) значения Mt, м
1	2	3	4	5	6	7	8	9
29	-	-	-	400348.72	1491600.56	-	Аналитический метод	Mt = 0.10
30	-	-	-	400347.11	1491615.24	-	Аналитический метод	Mt = 0.10
31	-	-	-	400335.92	1491614.04	-	Аналитический метод	Mt = 0.10
32	-	-	-	400337.51	1491599.29	-	Аналитический метод	Mt = 0.10
29	-	-	-	400348.72	1491600.56	-	Аналитический метод	Mt = 0.10
33	-	-	-	400347.42	1491612.36	-	Аналитический метод	Mt = 0.10
30	-	-	-	400347.11	1491615.24	-	Аналитический метод	Mt = 0.10
31	-	-	-	400335.92	1491614.04	-	Аналитический метод	Mt = 0.10
34	-	-	-	400336.38	1491609.76	-	Аналитический метод	Mt = 0.10
35	-	-	-	400342.55	1491610.43	-	Аналитический метод	Mt = 0.10
36	-	-	-	400342.40	1491611.82	-	Аналитический метод	Mt = 0.10
33	-	-	-	400347.42	1491612.36	-	Аналитический метод	Mt = 0.10

2. Иные сведения об объекте недвижимости с кадастровым номером: 66:58:0104006:535 :

1.

3. Пояснения к сведениям об объекте недвижимости с кадастровым номером 66:58:0104006:535 :

1. -

12	Наименование органа, зарегистрировавшего юридическое лицо до 1 июля 2002 года	Администрация муниципального образования "Город Первоуральск"
13	ГРН и дата внесения в ЕГРЮЛ записи, содержащей указанные сведения	1036601476922 20.02.2003
14	ГРН и дата внесения в ЕГРЮЛ записи об исправлении технической ошибки в указанных сведениях	2076625018303 21.02.2007
	Сведения о регистрирующем органе по месту нахождения юридического лица	
15	Наименование регистрирующего органа	Инспекция Федеральной налоговой службы по Верх-Исетскому району г.Екатеринбурга
16	Адрес регистрирующего органа	,620014,,Екатеринбург г,,Хомякова ул,4,,
17	ГРН и дата внесения в ЕГРЮЛ записи, содержащей указанные сведения	2156684120338 08.10.2015
	Сведения о лице, имеющем право без доверенности действовать от имени юридического лица	
18	ГРН и дата внесения в ЕГРЮЛ сведений о данном лице	6186658075411 28.05.2018
19	Фамилия Имя Отчество	КАБЕЦ ИГОРЬ ВАЛЕРЬЕВИЧ
20	ИНН	662501831300
21	ГРН и дата внесения в ЕГРЮЛ записи, содержащей указанные сведения	2216601360589 25.11.2021
22	Должность	ГЛАВА ГОРОДСКОГО ОКРУГА ПЕРВОУРАЛЬСК
23	ГРН и дата внесения в ЕГРЮЛ записи, содержащей указанные сведения	2216601360589 25.11.2021
24	ГРН и дата внесения в ЕГРЮЛ записи об исправлении технической ошибки в указанных сведениях	2226601425554 06.11.2022
25	Пол	мужской
26	ГРН и дата внесения в ЕГРЮЛ записи, содержащей указанные сведения	2216601360589 25.11.2021
27	Гражданство	гражданин Российской Федерации
	Сведения об учете в налоговом органе	
28	ИНН юридического лица	6625004730
29	КПП юридического лица	668401001
30	Дата постановки на учет в налоговом органе	01.01.2012
31	Сведения о налоговом органе, в котором юридическое лицо состоит (для юридических лиц, прекративших деятельность - состояло) на учете	Межрайонная инспекция Федеральной налоговой службы №30 по Свердловской области

Выписка из ЕГРЮЛ 28.08.2023 14:30 ОГРН 1036601476922 Страница 2 из 13

Сведения о зданиях, сооружениях, объектах незавершенного строительства, необходимые для исправления реестровых ошибок в сведениях об описании их местоположения

1. Сведения о характерных точках контура здание

вид объекта недвижимости (здание, сооружение, объект незавершенного строительства)

с кадастровым номером 66:58:0104003:437 :

Система координат МСК-66 Зона № 1

Обозначение характерных точек контура	Содержатся в Едином государственном реестре недвижимости: Координаты, м X	Y	Радиус, м R	Определены в ходе выполнения комплексных кадастровых работ: Координаты, м X	Y	Радиус, м R	Метод определения координат	Формулы, примененные для расчета средней квадратической погрешности определения координат характерных точек (Mt), м, с подставленными в такие формулы значениями и итоговые (вычисленные) значения Mt, м
1	2	3	4	5	6	7	8	9
447	-	-	-	400721.12	1492024.27	-	Аналитический метод	Mt = 0.10
448	-	-	-	400720.20	1492031.91	-	Аналитический метод	Mt = 0.10
449	-	-	-	400705.84	1492030.17	-	Аналитический метод	Mt = 0.10
450	-	-	-	400706.75	1492022.54	-	Аналитический метод	Mt = 0.10
447	-	-	-	400721.12	1492024.27	-	Аналитический метод	Mt = 0.10

2. Иные сведения об объекте недвижимости с кадастровым номером: 66:58:0104003:437 :

1.

3. Пояснения к сведениям об объекте недвижимости с кадастровым номером 66:58:0104003:437 :

1. -

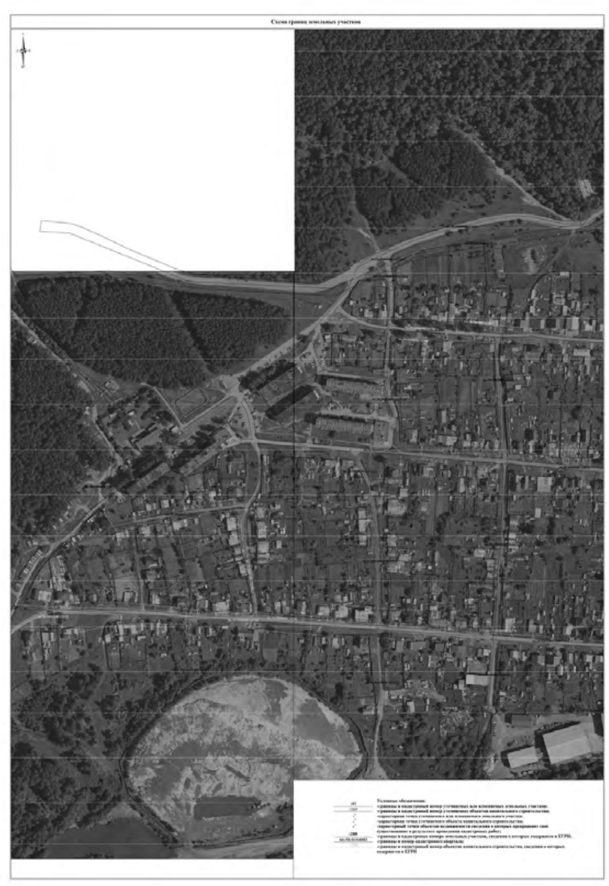

32	ГРН и дата внесения в ЕГРЮЛ записи, содержащей указанные сведения	2176658608707 07.04.2017
	Сведения о регистрации в качестве страхователя по обязательному пенсионному страхованию	
33	Регистрационный номер	075020000119
34	Дата регистрации в качестве страхователя	30.08.1991
35	Наименование территориального органа Пенсионного фонда Российской Федерации	Управление Пенсионного фонда Российской Федерации по г.Первоуральску Свердловской области
36	ГРН и дата внесения в ЕГРЮЛ записи, содержащей указанные сведения	2056601528344 16.11.2005
	Сведения о регистрации в качестве страхователя по обязательному социальному страхованию	
37	Регистрационный номер	660460020466041
38	Дата регистрации в качестве страхователя	24.10.2000
39	Наименование исполнительного органа Фонда социального страхования Российской Федерации	Филиал №4 Государственного учреждения - Свердловского регионального отделения Фонда социального страхования Российской Федерации
40	ГРН и дата внесения в ЕГРЮЛ записи, содержащей указанные сведения	2096625038442 23.07.2009
	Сведения о видах экономической деятельности по Общероссийскому классификатору видов экономической деятельности	
	Сведения об основном виде деятельности	
	(ОКВЭД ОК 029-2014 (КДЕС Ред. 2))	
41	Код и наименование вида деятельности	84.11.3 Деятельность органов местного самоуправления по управлению вопросами общего характера
42	ГРН и дата внесения в ЕГРЮЛ записи, содержащей указанные сведения	2069625001873 01.02.2006
	Сведения о правопредшественнике	
43	ОГРН	1036601480299
44	ИНН	6625022224
45	Полное наименование юридического лица	КОМИТЕТ ПО УПРАВЛЕНИЮ ИМУЩЕСТВОМ МУНИЦИПАЛЬНОГО ОБРАЗОВАНИЯ "ГОРОД ПЕРВОУРАЛЬСК"
46	ГРН и дата внесения в ЕГРЮЛ записи, содержащей указанные сведения	2036601480342 28.04.2003
	Сведения о записях, внесенных в Единый государственный реестр юридических лиц	
	1	
47	ГРН и дата внесения записи в ЕГРЮЛ	1036601476922 20.02.2003

Выписка из ЕГРЮЛ 28.08.2023 14:30 ОГРН 1036601476922 Страница 3 из 13

Сведения о зданиях, сооружениях, объектах незавершенного строительства, необходимые для исправления реестровых ошибок в сведениях об описании их местоположения

1. Сведения о характерных точках контура здание

вид объекта недвижимости (здание, сооружение, объект незавершенного строительства)

с кадастровым номером 66:58:0104006:494 :

Система координат МСК-66 Зона № 1

Обозначение характерных точек контура	Содержатся в Едином государственном реестре недвижимости: Координаты, м X	Y	Радиус, м R	Определены в ходе выполнения комплексных кадастровых работ: Координаты, м X	Y	Радиус, м R	Метод определения координат	Формулы, примененные для расчета средней квадратической погрешности определения координат характерных точек (Mt), м, с подставленными в такие формулы значениями и итоговые (вычисленные) значения Mt, м
1	2	3	4	5	6	7	8	9
183	-	-	-	400313.23	1491930.12	-	Аналитический метод	Mt = 0.10
184	-	-	-	400330.67	1491930.98	-	Аналитический метод	Mt = 0.10
185	-	-	-	400330.34	1491936.57	-	Аналитический метод	Mt = 0.10
186	-	-	-	400328.45	1491936.46	-	Аналитический метод	Mt = 0.10
187	-	-	-	400325.73	1491936.33	-	Аналитический метод	Mt = 0.10
188	-	-	-	400325.51	1491939.73	-	Аналитический метод	Mt = 0.10
189	-	-	-	400319.10	1491939.37	-	Аналитический метод	Mt = 0.10
190	-	-	-	400318.78	1491944.21	-	Аналитический метод	Mt = 0.10
191	-	-	-	400312.27	1491943.92	-	Аналитический метод	Mt = 0.10
183	-	-	-	400313.23	1491930.12	-	Аналитический метод	Mt = 0.10

2. Иные сведения об объекте недвижимости с кадастровым номером: 66:58:0104006:494 :

1.

3. Пояснения к сведениям об объекте недвижимости с кадастровым номером 66:58:0104006:494 :

1. -

ВЫПИСКА
из Единого государственного реестра юридических лиц

28.08.2023 № ЮЭ9965-23-119657719

дата формирования выписки

Настоящая выписка содержит сведения о юридическом лице

АДМИНИСТРАЦИЯ ГОРОДСКОГО ОКРУГА ПЕРВОУРАЛЬСК

полное наименование юридического лица

ОГРН 1 0 3 6 6 0 1 4 7 6 9 2 2

включенные в Единый государственный реестр юридических лиц по состоянию на

« 28 » августа 20 23 г.

число месяц прописью год

№ п/п	Наименование показателя	Значение показателя
1	2	3
	Наименование	
1	Полное наименование на русском языке	АДМИНИСТРАЦИЯ ГОРОДСКОГО ОКРУГА ПЕРВОУРАЛЬСК
2	ГРН и дата внесения в ЕГРЮЛ записи, содержащей указанные сведения	2069625000905 23.01.2006
	Место нахождения и адрес юридического лица	
3	Место нахождения юридического лица	СВЕРДЛОВСКАЯ ОБЛАСТЬ, Г. ПЕРВОУРАЛЬСК
4	ГРН и дата внесения в ЕГРЮЛ записи, содержащей указанные сведения	2069625000905 23.01.2006
5	Адрес юридического лица	623109, СВЕРДЛОВСКАЯ ОБЛАСТЬ, Г. ПЕРВОУРАЛЬСК, УЛ. ВАТУТИНА, Д.41
6	ГРН и дата внесения в ЕГРЮЛ записи, содержащей указанные сведения	2069625000905 23.01.2006
	Сведения о регистрации	
7	Способ образования	Создание юридического лица до 01.07.2002
8	ОГРН	1036601476922
9	Дата присвоения ОГРН	20.02.2003
	Сведения о регистрации юридического лица до 1 июля 2002 года	
10	Регистрационный номер, присвоенный до 1 июля 2002 года	2467 I-ПИ
11	Дата регистрации до 1 июля 2002 года	31.08.2001

Выписка из ЕГРЮЛ 28.08.2023 14:30 ОГРН 1036601476922 Страница 1 из 13

48	Причина внесения записи в ЕГРЮЛ	Внесение в Единый государственный реестр юридических лиц сведений о юридическом лице, зарегистрированном до 1 июля 2002 года
49	Наименование регистрирующего органа, которым запись внесена в ЕГРЮЛ	Межрайонная инспекция МНС России №10 по Свердловской области
	Сведения о статусе записи	
50	Статус записи	В запись внесены исправления в связи с технической ошибкой, допущенной регистрирующим органом
51	ГРН и дата записи, которой в данную запись внесены исправления в связи с технической ошибкой	2036601489681 24.11.2003
52	ГРН и дата записи, которой в данную запись внесены исправления в связи с технической ошибкой	2076625018292 21.02.2007
53	ГРН и дата записи, которой в данную запись внесены исправления в связи с технической ошибкой	2076625018303 21.02.2007
	2	
54	ГРН и дата внесения записи в ЕГРЮЛ	2036601480342 28.04.2003
55	Причина внесения записи в ЕГРЮЛ	Государственная регистрация изменений, внесенных в учредительный документ юридического лица, и внесение изменений в сведения о юридическом лице, содержащиеся в ЕГРЮЛ
56	Наименование регистрирующего органа, которым запись внесена в ЕГРЮЛ	Межрайонная инспекция МНС России №10 по Свердловской области
	Сведения о свидетельстве, подтверждающем факт внесения записи в ЕГРЮЛ	
57	Серия, номер и дата выдачи свидетельства	66 003397216 28.04.2003
	3	
58	ГРН и дата внесения записи в ЕГРЮЛ	2036601489681 24.11.2003
59	Причина внесения записи в ЕГРЮЛ	Внесение изменений в сведения о юридическом лице, содержащиеся в Едином государственном реестре юридических лиц, в связи с ошибками, допущенными заявителем в ранее представленном заявлении
60	Наименование регистрирующего органа, которым запись внесена в ЕГРЮЛ	Межрайонная инспекция МНС России №10 по Свердловской области
	Сведения о свидетельстве, подтверждающем факт внесения записи в ЕГРЮЛ	
61	Серия, номер и дача выдачи свидетельства	66 003036110 24.11.2003

Выписка из ЕГРЮЛ 28.08.2023 14:30 ОГРН 1036601476922 Страница 4 из 13

62	ГРН и дата записи, в которую данной записью внесены исправления	1036601476922 20.02.2003
	4	
63	ГРН и дата внесения записи в ЕГРЮЛ	2056601528344 16.11.2005
64	Причина внесения записи в ЕГРЮЛ	Представление сведений о регистрации юридического лица в качестве страхователя в территориальном органе Пенсионного фонда Российской Федерации
65	Наименование регистрирующего органа, которым запись внесена в ЕГРЮЛ	Межрайонная инспекция Федеральной налоговой службы №10 по Свердловской области
	5	
66	ГРН и дата внесения записи в ЕГРЮЛ	2056601531017 17.11.2005
67	Причина внесения записи в ЕГРЮЛ	Представление сведений об учете юридического лица в налоговом органе
68	Наименование регистрирующего органа, которым запись внесена в ЕГРЮЛ	Межрайонная инспекция Федеральной налоговой службы №10 по Свердловской области
	6	
69	ГРН и дата внесения записи в ЕГРЮЛ	2069625000905 23.01.2006
70	Причина внесения записи в ЕГРЮЛ	Государственная регистрация изменений, внесенных в учредительный документ юридического лица, и внесение изменений в сведения о юридическом лице, содержащиеся в ЕГРЮЛ
71	Наименование регистрирующего органа, которым запись внесена в ЕГРЮЛ	Межрайонная инспекция Федеральной налоговой службы №10 по Свердловской области
	Сведения о документах, представленных при внесении записи в ЕГРЮЛ	
72	Наименование документа	ЗАЯВЛЕНИЕ О ГОСУДАРСТВЕННОЙ РЕГИСТРАЦИИ ИЗМЕНЕНИЙ, ВНОСИМЫХ В УЧРЕДИТЕЛЬНЫЕ ДОКУМЕНТЫ ЮРИДИЧЕСКОГО ЛИЦА
73	Наименование документа	ПОЛОЖЕНИЕ ОБ ОРГАНИЗАЦИИ
74	Дата документа	29.12.2005
75	Наименование документа	ПОСТАНОВЛЕНИЕ
76	Номер документа	4132
77	Дата документа	29.12.2005
	Сведения о свидетельстве, подтверждающем факт внесения записи в ЕГРЮЛ	
78	Серия, номер и дата выдачи свидетельства	66 005503035 23.01.2006

	7	
79	ГРН и дата внесения записи в ЕГРЮЛ	2069625001873 01.02.2006
80	Причина внесения записи в ЕГРЮЛ	Изменение сведений о юридическом лице, содержащихся в Едином государственном реестре юридических лиц
81	Наименование регистрирующего органа, которым запись внесена в ЕГРЮЛ	Межрайонная инспекция Федеральной налоговой службы №10 по Свердловской области
	Сведения о документах, представленных при внесении записи в ЕГРЮЛ	
82	Наименование документа	ЗАЯВЛЕНИЕ О ВНЕСЕНИИ В ЕДИНЫЙ ГОСУДАРСТВЕННЫЙ РЕЕСТР ЮРИДИЧЕСКИХ ЛИЦ ИЗМЕНЕНИЙ В СВЕДЕНИЯ О ЮРИДИЧЕСКОМ ЛИЦЕ, НЕ СВЯЗАННЫХ С ВНЕСЕНИЕМ ИЗМЕНЕНИЙ В УЧРЕДИТЕЛЬНЫЕ ДОКУМЕНТЫ
83	Номер документа	116
84	Дата документа	26.01.2006
	Сведения о свидетельстве, подтверждающем факт внесения записи в ЕГРЮЛ	
85	Серия, номер и дата выдачи свидетельства	66 005503085 01.02.2006
	8	
86	ГРН и дата внесения записи в ЕГРЮЛ	2076625018292 21.02.2007
87	Причина внесения записи в ЕГРЮЛ	Внесение в Единый государственный реестр юридических лиц сведений о повторной выдаче свидетельства
88	Наименование регистрирующего органа, которым запись внесена в ЕГРЮЛ	Межрайонная инспекция Федеральной налоговой службы №10 по Свердловской области
	Сведения о свидетельстве, подтверждающем факт внесения записи в ЕГРЮЛ	
89	Серия, номер и дата выдачи свидетельства	66 005066022 20.02.2003
90	ГРН и дата записи, в которую данной записью внесены исправления	1036601476922 20.02.2003
	9	
91	ГРН и дата внесения записи в ЕГРЮЛ	2076625018303 21.02.2007
92	Причина внесения записи в ЕГРЮЛ	Внесение изменений в сведения о юридическом лице, содержащиеся в Едином государственном реестре юридических лиц, в связи ошибками, допущенными регистрирующим органом
93	Наименование регистрирующего органа, которым запись внесена в ЕГРЮЛ	Межрайонная инспекция Федеральной налоговой службы №10 по Свердловской области

94	ГРН и дата записи, в которую данной записью внесены исправления	1036601476922 20.02.2003
	10	
95	ГРН и дата внесения записи в ЕГРЮЛ	2086625010261 21.03.2008
96	Причина внесения записи в ЕГРЮЛ	Изменение сведений о юридическом лице, содержащихся в Едином государственном реестре юридических лиц
97	Наименование регистрирующего органа, которым запись внесена в ЕГРЮЛ	Межрайонная инспекция Федеральной налоговой службы №10 по Свердловской области
	Сведения о документах, представленных при внесении записи в ЕГРЮЛ	
98	Наименование документа	ЗАЯВЛЕНИЕ О ВНЕСЕНИИ В ЕДИНЫЙ ГОСУДАРСТВЕННЫЙ РЕЕСТР ЮРИДИЧЕСКИХ ЛИЦ ИЗМЕНЕНИЙ В СВЕДЕНИЯ О ЮРИДИЧЕСКОМ ЛИЦЕ, НЕ СВЯЗАННЫХ С ВНЕСЕНИЕМ ИЗМЕНЕНИЙ В УЧРЕДИТЕЛЬНЫЕ ДОКУМЕНТЫ
99	Номер документа	371
100	Дата документа	17.03.2008
101	Наименование документа	ПОСТАНОВЛЕНИЕ
102	Дата документа	14.03.2008
	Сведения о свидетельстве, подтверждающем факт внесения записи в ЕГРЮЛ	
103	Серия, номер и дата выдачи свидетельства	66 005605985 21.03.2008
	11	
104	ГРН и дата внесения записи в ЕГРЮЛ	2096625038442 23.07.2009
105	Причина внесения записи в ЕГРЮЛ	Представление сведений о регистрации юридического лица в качестве страхователя в исполнительном органе Фонда социального страхования Российской Федерации
106	Наименование регистрирующего органа, которым запись внесена в ЕГРЮЛ	Межрайонная инспекция Федеральной налоговой службы №10 по Свердловской области
	12	
107	ГРН и дата внесения записи в ЕГРЮЛ	2116625002261 26.01.2011
108	Причина внесения записи в ЕГРЮЛ	Изменение сведений о юридическом лице, содержащихся в Едином государственном реестре юридических лиц
109	Наименование регистрирующего органа, которым запись внесена в ЕГРЮЛ	Межрайонная инспекция Федеральной налоговой службы №10 по Свердловской области

	Сведения о документах, представленных при внесении записи в ЕГРЮЛ	
110	Наименование документа	ЗАЯВЛЕНИЕ О ВНЕСЕНИИ В ЕДИНЫЙ ГОСУДАРСТВЕННЫЙ РЕЕСТР ЮРИДИЧЕСКИХ ЛИЦ ИЗМЕНЕНИЙ В СВЕДЕНИЯ О ЮРИДИЧЕСКОМ ЛИЦЕ, НЕ СВЯЗАННЫХ С ВНЕСЕНИЕМ ИЗМЕНЕНИЙ В УЧРЕДИТЕЛЬНЫЕ ДОКУМЕНТЫ
111	Номер документа	58
112	Дата документа	19.01.2011
113	Наименование документа	ПОСТАНОВЛЕНИЕ
114	Дата документа	17.01.2011
115	Наименование документа	ПОСТАНОВЛЕНИЕ
116	Дата документа	14.01.2011
	Сведения о свидетельстве, подтверждающем факт внесения записи в ЕГРЮЛ	
117	Серия, номер и дата выдачи свидетельства	66 006121837 26.01.2011
	13	
118	ГРН и дата внесения записи в ЕГРЮЛ	2116625010434 30.03.2011
119	Причина внесения записи в ЕГРЮЛ	Изменение сведений о юридическом лице, содержащихся в Едином государственном реестре юридических лиц
120	Наименование регистрирующего органа, которым запись внесена в ЕГРЮЛ	Межрайонная инспекция Федеральной налоговой службы №10 по Свердловской области
	Сведения о документах, представленных при внесении записи в ЕГРЮЛ	
121	Наименование документа	ЗАЯВЛЕНИЕ О ВНЕСЕНИИ В ЕДИНЫЙ ГОСУДАРСТВЕННЫЙ РЕЕСТР ЮРИДИЧЕСКИХ ЛИЦ ИЗМЕНЕНИЙ В СВЕДЕНИЯ О ЮРИДИЧЕСКОМ ЛИЦЕ, НЕ СВЯЗАННЫХ С ВНЕСЕНИЕМ ИЗМЕНЕНИЙ В УЧРЕДИТЕЛЬНЫЕ ДОКУМЕНТЫ
122	Номер документа	407
123	Дата документа	23.03.2011
124	Наименование документа	ПОСТАНОВЛЕНИЕ
125	Дата документа	18.03.2011
126	Наименование документа	ПОСТАНОВЛЕНИЕ
127	Дата документа	17.03.2011

	Сведения о свидетельстве, подтверждающем факт внесения записи в ЕГРЮЛ	
128	Серия, номер и дата выдачи свидетельства	66 006549890 30.03.2011
	14	
129	ГРН и дата внесения записи в ЕГРЮЛ	2136684025663 18.03.2013
130	Причина внесения записи в ЕГРЮЛ	Представление сведений об учете юридического лица в налоговом органе
131	Наименование регистрирующего органа, которым запись внесена в ЕГРЮЛ	Межрайонная инспекция Федеральной налоговой службы №30 по Свердловской области
	15	
132	ГРН и дата внесения записи в ЕГРЮЛ	2136684079002 08.08.2013
133	Причина внесения записи в ЕГРЮЛ	Изменение сведений о юридическом лице, содержащихся в Едином государственном реестре юридических лиц
134	Наименование регистрирующего органа, которым запись внесена в ЕГРЮЛ	Межрайонная инспекция Федеральной налоговой службы №30 по Свердловской области
	Сведения о документах, представленных при внесении записи в ЕГРЮЛ	
135	Наименование документа	ЗАЯВЛЕНИЕ О ВНЕСЕНИИ В ЕДИНЫЙ ГОСУДАРСТВЕННЫЙ РЕЕСТР ЮРИДИЧЕСКИХ ЛИЦ ИЗМЕНЕНИЙ В СВЕДЕНИЯ О ЮРИДИЧЕСКОМ ЛИЦЕ, НЕ СВЯЗАННЫХ С ВНЕСЕНИЕМ ИЗМЕНЕНИЙ В УЧРЕДИТЕЛЬНЫЕ ДОКУМЕНТЫ
136	Номер документа	1639
137	Дата документа	01.08.2013
138	Наименование документа	РЕШЕНИЕ
139	Дата документа	25.07.2013
	16	
140	ГРН и дата внесения записи в ЕГРЮЛ	2136684097801 12.11.2013
141	Причина внесения записи в ЕГРЮЛ	Изменение сведений о юридическом лице, содержащихся в Едином государственном реестре юридических лиц
142	Наименование регистрирующего органа, которым запись внесена в ЕГРЮЛ	Межрайонная инспекция Федеральной налоговой службы №30 по Свердловской области

	Сведения о документах, представленных при внесении записи в ЕГРЮЛ	
143	Наименование документа	ЗАЯВЛЕНИЕ О ВНЕСЕНИИ В ЕДИНЫЙ ГОСУДАРСТВЕННЫЙ РЕЕСТР ЮРИДИЧЕСКИХ ЛИЦ ИЗМЕНЕНИЙ В СВЕДЕНИЯ О ЮРИДИЧЕСКОМ ЛИЦЕ, НЕ СВЯЗАННЫХ С ВНЕСЕНИЕМ ИЗМЕНЕНИЙ В УЧРЕДИТЕЛЬНЫЕ ДОКУМЕНТЫ
144	Номер документа	2286
145	Дата документа	05.11.2013
146	Наименование документа	РЕШЕНИЕ
147	Дата документа	31.10.2013
	17	
148	ГРН и дата внесения записи в ЕГРЮЛ	2176658608696 07.04.2017
149	Причина внесения записи в ЕГРЮЛ	Представление сведений об учете юридического лица в налоговом органе
150	Наименование регистрирующего органа, которым запись внесена в ЕГРЮЛ	Инспекция Федеральной налоговой службы по Верх-Исетскому району г.Екатеринбурга
	18	
151	ГРН и дата внесения записи в ЕГРЮЛ	2176658608707 07.04.2017
152	Причина внесения записи в ЕГРЮЛ	Представление сведений об учете юридического лица в налоговом органе
153	Наименование регистрирующего органа, которым запись внесена в ЕГРЮЛ	Инспекция Федеральной налоговой службы по Верх-Исетскому району г.Екатеринбурга
	19	
154	ГРН и дата внесения записи в ЕГРЮЛ	2176658633347 13.04.2017
155	Причина внесения записи в ЕГРЮЛ	Изменение сведений о юридическом лице, содержащихся в Едином государственном реестре юридических лиц
156	Наименование регистрирующего органа, которым запись внесена в ЕГРЮЛ	Инспекция Федеральной налоговой службы по Верх-Исетскому району г.Екатеринбурга
	Сведения о документах, представленных при внесении записи в ЕГРЮЛ	
157	Наименование документа	P14001 ЗАЯВЛЕНИЕ ОБ ИЗМ.СВЕДЕНИЙ, НЕ СВЯЗАННЫХ С ИЗМ. УЧРЕД.ДОКУМЕНТОВ (П.2.1)
158	Наименование документа	ПАСПОРТ КОПИЯ
	20	
159	ГРН и дата внесения записи в ЕГРЮЛ	7176658056062 14.11.2017
160	Причина внесения записи в ЕГРЮЛ	Изменение сведений о юридическом лице, содержащихся в Едином государственном реестре юридических лиц
161	Наименование регистрирующего органа, которым запись внесена в ЕГРЮЛ	Инспекция Федеральной налоговой службы по Верх-Исетскому району г.Екатеринбурга

	Сведения о документах, представленных при внесении записи в ЕГРЮЛ	
162	Наименование документа	P14001 ЗАЯВЛЕНИЕ ОБ ИЗМ.СВЕДЕНИЙ, НЕ СВЯЗАННЫХ С ИЗМ. УЧРЕД.ДОКУМЕНТОВ (П.2.1)
163	Дата документа	07.11.2017
164	Наименование документа	РЕШЕНИЕ
165	Наименование документа	ПАСПОРТ КОПИЯ
	21	
166	ГРН и дата внесения записи в ЕГРЮЛ	6186658075411 28.05.2018
167	Причина внесения записи в ЕГРЮЛ	Изменение сведений о юридическом лице, содержащихся в Едином государственном реестре юридических лиц
168	Наименование регистрирующего органа, которым запись внесена в ЕГРЮЛ	Инспекция Федеральной налоговой службы по Верх-Исетскому району г.Екатеринбурга
	Сведения о документах, представленных при внесении записи в ЕГРЮЛ	
169	Наименование документа	P14001 ЗАЯВЛЕНИЕ ОБ ИЗМ.СВЕДЕНИЙ, НЕ СВЯЗАННЫХ С ИЗМ. УЧРЕД.ДОКУМЕНТОВ (П.2.1)
170	Наименование документа	КОПИЯ ПАСПОРТА
	22	
171	ГРН и дата внесения записи в ЕГРЮЛ	6186658981206 08.11.2018
172	Причина внесения записи в ЕГРЮЛ	Изменение сведений о юридическом лице, содержащихся в Едином государственном реестре юридических лиц
173	Наименование регистрирующего органа, которым запись внесена в ЕГРЮЛ	Инспекция Федеральной налоговой службы по Верх-Исетскому району г.Екатеринбурга
	Сведения о документах, представленных при внесении записи в ЕГРЮЛ	
174	Наименование документа	P14001 ЗАЯВЛЕНИЕ ОБ ИЗМ.СВЕДЕНИЙ, НЕ СВЯЗАННЫХ С ИЗМ. УЧРЕД.ДОКУМЕНТОВ (П.2.1)
175	Дата документа	31.10.2018
176	Наименование документа	ПАСПОРТ (КОПИЯ)
177	Наименование документа	РЕШЕНИЕ №143 (КОПИЯ)
178	Наименование документа	РЕШЕНИЕ №144 (КОПИЯ)
	23	
179	ГРН и дата внесения записи в ЕГРЮЛ	2196658471711 01.04.2019

180	Причина внесения записи в ЕГРЮЛ	Государственная регистрация изменений, внесенных в учредительный документ юридического лица, и внесение изменений в сведения о юридическом лице, содержащиеся в ЕГРЮЛ
181	Наименование регистрирующего органа, которым запись внесена в ЕГРЮЛ	Инспекция Федеральной налоговой службы по Верх-Исетскому району г.Екатеринбурга
	Сведения о документах, представленных при внесении записи в ЕГРЮЛ	
182	Наименование документа	P13001 ЗАЯВЛЕНИЕ ОБ ИЗМЕНЕНИЯХ, ВНОСИМЫХ В УЧРЕД.ДОКУМЕНТЫ
183	Наименование документа	ПОСТАНОВЛЕНИЕ
184	Наименование документа	ПОСТАНОВЛЕНИЕ
185	Наименование документа	ПОЛОЖЕНИЕ ОБ ОРГАНИЗАЦИИ
	24	
186	ГРН и дата внесения записи в ЕГРЮЛ	2216601360589 25.11.2021
187	Причина внесения записи в ЕГРЮЛ	Представление сведений о выдаче или замене документов, удостоверяющих личность гражданина Российской Федерации на территории Российской Федерации
188	Наименование регистрирующего органа, которым запись внесена в ЕГРЮЛ	Инспекция Федеральной налоговой службы по Верх-Исетскому району г.Екатеринбурга
	25	
189	ГРН и дата внесения записи в ЕГРЮЛ	2226600940718 18.08.2022
190	Причина внесения записи в ЕГРЮЛ	Государственная регистрация изменений, внесенных в учредительный документ юридического лица, и внесение изменений в сведения о юридическом лице, содержащиеся в ЕГРЮЛ
191	Наименование регистрирующего органа, которым запись внесена в ЕГРЮЛ	Инспекция Федеральной налоговой службы по Верх-Исетскому району г.Екатеринбурга
	Сведения о документах, представленных при внесении записи в ЕГРЮЛ	
192	Наименование документа	P13014 Заявление об изменении учр.документа и/или иных сведений о ЮЛ
193	Наименование документа	УСТАВ ЮЛ В НОВОЙ РЕДАКЦИИ
194	Наименование документа	РЕШЕНИЕ О ВНЕСЕНИИ ИЗМЕНЕНИЙ В УЧРЕДИТЕЛЬНЫЙ ДОКУМЕНТ ЮЛ
195	Наименование документа	Иной докум. в соотв.с законодательством РФ

	26	
196	ГРН и дата внесения записи в ЕГРЮЛ	2226601425554 06.11.2022
197	Причина внесения записи в ЕГРЮЛ	Представление сведений о регистрации физического лица по месту жительства
198	Наименование регистрирующего органа, которым запись внесена в ЕГРЮЛ	Инспекция Федеральной налоговой службы по Верх-Исетскому району г.Екатеринбурга

Выписка сформирована с использованием сервиса «Предоставление сведений из ЕГРЮЛ/ЕГРИП», размещенного на официальном сайте ФНС России в сети Интернет по адресу: https://egrul.nalog.ru

АКТ
СОГЛАСОВАНИЯ МЕСТОПОЛОЖЕНИЯ ГРАНИЦ ЗЕМЕЛЬНЫХ УЧАСТКОВ ПРИ ВЫПОЛНЕНИИ КОМПЛЕКСНЫХ КАДАСТРОВЫХ РАБОТ

66:58:0104003
(номер кадастрового квартала (номера смежных кадастровых кварталов), являющегося (являющихся) территорией, на которой выполняются комплексные кадастровые работы)

Всего листов: 7 Лист: 1

№п/п	Обозначение характерной точки или части границы	Отметка о согласовании (согласовано/ спорное)	Кадастровые номера или обозначения смежных земельных участков	Сведения о лице, представившем возражения	Реквизиты вступившего в законную силу судебного акта
1	724-727	Согласовано	66:58:0104003:430		
		Согласовано	66:58:0104003:150		
2	771-769	Согласовано	66:58:0104003:2		
		Согласовано	66:58:0104003:161		
3	800-791	Согласовано	66:58:0104003:161		
		Согласовано	66:58:0104003:1		
4	804-801	Согласовано	66:58:0104003:1		
		Согласовано	66:58:0104003:125		
5	811-816	Согласовано	66:58:0104003:125		
		Согласовано	66:58:0104003:34		
6	820-817	Согласовано	66:58:0104003:34		
		Согласовано	66:58:0104003:121		
7	825-827	Согласовано	66:58:0104003:438		
		Согласовано	66:58:0104003:439		
8	603-605	Согласовано	66:58:0104003:153		
		Согласовано	66:58:0104003:154		
9	621-619	Согласовано	66:58:0104003:154		
		Согласовано	66:58:0104003:116		
10	636-638	Согласовано	66:58:0104003:116		
		Согласовано	66:58:0104003:262		
11	494-505	Согласовано	66:58:0104003:16		
		Согласовано	66:58:0104003:13		
12	498-503	Согласовано	66:58:0104003:13		
		Согласовано	66:58:0104003:12		
13	494-498	Согласовано	66:58:0104003:13		
		Согласовано	66:58:0104003:17		
14	545-544, 540-498	Согласовано	66:58:0104003:17		
		Согласовано	66:58:0104003:12		
15	544-540	Согласовано	66:58:0104003:17		
		Согласовано	66:58:0104003:15		
16	544-540	Согласовано	66:58:0104003:12		
		Согласовано	66:58:0104003:15		

Всего листов: 7 Лист: 2

17	580-582	Согласовано	66:58:0104003:17		
		Согласовано	66:58:0000000:14273		
18	736-686	Согласовано	66:58:0104003:50		
		Согласовано	66:58:0104003:53		
19	686-685	Согласовано	66:58:0104003:50		
		Согласовано	66:58:0104003:25		
20	685-690	Согласовано	66:58:0104003:50		
		Согласовано	66:58:0104003:11		
21	762-705	Согласовано	66:58:0104003:53		
		Согласовано	66:58:0104003:293		
22	705-674	Согласовано	66:58:0104003:53		
		Согласовано	66:58:0104003:55		
23	674-686	Согласовано	66:58:0104003:53		
		Согласовано	66:58:0104003:25		
24	775-756	Согласовано	66:58:0104003:293		
		Согласовано	66:58:0104003:51		
25	756-706	Согласовано	66:58:0104003:293		
		Согласовано	66:58:0104003:56		
26	706-705	Согласовано	66:58:0104003:293		
		Согласовано	66:58:0104003:55		
27	757-756	Согласовано	66:58:0104003:51		
		Согласовано	66:58:0104003:56		
28	715-708	Согласовано	66:58:0104003:56		
		Согласовано	66:58:0104003:36		
29	708-706	Согласовано	66:58:0104003:56		
		Согласовано	66:58:0104003:55		
30	713-708	Согласовано	66:58:0104003:36		
		Согласовано	66:58:0104003:55		
31	704-675	Согласовано	66:58:0104003:55		
		Согласовано	66:58:0104003:54		
32	675-674	Согласовано	66:58:0104003:55		
		Согласовано	66:58:0104003:25		
33	682-675	Согласовано	66:58:0104003:54		
		Согласовано	66:58:0104003:25		
34	628-633	Согласовано	66:58:0104003:25		
		Согласовано	66:58:0104003:52		
35	633-661	Согласовано	66:58:0104003:25		
		Согласовано	66:58:0104003:66		
36	661-685	Согласовано	66:58:0104003:25		
		Согласовано	66:58:0104003:11		
37	596-589	Согласовано	66:58:0104003:52		
		Согласовано	66:58:0104003:61		
38	589-633	Согласовано	66:58:0104003:52		
		Согласовано	66:58:0104003:66		
39	588-589	Согласовано	66:58:0104003:61		
		Согласовано	66:58:0104003:66		

Всего листов: 7 Лист: 3

40	666-661	Согласовано	66:58:0104003:66		
		Согласовано	66:58:0104003:11		
41	693-691	Согласовано	66:58:0104003:11		
		Согласовано	66:58:0104003:158		
42	525-524	Согласовано	66:58:0104003:155		
		Согласовано	66:58:0104003:145		
43	537-477	Согласовано	66:58:0104003:155		
		Согласовано	66:58:0104003:19		
44	465-481	Согласовано	66:58:0104003:145		
		Согласовано	66:58:0104003:156		
45	466-465	Согласовано	66:58:0104003:145		
		Согласовано	66:58:0104003:9		
46	526-466	Согласовано	66:58:0104003:145		
		Согласовано	66:58:0104003:44		
47	465-470	Согласовано	66:58:0104003:156		
		Согласовано	66:58:0104003:9		
48	478-480	Согласовано	66:58:0104003:156		
		Согласовано	66:58:0104003:19		
49	454-453	Согласовано	66:58:0104003:44		
		Согласовано	66:58:0104003:8		
50	453-466	Согласовано	66:58:0104003:44		
		Согласовано	66:58:0104003:9		
51	577-566	Согласовано	66:58:0104003:159		
		Согласовано	66:58:0104003:160		
52	566-565	Согласовано	66:58:0104003:159		
		Согласовано	66:58:0104003:58		
53	585-567	Согласовано	66:58:0104003:160		
		Согласовано	66:58:0104003:57		
54	567-566	Согласовано	66:58:0104003:160		
		Согласовано	66:58:0104003:58		
55	569-567	Согласовано	66:58:0104003:57		
		Согласовано	66:58:0104003:58		
56	550-552	Согласовано	66:58:0104003:58		
		Согласовано	66:58:0104003:120		
57	531-399	Согласовано	66:58:0104003:120		
		Согласовано	66:58:0104003:129		
58	399-398	Согласовано	66:58:0104003:120		
		Согласовано	66:58:0104003:23		
59	510-446	Согласовано	66:58:0104003:129		
		Согласовано	66:58:0104003:130		
60	446-400	Согласовано	66:58:0104003:129		
		Согласовано	66:58:0104003:35		
61	400-399	Согласовано	66:58:0104003:129		
		Согласовано	66:58:0104003:23		
62	507-449	Согласовано	66:58:0104003:130		
		Согласовано	66:58:0104003:131		

Всего листов: 7 Лист: 4

63	449-446	Согласовано	66:58:0104003:130		
		Согласовано	66:58:0104003:35		
64	473-451	Согласовано	66:58:0104003:131		
		Согласовано	66:58:0104003:32		
65	451-449	Согласовано	66:58:0104003:131		
		Согласовано	66:58:0104003:35		
66	463-422	Согласовано	66:58:0104003:32		
		Согласовано	66:58:0104003:429		
67	422-421	Согласовано	66:58:0104003:32		
		Согласовано	66:58:0104003:288		
68	421-451	Согласовано	66:58:0104003:32		
		Согласовано	66:58:0104003:35		
69	423-422	Согласовано	66:58:0104003:429		
		Согласовано	66:58:0104003:288		
70	426-421	Согласовано	66:58:0104003:288		
		Согласовано	66:58:0104003:35		
71	385-380	Согласовано	66:58:0104003:35		
		Согласовано	66:58:0104003:38		
72	380-400	Согласовано	66:58:0104003:35		
		Согласовано	66:58:0104003:23		
73	384-380	Согласовано	66:58:0104003:38		
		Согласовано	66:58:0104003:23		
74	361-359	Согласовано	66:58:0104003:23		
		Согласовано	66:58:0104003:60		
75	359-392	Согласовано	66:58:0104003:23		
		Согласовано	66:58:0104003:47		
76	392-396	Согласовано	66:58:0104003:23		
		Согласовано	66:58:0104003:45		
77	369-397	Согласовано	66:58:0104003:23		
		Согласовано	66:58:0104003:8		
78	306-302	Согласовано	66:58:0104003:60		
		Согласовано	66:58:0104003:59		
79	302-359	Согласовано	66:58:0104003:60		
		Согласовано	66:58:0104003:47		
80	301-302	Согласовано	66:58:0104003:59		
		Согласовано	66:58:0104003:47		
81	388-392	Согласовано	66:58:0104003:47		
		Согласовано	66:58:0104003:45		
82	420-396	Согласовано	66:58:0104003:45		
		Согласовано	66:58:0104003:8		
83	459-453	Согласовано	66:58:0104003:8		
		Согласовано	66:58:0104003:9		
84	341-342, 475-476	Согласовано	66:58:0104003:19		
		Согласовано	66:58:0000000:14273		
85	488-490	Согласовано	66:58:0000000:14273		
		Согласовано	66:58:0000000:149		

Всего листов: 7 Лист: 5

86	649-651, 746-754	Согласовано	66:58:0000000:14273		
		Согласовано	66:58:0000000:8087		
87	239-242	Согласовано	66:58:0104003:18		
		Согласовано	66:58:0104003:24		
88	211-210	Согласовано	66:58:0104003:22		
		Согласовано	66:58:0104003:86		
89	207-204	Согласовано	66:58:0104003:86		
		Согласовано	66:58:0104003:85		
90	164-161	Согласовано	66:58:0104003:85		
		Согласовано	66:58:0104003:126		
91	143-145	Согласовано	66:58:0104003:126		
		Согласовано	66:58:0104003:39		
92	101-106	Согласовано	66:58:0104003:39		
		Согласовано	66:58:0104003:42		
93	325-322	Согласовано	66:58:0104003:140		
		Согласовано	66:58:0104003:315		
94	322-321	Согласовано	66:58:0104003:140		
		Согласовано	66:58:0104003:308		
95	376-352	Согласовано	66:58:0104003:315		
		Согласовано	66:58:0104003:27		
96	352-322	Согласовано	66:58:0104003:315		
		Согласовано	66:58:0104003:308		
97	352-354	Согласовано	66:58:0104003:308		
		Согласовано	66:58:0104003:27		
98	407-404	Согласовано	66:58:0104003:27		
		Согласовано	66:58:0104003:87		
99	369-366	Согласовано	66:58:0104003:87		
		Согласовано	66:58:0104003:313		
100	351-348	Согласовано	66:58:0104003:313		
		Согласовано	66:58:0104003:90		
101	311-315	Согласовано	66:58:0104003:90		
		Согласовано	66:58:0104003:91		
102	287-262	Согласовано	66:58:0104003:91		
		Согласовано	66:58:0104003:92		
103	262-274	Согласовано	66:58:0104003:91		
		Согласовано	66:58:0104003:93		
104	270-262	Согласовано	66:58:0104003:92		
		Согласовано	66:58:0104003:93		
105	254-256	Согласовано	66:58:0104003:93		
		Согласовано	66:58:0104003:119		
106	219-222	Согласовано	66:58:0104003:119		
		Согласовано	66:58:0104003:29		
107	199-194	Согласовано	66:58:0104003:29		
		Согласовано	66:58:0104003:4		
108	194-221	Согласовано	66:58:0104003:29		
		Согласовано	66:58:0104003:143		

Всего листов: 7 Лист: 6

109	172-166	Согласовано	66:58:0104003:4		
		Согласовано	66:58:0104003:141		
110	166-194	Согласовано	66:58:0104003:4		
		Согласовано	66:58:0104003:143		
111	155-152	Согласовано	66:58:0104003:141		
		Согласовано	66:58:0104003:26		
112	152-166	Согласовано	66:58:0104003:141		
		Согласовано	66:58:0104003:143		
113	150-152	Согласовано	66:58:0104003:26		
		Согласовано	66:58:0104003:143		
114	229-224	Согласовано	66:58:0104003:143		
		Согласовано	66:58:0104003:46		
115	231-234	Согласовано	66:58:0104003:46		
		Согласовано	66:58:0104003:41		
116	260-257	Согласовано	66:58:0104003:41		
		Согласовано	66:58:0104003:113		
117	83-70	Согласовано	66:58:0104003:136		
		Согласовано	66:58:0104003:40		
118	70-68	Согласовано	66:58:0104003:136		
		Согласовано	66:58:0104003:258		
119	98-72	Согласовано	66:58:0104003:40		
		Согласовано	66:58:0104003:135		
120	72-71	Согласовано	66:58:0104003:40		
		Согласовано	66:58:0104003:137		
121	71-70	Согласовано	66:58:0104003:40		
		Согласовано	66:58:0104003:258		
122	123-126	Согласовано	66:58:0104003:135		
		Согласовано	66:58:0104003:7		
123	126-72	Согласовано	66:58:0104003:135		
		Согласовано	66:58:0104003:134		
124	141-126	Согласовано	66:58:0104003:7		
		Согласовано	66:58:0104003:134		
125	130-88	Согласовано	66:58:0104003:134		
		Согласовано	66:58:0104003:10		
126	88-79	Согласовано	66:58:0104003:134		
		Согласовано	66:58:0104003:128		
127	79-72	Согласовано	66:58:0104003:134		
		Согласовано	66:58:0104003:137		
128	132-94	Согласовано	66:58:0104003:10		
		Согласовано	66:58:0104003:127		
129	94-84	Согласовано	66:58:0104003:10		
		Согласовано	66:58:0104003:30		
130	84-88	Согласовано	66:58:0104003:10		
		Согласовано	66:58:0104003:128		
131	114-92	Согласовано	66:58:0104003:127		
		Согласовано	66:58:0104003:28		

Всего листов: 7 Лист: 7

132	92-94	Согласовано	66:58:0104003:127		
		Согласовано	66:58:0104003:30		
133	89-92	Согласовано	66:58:0104003:28		
		Согласовано	66:58:0104003:30		
134	87-94	Согласовано	66:58:0104003:30		
		Согласовано	66:58:0104003:128		
135	76-79	Согласовано	66:58:0104003:128		
		Согласовано	66:58:0104003:137		
136	40-39	Согласовано	66:58:0104003:137		
		Согласовано	66:58:0104003:257		
137	63-60	Согласовано	66:58:0104003:137		
		Согласовано	66:58:0104003:259		
138	60-71	Согласовано	66:58:0104003:137		
		Согласовано	66:58:0104003:258		
139	59-60	Согласовано	66:58:0104003:259		
		Согласовано	66:58:0104003:258		
140	37-24	Согласовано	66:58:0104003:84		
		Согласовано	66:58:0104003:435		
141	31-28	Согласовано	66:58:0104003:435		
		Согласовано	66:58:0104003:436		
142	28-24	Согласовано	66:58:0104003:435		
		Согласовано	66:58:0104003:31		
143	30-28	Согласовано	66:58:0104003:436		
		Согласовано	66:58:0104003:31		
144	18-21	Согласовано	66:58:0104003:31		
		Согласовано	66:58:0104003:118		
145	15-12	Согласовано	66:58:0104003:118		
		Согласовано	66:58:0104003:148		
146	9-3	Согласовано	66:58:0104003:148		
		Согласовано	66:58:0104003:21		

Председатель согласительной комиссии _____ _____
М.п. Подпись Фамилия, Инициалы

КАРТА-ПЛАН ТЕРРИТОРИИ

Пояснительная записка

1. Сведения о территории выполнения комплексных кадастровых работ: 66:58:0104004

(наименование субъекта Российской Федерации, муниципального образования, населенного пункта, уникальные учетные номера кадастровых кварталов, иные сведения, позволяющие определить местоположение территории, на которой выполняются комплексные кадастровые работы, например, наименование садоводческого или огороднического некоммерческого товарищества, гаражного кооператива, элемента планировочной структуры)

2. Основания выполнения комплексных кадастровых работ:

Наименование, дата и номер документа, на основании которого выполняются комплексные кадастровые работы: "20" июня 2023 г. , 47-279, Муниципальный контракт

3. Дата подготовки карты-плана территории: "30" сентября 2023 г.

4. Сведения о заказчике(ах) комплексных кадастровых работ:

В отношении юридического лица, органа местного самоуправления муниципального района, муниципального округа или городского округа либо уполномоченного исполнительного органа государственной власти субъекта Российской Федерации:
полное или сокращенное (в случае, если имеется) наименование: Администрация городского округа Первоуральск
основной государственный регистрационный номер: 1036601476922
идентификационный номер налогоплательщика: 6625004730

В отношении физического лица или представителя физических или юридических лиц:
фамилия, имя, отчество (последнее - при наличии): -
страховой номер индивидуального лицевого счета в системе обязательного пенсионного страхования Российской Федерации (СНИЛС): -
Наименование и реквизиты документа, подтверждающие полномочия представителя заказчика(ов) комплексных кадастровых работ: -
Адрес электронной почты (для направления уведомления о результатах внесения сведений в Единый государственный реестр недвижимости): -

5. Сведения об исполнителе комплексных кадастровых работ:

Полное или сокращенное (в случае, если имеется) наименование и адрес юридического лица, с которым заключен государственный или муниципальный контракт либо договор подряда на выполнение комплексных кадастровых работ: ООО "ТРИДГЕОНН"

Фамилия, имя, отчество кадастрового инженера (последнее - при наличии): Некрасова Дарья Вячеславовна и основной государственный регистрационный номер кадастрового инженера индивидуального предпринимателя (ОГРНИП): -

Страховой номер индивидуального лицевого счета в системе обязательного пенсионного страхования Российской Федерации (СНИЛС) кадастрового инженера: 128-431-365 49

Уникальный реестровый номер кадастрового инженера в реестре саморегулируемой организации кадастровых инженеров и дата внесения сведений о физическом лице в такой реестр: 0501, 2016-06-28

Полное или (в случае, если имеется) сокращенное наименование саморегулируемой организации кадастровых инженеров, членом которой является кадастровый инженер: А СРО "ПрофЦКИ"

Контактный телефон: +79030564959

Почтовый адрес и адрес электронной почты, по которым осуществляется связь с кадастровым инженером: Нижний Новгород, пр-кт Гагарина, д.29, офис 419 dar.diomina2015@yandex.ru

6. Перечень документов, использованных при подготовке карты-плана территории

№ п/п	Реквизиты документа				
	Вид	Дата	Номер	Наименование	Иные сведения
1	2	3	4	5	6
1.	Документы градостроительного зонирования (Правила землепользования и застройки)	28.07.2016	489	Правила землепользования и застройки территории городского округа Первоуральск Свердловской области	-

7. Пояснения к карте-плану территории

1. При проведении комплексных кадастровых работ на территории кадастрового квартала 66:58:0104004 исправлены реестровые ошибки в местоположении границ и площади 121 земельных участков. Границы земельных участков установлены с учетом фактически используемой площади, границ смежных земельных участков и в соответствии с требованиями земельного законодательства. Если оставить границы земельных участков без изменений, то произойдет наложение на соседние земельные участки, а также на земли общего пользования (дороги, улицы, проезды). Местоположение границ земельных участков уточнено исходя из границ, существующих на местности более 15 лет с использованием искусственных ограждений, позволяющих определить местоположение границ земельных участков. Границы земельных участков установлены согласно фактическому местоположению на местности. При проведении комплексных кадастровых работ на территории кадастрового квартала 66:58:0104004 уточнены сведения о местоположении границ 94 объектов капитального строительства. При проведении комплексных кадастровых работ на территории кадастрового квартала 66:58:0104004 исправлены реестровые ошибки в местоположении границ 16 объектов капитального строительства. Сведения ЕГРН об объектах недвижимости с кадастровыми номерами 66:58:0104004:394, 66:58:0104004:399, 66:58:0104004:402, 66:58:0104004:412, 66:58:0104004:413, 66:58:0104004:414, 66:58:0104004:415, 66:58:0104004:418, 66:58:0104004:419, 66:58:0104004:420, 66:58:0104004:421, 66:58:0104004:422, 66:58:0104004:423, 66:58:0104004:743 остаются без изменений. Объекты недвижимости с кадастровыми номерами 66:58:0104004:246, 66:58:0104004:247 фактически расположены в кадастровом квартале 66:58:0101004. Объекты недвижимости с кадастровыми номерами 66:58:0104004:240, 66:58:0104004:241, 66:58:0104004:242, 66:58:0104004:243, 66:58:0104004:252 фактически расположены в кадастровом квартале 66:58:0101005. Объекты недвижимости с кадастровыми номерами 66:58:0104004:233, 66:58:0104004:234, 66:58:0104004:244, 66:58:0104004:249, 66:58:0104004:250 фактически расположены в кадастровом квартале 66:58:0104006. Объект недвижимости с кадастровым номером 66:58:0104004:229 фактически расположен в кадастровом квартале 66:58:1001002. Объект капитального строительства с кадастровым номером 66:58:0104004:181 является дублем объекта капитального строительства с кадастровым номером 66:58:0117002:421. Объект капитального строительства с кадастровым номером 66:58:0104004:204 является дублем объекта капитального строительства с кадастровым номером 66:58:0104004:232. Объект капитального строительства с кадастровым номером 66:58:0104004:207 является дублем объекта капитального строительства с кадастровым номером 66:58:0104003:193. Объект капитального строительства с кадастровым номером 66:58:0104004:210 является дублем объекта капитального строительства с кадастровым номером 66:58:0104004:231. Объект капитального строительства с кадастровым номером 66:58:0104004:222 является дублем объекта капитального строительства с кадастровым номером 66:58:0104004:365. Объект капитального строительства с кадастровым номером 66:58:0104004:236 является дублем объекта капитального строительства с кадастровым номером 66:58:0104004:232. Объект капитального строительства с кадастровым номером 66:58:0104004:237 является дублем объекта капитального строительства с кадастровым номером 66:58:0104004:360. Объект капитального строительства с кадастровым номером 66:58:0104004:255 является дублем объекта капитального строительства с кадастровым номером 66:58:0104004:360. Объекты капитального строительства с кадастровыми номерами 66:58:0104004:226, 66:58:0104004:248 невозможно идентифицировать на местности.

Сведения об уточняемых земельных участках, необходимые для исправления реестровых ошибок в сведениях о местоположении их границ

1. Сведения о характерных точках границ уточняемого земельного участка с кадастровым номером 66:58:0104004:9 :

Система координат МСК-66 — Зона № 1

Обозначение характерных точек границ	Координаты, м: содержатся в Едином государственном реестре недвижимости X	Y	определены в результате выполнения комплексных кадастровых работ X	Y	Метод определения координат	Формулы, примененные для расчета средней квадратической погрешности определения координат характерных точек границ (Mt), с подставленными в такие формулы значениями и итоговые (вычисленные) значения Mt, м	Описание закрепления точки
1	2	3	4	5	6	7	8
822	-	-	400970.99	1492448.77	Аналитический метод	Mt = 0.10	-
823	-	-	400958.45	1492440.13	Аналитический метод	Mt = 0.10	-
741	-	-	400940.22	1492428.60	Аналитический метод	Mt = 0.10	-
744	-	-	400929.07	1492421.75	Аналитический метод	Mt = 0.10	-
712	-	-	400918.70	1492436.06	Аналитический метод	Mt = 0.10	-
711	-	-	400912.89	1492443.79	Аналитический метод	Mt = 0.10	-
817	-	-	400937.19	1492462.54	Аналитический метод	Mt = 0.10	-
818	-	-	400945.24	1492469.15	Аналитический метод	Mt = 0.10	-
814	-	-	400953.49	1492474.61	Аналитический метод	Mt = 0.10	-
824	-	-	400957.36	1492468.89	Аналитический метод	Mt = 0.10	-
825	-	-	400963.52	1492459.80	Аналитический метод	Mt = 0.10	-
822	-	-	400970.99	1492448.77	Аналитический метод	Mt = 0.10	-

2. Сведения о частях границ уточняемого земельного участка с кадастровым номером 66:58:0104004:9 :

Обозначение части границ: от т.	до т.	Горизонтальное проложение (S), м	Описание прохождения части границ	Сведения о согласовании местоположения границ (согласовано/спорное)
1	2	3	4	5
822	823	15.23	-	-
823	741	21.57	-	-
741	744	13.09	-	-
744	712	17.67	-	-
712	711	9.67	-	-
711	817	30.69	-	-
817	818	10.42	-	-
818	814	9.89	-	-
814	824	6.91	-	-

2. Сведения о частях границ уточняемого земельного участка с кадастровым номером 66:58:0104004:9 :

Обозначение части границ: от т.	до т.	Горизонтальное проложение (S), м	Описание прохождения части границ	Сведения о согласовании местоположения границ (согласовано/спорное)
824	825	10.98	-	-
825	822	13.32	-	-

3. Сведения о характеристиках уточняемого земельного участка с кадастровым номером 66:58:0104004:9 :

№ п/п	Наименование характеристики	Значение характеристики
1	2	3
1.	Адрес земельного участка	-
1.1.	Сведения о местоположении земельного участка (при отсутствии адреса) в структурированном в соответствии с федеральной информационной адресной системой виде	Российская Федерация, 623116, Свердловская область, город Первоуральск, улица Ордженикидзе, дом 83
1.2.	Дополнительные сведения о местоположении земельного участка	Свердловская область, г. Первоуральск, ул. Ордженикидзе, д. 83
2.	Площадь земельного участка ± величина погрешности определения (вычисления) площади (P ± ΔP), м2	1498 ± 14
3.	Формула, примененная для расчета предельной допустимой погрешности определения площади земельного участка, с подставленными значениями и итоговые (вычисленные) значения (ΔP), м2	ΔP = 3.5*Mt*√P = 3.5*0.1*√1498 = 14
4.	Площадь земельного участка согласно сведениям Единого государственного реестра недвижимости (Ркад), м2	1503
5.	Оценка расхождения P и Ркад (P - Ркад), м2	5
6.	Предельные минимальный и максимальный размеры земельного участка (Рмин и Рмакс), м2	600 1500
7.	Кадастровый номер или иной государственный учетный номер (инвентарный) объекта недвижимости, расположенного на земельном участке	66:58:0104001:377
8.	Вид (виды) разрешенного использования	для индивидуального жилищного строительства
8.1.	Дополнительные сведения об использовании земельного участка	-
9.	Сведения о земельных участках (землях общего пользования, территории общего пользования), посредством которых обеспечивается доступ	Земли общего пользования
10.	Иные сведения	-

4. Пояснения к сведениям об уточняемом земельном участке с кадастровым номером 66:58:0104004:9 :

1.	-

Сведения об уточняемых земельных участках, необходимые для исправления реестровых ошибок в сведениях о местоположении их границ

1. Сведения о характерных точках границ уточняемого земельного участка с кадастровым номером 66:58:0104004:19 :

Система координат МСК-66 — Зона № 1

Обозначение характерных точек границ	Координаты, м: содержатся в Едином государственном реестре недвижимости X	Y	определены в результате выполнения комплексных кадастровых работ X	Y	Метод определения координат	Формулы, примененные для расчета средней квадратической погрешности определения координат характерных точек границ (Mt), с подставленными в такие формулы значениями и итоговые (вычисленные) значения Mt, м	Описание закрепления точки
1	2	3	4	5	6	7	8
814	-	-	400953.49	1492474.61	Аналитический метод	Mt = 0.10	-
815	-	-	400949.07	1492481.38	Аналитический метод	Mt = 0.10	-
816	-	-	400945.53	1492486.80	Аналитический метод	Mt = 0.10	-
810	-	-	400941.30	1492493.29	Аналитический метод	Mt = 0.10	-
811	-	-	400929.49	1492486.92	Аналитический метод	Mt = 0.10	-
812	-	-	400930.73	1492484.97	Аналитический метод	Mt = 0.10	-
813	-	-	400914.51	1492472.60	Аналитический метод	Mt = 0.10	-
725	-	-	400896.79	1492459.75	Аналитический метод	Mt = 0.10	-
726	-	-	400902.70	1492450.80	Аналитический метод	Mt = 0.10	-
727	-	-	400897.06	1492446.38	Аналитический метод	Mt = 0.10	-
709	-	-	400897.85	1492444.35	Аналитический метод	Mt = 0.10	-
710	-	-	400903.90	1492436.95	Аналитический метод	Mt = 0.10	-
711	-	-	400912.89	1492443.79	Аналитический метод	Mt = 0.10	-
817	-	-	400937.19	1492462.54	Аналитический метод	Mt = 0.10	-
818	-	-	400945.24	1492469.15	Аналитический метод	Mt = 0.10	-
814	-	-	400953.49	1492474.61	Аналитический метод	Mt = 0.10	-

2. Сведения о частях границ уточняемого земельного участка с кадастровым номером 66:58:0104004:26 :

Обозначение части границ: от т.	до т.	Горизонтальное проложение (S), м	Описание прохождения части границ	Сведения о согласовании местоположения границ (согласовано/спорное)
1	2	3	4	5
814	815	8.09	-	-
815	816	6.47	-	-
816	810	7.75	-	-

3. Сведения о характеристиках уточняемого земельного участка с кадастровым номером 66:58:0104004:19 :

№ п/п	Наименование характеристики	Значение характеристики
1	2	3
1.	Адрес земельного участка	-
1.1.	Сведения о местоположении земельного участка (при отсутствии адреса) в структурированном в соответствии с федеральной информационной адресной системой виде	Российская Федерация, 623116, Свердловская область, город Первоуральск, улица Ордженикидзе, дом 85
1.2.	Дополнительные сведения о местоположении земельного участка	Свердловская область, г. Первоуральск, ул. Ордженикидзе, д. 85
2.	Площадь земельного участка ± величина погрешности определения (вычисления) площади (P ± ΔP), м2	957 ± 11
3.	Формула, примененная для расчета предельной допустимой погрешности определения площади земельного участка, с подставленными значениями и итоговые (вычисленные) значения (ΔP), м2	ΔP = 3.5*Mt*√P = 3.5*0.1*√957 = 11
4.	Площадь земельного участка согласно сведениям Единого государственного реестра недвижимости (Ркад), м2	961
5.	Оценка расхождения P и Ркад (P - Ркад), м2	4
6.	Предельные минимальный и максимальный размеры земельного участка (Рмин и Рмакс), м2	600 1500
7.	Кадастровый номер или иной государственный учетный номер (инвентарный) объекта недвижимости, расположенного на земельном участке	66:58:0104001:379
8.	Вид (виды) разрешенного использования	для индивидуального жилищного строительства
8.1.	Дополнительные сведения об использовании земельного участка	-
9.	Сведения о земельных участках (землях общего пользования, территории общего пользования), посредством которых обеспечивается доступ	Земли общего пользования
10.	Иные сведения	-

4. Пояснения к сведениям об уточняемом земельном участке с кадастровым номером 66:58:0104004:19 :

1.	-

4. Пояснения к сведениям об уточняемом земельном участке с кадастровым номером 66:58:0104004:26 :

1.	-

Сведения об уточняемых земельных участках, необходимые для исправления реестровых ошибок в сведениях о местоположении их границ

1. Сведения о характерных точках границ уточняемого земельного участка с кадастровым номером 66:58:0104004:26 :

Система координат МСК-66 — Зона № 1

Обозначение характерных точек границ	Координаты, м: содержатся в Едином государственном реестре недвижимости X	Y	определены в результате выполнения комплексных кадастровых работ X	Y	Метод определения координат	Формулы, примененные для расчета средней квадратической погрешности определения координат характерных точек границ (Mt), с подставленными в такие формулы значениями и итоговые (вычисленные) значения Mt, м	Описание закрепления точки
1	2	3	4	5	6	7	8
745	-	-	400888.22	1492465.69	Аналитический метод	Mt = 0.10	-
746	-	-	400886.75	1492468.74	Аналитический метод	Mt = 0.10	-
802	-	-	400902.33	1492481.82	Аналитический метод	Mt = 0.10	-
803	-	-	400915.24	1492491.96	Аналитический метод	Mt = 0.10	-
804	-	-	400920.57	1492495.46	Аналитический метод	Mt = 0.10	-
805	-	-	400926.60	1492500.11	Аналитический метод	Mt = 0.10	-
806	-	-	400925.42	1492501.53	Аналитический метод	Mt = 0.10	-
807	-	-	400932.68	1492506.49	Аналитический метод	Mt = 0.10	-
808	-	-	400933.77	1492504.82	Аналитический метод	Mt = 0.10	-
809	-	-	400937.31	1492499.39	Аналитический метод	Mt = 0.10	-
810	-	-	400941.30	1492493.29	Аналитический метод	Mt = 0.10	-
811	-	-	400929.49	1492486.92	Аналитический метод	Mt = 0.10	-
812	-	-	400930.73	1492484.97	Аналитический метод	Mt = 0.10	-
813	-	-	400914.51	1492472.60	Аналитический метод	Mt = 0.10	-
725	-	-	400896.79	1492459.75	Аналитический метод	Mt = 0.10	-
724	-	-	400880.25	1492454.58	Аналитический метод	Mt = 0.10	-
723	-	-	400884.18	1492449.72	Аналитический метод	Mt = 0.10	-
722	-	-	400877.70	1492456.78	Аналитический метод	Mt = 0.10	-
745	-	-	400888.22	1492465.69	Аналитический метод	Mt = 0.10	-

2. Сведения о частях границ уточняемого земельного участка с кадастровым номером 66:58:0104004:26 :

Обозначение части границ: от т.	до т.	Горизонтальное проложение (S), м	Описание прохождения части границ	Сведения о согласовании местоположения границ (согласовано/спорное)
1	2	3	4	5
810	811	13.42	-	-
811	812	2.31	-	-
812	813	20.40	-	-
813	725	21.89	-	-
725	726	10.73	-	-
726	727	7.17	-	-
727	709	2.18	-	-
709	710	9.56	-	-
710	711	11.30	-	-
711	817	30.69	-	-
817	818	10.42	-	-
818	814	9.89	-	-

3. Сведения о характеристиках уточняемого земельного участка с кадастровым номером 66:58:0104004:26 :

№ п/п	Наименование характеристики	Значение характеристики
1	2	3
1.	Адрес земельного участка	-
1.1.	Сведения о местоположении земельного участка (при отсутствии адреса) в структурированном в соответствии с федеральной информационной адресной системой виде	Российская Федерация, 623116, Свердловская область, город Первоуральск, улица Ордженикидзе, дом 81
1.2.	Дополнительные сведения о местоположении земельного участка	Свердловская область, г. Первоуральск, ул. Ордженикидзе, д. 81
2.	Площадь земельного участка ± величина погрешности определения (вычисления) площади (P ± ΔP), м2	1319 ± 13
3.	Формула, примененная для расчета предельной допустимой погрешности определения площади земельного участка, с подставленными значениями и итоговые (вычисленные) значения (ΔP), м2	ΔP = 3.5*Mt*√P = 3.5*0.1*√1319 = 13
4.	Площадь земельного участка согласно сведениям Единого государственного реестра недвижимости (Ркад), м2	1306
5.	Оценка расхождения P и Ркад (P - Ркад), м2	13
6.	Предельные минимальный и максимальный размеры земельного участка (Рмин и Рмакс), м2	600 1500
7.	Кадастровый номер или иной государственный учетный номер (инвентарный) объекта недвижимости, расположенного на земельном участке	66:58:0104001:373
8.	Вид (виды) разрешенного использования	для индивидуального жилищного строительства
8.1.	Дополнительные сведения об использовании земельного участка	-
9.	Сведения о земельных участках (землях общего пользования, территории общего пользования), посредством которых обеспечивается доступ	Земли общего пользования
10.	Иные сведения	-

Сведения об уточняемых земельных участках, необходимые для исправления реестровых ошибок в сведениях о местоположении их границ

1. Сведения о характерных точках границ уточняемого земельного участка с кадастровым номером 66:58:0104004:30 :

Система координат МСК-66 — Зона № 1

Обозначение характерных точек границ	Координаты, м: содержатся в Едином государственном реестре недвижимости X	Y	определены в результате выполнения комплексных кадастровых работ X	Y	Метод определения координат	Формулы, примененные для расчета средней квадратической погрешности определения координат характерных точек границ (Mt), с подставленными в такие формулы значениями и итоговые (вычисленные) значения Mt, м	Описание закрепления точки
1	2	3	4	5	6	7	8
728	-	-	400942.52	1492424.31	Аналитический метод	Mt = 0.10	-
740	-	-	400953.84	1492406.02	Аналитический метод	Mt = 0.10	-
792	-	-	40097.102	1492417.81	Аналитический метод	Mt = 0.10	-
791	-	-	400984.72	1492426.71	Аналитический метод	Mt = 0.10	-
820	-	-	400980.01	1492434.00	Аналитический метод	Mt = 0.10	-
821	-	-	400976.52	1492439.53	Аналитический метод	Mt = 0.10	-
822	-	-	400970.99	1492448.77	Аналитический метод	Mt = 0.10	-
823	-	-	400958.45	1492440.13	Аналитический метод	Mt = 0.10	-
741	-	-	400940.22	1492428.60	Аналитический метод	Mt = 0.10	-
728	-	-	400942.52	1492424.31	Аналитический метод	Mt = 0.10	-

2. Сведения о частях границ уточняемого земельного участка с кадастровым номером 66:58:0104004:19 :

Обозначение части границ: от т.	до т.	Горизонтальное проложение (S), м	Описание прохождения части границ	Сведения о согласовании местоположения границ (согласовано/спорное)
1	2	3	4	5
728	740	21.51	-	-
740	792	20.84	-	-
792	791	16.34	-	-
791	820	8.68	-	-
820	821	6.54	-	-
821	822	10.77	-	-
822	823	15.23	-	-
823	741	21.57	-	-
741	728	4.87	-	-

2. Сведения о частях границ уточняемого земельного участка с кадастровым номером 66:58:0104004:30 :

Обозначение части границ: от т.	до т.	Горизонтальное проложение (S), м	Описание прохождения части границ	Сведения о согласовании местоположения границ (согласовано/спорное)
1	2	3	4	5
745	746	3.39	-	-
746	802	20.34	-	-
802	803	16.42	-	-
803	804	6.38	-	-
804	805	7.61	-	-
805	806	1.85	-	-
806	807	8.79	-	-
807	808	1.99	-	-
808	809	6.48	-	-
809	810	7.29	-	-
810	811	13.42	-	-
811	812	2.31	-	-
812	813	20.40	-	-
813	725	21.89	-	-
725	724	8.34	-	-
724	723	7.78	-	-
723	722	9.58	-	-
722	745	13.79	-	-

3. Сведения о характеристиках уточняемого земельного участка с кадастровым номером 66:58:0104004:30 :

№ п/п	Наименование характеристики	Значение характеристики
1	2	3
1.	Адрес земельного участка	-
1.1.	Сведения о местоположении земельного участка (при отсутствии адреса) в структурированном в соответствии с федеральной информационной адресной системой виде	Российская Федерация, 623116, Свердловская область, город Первоуральск, улица Ордженикидзе, дом 81А
1.2.	Дополнительные сведения о местоположении земельного участка	Свердловская область, г. Первоуральск, ул. Ордженикидзе, д. 81А
2.	Площадь земельного участка ± величина погрешности определения (вычисления) площади (P ± ΔP), м2	983 ± 11
3.	Формула, примененная для расчета предельной допустимой погрешности определения площади земельного участка, с подставленными значениями и итоговые (вычисленные) значения (ΔP), м2	ΔP = 3.5*Mt*√P = 3.5*0.1*√983 = 11
4.	Площадь земельного участка согласно сведениям Единого государственного реестра недвижимости (Ркад), м2	973
5.	Оценка расхождения P и Ркад (P - Ркад), м2	10
6.	Предельные минимальный и максимальный размеры земельного участка (Рмин и Рмакс), м2	600 1500
7.	Кадастровый номер или иной государственный учетный номер (инвентарный) объекта недвижимости, расположенного на земельном участке	66:58:0104001:374

3. Сведения о характеристиках уточняемого земельного участка с кадастровым номером 66:58:0104004:30 :

№ п/п	Наименование характеристики	Значение характеристики
1	2	3
8.	Вид (виды) разрешенного использования	для индивидуального жилищного строительства
8.1.	Дополнительные сведения об использовании земельного участка	-
9.	Сведения о земельных участках (землях общего пользования, территории общего пользования), посредством которых обеспечивается доступ	Земли общего пользования
10.	Иные сведения	-

4. Пояснения к сведениям об уточняемом земельном участке с кадастровым номером 66:58:0104004:30 :

1.	-

Сведения об уточняемых земельных участках, необходимые для исправления реестровых ошибок в сведениях о местоположении их границ

1. Сведения о характерных точках границ уточняемого земельного участка с кадастровым номером 66:58:0104004:33 :

Система координат МСК-66 — Зона № 1

Обозначение характерных точек границ	Координаты, м: содержатся в Едином государственном реестре недвижимости X	Y	определены в результате выполнения комплексных кадастровых работ X	Y	Метод определения координат	Формулы, примененные для расчета средней квадратической погрешности определения координат характерных точек границ (Mt), с подставленными в такие формулы значениями и итоговые (вычисленные) значения Mt, м	Описание закрепления точки
1	2	3	4	5	6	7	8
833	-	-	400905.19	1492544.41	Аналитический метод	Mt = 0.10	-
834	-	-	400890.24	1492565.56	Аналитический метод	Mt = 0.10	-
793	-	-	400871.59	1492551.82	Аналитический метод	Mt = 0.10	-
794	-	-	400879.77	1492541.62	Аналитический метод	Mt = 0.10	-
795	-	-	400887.22	1492531.55	Аналитический метод	Mt = 0.10	-
833	-	-	400905.19	1492544.41	Аналитический метод	Mt = 0.10	-

2. Сведения о частях границ уточняемого земельного участка с кадастровым номером 66:58:0104004:33 :

Обозначение части границ: от т.	до т.	Горизонтальное проложение (S), м	Описание прохождения части границ	Сведения о согласовании местоположения границ (согласовано/спорное)
1	2	3	4	5
833	834	25.90	-	-
834	793	23.16	-	-
793	794	13.07	-	-
794	795	12.53	-	-
795	833	22.10	-	-

3. Сведения о характеристиках уточняемого земельного участка с кадастровым номером 66:58:0104004:33 :

№ п/п	Наименование характеристики	Значение характеристики
1	2	3
1.	Адрес земельного участка	-
1.1.	Сведения о местоположении земельного участка (при отсутствии адреса) в структурированном в соответствии с федеральной информационной адресной системой виде	Российская Федерация, 623116, Свердловская область, город Первоуральск, улица Орджоникидзе, дом 75
1.2.	Дополнительные сведения о местоположении земельного участка	Свердловская область, г. Первоуральск, ул. Орджоникидзе, д. 75
2.	Площадь земельного участка ± величина погрешности определения (вычисления) площади (P ± ΔP), м2	579 ± 8
3.	Формула, примененная для расчета предельной допустимой погрешности определения площади земельного участка, с подставленными значениями и итоговые (вычисленные) значения (ΔP), м2	ΔP = 3.5*Mt*√P = 3.5*0.1*√579 = 8
4.	Площадь земельного участка согласно сведениям Единого государственного реестра недвижимости (Ркад), м2	571
5.	Оценка расхождения P и Ркад (P - Ркад), м2	8
6.	Предельные минимальный и максимальный размеры земельного участка (Рмин и Рмакс), м2	600 1500
7.	Кадастровый номер или иной государственный учетный номер (инвентарный) объекта недвижимости, расположенного на земельном участке	66:58:0104001:363
8.	Вид (виды) разрешенного использования	для индивидуального жилищного строительства
8.1.	Дополнительные сведения об использовании земельного участка	-
9.	Сведения о земельных участках (землях общего пользования, территории общего пользования), посредством которых обеспечивается доступ	Земли общего пользования
10.	Иные сведения	-

4. Пояснения к сведениям об уточняемом земельном участке с кадастровым номером 66:58:0104004:33 :

1.	-

Сведения об уточняемых земельных участках, необходимые для исправления реестровых ошибок в сведениях о местоположении их границ

1. Сведения о характерных точках границ уточняемого земельного участка с кадастровым номером 66:58:0104004:43 :

Система координат МСК-66 — Зона № 1

Обозначение характерных точек границ	Координаты, м: содержатся в Едином государственном реестре недвижимости X	Y	определены в результате выполнения комплексных кадастровых работ X	Y	Метод определения координат	Формулы, примененные для расчета средней квадратической погрешности определения координат характерных точек границ (Mt), с подставленными в такие формулы значениями и итоговые (вычисленные) значения Mt, м	Описание закрепления точки
1	2	3	4	5	6	7	8
826	-	-	400920.80	1492524.30	Аналитический метод	Mt = 0.10	-
832	-	-	400905.96	1492544.97	Аналитический метод	Mt = 0.10	-
833	-	-	400905.19	1492544.41	Аналитический метод	Mt = 0.10	-
795	-	-	400887.22	1492531.55	Аналитический метод	Mt = 0.10	-
796	-	-	400888.25	1492529.94	Аналитический метод	Mt = 0.10	-
797	-	-	400876.22	1492520.23	Аналитический метод	Mt = 0.10	-
798	-	-	400867.70	1492513.26	Аналитический метод	Mt = 0.10	-
799	-	-	400859.39	1492506.47	Аналитический метод	Mt = 0.10	-
756	-	-	400873.10	1492487.65	Аналитический метод	Mt = 0.10	-
757	-	-	400874.08	1492486.26	Аналитический метод	Mt = 0.10	-
829	-	-	400893.05	1492502.22	Аналитический метод	Mt = 0.10	-
828	-	-	400903.97	1492510.71	Аналитический метод	Mt = 0.10	-
827	-	-	400908.38	1492514.28	Аналитический метод	Mt = 0.10	-
826	-	-	400920.80	1492524.30	Аналитический метод	Mt = 0.10	-

2. Сведения о частях границ уточняемого земельного участка с кадастровым номером 66:58:0104004:43 :

Обозначение части границ: от т.	до т.	Горизонтальное проложение (S), м	Описание прохождения части границ	Сведения о согласовании местоположения границ (согласовано/спорное)
1	2	3	4	5
826	832	25.45	-	-
832	833	0.95	-	-
833	795	22.10	-	-
795	796	1.91	-	-
796	797	15.46	-	-
797	798	11.01	-	-
798	799	10.73	-	-
799	756	23.28	-	-
756	757	1.70	-	-
757	829	24.79	-	-
829	828	13.83	-	-
828	827	5.67	-	-
827	826	15.96	-	-

3. Сведения о характеристиках уточняемого земельного участка с кадастровым номером 66:58:0104004:43 :

№ п/п	Наименование характеристики	Значение характеристики
1	2	3
1.	Адрес земельного участка	-
1.1.	Сведения о местоположении земельного участка (при отсутствии адреса) в структурированном в соответствии с федеральной информационной адресной системой виде	Российская Федерация, 623116, Свердловская область, город Первоуральск, улица Орджоникидзе, дом 77
1.2.	Дополнительные сведения о местоположении земельного участка	Свердловская область, г. Первоуральск, ул. Орджоникидзе, д. 77
2.	Площадь земельного участка ± величина погрешности определения (вычисления) площади (P ± ΔP), м2	1523 ± 14
3.	Формула, примененная для расчета предельной допустимой погрешности определения площади земельного участка, с подставленными значениями и итоговые (вычисленные) значения (ΔP), м2	ΔP = 3.5*Mt*√P = 3.5*0.1*√1523 = 14
4.	Площадь земельного участка согласно сведениям Единого государственного реестра недвижимости (Ркад), м2	1514
5.	Оценка расхождения P и Ркад (P - Ркад), м2	9
6.	Предельные минимальный и максимальный размеры земельного участка (Рмин и Рмакс), м2	600 1500
7.	Кадастровый номер или иной государственный учетный номер (инвентарный) объекта недвижимости, расположенного на земельном участке	66:58:0104001:366
8.	Вид (виды) разрешенного использования	для индивидуального жилищного строительства
8.1.	Дополнительные сведения об использовании земельного участка	-
9.	Сведения о земельных участках (землях общего пользования, территории общего пользования), посредством которых обеспечивается доступ	Земли общего пользования
10.	Иные сведения	-

4. Пояснения к сведениям об уточняемом земельном участке с кадастровым номером 66:58:0104004:43 :

1.	-

Сведения об уточняемых земельных участках, необходимые для исправления реестровых ошибок в сведениях о местоположении их границ

1. Сведения о характерных точках границ уточняемого земельного участка с кадастровым номером 66:58:0104004:133 :

Система координат МСК-66 — Зона № 1

Обозначение характерных точек границ	Координаты, м: содержатся в Едином государственном реестре недвижимости X	Y	определены в результате выполнения комплексных кадастровых работ X	Y	Метод определения координат	Формулы, примененные для расчета средней квадратической погрешности определения координат характерных точек границ (Mt), с подставленными в такие формулы значениями и итоговые (вычисленные) значения Mt, м	Описание закрепления точки
1	2	3	4	5	6	7	8
779	-	-	401006.19	1492376.19	Аналитический метод	Mt = 0.10	-
780	-	-	401014.44	1492382.62	Аналитический метод	Mt = 0.10	-
781	-	-	401012.46	1492386.98	Аналитический метод	Mt = 0.10	-
782	-	-	401007.25	1492394.47	Аналитический метод	Mt = 0.10	-
783	-	-	401009.22	1492395.86	Аналитический метод	Mt = 0.10	-
784	-	-	401006.65	1492399.55	Аналитический метод	Mt = 0.10	-
785	-	-	401004.46	1492398.03	Аналитический метод	Mt = 0.10	-
786	-	-	401001.02	1492403.26	Аналитический метод	Mt = 0.10	-
767	-	-	401000.34	1492403.29	Аналитический метод	Mt = 0.10	-
778	-	-	400986.64	1492393.91	Аналитический метод	Mt = 0.10	-
777	-	-	400969.13	1492382.14	Аналитический метод	Mt = 0.10	-
776	-	-	400956.94	1492374.21	Аналитический метод	Mt = 0.10	-
787	-	-	400959.60	1492369.29	Аналитический метод	Mt = 0.10	-
788	-	-	400963.61	1492363.37	Аналитический метод	Mt = 0.10	-
789	-	-	400968.23	1492357.59	Аналитический метод	Mt = 0.10	-
790	-	-	400972.41	1492352.42	Аналитический метод	Mt = 0.10	-
779	-	-	401006.19	1492376.19	Аналитический метод	Mt = 0.10	-

2. Сведения о частях границ уточняемого земельного участка с кадастровым номером 66:58:0104004:133 :

Обозначение части границ: от т.	до т.	Горизонтальное проложение (S), м	Описание прохождения части границ	Сведения о согласовании местоположения границ (согласовано/спорное)
1	2	3	4	5
779	780	10.46	-	-
780	781	4.79	-	-

Сведения об уточняемых земельных участках, необходимые для исправления реестровых ошибок в сведениях о местоположении их границ

1. Сведения о характерных точках границ уточняемого земельного участка с кадастровым номером 66:58:0104004:166 :

Система координат МСК-66 — Зона № 1

Обозначение характерных точек границ	Координаты, м: содержатся в Едином государственном реестре недвижимости X	Y	определены в результате выполнения комплексных кадастровых работ X	Y	Метод определения координат	Формулы, примененные для расчета средней квадратической погрешности определения координат характерных точек границ (Mt), с подставленными в такие формулы значениями и итоговые (вычисленные) значения Mt, м	Описание закрепления точки
1	2	3	4	5	6	7	8
826	-	-	400920.80	1492524.30	Аналитический метод	Mt = 0.10	-
827	-	-	400908.38	1492514.28	Аналитический метод	Mt = 0.10	-
828	-	-	400903.97	1492510.71	Аналитический метод	Mt = 0.10	-
829	-	-	400893.05	1492502.22	Аналитический метод	Mt = 0.10	-
757	-	-	400874.08	1492486.26	Аналитический метод	Mt = 0.10	-
758	-	-	400873.15	1492485.42	Аналитический метод	Mt = 0.10	-
747	-	-	400876.74	1492480.45	Аналитический метод	Mt = 0.10	-
746	-	-	400886.75	1492468.74	Аналитический метод	Mt = 0.10	-
802	-	-	400902.33	1492481.82	Аналитический метод	Mt = 0.10	-
803	-	-	400915.24	1492491.96	Аналитический метод	Mt = 0.10	-
804	-	-	400920.57	1492495.46	Аналитический метод	Mt = 0.10	-
805	-	-	400926.60	1492500.11	Аналитический метод	Mt = 0.10	-
806	-	-	400925.42	1492501.53	Аналитический метод	Mt = 0.10	-
807	-	-	400932.68	1492506.49	Аналитический метод	Mt = 0.10	-
830	-	-	400925.88	1492516.67	Аналитический метод	Mt = 0.10	-
831	-	-	400922.79	1492521.32	Аналитический метод	Mt = 0.10	-
826	-	-	400920.80	1492524.30	Аналитический метод	Mt = 0.10	-

2. Сведения о частях границ уточняемого земельного участка с кадастровым номером 66:58:0104004:166 :

Обозначение части границ: от т.	до т.	Горизонтальное проложение (S), м	Описание прохождения части границ	Сведения о согласовании местоположения границ (согласовано/спорное)
1	2	3	4	5
826	827	15.96	-	-
827	828	5.67	-	-

2. Сведения о частях границ уточняемого земельного участка с кадастровым номером 66:58:0104004:133 :

Обозначение части границ: от т.	до т.	Горизонтальное проложение (S), м	Описание прохождения части границ	Сведения о согласовании местоположения границ (согласовано/спорное)
1	2	3	4	5
781	782	9.12	-	-
782	783	2.41	-	-
783	784	4.50	-	-
784	785	2.67	-	-
785	786	6.26	-	-
786	767	0.68	-	-
767	778	16.60	-	-
778	777	21.10	-	-
777	776	14.54	-	-
776	787	5.59	-	-
787	788	7.15	-	-
788	789	7.40	-	-
789	790	6.65	-	-
790	779	41.30	-	-

3. Сведения о характеристиках уточняемого земельного участка с кадастровым номером 66:58:0104004:133 :

№ п/п	Наименование характеристики	Значение характеристики
1	2	3
1.	Адрес земельного участка	-
1.1.	Сведения о местоположении земельного участка (при отсутствии адреса) в структурированном в соответствии с федеральной информационной адресной системой виде	Российская Федерация, 623116, Свердловская область, город Первоуральск, улица Орджоникидзе, дом 89
1.2.	Дополнительные сведения о местоположении земельного участка	Свердловская область, г. Первоуральск, ул. Орджоникидзе, д. 89
2.	Площадь земельного участка ± величина погрешности определения (вычисления) площади (P ± ΔP), м2	1389 ± 13
3.	Формула, примененная для расчета предельной допустимой погрешности определения площади земельного участка, с подставленными значениями и итоговые (вычисленные) значения (ΔP), м2	ΔP = 3.5*Mt*√P = 3.5*0.1*√1389 = 13
4.	Площадь земельного участка согласно сведениям Единого государственного реестра недвижимости (Ркад), м2	1389
5.	Оценка расхождения P и Ркад (P - Ркад), м2	-
6.	Предельные минимальный и максимальный размеры земельного участка (Рмин и Рмакс), м2	600 1500
7.	Кадастровый номер или иной государственный учетный номер (инвентарный) объекта недвижимости, расположенного на земельном участке	66:58:0104001:383
8.	Вид (виды) разрешенного использования	индивидуальная жилая застройка
8.1.	Дополнительные сведения об использовании земельного участка	-

3. Сведения о характеристиках уточняемого земельного участка с кадастровым номером 66:58:0104004:133 :

№ п/п	Наименование характеристики	Значение характеристики
1	2	3
9.	Сведения о земельных участках (землях общего пользования, территории общего пользования), посредством которых обеспечивается доступ	Земли общего пользования
10.	Иные сведения	-

4. Пояснения к сведениям об уточняемом земельном участке с кадастровым номером 66:58:0104004:133 :

1.	-

2. Сведения о частях границ уточняемого земельного участка с кадастровым номером 66:58:0104004:166 :

Обозначение части границ		Горизонтальное проложение (S), м	Описание прохождения части границ	Сведения о согласовании местоположения границ (согласовано/спорное)
от т.	до т.			
1	2	3	4	5
828	829	13.83	-	-
829	757	24.79	-	-
757	758	1.25	-	-
758	747	6.13	-	-
747	746	15.41	-	-
746	802	20.34	-	-
802	803	16.42	-	-
803	804	6.38	-	-
804	805	7.61	-	-
805	806	1.85	-	-
806	807	8.79	-	-
807	830	12.24	-	-
830	831	5.58	-	-
831	826	3.58	-	-

3. Сведения о характеристиках уточняемого земельного участка с кадастровым номером 66:58:0104004:166 :

№ п/п	Наименование характеристики	Значение характеристики
1	2	3
1.	Адрес земельного участка	-
1.1.	Сведения о местоположении земельного участка (при отсутствии адреса) в структурированном в соответствии с федеральной информационной адресной системой виде	Российская Федерация, 623116, Свердловская область, город Первоуральск, улица Ордженикидзе, дом 79
1.2.	Дополнительные сведения о местоположении земельного участка	Свердловская область, г. Первоуральск, ул. Ордженикидзе, д. 79
2.	Площадь земельного участка ± величина погрешности определения (вычисления) площади (Р ± ΔР), м2	1314 ± 13
3.	Формула, примененная для расчета предельной допустимой погрешности определения площади земельного участка, с подставленными значениями и итоговые (вычисленные) значения (ΔР), м2	ΔР = 3.5*Mt*√P = 3.5*0.1*√1314 = 13
4.	Площадь земельного участка согласно сведениям Единого государственного реестра недвижимости (Ркад), м2	1319
5.	Оценка расхождения Р и Ркад (Р - Ркад), м2	5
6.	Предельные минимальный и максимальный размеры земельного участка (Рмин и Рмакс), м2	600 1500
7.	Кадастровый номер или иной государственный учетный номер (инвентарный) объекта недвижимости, расположенного на земельном участке	66:58:0104001370
8.	Вид (виды) разрешенного использования	для индивидуальной жилой застройки
8.1.	Дополнительные сведения об использовании земельного участка	-

3. Сведения о характеристиках уточняемого земельного участка с кадастровым номером 66:58:0104004:166 :

№ п/п	Наименование характеристики	Значение характеристики
1	2	3
9.	Сведения о земельных участках (землях общего пользования, территории общего пользования), посредством которых обеспечивается доступ	Земли общего пользования
10.	Иные сведения	-

4. Пояснения к сведениям об уточняемом земельном участке с кадастровым номером 66:58:0104004:166 :

1.	-

3. Сведения о характеристиках уточняемого земельного участка с кадастровым номером 66:58:0104004:400 :

№ п/п	Наименование характеристики	Значение характеристики
1	2	3
1.	Адрес земельного участка	-
1.1.	Сведения о местоположении земельного участка (при отсутствии адреса) в структурированном в соответствии с федеральной информационной адресной системой виде	Российская Федерация, 623116, Свердловская область, город Первоуральск, улица Ордженикидзе, дом 87А
1.2.	Дополнительные сведения о местоположении земельного участка	Свердловская область, г. Первоуральск, ул. Ордженикидзе, д. 87А
2.	Площадь земельного участка ± величина погрешности определения (вычисления) площади (Р ± ΔР), м2	605 ± 9
3.	Формула, примененная для расчета предельной допустимой погрешности определения площади земельного участка, с подставленными значениями и итоговые (вычисленные) значения (ΔР), м2	ΔР = 3.5*Mt*√P = 3.5*0.1*√605 = 9
4.	Площадь земельного участка согласно сведениям Единого государственного реестра недвижимости (Ркад), м2	602
5.	Оценка расхождения Р и Ркад (Р - Ркад), м2	3
6.	Предельные минимальный и максимальный размеры земельного участка (Рмин и Рмакс), м2	600 1500
7.	Кадастровый номер или иной государственный учетный номер (инвентарный) объекта недвижимости, расположенного на земельном участке	66:58:0104004:398
8.	Вид (виды) разрешенного использования	индивидуальная жилая застройка
8.1.	Дополнительные сведения об использовании земельного участка	-
9.	Сведения о земельных участках (землях общего пользования, территории общего пользования), посредством которых обеспечивается доступ	Земли общего пользования
10.	Иные сведения	-

4. Пояснения к сведениям об уточняемом земельном участке с кадастровым номером 66:58:0104004:400 :

1.	-

3. Сведения о характеристиках уточняемого земельного участка с кадастровым номером 66:58:0104004:401 :

№ п/п	Наименование характеристики	Значение характеристики
1	2	3
8.1.	Дополнительные сведения об использовании земельного участка	-
9.	Сведения о земельных участках (землях общего пользования, территории общего пользования), посредством которых обеспечивается доступ	Земли общего пользования
10.	Иные сведения	-

4. Пояснения к сведениям об уточняемом земельном участке с кадастровым номером 66:58:0104004:401 :

1.	-

3. Сведения о характеристиках уточняемого земельного участка с кадастровым номером 66:58:0104004:166 :

№ п/п	Наименование характеристики	Значение характеристики
1	2	3
9.	Сведения о земельных участках (землях общего пользования, территории общего пользования), посредством которых обеспечивается доступ	Земли общего пользования
10.	Иные сведения	-

4. Пояснения к сведениям об уточняемом земельном участке с кадастровым номером 66:58:0104004:166 :

1.	-

Сведения об уточняемых земельных участках, необходимые для исправления реестровых ошибок в сведениях о местоположении их границ

1. Сведения о характерных точках границ уточняемого земельного участка с кадастровым номером 66:58:0104004:400 :

Система координат МСК-66 — Зона № 1

Обозначение характерных точек границ	Координаты, м				Метод определения координат	Формулы, примененные для расчета средней квадратической погрешности определения координат характерных точек границ (Mt), с подставленными в такие формулы значениями и итоговые (вычисленные) значения Mt, м	Описание закрепления точки
	содержатся в Едином государственном реестре недвижимости		определены в результате выполнения комплексных кадастровых работ				
	X	Y	X	Y			
1	2	3	4	5	6	7	8
770	-	-	400990.94	1492417.21	Аналитический метод	Mt = 0.10	-
791	-	-	400984.72	1492426.71	Аналитический метод	Mt = 0.10	-
792	-	-	40097.102	1492417.81	Аналитический метод	Mt = 0.10	-
740	-	-	400953.84	1492406.02	Аналитический метод	Mt = 0.10	-
739	-	-	400944.27	1492399.39	Аналитический метод	Mt = 0.10	-
773	-	-	400951.63	1492388.86	Аналитический метод	Mt = 0.10	-
772	-	-	400977.01	1492406.13	Аналитический метод	Mt = 0.10	-
771	-	-	400976.27	1492407.23	Аналитический метод	Mt = 0.10	-
770	-	-	400990.94	1492417.21	Аналитический метод	Mt = 0.10	-

2. Сведения о частях границ уточняемого земельного участка с кадастровым номером 66:58:0104004:400 :

Обозначение части границ		Горизонтальное проложение (S), м	Описание прохождения части границ	Сведения о согласовании местоположения границ (согласовано/спорное)
от т.	до т.			
1	2	3	4	5
770	791	11.36	-	-
791	792	16.34	-	-
792	740	20.84	-	-
740	739	11.64	-	-
739	773	12.85	-	-
773	772	30.70	-	-
772	771	1.33	-	-
771	770	17.74	-	-

Сведения об уточняемых земельных участках, необходимые для исправления реестровых ошибок в сведениях о местоположении их границ

1. Сведения о характерных точках границ уточняемого земельного участка с кадастровым номером 66:58:0104004:401 :

Система координат МСК-66 — Зона № 1

Обозначение характерных точек границ	Координаты, м				Метод определения координат	Формулы, примененные для расчета средней квадратической погрешности определения координат характерных точек границ (Mt), с подставленными в такие формулы значениями и итоговые (вычисленные) значения Mt, м	Описание закрепления точки
	содержатся в Едином государственном реестре недвижимости		определены в результате выполнения комплексных кадастровых работ				
	X	Y	X	Y			
1	2	3	4	5	6	7	8
752	-	-	400858.45	1492492.50	Аналитический метод	Mt = 0.10	-
753	-	-	400859.74	1492493.30	Аналитический метод	Mt = 0.10	-
759	-	-	400856.63	1492498.02	Аналитический метод	Mt = 0.10	-
760	-	-	400855.46	1492497.23	Аналитический метод	Mt = 0.10	-
761	-	-	400848.86	1492508.11	Аналитический метод	Mt = 0.10	-
762	-	-	400825.90	1492490.89	Аналитический метод	Mt = 0.10	-
750	-	-	400836.72	1492474.45	Аналитический метод	Mt = 0.10	-
751	-	-	400848.70	1492484.28	Аналитический метод	Mt = 0.10	-
752	-	-	400858.45	1492492.50	Аналитический метод	Mt = 0.10	-

2. Сведения о частях границ уточняемого земельного участка с кадастровым номером 66:58:0104004:7 :

Обозначение части границ		Горизонтальное проложение (S), м	Описание прохождения части границ	Сведения о согласовании местоположения границ (согласовано/спорное)
от т.	до т.			
1	2	3	4	5
752	753	1.52	-	-
753	759	5.65	-	-
759	760	1.41	-	-
760	761	12.73	-	-
761	762	28.70	-	-
762	750	19.68	-	-
750	751	15.50	-	-
751	752	12.75	-	-

Сведения об уточняемых земельных участках, необходимые для исправления реестровых ошибок в сведениях о местоположении их границ

1. Сведения о характерных точках границ уточняемого земельного участка с кадастровым номером 66:58:0104004:400 :

Система координат МСК-66 — Зона № 1

Обозначение характерных точек границ	Координаты, м				Метод определения координат	Формулы, примененные для расчета средней квадратической погрешности определения координат характерных точек границ (Mt), с подставленными в такие формулы значениями и итоговые (вычисленные) значения Mt, м	Описание закрепления точки
	содержатся в Едином государственном реестре недвижимости		определены в результате выполнения комплексных кадастровых работ				
	X	Y	X	Y			
1	2	3	4	5	6	7	8
767	-	-	401000.34	1492403.29	Аналитический метод	Mt = 0.10	-
768	-	-	400999.22	1492404.95	Аналитический метод	Mt = 0.10	-
769	-	-	400996.48	1492409.01	Аналитический метод	Mt = 0.10	-
770	-	-	400990.94	1492417.21	Аналитический метод	Mt = 0.10	-
771	-	-	400976.27	1492407.23	Аналитический метод	Mt = 0.10	-
772	-	-	400977.01	1492406.13	Аналитический метод	Mt = 0.10	-
773	-	-	400951.63	1492388.86	Аналитический метод	Mt = 0.10	-
739	-	-	400944.27	1492399.39	Аналитический метод	Mt = 0.10	-
738	-	-	400933.63	1492392.30	Аналитический метод	Mt = 0.10	-
737	-	-	400932.11	1492390.23	Аналитический метод	Mt = 0.10	-
736	-	-	400931.49	1492388.25	Аналитический метод	Mt = 0.10	-
735	-	-	400936.13	1492381.52	Аналитический метод	Mt = 0.10	-
774	-	-	400945.88	1492366.99	Аналитический метод	Mt = 0.10	-
775	-	-	400950.43	1492369.03	Аналитический метод	Mt = 0.10	-
776	-	-	400956.94	1492374.21	Аналитический метод	Mt = 0.10	-
777	-	-	400969.13	1492382.14	Аналитический метод	Mt = 0.10	-
778	-	-	400986.64	1492393.91	Аналитический метод	Mt = 0.10	-
767	-	-	401000.34	1492403.29	Аналитический метод	Mt = 0.10	-

2. Сведения о частях границ уточняемого земельного участка с кадастровым номером 66:58:0104004:401 :

Обозначение части границ		Горизонтальное проложение (S), м	Описание прохождения части границ	Сведения о согласовании местоположения границ (согласовано/спорное)
от т.	до т.			
1	2	3	4	5
767	768	2.00	-	-
768	769	4.90	-	-
769	770	9.90	-	-
770	771	17.74	-	-
771	772	1.33	-	-
772	773	30.70	-	-
773	739	12.85	-	-
739	738	12.79	-	-
738	737	2.57	-	-
737	736	2.07	-	-
736	735	8.17	-	-
735	774	17.50	-	-
774	775	4.99	-	-
775	776	8.32	-	-
776	777	14.54	-	-
777	778	21.10	-	-
778	767	16.60	-	-

3. Сведения о характеристиках уточняемого земельного участка с кадастровым номером 66:58:0104004:401 :

№ п/п	Наименование характеристики	Значение характеристики
1	2	3
1.	Адрес земельного участка	-
1.1.	Сведения о местоположении земельного участка (при отсутствии адреса) в структурированном в соответствии с федеральной информационной адресной системой виде	Российская Федерация, 623116, Свердловская область, город Первоуральск, улица Ордженикидзе, дом 87
1.2.	Дополнительные сведения о местоположении земельного участка	Свердловская область, г. Первоуральск, ул. Ордженикидзе, д. 87
2.	Площадь земельного участка ± величина погрешности определения (вычисления) площади (Р ± ΔР), м2	1246 ± 12
3.	Формула, примененная для расчета предельной допустимой погрешности определения площади земельного участка, с подставленными значениями и итоговые (вычисленные) значения (ΔР), м2	ΔР = 3.5*Mt*√P = 3.5*0.1*√1246 = 12
4.	Площадь земельного участка согласно сведениям Единого государственного реестра недвижимости (Ркад), м2	1234
5.	Оценка расхождения Р и Ркад (Р - Ркад), м2	12
6.	Предельные минимальный и максимальный размеры земельного участка (Рмин и Рмакс), м2	600 1500
7.	Кадастровый номер или иной государственный учетный номер (инвентарный) объекта недвижимости, расположенного на земельном участке	66:58:0104001380
8.	Вид (виды) разрешенного использования	индивидуальная жилая застройка

3. Сведения о характеристиках уточняемого земельного участка с кадастровым номером 66:58:0104004:7 :

№ п/п	Наименование характеристики	Значение характеристики
1	2	3
1.	Адрес земельного участка	-
1.1.	Сведения о местоположении земельного участка (при отсутствии адреса) в структурированном в соответствии с федеральной информационной адресной системой виде	Российская Федерация, 623116, Свердловская область, город Первоуральск, улица Зеленая, дом 48
1.2.	Дополнительные сведения о местоположении земельного участка	Свердловская область, г. Первоуральск, ул. Зеленая, д. 48
2.	Площадь земельного участка ± величина погрешности определения (вычисления) площади (Р ± ΔР), м2	547 ± 8
3.	Формула, примененная для расчета предельной допустимой погрешности определения площади земельного участка, с подставленными значениями и итоговые (вычисленные) значения (ΔР), м2	ΔР = 3.5*Mt*√P = 3.5*0.1*√547 = 8
4.	Площадь земельного участка согласно сведениям Единого государственного реестра недвижимости (Ркад), м2	545
5.	Оценка расхождения Р и Ркад (Р - Ркад), м2	2
6.	Предельные минимальный и максимальный размеры земельного участка (Рмин и Рмакс), м2	600 1500
7.	Кадастровый номер или иной государственный учетный номер (инвентарный) объекта недвижимости, расположенного на земельном участке	66:58:0104006:577
8.	Вид (виды) разрешенного использования	для индивидуального жилья
8.1.	Дополнительные сведения об использовании земельного участка	-
9.	Сведения о земельных участках (землях общего пользования, территории общего пользования), посредством которых обеспечивается доступ	Земли общего пользования
10.	Иные сведения	-

4. Пояснения к сведениям об уточняемом земельном участке с кадастровым номером 66:58:0104004:7 :

1.	-

Сведения об уточняемых земельных участках, необходимые для исправления реестровых ошибок в сведениях о местоположении их границ

1. Сведения о характерных точках границ уточняемого земельного участка с кадастровым номером 66:58:0104004:8 :

Система координат МСК-66 — Зона № 1

Обозначение характерных точек границ	Координаты, м: содержатся в Едином государственном реестре недвижимости X	Y	определены в результате выполнения комплексных кадастровых работ X	Y	Метод определения координат	Формулы, примененные для расчета средней квадратической погрешности определения координат характерных точек границ (Mt), с подставленными в такие формулы значениями и итоговые (вычисленные) значения Mt, м	Описание закрепления точки
1	2	3	4	5	6	7	8
728	-	-	400942.52	1492424.31	Аналитический метод	Mt = 0.10	-
729	-	-	400934.65	1492419.84	Аналитический метод	Mt = 0.10	-
730	-	-	400928.31	1492415.26	Аналитический метод	Mt = 0.10	-
731	-	-	400918.05	1492408.34	Аналитический метод	Mt = 0.10	-
732	-	-	400911.54	1492403.65	Аналитический метод	Mt = 0.10	-
733	-	-	400902.27	1492395.41	Аналитический метод	Mt = 0.10	-
734	-	-	400922.50	1492371.13	Аналитический метод	Mt = 0.10	-
735	-	-	400936.13	1492381.52	Аналитический метод	Mt = 0.10	-
736	-	-	400931.49	1492388.25	Аналитический метод	Mt = 0.10	-
737	-	-	400932.11	1492390.23	Аналитический метод	Mt = 0.10	-
738	-	-	400933.63	1492392.30	Аналитический метод	Mt = 0.10	-
739	-	-	400944.27	1492399.39	Аналитический метод	Mt = 0.10	-
740	-	-	400953.84	1492406.02	Аналитический метод	Mt = 0.10	-
728	-	-	400942.52	1492424.31	Аналитический метод	Mt = 0.10	-

2. Сведения о частях границ уточняемого земельного участка с кадастровым номером 66:58:0104004:8 :

Обозначение части границ: от т.	до т.	Горизонтальное проложение (S), м	Описание прохождения части границ	Сведения о согласовании местоположения границ (согласовано/спорное)
1	2	3	4	5
728	729	9.05	-	-
729	730	7.82	-	-
730	731	12.38	-	-
731	732	8.02	-	-
732	733	12.40	-	-
733	734	31.60	-	-
734	735	17.14	-	-
735	736	8.17	-	-
736	737	2.07	-	-
737	738	2.57	-	-
738	739	12.79	-	-
739	740	11.64	-	-
740	728	21.51	-	-

3. Сведения о характеристиках уточняемого земельного участка с кадастровым номером 66:58:0104004:8 :

№ п/п	Наименование характеристики	Значение характеристики
1	2	3
1.	Адрес земельного участка	-
1.1.	Сведения о местоположении земельного участка (при отсутствии адреса) в структурированном в соответствии с федеральной информационной адресной системой виде	Российская Федерация, 623116, Свердловская область, город Первоуральск, улица Зеленая, дом 60
1.2.	Дополнительные сведения о местоположении земельного участка	Свердловская область, г. Первоуральск, ул. Зеленая, д. 60
2.	Площадь земельного участка ± величина погрешности определения (вычисления) площади (P ± ΔP), м2	1242 ± 12
3.	Формула, примененная для расчета предельной допустимой погрешности определения площади земельного участка, с подставленными значениями и итоговые (вычисленные) значения (ΔP), м2	ΔP = 3.5*Mt*√P = 3.5*0.1*√1242 = 12
4.	Площадь земельного участка согласно сведениям Единого государственного реестра недвижимости (Ркад), м2	1239
5.	Оценка расхождения P и Ркад (P - Ркад), м2	3
6.	Предельные минимальный и максимальный размеры земельного участка (Рмин и Рмакс), м2	600 1500
7.	Кадастровый номер или иной государственный учетный номер (инвентарный) объекта недвижимости, расположенного на земельном участке	66:58:0104006:585
8.	Вид (виды) разрешенного использования	для индивидуального жилищного строительства
8.1.	Дополнительные сведения об использовании земельного участка	-
9.	Сведения о земельных участках (землях общего пользования, территории общего пользования), посредством которых обеспечивается доступ	Земли общего пользования
10.	Иные сведения	-

4. Пояснения к сведениям об уточняемом земельном участке с кадастровым номером 66:58:0104004:8 :

1.	-

Сведения об уточняемых земельных участках, необходимые для исправления реестровых ошибок в сведениях о местоположении их границ

1. Сведения о характерных точках границ уточняемого земельного участка с кадастровым номером 66:58:0104004:34 :

Система координат МСК-66 — Зона № 1

Обозначение характерных точек границ	Координаты, м: содержатся в Едином государственном реестре недвижимости X	Y	определены в результате выполнения комплексных кадастровых работ X	Y	Метод определения координат	Формулы, примененные для расчета средней квадратической погрешности определения координат характерных точек границ (Mt), с подставленными в такие формулы значениями и итоговые (вычисленные) значения Mt, м	Описание закрепления точки
1	2	3	4	5	6	7	8
720	-	-	400860.96	1492443.04	Аналитический метод	Mt = 0.10	-
721	-	-	400869.60	1492449.80	Аналитический метод	Mt = 0.10	-
722	-	-	400877.70	1492456.78	Аналитический метод	Mt = 0.10	-
723	-	-	400884.18	1492449.72	Аналитический метод	Mt = 0.10	-
724	-	-	400890.25	1492454.58	Аналитический метод	Mt = 0.10	-
725	-	-	400896.79	1492459.75	Аналитический метод	Mt = 0.10	-
726	-	-	400902.70	1492450.80	Аналитический метод	Mt = 0.10	-
727	-	-	400897.06	1492446.38	Аналитический метод	Mt = 0.10	-
709	-	-	400897.85	1492444.35	Аналитический метод	Mt = 0.10	-
719	-	-	400885.61	1492434.44	Аналитический метод	Mt = 0.10	-
718	-	-	400875.15	1492426.06	Аналитический метод	Mt = 0.10	-
720	-	-	400860.96	1492443.04	Аналитический метод	Mt = 0.10	-

2. Сведения о частях границ уточняемого земельного участка с кадастровым номером 66:58:0104004:34 :

Обозначение части границ: от т.	до т.	Горизонтальное проложение (S), м	Описание прохождения части границ	Сведения о согласовании местоположения границ (согласовано/спорное)
1	2	3	4	5
720	721	10.97	-	-
721	722	10.69	-	-
722	723	9.58	-	-
723	724	7.78	-	-
724	725	8.34	-	-
725	726	10.73	-	-
726	727	7.17	-	-
727	709	2.18	-	-
709	719	15.75	-	-
719	718	13.40	-	-
718	720	22.13	-	-

3. Сведения о характеристиках уточняемого земельного участка с кадастровым номером 66:58:0104004:34 :

№ п/п	Наименование характеристики	Значение характеристики
1	2	3
1.	Адрес земельного участка	-
1.1.	Сведения о местоположении земельного участка (при отсутствии адреса) в структурированном в соответствии с федеральной информационной адресной системой виде	Российская Федерация, 623116, Свердловская область, город Первоуральск, улица Зеленая, дом 54
1.2.	Дополнительные сведения о местоположении земельного участка	Свердловская область, г. Первоуральск, ул. Зеленая, д. 54
2.	Площадь земельного участка ± величина погрешности определения (вычисления) площади (P ± ΔP), м2	668 ± 9
3.	Формула, примененная для расчета предельной допустимой погрешности определения площади земельного участка, с подставленными значениями и итоговые (вычисленные) значения (ΔP), м2	ΔP = 3.5*Mt*√P = 3.5*0.1*√668 = 9
4.	Площадь земельного участка согласно сведениям Единого государственного реестра недвижимости (Ркад), м2	626
5.	Оценка расхождения P и Ркад (P - Ркад), м2	42
6.	Предельные минимальный и максимальный размеры земельного участка (Рмин и Рмакс), м2	600 1500
7.	Кадастровый номер или иной государственный учетный номер (инвентарный) объекта недвижимости, расположенного на земельном участке	66:58:0104006:581
8.	Вид (виды) разрешенного использования	для индивидуального жилья
8.1.	Дополнительные сведения об использовании земельного участка	-
9.	Сведения о земельных участках (землях общего пользования, территории общего пользования), посредством которых обеспечивается доступ	Земли общего пользования
10.	Иные сведения	-

4. Пояснения к сведениям об уточняемом земельном участке с кадастровым номером 66:58:0104004:34 :

1.	-

Сведения об уточняемых земельных участках, необходимые для исправления реестровых ошибок в сведениях о местоположении их границ

1. Сведения о характерных точках границ уточняемого земельного участка с кадастровым номером 66:58:0104004:41 :

Система координат МСК-66 — Зона № 1

Обозначение характерных точек границ	Координаты, м: содержатся в Едином государственном реестре недвижимости X	Y	определены в результате выполнения комплексных кадастровых работ X	Y	Метод определения координат	Формулы, примененные для расчета средней квадратической погрешности определения координат характерных точек границ (Mt), с подставленными в такие формулы значениями и итоговые (вычисленные) значения Mt, м	Описание закрепления точки
1	2	3	4	5	6	7	8
741	-	-	400940.22	1492428.60	Аналитический метод	Mt = 0.10	-
728	-	-	400942.52	1492424.31	Аналитический метод	Mt = 0.10	-
729	-	-	400934.65	1492419.84	Аналитический метод	Mt = 0.10	-
730	-	-	400928.31	1492415.26	Аналитический метод	Mt = 0.10	-
731	-	-	400918.05	1492408.34	Аналитический метод	Mt = 0.10	-
732	-	-	400911.54	1492403.65	Аналитический метод	Mt = 0.10	-
733	-	-	400902.27	1492395.41	Аналитический метод	Mt = 0.10	-
742	-	-	400900.87	1492394.18	Аналитический метод	Mt = 0.10	-
743	-	-	400886.58	1492411.27	Аналитический метод	Mt = 0.10	-
716	-	-	400887.10	1492411.66	Аналитический метод	Mt = 0.10	-
715	-	-	400898.80	1492420.49	Аналитический метод	Mt = 0.10	-
714	-	-	400903.98	1492424.70	Аналитический метод	Mt = 0.10	-
713	-	-	400907.67	1492427.64	Аналитический метод	Mt = 0.10	-
712	-	-	400918.70	1492436.06	Аналитический метод	Mt = 0.10	-
744	-	-	400929.07	1492421.75	Аналитический метод	Mt = 0.10	-
741	-	-	400940.22	1492428.60	Аналитический метод	Mt = 0.10	-

2. Сведения о частях границ уточняемого земельного участка с кадастровым номером 66:58:0104004:41 :

Обозначение части границ: от т.	до т.	Горизонтальное проложение (S), м	Описание прохождения части границ	Сведения о согласовании местоположения границ (согласовано/спорное)
1	2	3	4	5
741	728	4.87	-	-
728	729	9.05	-	-
729	730	7.82	-	-
730	731	12.38	-	-
731	732	8.02	-	-
732	733	12.40	-	-
733	742	1.86	-	-
742	743	22.28	-	-
743	716	0.65	-	-
716	715	14.66	-	-
715	714	6.68	-	-
714	713	4.72	-	-
713	712	13.88	-	-
712	744	17.67	-	-
744	741	13.09	-	-

3. Сведения о характеристиках уточняемого земельного участка с кадастровым номером 66:58:0104004:41 :

№ п/п	Наименование характеристики	Значение характеристики
1	2	3
1.	Адрес земельного участка	-
1.1.	Сведения о местоположении земельного участка (при отсутствии адреса) в структурированном в соответствии с федеральной информационной адресной системой виде	Российская Федерация, 623116, Свердловская область, город Первоуральск, улица Зеленая, дом 58
1.2.	Дополнительные сведения о местоположении земельного участка	Свердловская область, г. Первоуральск, ул. Зеленая, д. 58
2.	Площадь земельного участка ± величина погрешности определения (вычисления) площади (P ± ΔP), м2	928 ± 11
3.	Формула, примененная для расчета предельной допустимой погрешности определения площади земельного участка, с подставленными значениями и итоговые (вычисленные) значения (ΔP), м2	ΔP = 3.5*Mt*√P = 3.5*0.1*√928 = 11
4.	Площадь земельного участка согласно сведениям Единого государственного реестра недвижимости (Ркад), м2	927
5.	Оценка расхождения P и Ркад (P - Ркад), м2	1
6.	Предельные минимальный и максимальный размеры земельного участка (Рмин и Рмакс), м2	600 1500
7.	Кадастровый номер или иной государственный учетный номер (инвентарный) объекта недвижимости, расположенного на земельном участке	66:58:0104006:583
8.	Вид (виды) разрешенного использования	для индивидуального жилищного строительства
8.1.	Дополнительные сведения об использовании земельного участка	-
9.	Сведения о земельных участках (землях общего пользования, территории общего пользования), посредством которых обеспечивается доступ	Земли общего пользования
10.	Иные сведения	-

4. Пояснения к сведениям об уточняемом земельном участке с кадастровым номером 66:58:0104004:41 :

1.	-

Сведения об уточняемых земельных участках, необходимые для исправления реестровых ошибок в сведениях о местоположении их границ

1. Сведения о характерных точках границ уточняемого земельного участка с кадастровым номером 66:58:0104004:23 :

Система координат МСК-66 — Зона № 1

Обозначение характерных точек границ	Координаты, м: содержатся в Едином государственном реестре недвижимости X	Y	определены в результате выполнения комплексных кадастровых работ X	Y	Метод определения координат	Формулы, примененные для расчета средней квадратической погрешности определения координат характерных точек границ (Mt), с подставленными в такие формулы значениями и итоговые (вычисленные) значения Mt, м	Описание закрепления точки
1	2	3	4	5	6	7	8
745	-	-	400888.22	1492465.69	Аналитический метод	Mt = 0.10	-
746	-	-	400886.75	1492468.74	Аналитический метод	Mt = 0.10	-
747	-	-	400876.74	1492480.45	Аналитический метод	Mt = 0.10	-
748	-	-	400867.46	1492469.47	Аналитический метод	Mt = 0.10	-
749	-	-	400848.86	1492458.30	Аналитический метод	Mt = 0.10	-
720	-	-	400860.96	1492443.04	Аналитический метод	Mt = 0.10	-
721	-	-	400869.60	1492449.80	Аналитический метод	Mt = 0.10	-
722	-	-	400877.70	1492456.78	Аналитический метод	Mt = 0.10	-
745	-	-	400888.22	1492465.69	Аналитический метод	Mt = 0.10	-

2. Сведения о частях границ уточняемого земельного участка с кадастровым номером 66:58:0104004:23 :

Обозначение части границ: от т.	до т.	Горизонтальное проложение (S), м	Описание прохождения части границ	Сведения о согласовании местоположения границ (согласовано/спорное)
1	2	3	4	5
745	746	3.39	-	-
746	747	15.41	-	-
747	748	18.01	-	-
748	749	17.60	-	-
749	720	19.48	-	-
720	721	10.97	-	-
721	722	10.69	-	-
722	745	13.79	-	-

Сведения об уточняемых земельных участках, необходимые для исправления реестровых ошибок в сведениях о местоположении их границ

1. Сведения о характерных точках границ уточняемого земельного участка с кадастровым номером 66:58:0104004:44 :

Система координат МСК-66 — Зона № 1

Обозначение характерных точек границ	Координаты, м: содержатся в Едином государственном реестре недвижимости X	Y	Координаты, м: определены в результате выполнения комплексных кадастровых работ X	Y	Метод определения координат	Формулы, примененные для расчета средней квадратической погрешности определения координат характерных точек границ (Mt), с подставленными в такие формулы значениями и итоговые (вычисленные) значения Mt, м	Описание закрепления точки
1	2	3	4	5	6	7	8
709	-	-	400897.85	1492444.35	Аналитический метод	Mt = 0.10	-
710	-	-	400903.99	1492436.95	Аналитический метод	Mt = 0.10	-
711	-	-	400912.89	1492443.79	Аналитический метод	Mt = 0.10	-
712	-	-	400918.70	1492436.06	Аналитический метод	Mt = 0.10	-
713	-	-	400907.67	1492427.64	Аналитический метод	Mt = 0.10	-
714	-	-	400903.98	1492424.70	Аналитический метод	Mt = 0.10	-
715	-	-	400898.80	1492420.49	Аналитический метод	Mt = 0.10	-
716	-	-	400887.10	1492411.66	Аналитический метод	Mt = 0.10	-
717	-	-	400880.31	1492419.73	Аналитический метод	Mt = 0.10	-
718	-	-	400875.15	1492426.06	Аналитический метод	Mt = 0.10	-
719	-	-	400885.61	1492434.44	Аналитический метод	Mt = 0.10	-
709	-	-	400897.85	1492444.35	Аналитический метод	Mt = 0.10	-

2. Сведения о частях границ уточняемого земельного участка с кадастровым номером 66:58:0104004:44 :

Обозначение части границ: от т.	до т.	Горизонтальное проложение (S), м	Описание прохождения части границ	Сведения о согласовании местоположения границ (согласовано/спорное)
1	2	3	4	5
709	710	9.56	-	-
710	711	11.30	-	-
711	712	9.67	-	-
712	713	13.88	-	-
713	714	4.72	-	-
714	715	6.68	-	-
715	716	14.66	-	-
716	717	10.55	-	-
717	718	8.17	-	-
718	719	13.40	-	-
719	709	15.75	-	-

3. Сведения о характеристиках уточняемого земельного участка с кадастровым номером 66:58:0104004:44 :

№ п/п	Наименование характеристики	Значение характеристики
1	2	3
1.	Адрес земельного участка	-
1.1.	Сведения о местоположении земельного участка (при отсутствии адреса) в структурированном в соответствии с федеральной информационной адресной системой виде	Российская Федерация, 623116, Свердловская область, город Первоуральск, улица Зеленая, дом 56
1.2.	Дополнительные сведения о местоположении земельного участка	Свердловская область, г. Первоуральск, ул. Зеленая, д. 56
2.	Площадь земельного участка ± величина погрешности определения (вычисления) площади (P ± ΔP), м2	662 ± 9
3.	Формула, примененная для расчета предельной допустимой погрешности определения площади земельного участка, с подставленными значениями и итоговые (вычисленные) значения (ΔP), м2	ΔP = 3.5*Mt*√P = 3.5*0.1*√662 = 9
4.	Площадь земельного участка согласно сведениям Единого государственного реестра недвижимости (Ркад), м2	652
5.	Оценка расхождения P и Ркад (P - Ркад), м2	10
6.	Предельные минимальный и максимальный размеры земельного участка (Рмин и Рмакс), м2	600 1500
7.	Кадастровый номер или иной государственный учетный номер (инвентарный) объекта недвижимости, расположенного на земельном участке	66:58:0104006:582
8.	Вид (виды) разрешенного использования	для индивидуального жилищного строительства
8.1.	Дополнительные сведения об использовании земельного участка	-
9.	Сведения о земельных участках (землях общего пользования, территории общего пользования), посредством которых обеспечивается доступ	Земли общего пользования
10.	Иные сведения	-

4. Пояснения к сведениям об уточняемом земельном участке с кадастровым номером 66:58:0104004:44 :

1.	-

Сведения об уточняемых земельных участках, необходимые для исправления реестровых ошибок в сведениях о местоположении их границ

1. Сведения о характерных точках границ уточняемого земельного участка с кадастровым номером 66:58:0104004:143 :

Система координат МСК-66 — Зона № 1

Обозначение характерных точек границ	Координаты, м: содержатся в Едином государственном реестре недвижимости X	Y	Координаты, м: определены в результате выполнения комплексных кадастровых работ X	Y	Метод определения координат	Формулы, примененные для расчета средней квадратической погрешности определения координат характерных точек границ (Mt), с подставленными в такие формулы значениями и итоговые (вычисленные) значения Mt, м	Описание закрепления точки
1	2	3	4	5	6	7	8
747	-	-	400876.74	1492480.45	Аналитический метод	Mt = 0.10	-
748	-	-	400862.46	1492469.47	Аналитический метод	Mt = 0.10	-
749	-	-	400848.86	1492458.30	Аналитический метод	Mt = 0.10	-
750	-	-	400836.72	1492474.45	Аналитический метод	Mt = 0.10	-
751	-	-	400848.70	1492484.28	Аналитический метод	Mt = 0.10	-
752	-	-	400858.45	1492492.50	Аналитический метод	Mt = 0.10	-
753	-	-	400859.74	1492493.30	Аналитический метод	Mt = 0.10	-
754	-	-	400860.89	1492494.13	Аналитический метод	Mt = 0.10	-
755	-	-	400868.67	1492484.31	Аналитический метод	Mt = 0.10	-
756	-	-	400873.10	1492487.65	Аналитический метод	Mt = 0.10	-
757	-	-	400874.08	1492486.26	Аналитический метод	Mt = 0.10	-
758	-	-	400873.15	1492485.42	Аналитический метод	Mt = 0.10	-
747	-	-	400876.74	1492480.45	Аналитический метод	Mt = 0.10	-

2. Сведения о частях границ уточняемого земельного участка с кадастровым номером 66:58:0104004:165 :

Обозначение части границ: от т.	до т.	Горизонтальное проложение (S), м	Описание прохождения части границ	Сведения о согласовании местоположения границ (согласовано/спорное)
1	2	3	4	5
747	748	18.01	-	-
748	749	17.60	-	-
749	750	20.20	-	-
750	751	15.50	-	-
751	752	12.75	-	-
752	753	1.52	-	-
753	754	1.42	-	-
754	755	12.53	-	-
755	756	5.55	-	-
756	757	1.70	-	-
757	758	1.25	-	-
758	747	6.13	-	-

3. Сведения о характеристиках уточняемого земельного участка с кадастровым номером 66:58:0104004:165 :

№ п/п	Наименование характеристики	Значение характеристики
1	2	3
1.	Адрес земельного участка	-
1.1.	Сведения о местоположении земельного участка (при отсутствии адреса) в структурированном в соответствии с федеральной информационной адресной системой виде	Российская Федерация, 623116, Свердловская область, город Первоуральск, улица Зеленая, дом 50
1.2.	Дополнительные сведения о местоположении земельного участка	Свердловская область, г. Первоуральск, ул. Зеленая, д. 50
2.	Площадь земельного участка ± величина погрешности определения (вычисления) площади (P ± ΔP), м2	673 ± 9
3.	Формула, примененная для расчета предельной допустимой погрешности определения площади земельного участка, с подставленными значениями и итоговые (вычисленные) значения (ΔP), м2	ΔP = 3.5*Mt*√P = 3.5*0.1*√673 = 9
4.	Площадь земельного участка согласно сведениям Единого государственного реестра недвижимости (Ркад), м2	664
5.	Оценка расхождения P и Ркад (P - Ркад), м2	9
6.	Предельные минимальный и максимальный размеры земельного участка (Рмин и Рмакс), м2	600 1500
7.	Кадастровый номер или иной государственный учетный номер (инвентарный) объекта недвижимости, расположенного на земельном участке	66:58:0000000:10489
8.	Вид (виды) разрешенного использования	под жилой дом для индивидуального жилищного строительства
8.1.	Дополнительные сведения об использовании земельного участка	-
9.	Сведения о земельных участках (землях общего пользования, территории общего пользования), посредством которых обеспечивается доступ	Земли общего пользования
10.	Иные сведения	-

4. Пояснения к сведениям об уточняемом земельном участке с кадастровым номером 66:58:0104004:165 :

1.	-

Сведения об уточняемых земельных участках, необходимые для исправления реестровых ошибок в сведениях о местоположении их границ

1. Сведения о характерных точках границ уточняемого земельного участка с кадастровым номером 66:58:0104004:167 :

Система координат МСК-66 — Зона № 1

Обозначение характерных точек границ	Координаты, м: содержатся в Едином государственном реестре недвижимости X	Y	Координаты, м: определены в результате выполнения комплексных кадастровых работ X	Y	Метод определения координат	Формулы, примененные для расчета средней квадратической погрешности определения координат характерных точек границ (Mt), с подставленными в такие формулы значениями и итоговые (вычисленные) значения Mt, м	Описание закрепления точки
1	2	3	4	5	6	7	8
793	-	-	400871.59	1492551.82	Аналитический метод	Mt = 0.10	-
794	-	-	400879.77	1492541.62	Аналитический метод	Mt = 0.10	-
795	-	-	400887.22	1492531.55	Аналитический метод	Mt = 0.10	-
796	-	-	400888.25	1492529.94	Аналитический метод	Mt = 0.10	-
797	-	-	400876.22	1492520.23	Аналитический метод	Mt = 0.10	-
798	-	-	400867.70	1492513.26	Аналитический метод	Mt = 0.10	-
799	-	-	400859.39	1492506.47	Аналитический метод	Mt = 0.10	-
756	-	-	400873.10	1492487.65	Аналитический метод	Mt = 0.10	-
755	-	-	400868.67	1492484.31	Аналитический метод	Mt = 0.10	-
754	-	-	400860.89	1492494.13	Аналитический метод	Mt = 0.10	-
753	-	-	400859.74	1492493.30	Аналитический метод	Mt = 0.10	-
759	-	-	400856.63	1492498.02	Аналитический метод	Mt = 0.10	-
760	-	-	400855.46	1492497.23	Аналитический метод	Mt = 0.10	-
761	-	-	400848.86	1492508.11	Аналитический метод	Mt = 0.10	-
766	-	-	400844.40	1492514.76	Аналитический метод	Mt = 0.10	-
765	-	-	400836.62	1492525.68	Аналитический метод	Mt = 0.10	-
800	-	-	400846.67	1492533.20	Аналитический метод	Mt = 0.10	-
801	-	-	400857.90	1492541.59	Аналитический метод	Mt = 0.10	-
793	-	-	400871.59	1492551.82	Аналитический метод	Mt = 0.10	-

2. Сведения о частях границ уточняемого земельного участка с кадастровым номером 66:58:0104004:167 :

Обозначение части границ: от т.	до т.	Горизонтальное проложение (S), м	Описание прохождения части границ	Сведения о согласовании местоположения границ (согласовано/спорное)
1	2	3	4	5
793	794	13.07	-	-
794	795	12.53	-	-
795	796	1.91	-	-
796	797	15.46	-	-
797	798	11.01	-	-
798	799	10.73	-	-
799	756	23.28	-	-
756	755	5.53	-	-
755	754	12.53	-	-
754	753	1.42	-	-
753	759	5.65	-	-
759	760	1.41	-	-
760	761	12.73	-	-
761	766	8.01	-	-
766	765	13.41	-	-
765	800	12.55	-	-
800	801	14.02	-	-
801	793	17.09	-	-

3. Сведения о характеристиках уточняемого земельного участка с кадастровым номером 66:58:0104004:167 :

№ п/п	Наименование характеристики	Значение характеристики
1	2	3
1.	Адрес земельного участка	-
1.1.	Сведения о местоположении земельного участка (при отсутствии адреса) в структурированном в соответствии с федеральной информационной адресной системой виде	Российская Федерация, 623116, Свердловская область, город Первоуральск, переулок Заводской, дом 7
1.2.	Дополнительные сведения о местоположении земельного участка	Свердловская область, г. Первоуральск, пер. Заводской, д. 7
2.	Площадь земельного участка ± величина погрешности определения (вычисления) площади (P ± ΔP), м2	1418 ± 13
3.	Формула, примененная для расчета предельной допустимой погрешности определения площади земельного участка, с подставленными значениями и итоговые (вычисленные) значения (ΔP), м2	ΔP = 3.5*Mt*√P = 3.5*0.1*√1418 = 13
4.	Площадь земельного участка согласно сведениям Единого государственного реестра недвижимости (Ркад), м2	1384
5.	Оценка расхождения P и Ркад (P - Ркад), м2	34
6.	Предельные минимальный и максимальный размеры земельного участка (Рмин и Рмакс), м2	600 1500
7.	Кадастровый номер или иной государственный учетный номер (инвентарный) объекта недвижимости, расположенного на земельном участке	66:58:0104004:251

4. Пояснения к сведениям об уточняемом земельном участке с кадастровым номером 66:58:0104004:167 :

1.	-

Сведения об уточняемых земельных участках, необходимые для исправления реестровых ошибок в сведениях о местоположении их границ

1. Сведения о характерных точках границ уточняемого земельного участка с кадастровым номером 66:58:0104004:1 :

Система координат МСК-66 — Зона № 1

Обозначение характерных точек границ	Координаты, м: содержатся в Едином государственном реестре недвижимости X	Y	Координаты, м: определены в результате выполнения комплексных кадастровых работ X	Y	Метод определения координат	Формулы, примененные для расчета средней квадратической погрешности определения координат характерных точек границ (Mt), с подставленными в такие формулы значениями и итоговые (вычисленные) значения Mt, м	Описание закрепления точки
1	2	3	4	5	6	7	8
491	-	-	400753.10	1492091.44	Аналитический метод	Mt = 0.10	-
514	-	-	400752.56	1492112.21	Аналитический метод	Mt = 0.10	-
515	-	-	400702.61	1492110.14	Аналитический метод	Mt = 0.10	-
516	-	-	400701.05	1492110.09	Аналитический метод	Mt = 0.10	-
517	-	-	400701.87	1492090.42	Аналитический метод	Mt = 0.10	-
490	-	-	400703.71	1492090.51	Аналитический метод	Mt = 0.10	-
491	-	-	400753.10	1492091.44	Аналитический метод	Mt = 0.10	-

2. Сведения о частях границ уточняемого земельного участка с кадастровым номером 66:58:0104004:1 :

Обозначение части границ: от т.	до т.	Горизонтальное проложение (S), м	Описание прохождения части границ	Сведения о согласовании местоположения границ (согласовано/спорное)
1	2	3	4	5
491	514	20.78	-	-
514	515	49.99	-	-
515	516	1.56	-	-
516	517	19.69	-	-
517	490	1.84	-	-
490	491	49.40	-	-

3. Сведения о характеристиках уточняемого земельного участка с кадастровым номером 66:58:0104004:1 :

№ п/п	Наименование характеристики	Значение характеристики
1	2	3
1.	Адрес земельного участка	-
1.1.	Сведения о местоположении земельного участка (при отсутствии адреса) в структурированном в соответствии с федеральной информационной адресной системой виде	Российская Федерация, 623116, Свердловская область, город Первоуральск, улица Краснофлотцев, дом 8Б

3. Сведения о характеристиках уточняемого земельного участка с кадастровым номером 66:58:0104004:1 :

№ п/п	Наименование характеристики	Значение характеристики
1	2	3
1.2.	Дополнительные сведения о местоположении земельного участка	Свердловская область, г. Первоуральск, ул. Краснофлотцев, д. 8Б
2.	Площадь земельного участка ± величина погрешности определения (вычисления) площади (P ± ΔP), м2	1038 ± 11
3.	Формула, примененная для расчета предельной допустимой погрешности определения площади земельного участка, с подставленными значениями и итоговые (вычисленные) значения (ΔP), м2	ΔP = 3.5*Mt*√P = 3.5*0.1*√1038 = 11
4.	Площадь земельного участка согласно сведениям Единого государственного реестра недвижимости (Ркад), м2	1038
5.	Оценка расхождения P и Ркад (P - Ркад), м2	-
6.	Предельные минимальный и максимальный размеры земельного участка (Рмин и Рмакс), м2	600 1500
7.	Кадастровый номер или иной государственный учетный номер (инвентарный) объекта недвижимости, расположенного на земельном участке	66:58:0104004:185
8.	Вид (виды) разрешенного использования	для индивидуального жилья
8.1.	Дополнительные сведения об использовании земельного участка	-
9.	Сведения о земельных участках (землях общего пользования, территории общего пользования), посредством которых обеспечивается доступ	Земли общего пользования
10.	Иные сведения	-

4. Пояснения к сведениям об уточняемом земельном участке с кадастровым номером 66:58:0104004:1 :

1.	-

Сведения об уточняемых земельных участках, необходимые для исправления реестровых ошибок в сведениях о местоположении их границ

1. Сведения о характерных точках границ уточняемого земельного участка с кадастровым номером 66:58:0104004:2 :

Система координат МСК-66 — Зона № 1

Обозначение характерных точек границ	Координаты, м: содержатся в Едином государственном реестре недвижимости X	Y	Координаты, м: определены в результате выполнения комплексных кадастровых работ X	Y	Метод определения координат	Формулы, примененные для расчета средней квадратической погрешности определения координат характерных точек границ (Mt), с подставленными в такие формулы значениями и итоговые (вычисленные) значения Mt, м	Описание закрепления точки
1	2	3	4	5	6	7	8
621	-	-	400731.89	1492191.27	Аналитический метод	Mt = 0.10	-
622	-	-	400733.19	1492191.29	Аналитический метод	Mt = 0.10	-
623	-	-	400749.08	1492191.14	Аналитический метод	Mt = 0.10	-
637	-	-	400748.22	1492212.88	Аналитический метод	Mt = 0.10	-
638	-	-	400740.29	1492211.72	Аналитический метод	Mt = 0.10	-
639	-	-	400719.67	1492213.57	Аналитический метод	Mt = 0.10	-
640	-	-	400714.07	1492213.42	Аналитический метод	Mt = 0.10	-
641	-	-	400714.07	1492213.62	Аналитический метод	Mt = 0.10	-
642	-	-	400712.74	1492214.28	Аналитический метод	Mt = 0.10	-
643	-	-	400705.16	1492215.39	Аналитический метод	Mt = 0.10	-
644	-	-	400697.49	1492215.76	Аналитический метод	Mt = 0.10	-
645	-	-	400698.56	1492191.15	Аналитический метод	Mt = 0.10	-
627	-	-	400700.66	1492191.24	Аналитический метод	Mt = 0.10	-
628	-	-	400710.70	1492191.68	Аналитический метод	Mt = 0.10	-
629	-	-	400710.76	1492190.59	Аналитический метод	Mt = 0.10	-
630	-	-	400717.55	1492190.89	Аналитический метод	Mt = 0.10	-
631	-	-	400719.92	1492190.99	Аналитический метод	Mt = 0.10	-
621	-	-	400731.89	1492191.27	Аналитический метод	Mt = 0.10	-

2. Сведения о частях границ уточняемого земельного участка с кадастровым номером 66:58:0104004:2 :

Обозначение части границ: от т.	до т.	Горизонтальное проложение (S), м	Описание прохождения части границ	Сведения о согласовании местоположения границ (согласовано/спорное)
1	2	3	4	5
491	514	20.78	-	-
514	515	49.99	-	-
515	516	1.56	-	-
516	517	19.69	-	-
517	490	1.84	-	-
490	491	49.40	-	-

3. Сведения о характеристиках уточняемого земельного участка с кадастровым номером 66:58:0104004:2 :

№ п/п	Наименование характеристики	Значение характеристики
1	2	3
1.	Адрес земельного участка	-
1.1.	Сведения о местоположении земельного участка (при отсутствии адреса) в структурированном в соответствии с федеральной информационной адресной системой виде	Российская Федерация, 623116, Свердловская область, город Первоуральск, улица Краснофлотцев, дом 8Д
1.2.	Дополнительные сведения о местоположении земельного участка	Свердловская область, г. Первоуральск, ул. Краснофлотцев, д. 8Д
2.	Площадь земельного участка ± величина погрешности определения (вычисления) площади (P ± ΔP), м2	997 ± 11
3.	Формула, примененная для расчета предельной допустимой погрешности определения площади земельного участка, с подставленными значениями и итоговые (вычисленные) значения (ΔP), м2	ΔP = 3.5*Mt*√P = 3.5*0.1*√997 = 11
4.	Площадь земельного участка согласно сведениям Единого государственного реестра недвижимости (Ркад), м2	1001
5.	Оценка расхождения P и Ркад (P - Ркад), м2	4
6.	Предельные минимальный и максимальный размеры земельного участка (Рмин и Рмакс), м2	600 1500
7.	Кадастровый номер или иной государственный учетный номер (инвентарный) объекта недвижимости, расположенного на земельном участке	66:58:0104004:206
8.	Вид (виды) разрешенного использования	для индивидуального жилья
8.1.	Дополнительные сведения об использовании земельного участка	-
9.	Сведения о земельных участках (землях общего пользования, территории общего пользования), посредством которых обеспечивается доступ	Земли общего пользования
10.	Иные сведения	-

4. Пояснения к сведениям об уточняемом земельном участке с кадастровым номером 66:58:0104004:2 :

1.	-

3. Сведения о характеристиках уточняемого земельного участка с кадастровым номером 66:58:0104004:3 :

№ п/п	Наименование характеристики	Значение характеристики
1	2	3
8.	Вид (виды) разрешенного использования	для индивидуального жилищного строительства
8.1.	Дополнительные сведения об использовании земельного участка	-
9.	Сведения о земельных участках (землях общего пользования, территории общего пользования), посредством которых обеспечивается доступ	Земли общего пользования
10.	Иные сведения	-

4. Пояснения к сведениям об уточняемом земельном участке с кадастровым номером 66:58:0104004:3 :

1.	-

Сведения об уточняемых земельных участках, необходимые для исправления реестровых ошибок в сведениях о местоположении их границ

1. Сведения о характерных точках границ уточняемого земельного участка с кадастровым номером 66:58:0104004:3 :

Система координат МСК-66 — Зона № 1

Обозначение характерных точек границ	Координаты, м: содержатся в Едином государственном реестре недвижимости X	Y	Координаты, м: определены в результате выполнения комплексных кадастровых работ X	Y	Метод определения координат	Формулы, примененные для расчета средней квадратической погрешности определения координат характерных точек границ (Mt), с подставленными в такие формулы значениями и итоговые (вычисленные) значения Mt, м	Описание закрепления точки
1	2	3	4	5	6	7	8
621	-	-	400731.89	1492191.27	Аналитический метод	Mt = 0.10	-
622	-	-	400733.19	1492191.29	Аналитический метод	Mt = 0.10	-
623	-	-	400749.08	1492191.14	Аналитический метод	Mt = 0.10	-
637	-	-	400748.22	1492212.88	Аналитический метод	Mt = 0.10	-
638	-	-	400740.29	1492211.72	Аналитический метод	Mt = 0.10	-
639	-	-	400719.67	1492213.57	Аналитический метод	Mt = 0.10	-
640	-	-	400714.07	1492213.42	Аналитический метод	Mt = 0.10	-
641	-	-	400714.07	1492213.62	Аналитический метод	Mt = 0.10	-
642	-	-	400712.74	1492214.28	Аналитический метод	Mt = 0.10	-
643	-	-	400705.16	1492215.39	Аналитический метод	Mt = 0.10	-
644	-	-	400697.49	1492215.76	Аналитический метод	Mt = 0.10	-
645	-	-	400698.56	1492191.15	Аналитический метод	Mt = 0.10	-
627	-	-	400700.66	1492191.24	Аналитический метод	Mt = 0.10	-
628	-	-	400710.70	1492191.68	Аналитический метод	Mt = 0.10	-
629	-	-	400710.76	1492190.59	Аналитический метод	Mt = 0.10	-
630	-	-	400717.55	1492190.89	Аналитический метод	Mt = 0.10	-
631	-	-	400719.92	1492190.99	Аналитический метод	Mt = 0.10	-
621	-	-	400731.89	1492191.27	Аналитический метод	Mt = 0.10	-

2. Сведения о частях границ уточняемого земельного участка с кадастровым номером 66:58:0104004:3 :

Обозначение части границ: от т.	до т.	Горизонтальное проложение (S), м	Описание прохождения части границ	Сведения о согласовании местоположения границ (согласовано/спорное)
1	2	3	4	5
621	622	1.30	-	-
622	623	15.89	-	-
623	637	21.76	-	-
637	638	8.01	-	-
638	639	20.70	-	-
639	640	5.60	-	-
640	641	0.20	-	-
641	642	1.48	-	-
642	643	7.66	-	-
643	644	7.68	-	-
644	645	24.63	-	-
645	627	2.10	-	-
627	628	10.05	-	-
628	629	1.09	-	-
629	630	6.80	-	-
630	631	2.37	-	-
631	621	11.97	-	-

3. Сведения о характеристиках уточняемого земельного участка с кадастровым номером 66:58:0104004:3 :

№ п/п	Наименование характеристики	Значение характеристики
1	2	3
1.	Адрес земельного участка	-
1.1.	Сведения о местоположении земельного участка (при отсутствии адреса) в структурированном в соответствии с федеральной информационной адресной системой виде	Российская Федерация, 623116, Свердловская область, город Первоуральск, улица Краснофлотцев, дом 8Ж
1.2.	Дополнительные сведения о местоположении земельного участка	Свердловская область, г. Первоуральск, ул. Краснофлотцев, д. 8Ж
2.	Площадь земельного участка ± величина погрешности определения (вычисления) площади (P ± ΔP), м2	1129 ± 12
3.	Формула, примененная для расчета предельной допустимой погрешности определения площади земельного участка, с подставленными значениями и итоговые (вычисленные) значения (ΔP), м2	ΔP = 3.5*Mt*√P = 3.5*0.1*√1129 = 12
4.	Площадь земельного участка согласно сведениям Единого государственного реестра недвижимости (Ркад), м2	1129
5.	Оценка расхождения P и Ркад (P - Ркад), м2	-
6.	Предельные минимальный и максимальный размеры земельного участка (Рмин и Рмакс), м2	600 1500
7.	Кадастровый номер или иной государственный учетный номер (инвентарный) объекта недвижимости, расположенного на земельном участке	66:58:0104004:201

3. Сведения о характеристиках уточняемого земельного участка с кадастровым номером 66:58:0104004:3 :

№ п/п	Наименование характеристики	Значение характеристики
1	2	3
8.	Вид (виды) разрешенного использования	для индивидуального жилищного строительства
8.1.	Дополнительные сведения об использовании земельного участка	-
9.	Сведения о земельных участках (землях общего пользования, территории общего пользования), посредством которых обеспечивается доступ	Земли общего пользования
10.	Иные сведения	-

4. Пояснения к сведениям об уточняемом земельном участке с кадастровым номером 66:58:0104004:3 :

1.	-

Сведения об уточняемых земельных участках, необходимые для исправления реестровых ошибок в сведениях о местоположении их границ

1. Сведения о характерных точках границ уточняемого земельного участка с кадастровым номером 66:58:0104004:4 :

Система координат МСК-66 — Зона № 1

Обозначение характерных точек границ	Координаты, м: содержатся в Едином государственном реестре недвижимости X	Y	Координаты, м: определены в результате выполнения комплексных кадастровых работ X	Y	Метод определения координат	Формулы, примененные для расчета средней квадратической погрешности определения координат характерных точек границ (Mt), с подставленными в такие формулы значениями и итоговые (вычисленные) значения Mt, м	Описание закрепления точки
1	2	3	4	5	6	7	8
459	-	-	400755.97	1492039.32	Аналитический метод	Mt = 0.10	-
460	-	-	400757.68	1492067.44	Аналитический метод	Mt = 0.10	-
461	-	-	400741.92	1492064.07	Аналитический метод	Mt = 0.10	-
462	-	-	400724.93	1492062.38	Аналитический метод	Mt = 0.10	-
463	-	-	400714.12	1492061.76	Аналитический метод	Mt = 0.10	-
464	-	-	400705.08	1492061.46	Аналитический метод	Mt = 0.10	-
465	-	-	400705.38	1492054.35	Аналитический метод	Mt = 0.10	-
466	-	-	400705.79	1492045.81	Аналитический метод	Mt = 0.10	-
467	-	-	400706.49	1492031.30	Аналитический метод	Mt = 0.10	-
468	-	-	400719.83	1492033.59	Аналитический метод	Mt = 0.10	-
459	-	-	400755.97	1492039.32	Аналитический метод	Mt = 0.10	-

2. Сведения о частях границ уточняемого земельного участка с кадастровым номером 66:58:0104004:4 :

Обозначение части границ: от т.	до т.	Горизонтальное проложение (S), м	Описание прохождения части границ	Сведения о согласовании местоположения границ (согласовано/спорное)
1	2	3	4	5
459	460	28.17	-	-
460	461	16.12	-	-
461	462	17.07	-	-
462	463	10.83	-	-
463	464	9.04	-	-
464	465	7.12	-	-
465	466	8.55	-	-
466	467	14.53	-	-
467	468	13.54	-	-
468	459	36.59	-	-

3. Сведения о характеристиках уточняемого земельного участка с кадастровым номером 66:58:0104004:4 :

№ п/п	Наименование характеристики	Значение характеристики
1	2	3
1.	Адрес земельного участка	-
1.1.	Сведения о местоположении земельного участка (при отсутствии адреса) в структурированном в соответствии с федеральной информационной адресной системой виде	Российская Федерация, 623116, Свердловская область, город Первоуральск, улица Краснофлотцев, дом 10А
1.2.	Дополнительные сведения о местоположении земельного участка	Свердловская область, г. Первоуральск, ул. Краснофлотцев, д. 10А
2.	Площадь земельного участка ± величина погрешности определения (вычисления) площади (P ± ΔP), м2	1432 ± 13
3.	Формула, примененная для расчета предельной допустимой погрешности определения площади земельного участка, с подставленными значениями и итоговые (вычисленные) значения (ΔP), м2	ΔP = 3.5*Mt*√P = 3.5*0.1*√1432 = 13
4.	Площадь земельного участка согласно сведениям Единого государственного реестра недвижимости (Ркад), м2	1418
5.	Оценка расхождения P и Ркад (P - Ркад), м2	14
6.	Предельные минимальный и максимальный размеры земельного участка (Рмин и Рмакс), м2	600 1500
7.	Кадастровый номер или иной государственный учетный номер (инвентарный) объекта недвижимости, расположенного на земельном участке	66:58:0104004:364
8.	Вид (виды) разрешенного использования	для индивидуального жилищного строительства
8.1.	Дополнительные сведения об использовании земельного участка	-
9.	Сведения о земельных участках (землях общего пользования, территории общего пользования), посредством которых обеспечивается доступ	Земли общего пользования
10.	Иные сведения	-

4. Пояснения к сведениям об уточняемом земельном участке с кадастровым номером 66:58:0104004:4 :

1.	-

Сведения об уточняемых земельных участках, необходимые для исправления реестровых ошибок в сведениях о местоположении их границ

1. Сведения о характерных точках границ уточняемого земельного участка с кадастровым номером 66:58:0104004:16 :

Система координат МСК-66 — Зона № 1

Обозначение характерных точек границ	Координаты, м: содержатся в Едином государственном реестре недвижимости X	Y	определены в результате выполнения комплексных кадастровых работ X	Y	Метод определения координат	Формулы, примененные для расчета средней квадратической погрешности определения координат характерных точек границ (Mt), с подставленными в такие формулы значениями и итоговые (вычисленные) значения Mt, м	Описание закрепления точки
1	2	3	4	5	6	7	8
659	-	-	400747.83	1492221.96	Аналитический метод	Mt = 0.10	-
658	-	-	400696.52	1492227.49	Аналитический метод	Mt = 0.10	-
673	-	-	400695.87	1492244.53	Аналитический метод	Mt = 0.10	-
674	-	-	400733.25	1492247.83	Аналитический метод	Mt = 0.10	-
675	-	-	400749.77	1492249.08	Аналитический метод	Mt = 0.10	-
676	-	-	400748.95	1492221.82	Аналитический метод	Mt = 0.10	-
659	-	-	400747.83	1492221.96	Аналитический метод	Mt = 0.10	-

2. Сведения о частях границ уточняемого земельного участка с кадастровым номером 66:58:0104004:16 :

Обозначение части границ от т.	до т.	Горизонтальное проложение (S), м	Описание прохождения части границ	Сведения о согласовании местоположения границ (согласовано/спорное)
1	2	3	4	5
659	658	51.61	-	-
658	673	17.05	-	-
673	674	37.53	-	-
674	675	16.57	-	-
675	676	27.27	-	-
676	659	1.13	-	-

3. Сведения о характеристиках уточняемого земельного участка с кадастровым номером 66:58:0104004:16 :

№ п/п	Наименование характеристики	Значение характеристики
1	2	3
1.	Адрес земельного участка	-
1.1.	Сведения о местоположении земельного участка (при отсутствии адреса) в структурированном в соответствии с федеральной информационной адресной системой виде	Российская Федерация, 623116, Свердловская область, город Первоуральск, улица Краснофлотцев, дом 6А
1.2.	Дополнительные сведения о местоположении земельного участка	Свердловская область, г. Первоуральск, ул. Краснофлотцев, д. 6А
2.	Площадь земельного участка ± величина погрешности определения (вычисления) площади (P ± ΔP), м2	1181 ± 12
3.	Формула, примененная для расчета предельной допустимой погрешности определения площади земельного участка, с подставленными значениями и итоговые (вычисленные) значения (ΔP), м2	ΔP = 3.5*Mt*√P = 3.5*0.1*√1181 = 12
4.	Площадь земельного участка согласно сведениям Единого государственного реестра недвижимости (Ркад), м2	1184
5.	Оценка расхождения P и Ркад (P - Ркад), м2	3
6.	Предельные минимальный и максимальный размеры земельного участка (Рмин и Рмакс), м2	600 1500
7.	Кадастровый номер или иной государственный учетный номер (инвентарный) объекта недвижимости, расположенного на земельном участке	66:58:0104004:232
8.	Вид (виды) разрешенного использования	для индивидуального жилищного строительства
8.1.	Дополнительные сведения об использовании земельного участка	-
9.	Сведения о земельных участках (землях общего пользования, территории общего пользования), посредством которых обеспечивается доступ	Земли общего пользования
10.	Иные сведения	-

4. Пояснения к сведениям об уточняемом земельном участке с кадастровым номером 66:58:0104004:16 :

1.	-

2. Сведения о частях границ уточняемого земельного участка с кадастровым номером 66:58:0104004:18 :

Обозначение части границ от т.	до т.	Горизонтальное проложение (S), м	Описание прохождения части границ	Сведения о согласовании местоположения границ (согласовано/спорное)
1	2	3	4	5
390	391	7.98	-	-
391	392	11.81	-	-
392	393	13.48	-	-
393	331	13.07	-	-
331	332	15.65	-	-
332	333	4.72	-	-
333	334	3.71	-	-
334	335	17.20	-	-
335	341	5.32	-	-
341	409	18.07	-	-

3. Сведения о характеристиках уточняемого земельного участка с кадастровым номером 66:58:0104004:18 :

№ п/п	Наименование характеристики	Значение характеристики
1	2	3
1.	Адрес земельного участка	-
1.1.	Сведения о местоположении земельного участка (при отсутствии адреса) в структурированном в соответствии с федеральной информационной адресной системой виде	Российская Федерация, 623116, Свердловская область, город Первоуральск, улица Краснофлотцев, дом 29
1.2.	Дополнительные сведения о местоположении земельного участка	Свердловская область, г. Первоуральск, ул. Краснофлотцев, д. 29-2
2.	Площадь земельного участка ± величина погрешности определения (вычисления) площади (P ± ΔP), м2	852 ± 10
3.	Формула, примененная для расчета предельной допустимой погрешности определения площади земельного участка, с подставленными значениями и итоговые (вычисленные) значения (ΔP), м2	ΔP = 3.5*Mt*√P = 3.5*0.1*√852 = 10
4.	Площадь земельного участка согласно сведениям Единого государственного реестра недвижимости (Ркад), м2	856
5.	Оценка расхождения P и Ркад (P - Ркад), м2	4
6.	Предельные минимальный и максимальный размеры земельного участка (Рмин и Рмакс), м2	600 1500
7.	Кадастровый номер или иной государственный учетный номер (инвентарный) объекта недвижимости, расположенного на земельном участке	66:58:0104004:183
8.	Вид (виды) разрешенного использования	для индивидуального жилищного строительства
8.1.	Дополнительные сведения об использовании земельного участка	-
9.	Сведения о земельных участках (землях общего пользования, территории общего пользования), посредством которых обеспечивается доступ	Земли общего пользования
10.	Иные сведения	-

3. Сведения о характеристиках уточняемого земельного участка с кадастровым номером 66:58:0104004:22 :

№ п/п	Наименование характеристики	Значение характеристики
1	2	3
1.	Адрес земельного участка	-
1.1.	Сведения о местоположении земельного участка (при отсутствии адреса) в структурированном в соответствии с федеральной информационной адресной системой виде	Российская Федерация, 623116, Свердловская область, город Первоуральск, улица Краснофлотцев, дом 8Г
1.2.	Дополнительные сведения о местоположении земельного участка	Свердловская область, г. Первоуральск, ул. Краснофлотцев, д. 8Г
2.	Площадь земельного участка ± величина погрешности определения (вычисления) площади (P ± ΔP), м2	1062 ± 11
3.	Формула, примененная для расчета предельной допустимой погрешности определения площади земельного участка, с подставленными значениями и итоговые (вычисленные) значения (ΔP), м2	ΔP = 3.5*Mt*√P = 3.5*0.1*√1062 = 11
4.	Площадь земельного участка согласно сведениям Единого государственного реестра недвижимости (Ркад), м2	1064
5.	Оценка расхождения P и Ркад (P - Ркад), м2	2
6.	Предельные минимальный и максимальный размеры земельного участка (Рмин и Рмакс), м2	600 1500
7.	Кадастровый номер или иной государственный учетный номер (инвентарный) объекта недвижимости, расположенного на земельном участке	66:58:0104006:330
8.	Вид (виды) разрешенного использования	для индивидуального жилищного строительства
8.1.	Дополнительные сведения об использовании земельного участка	-
9.	Сведения о земельных участках (землях общего пользования, территории общего пользования), посредством которых обеспечивается доступ	Земли общего пользования
10.	Иные сведения	-

4. Пояснения к сведениям об уточняемом земельном участке с кадастровым номером 66:58:0104004:22 :

1.	-

3. Сведения о характеристиках уточняемого земельного участка с кадастровым номером 66:58:0104004:16 :

№ п/п	Наименование характеристики	Значение характеристики
1	2	3
1.2.	Дополнительные сведения о местоположении земельного участка	Свердловская область, г. Первоуральск, ул. Краснофлотцев, д. 6А
2.	Площадь земельного участка ± величина погрешности определения (вычисления) площади (P ± ΔP), м2	1181 ± 12
3.	Формула, примененная для расчета предельной допустимой погрешности определения площади земельного участка, с подставленными значениями и итоговые (вычисленные) значения (ΔP), м2	ΔP = 3.5*Mt*√P = 3.5*0.1*√1181 = 12
4.	Площадь земельного участка согласно сведениям Единого государственного реестра недвижимости (Ркад), м2	1184
5.	Оценка расхождения P и Ркад (P - Ркад), м2	3
6.	Предельные минимальный и максимальный размеры земельного участка (Рмин и Рмакс), м2	600 1500
7.	Кадастровый номер или иной государственный учетный номер (инвентарный) объекта недвижимости, расположенного на земельном участке	66:58:0104004:232
8.	Вид (виды) разрешенного использования	для индивидуального жилищного строительства
8.1.	Дополнительные сведения об использовании земельного участка	-
9.	Сведения о земельных участках (землях общего пользования, территории общего пользования), посредством которых обеспечивается доступ	Земли общего пользования
10.	Иные сведения	-

4. Пояснения к сведениям об уточняемом земельном участке с кадастровым номером 66:58:0104004:16 :

1.	-

4. Пояснения к сведениям об уточняемом земельном участке с кадастровым номером 66:58:0104004:18 :

1.	-

Сведения об уточняемых земельных участках, необходимые для исправления реестровых ошибок в сведениях о местоположении их границ

1. Сведения о характерных точках границ уточняемого земельного участка с кадастровым номером 66:58:0104004:27 :

Система координат МСК-66 — Зона № 1

Обозначение характерных точек границ	Координаты, м: содержатся в Едином государственном реестре недвижимости X	Y	определены в результате выполнения комплексных кадастровых работ X	Y	Метод определения координат	Формулы, примененные для расчета средней квадратической погрешности определения координат характерных точек границ (Mt), с подставленными в такие формулы значениями и итоговые (вычисленные) значения Mt, м	Описание закрепления точки
1	2	3	4	5	6	7	8
621	-	-	400731.89	1492191.27	Аналитический метод	Mt = 0.10	-
622	-	-	400733.19	1492191.29	Аналитический метод	Mt = 0.10	-
623	-	-	400749.08	1492191.14	Аналитический метод	Mt = 0.10	-
589	-	-	400749.42	1492172.20	Аналитический метод	Mt = 0.10	-
590	-	-	400736.54	1492171.59	Аналитический метод	Mt = 0.10	-
591	-	-	400730.49	1492171.10	Аналитический метод	Mt = 0.10	-
592	-	-	400723.18	1492170.79	Аналитический метод	Mt = 0.10	-
593	-	-	400708.38	1492170.31	Аналитический метод	Mt = 0.10	-
594	-	-	400700.60	1492169.99	Аналитический метод	Mt = 0.10	-
624	-	-	400700.55	1492172.35	Аналитический метод	Mt = 0.10	-
625	-	-	400700.13	1492181.32	Аналитический метод	Mt = 0.10	-
626	-	-	400701.08	1492181.37	Аналитический метод	Mt = 0.10	-
627	-	-	400700.66	1492191.24	Аналитический метод	Mt = 0.10	-
628	-	-	400710.70	1492191.68	Аналитический метод	Mt = 0.10	-
629	-	-	400710.76	1492190.59	Аналитический метод	Mt = 0.10	-
630	-	-	400717.55	1492190.89	Аналитический метод	Mt = 0.10	-
631	-	-	400719.92	1492190.99	Аналитический метод	Mt = 0.10	-
621	-	-	400731.89	1492191.27	Аналитический метод	Mt = 0.10	-

Сведения об уточняемых земельных участках, необходимые для исправления реестровых ошибок в сведениях о местоположении их границ

1. Сведения о характерных точках границ уточняемого земельного участка с кадастровым номером 66:58:0104004:18 :

Система координат МСК-66 — Зона № 1

Обозначение характерных точек границ	Координаты, м: содержатся в Едином государственном реестре недвижимости X	Y	определены в результате выполнения комплексных кадастровых работ X	Y	Метод определения координат	Формулы, примененные для расчета средней квадратической погрешности определения координат характерных точек границ (Mt), с подставленными в такие формулы значениями и итоговые (вычисленные) значения Mt, м	Описание закрепления точки
1	2	3	4	5	6	7	8
409	-	-	400645.28	1492097.35	Аналитический метод	Mt = 0.10	-
410	-	-	400650.91	1492097.47	Аналитический метод	Mt = 0.10	-
411	-	-	400670.44	1492099.82	Аналитический метод	Mt = 0.10	-
412	-	-	400678.36	1492099.26	Аналитический метод	Mt = 0.10	-
390	-	-	400679.39	1492082.73	Аналитический метод	Mt = 0.10	-
391	-	-	400671.42	1492082.29	Аналитический метод	Mt = 0.10	-
392	-	-	400659.67	1492081.14	Аналитический метод	Mt = 0.10	-
393	-	-	400657.83	1492067.79	Аналитический метод	Mt = 0.10	-
331	-	-	400644.76	1492067.67	Аналитический метод	Mt = 0.10	-
332	-	-	400644.67	1492083.32	Аналитический метод	Mt = 0.10	-
333	-	-	400644.73	1492088.04	Аналитический метод	Mt = 0.10	-
334	-	-	400644.41	1492091.74	Аналитический метод	Mt = 0.10	-
335	-	-	400627.21	1492092.15	Аналитический метод	Mt = 0.10	-
341	-	-	400627.21	1492097.47	Аналитический метод	Mt = 0.10	-
409	-	-	400645.28	1492097.35	Аналитический метод	Mt = 0.10	-

2. Сведения о частях границ уточняемого земельного участка с кадастровым номером 66:58:0104004:18 :

Обозначение части границ от т.	до т.	Горизонтальное проложение (S), м	Описание прохождения части границ	Сведения о согласовании местоположения границ (согласовано/спорное)
1	2	3	4	5
409	410	5.63	-	-
410	411	19.58	-	-
411	412	7.93	-	-
412	390	16.56	-	-

Сведения об уточняемых земельных участках, необходимые для исправления реестровых ошибок в сведениях о местоположении их границ

1. Сведения о характерных точках границ уточняемого земельного участка с кадастровым номером 66:58:0104004:22 :

Система координат МСК-66 — Зона № 1

Обозначение характерных точек границ	Координаты, м: содержатся в Едином государственном реестре недвижимости X	Y	определены в результате выполнения комплексных кадастровых работ X	Y	Метод определения координат	Формулы, примененные для расчета средней квадратической погрешности определения координат характерных точек границ (Mt), с подставленными в такие формулы значениями и итоговые (вычисленные) значения Mt, м	Описание закрепления точки
1	2	3	4	5	6	7	8
561	-	-	400716.16	1492129.38	Аналитический метод	Mt = 0.10	-
562	-	-	400701.60	1492129.25	Аналитический метод	Mt = 0.10	-
575	-	-	400700.72	1492150.05	Аналитический метод	Mt = 0.10	-
576	-	-	400720.82	1492150.80	Аналитический метод	Mt = 0.10	-
577	-	-	400731.00	1492151.01	Аналитический метод	Mt = 0.10	-
578	-	-	400734.66	1492151.10	Аналитический метод	Mt = 0.10	-
579	-	-	400750.31	1492152.08	Аналитический метод	Mt = 0.10	-
567	-	-	400751.31	1492131.61	Аналитический метод	Mt = 0.10	-
568	-	-	400751.39	1492130.01	Аналитический метод	Mt = 0.10	-
561	-	-	400716.16	1492129.38	Аналитический метод	Mt = 0.10	-

2. Сведения о частях границ уточняемого земельного участка с кадастровым номером 66:58:0104004:22 :

Обозначение части границ от т.	до т.	Горизонтальное проложение (S), м	Описание прохождения части границ	Сведения о согласовании местоположения границ (согласовано/спорное)
1	2	3	4	5
561	562	14.56	-	-
562	575	20.82	-	-
575	576	20.11	-	-
576	577	10.18	-	-
577	578	3.66	-	-
578	579	15.68	-	-
579	567	20.49	-	-
567	568	1.60	-	-
568	561	35.24	-	-

2. Сведения о частях границ уточняемого земельного участка с кадастровым номером 66:58:0104004:27 :

Обозначение части границ от т.	до т.	Горизонтальное проложение (S), м	Описание прохождения части границ	Сведения о согласовании местоположения границ (согласовано/спорное)
1	2	3	4	5
621	622	1.30	-	-
622	623	15.89	-	-
623	589	18.94	-	-
589	590	12.89	-	-
590	591	6.07	-	-
591	592	7.32	-	-
592	593	14.81	-	-
593	594	7.79	-	-
594	624	2.36	-	-
624	625	8.98	-	-
625	626	0.95	-	-
626	627	9.88	-	-
627	628	10.05	-	-
628	629	1.09	-	-
629	630	6.80	-	-
630	631	2.37	-	-
631	621	11.97	-	-

3. Сведения о характеристиках уточняемого земельного участка с кадастровым номером 66:58:0104004:27 :

№ п/п	Наименование характеристики	Значение характеристики
1	2	3
1.	Адрес земельного участка	-
1.1.	Сведения о местоположении земельного участка (при отсутствии адреса) в структурированном в соответствии с федеральной информационной адресной системой виде	Российская Федерация, 623116, Свердловская область, город Первоуральск, улица Краснофлотцев, дом 8Е
1.2.	Дополнительные сведения о местоположении земельного участка	Свердловская область, г. Первоуральск, ул. Краснофлотцев, д. 8Е
2.	Площадь земельного участка ± величина погрешности определения (вычисления) площади (P ± ΔP), м2	981 ± 11
3.	Формула, примененная для расчета предельной допустимой погрешности определения площади земельного участка, с подставленными значениями и итоговые (вычисленные) значения (ΔP), м2	ΔP = 3.5*Mt*√P = 3.5*0.1*√981 = 11
4.	Площадь земельного участка согласно сведениям Единого государственного реестра недвижимости (Ркад), м2	972
5.	Оценка расхождения P и Ркад (P - Ркад), м2	9
6.	Предельные минимальный и максимальный размеры земельного участка (Рмин и Рмакс), м2	600 1500
7.	Кадастровый номер или иной государственный учетный номер (инвентарный) объекта недвижимости, расположенного на земельном участке	66:58:0104004:205

3. Сведения о характеристиках уточняемого земельного участка с кадастровым номером 66:58:0104004:27 :

№ п/п	Наименование характеристики	Значение характеристики
1	2	3
8.	Вид (виды) разрешенного использования	для индивидуального жилищного строительства
8.1.	Дополнительные сведения об использовании земельного участка	-
9.	Сведения о земельных участках (землях общего пользования, территории общего пользования), посредством которых обеспечивается доступ	Земли общего пользования
10.	Иные сведения	-

4. Пояснения к сведениям об уточняемом земельном участке с кадастровым номером 66:58:0104004:27 :

1.	-

Сведения об уточняемых земельных участках, необходимые для исправления реестровых ошибок в сведениях о местоположении их границ

1. Сведения о характерных точках границ уточняемого земельного участка с кадастровым номером 66:58:0104004:29 :

Система координат МСК-66 — Зона № 1

Обозначение характерных точек границ	Координаты, м: содержатся в Едином государственном реестре недвижимости X	Y	определены в результате выполнения комплексных кадастровых работ X	Y	Метод определения координат	Формулы, примененные для расчета средней квадратической погрешности определения координат характерных точек границ (Mt), с подставленными в такие формулы значениями и итоговые (вычисленные) значения Mt, м	Описание закрепления точки
1	2	3	4	5	6	7	8
664	-	-	400637.87	1492330.81	Аналитический метод	Mt = 0.10	-
665	-	-	400646.08	1492334.40	Аналитический метод	Mt = 0.10	-
666	-	-	400661.10	1492338.64	Аналитический метод	Mt = 0.10	-
686	-	-	400659.60	1492363.80	Аналитический метод	Mt = 0.10	-
687	-	-	400659.53	1492364.18	Аналитический метод	Mt = 0.10	-
688	-	-	400650.92	1492363.58	Аналитический метод	Mt = 0.10	-
689	-	-	400631.96	1492361.82	Аналитический метод	Mt = 0.10	-
677	-	-	400615.16	1492360.19	Аналитический метод	Mt = 0.10	-
678	-	-	400617.79	1492338.27	Аналитический метод	Mt = 0.10	-
679	-	-	400618.29	1492324.85	Аналитический метод	Mt = 0.10	-
664	-	-	400637.87	1492330.81	Аналитический метод	Mt = 0.10	-

2. Сведения о частях границ уточняемого земельного участка с кадастровым номером 66:58:0104004:29 :

Обозначение части границ: от т.	до т.	Горизонтальное проложение (S), м	Описание прохождения части границ	Сведения о согласовании местоположения границ (согласовано/спорное)
1	2	3	4	5
664	665	8.96	-	-
665	666	15.61	-	-
666	686	25.20	-	-
686	687	0.39	-	-
687	688	8.63	-	-
688	689	19.04	-	-
689	677	16.88	-	-
677	678	22.08	-	-
678	679	13.43	-	-
679	664	20.47	-	-

3. Сведения о характеристиках уточняемого земельного участка с кадастровым номером 66:58:0104004:29 :

№ п/п	Наименование характеристики	Значение характеристики
1	2	3
1.	Адрес земельного участка	-
1.1.	Сведения о местоположении земельного участка (при отсутствии адреса) в структурированном в соответствии с федеральной информационной адресной системой виде	Российская Федерация, 623116, Свердловская область, город Первоуральск, улица Краснофлотцев, дом 13
1.2.	Дополнительные сведения о местоположении земельного участка	Свердловская область, г. Первоуральск, ул. Краснофлотцев, д 13
2.	Площадь земельного участка ± величина погрешности определения (вычисления) площади (P ± ΔP), м2	1339 ± 13
3.	Формула, примененная для расчета предельной допустимой погрешности определения площади земельного участка, с подставленными значениями и итоговые (вычисленные) значения (ΔP), м2	ΔP = 3.5*Mt*√P = 3.5*0.1*√1339 = 13
4.	Площадь земельного участка согласно сведениям Единого государственного реестра недвижимости (Ркад), м2	1332
5.	Оценка расхождения Р и Ркад (Р - Ркад), м2	7
6.	Предельные минимальный и максимальный размеры земельного участка (Рмин и Рмакс), м2	600 1500
7.	Кадастровый номер или иной государственный учетный номер (инвентарный) объекта недвижимости, расположенного на земельном участке	66:58:0104004:197
8.	Вид (виды) разрешенного использования	для индивидуального жилищного строительства
8.1.	Дополнительные сведения об использовании земельного участка	-
9.	Сведения о земельных участках (землях общего пользования, территории общего пользования), посредством которых обеспечивается доступ	Земли общего пользования
10.	Иные сведения	-

4. Пояснения к сведениям об уточняемом земельном участке с кадастровым номером 66:58:0104004:29 :

1.	-

Сведения об уточняемых земельных участках, необходимые для исправления реестровых ошибок в сведениях о местоположении их границ

1. Сведения о характерных точках границ уточняемого земельного участка с кадастровым номером 66:58:0104004:36 :

Система координат МСК-66 — Зона № 1

Обозначение характерных точек границ	Координаты, м: содержатся в Едином государственном реестре недвижимости X	Y	определены в результате выполнения комплексных кадастровых работ X	Y	Метод определения координат	Формулы, примененные для расчета средней квадратической погрешности определения координат характерных точек границ (Mt), с подставленными в такие формулы значениями и итоговые (вычисленные) значения Mt, м	Описание закрепления точки
1	2	3	4	5	6	7	8
518	-	-	400674.33	1492172.22	Аналитический метод	Mt = 0.10	-
519	-	-	400660.40	1492171.01	Аналитический метод	Mt = 0.10	-
520	-	-	400654.80	1492170.62	Аналитический метод	Mt = 0.10	-
521	-	-	400651.30	1492170.51	Аналитический метод	Mt = 0.10	-
522	-	-	400639.00	1492169.04	Аналитический метод	Mt = 0.10	-
523	-	-	400638.45	1492170.02	Аналитический метод	Mt = 0.10	-
494	-	-	400631.79	1492169.40	Аналитический метод	Mt = 0.10	-
495	-	-	400631.29	1492177.00	Аналитический метод	Mt = 0.10	-
496	-	-	400630.58	1492183.00	Аналитический метод	Mt = 0.10	-
497	-	-	400630.13	1492189.95	Аналитический метод	Mt = 0.10	-
524	-	-	400642.77	1492190.51	Аналитический метод	Mt = 0.10	-
525	-	-	400649.52	1492191.47	Аналитический метод	Mt = 0.10	-
526	-	-	400672.63	1492193.26	Аналитический метод	Mt = 0.10	-
518	-	-	400674.33	1492172.22	Аналитический метод	Mt = 0.10	-

2. Сведения о частях границ уточняемого земельного участка с кадастровым номером 66:58:0104004:36 :

Обозначение части границ: от т.	до т.	Горизонтальное проложение (S), м	Описание прохождения части границ	Сведения о согласовании местоположения границ (согласовано/спорное)
1	2	3	4	5
518	519	13.98	-	-
519	520	5.61	-	-
520	521	3.50	-	-
521	522	12.39	-	-
522	523	1.12	-	-
523	494	6.69	-	-

2. Сведения о частях границ уточняемого земельного участка с кадастровым номером 66:58:0104004:36 :

Обозначение части границ: от т.	до т.	Горизонтальное проложение (S), м	Описание прохождения части границ	Сведения о согласовании местоположения границ (согласовано/спорное)
1	2	3	4	5
494	495	7.62	-	-
495	496	6.04	-	-
496	497	6.96	-	-
497	524	12.65	-	-
524	525	6.82	-	-
525	526	23.18	-	-
526	518	21.11	-	-

3. Сведения о характеристиках уточняемого земельного участка с кадастровым номером 66:58:0104004:36 :

№ п/п	Наименование характеристики	Значение характеристики
1	2	3
1.	Адрес земельного участка	-
1.1.	Сведения о местоположении земельного участка (при отсутствии адреса) в структурированном в соответствии с федеральной информационной адресной системой виде	Российская Федерация, 623116, Свердловская область, город Первоуральск, улица Краснофлотцев, дом 23
1.2.	Дополнительные сведения о местоположении земельного участка	Свердловская область, г. Первоуральск, ул. Краснофлотцев, д. 23
2.	Площадь земельного участка ± величина погрешности определения (вычисления) площади (P ± ΔP), м2	896 ± 10
3.	Формула, примененная для расчета предельной допустимой погрешности определения площади земельного участка, с подставленными значениями и итоговые (вычисленные) значения (ΔP), м2	ΔP = 3.5*Mt*√P = 3.5*0.1*√896 = 10
4.	Площадь земельного участка согласно сведениям Единого государственного реестра недвижимости (Ркад), м2	889
5.	Оценка расхождения Р и Ркад (Р - Ркад), м2	7
6.	Предельные минимальный и максимальный размеры земельного участка (Рмин и Рмакс), м2	600 1500
7.	Кадастровый номер или иной государственный учетный номер (инвентарный) объекта недвижимости, расположенного на земельном участке	66:58:0104004:200
8.	Вид (виды) разрешенного использования	для индивидуального жилья
8.1.	Дополнительные сведения об использовании земельного участка	-
9.	Сведения о земельных участках (землях общего пользования, территории общего пользования), посредством которых обеспечивается доступ	Земли общего пользования
10.	Иные сведения	-

4. Пояснения к сведениям об уточняемом земельном участке с кадастровым номером 66:58:0104004:36 :

1.	-

Сведения об уточняемых земельных участках, необходимые для исправления реестровых ошибок в сведениях о местоположении их границ

1. Сведения о характерных точках границ уточняемого земельного участка с кадастровым номером 66:58:0104004:37 :

Система координат МСК-66 — Зона № 1

Обозначение характерных точек границ	Координаты, м: содержатся в Едином государственном реестре недвижимости X	Y	определены в результате выполнения комплексных кадастровых работ X	Y	Метод определения координат	Формулы, примененные для расчета средней квадратической погрешности определения координат характерных точек границ (Mt), с подставленными в такие формулы значениями и итоговые (вычисленные) значения Mt, м	Описание закрепления точки
1	2	3	4	5	6	7	8
697	-	-	400695.11	1492295.09	Аналитический метод	Mt = 0.10	-
696	-	-	400696.33	1492269.24	Аналитический метод	Mt = 0.10	-
695	-	-	400730.35	1492272.12	Аналитический метод	Mt = 0.10	-
698	-	-	400732.18	1492297.03	Аналитический метод	Mt = 0.10	-
697	-	-	400695.11	1492295.09	Аналитический метод	Mt = 0.10	-

2. Сведения о частях границ уточняемого земельного участка с кадастровым номером 66:58:0104004:37 :

Обозначение части границ: от т.	до т.	Горизонтальное проложение (S), м	Описание прохождения части границ	Сведения о согласовании местоположения границ (согласовано/спорное)
1	2	3	4	5
697	696	25.88	-	-
696	695	34.14	-	-
695	698	24.98	-	-
698	697	37.12	-	-

3. Сведения о характеристиках уточняемого земельного участка с кадастровым номером 66:58:0104004:37 :

№ п/п	Наименование характеристики	Значение характеристики
1	2	3
1.	Адрес земельного участка	-
1.1.	Сведения о местоположении земельного участка (при отсутствии адреса) в структурированном в соответствии с федеральной информационной адресной системой виде	Российская Федерация, 623116, Свердловская область, город Первоуральск, улица Краснофлотцев, дом 6Г
1.2.	Дополнительные сведения о местоположении земельного участка	Свердловская область, г. Первоуральск, ул. Краснофлотцев, д. 6Г
2.	Площадь земельного участка ± величина погрешности определения (вычисления) площади (P ± ΔP), м2	901 ± 11

3. Сведения о характеристиках уточняемого земельного участка с кадастровым номером 66:58:0104004:29 :

№ п/п	Наименование характеристики	Значение характеристики
1	2	3
1.	Адрес земельного участка	-
1.1.	Сведения о местоположении земельного участка (при отсутствии адреса) в структурированном в соответствии с федеральной информационной адресной системой виде	Российская Федерация, 623116, Свердловская область, город Первоуральск, улица Краснофлотцев, дом 13
1.2.	Дополнительные сведения о местоположении земельного участка	Свердловская область, г. Первоуральск, ул. Краснофлотцев, д 13
2.	Площадь земельного участка ± величина погрешности определения (вычисления) площади (P ± ΔP), м2	1339 ± 13
3.	Формула, примененная для расчета предельной допустимой погрешности определения площади земельного участка, с подставленными значениями и итоговые (вычисленные) значения (ΔP), м2	ΔP = 3.5*Mt*√P = 3.5*0.1*√1339 = 13
4.	Площадь земельного участка согласно сведениям Единого государственного реестра недвижимости (Ркад), м2	1332
5.	Оценка расхождения Р и Ркад (Р - Ркад), м2	7
6.	Предельные минимальный и максимальный размеры земельного участка (Рмин и Рмакс), м2	600 1500
7.	Кадастровый номер или иной государственный учетный номер (инвентарный) объекта недвижимости, расположенного на земельном участке	66:58:0104004:197
8.	Вид (виды) разрешенного использования	для индивидуального жилищного строительства
8.1.	Дополнительные сведения об использовании земельного участка	-
9.	Сведения о земельных участках (землях общего пользования, территории общего пользования), посредством которых обеспечивается доступ	Земли общего пользования
10.	Иные сведения	-

4. Пояснения к сведениям об уточняемом земельном участке с кадастровым номером 66:58:0104004:29 :

1.	-

3. Сведения о характеристиках уточняемого земельного участка с кадастровым номером 66:58:0104004:37 :

№ п/п	Наименование характеристики	Значение характеристики
1	2	3
3.	Формула, примененная для расчета предельной допустимой погрешности определения площади земельного участка, с подставленными значениями и итоговые (вычисленные) значения (ΔP), м2	ΔP = 3.5*Mt*√P = 3.5*0.1*√901 = 11
4.	Площадь земельного участка согласно сведениям Единого государственного реестра недвижимости (Ркад), м2	897
5.	Оценка расхождения Р и Ркад (Р - Ркад), м2	4
6.	Предельные минимальный и максимальный размеры земельного участка (Рмин и Рмакс), м2	600 1500
7.	Кадастровый номер или иной государственный учетный номер (инвентарный) объекта недвижимости, расположенного на земельном участке	66:58:0104004:203
8.	Вид (виды) разрешенного использования	для индивидуального жилья
8.1.	Дополнительные сведения об использовании земельного участка	-
9.	Сведения о земельных участках (землях общего пользования, территории общего пользования), посредством которых обеспечивается доступ	Земли общего пользования
10.	Иные сведения	-

4. Пояснения к сведениям об уточняемом земельном участке с кадастровым номером 66:58:0104004:37 :

1.	-

Сведения об уточняемых земельных участках, необходимые для исправления реестровых ошибок в сведениях о местоположении их границ

1. Сведения о характерных точках границ уточняемого земельного участка с кадастровым номером 66:58:0104004:39 :

Система координат МСК-66 — Зона № 1

Обозначение характерных точек границ	Координаты, м: содержатся в Едином государственном реестре недвижимости X	Y	определены в результате выполнения комплексных кадастровых работ X	Y	Метод определения координат	Формулы, примененные для расчета средней квадратической погрешности определения координат характерных точек границ (Mt), с подставленными в такие формулы значениями и итоговые (вычисленные) значения Mt, м	Описание закрепления точки
1	2	3	4	5	6	7	8
664	-	-	400637.87	1492330.81	Аналитический метод	Mt = 0.10	-
665	-	-	400646.08	1492334.40	Аналитический метод	Mt = 0.10	-
666	-	-	400661.10	1492338.64	Аналитический метод	Mt = 0.10	-
667	-	-	400662.95	1492324.92	Аналитический метод	Mt = 0.10	-
655	-	-	400664.82	1492299.50	Аналитический метод	Mt = 0.10	-
654	-	-	400653.40	1492298.92	Аналитический метод	Mt = 0.10	-
653	-	-	400647.96	1492299.20	Аналитический метод	Mt = 0.10	-
652	-	-	400630.03	1492299.48	Аналитический метод	Mt = 0.10	-
597	-	-	400620.65	1492299.79	Аналитический метод	Mt = 0.10	-
596	-	-	400618.25	1492313.78	Аналитический метод	Mt = 0.10	-
668	-	-	400617.53	1492317.48	Аналитический метод	Mt = 0.10	-
669	-	-	400626.69	1492325.69	Аналитический метод	Mt = 0.10	-
670	-	-	400628.18	1492324.46	Аналитический метод	Mt = 0.10	-
671	-	-	400631.52	1492325.50	Аналитический метод	Mt = 0.10	-
672	-	-	400634.69	1492327.65	Аналитический метод	Mt = 0.10	-
664	-	-	400637.87	1492330.81	Аналитический метод	Mt = 0.10	-

2. Сведения о частях границ уточняемого земельного участка с кадастровым номером 66:58:0104004:39 :

Обозначение части границ: от т.	до т.	Горизонтальное проложение (S), м	Описание прохождения части границ	Сведения о согласовании местоположения границ (согласовано/спорное)
1	2	3	4	5
667	655	25.49	-	-
655	654	11.43	-	-
654	653	6.35	-	-
653	652	17.03	-	-
652	597	9.39	-	-
597	596	14.19	-	-
596	668	3.77	-	-
668	669	12.30	-	-
669	670	1.93	-	-
670	671	3.50	-	-
671	672	3.83	-	-
672	664	4.48	-	-

3. Сведения о характеристиках уточняемого земельного участка с кадастровым номером 66:58:0104004:39 :

№ п/п	Наименование характеристики	Значение характеристики
1	2	3
1.	Адрес земельного участка	-
1.1.	Сведения о местоположении земельного участка (при отсутствии адреса) в структурированном в соответствии с федеральной информационной адресной системой виде	Российская Федерация, 623116, Свердловская область, город Первоуральск, улица Краснофлотцев, дом 15
1.2.	Дополнительные сведения о местоположении земельного участка	Свердловская область, г. Первоуральск, ул. Краснофлотцев, д. 15
2.	Площадь земельного участка ± величина погрешности определения (вычисления) площади (P ± ΔP), м2	1396 ± 13
3.	Формула, примененная для расчета предельной допустимой погрешности определения площади земельного участка, с подставленными значениями и итоговые (вычисленные) значения (ΔP), м2	ΔP = 3.5*Mt*√P = 3.5*0.1*√1396 = 13
4.	Площадь земельного участка согласно сведениям Единого государственного реестра недвижимости (Ркад), м2	1391
5.	Оценка расхождения Р и Ркад (Р - Ркад), м2	5
6.	Предельные минимальный и максимальный размеры земельного участка (Рмин и Рмакс), м2	600 1500
7.	Кадастровый номер или иной государственный учетный номер (инвентарный) объекта недвижимости, расположенного на земельном участке	66:58:0104004:198
8.	Вид (виды) разрешенного использования	для индивидуального жилищного строительства
8.1.	Дополнительные сведения об использовании земельного участка	-
9.	Сведения о земельных участках (землях общего пользования, территории общего пользования), посредством которых обеспечивается доступ	Земли общего пользования
10.	Иные сведения	-

4. Пояснения к сведениям об уточняемом земельном участке с кадастровым номером 66:58:0104004:39 :	
1.	-

3. Сведения о характеристиках уточняемого земельного участка с кадастровым номером 66:58:0104004:47 :		
№ п/п	Наименование характеристики	Значение характеристики
1	2	3
9.	Сведения о земельных участках (землях общего пользования, территории общего пользования), посредством которых обеспечивается доступ	Земли общего пользования
10.	Иные сведения	-

4. Пояснения к сведениям об уточняемом земельном участке с кадастровым номером 66:58:0104004:47 :	
1.	-

Сведения об уточняемых земельных участках, необходимые для исправления реестровых ошибок в сведениях о местоположении их границ

1. Сведения о характерных точках границ уточняемого земельного участка с кадастровым номером 66:58:0104004:49 :

Система координат МСК-66 — Зона № 1

Обозначение характерных точек границ	Координаты, м: содержатся в Едином государственном реестре недвижимости X	Y	определены в результате выполнения комплексных кадастровых работ X	Y	Метод определения координат	Формулы, примененные для расчета средней квадратической погрешности определения координат характерных точек границ (Mt), с подставленными в такие формулы значениями и итоговые (вычисленные) значения Mt, м	Описание закрепления точки
1	2	3	4	5	6	7	8
689	-	-	400631.96	1492361.82	Аналитический метод	Mt = 0.10	-
677	-	-	400615.16	1492360.19	Аналитический метод	Mt = 0.10	-
685	-	-	400614.09	1492371.39	Аналитический метод	Mt = 0.10	-
699	-	-	400632.67	1492372.20	Аналитический метод	Mt = 0.10	-
700	-	-	400632.33	1492377.49	Аналитический метод	Mt = 0.10	-
701	-	-	400651.22	1492379.50	Аналитический метод	Mt = 0.10	-
702	-	-	400658.13	1492379.50	Аналитический метод	Mt = 0.10	-
687	-	-	400659.53	1492364.18	Аналитический метод	Mt = 0.10	-
688	-	-	400650.92	1492363.58	Аналитический метод	Mt = 0.10	-
689	-	-	400631.96	1492361.82	Аналитический метод	Mt = 0.10	-

2. Сведения о частях границ уточняемого земельного участка с кадастровым номером 66:58:0104004:49 :

Обозначение части границ: от т.	до т.	Горизонтальное проложение (S), м	Описание прохождения части границ	Сведения о согласовании местоположения границ (согласовано/спорное)
1	2	3	4	5
689	677	16.88	-	-
677	685	11.25	-	-
685	699	18.60	-	-
699	700	5.30	-	-
700	701	19.00	-	-
701	702	6.91	-	-
702	687	15.38	-	-
687	688	8.63	-	-
688	689	19.04	-	-

Сведения об уточняемых земельных участках, необходимые для исправления реестровых ошибок в сведениях о местоположении их границ

1. Сведения о характерных точках границ уточняемого земельного участка с кадастровым номером 66:58:0104004:47 :

Система координат МСК-66 — Зона № 1

Обозначение характерных точек границ	Координаты, м: содержатся в Едином государственном реестре недвижимости X	Y	определены в результате выполнения комплексных кадастровых работ X	Y	Метод определения координат	Формулы, примененные для расчета средней квадратической погрешности определения координат характерных точек границ (Mt), с подставленными в такие формулы значениями и итоговые (вычисленные) значения Mt, м	Описание закрепления точки
1	2	3	4	5	6	7	8
409	-	-	400645.28	1492097.35	Аналитический метод	Mt = 0.10	-
410	-	-	400650.91	1492097.47	Аналитический метод	Mt = 0.10	-
411	-	-	400670.44	1492098.82	Аналитический метод	Mt = 0.10	-
412	-	-	400678.36	1492099.26	Аналитический метод	Mt = 0.10	-
420	-	-	400677.29	1492117.22	Аналитический метод	Mt = 0.10	-
421	-	-	400669.37	1492116.78	Аналитический метод	Mt = 0.10	-
422	-	-	400669.44	1492115.46	Аналитический метод	Mt = 0.10	-
423	-	-	400658.68	1492115.12	Аналитический метод	Mt = 0.10	-
424	-	-	400640.49	1492114.30	Аналитический метод	Mt = 0.10	-
425	-	-	400634.89	1492111.86	Аналитический метод	Mt = 0.10	-
426	-	-	400628.72	1492110.91	Аналитический метод	Mt = 0.10	-
427	-	-	400619.62	1492110.37	Аналитический метод	Mt = 0.10	-
311	-	-	400604.81	1492110.45	Аналитический метод	Mt = 0.10	-
312	-	-	400604.94	1492105.13	Аналитический метод	Mt = 0.10	-
342	-	-	400626.41	1492105.32	Аналитический метод	Mt = 0.10	-
341	-	-	400627.21	1492097.47	Аналитический метод	Mt = 0.10	-
409	-	-	400645.28	1492097.35	Аналитический метод	Mt = 0.10	-

2. Сведения о частях границ уточняемого земельного участка с кадастровым номером 66:58:0104004:47 :

Обозначение части границ: от т.	до т.	Горизонтальное проложение (S), м	Описание прохождения части границ	Сведения о согласовании местоположения границ (согласовано/спорное)
1	2	3	4	5
409	410	5.63	-	-
410	411	19.58	-	-

Сведения об уточняемых земельных участках, необходимые для исправления реестровых ошибок в сведениях о местоположении их границ

1. Сведения о характерных точках границ уточняемого земельного участка с кадастровым номером 66:58:0104004:48 :

Система координат МСК-66 — Зона № 1

Обозначение характерных точек границ	Координаты, м: содержатся в Едином государственном реестре недвижимости X	Y	определены в результате выполнения комплексных кадастровых работ X	Y	Метод определения координат	Формулы, примененные для расчета средней квадратической погрешности определения координат характерных точек границ (Mt), с подставленными в такие формулы значениями и итоговые (вычисленные) значения Mt, м	Описание закрепления точки
1	2	3	4	5	6	7	8
597	-	-	400620.65	1492299.79	Аналитический метод	Mt = 0.10	-
652	-	-	400630.03	1492299.48	Аналитический метод	Mt = 0.10	-
653	-	-	400647.06	1492299.20	Аналитический метод	Mt = 0.10	-
654	-	-	400653.40	1492298.92	Аналитический метод	Mt = 0.10	-
655	-	-	400664.82	1492299.50	Аналитический метод	Mt = 0.10	-
656	-	-	400665.07	1492294.04	Аналитический метод	Mt = 0.10	-
657	-	-	400665.63	1492286.03	Аналитический метод	Mt = 0.10	-
649	-	-	400665.64	1492285.64	Аналитический метод	Mt = 0.10	-
650	-	-	400663.99	1492285.49	Аналитический метод	Mt = 0.10	-
651	-	-	400653.73	1492284.80	Аналитический метод	Mt = 0.10	-
609	-	-	400644.04	1492284.39	Аналитический метод	Mt = 0.10	-
599	-	-	400620.90	1492282.99	Аналитический метод	Mt = 0.10	-
598	-	-	400618.41	1492299.33	Аналитический метод	Mt = 0.10	-
597	-	-	400620.65	1492299.79	Аналитический метод	Mt = 0.10	-

2. Сведения о частях границ уточняемого земельного участка с кадастровым номером 66:58:0104004:48 :

Обозначение части границ: от т.	до т.	Горизонтальное проложение (S), м	Описание прохождения части границ	Сведения о согласовании местоположения границ (согласовано/спорное)
1	2	3	4	5
597	652	9.39	-	-
652	653	17.03	-	-
653	654	6.35	-	-
654	655	11.43	-	-
655	656	5.47	-	-
656	657	8.03	-	-

3. Сведения о характеристиках уточняемого земельного участка с кадастровым номером 66:58:0104004:49 :

№ п/п	Наименование характеристики	Значение характеристики
1	2	3
1.	Адрес земельного участка	-
1.1.	Сведения о местоположении земельного участка (при отсутствии адреса) в структурированном в соответствии с федеральной информационной адресной системой виде	Российская Федерация, 623116, Свердловская область, город Первоуральск, улица Краснофлотцев, дом 11
1.2.	Дополнительные сведения о местоположении земельного участка	Свердловская область, г. Первоуральск, ул. Краснофлотцев, д. 11
2.	Площадь земельного участка ± величина погрешности определения (вычисления) площади (Р ± ΔР), м2	607 ± 9
3.	Формула, примененная для расчета предельной допустимой погрешности определения площади земельного участка, с подставленными значениями и итоговые (вычисленные) значения (ΔР), м2	ΔP = 3.5*Mt*√P = 3.5*0.1*√607 = 9
4.	Площадь земельного участка согласно сведениям Единого государственного реестра недвижимости (Ркад), м2	594
5.	Оценка расхождения Р и Ркад (Р - Ркад), м2	13
6.	Предельные минимальный и максимальный размеры земельного участка (Рмин и Рмакс), м2	600 1500
7.	Кадастровый номер или иной государственный учетный номер (инвентарный) объекта недвижимости, расположенного на земельном участке	66:58:0104004:186
8.	Вид (виды) разрешенного использования	для индивидуального жилищного строительства
8.1.	Дополнительные сведения об использовании земельного участка	-
9.	Сведения о земельных участках (землях общего пользования, территории общего пользования), посредством которых обеспечивается доступ	Земли общего пользования
10.	Иные сведения	-

4. Пояснения к сведениям об уточняемом земельном участке с кадастровым номером 66:58:0104004:49 :	
1.	-

2. Сведения о частях границ уточняемого земельного участка с кадастровым номером 66:58:0104004:47 :

Обозначение части границ: от т.	до т.	Горизонтальное проложение (S), м	Описание прохождения части границ	Сведения о согласовании местоположения границ (согласовано/спорное)
1	2	3	4	5
411	412	7.93	-	-
412	420	17.99	-	-
420	421	7.93	-	-
421	422	1.32	-	-
422	423	10.77	-	-
423	424	18.21	-	-
424	425	6.11	-	-
425	426	6.24	-	-
426	427	9.12	-	-
427	311	14.81	-	-
311	312	5.32	-	-
312	342	21.47	-	-
342	341	7.89	-	-
341	409	18.07	-	-

3. Сведения о характеристиках уточняемого земельного участка с кадастровым номером 66:58:0104004:47 :

№ п/п	Наименование характеристики	Значение характеристики
1	2	3
1.	Адрес земельного участка	-
1.1.	Сведения о местоположении земельного участка (при отсутствии адреса) в структурированном в соответствии с федеральной информационной адресной системой виде	Российская Федерация, 623116, Свердловская область, город Первоуральск, улица Краснофлотцев, дом 29
1.2.	Дополнительные сведения о местоположении земельного участка	Свердловская область, г. Первоуральск, ул. Краснофлотцев, д. 29
2.	Площадь земельного участка ± величина погрешности определения (вычисления) площади (Р ± ΔР), м2	960 ± 11
3.	Формула, примененная для расчета предельной допустимой погрешности определения площади земельного участка, с подставленными значениями и итоговые (вычисленные) значения (ΔР), м2	ΔP = 3.5*Mt*√P = 3.5*0.1*√960 = 11
4.	Площадь земельного участка согласно сведениям Единого государственного реестра недвижимости (Ркад), м2	948
5.	Оценка расхождения Р и Ркад (Р - Ркад), м2	12
6.	Предельные минимальный и максимальный размеры земельного участка (Рмин и Рмакс), м2	600 1500
7.	Кадастровый номер или иной государственный учетный номер (инвентарный) объекта недвижимости, расположенного на земельном участке	66:58:0104004:183
8.	Вид (виды) разрешенного использования	для индивидуального жилищного строительства
8.1.	Дополнительные сведения об использовании земельного участка	-

2. Сведения о частях границ уточняемого земельного участка с кадастровым номером 66:58:0104004:48 :

Обозначение части границ: от т.	до т.	Горизонтальное проложение (S), м	Описание прохождения части границ	Сведения о согласовании местоположения границ (согласовано/спорное)
1	2	3	4	5
657	649	0.39	-	-
649	650	1.66	-	-
650	651	10.28	-	-
651	609	9.70	-	-
609	599	23.18	-	-
599	598	16.53	-	-
598	597	2.29	-	-

3. Сведения о характеристиках уточняемого земельного участка с кадастровым номером 66:58:0104004:48 :

№ п/п	Наименование характеристики	Значение характеристики
1	2	3
1.	Адрес земельного участка	-
1.1.	Сведения о местоположении земельного участка (при отсутствии адреса) в структурированном в соответствии с федеральной информационной адресной системой виде	Российская Федерация, 623116, Свердловская область, город Первоуральск, улица Краснофлотцев, дом 17
1.2.	Дополнительные сведения о местоположении земельного участка	Свердловская область, г. Первоуральск, ул. Краснофлотцев, д. 17
2.	Площадь земельного участка ± величина погрешности определения (вычисления) площади (Р ± ΔР), м2	688 ± 9
3.	Формула, примененная для расчета предельной допустимой погрешности определения площади земельного участка, с подставленными значениями и итоговые (вычисленные) значения (ΔР), м2	ΔP = 3.5*Mt*√P = 3.5*0.1*√688 = 9
4.	Площадь земельного участка согласно сведениям Единого государственного реестра недвижимости (Ркад), м2	665
5.	Оценка расхождения Р и Ркад (Р - Ркад), м2	23
6.	Предельные минимальный и максимальный размеры земельного участка (Рмин и Рмакс), м2	600 1500
7.	Кадастровый номер или иной государственный учетный номер (инвентарный) объекта недвижимости, расположенного на земельном участке	66:58:0104004:199
8.	Вид (виды) разрешенного использования	индивидуальная жилая застройка
8.1.	Дополнительные сведения об использовании земельного участка	-
9.	Сведения о земельных участках (землях общего пользования, территории общего пользования), посредством которых обеспечивается доступ	Земли общего пользования
10.	Иные сведения	-

4. Пояснения к сведениям об уточняемом земельном участке с кадастровым номером 66:58:0104004:48 :	
1.	-

Сведения об уточняемых земельных участках, необходимые для исправления реестровых ошибок в сведениях о местоположении их границ

1. Сведения о характерных точках границ уточняемого земельного участка с кадастровым номером 66:58:0104004:132 :

Система координат МСК-66 — Зона № 1

Обозначение характерных точек границ	Координаты, м: содержатся в Едином государственном реестре недвижимости X	Y	определены в результате выполнения комплексных кадастровых работ X	Y	Метод определения координат	Формулы, примененные для расчета средней квадратической погрешности определения координат характерных точек границ (Mt), с подставленными в такие формулы значениями и итоговые (вычисленные) значения Mt, м	Описание закрепления точки
1	2	3	4	5	6	7	8
390	-	-	400679.39	1492082.73	Аналитический метод	Mt = 0.10	-
391	-	-	400671.42	1492082.29	Аналитический метод	Mt = 0.10	-
392	-	-	400659.67	1492081.14	Аналитический метод	Mt = 0.10	-
393	-	-	400657.83	1492067.79	Аналитический метод	Mt = 0.10	-
331	-	-	400644.76	1492067.67	Аналитический метод	Mt = 0.10	-
340	-	-	400643.51	1492055.67	Аналитический метод	Mt = 0.10	-
357	-	-	400657.32	1492055.72	Аналитический метод	Mt = 0.10	-
356	-	-	400657.32	1492055.14	Аналитический метод	Mt = 0.10	-
355	-	-	400673.14	1492055.38	Аналитический метод	Mt = 0.10	-
354	-	-	400681.08	1492055.88	Аналитический метод	Mt = 0.10	-
394	-	-	400680.67	1492062.98	Аналитический метод	Mt = 0.10	-
395	-	-	400679.73	1492076.73	Аналитический метод	Mt = 0.10	-
390	-	-	400679.39	1492082.73	Аналитический метод	Mt = 0.10	-

2. Сведения о частях границ уточняемого земельного участка с кадастровым номером 66:58:0104004:132 :

Обозначение части границ: от т.	до т.	Горизонтальное проложение (S), м	Описание прохождения части границ	Сведения о согласовании местоположения границ (согласовано/спорное)
1	2	3	4	5
390	391	7.98	-	-
391	392	11.81	-	-
392	393	13.48	-	-
393	331	13.07	-	-
331	340	12.06	-	-
340	357	13.81	-	-
357	356	0.58	-	-

2. Сведения о частях границ уточняемого земельного участка с кадастровым номером 66:58:0104004:132 :

Обозначение части границ		Горизонтальное проложение (S), м	Описание прохождения части границы	Сведения о согласовании местоположения границ (согласовано/спорное)
от т.	до т.			
1	2	3	4	5
356	355	15.82	-	-
355	354	7.96	-	-
354	394	7.11	-	-
394	395	13.78	-	-
395	390	6.01	-	-

3. Сведения о характеристиках уточняемого земельного участка с кадастровым номером 66:58:0104004:132 :

№ п/п	Наименование характеристики	Значение характеристики
1	2	3
1.	Адрес земельного участка	-
1.1.	Сведения о местоположении земельного участка (при отсутствии адреса) в структурированном в соответствии с федеральной информационной адресной системой виде	Российская Федерация, 623116, Свердловская область, город Первоуральск, улица Краснофлотцев, дом 31
1.2.	Дополнительные сведения о местоположении земельного участка	Свердловская область, г. Первоуральск, ул. Краснофлотцев, д. 31
2.	Площадь земельного участка ± величина погрешности определения (вычисления) площади (Р ± ΔР), м2	749 ± 10
3.	Формула, примененная для расчета предельной допустимой погрешности определения площади земельного участка, с подставленными значениями и итоговые (вычисленные) значения (ΔР), м2	ΔР = 3.5*Mt*√P = 3.5*0.1*√749 = 10
4.	Площадь земельного участка согласно сведениям Единого государственного реестра недвижимости (Ркад), м2	740
5.	Оценка расхождения Р и Ркад (Р - Ркад), м2	9
6.	Предельные минимальный и максимальный размеры земельного участка (Рмин и Рмакс), м2	600 1500
7.	Кадастровый номер или иной государственный учетный номер (инвентарный) объекта недвижимости, расположенного на земельном участке	66:58:0104004:228
8.	Вид (виды) разрешенного использования	под жилой дом для индивидуального жилищного строительства
8.1.	Дополнительные сведения об использовании земельного участка	-
9.	Сведения о земельных участках (землях общего пользования, территории общего пользования), посредством которых обеспечивается доступ	Земли общего пользования
10.	Иные сведения	-

4. Пояснения к сведениям об уточняемом земельном участке с кадастровым номером 66:58:0104004:132 :

1.	-

Сведения об уточняемых земельных участках, необходимые для исправления реестровых ошибок в сведениях о местоположении их границ

1. Сведения о характерных точках границ уточняемого земельного участка с кадастровым номером 66:58:0104004:151 :

Система координат МСК-66 — Зона № 1

Обозначение характерных точек границ	Координаты, м: содержатся в Едином государственном реестре недвижимости X	Y	определены в результате выполнения комплексных кадастровых работ X	Y	Метод определения координат	Формулы, примененные для расчета средней квадратической погрешности определения координат характерных точек границ (Mt), с подставленными в такие формулы значениями и итоговые (вычисленные) значения Mt, м	Описание закрепления точки
1	2	3	4	5	6	7	8
561	-	-	400716.16	1492129.38	Аналитический метод	Mt = 0.10	-
562	-	-	400701.60	1492129.25	Аналитический метод	Mt = 0.10	-
515	-	-	400702.61	1492110.14	Аналитический метод	Mt = 0.10	-
514	-	-	400752.56	1492112.21	Аналитический метод	Mt = 0.10	-
563	-	-	400752.48	1492116.66	Аналитический метод	Mt = 0.10	-
564	-	-	400777.72	1492117.23	Аналитический метод	Mt = 0.10	-
565	-	-	400777.72	1492131.43	Аналитический метод	Mt = 0.10	-
566	-	-	400764.51	1492131.76	Аналитический метод	Mt = 0.10	-
567	-	-	400751.31	1492131.61	Аналитический метод	Mt = 0.10	-
568	-	-	400751.39	1492130.01	Аналитический метод	Mt = 0.10	-
561	-	-	400716.16	1492129.38	Аналитический метод	Mt = 0.10	-

2. Сведения о частях границ уточняемого земельного участка с кадастровым номером 66:58:0104004:151 :

Обозначение части границ от т.	до т.	Горизонтальное проложение (S), м	Описание прохождения части границ	Сведения о согласовании местоположения границ (согласовано/спорное)
1	2	3	4	5
561	562	14.56	-	-
562	515	19.14	-	-
515	514	49.99	-	-
514	563	4.45	-	-
563	564	25.25	-	-
564	565	14.20	-	-
565	566	13.21	-	-
566	567	13.20	-	-
567	568	1.60	-	-
568	561	35.24	-	-

2. Сведения о частях границ уточняемого земельного участка с кадастровым номером 66:58:0104004:172 :

Обозначение части границ от т.	до т.	Горизонтальное проложение (S), м	Описание прохождения части границ	Сведения о согласовании местоположения границ (согласовано/спорное)
1	2	3	4	5
455	456	8.08	-	-
456	457	11.23	-	-
457	458	1.55	-	-
458	359	43.10	-	-
359	358	5.69	-	-
358	366	7.06	-	-
366	318	1.19	-	-
318	319	5.94	-	-
319	436	29.92	-	-
436	437	5.78	-	-
437	438	7.25	-	-
438	439	7.69	-	-
439	440	12.28	-	-
440	441	8.29	-	-

3. Сведения о характеристиках уточняемого земельного участка с кадастровым номером 66:58:0104004:172 :

№ п/п	Наименование характеристики	Значение характеристики
1	2	3
1.	Адрес земельного участка	-
1.1.	Сведения о местоположении земельного участка (при отсутствии адреса) в структурированном в соответствии с федеральной информационной адресной системой виде	Российская Федерация, 623116, Свердловская область, город Первоуральск, улица Краснофлотцев, дом 27
1.2.	Дополнительные сведения о местоположении земельного участка	Свердловская область, г. Первоуральск, ул. Краснофлотцев, д. 27
2.	Площадь земельного участка ± величина погрешности определения (вычисления) площади (Р ± ΔР), м2	972 ± 11
3.	Формула, примененная для расчета предельной допустимой погрешности определения площади земельного участка, с подставленными значениями и итоговые (вычисленные) значения (ΔР), м2	ΔР = 3.5*Mt*√P = 3.5*0.1*√972 = 11
4.	Площадь земельного участка согласно сведениям Единого государственного реестра недвижимости (Ркад), м2	979
5.	Оценка расхождения Р и Ркад (Р - Ркад), м2	7
6.	Предельные минимальный и максимальный размеры земельного участка (Рмин и Рмакс), м2	600 1500
7.	Кадастровый номер или иной государственный учетный номер (инвентарный) объекта недвижимости, расположенного на земельном участке	66:58:0104004:184
8.	Вид (виды) разрешенного использования	для индивидуального жилищного строительства
8.1.	Дополнительные сведения об использовании земельного участка	-

Сведения об уточняемых земельных участках, необходимые для исправления реестровых ошибок в сведениях о местоположении их границ

1. Сведения о характерных точках границ уточняемого земельного участка с кадастровым номером 66:58:0104004:138 :

Система координат МСК-66 — Зона № 1

Обозначение характерных точек границ	Координаты, м: содержатся в Едином государственном реестре недвижимости X	Y	определены в результате выполнения комплексных кадастровых работ X	Y	Метод определения координат	Формулы, примененные для расчета средней квадратической погрешности определения координат характерных точек границ (Mt), с подставленными в такие формулы значениями и итоговые (вычисленные) значения Mt, м	Описание закрепления точки
1	2	3	4	5	6	7	8
489	-	-	400768.55	1492076.27	Аналитический метод	Mt = 0.10	-
460	-	-	400757.68	1492067.44	Аналитический метод	Mt = 0.10	-
461	-	-	400741.92	1492064.07	Аналитический метод	Mt = 0.10	-
462	-	-	400724.93	1492062.38	Аналитический метод	Mt = 0.10	-
463	-	-	400714.12	1492061.76	Аналитический метод	Mt = 0.10	-
464	-	-	400705.08	1492061.46	Аналитический метод	Mt = 0.10	-
490	-	-	400703.71	1492099.51	Аналитический метод	Mt = 0.10	-
491	-	-	400753.10	1492091.44	Аналитический метод	Mt = 0.10	-
492	-	-	400768.51	1492090.94	Аналитический метод	Mt = 0.10	-
489	-	-	400768.55	1492076.27	Аналитический метод	Mt = 0.10	-

2. Сведения о частях границ уточняемого земельного участка с кадастровым номером 66:58:0104004:138 :

Обозначение части границ от т.	до т.	Горизонтальное проложение (S), м	Описание прохождения части границ	Сведения о согласовании местоположения границ (согласовано/спорное)
1	2	3	4	5
489	460	14.00	-	-
460	461	16.12	-	-
461	462	17.07	-	-
462	463	10.83	-	-
463	464	9.04	-	-
464	490	29.08	-	-
490	491	49.40	-	-
491	492	15.42	-	-
492	489	14.67	-	-

3. Сведения о характеристиках уточняемого земельного участка с кадастровым номером 66:58:0104004:151 :

№ п/п	Наименование характеристики	Значение характеристики
1	2	3
1.	Адрес земельного участка	-
1.1.	Сведения о местоположении земельного участка (при отсутствии адреса) в структурированном в соответствии с федеральной информационной адресной системой виде	Российская Федерация, 623116, Свердловская область, город Первоуральск, улица Краснофлотцев, дом 8В
1.2.	Дополнительные сведения о местоположении земельного участка	Свердловская область, г. Первоуральск, ул. Краснофлотцев, д. 8В
2.	Площадь земельного участка ± величина погрешности определения (вычисления) площади (Р ± ΔР), м2	1302 ± 13
3.	Формула, примененная для расчета предельной допустимой погрешности определения площади земельного участка, с подставленными значениями и итоговые (вычисленные) значения (ΔР), м2	ΔР = 3.5*Mt*√P = 3.5*0.1*√1302 = 13
4.	Площадь земельного участка согласно сведениям Единого государственного реестра недвижимости (Ркад), м2	1291
5.	Оценка расхождения Р и Ркад (Р - Ркад), м2	11
6.	Предельные минимальный и максимальный размеры земельного участка (Рмин и Рмакс), м2	600 1500
7.	Кадастровый номер или иной государственный учетный номер (инвентарный) объекта недвижимости, расположенного на земельном участке	66:58:0117002:421
8.	Вид (виды) разрешенного использования	под жилой дом для индивидуального жилищного строительства
8.1.	Дополнительные сведения об использовании земельного участка	-
9.	Сведения о земельных участках (землях общего пользования, территории общего пользования), посредством которых обеспечивается доступ	Земли общего пользования
10.	Иные сведения	-

4. Пояснения к сведениям об уточняемом земельном участке с кадастровым номером 66:58:0104004:151 :

1.	-

3. Сведения о характеристиках уточняемого земельного участка с кадастровым номером 66:58:0104004:172 :

№ п/п	Наименование характеристики	Значение характеристики
1	2	3
9.	Сведения о земельных участках (землях общего пользования, территории общего пользования), посредством которых обеспечивается доступ	Земли общего пользования
10.	Иные сведения	-

4. Пояснения к сведениям об уточняемом земельном участке с кадастровым номером 66:58:0104004:172 :

1.	-

3. Сведения о характеристиках уточняемого земельного участка с кадастровым номером 66:58:0104004:138 :

№ п/п	Наименование характеристики	Значение характеристики
1	2	3
1.	Адрес земельного участка	-
1.1.	Сведения о местоположении земельного участка (при отсутствии адреса) в структурированном в соответствии с федеральной информационной адресной системой виде	Российская Федерация, 623116, Свердловская область, город Первоуральск, улица Краснофлотцев, дом 8А
1.2.	Дополнительные сведения о местоположении земельного участка	Свердловская область, г. Первоуральск, ул. Краснофлотцев, д. 8А
2.	Площадь земельного участка ± величина погрешности определения (вычисления) площади (Р ± ΔР), м2	1678 ± 14
3.	Формула, примененная для расчета предельной допустимой погрешности определения площади земельного участка, с подставленными значениями и итоговые (вычисленные) значения (ΔР), м2	ΔР = 3.5*Mt*√P = 3.5*0.1*√1678 = 14
4.	Площадь земельного участка согласно сведениям Единого государственного реестра недвижимости (Ркад), м2	1666
5.	Оценка расхождения Р и Ркад (Р - Ркад), м2	12
6.	Предельные минимальный и максимальный размеры земельного участка (Рмин и Рмакс), м2	600 1500
7.	Кадастровый номер или иной государственный учетный номер (инвентарный) объекта недвижимости, расположенного на земельном участке	66:58:0104004:365
8.	Вид (виды) разрешенного использования	для индивидуального жилищного строительства
8.1.	Дополнительные сведения об использовании земельного участка	-
9.	Сведения о земельных участках (землях общего пользования, территории общего пользования), посредством которых обеспечивается доступ	Земли общего пользования
10.	Иные сведения	-

4. Пояснения к сведениям об уточняемом земельном участке с кадастровым номером 66:58:0104004:138 :

1.	-

Сведения об уточняемых земельных участках, необходимые для исправления реестровых ошибок в сведениях о местоположении их границ

1. Сведения о характерных точках границ уточняемого земельного участка с кадастровым номером 66:58:0104004:172 :

Система координат МСК-66 — Зона № 1

Обозначение характерных точек границ	Координаты, м: содержатся в Едином государственном реестре недвижимости X	Y	определены в результате выполнения комплексных кадастровых работ X	Y	Метод определения координат	Формулы, примененные для расчета средней квадратической погрешности определения координат характерных точек границ (Mt), с подставленными в такие формулы значениями и итоговые (вычисленные) значения Mt, м	Описание закрепления точки
1	2	3	4	5	6	7	8
441	-	-	400676.81	1492127.39	Аналитический метод	Mt = 0.10	-
454	-	-	400676.23	1492137.64	Аналитический метод	Mt = 0.10	-
455	-	-	400676.05	1492142.25	Аналитический метод	Mt = 0.10	-
456	-	-	400667.98	1492141.86	Аналитический метод	Mt = 0.10	-
457	-	-	400656.75	1492141.71	Аналитический метод	Mt = 0.10	-
458	-	-	400655.21	1492141.56	Аналитический метод	Mt = 0.10	-
359	-	-	400812.23	1492138.36	Аналитический метод	Mt = 0.10	-
358	-	-	400612.40	1492132.67	Аналитический метод	Mt = 0.10	-
366	-	-	400605.34	1492132.44	Аналитический метод	Mt = 0.10	-
318	-	-	400605.39	1492131.25	Аналитический метод	Mt = 0.10	-
319	-	-	400605.64	1492125.32	Аналитический метод	Mt = 0.10	-
436	-	-	400635.56	1492125.72	Аналитический метод	Mt = 0.10	-
437	-	-	400641.34	1492125.89	Аналитический метод	Mt = 0.10	-
438	-	-	400648.58	1492126.25	Аналитический метод	Mt = 0.10	-
439	-	-	400656.26	1492126.66	Аналитический метод	Mt = 0.10	-
440	-	-	400668.53	1492127.05	Аналитический метод	Mt = 0.10	-
441	-	-	400676.81	1492127.39	Аналитический метод	Mt = 0.10	-

2. Сведения о частях границ уточняемого земельного участка с кадастровым номером 66:58:0104004:172 :

Обозначение части границ от т.	до т.	Горизонтальное проложение (S), м	Описание прохождения части границ	Сведения о согласовании местоположения границ (согласовано/спорное)
1	2	3	4	5
441	454	10.27	-	-
454	455	4.61	-	-

Сведения об уточняемых земельных участках, необходимые для исправления реестровых ошибок в сведениях о местоположении их границ

1. Сведения о характерных точках границ уточняемого земельного участка с кадастровым номером 66:58:0104004:173 :

Система координат МСК-66 — Зона № 1

Обозначение характерных точек границ	Координаты, м: содержатся в Едином государственном реестре недвижимости X	Y	определены в результате выполнения комплексных кадастровых работ X	Y	Метод определения координат	Формулы, примененные для расчета средней квадратической погрешности определения координат характерных точек границ (Mt), с подставленными в такие формулы значениями и итоговые (вычисленные) значения Mt, м	Описание закрепления точки
1	2	3	4	5	6	7	8
420	-	-	400677.29	1492117.22	Аналитический метод	Mt = 0.10	-
421	-	-	400669.37	1492116.78	Аналитический метод	Mt = 0.10	-
422	-	-	400669.44	1492115.46	Аналитический метод	Mt = 0.10	-
423	-	-	400658.68	1492115.12	Аналитический метод	Mt = 0.10	-
424	-	-	400640.49	1492114.30	Аналитический метод	Mt = 0.10	-
425	-	-	400634.89	1492111.86	Аналитический метод	Mt = 0.10	-
426	-	-	400628.72	1492110.91	Аналитический метод	Mt = 0.10	-
427	-	-	400619.62	1492110.37	Аналитический метод	Mt = 0.10	-
311	-	-	400604.81	1492110.45	Аналитический метод	Mt = 0.10	-
319	-	-	400605.64	1492125.32	Аналитический метод	Mt = 0.10	-
436	-	-	400635.56	1492125.72	Аналитический метод	Mt = 0.10	-
437	-	-	400641.34	1492125.89	Аналитический метод	Mt = 0.10	-
438	-	-	400648.58	1492126.25	Аналитический метод	Mt = 0.10	-
439	-	-	400656.26	1492126.66	Аналитический метод	Mt = 0.10	-
440	-	-	400668.53	1492127.05	Аналитический метод	Mt = 0.10	-
441	-	-	400676.81	1492127.39	Аналитический метод	Mt = 0.10	-
442	-	-	400677.20	1492120.60	Аналитический метод	Mt = 0.10	-
420	-	-	400677.29	1492117.22	Аналитический метод	Mt = 0.10	-

2. Сведения о частях границ уточняемого земельного участка с кадастровым номером 66:58:0104004:173 :

Обозначение части границ		Горизонтальное проложение (S), м	Описание прохождения части границ	Сведения о согласовании местоположения границ (согласовано/спорное)
от т.	до т.			
1	2	3	4	5
420	421	7.93	-	-
421	422	1.32	-	-
422	423	10.77	-	-
423	424	18.21	-	-
424	425	6.11	-	-
425	426	6.24	-	-
426	427	9.12	-	-
427	311	14.81	-	-
311	319	14.89	-	-
319	436	29.92	-	-
436	437	5.78	-	-
437	438	7.25	-	-
438	439	7.69	-	-
439	440	12.28	-	-
440	441	8.29	-	-
441	442	6.80	-	-
442	420	3.38	-	-

3. Сведения о характеристиках уточняемого земельного участка с кадастровым номером 66:58:0104004:173 :

№ п/п	Наименование характеристики	Значение характеристики
1	2	3
1.	Адрес земельного участка	-
1.1.	Сведения о местоположении земельного участка (при отсутствии адреса) в структурированном в соответствии с федеральной информационной адресной системой виде	Российская Федерация, 623116, Свердловская область, город Первоуральск, улица Краснофлотцев, дом 27
1.2.	Дополнительные сведения о местоположении земельного участка	Свердловская область, г. Первоуральск, ул. Краснофлотцев, д. 27
2.	Площадь земельного участка ± величина погрешности определения (вычисления) площади (Р ± ΔР), м2	925 ± 11
3.	Формула, примененная для расчета предельной допустимой погрешности определения площади земельного участка, с подставленными значениями и итоговые (вычисленные) значения (ΔР), м2	ΔР = 3.5*Mt*√P = 3.5*0.1*√925 = 11
4.	Площадь земельного участка согласно сведениям Единого государственного реестра недвижимости (Ркад), м2	913
5.	Оценка расхождения Р и Ркад (Р - Ркад), м2	12
6.	Предельные минимальный и максимальный размеры земельного участка (Рмин и Рмакс), м2	600 1500
7.	Кадастровый номер или иной государственный учетный номер (инвентарный) объекта недвижимости, расположенного на земельном участке	66:58:0104004:184

3. Сведения о характеристиках уточняемого земельного участка с кадастровым номером 66:58:0104004:173 :

№ п/п	Наименование характеристики	Значение характеристики
1	2	3
8.	Вид (виды) разрешенного использования	для индивидуального жилищного строительства
8.1.	Дополнительные сведения об использовании земельного участка	-
9.	Сведения о земельных участках (землях общего пользования, территории общего пользования), посредством которых обеспечивается доступ	Земли общего пользования
10.	Иные сведения	-

4. Пояснения к сведениям об уточняемом земельном участке с кадастровым номером 66:58:0104004:173 :

1.	-

Сведения об уточняемых земельных участках, необходимые для исправления реестровых ошибок в сведениях о местоположении их границ

1. Сведения о характерных точках границ уточняемого земельного участка с кадастровым номером 66:58:0104004:178 :

Система координат МСК-66 — Зона № 1

Обозначение характерных точек границ	Координаты, м				Метод определения координат	Формулы, примененные для расчета средней квадратической погрешности определения координат характерных точек границ (Mt), с подставленными в такие формулы значениями и итоговые (вычисленные) значения Mt, м	Описание закрепления точки
	содержатся в Едином государственном реестре недвижимости		определены в результате выполнения комплексных кадастровых работ				
	X	Y	X	Y			
1	2	3	4	5	6	7	8
637	-	-	400748.22	1492212.88	Аналитический метод	Mt = 0.10	-
638	-	-	400740.29	1492211.72	Аналитический метод	Mt = 0.10	-
639	-	-	400719.67	1492213.57	Аналитический метод	Mt = 0.10	-
640	-	-	400714.07	1492213.42	Аналитический метод	Mt = 0.10	-
641	-	-	400714.07	1492213.62	Аналитический метод	Mt = 0.10	-
642	-	-	400712.74	1492214.28	Аналитический метод	Mt = 0.10	-
643	-	-	400705.16	1492215.39	Аналитический метод	Mt = 0.10	-
644	-	-	400697.49	1492215.76	Аналитический метод	Mt = 0.10	-
658	-	-	400696.52	1492227.49	Аналитический метод	Mt = 0.10	-
659	-	-	400747.83	1492221.96	Аналитический метод	Mt = 0.10	-
660	-	-	400747.14	1492216.34	Аналитический метод	Mt = 0.10	-
637	-	-	400748.22	1492212.88	Аналитический метод	Mt = 0.10	-

2. Сведения о частях границ уточняемого земельного участка с кадастровым номером 66:58:0104004:178 :

Обозначение части границ		Горизонтальное проложение (S), м	Описание прохождения части границ	Сведения о согласовании местоположения границ (согласовано/спорное)
от т.	до т.			
1	2	3	4	5
637	638	8.01	-	-
638	639	20.70	-	-
639	640	5.60	-	-
640	641	0.20	-	-
641	642	1.48	-	-
642	643	7.66	-	-
643	644	7.68	-	-
644	658	11.77	-	-
658	659	51.61	-	-

2. Сведения о частях границ уточняемого земельного участка с кадастровым номером 66:58:0104004:178 :

Обозначение части границ		Горизонтальное проложение (S), м	Описание прохождения части границ	Сведения о согласовании местоположения границ (согласовано/спорное)
от т.	до т.			
1	2	3	4	5
659	660	5.66	-	-
660	637	3.62	-	-

3. Сведения о характеристиках уточняемого земельного участка с кадастровым номером 66:58:0104004:178 :

№ п/п	Наименование характеристики	Значение характеристики
1	2	3
1.	Адрес земельного участка	-
1.1.	Сведения о местоположении земельного участка (при отсутствии адреса) в структурированном в соответствии с федеральной информационной адресной системой виде	Российская Федерация, 623116, Свердловская область, город Первоуральск, улица Краснофлотцев, дом 8Ж
1.2.	Дополнительные сведения о местоположении земельного участка	Свердловская область, г. Первоуральск, ул. Краснофлотцев, д. 8Ж
2.	Площадь земельного участка ± величина погрешности определения (вычисления) площади (Р + ΔР), м2	566 ± 8
3.	Формула, примененная для расчета предельной допустимой погрешности определения площади земельного участка, с подставленными значениями и итоговые (вычисленные) значения (ΔР), м2	ΔР = 3.5*Mt*√P = 3.5*0.1*√566 = 8
4.	Площадь земельного участка согласно сведениям Единого государственного реестра недвижимости (Ркад), м2	564
5.	Оценка расхождения Р и Ркад (Р - Ркад), м2	2
6.	Предельные минимальный и максимальный размеры земельного участка (Рмин и Рмакс), м2	600 1500
7.	Кадастровый номер или иной государственный учетный номер (инвентарный) объекта недвижимости, расположенного на земельном участке	-
8.	Вид (виды) разрешенного использования	для индивидуального огородничества
8.1.	Дополнительные сведения об использовании земельного участка	-
9.	Сведения о земельных участках (землях общего пользования, территории общего пользования), посредством которых обеспечивается доступ	Земли общего пользования
10.	Иные сведения	-

4. Пояснения к сведениям об уточняемом земельном участке с кадастровым номером 66:58:0104004:178 :

1.	-

Сведения об уточняемых земельных участках, необходимые для исправления реестровых ошибок в сведениях о местоположении их границ

1. Сведения о характерных точках границ уточняемого земельного участка с кадастровым номером 66:58:0104004:179 :

Система координат МСК-66 — Зона № 1

Обозначение характерных точек границ	Координаты, м				Метод определения координат	Формулы, примененные для расчета средней квадратической погрешности определения координат характерных точек границ (Mt), с подставленными в такие формулы значениями и итоговые (вычисленные) значения Mt, м	Описание закрепления точки
	содержатся в Едином государственном реестре недвижимости		определены в результате выполнения комплексных кадастровых работ				
	X	Y	X	Y			
1	2	3	4	5	6	7	8
322	-	-	400682.30	1492040.42	Аналитический метод	Mt = 0.10	-
354	-	-	400681.08	1492055.88	Аналитический метод	Mt = 0.10	-
355	-	-	400673.14	1492055.38	Аналитический метод	Mt = 0.10	-
356	-	-	400657.32	1492055.14	Аналитический метод	Mt = 0.10	-
357	-	-	400657.32	1492055.72	Аналитический метод	Mt = 0.10	-
340	-	-	400643.51	1492055.67	Аналитический метод	Mt = 0.10	-
339	-	-	400643.24	1492051.78	Аналитический метод	Mt = 0.10	-
325	-	-	400642.23	1492039.32	Аналитический метод	Mt = 0.10	-
324	-	-	400666.18	1492039.92	Аналитический метод	Mt = 0.10	-
323	-	-	400674.57	1492039.99	Аналитический метод	Mt = 0.10	-
322	-	-	400682.30	1492040.42	Аналитический метод	Mt = 0.10	-

2. Сведения о частях границ уточняемого земельного участка с кадастровым номером 66:58:0104004:179 :

Обозначение части границ		Горизонтальное проложение (S), м	Описание прохождения части границ	Сведения о согласовании местоположения границ (согласовано/спорное)
от т.	до т.			
1	2	3	4	5
322	354	15.51	-	-
354	355	7.96	-	-
355	356	15.82	-	-
356	357	0.58	-	-
357	340	13.81	-	-
340	339	3.90	-	-
339	325	12.50	-	-
325	324	23.96	-	-
324	323	8.39	-	-
323	322	7.74	-	-

3. Сведения о характеристиках уточняемого земельного участка с кадастровым номером 66:58:0104004:179 :

№ п/п	Наименование характеристики	Значение характеристики
1	2	3
1.	Адрес земельного участка	-
1.1.	Сведения о местоположении земельного участка (при отсутствии адреса) в структурированном в соответствии с федеральной информационной адресной системой виде	Российская Федерация, 623116, Свердловская область, город Первоуральск, улица Краснофлотцев, дом 33
1.2.	Дополнительные сведения о местоположении земельного участка	Свердловская область, г. Первоуральск, ул. Краснофлотцев, д. 33
2.	Площадь земельного участка ± величина погрешности определения (вычисления) площади (Р ± ΔР), м2	609 ± 9
3.	Формула, примененная для расчета предельной допустимой погрешности определения площади земельного участка, с подставленными значениями и итоговые (вычисленные) значения (ΔР), м2	ΔР = 3.5*Mt*√P = 3.5*0.1*√609 = 9
4.	Площадь земельного участка согласно сведениям Единого государственного реестра недвижимости (Ркад), м2	600
5.	Оценка расхождения Р и Ркад (Р - Ркад), м2	9
6.	Предельные минимальный и максимальный размеры земельного участка (Рмин и Рмакс), м2	600 1500
7.	Кадастровый номер или иной государственный учетный номер (инвентарный) объекта недвижимости, расположенного на земельном участке	66:58:0104003:193
8.	Вид (виды) разрешенного использования	под жилой дом для индивидуального жилищного строительства
8.1.	Дополнительные сведения об использовании земельного участка	-
9.	Сведения о земельных участках (землях общего пользования, территории общего пользования), посредством которых обеспечивается доступ	Земли общего пользования
10.	Иные сведения	-

4. Пояснения к сведениям об уточняемом земельном участке с кадастровым номером 66:58:0104004:179 :

1.	-

Сведения об уточняемых земельных участках, необходимые для исправления реестровых ошибок в сведениях о местоположении их границ

1. Сведения о характерных точках границ уточняемого земельного участка с кадастровым номером 66:58:0104004:180 :

Система координат МСК-66 — Зона № 1

Обозначение характерных точек границ	Координаты, м				Метод определения координат	Формулы, примененные для расчета средней квадратической погрешности определения координат характерных точек границ (Mt), с подставленными в такие формулы значениями и итоговые (вычисленные) значения Mt, м	Описание закрепления точки
	содержатся в Едином государственном реестре недвижимости		определены в результате выполнения комплексных кадастровых работ				
	X	Y	X	Y			
1	2	3	4	5	6	7	8
320	-	-	400683.24	1492024.52	Аналитический метод	Mt = 0.10	-
321	-	-	400683.19	1492030.91	Аналитический метод	Mt = 0.10	-
322	-	-	400682.30	1492040.42	Аналитический метод	Mt = 0.10	-
323	-	-	400674.57	1492039.99	Аналитический метод	Mt = 0.10	-
324	-	-	400666.18	1492039.92	Аналитический метод	Mt = 0.10	-
325	-	-	400642.23	1492039.32	Аналитический метод	Mt = 0.10	-
326	-	-	400641.50	1492031.37	Аналитический метод	Mt = 0.10	-
327	-	-	400641.15	1492026.43	Аналитический метод	Mt = 0.10	-
328	-	-	400659.77	1492025.30	Аналитический метод	Mt = 0.10	-
329	-	-	400659.74	1492024.50	Аналитический метод	Mt = 0.10	-
330	-	-	400661.91	1492024.36	Аналитический метод	Mt = 0.10	-
320	-	-	400683.24	1492024.52	Аналитический метод	Mt = 0.10	-

2. Сведения о частях границ уточняемого земельного участка с кадастровым номером 66:58:0104004:180 :

Обозначение части границ		Горизонтальное проложение (S), м	Описание прохождения части границ	Сведения о согласовании местоположения границ (согласовано/спорное)
от т.	до т.			
1	2	3	4	5
320	321	6.39	-	-
321	322	9.55	-	-
322	323	7.74	-	-
323	324	8.39	-	-
324	325	23.96	-	-
325	326	7.98	-	-
326	327	4.95	-	-
327	328	18.65	-	-
328	329	0.80	-	-

2. Сведения о частях границ уточняемого земельного участка с кадастровым номером 66:58:0104004:180 :

Обозначение части границ		Горизонтальное проложение (S), м	Описание прохождения части границ	Сведения о согласовании местоположения границ (согласовано/спорное)
от т.	до т.			
1	2	3	4	5
329	330	2.17	-	-
330	320	21.33	-	-

3. Сведения о характеристиках уточняемого земельного участка с кадастровым номером 66:58:0104004:180 :

№ п/п	Наименование характеристики	Значение характеристики
1	2	3
1.	Адрес земельного участка	-
1.1.	Сведения о местоположении земельного участка (при отсутствии адреса) в структурированном в соответствии с федеральной информационной адресной системой виде	Российская Федерация, 623116, Свердловская область, город Первоуральск, улица Краснофлотцев, дом 33
1.2.	Дополнительные сведения о местоположении земельного участка	Свердловская область, г. Первоуральск, ул. Краснофлотцев, д. 33
2.	Площадь земельного участка ± величина погрешности определения (вычисления) площади (Р ± ΔР), м2	609 ± 9
3.	Формула, примененная для расчета предельной допустимой погрешности определения площади земельного участка, с подставленными значениями и итоговые (вычисленные) значения (ΔР), м2	ΔР = 3.5*Mt*√P = 3.5*0.1*√609 = 9
4.	Площадь земельного участка согласно сведениям Единого государственного реестра недвижимости (Ркад), м2	600
5.	Оценка расхождения Р и Ркад (Р - Ркад), м2	9
6.	Предельные минимальный и максимальный размеры земельного участка (Рмин и Рмакс), м2	600 1500
7.	Кадастровый номер или иной государственный учетный номер (инвентарный) объекта недвижимости, расположенного на земельном участке	66:58:0104003:193
8.	Вид (виды) разрешенного использования	под жилой дом для индивидуального жилищного строительства
8.1.	Дополнительные сведения об использовании земельного участка	-
9.	Сведения о земельных участках (землях общего пользования, территории общего пользования), посредством которых обеспечивается доступ	Земли общего пользования
10.	Иные сведения	-

4. Пояснения к сведениям об уточняемом земельном участке с кадастровым номером 66:58:0104004:180 :

1.	-

Сведения об уточняемых земельных участках, необходимые для исправления реестровых ошибок в сведениях о местоположении их границ

1. Сведения о характерных точках границ уточняемого земельного участка с кадастровым номером 66:58:0104004:425 :

Система координат МСК-66 — Зона № 1

Обозначение характерных точек границ	Координаты, м				Метод определения координат	Формулы, примененные для расчета средней квадратической погрешности определения координат характерных точек границ (Mt), с подставленными в такие формулы значениями и итоговые (вычисленные) значения Mt, м	Описание закрепления точки
	содержатся в Едином государственном реестре недвижимости		определены в результате выполнения комплексных кадастровых работ				
	X	Y	X	Y			
1	2	3	4	5	6	7	8
690	-	-	400695.06	1492269.13	Аналитический метод	Mt = 0.10	-
673	-	-	400695.87	1492244.53	Аналитический метод	Mt = 0.10	-
674	-	-	400733.25	1492247.83	Аналитический метод	Mt = 0.10	-
675	-	-	400749.77	1492249.08	Аналитический метод	Mt = 0.10	-
691	-	-	400757.56	1492249.94	Аналитический метод	Mt = 0.10	-
692	-	-	400757.27	1492269.49	Аналитический метод	Mt = 0.10	-
693	-	-	400753.81	1492273.75	Аналитический метод	Mt = 0.10	-
694	-	-	400737.74	1492272.76	Аналитический метод	Mt = 0.10	-
695	-	-	400730.35	1492272.12	Аналитический метод	Mt = 0.10	-
696	-	-	400696.33	1492269.24	Аналитический метод	Mt = 0.10	-
690	-	-	400695.06	1492269.13	Аналитический метод	Mt = 0.10	-

2. Сведения о частях границ уточняемого земельного участка с кадастровым номером 66:58:0104004:425 :

Обозначение части границ		Горизонтальное проложение (S), м	Описание прохождения части границ	Сведения о согласовании местоположения границ (согласовано/спорное)
от т.	до т.			
1	2	3	4	5
690	673	24.61	-	-
673	674	37.53	-	-
674	675	16.57	-	-
675	691	7.84	-	-
691	692	19.55	-	-
692	693	5.49	-	-
693	694	16.10	-	-
694	695	7.42	-	-
695	696	34.14	-	-
696	690	1.27	-	-

3. Сведения о характеристиках уточняемого земельного участка с кадастровым номером 66:58:0104004:425 :

№ п/п	Наименование характеристики	Значение характеристики
1	2	3
1.	Адрес земельного участка	-
1.1.	Сведения о местоположении земельного участка (при отсутствии адреса) в структурированном в соответствии с федеральной информационной адресной системой виде	Российская Федерация, 623116, Свердловская область, город Первоуральск, улица Краснофлотцев, дом 8К
1.2.	Дополнительные сведения о местоположении земельного участка	Свердловская область, г. Первоуральск, ул. Краснофлотцев, д. 8К
2.	Площадь земельного участка ± величина погрешности определения (вычисления) площади (Р ± ΔР), м2	1512 ± 14
3.	Формула, примененная для расчета предельной допустимой погрешности определения площади земельного участка, с подставленными значениями и итоговые (вычисленные) значения (ΔР), м2	ΔР = 3.5*Mt*√P = 3.5*0.1*√1512 = 14
4.	Площадь земельного участка согласно сведениям Единого государственного реестра недвижимости (Ркад), м2	1500
5.	Оценка расхождения Р и Ркад (Р - Ркад), м2	12
6.	Предельные минимальный и максимальный размеры земельного участка (Рмин и Рмакс), м2	600 1500
7.	Кадастровый номер или иной государственный учетный номер (инвентарный) объекта недвижимости, расположенного на земельном участке	66:58:0104004:360
8.	Вид (виды) разрешенного использования	для индивидуального жилищного строительства
8.1.	Дополнительные сведения об использовании земельного участка	-
9.	Сведения о земельных участках (землях общего пользования, территории общего пользования), посредством которых обеспечивается доступ	Земли общего пользования
10.	Иные сведения	-

4. Пояснения к сведениям об уточняемом земельном участке с кадастровым номером 66:58:0104004:425 :

1.	-

Сведения об уточняемых земельных участках, необходимые для исправления реестровых ошибок в сведениях о местоположении их границ

1. Сведения о характерных точках границ уточняемого земельного участка с кадастровым номером 66:58:0104004:744 :

Система координат МСК-66 — Зона № 1

Обозначение характерных точек границ	Координаты, м: содержатся в Едином государственном реестре недвижимости X	Y	определены в результате выполнения комплексных кадастровых работ X	Y	Метод определения координат	Формулы, примененные для расчета средней квадратической погрешности определения координат характерных точек границ (Mt), с подставленными в такие формулы значениями и итоговые (вычисленные) значения Mt, м	Описание закрепления точки
1	2	3	4	5	6	7	8
455	-	-	400676.05	1492142.25	Аналитический метод	Mt = 0.10	-
478	-	-	400675.20	1492157.11	Аналитический метод	Mt = 0.10	-
479	-	-	400665.89	1492156.50	Аналитический метод	Mt = 0.10	-
480	-	-	400651.05	1492155.73	Аналитический метод	Mt = 0.10	-
481	-	-	400629.44	1492153.95	Аналитический метод	Mt = 0.10	-
370	-	-	400611.69	1492152.80	Аналитический метод	Mt = 0.10	-
360	-	-	400611.92	1492146.78	Аналитический метод	Mt = 0.10	-
359	-	-	400612.23	1492138.36	Аналитический метод	Mt = 0.10	-
458	-	-	400655.21	1492141.56	Аналитический метод	Mt = 0.10	-
457	-	-	400656.75	1492141.71	Аналитический метод	Mt = 0.10	-
456	-	-	400667.98	1492141.86	Аналитический метод	Mt = 0.10	-
455	-	-	400676.05	1492142.25	Аналитический метод	Mt = 0.10	-

2. Сведения о частях границ уточняемого земельного участка с кадастровым номером 66:58:0104004:744 :

Обозначение части границ от т.	до т.	Горизонтальное проложение (S), м	Описание прохождения части границ	Сведения о согласовании местоположения границ (согласовано/спорное)
1	2	3	4	5
455	478	14.88	-	-
478	479	9.33	-	-
479	480	14.86	-	-
480	481	21.68	-	-
481	370	17.79	-	-
370	360	6.02	-	-
360	359	8.43	-	-
359	458	43.10	-	-
458	457	1.55	-	-
457	456	11.23	-	-
456	455	8.08	-	-

3. Сведения о характеристиках уточняемого земельного участка с кадастровым номером 66:58:0104004:744 :

№ п/п	Наименование характеристики	Значение характеристики
1	2	3
1.	Адрес земельного участка	-
1.1.	Сведения о местоположении земельного участка (при отсутствии адреса) в структурированном в соответствии с федеральной информационной адресной системой виде	Российская Федерация, 623116, Свердловская область, город Первоуральск, улица Краснофлотцев, дом 25
1.2.	Дополнительные сведения о местоположении земельного участка	Свердловская область, г. Первоуральск, ул. Краснофлотцев, д. 25
2.	Площадь земельного участка ± величина погрешности определения (вычисления) площади (Р ± ΔР), м2	921 ± 11
3.	Формула, примененная для расчета предельной допустимой погрешности определения площади земельного участка, с подставленными значениями и итоговые (вычисленные) значения (ΔР), м2	ΔР = 3.5*Mt*√P = 3.5*0.1*√921 = 11
4.	Площадь земельного участка согласно сведениям Единого государственного реестра недвижимости (Ркад), м2	916
5.	Оценка расхождения Р и Ркад (Р - Ркад), м2	5
6.	Предельные минимальный и максимальный размеры земельного участка (Рмин и Рмакс), м2	600 1500
7.	Кадастровый номер или иной государственный учетный номер (инвентарный) объекта недвижимости, расположенного на земельном участке	66:58:0113011:411
8.	Вид (виды) разрешенного использования	блокированная жилая застройка
8.1.	Дополнительные сведения об использовании земельного участка	-
9.	Сведения о земельных участках (землях общего пользования, территории общего пользования), посредством которых обеспечивается доступ	Земли общего пользования
10.	Иные сведения	-

4. Пояснения к сведениям об уточняемом земельном участке с кадастровым номером 66:58:0104004:744 :

1.	-

Сведения об уточняемых земельных участках, необходимые для исправления реестровых ошибок в сведениях о местоположении их границ

1. Сведения о характерных точках границ уточняемого земельного участка с кадастровым номером 66:58:0104004:747 :

Система координат МСК-66 — Зона № 1

Обозначение характерных точек границ	Координаты, м: содержатся в Едином государственном реестре недвижимости X	Y	определены в результате выполнения комплексных кадастровых работ X	Y	Метод определения координат	Формулы, примененные для расчета средней квадратической погрешности определения координат характерных точек границ (Mt), с подставленными в такие формулы значениями и итоговые (вычисленные) значения Mt, м	Описание закрепления точки
1	2	3	4	5	6	7	8
706	-	-	400738.34	1492297.34	Аналитический метод	Mt = 0.10	-
707	-	-	400736.60	1492331.89	Аналитический метод	Mt = 0.10	-
708	-	-	400693.38	1492329.79	Аналитический метод	Mt = 0.10	-
697	-	-	400695.11	1492295.09	Аналитический метод	Mt = 0.10	-
698	-	-	400732.18	1492297.03	Аналитический метод	Mt = 0.10	-
706	-	-	400738.34	1492297.34	Аналитический метод	Mt = 0.10	-

2. Сведения о частях границ уточняемого земельного участка с кадастровым номером 66:58:0104004:747 :

Обозначение части границ от т.	до т.	Горизонтальное проложение (S), м	Описание прохождения части границ	Сведения о согласовании местоположения границ (согласовано/спорное)
1	2	3	4	5
706	707	34.59	-	-
707	708	43.27	-	-
708	697	34.74	-	-
697	698	37.12	-	-
698	706	6.17	-	-

3. Сведения о характеристиках уточняемого земельного участка с кадастровым номером 66:58:0104004:747 :

№ п/п	Наименование характеристики	Значение характеристики
1	2	3
1.	Адрес земельного участка	-
1.1.	Сведения о местоположении земельного участка (при отсутствии адреса) в структурированном в соответствии с федеральной информационной адресной системой виде	Российская Федерация, 623116, Свердловская область, город Первоуральск, улица Краснофлотцев, дом 6Д
1.2.	Дополнительные сведения о местоположении земельного участка	Российская Федерация, Свердловская область, городской округ Первоуральск, город Первоуральск, улица Краснофлотцев, земельный участок 6Д
2.	Площадь земельного участка ± величина погрешности определения (вычисления) площади (Р ± ΔР), м2	1500 ± 14
3.	Формула, примененная для расчета предельной допустимой погрешности определения площади земельного участка, с подставленными значениями и итоговые (вычисленные) значения (ΔР), м2	ΔР = 3.5*Mt*√P = 3.5*0.1*√1500 = 14
4.	Площадь земельного участка согласно сведениям Единого государственного реестра недвижимости (Ркад), м2	1500
5.	Оценка расхождения Р и Ркад (Р - Ркад), м2	-
6.	Предельные минимальный и максимальный размеры земельного участка (Рмин и Рмакс), м2	600 1500
7.	Кадастровый номер или иной государственный учетный номер (инвентарный) объекта недвижимости, расположенного на земельном участке	-
8.	Вид (виды) разрешенного использования	для ведения личного подсобного хозяйства (приусадебный земельный участок)
8.1.	Дополнительные сведения об использовании земельного участка	-
9.	Сведения о земельных участках (землях общего пользования, территории общего пользования), посредством которых обеспечивается доступ	Земли общего пользования
10.	Иные сведения	-

4. Пояснения к сведениям об уточняемом земельном участке с кадастровым номером 66:58:0104004:747 :

1.	-

Сведения об уточняемых земельных участках, необходимые для исправления реестровых ошибок в сведениях о местоположении их границ

1. Сведения о характерных точках границ уточняемого земельного участка с кадастровым номером 66:58:0104004:5 :

Система координат МСК-66 — Зона № 1

Обозначение характерных точек границ	Координаты, м: содержатся в Едином государственном реестре недвижимости X	Y	определены в результате выполнения комплексных кадастровых работ X	Y	Метод определения координат	Формулы, примененные для расчета средней квадратической погрешности определения координат характерных точек границ (Mt), с подставленными в такие формулы значениями и итоговые (вычисленные) значения Mt, м	Описание закрепления точки
1	2	3	4	5	6	7	8
264	-	-	400387.70	1492328.09	Аналитический метод	Mt = 0.10	-
387	-	-	400386.47	1492341.45	Аналитический метод	Mt = 0.10	-
388	-	-	400385.53	1492341.38	Аналитический метод	Mt = 0.10	-
389	-	-	400382.39	1492382.87	Аналитический метод	Mt = 0.10	-
369	-	-	400362.47	1492381.37	Аналитический метод	Mt = 0.10	-
281	-	-	400364.98	1492338.72	Аналитический метод	Mt = 0.10	-
265	-	-	400365.71	1492326.27	Аналитический метод	Mt = 0.10	-
264	-	-	400387.70	1492328.09	Аналитический метод	Mt = 0.10	-

2. Сведения о частях границ уточняемого земельного участка с кадастровым номером 66:58:0104004:5 :

Обозначение части границ от т.	до т.	Горизонтальное проложение (S), м	Описание прохождения части границ	Сведения о согласовании местоположения границ (согласовано/спорное)
1	2	3	4	5
264	387	13.42	-	-
387	388	0.94	-	-
388	389	41.61	-	-
389	369	19.98	-	-
369	281	42.72	-	-
281	265	12.47	-	-
265	264	22.07	-	-

3. Сведения о характеристиках уточняемого земельного участка с кадастровым номером 66:58:0104004:5 :

№ п/п	Наименование характеристики	Значение характеристики
1	2	3
1.	Адрес земельного участка	-
1.1.	Сведения о местоположении земельного участка (при отсутствии адреса) в структурированном в соответствии с федеральной информационной адресной системой виде	Российская Федерация, 623116, Свердловская область, город Первоуральск, переулок Новаторов, дом 5
1.2.	Дополнительные сведения о местоположении земельного участка	Свердловская область, г. Первоуральск, пер. Новаторов, д. 5
2.	Площадь земельного участка ± величина погрешности определения (вычисления) площади (Р ± ΔР), м2	1140 ± 12
3.	Формула, примененная для расчета предельной допустимой погрешности определения площади земельного участка, с подставленными значениями и итоговые (вычисленные) значения (ΔР), м2	ΔР = 3.5*Mt*√P = 3.5*0.1*√1140 = 12
4.	Площадь земельного участка согласно сведениям Единого государственного реестра недвижимости (Ркад), м2	1129
5.	Оценка расхождения Р и Ркад (Р - Ркад), м2	11
6.	Предельные минимальный и максимальный размеры земельного участка (Рмин и Рмакс), м2	600 1500
7.	Кадастровый номер или иной государственный учетный номер (инвентарный) объекта недвижимости, расположенного на земельном участке	66:58:0104004:193
8.	Вид (виды) разрешенного использования	для индивидуального жилья
8.1.	Дополнительные сведения об использовании земельного участка	-
9.	Сведения о земельных участках (землях общего пользования, территории общего пользования), посредством которых обеспечивается доступ	Земли общего пользования
10.	Иные сведения	-

4. Пояснения к сведениям об уточняемом земельном участке с кадастровым номером 66:58:0104004:5 :

1.	-

Сведения об уточняемых земельных участках, необходимые для исправления реестровых ошибок в сведениях о местоположении их границ

1. Сведения о характерных точках границ уточняемого земельного участка с кадастровым номером 66:58:0104004:6 :

Система координат МСК-66 — Зона № 1

Обозначение характерных точек границ	Координаты, м: содержатся в Едином государственном реестре недвижимости X	Y	определены в результате выполнения комплексных кадастровых работ X	Y	Метод определения координат	Формулы, примененные для расчета средней квадратической погрешности определения координат характерных точек границ (Mt), с подставленными в такие формулы значениями и итоговые (вычисленные) значения Mt, м	Описание закрепления точки
1	2	3	4	5	6	7	8
702	-	-	400658.13	1492379.50	Аналитический метод	Mt = 0.10	-
703	-	-	400656.28	1492404.87	Аналитический метод	Mt = 0.10	-
704	-	-	400630.87	1492403.27	Аналитический метод	Mt = 0.10	-
705	-	-	400624.48	1492402.87	Аналитический метод	Mt = 0.10	-
683	-	-	400611.79	1492402.08	Аналитический метод	Mt = 0.10	-
684	-	-	400612.57	1492391.68	Аналитический метод	Mt = 0.10	-
685	-	-	400614.09	1492371.39	Аналитический метод	Mt = 0.10	-
699	-	-	400632.67	1492372.20	Аналитический метод	Mt = 0.10	-
700	-	-	400632.33	1492377.49	Аналитический метод	Mt = 0.10	-
701	-	-	400651.22	1492379.50	Аналитический метод	Mt = 0.10	-
702	-	-	400658.13	1492379.50	Аналитический метод	Mt = 0.10	-

2. Сведения о частях границ уточняемого земельного участка с кадастровым номером 66:58:0104004:6 :

Обозначение части границ от т.	до т.	Горизонтальное проложение (S), м	Описание прохождения части границ	Сведения о согласовании местоположения границ (согласовано/спорное)
1	2	3	4	5
702	703	25.44	-	-
703	704	25.46	-	-
704	705	6.40	-	-
705	683	12.71	-	-
683	684	10.43	-	-
684	685	20.35	-	-
685	699	18.60	-	-
699	700	5.30	-	-
700	701	19.00	-	-
701	702	6.91	-	-

3. Сведения о характеристиках уточняемого земельного участка с кадастровым номером 66:58:0104004:6 :

№ п/п	Наименование характеристики	Значение характеристики
1	2	3
1.	Адрес земельного участка	-
1.1.	Сведения о местоположении земельного участка (при отсутствии адреса) в структурированном в соответствии с федеральной информационной адресной системой виде	Российская Федерация, 623116, Свердловская область, город Первоуральск, переулок Новаторов, дом 21
1.2.	Дополнительные сведения о местоположении земельного участка	Свердловская область, г. Первоуральск, пер. Новаторов, д. 21
2.	Площадь земельного участка ± величина погрешности определения (вычисления) площади (Р ± ΔР), м2	1234 ± 12
3.	Формула, примененная для расчета предельной допустимой погрешности определения площади земельного участка, с подставленными значениями и итоговые (вычисленные) значения (ΔР), м2	ΔР = 3.5*Mt*√P = 3.5*0.1*√1234 = 12
4.	Площадь земельного участка согласно сведениям Единого государственного реестра недвижимости (Ркад), м2	1235
5.	Оценка расхождения Р и Ркад (Р - Ркад), м2	1
6.	Предельные минимальный и максимальный размеры земельного участка (Рмин и Рмакс), м2	600 1500
7.	Кадастровый номер или иной государственный учетный номер (инвентарный) объекта недвижимости, расположенного на земельном участке	66:58:0104004:195
8.	Вид (виды) разрешенного использования	для индивидуального жилья
8.1.	Дополнительные сведения об использовании земельного участка	-
9.	Сведения о земельных участках (землях общего пользования, территории общего пользования), посредством которых обеспечивается доступ	Земли общего пользования
10.	Иные сведения	-

4. Пояснения к сведениям об уточняемом земельном участке с кадастровым номером 66:58:0104004:6 :

1.	-

Сведения об уточняемых земельных участках, необходимые для исправления реестровых ошибок в сведениях о местоположении их границ

1. Сведения о характерных точках границ уточняемого земельного участка с кадастровым номером 66:58:0104004:50 :

Система координат МСК-66 — Зона № 1

Обозначение характерных точек границ	Координаты, м: содержатся в Едином государственном реестре недвижимости X	Y	определены в результате выполнения комплексных кадастровых работ X	Y	Метод определения координат	Формулы, применённые для расчета средней квадратической погрешности определения координат характерных точек границ (Mt), с подставленными в такие формулы значениями и итоговые (вычисленные) значения Mt, м	Описание закрепления точки
1	2	3	4	5	6	7	8
662	-	-	400578.88	1492364.84	Аналитический метод	Mt = 0.10	-
663	-	-	400598.15	1492365.07	Аналитический метод	Mt = 0.10	-
682	-	-	400595.47	1492399.98	Аналитический метод	Mt = 0.10	-
661	-	-	400577.15	1492399.05	Аналитический метод	Mt = 0.10	-
662	-	-	400578.88	1492364.84	Аналитический метод	Mt = 0.10	-

2. Сведения о частях границ уточняемого земельного участка с кадастровым номером 66:58:0104004:50 :

Обозначение части границ: от т.	до т.	Горизонтальное проложение (S), м	Описание прохождения части границ	Сведения о согласовании местоположения границ (согласовано/спорное)
1	2	3	4	5
662	663	19.27	-	-
663	682	35.01	-	-
682	661	18.34	-	-
661	662	34.25	-	-

3. Сведения о характеристиках уточняемого земельного участка с кадастровым номером 66:58:0104004:50 :

№ п/п	Наименование характеристики	Значение характеристики
1	2	3
1.	Адрес земельного участка	-
1.1.	Сведения о местоположении земельного участка (при отсутствии адреса) в структурированном в соответствии с федеральной информационной адресной системой виде	Российская Федерация, 623116, Свердловская область, город Первоуральск, переулок Новаторов, дом 17
1.2.	Дополнительные сведения о местоположении земельного участка	Свердловская область, г. Первоуральск, пер. Новаторов, д. 17
2.	Площадь земельного участка ± величина погрешности определения (вычисления) площади (P ± ΔP), м2	651 ± 9
3.	Формула, применённая для расчета предельной допустимой погрешности определения площади земельного участка, с подставленными значениями и итоговые (вычисленные) значения (ΔP), м2	ΔP = 3.5*Mt*√P = 3.5*0.1*√651 = 9
4.	Площадь земельного участка согласно сведениям Единого государственного реестра недвижимости (Ркад), м2	644
5.	Оценка расхождения Р и Ркад (Р - Ркад), м2	7
6.	Предельные минимальный и максимальный размеры земельного участка (Рмин и Рмакс), м2	600 1500
7.	Кадастровый номер или иной государственный учетный номер (инвентарный) объекта недвижимости, расположенного на земельном участке	66:58:0104004:188
8.	Вид (виды) разрешенного использования	индивидуальная жилая застройка
8.1.	Дополнительные сведения об использовании земельного участка	-
9.	Сведения о земельных участках (землях общего пользования, территории общего пользования), посредством которых обеспечивается доступ	Земли общего пользования
10.	Иные сведения	-

4. Пояснения к сведениям об уточняемом земельном участке с кадастровым номером 66:58:0104004:50 :

1.	-

Сведения об уточняемых земельных участках, необходимые для исправления реестровых ошибок в сведениях о местоположении их границ

1. Сведения о характерных точках границ уточняемого земельного участка с кадастровым номером 66:58:0104004:51 :

Система координат МСК-66 — Зона № 1

Обозначение характерных точек границ	Координаты, м: содержатся в Едином государственном реестре недвижимости X	Y	определены в результате выполнения комплексных кадастровых работ X	Y	Метод определения координат	Формулы, применённые для расчета средней квадратической погрешности определения координат характерных точек границ (Mt), с подставленными в такие формулы значениями и итоговые (вычисленные) значения Mt, м	Описание закрепления точки
1	2	3	4	5	6	7	8
450	-	-	400418.18	1492383.37	Аналитический метод	Mt = 0.10	-
401	-	-	400401.87	1492382.78	Аналитический метод	Mt = 0.10	-
402	-	-	400403.11	1492364.44	Аналитический метод	Mt = 0.10	-
403	-	-	400403.67	1492360.16	Аналитический метод	Mt = 0.10	-
404	-	-	400405.65	1492340.35	Аналитический метод	Mt = 0.10	-
405	-	-	400406.66	1492331.93	Аналитический метод	Mt = 0.10	-
406	-	-	400408.74	1492327.99	Аналитический метод	Mt = 0.10	-
444	-	-	400423.73	1492329.29	Аналитический метод	Mt = 0.10	-
451	-	-	400421.23	1492346.78	Аналитический метод	Mt = 0.10	-
452	-	-	400420.19	1492352.34	Аналитический метод	Mt = 0.10	-
453	-	-	400418.55	1492372.95	Аналитический метод	Mt = 0.10	-
450	-	-	400418.18	1492383.37	Аналитический метод	Mt = 0.10	-

2. Сведения о частях границ уточняемого земельного участка с кадастровым номером 66:58:0104004:58 :

Обозначение части границ: от т.	до т.	Горизонтальное проложение (S), м	Описание прохождения части границ	Сведения о согласовании местоположения границ (согласовано/спорное)
1	2	3	4	5
450	401	16.32	-	-
401	402	18.38	-	-
402	403	4.32	-	-
403	404	19.91	-	-
404	405	8.48	-	-
405	406	4.46	-	-
406	444	15.05	-	-
444	451	17.67	-	-
451	452	5.66	-	-

3. Сведения о характеристиках уточняемого земельного участка с кадастровым номером 66:58:0104004:50 :

№ п/п	Наименование характеристики	Значение характеристики
1	2	3
4.	Площадь земельного участка согласно сведениям Единого государственного реестра недвижимости (Ркад), м2	644
5.	Оценка расхождения Р и Ркад (Р - Ркад), м2	7
6.	Предельные минимальный и максимальный размеры земельного участка (Рмин и Рмакс), м2	600 1500
7.	Кадастровый номер или иной государственный учетный номер (инвентарный) объекта недвижимости, расположенного на земельном участке	66:58:0104004:188
8.	Вид (виды) разрешенного использования	индивидуальная жилая застройка
8.1.	Дополнительные сведения об использовании земельного участка	-
9.	Сведения о земельных участках (землях общего пользования, территории общего пользования), посредством которых обеспечивается доступ	Земли общего пользования
10.	Иные сведения	-

4. Пояснения к сведениям об уточняемом земельном участке с кадастровым номером 66:58:0104004:50 :

1.	-

Сведения об уточняемых земельных участках, необходимые для исправления реестровых ошибок в сведениях о местоположении их границ

1. Сведения о характерных точках границ уточняемого земельного участка с кадастровым номером 66:58:0104004:57 :

Система координат МСК-66 — Зона № 1

Обозначение характерных точек границ	Координаты, м: содержатся в Едином государственном реестре недвижимости X	Y	определены в результате выполнения комплексных кадастровых работ X	Y	Метод определения координат	Формулы, применённые для расчета средней квадратической погрешности определения координат характерных точек границ (Mt), с подставленными в такие формулы значениями и итоговые (вычисленные) значения Mt, м	Описание закрепления точки
1	2	3	4	5	6	7	8
482	-	-	400418.16	1492383.91	Аналитический метод	Mt = 0.10	-
450	-	-	400418.18	1492383.37	Аналитический метод	Mt = 0.10	-
453	-	-	400418.55	1492372.95	Аналитический метод	Mt = 0.10	-
452	-	-	400420.19	1492352.34	Аналитический метод	Mt = 0.10	-
451	-	-	400421.23	1492346.78	Аналитический метод	Mt = 0.10	-
483	-	-	400438.33	1492349.21	Аналитический метод	Mt = 0.10	-
484	-	-	400437.77	1492355.71	Аналитический метод	Mt = 0.10	-
485	-	-	400437.92	1492359.83	Аналитический метод	Mt = 0.10	-
486	-	-	400435.22	1492384.36	Аналитический метод	Mt = 0.10	-
482	-	-	400418.16	1492383.91	Аналитический метод	Mt = 0.10	-

2. Сведения о частях границ уточняемого земельного участка с кадастровым номером 66:58:0104004:57 :

Обозначение части границ: от т.	до т.	Горизонтальное проложение (S), м	Описание прохождения части границ	Сведения о согласовании местоположения границ (согласовано/спорное)
1	2	3	4	5
482	450	0.54	-	-
450	453	10.43	-	-
453	452	20.68	-	-
452	451	5.66	-	-
451	483	17.27	-	-
483	484	6.52	-	-
484	485	4.12	-	-
485	486	24.68	-	-
486	482	17.07	-	-

3. Сведения о характеристиках уточняемого земельного участка с кадастровым номером 66:58:0104004:57 :

№ п/п	Наименование характеристики	Значение характеристики
1	2	3
1.	Адрес земельного участка	-
1.1.	Сведения о местоположении земельного участка (при отсутствии адреса) в структурированном в соответствии с федеральной информационной адресной системой виде	Российская Федерация, 623116, Свердловская область, город Первоуральск, переулок Новаторов, дом 11
1.2.	Дополнительные сведения о местоположении земельного участка	Свердловская область, г. Первоуральск, пер. Новаторов, д. 11
2.	Площадь земельного участка ± величина погрешности определения (вычисления) площади (P ± ΔP), м2	645 ± 9
3.	Формула, применённая для расчета предельной допустимой погрешности определения площади земельного участка, с подставленными значениями и итоговые (вычисленные) значения (ΔP), м2	ΔP = 3.5*Mt*√P = 3.5*0.1*√645 = 9
4.	Площадь земельного участка согласно сведениям Единого государственного реестра недвижимости (Ркад), м2	624
5.	Оценка расхождения Р и Ркад (Р - Ркад), м2	21
6.	Предельные минимальный и максимальный размеры земельного участка (Рмин и Рмакс), м2	600 1500
7.	Кадастровый номер или иной государственный учетный номер (инвентарный) объекта недвижимости, расположенного на земельном участке	66:58:0104004:189
8.	Вид (виды) разрешенного использования	индивидуальная жилая застройка
8.1.	Дополнительные сведения об использовании земельного участка	-
9.	Сведения о земельных участках (землях общего пользования, территории общего пользования), посредством которых обеспечивается доступ	Земли общего пользования
10.	Иные сведения	-

4. Пояснения к сведениям об уточняемом земельном участке с кадастровым номером 66:58:0104004:57 :

1.	-

Сведения об уточняемых земельных участках, необходимые для исправления реестровых ошибок в сведениях о местоположении их границ

1. Сведения о характерных точках границ уточняемого земельного участка с кадастровым номером 66:58:0104004:60 :

Система координат МСК-66 — Зона № 1

Обозначение характерных точек границ	Координаты, м: содержатся в Едином государственном реестре недвижимости X	Y	определены в результате выполнения комплексных кадастровых работ X	Y	Метод определения координат	Формулы, применённые для расчета средней квадратической погрешности определения координат характерных точек границ (Mt), с подставленными в такие формулы значениями и итоговые (вычисленные) значения Mt, м	Описание закрепления точки
1	2	3	4	5	6	7	8
263	-	-	400387.95	1492325.36	Аналитический метод	Mt = 0.10	-
264	-	-	400387.70	1492328.09	Аналитический метод	Mt = 0.10	-
387	-	-	400386.47	1492341.45	Аналитический метод	Mt = 0.10	-
388	-	-	400385.53	1492341.38	Аналитический метод	Mt = 0.10	-
389	-	-	400382.39	1492382.87	Аналитический метод	Mt = 0.10	-
396	-	-	400389.68	1492383.39	Аналитический метод	Mt = 0.10	-
397	-	-	400397.04	1492383.56	Аналитический метод	Mt = 0.10	-
398	-	-	400397.04	1492383.44	Аналитический метод	Mt = 0.10	-
399	-	-	400398.22	1492383.47	Аналитический метод	Mt = 0.10	-
400	-	-	400401.85	1492383.58	Аналитический метод	Mt = 0.10	-
401	-	-	400401.87	1492382.78	Аналитический метод	Mt = 0.10	-
402	-	-	400403.11	1492364.44	Аналитический метод	Mt = 0.10	-
403	-	-	400403.67	1492360.16	Аналитический метод	Mt = 0.10	-
404	-	-	400405.65	1492340.35	Аналитический метод	Mt = 0.10	-
405	-	-	400406.66	1492331.93	Аналитический метод	Mt = 0.10	-
406	-	-	400408.74	1492327.99	Аналитический метод	Mt = 0.10	-
407	-	-	400410.96	1492311.13	Аналитический метод	Mt = 0.10	-
408	-	-	400403.54	1492310.12	Аналитический метод	Mt = 0.10	-
271	-	-	400390.72	1492309.18	Аналитический метод	Mt = 0.10	-
263	-	-	400387.95	1492325.36	Аналитический метод	Mt = 0.10	-

2. Сведения о частях границ уточняемого земельного участка с кадастровым номером 66:58:0104004:60 :

Обозначение части границ		Горизонтальное проложение (S), м	Описание прохождения части границ	Сведения о согласовании местоположения границ (согласовано/спорное)
от т.	до т.			
1	2	3	4	5
263	264	2.74	-	-
264	387	13.42	-	-
387	388	0.94	-	-
388	389	41.61	-	-
389	396	7.31	-	-
396	397	7.36	-	-
397	398	0.12	-	-
398	399	1.18	-	-
399	400	3.63	-	-
400	401	0.80	-	-
401	402	18.38	-	-
402	403	4.32	-	-
403	404	19.91	-	-
404	405	8.48	-	-
405	406	4.46	-	-
406	407	17.01	-	-
407	408	7.49	-	-
408	271	12.85	-	-
271	263	16.42	-	-

3. Сведения о характеристиках уточняемого земельного участка с кадастровым номером 66:58:0104004:60 :

№ п/п	Наименование характеристики	Значение характеристики
1	2	3
1.	Адрес земельного участка	-
1.1.	Сведения о местоположении земельного участка (при отсутствии адреса) в структурированном в соответствии с федеральной информационной адресной системой виде	Российская Федерация, 623116, Свердловская область, город Первоуральск, переулок Новаторов, дом 7
1.2.	Дополнительные сведения о местоположении земельного участка	Свердловская область, г. Первоуральск, пер. Новаторов, д. 7
2.	Площадь земельного участка ± величина погрешноети определения (вычисления) площади (Р ± ΔР), м2	1458 ± 13
3.	Формула, применеяная для расчета предельной допустимой погрешности определения площади земельного участка, с подставленными значениями и итоговые (вычисленые) значения (ΔР), м2	ΔР = 3.5*Mt*√P = 3.5*0.1*√1458 = 13
4.	Площадь земельного участка согласно сведениям Единого государственного реестра недвижимости (Ркад), м2	1454
5.	Оценка расхождения Р и Ркад (Р - Ркад), м2	4
6.	Предельные минимальный и максимальный размеры земельного участка (Рмин и Рмакс), м2	600 1500

3. Сведения о характеристиках уточняемого земельного участка с кадастровым номером 66:58:0104004:60 :

№ п/п	Наименование характеристики	Значение характеристики
7.	Кадастровый номер или иной государственный учетный номер (инвентарный) объекта недвижимости, расположенного на земельном участке	66:58:0104004:399
8.	Вид (виды) разрешенного использования	под жилой дом для индивидуального жилищного строительства
8.1.	Дополнительные сведения об использовании земельного участка	-
9.	Сведения о земельных участках (землях общего пользования, территории общего пользования), посредством которых обеспечивается доступ	Земли общего пользования
10.	Иные сведения	-

4. Пояснения к сведениям об уточняемом земельном участке с кадастровым номером 66:58:0104004:60 :

1.	-

Сведения об уточняемых земельных участках, необходимые для исправления реестровых ошибок в сведениях о местоположении их границ

1. Сведения о характерных точках границ уточняемого земельного участка с кадастровым номером 66:58:0104004:127 :

Система координат МСК-66 — Зона № 1

Обозначение характерных точек границ	Координаты, м: содержатся в Едином государственном реестре недвижимости		Координаты, м: определены в результате выполнения комплексных кадастровых работ		Метод определения координат	Формулы, примененные для расчета средней квадратической погрешности определения координат характерных точек границ (Mt), с подставленными в такие формулы значениями и итоговые (вычисленные) значения Mt, м	Описание закрепления точки
	X	Y	X	Y			
1	2	3	4	5	6	7	8
281	-	-	400364.98	1492338.72	Аналитический метод	Mt = 0.10	-
280	-	-	400348.46	1492337.36	Аналитический метод	Mt = 0.10	-
279	-	-	400348.41	1492339.12	Аналитический метод	Mt = 0.10	-
349	-	-	400347.82	1492351.12	Аналитический метод	Mt = 0.10	-
348	-	-	400347.05	1492371.90	Аналитический метод	Mt = 0.10	-
347	-	-	400346.30	1492380.08	Аналитический метод	Mt = 0.10	-
367	-	-	400346.28	1492381.13	Аналитический метод	Mt = 0.10	-
368	-	-	400362.43	1492382.07	Аналитический метод	Mt = 0.10	-
369	-	-	400362.47	1492381.37	Аналитический метод	Mt = 0.10	-
281	-	-	400364.98	1492338.72	Аналитический метод	Mt = 0.10	-

2. Сведения о частях границ уточняемого земельного участка с кадастровым номером 66:58:0104004:127 :

Обозначение части границ		Горизонтальное проложение (S), м	Описание прохождения части границ	Сведения о согласовании местоположения границ (согласовано/спорное)
от т.	до т.			
1	2	3	4	5
677	678	22.08	-	-
678	679	13.43	-	-
679	680	2.02	-	-
680	681	15.23	-	-
681	618	15.98	-	-
618	617	14.72	-	-
617	663	11.83	-	-

2. Сведения о частях границ уточняемого земельного участка с кадастровым номером 66:58:0104004:127 :

Обозначение части границ		Горизонтальное проложение (S), м	Описание прохождения части границ	Сведения о согласовании местоположения границ (согласовано/спорное)
от т.	до т.			
1	2	3	4	5
663	682	35.01	-	-
682	683	16.45	-	-
683	684	10.43	-	-
684	685	20.35	-	-
685	677	11.25	-	-

3. Сведения о характеристиках уточняемого земельного участка с кадастровым номером 66:58:0104004:127 :

№ п/п	Наименование характеристики	Значение характеристики
1	2	3
1.	Адрес земельного участка	-
1.1.	Сведения о местоположении земельного участка (при отсутствии адреса) в структурированном в соответствии с федеральной информационной адресной системой виде	Российская Федерация, 623116, Свердловская область, город Первоуральск, переулок Новаторов, дом 19
1.2.	Дополнительные сведения о местоположении земельного участка	Свердловская область, г. Первоуральск, пер. Новаторов, д. 19
2.	Площадь земельного участка ± величина погрешности определения (вычисления) площади (Р ± ΔР), м2	1296 ± 13
3.	Формула, применеяная для расчета предельной допустимой погрешности определения площади земельного участка, с подставленными значениями и итоговые (вычисленые) значения (ΔР), м2	ΔР = 3.5*Mt*√P = 3.5*0.1*√1296 = 13
4.	Площадь земельного участка согласно сведениям Единого государственного реестра недвижимости (Ркад), м2	1283
5.	Оценка расхождения Р и Ркад (Р - Ркад), м2	13
6.	Предельные минимальный и максимальный размеры земельного участка (Рмин и Рмакс), м2	600 1500
7.	Кадастровый номер или иной государственный учетный номер (инвентарный) объекта недвижимости, расположенного на земельном участке	66:58:0104004:182
8.	Вид (виды) разрешенного использования	под жилой дом для индивидуального жилищного строительства
8.1.	Дополнительные сведения об использовании земельного участка	-
9.	Сведения о земельных участках (землях общего пользования, территории общего пользования), посредством которых обеспечивается доступ	Земли общего пользования
10.	Иные сведения	-

4. Пояснения к сведениям об уточняемом земельном участке с кадастровым номером 66:58:0104004:127 :

1.	-

Сведения об уточняемых земельных участках, необходимые для исправления реестровых ошибок в сведениях о местоположении их границ

1. Сведения о характерных точках границ уточняемого земельного участка с кадастровым номером 66:58:0104004:155 :

Система координат МСК-66 — Зона № 1

Обозначение характерных точек границ	Координаты, м: содержатся в Едином государственном реестре недвижимости		Координаты, м: определены в результате выполнения комплексных кадастровых работ		Метод определения координат	Формулы, примененные для расчета средней квадратической погрешности определения координат характерных точек границ (Mt), с подставленными в такие формулы значениями и итоговые (вычисленные) значения Mt, м	Описание закрепления точки
	X	Y	X	Y			
1	2	3	4	5	6	7	8
281	-	-	400364.98	1492338.72	Аналитический метод	Mt = 0.10	-
280	-	-	400348.46	1492337.36	Аналитический метод	Mt = 0.10	-
279	-	-	400348.41	1492339.12	Аналитический метод	Mt = 0.10	-
349	-	-	400347.82	1492351.12	Аналитический метод	Mt = 0.10	-
348	-	-	400347.05	1492371.90	Аналитический метод	Mt = 0.10	-
347	-	-	400346.30	1492380.08	Аналитический метод	Mt = 0.10	-
367	-	-	400346.28	1492381.13	Аналитический метод	Mt = 0.10	-
368	-	-	400362.43	1492382.07	Аналитический метод	Mt = 0.10	-
369	-	-	400362.47	1492381.37	Аналитический метод	Mt = 0.10	-
281	-	-	400364.98	1492338.72	Аналитический метод	Mt = 0.10	-

2. Сведения о частях границ уточняемого земельного участка с кадастровым номером 66:58:0104004:155 :

Обозначение части границ		Горизонтальное проложение (S), м	Описание прохождения части границ	Сведения о согласовании местоположения границ (согласовано/спорное)
от т.	до т.			
1	2	3	4	5
281	280	16.58	-	-
280	279	1.76	-	-
279	349	12.01	-	-
349	348	20.79	-	-
348	347	8.21	-	-
347	367	1.05	-	-
367	368	16.18	-	-
368	369	0.70	-	-
369	281	42.72	-	-

3. Сведения о характеристиках уточняемого земельного участка с кадастровым номером 66:58:0104004:155 :

№ п/п	Наименование характеристики	Значение характеристики
1	2	3
1.	Адрес земельного участка	-
1.1.	Сведения о местоположении земельного участка (при отсутствии адреса) в структурированном в соответствии с федеральной информационной адресной системой виде	Российская Федерация, 623116, Свердловская область, город Первоуральск, переулок Новаторов, дом 3
1.2.	Дополнительные сведения о местоположении земельного участка	Свердловская область, г. Первоуральск, пер. Новаторов, д. 3
2.	Площадь земельного участка ± величина погрешности определения (вычисления) площади (Р ± ΔР), м2	709 ± 9
3.	Формула, применеяная для расчета предельной допустимой погрешности определения площади земельного участка, с подставленными значениями и итоговые (вычисленные) значения (ΔР), м2	ΔР = 3.5*Mt*√P = 3.5*0.1*√709 = 9
4.	Площадь земельного участка согласно сведениям Единого государственного реестра недвижимости (Ркад), м2	713
5.	Оценка расхождения Р и Ркад (Р - Ркад), м2	4
6.	Предельные минимальный и максимальный размеры земельного участка (Рмин и Рмакс), м2	600 1500
7.	Кадастровый номер или иной государственный учетный номер (инвентарный) объекта недвижимости, расположенного на земельном участке	66:58:0104004:192
8.	Вид (виды) разрешенного использования	индивидуальная жилая застройка
8.1.	Дополнительные сведения об использовании земельного участка	-
9.	Сведения о земельных участках (землях общего пользования, территории общего пользования), посредством которых обеспечивается доступ	Земли общего пользования
10.	Иные сведения	-

4. Пояснения к сведениям об уточняемом земельном участке с кадастровым номером 66:58:0104004:155 :

1.	-

Сведения об уточняемых земельных участках, необходимые для исправления реестровых ошибок в сведениях о местоположении их границ

1. Сведения о характерных точках границ уточняемого земельного участка с кадастровым номером 66:58:0104004:10 :

Система координат МСК-66 — Зона № 1

Обозначение характерных точек границ	Координаты, м: содержатся в Едином государственном реестре недвижимости		Координаты, м: определены в результате выполнения комплексных кадастровых работ		Метод определения координат	Формулы, примененные для расчета средней квадратической погрешности определения координат характерных точек границ (Mt), с подставленными в такие формулы значениями и итоговые (вычисленные) значения Mt, м	Описание закрепления точки
	X	Y	X	Y			
1	2	3	4	5	6	7	8
569	-	-	400559.11	1492338.97	Аналитический метод	Mt = 0.10	-
570	-	-	400517.76	1492339.15	Аналитический метод	Mt = 0.10	-
571	-	-	400517.83	1492333.25	Аналитический метод	Mt = 0.10	-
572	-	-	400517.99	1492324.90	Аналитический метод	Mt = 0.10	-
573	-	-	400518.08	1492320.39	Аналитический метод	Mt = 0.10	-
574	-	-	400518.65	1492320.41	Аналитический метод	Mt = 0.10	-
553	-	-	400518.76	1492313.51	Аналитический метод	Mt = 0.10	-
554	-	-	400531.34	1492313.95	Аналитический метод	Mt = 0.10	-
555	-	-	400536.46	1492314.41	Аналитический метод	Mt = 0.10	-
556	-	-	400559.45	1492314.03	Аналитический метод	Mt = 0.10	-
569	-	-	400559.11	1492338.97	Аналитический метод	Mt = 0.10	-

2. Сведения о частях границ уточняемого земельного участка с кадастровым номером 66:58:0104004:10 :

Обозначение части границ		Горизонтальное проложение (S), м	Описание прохождения части границ	Сведения о согласовании местоположения границ (согласовано/спорное)
от т.	до т.			
1	2	3	4	5
569	570	41.35	-	-
570	571	5.90	-	-
571	572	8.35	-	-
572	573	4.51	-	-
573	574	0.57	-	-
574	553	6.90	-	-
553	554	12.59	-	-
554	555	5.14	-	-
555	556	22.99	-	-
556	569	24.94	-	-

3. Сведения о характеристиках уточняемого земельного участка с кадастровым номером 66:58:0104004:162 :

№ п/п	Наименование характеристики	Значение характеристики
1	2	3
1.	Адрес земельного участка	-
1.1.	Сведения о местоположении земельного участка (при отсутствии адреса) в структурированном в соответствии с федеральной информационной адресной системой виде	Российская Федерация, 623116, Свердловская область, город Первоуральск, переулок Новаторов, дом 1
1.2.	Дополнительные сведения о местоположении земельного участка	Свердловская область, г. Первоуральск, пер. Новаторов, д. 1
2.	Площадь земельного участка ± величина погрешности определения (вычисления) площади (Р ± ΔР), м2	620 ± 9
3.	Формула, применеяная для расчета предельной допустимой погрешности определения площади земельного участка, с подставленными значениями и итоговые (вычисленные) значения (ΔР), м2	ΔР = 3.5*Mt*√P = 3.5*0.1*√620 = 9
4.	Площадь земельного участка согласно сведениям Единого государственного реестра недвижимости (Ркад), м2	614
5.	Оценка расхождения Р и Ркад (Р - Ркад), м2	6
6.	Предельные минимальный и максимальный размеры земельного участка (Рмин и Рмакс), м2	600 1500
7.	Кадастровый номер или иной государственный учетный номер (инвентарный) объекта недвижимости, расположенного на земельном участке	66:58:0104004:187
8.	Вид (виды) разрешенного использования	под жилой дом для индивидуального жилищного строительства
8.1.	Дополнительные сведения об использовании земельного участка	-
9.	Сведения о земельных участках (землях общего пользования, территории общего пользования), посредством которых обеспечивается доступ	Земли общего пользования
10.	Иные сведения	-

4. Пояснения к сведениям об уточняемом земельном участке с кадастровым номером 66:58:0104004:162 :

1.	-

3. Сведения о характеристиках уточняемого земельного участка с кадастровым номером 66:58:0104004:10 :		
№ п/п	Наименование характеристики	Значение характеристики
1	2	3
1.	Адрес земельного участка	-
1.1.	Сведения о местоположении земельного участка (при отсутствии адреса) в структурированном в соответствии с федеральной информационной адресной системой виде	Российская Федерация, 623116, Свердловская область, город Первоуральск, улица Пролетарская, дом 38
1.2.	Дополнительные сведения о местоположении земельного участка	Свердловская область, г. Первоуральск, ул. Пролетарская, д. 38
2.	Площадь земельного участка ± величина погрешности определения (вычисления) площади (Р ± ΔР), м2	1029 ± 11
3.	Формула, примененная для расчета предельной допустимой погрешности определения площади земельного участка, с подставленными значениями и итоговые (вычисленные) значения (ΔР), м2	ΔР = 3.5*Mt*√P = 3.5*0.1*√1029 = 11
4.	Площадь земельного участка согласно сведениям Единого государственного реестра недвижимости (Ркад), м2	1019
5.	Оценка расхождения Р и Ркад (Р - Ркад), м2	10
6.	Предельные минимальный и максимальный размеры земельного участка (Рмин и Рмакс), м2	600 1500
7.	Кадастровый номер или иной государственный учетный номер (инвентарный) объекта недвижимости, расположенного на земельном участке	66:58:0104006:369
8.	Вид (виды) разрешенного использования	для индивидуального жилья
8.1.	Дополнительные сведения об использовании земельного участка	-
9.	Сведения о земельных участках (землях общего пользования, территории общего пользования), посредством которых обеспечивается доступ	Земли общего пользования
10.	Иные сведения	-
4. Пояснения к сведениям об уточняемом земельном участке с кадастровым номером 66:58:0104004:10 :		
1.	-	

Сведения об уточняемых земельных участках, необходимые для исправления реестровых ошибок в сведениях о местоположении их границ

1. Сведения о характерных точках границ уточняемого земельного участка с кадастровым номером 66:58:0104004:11 :

Система координат МСК-66 — Зона № 1

Обозначение характерных точек границ	Координаты, м: содержатся в Едином государственном реестре недвижимости X	Y	определены в результате выполнения комплексных кадастровых работ X	Y	Метод определения координат	Формулы, примененные для расчета средней квадратической погрешности определения координат характерных точек границ (Mt), с подставленными в такие формулы значениями и итоговые (вычисленные) значения Mt, м	Описание закрепления точки
1	2	3	4	5	6	7	8
503	-	-	400526.87	1492272.54	Аналитический метод	Mt = 0.10	-
504	-	-	400530.73	1492244.88	Аналитический метод	Mt = 0.10	-
505	-	-	400524.35	1492243.99	Аналитический метод	Mt = 0.10	-
506	-	-	400525.63	1492233.25	Аналитический метод	Mt = 0.10	-
507	-	-	400556.55	1492237.21	Аналитический метод	Mt = 0.10	-
508	-	-	400557.19	1492234.52	Аналитический метод	Mt = 0.10	-
509	-	-	400573.93	1492237.90	Аналитический метод	Mt = 0.10	-
510	-	-	400591.15	1492243.15	Аналитический метод	Mt = 0.10	-
511	-	-	400589.59	1492253.05	Аналитический метод	Mt = 0.10	-
512	-	-	400588.77	1492278.29	Аналитический метод	Mt = 0.10	-
513	-	-	400538.40	1492273.95	Аналитический метод	Mt = 0.10	-
503	-	-	400526.87	1492272.54	Аналитический метод	Mt = 0.10	-

2. Сведения о частях границ уточняемого земельного участка с кадастровым номером 66:58:0104004:11 :

Обозначение части границ: от т.	до т.	Горизонтальное проложение (S), м	Описание прохождения части границ	Сведения о согласовании местоположения границ (согласовано/спорное)
1	2	3	4	5
503	504	27.93	-	-
504	505	6.44	-	-
505	506	10.82	-	-
506	507	31.17	-	-
507	508	2.77	-	-
508	509	17.08	-	-
509	510	18.00	-	-
510	511	10.02	-	-
511	512	25.25	-	-

2. Сведения о частях границ уточняемого земельного участка с кадастровым номером 66:58:0104004:11 :				
Обозначение части границ: от т.	до т.	Горизонтальное проложение (S), м	Описание прохождения части границ	Сведения о согласовании местоположения границ (согласовано/спорное)
1	2	3	4	5
512	513	50.56	-	-
513	503	11.62	-	-

3. Сведения о характеристиках уточняемого земельного участка с кадастровым номером 66:58:0104004:11 :		
№ п/п	Наименование характеристики	Значение характеристики
1	2	3
1.	Адрес земельного участка	-
1.1.	Сведения о местоположении земельного участка (при отсутствии адреса) в структурированном в соответствии с федеральной информационной адресной системой виде	Российская Федерация, 623116, Свердловская область, город Первоуральск, улица Пролетарская, дом 40
1.2.	Дополнительные сведения о местоположении земельного участка	Свердловская область, г. Первоуральск, ул. Пролетарская, д. 40
2.	Площадь земельного участка ± величина погрешности определения (вычисления) площади (Р ± ΔР), м2	2399 ± 17
3.	Формула, примененная для расчета предельной допустимой погрешности определения площади земельного участка, с подставленными значениями и итоговые (вычисленные) значения (ΔР), м2	ΔР = 3.5*Mt*√P = 3.5*0.1*√2399 = 17
4.	Площадь земельного участка согласно сведениям Единого государственного реестра недвижимости (Ркад), м2	2382
5.	Оценка расхождения Р и Ркад (Р - Ркад), м2	17
6.	Предельные минимальный и максимальный размеры земельного участка (Рмин и Рмакс), м2	600 1500
7.	Кадастровый номер или иной государственный учетный номер (инвентарный) объекта недвижимости, расположенного на земельном участке	66:58:0104006:371
8.	Вид (виды) разрешенного использования	для индивидуального жилья
8.1.	Дополнительные сведения об использовании земельного участка	-
9.	Сведения о земельных участках (землях общего пользования, территории общего пользования), посредством которых обеспечивается доступ	Земли общего пользования
10.	Иные сведения	-
4. Пояснения к сведениям об уточняемом земельном участке с кадастровым номером 66:58:0104004:11 :		
1.	-	

Сведения об уточняемых земельных участках, необходимые для исправления реестровых ошибок в сведениях о местоположении их границ

1. Сведения о характерных точках границ уточняемого земельного участка с кадастровым номером 66:58:0104004:12 :

Система координат МСК-66 — Зона № 1

Обозначение характерных точек границ	Координаты, м: содержатся в Едином государственном реестре недвижимости X	Y	определены в результате выполнения комплексных кадастровых работ X	Y	Метод определения координат	Формулы, примененные для расчета средней квадратической погрешности определения координат характерных точек границ (Mt), с подставленными в такие формулы значениями и итоговые (вычисленные) значения Mt, м	Описание закрепления точки
1	2	3	4	5	6	7	8
113	-	-	400475.33	1492096.03	Аналитический метод	Mt = 0.10	-
114	-	-	400465.81	1492095.56	Аналитический метод	Mt = 0.10	-
77	-	-	400433.50	1492094.78	Аналитический метод	Mt = 0.10	-
76	-	-	400435.54	1492067.82	Аналитический метод	Mt = 0.10	-
88	-	-	400456.62	1492068.04	Аналитический метод	Mt = 0.10	-
100	-	-	400471.98	1492068.76	Аналитический метод	Mt = 0.10	-
99	-	-	400476.97	1492068.49	Аналитический метод	Mt = 0.10	-
98	-	-	400509.09	1492069.93	Аналитический метод	Mt = 0.10	-
115	-	-	400507.17	1492097.52	Аналитический метод	Mt = 0.10	-
113	-	-	400475.33	1492096.03	Аналитический метод	Mt = 0.10	-

2. Сведения о частях границ уточняемого земельного участка с кадастровым номером 66:58:0104004:12 :

Обозначение части границ: от т.	до т.	Горизонтальное проложение (S), м	Описание прохождения части границ	Сведения о согласовании местоположения границ (согласовано/спорное)
1	2	3	4	5
113	114	9.53	-	-
114	77	32.32	-	-
77	76	27.04	-	-
76	88	21.08	-	-
88	100	15.38	-	-
100	99	5.00	-	-
99	98	32.15	-	-
98	115	27.66	-	-
115	113	31.87	-	-

3. Сведения о характеристиках уточняемого земельного участка с кадастровым номером 66:58:0104004:12 :		
№ п/п	Наименование характеристики	Значение характеристики
1	2	3
1.	Адрес земельного участка	-
1.1.	Сведения о местоположении земельного участка (при отсутствии адреса) в структурированном в соответствии с федеральной информационной адресной системой виде	Российская Федерация, 623116, Свердловская область, город Первоуральск, улица Пролетарская, дом 41
1.2.	Дополнительные сведения о местоположении земельного участка	Свердловская область, г. Первоуральск, ул. Пролетарская, д. 41
2.	Площадь земельного участка ± величина погрешности определения (вычисления) площади (Р ± ΔР), м2	2015 ± 16
3.	Формула, примененная для расчета предельной допустимой погрешности определения площади земельного участка, с подставленными значениями и итоговые (вычисленные) значения (ΔР), м2	ΔР = 3.5*Mt*√P = 3.5*0.1*√2015 = 16
4.	Площадь земельного участка согласно сведениям Единого государственного реестра недвижимости (Ркад), м2	2010
5.	Оценка расхождения Р и Ркад (Р - Ркад), м2	5
6.	Предельные минимальный и максимальный размеры земельного участка (Рмин и Рмакс), м2	600 1500
7.	Кадастровый номер или иной государственный учетный номер (инвентарный) объекта недвижимости, расположенного на земельном участке	66:58:0104006:372
8.	Вид (виды) разрешенного использования	для индивидуального жилищного строительства
8.1.	Дополнительные сведения об использовании земельного участка	-
9.	Сведения о земельных участках (землях общего пользования, территории общего пользования), посредством которых обеспечивается доступ	Земли общего пользования
10.	Иные сведения	-
4. Пояснения к сведениям об уточняемом земельном участке с кадастровым номером 66:58:0104004:12 :		
1.	-	

3. Сведения о характеристиках уточняемого земельного участка с кадастровым номером 66:58:0104004:13 :		
№ п/п	Наименование характеристики	Значение характеристики
1	2	3
1.	Адрес земельного участка	-
1.1.	Сведения о местоположении земельного участка (при отсутствии адреса) в структурированном в соответствии с федеральной информационной адресной системой виде	Российская Федерация, 623116, Свердловская область, город Первоуральск, улица Пролетарская, дом 52
1.2.	Дополнительные сведения о местоположении земельного участка	Свердловская область, г. Первоуральск, ул. Пролетарская, д. 52
2.	Площадь земельного участка ± величина погрешности определения (вычисления) площади (Р ± ΔР), м2	1020 ± 11
3.	Формула, примененная для расчета предельной допустимой погрешности определения площади земельного участка, с подставленными значениями и итоговые (вычисленные) значения (ΔР), м2	ΔР = 3.5*Mt*√P = 3.5*0.1*√1020 = 11
4.	Площадь земельного участка согласно сведениям Единого государственного реестра недвижимости (Ркад), м2	1022
5.	Оценка расхождения Р и Ркад (Р - Ркад), м2	2
6.	Предельные минимальный и максимальный размеры земельного участка (Рмин и Рмакс), м2	600 1500
7.	Кадастровый номер или иной государственный учетный номер (инвентарный) объекта недвижимости, расположенного на земельном участке	66:58:0104006:385 66:58:0104004:424
8.	Вид (виды) разрешенного использования	для индивидуального жилья
8.1.	Дополнительные сведения об использовании земельного участка	-
9.	Сведения о земельных участках (землях общего пользования, территории общего пользования), посредством которых обеспечивается доступ	Земли общего пользования
10.	Иные сведения	-
4. Пояснения к сведениям об уточняемом земельном участке с кадастровым номером 66:58:0104004:13 :		
1.	-	

Сведения об уточняемых земельных участках, необходимые для исправления реестровых ошибок в сведениях о местоположении их границ

1. Сведения о характерных точках границ уточняемого земельного участка с кадастровым номером 66:58:0104004:17 :

Система координат МСК-66 — Зона № 1

Обозначение характерных точек границ	Координаты, м: содержатся в Едином государственном реестре недвижимости X	Y	определены в результате выполнения комплексных кадастровых работ X	Y	Метод определения координат	Формулы, примененные для расчета средней квадратической погрешности определения координат характерных точек границ (Mt), с подставленными в такие формулы значениями и итоговые (вычисленные) значения Mt, м	Описание закрепления точки
1	2	3	4	5	6	7	8
216	-	-	400448.23	1492172.98	Аналитический метод	Mt = 0.10	-
230	-	-	400500.85	1492175.70	Аналитический метод	Mt = 0.10	-
294	-	-	400498.41	1492205.96	Аналитический метод	Mt = 0.10	-
295	-	-	400481.32	1492205.31	Аналитический метод	Mt = 0.10	-
296	-	-	400470.55	1492204.49	Аналитический метод	Mt = 0.10	-
297	-	-	400470.64	1492203.20	Аналитический метод	Mt = 0.10	-
298	-	-	400449.34	1492200.70	Аналитический метод	Mt = 0.10	-
217	-	-	400449.32	1492200.19	Аналитический метод	Mt = 0.10	-
216	-	-	400448.23	1492172.98	Аналитический метод	Mt = 0.10	-

2. Сведения о частях границ уточняемого земельного участка с кадастровым номером 66:58:0104004:17 :

Обозначение части границ: от т.	до т.	Горизонтальное проложение (S), м	Описание прохождения части границ	Сведения о согласовании местоположения границ (согласовано/спорное)
1	2	3	4	5
216	230	52.69	-	-
230	294	30.36	-	-
294	295	17.10	-	-
295	296	10.80	-	-
296	297	1.29	-	-
297	298	21.45	-	-
298	217	0.51	-	-
217	216	27.23	-	-

3. Сведения о характеристиках уточняемого земельного участка с кадастровым номером 66:58:0104004:17 :		
№ п/п	Наименование характеристики	Значение характеристики
1	2	3
1.	Адрес земельного участка	-
1.1.	Сведения о местоположении земельного участка (при отсутствии адреса) в структурированном в соответствии с федеральной информационной адресной системой виде	Российская Федерация, 623116, Свердловская область, город Первоуральск, улица Пролетарская, дом 33
1.2.	Дополнительные сведения о местоположении земельного участка	Свердловская область, г. Первоуральск, ул. Пролетарская, д. 33
2.	Площадь земельного участка ± величина погрешности определения (вычисления) площади (Р ± ΔР), м2	1504 ± 14
3.	Формула, примененная для расчета предельной допустимой погрешности определения площади земельного участка, с подставленными значениями и итоговые (вычисленные) значения (ΔР), м2	ΔР = 3.5*Mt*√P = 3.5*0.1*√1504 = 14
4.	Площадь земельного участка согласно сведениям Единого государственного реестра недвижимости (Ркад), м2	1490
5.	Оценка расхождения Р и Ркад (Р - Ркад), м2	14
6.	Предельные минимальный и максимальный размеры земельного участка (Рмин и Рмакс), м2	600 1500
7.	Кадастровый номер или иной государственный учетный номер (инвентарный) объекта недвижимости, расположенного на земельном участке	66:58:0104004:355
8.	Вид (виды) разрешенного использования	для индивидуального жилья
8.1.	Дополнительные сведения об использовании земельного участка	-
9.	Сведения о земельных участках (землях общего пользования, территории общего пользования), посредством которых обеспечивается доступ	Земли общего пользования
10.	Иные сведения	-
4. Пояснения к сведениям об уточняемом земельном участке с кадастровым номером 66:58:0104004:17 :		
1.	-	

Сведения об уточняемых земельных участках, необходимые для исправления реестровых ошибок в сведениях о местоположении их границ

1. Сведения о характерных точках границ уточняемого земельного участка с кадастровым номером 66:58:0104004:21 :

Система координат МСК-66 **Зона № 1**

Обозначение характерных точек границ	Координаты, м: содержатся в Едином государственном реестре недвижимости		Координаты, м: определены в результате выполнения комплексных кадастровых работ		Метод определения координат	Формулы, примененные для расчета средней квадратической погрешности определения координат характерных точек границ (Mt), с подставленными в такие формулы значениями и итоговые (вычисленные) значения Mt, м	Описание закрепления точки
	X	Y	X	Y			
1	2	3	4	5	6	7	8
378	-	-	400529.20	1492184.99	Аналитический метод	Mt = 0.10	-
379	-	-	400529.69	1492178.33	Аналитический метод	Mt = 0.10	-
380	-	-	400530.19	1492169.60	Аналитический метод	Mt = 0.10	-
381	-	-	400531.11	1492162.89	Аналитический метод	Mt = 0.10	-
376	-	-	400532.14	1492155.27	Аналитический метод	Mt = 0.10	-
375	-	-	400539.22	1492155.69	Аналитический метод	Mt = 0.10	-
374	-	-	400576.45	1492157.96	Аналитический метод	Mt = 0.10	-
373	-	-	400584.76	1492158.33	Аналитический метод	Mt = 0.10	-
382	-	-	400582.09	1492188.40	Аналитический метод	Mt = 0.10	-
383	-	-	400563.11	1492186.38	Аналитический метод	Mt = 0.10	-
384	-	-	400557.14	1492186.20	Аналитический метод	Mt = 0.10	-
385	-	-	400536.25	1492184.96	Аналитический метод	Mt = 0.10	-
386	-	-	400536.15	1492185.77	Аналитический метод	Mt = 0.10	-
378	-	-	400529.20	1492184.99	Аналитический метод	Mt = 0.10	-

2. Сведения о частях границ уточняемого земельного участка с кадастровым номером 66:58:0104004:21 :

Обозначение части границ: от т.	Обозначение части границ: до т.	Горизонтальное проложение (S), м	Описание прохождения части границ	Сведения о согласовании местоположения границ (согласовано/спорное)
1	2	3	4	5
378	379	6.68	-	-
379	380	8.74	-	-
380	381	6.77	-	-
381	376	7.69	-	-
376	375	7.09	-	-
375	374	37.30	-	-

2. Сведения о частях границ уточняемого земельного участка с кадастровым номером 66:58:0104004:31 :

Обозначение части границ: от т.	Обозначение части границ: до т.	Горизонтальное проложение (S), м	Описание прохождения части границ	Сведения о согласовании местоположения границ (согласовано/спорное)
1	2	3	4	5
140	141	19.08	-	-
141	83	11.97	-	-
83	82	17.84	-	-
82	78	6.84	-	-
78	77	14.37	-	-
77	114	32.32	-	-
114	113	9.53	-	-

3. Сведения о характеристиках уточняемого земельного участка с кадастровым номером 66:58:0104004:31 :

№ п/п	Наименование характеристики	Значение характеристики
1	2	3
1.	Адрес земельного участка	-
1.1.	Сведения о местоположении земельного участка (при отсутствии адреса) в структурированном в соответствии с федеральной информационной адресной системой виде	Российская Федерация, 623116, Свердловская область, город Первоуральск, улица Пролетарская, дом 39
1.2.	Дополнительные сведения о местоположении земельного участка	Свердловская область, г. Первоуральск, ул. Пролетарская, д. 39
2.	Площадь земельного участка ± величина погрешности определения (вычисления) площади (P ± ΔP), м2	2162 ± 16
3.	Формула, примененная для расчета предельной допустимой погрешности определения площади земельного участка, с подставленными значениями и итоговые (вычисленные) значения (ΔP), м2	$\Delta P = 3.5*Mt*\sqrt{P} = 3.5*0.1*\sqrt{2162} = 16$
4.	Площадь земельного участка согласно сведениям Единого государственного реестра недвижимости (Ркад), м2	2165
5.	Оценка расхождения Р и Ркад (Р - Ркад), м2	3
6.	Предельные минимальный и максимальный размеры земельного участка (Рмин и Рмакс), м2	600 1500
7.	Кадастровый номер или иной государственный учетный номер (инвентарный) объекта недвижимости, расположенного на земельном участке	66:58:0104004:357
8.	Вид (виды) разрешенного использования	под индивидуальное жилищное строительство
8.1.	Дополнительные сведения об использовании земельного участка	-
9.	Сведения о земельных участках (землях общего пользования, территории общего пользования), посредством которых обеспечивается доступ	Земли общего пользования
10.	Иные сведения	-

4. Пояснения к сведениям об уточняемом земельном участке с кадастровым номером 66:58:0104004:31 :

1. -

Сведения об уточняемых земельных участках, необходимые для исправления реестровых ошибок в сведениях о местоположении их границ

1. Сведения о характерных точках границ уточняемого земельного участка с кадастровым номером 66:58:0104004:46 :

Система координат МСК-66 **Зона № 1**

Обозначение характерных точек границ	Координаты, м: содержатся в Едином государственном реестре недвижимости		Координаты, м: определены в результате выполнения комплексных кадастровых работ		Метод определения координат	Формулы, примененные для расчета средней квадратической погрешности определения координат характерных точек границ (Mt), с подставленными в такие формулы значениями и итоговые (вычисленные) значения Mt, м	Описание закрепления точки
	X	Y	X	Y			
1	2	3	4	5	6	7	8
569	-	-	400559.11	1492338.97	Аналитический метод	Mt = 0.10	-
570	-	-	400517.76	1492339.15	Аналитический метод	Mt = 0.10	-
610	-	-	400513.84	1492339.77	Аналитический метод	Mt = 0.10	-
611	-	-	400512.25	1492366.30	Аналитический метод	Mt = 0.10	-
612	-	-	400516.16	1492367.67	Аналитический метод	Mt = 0.10	-
613	-	-	400558.03	1492365.08	Аналитический метод	Mt = 0.10	-
614	-	-	400570.44	1492364.90	Аналитический метод	Mt = 0.10	-
615	-	-	400570.99	1492353.09	Аналитический метод	Mt = 0.10	-
616	-	-	400583.93	1492353.28	Аналитический метод	Mt = 0.10	-
617	-	-	400599.54	1492353.32	Аналитический метод	Mt = 0.10	-
618	-	-	400600.54	1492338.63	Аналитический метод	Mt = 0.10	-
619	-	-	400583.99	1492339.05	Аналитический метод	Mt = 0.10	-
620	-	-	400576.35	1492339.02	Аналитический метод	Mt = 0.10	-
569	-	-	400559.11	1492338.97	Аналитический метод	Mt = 0.10	-

2. Сведения о частях границ уточняемого земельного участка с кадастровым номером 66:58:0104004:46 :

Обозначение части границ: от т.	Обозначение части границ: до т.	Горизонтальное проложение (S), м	Описание прохождения части границ	Сведения о согласовании местоположения границ (согласовано/спорное)
1	2	3	4	5
569	570	41.35	-	-
570	610	3.97	-	-
610	611	26.58	-	-
611	612	4.14	-	-
612	613	41.95	-	-
613	614	12.41	-	-

2. Сведения о частях границ уточняемого земельного участка с кадастровым номером 66:58:0104004:21 :

Обозначение части границ: от т.	Обозначение части границ: до т.	Горизонтальное проложение (S), м	Описание прохождения части границ	Сведения о согласовании местоположения границ (согласовано/спорное)
1	2	3	4	5
374	373	8.32	-	-
373	382	30.19	-	-
382	383	19.09	-	-
383	384	5.97	-	-
384	385	20.93	-	-
385	386	0.82	-	-
386	378	6.99	-	-

3. Сведения о характеристиках уточняемого земельного участка с кадастровым номером 66:58:0104004:21 :

№ п/п	Наименование характеристики	Значение характеристики
1	2	3
1.	Адрес земельного участка	-
1.1.	Сведения о местоположении земельного участка (при отсутствии адреса) в структурированном в соответствии с федеральной информационной адресной системой виде	Российская Федерация, 623116, Свердловская область, город Первоуральск, улица Пролетарская, дом 44
1.2.	Дополнительные сведения о местоположении земельного участка	Свердловская область, г. Первоуральск, ул. Пролетарская, д. 44
2.	Площадь земельного участка ± величина погрешности определения (вычисления) площади (P ± ΔP), м2	1569 ± 14
3.	Формула, примененная для расчета предельной допустимой погрешности определения площади земельного участка, с подставленными значениями и итоговые (вычисленные) значения (ΔP), м2	$\Delta P = 3.5*Mt*\sqrt{P} = 3.5*0.1*\sqrt{1569} = 14$
4.	Площадь земельного участка согласно сведениям Единого государственного реестра недвижимости (Ркад), м2	1552
5.	Оценка расхождения Р и Ркад (Р - Ркад), м2	17
6.	Предельные минимальный и максимальный размеры земельного участка (Рмин и Рмакс), м2	600 1500
7.	Кадастровый номер или иной государственный учетный номер (инвентарный) объекта недвижимости, расположенного на земельном участке	66:58:0104006:374 66:58:0104004:403
8.	Вид (виды) разрешенного использования	для индивидуального жилищного строительства
8.1.	Дополнительные сведения об использовании земельного участка	-
9.	Сведения о земельных участках (землях общего пользования, территории общего пользования), посредством которых обеспечивается доступ	Земли общего пользования
10.	Иные сведения	-

4. Пояснения к сведениям об уточняемом земельном участке с кадастровым номером 66:58:0104004:21 :

1. -

Сведения об уточняемых земельных участках, необходимые для исправления реестровых ошибок в сведениях о местоположении их границ

1. Сведения о характерных точках границ уточняемого земельного участка с кадастровым номером 66:58:0104004:42 :

Система координат МСК-66 **Зона № 1**

Обозначение характерных точек границ	Координаты, м: содержатся в Едином государственном реестре недвижимости		Координаты, м: определены в результате выполнения комплексных кадастровых работ		Метод определения координат	Формулы, примененные для расчета средней квадратической погрешности определения координат характерных точек границ (Mt), с подставленными в такие формулы значениями и итоговые (вычисленные) значения Mt, м	Описание закрепления точки
	X	Y	X	Y			
1	2	3	4	5	6	7	8
386	-	-	400536.15	1492185.77	Аналитический метод	Mt = 0.10	-
378	-	-	400529.20	1492184.99	Аналитический метод	Mt = 0.10	-
413	-	-	400528.68	1492189.72	Аналитический метод	Mt = 0.10	-
414	-	-	400527.98	1492195.89	Аналитический метод	Mt = 0.10	-
415	-	-	400526.76	1492211.99	Аналитический метод	Mt = 0.10	-
416	-	-	400544.54	1492213.75	Аналитический метод	Mt = 0.10	-
417	-	-	400563.14	1492215.60	Аналитический метод	Mt = 0.10	-
418	-	-	400579.28	1492217.37	Аналитический метод	Mt = 0.10	-
419	-	-	400579.46	1492215.58	Аналитический метод	Mt = 0.10	-
382	-	-	400582.09	1492188.40	Аналитический метод	Mt = 0.10	-
383	-	-	400563.11	1492186.38	Аналитический метод	Mt = 0.10	-
384	-	-	400557.14	1492186.20	Аналитический метод	Mt = 0.10	-
385	-	-	400536.25	1492184.96	Аналитический метод	Mt = 0.10	-
386	-	-	400536.15	1492185.77	Аналитический метод	Mt = 0.10	-

2. Сведения о частях границ уточняемого земельного участка с кадастровым номером 66:58:0104004:42 :

Обозначение части границ: от т.	Обозначение части границ: до т.	Горизонтальное проложение (S), м	Описание прохождения части границ	Сведения о согласовании местоположения границ (согласовано/спорное)
1	2	3	4	5
386	378	6.99	-	-
378	413	4.76	-	-
413	414	6.21	-	-
414	415	16.15	-	-
415	416	17.87	-	-
416	417	18.69	-	-

2. Сведения о частях границ уточняемого земельного участка с кадастровым номером 66:58:0104004:46 :

Обозначение части границ: от т.	Обозначение части границ: до т.	Горизонтальное проложение (S), м	Описание прохождения части границ	Сведения о согласовании местоположения границ (согласовано/спорное)
1	2	3	4	5
614	615	11.82	-	-
615	616	12.94	-	-
616	617	15.61	-	-
617	618	14.72	-	-
618	619	16.56	-	-
619	620	7.64	-	-
620	569	17.24	-	-

3. Сведения о характеристиках уточняемого земельного участка с кадастровым номером 66:58:0104004:46 :

№ п/п	Наименование характеристики	Значение характеристики
1	2	3
1.	Адрес земельного участка	-
1.1.	Сведения о местоположении земельного участка (при отсутствии адреса) в структурированном в соответствии с федеральной информационной адресной системой виде	Российская Федерация, 623116, Свердловская область, город Первоуральск, улица Пролетарская, дом 36
1.2.	Дополнительные сведения о местоположении земельного участка	Свердловская область, г. Первоуральск, ул. Пролетарская, д. 36
2.	Площадь земельного участка ± величина погрешности определения (вычисления) площади (P ± ΔP), м2	1979 ± 16
3.	Формула, примененная для расчета предельной допустимой погрешности определения площади земельного участка, с подставленными значениями и итоговые (вычисленные) значения (ΔP), м2	$\Delta P = 3.5*Mt*\sqrt{P} = 3.5*0.1*\sqrt{1979} = 16$
4.	Площадь земельного участка согласно сведениям Единого государственного реестра недвижимости (Ркад), м2	1977
5.	Оценка расхождения Р и Ркад (Р - Ркад), м2	2
6.	Предельные минимальный и максимальный размеры земельного участка (Рмин и Рмакс), м2	600 1500
7.	Кадастровый номер или иной государственный учетный номер (инвентарный) объекта недвижимости, расположенного на земельном участке	66:58:0104006:367
8.	Вид (виды) разрешенного использования	под индивидуальное жилищное строительство
8.1.	Дополнительные сведения об использовании земельного участка	-
9.	Сведения о земельных участках (землях общего пользования, территории общего пользования), посредством которых обеспечивается доступ	Земли общего пользования
10.	Иные сведения	-

4. Пояснения к сведениям об уточняемом земельном участке с кадастровым номером 66:58:0104004:46 :

1. -

Сведения об уточняемых земельных участках, необходимые для исправления реестровых ошибок в сведениях о местоположении их границ

1. Сведения о характерных точках границ уточняемого земельного участка с кадастровым номером 66:58:0104004:31 :

Система координат МСК-66 **Зона № 1**

Обозначение характерных точек границ	Координаты, м: содержатся в Едином государственном реестре недвижимости		Координаты, м: определены в результате выполнения комплексных кадастровых работ		Метод определения координат	Формулы, примененные для расчета средней квадратической погрешности определения координат характерных точек границ (Mt), с подставленными в такие формулы значениями и итоговые (вычисленные) значения Mt, м	Описание закрепления точки
	X	Y	X	Y			
1	2	3	4	5	6	7	8
113	-	-	400475.33	1492096.03	Аналитический метод	Mt = 0.10	-
115	-	-	400507.17	1492097.52	Аналитический метод	Mt = 0.10	-
136	-	-	400505.98	1492123.02	Аналитический метод	Mt = 0.10	-
137	-	-	400504.75	1492122.97	Аналитический метод	Mt = 0.10	-
138	-	-	400485.45	1492122.28	Аналитический метод	Mt = 0.10	-
139	-	-	400485.46	1492121.47	Аналитический метод	Mt = 0.10	-
140	-	-	400452.22	1492120.14	Аналитический метод	Mt = 0.10	-
141	-	-	400433.14	1492119.77	Аналитический метод	Mt = 0.10	-
83	-	-	400421.20	1492118.98	Аналитический метод	Mt = 0.10	-
82	-	-	400420.44	1492101.16	Аналитический метод	Mt = 0.10	-
78	-	-	400419.13	1492094.45	Аналитический метод	Mt = 0.10	-
77	-	-	400433.50	1492094.78	Аналитический метод	Mt = 0.10	-
114	-	-	400465.81	1492095.56	Аналитический метод	Mt = 0.10	-
113	-	-	400475.33	1492096.03	Аналитический метод	Mt = 0.10	-

2. Сведения о частях границ уточняемого земельного участка с кадастровым номером 66:58:0104004:31 :

Обозначение части границ: от т.	Обозначение части границ: до т.	Горизонтальное проложение (S), м	Описание прохождения части границ	Сведения о согласовании местоположения границ (согласовано/спорное)
1	2	3	4	5
113	115	31.87	-	-
115	136	25.53	-	-
136	137	1.23	-	-
137	138	19.31	-	-
138	139	0.81	-	-
139	140	33.27	-	-

2. Сведения о частях границ уточняемого земельного участка с кадастровым номером 66:58:0104004:42 :

Обозначение части границ: от т.	Обозначение части границ: до т.	Горизонтальное проложение (S), м	Описание прохождения части границ	Сведения о согласовании местоположения границ (согласовано/спорное)
1	2	3	4	5
417	418	16.24	-	-
418	419	1.80	-	-
419	382	27.31	-	-
382	383	19.09	-	-
383	384	5.97	-	-
384	385	20.93	-	-
385	386	0.82	-	-

3. Сведения о характеристиках уточняемого земельного участка с кадастровым номером 66:58:0104004:42 :

№ п/п	Наименование характеристики	Значение характеристики
1	2	3
1.	Адрес земельного участка	-
1.1.	Сведения о местоположении земельного участка (при отсутствии адреса) в структурированном в соответствии с федеральной информационной адресной системой виде	Российская Федерация, 623116, Свердловская область, город Первоуральск, улица Пролетарская, дом 42
1.2.	Дополнительные сведения о местоположении земельного участка	Свердловская область, г. Первоуральск, ул. Пролетарская, д. 42
2.	Площадь земельного участка ± величина погрешности определения (вычисления) площади (P ± ΔP), м2	1508 ± 14
3.	Формула, примененная для расчета предельной допустимой погрешности определения площади земельного участка, с подставленными значениями и итоговые (вычисленные) значения (ΔP), м2	$\Delta P = 3.5*Mt*\sqrt{P} = 3.5*0.1*\sqrt{1508} = 14$
4.	Площадь земельного участка согласно сведениям Единого государственного реестра недвижимости (Ркад), м2	1509
5.	Оценка расхождения Р и Ркад (Р - Ркад), м2	1
6.	Предельные минимальный и максимальный размеры земельного участка (Рмин и Рмакс), м2	600 1500
7.	Кадастровый номер или иной государственный учетный номер (инвентарный) объекта недвижимости, расположенного на земельном участке	66:58:0104004:402
8.	Вид (виды) разрешенного использования	для индивидуального жилищного строительства
8.1.	Дополнительные сведения об использовании земельного участка	-
9.	Сведения о земельных участках (землях общего пользования, территории общего пользования), посредством которых обеспечивается доступ	Земли общего пользования
10.	Иные сведения	-

4. Пояснения к сведениям об уточняемом земельном участке с кадастровым номером 66:58:0104004:42 :

1. -

Сведения об уточняемых земельных участках, необходимые для исправления реестровых ошибок в сведениях о местоположении их границ

1. Сведения о характерных точках границ уточняемого земельного участка с кадастровым номером 66:58:0104004:52 :

Система координат МСК-66 **Зона № 1**

Обозначение характерных точек границ	Координаты, м: содержатся в Едином государственном реестре недвижимости		Координаты, м: определены в результате выполнения комплексных кадастровых работ		Метод определения координат	Формулы, примененные для расчета средней квадратической погрешности определения координат характерных точек границ (Mt), с подставленными в такие формулы значениями и итоговые (вычисленные) значения Mt, м	Описание закрепления точки
	X	Y	X	Y			
1	2	3	4	5	6	7	8
613	-	-	400558.03	1492365.08	Аналитический метод	Mt = 0.10	-
632	-	-	400557.70	1492377.11	Аналитический метод	Mt = 0.10	-
633	-	-	400557.22	1492386.74	Аналитический метод	Mt = 0.10	-
634	-	-	400556.32	1492397.74	Аналитический метод	Mt = 0.10	-
635	-	-	400556.25	1492398.46	Аналитический метод	Mt = 0.10	-
636	-	-	400515.02	1492394.77	Аналитический метод	Mt = 0.10	-
612	-	-	400516.16	1492367.67	Аналитический метод	Mt = 0.10	-
613	-	-	400558.03	1492365.08	Аналитический метод	Mt = 0.10	-

2. Сведения о частях границ уточняемого земельного участка с кадастровым номером 66:58:0104004:52 :

Обозначение части границ: от т.	Обозначение части границ: до т.	Горизонтальное проложение (S), м	Описание прохождения части границ	Сведения о согласовании местоположения границ (согласовано/спорное)
1	2	3	4	5
613	632	12.03	-	-
632	633	9.64	-	-
633	634	11.04	-	-
634	635	0.72	-	-
635	636	41.39	-	-
636	612	27.12	-	-
612	613	41.95	-	-

3. Сведения о характеристиках уточняемого земельного участка с кадастровым номером 66:58:0104004:52 :

№ п/п	Наименование характеристики	Значение характеристики
1	2	3
1.	Адрес земельного участка	-

3. Сведения о характеристиках уточняемого земельного участка с кадастровым номером 66:58:0104004:52 :

№ п/п	Наименование характеристики	Значение характеристики
1	2	3
1.1.	Сведения о местоположении земельного участка (при отсутствии адреса) в структурированном в соответствии с федеральной информационной адресной системой виде	Российская Федерация, 623116, Свердловская область, город Первоуральск, улица Пролетарская, дом 34
1.2.	Дополнительные сведения о местоположении земельного участка	Свердловская область, г. Первоуральск, ул. Пролетарская, д. 34
2.	Площадь земельного участка ± величина погрешности определения (вычисления) площади (Р ± ΔР), м2	1264 ± 12
3.	Формула, примененная для расчета предельной допустимой погрешности определения площади земельного участка, с подставленными значениями и итоговые (вычисленные) значения (ΔР), м2	ΔР = 3.5*Mt*√P = 3.5*0.1*√1264 = 12
4.	Площадь земельного участка согласно сведениям Единого государственного реестра недвижимости (Ркад), м2	1253
5.	Оценка расхождения Р и Ркад (Р - Ркад), м2	11
6.	Предельные минимальный и максимальный размеры земельного участка (Рмин и Рмакс), м2	600 1500
7.	Кадастровый номер или иной государственный учетный номер (инвентарный) объекта недвижимости, расположенного на земельном участке	-
8.	Вид (виды) разрешенного использования	индивидуальная жилая застройка
8.1.	Дополнительные сведения об использовании земельного участка	-
9.	Сведения о земельных участках (землях общего пользования, территории общего пользования), посредством которых обеспечивается доступ	Земли общего пользования
10.	Иные сведения	-

4. Пояснения к сведениям об уточняемом земельном участке с кадастровым номером 66:58:0104004:52 :

1.	-

Сведения об уточняемых земельных участках, необходимые для исправления реестровых ошибок в сведениях о местоположении их границ

1. Сведения о характерных точках границ уточняемого земельного участка с кадастровым номером 66:58:0104004:53 :

Система координат МСК-66 — **Зона № 1**

Обозначение характерных точек границ	Координаты, м: содержатся в Едином государственном реестре недвижимости X	Y	определены в результате выполнения комплексных кадастровых работ X	Y	Метод определения координат	Формулы, примененные для расчета средней квадратической погрешности определения координат характерных точек границ (Mt), с подставленными в такие формулы значениями и итоговые (вычисленные) значения Mt, м	Описание закрепления точки
1	2	3	4	5	6	7	8
428	-	-	400493.30	1492287.80	Аналитический метод	Mt = 0.10	-
429	-	-	400490.62	1492310.90	Аналитический метод	Mt = 0.10	-
430	-	-	400472.80	1492306.44	Аналитический метод	Mt = 0.10	-
431	-	-	400442.74	1492297.84	Аналитический метод	Mt = 0.10	-
432	-	-	400429.88	1492294.67	Аналитический метод	Mt = 0.10	-
433	-	-	400428.92	1492294.44	Аналитический метод	Mt = 0.10	-
434	-	-	400432.60	1492276.32	Аналитический метод	Mt = 0.10	-
435	-	-	400472.43	1492283.78	Аналитический метод	Mt = 0.10	-
428	-	-	400493.30	1492287.80	Аналитический метод	Mt = 0.10	-

2. Сведения о частях границ уточняемого земельного участка с кадастровым номером 66:58:0104004:53 :

Обозначение части границ: от т.	до т.	Горизонтальное проложение (S), м	Описание прохождения части границ	Сведения о согласовании местоположения границ (согласовано/спорное)
1	2	3	4	5
428	429	23.25	-	-
429	430	18.37	-	-
430	431	31.27	-	-
431	432	13.24	-	-
432	433	0.99	-	-
433	434	18.49	-	-
434	435	40.52	-	-
435	428	21.25	-	-

Сведения об уточняемых земельных участках, необходимые для исправления реестровых ошибок в сведениях о местоположении их границ

1. Сведения о характерных точках границ уточняемого земельного участка с кадастровым номером 66:58:0104004:54 :

Система координат МСК-66 — **Зона № 1**

Обозначение характерных точек границ	Координаты, м: содержатся в Едином государственном реестре недвижимости X	Y	определены в результате выполнения комплексных кадастровых работ X	Y	Метод определения координат	Формулы, примененные для расчета средней квадратической погрешности определения координат характерных точек границ (Mt), с подставленными в такие формулы значениями и итоговые (вычисленные) значения Mt, м	Описание закрепления точки
1	2	3	4	5	6	7	8
429	-	-	400490.62	1492310.90	Аналитический метод	Mt = 0.10	-
443	-	-	400487.65	1492336.60	Аналитический метод	Mt = 0.10	-
444	-	-	400423.73	1492329.29	Аналитический метод	Mt = 0.10	-
406	-	-	400408.74	1492327.99	Аналитический метод	Mt = 0.10	-
407	-	-	400410.96	1492311.13	Аналитический метод	Mt = 0.10	-
408	-	-	400403.54	1492310.12	Аналитический метод	Mt = 0.10	-
445	-	-	400406.56	1492294.98	Аналитический метод	Mt = 0.10	-
446	-	-	400429.20	1492298.37	Аналитический метод	Mt = 0.10	-
432	-	-	400429.88	1492294.67	Аналитический метод	Mt = 0.10	-
431	-	-	400442.74	1492297.84	Аналитический метод	Mt = 0.10	-
447	-	-	400441.02	1492314.94	Аналитический метод	Mt = 0.10	-
448	-	-	400470.85	1492321.58	Аналитический метод	Mt = 0.10	-
449	-	-	400472.60	1492311.44	Аналитический метод	Mt = 0.10	-
430	-	-	400472.80	1492306.44	Аналитический метод	Mt = 0.10	-
429	-	-	400490.62	1492310.90	Аналитический метод	Mt = 0.10	-

2. Сведения о частях границ уточняемого земельного участка с кадастровым номером 66:58:0104004:54 :

Обозначение части границ: от т.	до т.	Горизонтальное проложение (S), м	Описание прохождения части границ	Сведения о согласовании местоположения границ (согласовано/спорное)
1	2	3	4	5
429	443	25.87	-	-
443	444	64.34	-	-
444	406	15.05	-	-
406	407	17.01	-	-

3. Сведения о характеристиках уточняемого земельного участка с кадастровым номером 66:58:0104004:55 :

№ п/п	Наименование характеристики	Значение характеристики
1	2	3
1.	Адрес земельного участка	-
1.1.	Сведения о местоположении земельного участка (при отсутствии адреса) в структурированном в соответствии с федеральной информационной адресной системой виде	Российская Федерация, 623116, Свердловская область, город Первоуральск, улица Пролетарская, дом 27
1.2.	Дополнительные сведения о местоположении земельного участка	Свердловская область, г. Первоуральск, ул. Пролетарская, д. 27
2.	Площадь земельного участка ± величина погрешности определения (вычисления) площади (Р ± ΔР), м2	1639 ± 14
3.	Формула, примененная для расчета предельной допустимой погрешности определения площади земельного участка, с подставленными значениями и итоговые (вычисленные) значения (ΔР), м2	ΔР = 3.5*Mt*√P = 3.5*0.1*√1639 = 14
4.	Площадь земельного участка согласно сведениям Единого государственного реестра недвижимости (Ркад), м2	1635
5.	Оценка расхождения Р и Ркад (Р - Ркад), м2	4
6.	Предельные минимальный и максимальный размеры земельного участка (Рмин и Рмакс), м2	600 1500
7.	Кадастровый номер или иной государственный учетный номер (инвентарный) объекта недвижимости, расположенного на земельном участке	-
8.	Вид (виды) разрешенного использования	индивидуальная жилая застройка
8.1.	Дополнительные сведения об использовании земельного участка	-
9.	Сведения о земельных участках (землях общего пользования, территории общего пользования), посредством которых обеспечивается доступ	Земли общего пользования
10.	Иные сведения	-

4. Пояснения к сведениям об уточняемом земельном участке с кадастровым номером 66:58:0104004:55 :

1.	-

Сведения об уточняемых земельных участках, необходимые для исправления реестровых ошибок в сведениях о местоположении их границ

1. Сведения о характерных точках границ уточняемого земельного участка с кадастровым номером 66:58:0104004:56 :

Система координат МСК-66 — **Зона № 1**

Обозначение характерных точек границ	Координаты, м: содержатся в Едином государственном реестре недвижимости X	Y	определены в результате выполнения комплексных кадастровых работ X	Y	Метод определения координат	Формулы, примененные для расчета средней квадратической погрешности определения координат характерных точек границ (Mt), с подставленными в такие формулы значениями и итоговые (вычисленные) значения Mt, м	Описание закрепления точки
1	2	3	4	5	6	7	8
487	-	-	400484.92	1492363.41	Аналитический метод	Mt = 0.10	-
547	-	-	400483.96	1492376.22	Аналитический метод	Mt = 0.10	-
548	-	-	400483.48	1492389.89	Аналитический метод	Mt = 0.10	-
549	-	-	400483.39	1492391.27	Аналитический метод	Mt = 0.10	-
550	-	-	400435.36	1492388.38	Аналитический метод	Mt = 0.10	-
486	-	-	400435.22	1492384.36	Аналитический метод	Mt = 0.10	-
485	-	-	400437.92	1492359.83	Аналитический метод	Mt = 0.10	-
488	-	-	400466.45	1492362.31	Аналитический метод	Mt = 0.10	-
487	-	-	400484.92	1492363.41	Аналитический метод	Mt = 0.10	-

2. Сведения о частях границ уточняемого земельного участка с кадастровым номером 66:58:0104004:56 :

Обозначение части границ: от т.	до т.	Горизонтальное проложение (S), м	Описание прохождения части границ	Сведения о согласовании местоположения границ (согласовано/спорное)
1	2	3	4	5
487	547	12.85	-	-
547	548	13.68	-	-
548	549	1.38	-	-
549	550	48.12	-	-
550	486	4.02	-	-
486	485	24.68	-	-
485	488	28.64	-	-
488	487	18.50	-	-

3. Сведения о характеристиках уточняемого земельного участка с кадастровым номером 66:58:0104004:53 :

№ п/п	Наименование характеристики	Значение характеристики
1	2	3
1.	Адрес земельного участка	-
1.1.	Сведения о местоположении земельного участка (при отсутствии адреса) в структурированном в соответствии с федеральной информационной адресной системой виде	Российская Федерация, 623116, Свердловская область, город Первоуральск, улица Пролетарская, дом 29А
1.2.	Дополнительные сведения о местоположении земельного участка	Свердловская область, г. Первоуральск, ул. Пролетарская, д. 29А
2.	Площадь земельного участка ± величина погрешности определения (вычисления) площади (Р ± ΔР), м2	1309 ± 13
3.	Формула, примененная для расчета предельной допустимой погрешности определения площади земельного участка, с подставленными значениями и итоговые (вычисленные) значения (ΔР), м2	ΔР = 3.5*Mt*√P = 3.5*0.1*√1309 = 13
4.	Площадь земельного участка согласно сведениям Единого государственного реестра недвижимости (Ркад), м2	1309
5.	Оценка расхождения Р и Ркад (Р - Ркад), м2	-
6.	Предельные минимальный и максимальный размеры земельного участка (Рмин и Рмакс), м2	600 1500
7.	Кадастровый номер или иной государственный учетный номер (инвентарный) объекта недвижимости, расположенного на земельном участке	66:58:0000000:8637
8.	Вид (виды) разрешенного использования	индивидуальная жилая застройка
8.1.	Дополнительные сведения об использовании земельного участка	-
9.	Сведения о земельных участках (землях общего пользования, территории общего пользования), посредством которых обеспечивается доступ	Земли общего пользования
10.	Иные сведения	-

4. Пояснения к сведениям об уточняемом земельном участке с кадастровым номером 66:58:0104004:53 :

1.	-

Сведения об уточняемых земельных участках, необходимые для исправления реестровых ошибок в сведениях о местоположении их границ

1. Сведения о характерных точках границ уточняемого земельного участка с кадастровым номером 66:58:0104004:55 :

Система координат МСК-66 — **Зона № 1**

Обозначение характерных точек границ	Координаты, м: содержатся в Едином государственном реестре недвижимости X	Y	определены в результате выполнения комплексных кадастровых работ X	Y	Метод определения координат	Формулы, примененные для расчета средней квадратической погрешности определения координат характерных точек границ (Mt), с подставленными в такие формулы значениями и итоговые (вычисленные) значения Mt, м	Описание закрепления точки
1	2	3	4	5	6	7	8
443	-	-	400487.65	1492336.60	Аналитический метод	Mt = 0.10	-
487	-	-	400484.92	1492363.41	Аналитический метод	Mt = 0.10	-
488	-	-	400466.45	1492362.31	Аналитический метод	Mt = 0.10	-
485	-	-	400437.92	1492359.83	Аналитический метод	Mt = 0.10	-
484	-	-	400437.77	1492355.71	Аналитический метод	Mt = 0.10	-
483	-	-	400438.33	1492349.21	Аналитический метод	Mt = 0.10	-
451	-	-	400421.23	1492346.78	Аналитический метод	Mt = 0.10	-
444	-	-	400423.73	1492329.29	Аналитический метод	Mt = 0.10	-
443	-	-	400487.65	1492336.60	Аналитический метод	Mt = 0.10	-

2. Сведения о частях границ уточняемого земельного участка с кадастровым номером 66:58:0104004:55 :

Обозначение части границ: от т.	до т.	Горизонтальное проложение (S), м	Описание прохождения части границ	Сведения о согласовании местоположения границ (согласовано/спорное)
1	2	3	4	5
443	487	26.95	-	-
487	488	18.50	-	-
488	485	28.64	-	-
485	484	4.12	-	-
484	483	6.52	-	-
483	451	17.27	-	-
451	444	17.67	-	-
444	443	64.34	-	-

3. Сведения о характеристиках уточняемого земельного участка с кадастровым номером 66:58:0104004:56 :

№ п/п	Наименование характеристики	Значение характеристики
1	2	3
1.	Адрес земельного участка	-
1.1.	Сведения о местоположении земельного участка (при отсутствии адреса) в структурированном в соответствии с федеральной информационной адресной системой виде	Российская Федерация, 623116, Свердловская область, город Первоуральск, улица Пролетарская, дом 25
1.2.	Дополнительные сведения о местоположении земельного участка	Свердловская область, г. Первоуральск, ул. Пролетарская, д. 25
2.	Площадь земельного участка ± величина погрешности определения (вычисления) площади (Р ± ΔР), м2	1343 ± 13
3.	Формула, примененная для расчета предельной допустимой погрешности определения площади земельного участка, с подставленными значениями и итоговые (вычисленные) значения (ΔР), м2	ΔР = 3.5*Mt*√P = 3.5*0.1*√1343 = 13
4.	Площадь земельного участка согласно сведениям Единого государственного реестра недвижимости (Ркад), м2	1333
5.	Оценка расхождения Р и Ркад (Р - Ркад), м2	10
6.	Предельные минимальный и максимальный размеры земельного участка (Рмин и Рмакс), м2	600 1500
7.	Кадастровый номер или иной государственный учетный номер (инвентарный) объекта недвижимости, расположенного на земельном участке	66:58:0104006:352
8.	Вид (виды) разрешенного использования	под существующий жилой дом
8.1.	Дополнительные сведения об использовании земельного участка	-
9.	Сведения о земельных участках (землях общего пользования, территории общего пользования), посредством которых обеспечивается доступ	Земли общего пользования
10.	Иные сведения	-

4. Пояснения к сведениям об уточняемом земельном участке с кадастровым номером 66:58:0104004:56 :

1.	-

Сведения об уточняемых земельных участках, необходимые для исправления реестровых ошибок в сведениях о местоположении их границ

1. Сведения о характерных точках границ уточняемого земельного участка с кадастровым номером 66:58:0104004:59 :

Система координат МСК-66 — Зона № 1

Обозначение характерных точек границ	Координаты, м: содержатся в Едином государственном реестре недвижимости X	Y	определены в результате выполнения комплексных кадастровых работ X	Y	Метод определения координат	Формулы, примененные для расчета средней квадратической погрешности определения координат характерных точек границ (Mt), с подставленными в такие формулы значениями и итоговые (вычисленные) значения Mt, м	Описание закрепления точки
1	2	3	4	5	6	7	8
350	-	-	400560.60	1492225.12	Аналитический метод	Mt = 0.10	-
351	-	-	400489.04	1492255.89	Аналитический метод	Mt = 0.10	-
352	-	-	400454.39	1492251.83	Аналитический метод	Mt = 0.10	-
353	-	-	400432.43	1492245.48	Аналитический метод	Mt = 0.10	-
256	-	-	400423.41	1492242.84	Аналитический метод	Mt = 0.10	-
255	-	-	400425.77	1492231.19	Аналитический метод	Mt = 0.10	-
254	-	-	400429.09	1492222.89	Аналитический метод	Mt = 0.10	-
253	-	-	400430.41	1492217.26	Аналитический метод	Mt = 0.10	-
350	-	-	400560.60	1492225.12	Аналитический метод	Mt = 0.10	-

2. Сведения о частях границ уточняемого земельного участка с кадастровым номером 66:58:0104004:59 :

Обозначение части границ: от т.	до т.	Горизонтальное проложение (S), м	Описание прохождения части границ	Сведения о согласовании местоположения границ (согласовано/спорное)
1	2	3	4	5
350	351	30.81	-	-
351	352	44.83	-	-
352	353	22.86	-	-
353	256	9.40	-	-
256	255	11.89	-	-
255	254	8.94	-	-
254	253	5.78	-	-
253	350	70.63	-	-

3. Сведения о характеристиках уточняемого земельного участка с кадастровым номером 66:58:0104004:59 :

№ п/п	Наименование характеристики	Значение характеристики
1	2	3
1.	Адрес земельного участка	-
1.1.	Сведения о местоположении земельного участка (при отсутствии адреса) в структурированном в соответствии с федеральной информационной адресной системой виде	Российская Федерация, 623116, Свердловская область, город Первоуральск, улица Пролетарская, дом 31
1.2.	Дополнительные сведения о местоположении земельного участка	Свердловская область, г. Первоуральск, ул. Пролетарская, д. 31
2.	Площадь земельного участка ± величина погрешности определения (вычисления) площади (P ± ΔP), м2	2244 ± 17
3.	Формула, примененная для расчета предельной допустимой погрешности определения площади земельного участка, с подставленными значениями и итоговые (вычисленные) значения (ΔP), м2	ΔP = 3.5*Mt*√P = 3.5*0.1*√2244 = 17
4.	Площадь земельного участка согласно сведениям Единого государственного реестра недвижимости (Ркад), м2	2226
5.	Оценка расхождения P и Ркад (P - Ркад), м2	18
6.	Предельные минимальный и максимальный размеры земельного участка (Рмин и Рмакс), м2	600 1500
7.	Кадастровый номер или иной государственный учетный номер (инвентарный) объекта недвижимости, расположенного на земельном участке	-
8.	Вид (виды) разрешенного использования	индивидуальная жилая застройка
8.1.	Дополнительные сведения об использовании земельного участка	-
9.	Сведения о земельных участках (землях общего пользования, территории общего пользования), посредством которых обеспечивается доступ	Земли общего пользования
10.	Иные сведения	-

4. Пояснения к сведениям об уточняемом земельном участке с кадастровым номером 66:58:0104004:59 :

1.	-

Сведения об уточняемых земельных участках, необходимые для исправления реестровых ошибок в сведениях о местоположении их границ

1. Сведения о характерных точках границ уточняемого земельного участка с кадастровым номером 66:58:0104004:63 :

Система координат МСК-66 — Зона № 1

Обозначение характерных точек границ	Координаты, м: содержатся в Едином государственном реестре недвижимости X	Y	определены в результате выполнения комплексных кадастровых работ X	Y	Метод определения координат	Формулы, примененные для расчета средней квадратической погрешности определения координат характерных точек границ (Mt), с подставленными в такие формулы значениями и итоговые (вычисленные) значения Mt, м	Описание закрепления точки
1	2	3	4	5	6	7	8
311	-	-	400604.81	1492110.45	Аналитический метод	Mt = 0.10	-
312	-	-	400604.94	1492105.13	Аналитический метод	Mt = 0.10	-
313	-	-	400592.22	1492104.18	Аналитический метод	Mt = 0.10	-
314	-	-	400542.41	1492103.65	Аналитический метод	Mt = 0.10	-
315	-	-	400536.14	1492103.48	Аналитический метод	Mt = 0.10	-
316	-	-	400533.79	1492129.47	Аналитический метод	Mt = 0.10	-
317	-	-	400555.99	1492129.57	Аналитический метод	Mt = 0.10	-
318	-	-	400605.39	1492131.25	Аналитический метод	Mt = 0.10	-
319	-	-	400605.64	1492125.32	Аналитический метод	Mt = 0.10	-
311	-	-	400604.81	1492110.45	Аналитический метод	Mt = 0.10	-

2. Сведения о частях границ уточняемого земельного участка с кадастровым номером 66:58:0104004:63 :

Обозначение части границ: от т.	до т.	Горизонтальное проложение (S), м	Описание прохождения части границ	Сведения о согласовании местоположения границ (согласовано/спорное)
1	2	3	4	5
311	312	5.32	-	-
312	313	42.73	-	-
313	314	19.82	-	-
314	315	6.27	-	-
315	316	26.10	-	-
316	317	22.20	-	-
317	318	49.43	-	-
318	319	5.94	-	-
319	311	14.89	-	-

3. Сведения о характеристиках уточняемого земельного участка с кадастровым номером 66:58:0104004:63 :

№ п/п	Наименование характеристики	Значение характеристики
1	2	3
1.	Адрес земельного участка	-
1.1.	Сведения о местоположении земельного участка (при отсутствии адреса) в структурированном в соответствии с федеральной информационной адресной системой виде	Российская Федерация, 623116, Свердловская область, город Первоуральск, улица Пролетарская, дом 48
1.2.	Дополнительные сведения о местоположении земельного участка	Свердловская область, г. Первоуральск, ул. Пролетарская, д. 48
2.	Площадь земельного участка ± величина погрешности определения (вычисления) площади (P ± ΔP), м2	1813 ± 15
3.	Формула, примененная для расчета предельной допустимой погрешности определения площади земельного участка, с подставленными значениями и итоговые (вычисленные) значения (ΔP), м2	ΔP = 3.5*Mt*√P = 3.5*0.1*√1813 = 15
4.	Площадь земельного участка согласно сведениям Единого государственного реестра недвижимости (Ркад), м2	1814
5.	Оценка расхождения P и Ркад (P - Ркад), м2	1
6.	Предельные минимальный и максимальный размеры земельного участка (Рмин и Рмакс), м2	600 1500
7.	Кадастровый номер или иной государственный учетный номер (инвентарный) объекта недвижимости, расположенного на земельном участке	-
8.	Вид (виды) разрешенного использования	под жилой дом для индивидуального жилищного строительства
8.1.	Дополнительные сведения об использовании земельного участка	-
9.	Сведения о земельных участках (землях общего пользования, территории общего пользования), посредством которых обеспечивается доступ	Земли общего пользования
10.	Иные сведения	-

4. Пояснения к сведениям об уточняемом земельном участке с кадастровым номером 66:58:0104004:63 :

1.	-

Сведения об уточняемых земельных участках, необходимые для исправления реестровых ошибок в сведениях о местоположении их границ

1. Сведения о характерных точках границ уточняемого земельного участка с кадастровым номером 66:58:0104004:68 :

Система координат МСК-66 — Зона № 1

Обозначение характерных точек границ	Координаты, м: содержатся в Едином государственном реестре недвижимости X	Y	определены в результате выполнения комплексных кадастровых работ X	Y	Метод определения координат	Формулы, примененные для расчета средней квадратической погрешности определения координат характерных точек границ (Mt), с подставленными в такие формулы значениями и итоговые (вычисленные) значения Mt, м	Описание закрепления точки
1	2	3	4	5	6	7	8
216	-	-	400448.23	1492172.98	Аналитический метод	Mt = 0.10	-
151	-	-	400447.00	1492146.42	Аналитический метод	Mt = 0.10	-
150	-	-	400476.91	1492146.82	Аналитический метод	Mt = 0.10	-
149	-	-	400492.38	1492146.99	Аналитический метод	Mt = 0.10	-
148	-	-	400502.57	1492147.50	Аналитический метод	Mt = 0.10	-
230	-	-	400500.85	1492175.70	Аналитический метод	Mt = 0.10	-
216	-	-	400448.23	1492172.98	Аналитический метод	Mt = 0.10	-

2. Сведения о частях границ уточняемого земельного участка с кадастровым номером 66:58:0104004:68 :

Обозначение части границ: от т.	до т.	Горизонтальное проложение (S), м	Описание прохождения части границ	Сведения о согласовании местоположения границ (согласовано/спорное)
1	2	3	4	5
216	151	26.59	-	-
151	150	29.91	-	-
150	149	15.47	-	-
149	148	10.20	-	-
148	230	28.25	-	-
230	216	52.69	-	-

3. Сведения о характеристиках уточняемого земельного участка с кадастровым номером 66:58:0104004:68 :

№ п/п	Наименование характеристики	Значение характеристики
1	2	3
1.	Адрес земельного участка	-
1.1.	Сведения о местоположении земельного участка (при отсутствии адреса) в структурированном в соответствии с федеральной информационной адресной системой виде	Российская Федерация, 623116, Свердловская область, город Первоуральск, улица Пролетарская, дом 35
1.2.	Дополнительные сведения о местоположении земельного участка	Свердловская область, г. Первоуральск, ул. Пролетарская, д. 35
2.	Площадь земельного участка ± величина погрешности определения (вычисления) площади (P ± ΔP), м2	1490 ± 14
3.	Формула, примененная для расчета предельной допустимой погрешности определения площади земельного участка, с подставленными значениями и итоговые (вычисленные) значения (ΔP), м2	ΔP = 3.5*Mt*√P = 3.5*0.1*√1490 = 14
4.	Площадь земельного участка согласно сведениям Единого государственного реестра недвижимости (Ркад), м2	1500
5.	Оценка расхождения P и Ркад (P - Ркад), м2	10
6.	Предельные минимальный и максимальный размеры земельного участка (Рмин и Рмакс), м2	600 1500
7.	Кадастровый номер или иной государственный учетный номер (инвентарный) объекта недвижимости, расположенного на земельном участке	66:58:0104006:365
8.	Вид (виды) разрешенного использования	индивидуальная жилая застройка
8.1.	Дополнительные сведения об использовании земельного участка	-
9.	Сведения о земельных участках (землях общего пользования, территории общего пользования), посредством которых обеспечивается доступ	Земли общего пользования
10	Иные сведения	-

4. Пояснения к сведениям об уточняемом земельном участке с кадастровым номером 66:58:0104004:68 :

1.	-

Сведения об уточняемых земельных участках, необходимые для исправления реестровых ошибок в сведениях о местоположении их границ

1. Сведения о характерных точках границ уточняемого земельного участка с кадастровым номером 66:58:0104004:103 :

Система координат МСК-66 — Зона № 1

Обозначение характерных точек границ	Координаты, м: содержатся в Едином государственном реестре недвижимости X	Y	определены в результате выполнения комплексных кадастровых работ X	Y	Метод определения координат	Формулы, примененные для расчета средней квадратической погрешности определения координат характерных точек границ (Mt), с подставленными в такие формулы значениями и итоговые (вычисленные) значения Mt, м	Описание закрепления точки
1	2	3	4	5	6	7	8
220	-	-	400541.37	1492059.73	Аналитический метод	Mt = 0.10	-
221	-	-	400587.14	1492062.07	Аналитический метод	Mt = 0.10	-
222	-	-	400587.37	1492056.86	Аналитический метод	Mt = 0.10	-
223	-	-	400603.45	1492056.61	Аналитический метод	Mt = 0.10	-
224	-	-	400602.08	1492034.64	Аналитический метод	Mt = 0.10	-
225	-	-	400601.81	1492030.13	Аналитический метод	Mt = 0.10	-
226	-	-	400572.63	1492032.42	Аналитический метод	Mt = 0.10	-
227	-	-	400556.37	1492033.54	Аналитический метод	Mt = 0.10	-
228	-	-	400545.22	1492034.47	Аналитический метод	Mt = 0.10	-
229	-	-	400543.14	1492036.47	Аналитический метод	Mt = 0.10	-
220	-	-	400541.37	1492059.73	Аналитический метод	Mt = 0.10	-

2. Сведения о частях границ уточняемого земельного участка с кадастровым номером 66:58:0104004:103 :

Обозначение части границ: от т.	до т.	Горизонтальное проложение (S), м	Описание прохождения части границ	Сведения о согласовании местоположения границ (согласовано/спорное)
1	2	3	4	5
220	221	45.83	-	-
221	222	5.22	-	-
222	223	16.08	-	-
223	224	22.01	-	-
224	225	4.52	-	-
225	226	29.27	-	-
226	227	16.30	-	-
227	228	11.19	-	-
228	229	2.89	-	-
229	220	23.33	-	-

3. Сведения о характеристиках уточняемого земельного участка с кадастровым номером 66:58:0104004:103 :

№ п/п	Наименование характеристики	Значение характеристики
1	2	3
1.	Адрес земельного участка	-
1.1.	Сведения о местоположении земельного участка (при отсутствии адреса) в структурированном в соответствии с федеральной информационной адресной системой виде	Российская Федерация, 623116, Свердловская область, город Первоуральск, улица Пролетарская, дом 54
1.2.	Дополнительные сведения о местоположении земельного участка	Свердловская область, г. Первоуральск, ул. Пролетарская, д. 54
2.	Площадь земельного участка ± величина погрешности определения (вычисления) площади (P ± ΔP), м2	1655 ± 14
3.	Формула, примененная для расчета предельной допустимой погрешности определения площади земельного участка, с подставленными значениями и итоговые (вычисленные) значения (ΔP), м2	ΔP = 3.5*Mt*√P = 3.5*0.1*√1655 = 14
4.	Площадь земельного участка согласно сведениям Единого государственного реестра недвижимости (Ркад), м2	1650
5.	Оценка расхождения P и Ркад (P - Ркад), м2	5
6.	Предельные минимальный и максимальный размеры земельного участка (Рмин и Рмакс), м2	600 1500
7.	Кадастровый номер или иной государственный учетный номер (инвентарный) объекта недвижимости, расположенного на земельном участке	66:58:0104004:391
8.	Вид (виды) разрешенного использования	индивидуальная жилая застройка
8.1.	Дополнительные сведения об использовании земельного участка	-
9.	Сведения о земельных участках (землях общего пользования, территории общего пользования), посредством которых обеспечивается доступ	Земли общего пользования
10.	Иные сведения	-

4. Пояснения к сведениям об уточняемом земельном участке с кадастровым номером 66:58:0104004:103 :

1.	-

Сведения об уточняемых земельных участках, необходимые для исправления реестровых ошибок в сведениях о местоположении их границ

1. Сведения о характерных точках границ уточняемого земельного участка с кадастровым номером 66:58:0104004:149 :

Система координат МСК-66 — Зона № 1

Обозначение характерных точек границ	Координаты, м: содержатся в Едином государственном реестре недвижимости X	Y	определены в результате выполнения комплексных кадастровых работ X	Y	Метод определения координат	Формулы, примененные для расчета средней квадратической погрешности определения координат характерных точек границ (Mt), с подставленными в такие формулы значениями и итоговые (вычисленные) значения Mt, м	Описание закрепления точки
1	2	3	4	5	6	7	8
137	-	-	400504.75	1492122.97	Аналитический метод	Mt = 0.10	-
148	-	-	400502.57	1492147.50	Аналитический метод	Mt = 0.10	-
149	-	-	400492.38	1492146.99	Аналитический метод	Mt = 0.10	-
150	-	-	400476.91	1492146.82	Аналитический метод	Mt = 0.10	-
151	-	-	400447.00	1492146.42	Аналитический метод	Mt = 0.10	-
143	-	-	400436.79	1492146.04	Аналитический метод	Mt = 0.10	-
142	-	-	400431.53	1492145.56	Аналитический метод	Mt = 0.10	-
141	-	-	400433.14	1492119.77	Аналитический метод	Mt = 0.10	-
140	-	-	400452.22	1492120.14	Аналитический метод	Mt = 0.10	-
139	-	-	400485.46	1492121.47	Аналитический метод	Mt = 0.10	-
138	-	-	400485.45	1492122.28	Аналитический метод	Mt = 0.10	-
137	-	-	400504.75	1492122.97	Аналитический метод	Mt = 0.10	-

2. Сведения о частях границ уточняемого земельного участка с кадастровым номером 66:58:0104004:149 :

Обозначение части границ: от т.	до т.	Горизонтальное проложение (S), м	Описание прохождения части границ	Сведения о согласовании местоположения границ (согласовано/спорное)
1	2	3	4	5
137	148	24.63	-	-
148	149	10.20	-	-
149	150	15.47	-	-
150	151	29.91	-	-
151	143	10.22	-	-
143	142	5.28	-	-
142	141	25.84	-	-
141	140	19.08	-	-
140	139	33.27	-	-

2. Сведения о частях границ уточняемого земельного участка с кадастровым номером 66:58:0104004:149 :

Обозначение части границ: от т.	до т.	Горизонтальное проложение (S), м	Описание прохождения части границ	Сведения о согласовании местоположения границ (согласовано/спорное)
1	2	3	4	5
139	138	0.81	-	-
138	137	19.31	-	-

3. Сведения о характеристиках уточняемого земельного участка с кадастровым номером 66:58:0104004:149 :

№ п/п	Наименование характеристики	Значение характеристики
1	2	3
1.	Адрес земельного участка	-
1.1.	Сведения о местоположении земельного участка (при отсутствии адреса) в структурированном в соответствии с федеральной информационной адресной системой виде	Российская Федерация, 623116, Свердловская область, город Первоуральск, улица Пролетарская, дом 37
1.2.	Дополнительные сведения о местоположении земельного участка	Свердловская область, г. Первоуральск, ул. Пролетарская, д. 37
2.	Площадь земельного участка ± величина погрешности определения (вычисления) площади (P ± ΔP), м2	1830 ± 15
3.	Формула, примененная для расчета предельной допустимой погрешности определения площади земельного участка, с подставленными значениями и итоговые (вычисленные) значения (ΔP), м2	ΔP = 3.5*Mt*√P = 3.5*0.1*√1830 = 15
4.	Площадь земельного участка согласно сведениям Единого государственного реестра недвижимости (Ркад), м2	1815
5.	Оценка расхождения P и Ркад (P - Ркад), м2	15
6.	Предельные минимальный и максимальный размеры земельного участка (Рмин и Рмакс), м2	600 1500
7.	Кадастровый номер или иной государственный учетный номер (инвентарный) объекта недвижимости, расположенного на земельном участке	66:58:0104006:368
8.	Вид (виды) разрешенного использования	индивидуальная жилая застройка
8.1.	Дополнительные сведения об использовании земельного участка	-
9.	Сведения о земельных участках (землях общего пользования, территории общего пользования), посредством которых обеспечивается доступ	Земли общего пользования
10.	Иные сведения	-

4. Пояснения к сведениям об уточняемом земельном участке с кадастровым номером 66:58:0104004:149 :

1.	-

Сведения об уточняемых земельных участках, необходимые для исправления реестровых ошибок в сведениях о местоположении их границ

1. Сведения о характерных точках границ уточняемого земельного участка с кадастровым номером 66:58:0104004:170 :

Система координат МСК-66 — Зона № 1

Обозначение характерных точек границ	Координаты, м: содержатся в Едином государственном реестре недвижимости X	Y	определены в результате выполнения комплексных кадастровых работ X	Y	Метод определения координат	Формулы, примененные для расчета средней квадратической погрешности определения координат характерных точек границ (Mt), с подставленными в такие формулы значениями и итоговые (вычисленные) значения Mt, м	Описание закрепления точки
1	2	3	4	5	6	7	8
553	-	-	400518.76	1492313.51	Аналитический метод	Mt = 0.10	-
554	-	-	400531.34	1492313.95	Аналитический метод	Mt = 0.10	-
555	-	-	400536.46	1492314.41	Аналитический метод	Mt = 0.10	-
556	-	-	400559.45	1492314.03	Аналитический метод	Mt = 0.10	-
557	-	-	400573.19	1492313.28	Аналитический метод	Mt = 0.10	-
558	-	-	400590.02	1492312.60	Аналитический метод	Mt = 0.10	-
559	-	-	400587.90	1492295.80	Аналитический метод	Mt = 0.10	-
560	-	-	400521.43	1492290.25	Аналитический метод	Mt = 0.10	-
553	-	-	400518.76	1492313.51	Аналитический метод	Mt = 0.10	-

2. Сведения о частях границ уточняемого земельного участка с кадастровым номером 66:58:0104004:170 :

Обозначение части границ: от т.	до т.	Горизонтальное проложение (S), м	Описание прохождения части границ	Сведения о согласовании местоположения границ (согласовано/спорное)
1	2	3	4	5
553	554	12.59	-	-
554	555	5.14	-	-
555	556	22.99	-	-
556	557	13.76	-	-
557	558	16.84	-	-
558	559	16.93	-	-
559	560	66.70	-	-
560	553	23.41	-	-

3. Сведения о характеристиках уточняемого земельного участка с кадастровым номером 66:58:0104004:170 :

№ п/п	Наименование характеристики	Значение характеристики
1	2	3
1.	Адрес земельного участка	-
1.1.	Сведения о местоположении земельного участка (при отсутствии адреса) в структурированном в соответствии с федеральной информационной адресной системой виде	Российская Федерация, 623116, Свердловская область, город Первоуральск, улица Пролетарская, дом 38А
1.2.	Дополнительные сведения о местоположении земельного участка	Свердловская область, г. Первоуральск, ул. Пролетарская, д. 38А
2.	Площадь земельного участка ± величина погрешности определения (вычисления) площади (P ± ΔP), м2	1427 ± 13
3.	Формула, примененная для расчета предельной допустимой погрешности определения площади земельного участка, с подставленными значениями и итоговые (вычисленные) значения (ΔP), м2	ΔP = 3.5*Mt*√P = 3.5*0.1*√1427 = 13
4.	Площадь земельного участка согласно сведениям Единого государственного реестра недвижимости (Ркад), м2	1418
5.	Оценка расхождения P и Ркад (P - Ркад), м2	9
6.	Предельные минимальный и максимальный размеры земельного участка (Рмин и Рмакс), м2	600 1500
7.	Кадастровый номер или иной государственный учетный номер (инвентарный) объекта недвижимости, расположенного на земельном участке	66:58:0104004:356
8.	Вид (виды) разрешенного использования	под личное подсобное хозяйство
8.1.	Дополнительные сведения об использовании земельного участка	-
9.	Сведения о земельных участках (землях общего пользования, территории общего пользования), посредством которых обеспечивается доступ	Земли общего пользования
10.	Иные сведения	-

4. Пояснения к сведениям об уточняемом земельном участке с кадастровым номером 66:58:0104004:170 :

1.	-

Сведения об уточняемых земельных участках, необходимые для исправления реестровых ошибок в сведениях о местоположении их границ

1. Сведения о характерных точках границ уточняемого земельного участка с кадастровым номером 66:58:0104004:395 :

Система координат МСК-66 — Зона № 1

Обозначение характерных точек границ	Координаты, м: содержатся в Едином государственном реестре недвижимости X	Y	определены в результате выполнения комплексных кадастровых работ X	Y	Метод определения координат	Формулы, примененные для расчета средней квадратической погрешности определения координат характерных точек границ (Mt), с подставленными в такие формулы значениями и итоговые (вычисленные) значения Mt, м	Описание закрепления точки
1	2	3	4	5	6	7	8
304	-	-	400626.74	1492076.28	Аналитический метод	Mt = 0.10	-
335	-	-	400627.21	1492092.15	Аналитический метод	Mt = 0.10	-
341	-	-	400627.21	1492097.47	Аналитический метод	Mt = 0.10	-
342	-	-	400626.41	1492105.32	Аналитический метод	Mt = 0.10	-
312	-	-	400604.94	1492105.13	Аналитический метод	Mt = 0.10	-
313	-	-	400562.22	1492104.18	Аналитический метод	Mt = 0.10	-
314	-	-	400542.41	1492103.65	Аналитический метод	Mt = 0.10	-
343	-	-	400542.60	1492099.72	Аналитический метод	Mt = 0.10	-
344	-	-	400545.59	1492099.88	Аналитический метод	Mt = 0.10	-
345	-	-	400554.99	1492099.94	Аналитический метод	Mt = 0.10	-
346	-	-	400603.68	1492100.64	Аналитический метод	Mt = 0.10	-
285	-	-	400604.04	1492087.84	Аналитический метод	Mt = 0.10	-
284	-	-	400603.97	1492080.05	Аналитический метод	Mt = 0.10	-
283	-	-	400604.13	1492076.67	Аналитический метод	Mt = 0.10	-
304	-	-	400626.74	1492076.28	Аналитический метод	Mt = 0.10	-

2. Сведения о частях границ уточняемого земельного участка с кадастровым номером 66:58:0104004:395 :

Обозначение части границ: от т.	до т.	Горизонтальное проложение (S), м	Описание прохождения части границ	Сведения о согласовании местоположения границ (согласовано/спорное)
1	2	3	4	5
304	335	15.88	-	-
335	341	5.32	-	-
341	342	7.89	-	-
342	312	21.47	-	-

2. Сведения о частях границ уточняемого земельного участка с кадастровым номером 66:58:0104004:395 :

Обозначение части границ: от т.	до т.	Горизонтальное проложение (S), м	Описание прохождения части границ	Сведения о согласовании местоположения границ (согласовано/спорное)
1	2	3	4	5
312	313	42.73	-	-
313	314	19.82	-	-
314	343	3.93	-	-
343	344	2.99	-	-
344	345	9.40	-	-
345	346	48.70	-	-
346	285	12.81	-	-
285	284	7.79	-	-
284	283	3.38	-	-
283	304	22.61	-	-

3. Сведения о характеристиках уточняемого земельного участка с кадастровым номером 66:58:0104004:395 :

№ п/п	Наименование характеристики	Значение характеристики
1	2	3
1.	Адрес земельного участка	-
1.1.	Сведения о местоположении земельного участка (при отсутствии адреса) в структурированном в соответствии с федеральной информационной адресной системой виде	Российская Федерация, 623116, Свердловская область, город Первоуральск, улица Пролетарская, дом 48А
1.2.	Дополнительные сведения о местоположении земельного участка	Свердловская область, г. Первоуральск, ул. Пролетарская, д. 48А
2.	Площадь земельного участка ± величина погрешности определения (вычисления) площади (P ± ΔP), м2	920 ± 11
3.	Формула, примененная для расчета предельной допустимой погрешности определения площади земельного участка, с подставленными значениями и итоговые (вычисленные) значения (ΔP), м2	ΔP = 3.5*Mt*√P = 3.5*0.1*√920 = 11
4.	Площадь земельного участка согласно сведениям Единого государственного реестра недвижимости (Ркад), м2	910
5.	Оценка расхождения P и Ркад (P - Ркад), м2	10
6.	Предельные минимальный и максимальный размеры земельного участка (Рмин и Рмакс), м2	600 1500
7.	Кадастровый номер или иной государственный учетный номер (инвентарный) объекта недвижимости, расположенного на земельном участке	66:58:0104004:404
8.	Вид (виды) разрешенного использования	для индивидуального жилищного строительства
8.1.	Дополнительные сведения об использовании земельного участка	-
9.	Сведения о земельных участках (землях общего пользования, территории общего пользования), посредством которых обеспечивается доступ	Земли общего пользования
10.	Иные сведения	-

4. Пояснения к сведениям об уточняемом земельном участке с кадастровым номером 66:58:0104004:395 :

1.	-

Сведения об уточняемых земельных участках, необходимые для исправления реестровых ошибок в сведениях о местоположении их границ

1. Сведения о характерных точках границ уточняемого земельного участка с кадастровым номером 66:58:0104004:396 :

Система координат МСК-66 — Зона № 1

Обозначение характерных точек границ	Координаты, м: содержатся в Едином государственном реестре недвижимости X	Y	определены в результате выполнения комплексных кадастровых работ X	Y	Метод определения координат	Формулы, примененные для расчета средней квадратической погрешности определения координат характерных точек границ (Mt), с подставленными в такие формулы значениями и итоговые (вычисленные) значения Mt, м	Описание закрепления точки
1	2	3	4	5	6	7	8
283	-	-	400604.13	1492076.67	Аналитический метод	Mt = 0.10	-
284	-	-	400603.97	1492080.05	Аналитический метод	Mt = 0.10	-
285	-	-	400604.04	1492087.84	Аналитический метод	Mt = 0.10	-
286	-	-	400572.42	1492087.30	Аналитический метод	Mt = 0.10	-
287	-	-	400572.39	1492091.53	Аналитический метод	Mt = 0.10	-
288	-	-	400554.70	1492091.38	Аналитический метод	Mt = 0.10	-
289	-	-	400546.08	1492090.83	Аналитический метод	Mt = 0.10	-
290	-	-	400546.22	1492089.25	Аналитический метод	Mt = 0.10	-
291	-	-	400537.04	1492088.65	Аналитический метод	Mt = 0.10	-
292	-	-	400537.96	1492074.85	Аналитический метод	Mt = 0.10	-
252	-	-	400540.28	1492074.94	Аналитический метод	Mt = 0.10	-
251	-	-	400572.32	1492076.33	Аналитический метод	Mt = 0.10	-
250	-	-	400604.19	1492075.49	Аналитический метод	Mt = 0.10	-
283	-	-	400604.13	1492076.67	Аналитический метод	Mt = 0.10	-

2. Сведения о частях границ уточняемого земельного участка с кадастровым номером 66:58:0104004:396 :

Обозначение части границ: от т.	до т.	Горизонтальное проложение (S), м	Описание прохождения части границ	Сведения о согласовании местоположения границ (согласовано/спорное)
1	2	3	4	5
283	284	3.38	-	-
284	285	7.79	-	-
285	286	31.62	-	-
286	287	4.23	-	-
287	288	17.69	-	-
288	289	8.64	-	-

2. Сведения о частях границ уточняемого земельного участка с кадастровым номером 66:58:0104004:396 :

Обозначение части границ		Горизонтальное проложение (S), м	Описание прохождения части границ	Сведения о согласовании местоположения границ (согласовано/спорное)
от т.	до т.			
1	2	3	4	5
289	290	1.59	-	-
290	291	9.20	-	-
291	292	13.83	-	-
292	252	2.32	-	-
252	251	32.07	-	-
251	250	31.88	-	-
250	283	1.18	-	-

3. Сведения о характеристиках уточняемого земельного участка с кадастровым номером 66:58:0104004:396 :

№ п/п	Наименование характеристики	Значение характеристики
1	2	3
1.	Адрес земельного участка	-
1.1.	Сведения о местоположении земельного участка (при отсутствии адреса) в структурированном в соответствии с федеральной информационной адресной системой виде	Российская Федерация, 623116, Свердловская область, город Первоуральск, улица Пролетарская, дом 50
1.2.	Дополнительные сведения о местоположении земельного участка	Свердловская область, г. Первоуральск, ул. Пролетарская, д. 50
2.	Площадь земельного участка ± величина погрешности определения (вычисления) площади (Р + ΔР), м2	898 ± 10
3.	Формула, примененная для расчета предельной допустимой погрешности определения площади земельного участка, с подставленными значениями и итоговые (вычисленные) значения (ΔР), м2	ΔР = 3.5*Mt*√P = 3.5*0.1*√898 = 10
4.	Площадь земельного участка согласно сведениям Единого государственного реестра недвижимости (Ркад), м2	890
5.	Оценка расхождения Р и Ркад (Р - Ркад), м2	8
6.	Предельные минимальный и максимальный размеры земельного участка (Рмин и Рмакс), м2	600 1500
7.	Кадастровый номер или иной государственный учетный номер (инвентарный) объекта недвижимости, расположенного на земельном участке	66:58:0104004:358
8.	Вид (виды) разрешенного использования	для индивидуального жилищного строительства
8.1.	Дополнительные сведения об использовании земельного участка	-
9.	Сведения о земельных участках (землях общего пользования, территории общего пользования), посредством которых обеспечивается доступ	Земли общего пользования
10.	Иные сведения	-

4. Пояснения к сведениям об уточняемом земельном участке с кадастровым номером 66:58:0104004:396 :

1.	-

Сведения об уточняемых земельных участках, необходимые для исправления реестровых ошибок в сведениях о местоположении их границ

1. Сведения о характерных точках границ уточняемого земельного участка с кадастровым номером 66:58:0104004:397 :

Система координат МСК-66 — Зона № 1

Обозначение характерных точек границ	Координаты, м				Метод определения координат	Формулы, примененные для расчета средней квадратической погрешности определения координат характерных точек границ (Mt), с подставленными в такие формулы значениями и итоговые (вычисленные) значения Mt, м	Описание закрепления точки
	содержатся в Едином государственном реестре недвижимости		определены в результате выполнения комплексных кадастровых работ				
	X	Y	X	Y			
1	2	3	4	5	6	7	8
346	-	-	400603.68	1492100.64	Аналитический метод	Mt = 0.10	-
345	-	-	400554.99	1492099.94	Аналитический метод	Mt = 0.10	-
344	-	-	400545.59	1492099.88	Аналитический метод	Mt = 0.10	-
343	-	-	400542.60	1492099.72	Аналитический метод	Mt = 0.10	-
835	-	-	400536.14	1492099.37	Аналитический метод	Mt = 0.10	-
291	-	-	400537.04	1492088.65	Аналитический метод	Mt = 0.10	-
290	-	-	400546.22	1492089.25	Аналитический метод	Mt = 0.10	-
289	-	-	400546.08	1492090.83	Аналитический метод	Mt = 0.10	-
288	-	-	400554.70	1492091.38	Аналитический метод	Mt = 0.10	-
287	-	-	400572.39	1492091.55	Аналитический метод	Mt = 0.10	-
286	-	-	400572.42	1492087.30	Аналитический метод	Mt = 0.10	-
285	-	-	400604.03	1492087.84	Аналитический метод	Mt = 0.10	-
346	-	-	400603.68	1492100.64	Аналитический метод	Mt = 0.10	-

2. Сведения о частях границ уточняемого земельного участка с кадастровым номером 66:58:0104004:397 :

Обозначение части границ		Горизонтальное проложение (S), м	Описание прохождения части границ	Сведения о согласовании местоположения границ (согласовано/спорное)
от т.	до т.			
1	2	3	4	5
346	345	48.70	-	-
345	344	9.40	-	-
344	343	2.99	-	-
343	835	6.47	-	-
835	291	10.76	-	-
291	290	9.20	-	-
290	289	1.59	-	-

3. Сведения о характеристиках уточняемого земельного участка с кадастровым номером 66:58:0104004:397 :

№ п/п	Наименование характеристики	Значение характеристики
1	2	3
1.	Адрес земельного участка	-
1.1.	Сведения о местоположении земельного участка (при отсутствии адреса) в структурированном в соответствии с федеральной информационной адресной системой виде	Российская Федерация, 623116, Свердловская область, город Первоуральск, улица Пролетарская, дом 50
1.2.	Дополнительные сведения о местоположении земельного участка	Свердловская область, г. Первоуральск, ул. Пролетарская, д. 50
2.	Площадь земельного участка ± величина погрешности определения (вычисления) площади (Р ± ΔР), м2	734 ± 9
3.	Формула, примененная для расчета предельной допустимой погрешности определения площади земельного участка, с подставленными значениями и итоговые (вычисленные) значения (ΔР), м2	ΔР = 3.5*Mt*√P = 3.5*0.1*√734 = 9
4.	Площадь земельного участка согласно сведениям Единого государственного реестра недвижимости (Ркад), м2	726
5.	Оценка расхождения Р и Ркад (Р - Ркад), м2	8
6.	Предельные минимальный и максимальный размеры земельного участка (Рмин и Рмакс), м2	600 1500
7.	Кадастровый номер или иной государственный учетный номер (инвентарный) объекта недвижимости, расположенного на земельном участке	66:58:0104006:383
8.	Вид (виды) разрешенного использования	для индивидуального жилищного строительства
8.1.	Дополнительные сведения об использовании земельного участка	-
9.	Сведения о земельных участках (землях общего пользования, территории общего пользования), посредством которых обеспечивается доступ	Земли общего пользования
10.	Иные сведения	-

4. Пояснения к сведениям об уточняемом земельном участке с кадастровым номером 66:58:0104004:397 :

1.	-

Сведения об уточняемых земельных участках, необходимые для исправления реестровых ошибок в сведениях о местоположении их границ

1. Сведения о характерных точках границ уточняемого земельного участка с кадастровым номером 66:58:0104004:408 :

Система координат МСК-66 — Зона № 1

Обозначение характерных точек границ	Координаты, м				Метод определения координат	Формулы, примененные для расчета средней квадратической погрешности определения координат характерных точек границ (Mt), с подставленными в такие формулы значениями и итоговые (вычисленные) значения Mt, м	Описание закрепления точки
	содержатся в Едином государственном реестре недвижимости		определены в результате выполнения комплексных кадастровых работ				
	X	Y	X	Y			
1	2	3	4	5	6	7	8
360	-	-	400611.92	1492146.78	Аналитический метод	Mt = 0.10	-
370	-	-	400611.69	1492152.89	Аналитический метод	Mt = 0.10	-
371	-	-	400611.57	1492159.34	Аналитический метод	Mt = 0.10	-
372	-	-	400599.64	1492158.96	Аналитический метод	Mt = 0.10	-
373	-	-	400584.76	1492158.33	Аналитический метод	Mt = 0.10	-
374	-	-	400576.45	1492157.96	Аналитический метод	Mt = 0.10	-
375	-	-	400539.22	1492155.69	Аналитический метод	Mt = 0.10	-
376	-	-	400532.14	1492155.27	Аналитический метод	Mt = 0.10	-
377	-	-	400532.69	1492145.96	Аналитический метод	Mt = 0.10	-
365	-	-	400533.06	1492140.14	Аналитический метод	Mt = 0.10	-
364	-	-	400547.88	1492140.90	Аналитический метод	Mt = 0.10	-
363	-	-	400547.85	1492142.78	Аналитический метод	Mt = 0.10	-
362	-	-	400554.00	1492143.05	Аналитический метод	Mt = 0.10	-
361	-	-	400595.32	1492145.91	Аналитический метод	Mt = 0.10	-
360	-	-	400611.92	1492146.78	Аналитический метод	Mt = 0.10	-

2. Сведения о частях границ уточняемого земельного участка с кадастровым номером 66:58:0104004:408 :

Обозначение части границ		Горизонтальное проложение (S), м	Описание прохождения части границ	Сведения о согласовании местоположения границ (согласовано/спорное)
от т.	до т.			
1	2	3	4	5
360	370	6.02	-	-
370	371	6.54	-	-
371	372	11.94	-	-
372	373	14.89	-	-
373	374	8.32	-	-
374	375	37.30	-	-
375	376	7.09	-	-
376	377	9.33	-	-
377	365	5.83	-	-
365	364	14.84	-	-
364	363	1.88	-	-
363	362	6.16	-	-
362	361	41.42	-	-
361	360	16.62	-	-

3. Сведения о характеристиках уточняемого земельного участка с кадастровым номером 66:58:0104004:408 :

№ п/п	Наименование характеристики	Значение характеристики
1	2	3
1.	Адрес земельного участка	-
1.1.	Сведения о местоположении земельного участка (при отсутствии адреса) в структурированном в соответствии с федеральной информационной адресной системой виде	Российская Федерация, 623116, Свердловская область, город Первоуральск, улица Пролетарская, дом 46
1.2.	Дополнительные сведения о местоположении земельного участка	Свердловская область, г. Первоуральск, ул. Пролетарская, д. 46
2.	Площадь земельного участка ± величина погрешности определения (вычисления) площади (Р ± ΔР), м2	1074 ± 11
3.	Формула, примененная для расчета предельной допустимой погрешности определения площади земельного участка, с подставленными значениями и итоговые (вычисленные) значения (ΔР), м2	ΔР = 3.5*Mt*√P = 3.5*0.1*√1074 = 11
4.	Площадь земельного участка согласно сведениям Единого государственного реестра недвижимости (Ркад), м2	1070
5.	Оценка расхождения Р и Ркад (Р - Ркад), м2	4
6.	Предельные минимальный и максимальный размеры земельного участка (Рмин и Рмакс), м2	600 1500
7.	Кадастровый номер или иной государственный учетный номер (инвентарный) объекта недвижимости, расположенного на земельном участке	66:58:0104006:376
8.	Вид (виды) разрешенного использования	для индивидуального жилищного строительства
8.1.	Дополнительные сведения об использовании земельного участка	-
9.	Сведения о земельных участках (землях общего пользования, территории общего пользования), посредством которых обеспечивается доетуп	Земли общего пользования
10.	Иные сведения	-

4. Пояснения к сведениям об уточняемом земельном участке с кадастровым номером 66:58:0104004:408 :

1.	-

Сведения об уточняемых земельных участках, необходимые для исправления реестровых ошибок в сведениях о местоположении их границ

1. Сведения о характерных точках границ уточняемого земельного участка с кадастровым номером 66:58:0104004:409 :

Система координат МСК-66 — Зона № 1

Обозначение характерных точек границ	Координаты, м				Метод определения координат	Формулы, примененные для расчета средней квадратической погрешности определения координат характерных точек границ (Mt), с подставленными в такие формулы значениями и итоговые (вычисленные) значения Mt, м	Описание закрепления точки
	содержатся в Едином государственном реестре недвижимости		определены в результате выполнения комплексных кадастровых работ				
	X	Y	X	Y			
1	2	3	4	5	6	7	8
358	-	-	400612.40	1492132.67	Аналитический метод	Mt = 0.10	-
359	-	-	400612.23	1492138.36	Аналитический метод	Mt = 0.10	-
360	-	-	400611.92	1492146.78	Аналитический метод	Mt = 0.10	-
361	-	-	400595.32	1492145.91	Аналитический метод	Mt = 0.10	-
362	-	-	400554.00	1492143.05	Аналитический метод	Mt = 0.10	-
363	-	-	400547.85	1492142.78	Аналитический метод	Mt = 0.10	-
364	-	-	400547.88	1492140.90	Аналитический метод	Mt = 0.10	-
365	-	-	400533.06	1492140.14	Аналитический метод	Mt = 0.10	-
316	-	-	400533.79	1492129.47	Аналитический метод	Mt = 0.10	-
317	-	-	400555.99	1492129.57	Аналитический метод	Mt = 0.10	-
318	-	-	400605.39	1492131.25	Аналитический метод	Mt = 0.10	-
366	-	-	400605.34	1492132.44	Аналитический метод	Mt = 0.10	-
358	-	-	400612.40	1492132.67	Аналитический метод	Mt = 0.10	-

2. Сведения о частях границ уточняемого земельного участка с кадастровым номером 66:58:0104004:409 :

Обозначение части границ		Горизонтальное проложение (S), м	Описание прохождения части границ	Сведения о согласовании местоположения границ (согласовано/спорное)
от т.	до т.			
1	2	3	4	5
358	359	5.69	-	-
359	360	8.43	-	-
360	361	16.62	-	-
361	362	41.42	-	-
362	363	6.16	-	-
363	364	1.88	-	-
364	365	14.84	-	-
365	316	10.69	-	-
316	317	22.20	-	-
317	318	49.43	-	-
318	366	1.19	-	-
366	358	7.06	-	-

3. Сведения о характеристиках уточняемого земельного участка с кадастровым номером 66:58:0104004:409 :

№ п/п	Наименование характеристики	Значение характеристики
1	2	3
1.	Адрес земельного участка	-
1.1.	Сведения о местоположении земельного участка (при отсутствии адреса) в структурированном в соответствии с федеральной информационной адресной системой виде	Российская Федерация, 623116, Свердловская область, город Первоуральск, улица Пролетарская, дом 46А
1.2.	Дополнительные сведения о местоположении земельного участка	Свердловская область, г. Первоуральск, ул. Пролетарская, д. 46А
2.	Площадь земельного участка ± величина погрешности определения (вычисления) площади (Р ± ΔР), м2	1078 ± 11
3.	Формула, примененная для расчета предельной допустимой погрешности определения площади земельного участка, с подставленными значениями и итоговые (вычисленные) значения (ΔР), м2	ΔР = 3.5*Mt*√P = 3.5*0.1*√1078 = 11
4.	Площадь земельного участка согласно сведениям Единого государственного реестра недвижимости (Ркад), м2	1067
5.	Оценка расхождения Р и Ркад (Р - Ркад), м2	11
6.	Предельные минимальный и максимальный размеры земельного участка (Рмин и Рмакс), м2	600 1500
7.	Кадастровый номер или иной государственный учетный номер (инвентарный) объекта недвижимости, расположенного на земельном участке	66:58:0104004:746
8.	Вид (виды) разрешенного использования	для индивидуального жилищного строительства
8.1.	Дополнительные сведения об использовании земельного участка	-
9.	Сведения о земельных участках (землях общего пользования, территории общего пользования), посредством которых обеспечивается доетуп	Земли общего пользования
10.	Иные сведения	-

4. Пояснения к сведениям об уточняемом земельном участке с кадастровым номером 66:58:0104004:409 :

1.	-

Сведения об уточняемых земельных участках, необходимые для исправления реестровых ошибок в сведениях о местоположении их границ

1. Сведения о характерных точках границ уточняемого земельного участка с кадастровым номером 66:58:0104004:14 :

Система координат МСК-66 — Зона № 1

Обозначение характерных точек границ	Координаты, м				Метод определения координат	Формулы, примененные для расчета средней квадратической погрешности определения координат характерных точек границ (Mt), с подставленными в такие формулы значениями и итоговые (вычисленные) значения Mt, м	Описание закрепления точки
	содержатся в Едином государственном реестре недвижимости		определены в результате выполнения комплексных кадастровых работ				
	X	Y	X	Y			
1	2	3	4	5	6	7	8
53	-	-	400297.81	1492133.46	Аналитический метод	Mt = 0.10	-
36	-	-	400298.96	1492119.38	Аналитический метод	Mt = 0.10	-
46	-	-	400311.89	1492120.41	Аналитический метод	Mt = 0.10	-
45	-	-	400315.71	1492120.72	Аналитический метод	Mt = 0.10	-
44	-	-	400330.51	1492120.81	Аналитический метод	Mt = 0.10	-
43	-	-	400350.56	1492121.57	Аналитический метод	Mt = 0.10	-
42	-	-	400351.56	1492107.73	Аналитический метод	Mt = 0.10	-
47	-	-	400380.03	1492109.78	Аналитический метод	Mt = 0.10	-
54	-	-	400378.93	1492137.57	Аналитический метод	Mt = 0.10	-
55	-	-	400376.52	1492137.36	Аналитический метод	Mt = 0.10	-
56	-	-	400345.60	1492135.48	Аналитический метод	Mt = 0.10	-
57	-	-	400339.71	1492134.49	Аналитический метод	Mt = 0.10	-
58	-	-	400329.14	1492134.49	Аналитический метод	Mt = 0.10	-
59	-	-	400321.82	1492135.02	Аналитический метод	Mt = 0.10	-
53	-	-	400297.81	1492133.46	Аналитический метод	Mt = 0.10	-

2. Сведения о частях границ уточняемого земельного участка с кадастровым номером 66:58:0104004:14 :

Обозначение части границ		Горизонтальное проложение (S), м	Описание прохождения части границ	Сведения о согласовании местоположения границ (согласовано/спорное)
от т.	до т.			
1	2	3	4	5
53	36	14.13	-	-
36	46	12.97	-	-
46	45	3.83	-	-
45	44	14.80	-	-

2. Сведения о частях границ уточняемого земельного участка с кадастровым номером 66:58:0104004:14 :

Обозначение части границ		Горизонтальное проложение (S), м	Описание прохождения части границы	Сведения о согласовании местоположения границ (согласовано/спорное)
от т.	до т.			
1	2	3	4	5
44	43	20.06	-	-
43	42	13.88	-	-
42	47	28.54	-	-
47	54	27.81	-	-
54	55	2.42	-	-
55	56	30.98	-	-
56	57	5.97	-	-
57	58	10.57	-	-
58	59	7.34	-	-
59	53	24.06	-	-

3. Сведения о характеристиках уточняемого земельного участка с кадастровым номером 66:58:0104004:14 :

№ п/п	Наименование характеристики	Значение характеристики
1	2	3
1.	Адрес земельного участка	-
1.1.	Сведения о местоположении земельного участка (при отсутствии адреса) в структурированном в соответствии с федеральной информационной адресной системой виде	Российская Федерация, 623116, Свердловская область, город Первоуральск, улица Красных Партизан, дом 48
1.2.	Дополнительные сведения о местоположении земельного участка	Свердловская область, г. Первоуральск, ул. Красных Партизан, д. 48
2.	Площадь земельного участка ± величина погрешности определения (вычисления) площади (P ± ΔP), м2	1527 ± 14
3.	Формула, примененная для расчета предельной допустимой погрешности определения площади земельного участка, с подставленными значениями и итоговые (вычисленные) значения (ΔP), м2	ΔP = 3.5*Mt*√P = 3.5*0.1*√1527 = 14
4.	Площадь земельного участка согласно сведениям Единого государственного реестра недвижимости (Ркад), м2	1514
5.	Оценка расхождения Р и Ркад (Р - Ркад), м2	13
6.	Предельные минимальный и максимальный размеры земельного участка (Рмин и Рмакс), м2	600 1500
7.	Кадастровый номер или иной государственный учетный номер (инвентарный) объекта недвижимости, расположенного на земельном участке	66:58:0104006:475
8.	Вид (виды) разрешенного использования	для индивидуального жилья
8.1.	Дополнительные сведения об использовании земельного участка	-
9.	Сведения о земельных участках (землях общего пользования, территории общего пользования), посредством которых обеспечивается доступ	Земли общего пользования
10.	Иные сведения	-

4. Пояснения к сведениям об уточняемом земельном участке с кадастровым номером 66:58:0104004:14 :

1.	-

Сведения об уточняемых земельных участках, необходимые для исправления реестровых ошибок в сведениях о местоположении их границ

1. Сведения о характерных точках границ уточняемого земельного участка с кадастровым номером 66:58:0104004:38 :

Система координат МСК-66 — Зона № 1

Обозначение характерных точек границ	Координаты, м: содержатся в Едином государственном реестре недвижимости X	Y	определены в результате выполнения комплексных кадастровых работ X	Y	Метод определения координат	Формулы, примененные для расчета средней квадратической погрешности определения координат характерных точек границ (Mt), с подставленными в такие формулы значениями и итоговые (вычисленные) значения Mt, м	Описание закрепления точки
1	2	3	4	5	6	7	8
60	-	-	400342.47	1492164.86	Аналитический метод	Mt = 0.10	-
61	-	-	400373.36	1492166.92	Аналитический метод	Mt = 0.10	-
55	-	-	400376.52	1492137.36	Аналитический метод	Mt = 0.10	-
56	-	-	400345.60	1492135.48	Аналитический метод	Mt = 0.10	-
57	-	-	400339.71	1492134.49	Аналитический метод	Mt = 0.10	-
58	-	-	400329.14	1492134.49	Аналитический метод	Mt = 0.10	-
59	-	-	400321.82	1492135.02	Аналитический метод	Mt = 0.10	-
53	-	-	400297.81	1492133.46	Аналитический метод	Mt = 0.10	-
62	-	-	400296.67	1492148.02	Аналитический метод	Mt = 0.10	-
63	-	-	400295.89	1492158.50	Аналитический метод	Mt = 0.10	-
64	-	-	400304.99	1492159.18	Аналитический метод	Mt = 0.10	-
65	-	-	400311.78	1492159.66	Аналитический метод	Mt = 0.10	-
66	-	-	400342.47	1492163.47	Аналитический метод	Mt = 0.10	-
60	-	-	400342.47	1492164.86	Аналитический метод	Mt = 0.10	-

2. Сведения о частях границ уточняемого земельного участка с кадастровым номером 66:58:0104004:38 :

Обозначение части границ		Горизонтальное проложение (S), м	Описание прохождения части границ	Сведения о согласовании местоположения границ (согласовано/спорное)
от т.	до т.			
1	2	3	4	5
60	61	30.96	-	-
61	55	29.73	-	-
55	56	30.98	-	-
56	57	5.97	-	-
57	58	10.57	-	-
58	59	7.34	-	-

Сведения об уточняемых земельных участках, необходимые для исправления реестровых ошибок в сведениях о местоположении их границ

1. Сведения о характерных точках границ уточняемого земельного участка с кадастровым номером 66:58:0104004:40 :

Система координат МСК-66 — Зона № 1

Обозначение характерных точек границ	Координаты, м: содержатся в Едином государственном реестре недвижимости X	Y	определены в результате выполнения комплексных кадастровых работ X	Y	Метод определения координат	Формулы, примененные для расчета средней квадратической погрешности определения координат характерных точек границ (Mt), с подставленными в такие формулы значениями и итоговые (вычисленные) значения Mt, м	Описание закрепления точки
1	2	3	4	5	6	7	8
36	-	-	400298.96	1492119.38	Аналитический метод	Mt = 0.10	-
37	-	-	400300.37	1492103.54	Аналитический метод	Mt = 0.10	-
38	-	-	400306.21	1492104.06	Аналитический метод	Mt = 0.10	-
39	-	-	400310.73	1492105.76	Аналитический метод	Mt = 0.10	-
40	-	-	400321.11	1492106.36	Аналитический метод	Mt = 0.10	-
41	-	-	400333.76	1492107.08	Аналитический метод	Mt = 0.10	-
42	-	-	400351.56	1492107.73	Аналитический метод	Mt = 0.10	-
43	-	-	400350.56	1492121.57	Аналитический метод	Mt = 0.10	-
44	-	-	400330.51	1492120.81	Аналитический метод	Mt = 0.10	-
45	-	-	400315.71	1492120.72	Аналитический метод	Mt = 0.10	-
46	-	-	400311.89	1492120.41	Аналитический метод	Mt = 0.10	-
36	-	-	400298.96	1492119.38	Аналитический метод	Mt = 0.10	-

2. Сведения о частях границ уточняемого земельного участка с кадастровым номером 66:58:0104004:40 :

Обозначение части границ		Горизонтальное проложение (S), м	Описание прохождения части границ	Сведения о согласовании местоположения границ (согласовано/спорное)
от т.	до т.			
1	2	3	4	5
36	37	15.90	-	-
37	38	5.86	-	-
38	39	4.83	-	-
39	40	10.40	-	-
40	41	12.67	-	-
41	42	17.81	-	-
42	43	13.88	-	-
43	44	20.06	-	-
44	45	14.80	-	-

2. Сведения о частях границ уточняемого земельного участка с кадастровым номером 66:58:0104004:40 :

Обозначение части границ		Горизонтальное проложение (S), м	Описание прохождения части границ	Сведения о согласовании местоположения границ (согласовано/спорное)
от т.	до т.			
1	2	3	4	5
45	46	3.83	-	-
46	36	12.97	-	-

3. Сведения о характеристиках уточняемого земельного участка с кадастровым номером 66:58:0104004:40 :

№ п/п	Наименование характеристики	Значение характеристики
1	2	3
1.	Адрес земельного участка	-
1.1.	Сведения о местоположении земельного участка (при отсутствии адреса) в структурированном в соответствии с федеральной информационной адресной системой виде	Российская Федерация, 623116, Свердловская область, город Первоуральск, улица Красных Партизан, дом 48А
1.2.	Дополнительные сведения о местоположении земельного участка	Свердловская область, г. Первоуральск, ул. Красных Партизан, д. 48А
2.	Площадь земельного участка ± величина погрешности определения (вычисления) площади (P ± ΔP), м2	742 ± 10
3.	Формула, примененная для расчета предельной допустимой погрешности определения площади земельного участка, с подставленными значениями и итоговые (вычисленные) значения (ΔP), м2	ΔP = 3.5*Mt*√P = 3.5*0.1*√742 = 10
4.	Площадь земельного участка согласно сведениям Единого государственного реестра недвижимости (Ркад), м2	734
5.	Оценка расхождения Р и Ркад (Р - Ркад), м2	8
6.	Предельные минимальный и максимальный размеры земельного участка (Рмин и Рмакс), м2	600 1500
7.	Кадастровый номер или иной государственный учетный номер (инвентарный) объекта недвижимости, расположенного на земельном участке	66:58:0104006:476
8.	Вид (виды) разрешенного использования	для индивидуального жилищного строительства
8.1.	Дополнительные сведения об использовании земельного участка	-
9.	Сведения о земельных участках (землях общего пользования, территории общего пользования), посредством которых обеспечивается доступ	Земли общего пользования
10.	Иные сведения	-

4. Пояснения к сведениям об уточняемом земельном участке с кадастровым номером 66:58:0104004:40 :

1.	-

2. Сведения о частях границ уточняемого земельного участка с кадастровым номером 66:58:0104004:45 :

Обозначение части границ		Горизонтальное проложение (S), м	Описание прохождения части границы	Сведения о согласовании местоположения границ (согласовано/спорное)
от т.	до т.			
1	2	3	4	5
302	303	4.16	-	-
303	299	14.63	-	-

3. Сведения о характеристиках уточняемого земельного участка с кадастровым номером 66:58:0104004:45 :

№ п/п	Наименование характеристики	Значение характеристики
1	2	3
1.	Адрес земельного участка	-
1.1.	Сведения о местоположении земельного участка (при отсутствии адреса) в структурированном в соответствии с федеральной информационной адресной системой виде	Российская Федерация, 623116, Свердловская область, город Первоуральск, улица Красных Партизан, дом 32
1.2.	Дополнительные сведения о местоположении земельного участка	Свердловская область, г. Первоуральск, ул. Красных Партизан, д. 32
2.	Площадь земельного участка ± величина погрешности определения (вычисления) площади (P + ΔP), м2	1582 ± 14
3.	Формула, примененная для расчета предельной допустимой погрешности определения площади земельного участка, с подставленными значениями и итоговые (вычисленные) значения (ΔP), м2	ΔP = 3.5*Mt*√P = 3.5*0.1*√1582 = 14
4.	Площадь земельного участка согласно сведениям Единого государственного реестра недвижимости (Ркад), м2	1582
5.	Оценка расхождения Р и Ркад (Р - Ркад), м2	-
6.	Предельные минимальный и максимальный размеры земельного участка (Рмин и Рмакс), м2	600 1500
7.	Кадастровый номер или иной государственный учетный номер (инвентарный) объекта недвижимости, расположенного на земельном участке	66:58:0104006:457
8.	Вид (виды) разрешенного использования	для индивидуального жилищного строительства
8.1.	Дополнительные сведения об использовании земельного участка	-
9.	Сведения о земельных участках (землях общего пользования, территории общего пользования), посредством которых обеспечивается доступ	Земли общего пользования
10.	Иные сведения	-

4. Пояснения к сведениям об уточняемом земельном участке с кадастровым номером 66:58:0104004:45 :

1.	-

Сведения об уточняемых земельных участках, необходимые для исправления реестровых ошибок в сведениях о местоположении их границ

1. Сведения о характерных точках границ уточняемого земельного участка с кадастровым номером 66:58:0104004:51 :

Система координат МСК-66 — Зона № 1

Обозначение характерных точек границ	Координаты, м: содержатся в Едином государственном реестре недвижимости X	Y	определены в результате выполнения комплексных кадастровых работ X	Y	Метод определения координат	Формулы, примененные для расчета средней квадратической погрешности определения координат характерных точек границ (Mt), с подставленными в такие формулы значениями и итоговые (вычисленные) значения Mt, м	Описание закрепления точки
1	2	3	4	5	6	7	8
209	-	-	400305.12	1492273.82	Аналитический метод	Mt = 0.10	-
210	-	-	400334.55	1492277.25	Аналитический метод	Mt = 0.10	-
211	-	-	400367.06	1492278.76	Аналитический метод	Mt = 0.10	-
213	-	-	400365.70	1492299.77	Аналитический метод	Mt = 0.10	-
214	-	-	400305.57	1492295.37	Аналитический метод	Mt = 0.10	-
215	-	-	400285.05	1492294.08	Аналитический метод	Mt = 0.10	-
212	-	-	400286.93	1492272.48	Аналитический метод	Mt = 0.10	-
209	-	-	400305.12	1492273.82	Аналитический метод	Mt = 0.10	-

2. Сведения о частях границ уточняемого земельного участка с кадастровым номером 66:58:0104004:51 :

Обозначение части границ		Горизонтальное проложение (S), м	Описание прохождения части границ	Сведения о согласовании местоположения границ (согласовано/спорное)
от т.	до т.			
1	2	3	4	5
209	210	29.63	-	-
210	211	32.55	-	-
211	213	21.05	-	-
213	214	60.29	-	-
214	215	20.56	-	-
215	212	21.68	-	-
212	209	18.24	-	-

3. Сведения о характеристиках уточняемого земельного участка с кадастровым номером 66:58:0104004:51 :

№ п/п	Наименование характеристики	Значение характеристики
1	2	3
1.	Адрес земельного участка	-
1.1.	Сведения о местоположении земельного участка (при отсутствии адреса) в структурированном в соответствии с федеральной информационной адресной системой виде	Российская Федерация, 623116, Свердловская область, город Первоуральск, улица Красных Партизан, дом 38
1.2.	Дополнительные сведения о местоположении земельного участка	Свердловская область, г. Первоуральск, ул. Красных Партизан, д. 38
2.	Площадь земельного участка ± величина погрешности определения (вычисления) площади (P ± ΔP), м2	1686 ± 14
3.	Формула, примененная для расчета предельной допустимой погрешности определения площади земельного участка, с подставленными значениями и итоговые (вычисленные) значения (ΔP), м2	ΔP = 3.5*Mt*√P = 3.5*0.1*√1686 = 14
4.	Площадь земельного участка согласно сведениям Единого государственного реестра недвижимости (Ркад), м2	1674
5.	Оценка расхождения Р и Ркад (Р - Ркад), м2	12
6.	Предельные минимальный и максимальный размеры земельного участка (Рмин и Рмакс), м2	600 1500
7.	Кадастровый номер или иной государственный учетный номер (инвентарный) объекта недвижимости, расположенного на земельном участке	66:58:0104004:361
8.	Вид (виды) разрешенного использования	для индивидуального жилищного строительства
8.1.	Дополнительные сведения об использовании земельного участка	-
9.	Сведения о земельных участках (землях общего пользования, территории общего пользования), посредством которых обеспечивается доступ	Земли общего пользования
10.	Иные сведения	-

4. Пояснения к сведениям об уточняемом земельном участке с кадастровым номером 66:58:0104004:51 :

1.	-

Сведения об уточняемых земельных участках, необходимые для исправления реестровых ошибок в сведениях о местоположении их границ

1. Сведения о характерных точках границ уточняемого земельного участка с кадастровым номером 66:58:0104004:45 :

Система координат МСК-66 — Зона № 1

Обозначение характерных точек границ	Координаты, м: содержатся в Едином государственном реестре недвижимости X	Y	определены в результате выполнения комплексных кадастровых работ X	Y	Метод определения координат	Формулы, примененные для расчета средней квадратической погрешности определения координат характерных точек границ (Mt), с подставленными в такие формулы значениями и итоговые (вычисленные) значения Mt, м	Описание закрепления точки
1	2	3	4	5	6	7	8
299	-	-	400278.62	1492370.93	Аналитический метод	Mt = 0.10	-
272	-	-	400280.72	1492345.41	Аналитический метод	Mt = 0.10	-
273	-	-	400289.77	1492346.24	Аналитический метод	Mt = 0.10	-
274	-	-	400289.97	1492343.86	Аналитический метод	Mt = 0.10	-
275	-	-	400297.52	1492344.53	Аналитический метод	Mt = 0.10	-
276	-	-	400312.02	1492345.72	Аналитический метод	Mt = 0.10	-
277	-	-	400333.76	1492348.55	Аналитический метод	Mt = 0.10	-
300	-	-	400331.10	1492367.77	Аналитический метод	Mt = 0.10	-
301	-	-	400330.09	1492379.25	Аналитический метод	Mt = 0.10	-
302	-	-	400292.96	1492376.24	Аналитический метод	Mt = 0.10	-
303	-	-	400293.20	1492372.09	Аналитический метод	Mt = 0.10	-
299	-	-	400278.62	1492370.93	Аналитический метод	Mt = 0.10	-

2. Сведения о частях границ уточняемого земельного участка с кадастровым номером 66:58:0104004:45 :

Обозначение части границ		Горизонтальное проложение (S), м	Описание прохождения части границ	Сведения о согласовании местоположения границ (согласовано/спорное)
от т.	до т.			
1	2	3	4	5
299	272	25.61	-	-
272	273	9.09	-	-
273	274	2.39	-	-
274	275	7.58	-	-
275	276	14.55	-	-
276	277	21.92	-	-
277	300	19.40	-	-
300	301	11.52	-	-
301	302	37.25	-	-

Сведения об уточняемых земельных участках, необходимые для исправления реестровых ошибок в сведениях о местоположении их границ

1. Сведения о характерных точках границ уточняемого земельного участка с кадастровым номером 66:58:0104004:70 :

Система координат МСК-66 — Зона № 1

Обозначение характерных точек границ	Координаты, м: содержатся в Едином государственном реестре недвижимости X	Y	определены в результате выполнения комплексных кадастровых работ X	Y	Метод определения координат	Формулы, примененные для расчета средней квадратической погрешности определения координат характерных точек границ (Mt), с подставленными в такие формулы значениями и итоговые (вычисленные) значения Mt, м	Описание закрепления точки
1	2	3	4	5	6	7	8
17	-	-	400404.97	1492069.18	Аналитический метод	Mt = 0.10	-
18	-	-	400391.99	1492068.06	Аналитический метод	Mt = 0.10	-
19	-	-	400386.02	1492067.67	Аналитический метод	Mt = 0.10	-
20	-	-	400386.04	1492064.90	Аналитический метод	Mt = 0.10	-
21	-	-	400381.12	1492064.75	Аналитический метод	Mt = 0.10	-
22	-	-	400367.98	1492061.69	Аналитический метод	Mt = 0.10	-
13	-	-	400367.84	1492058.27	Аналитический метод	Mt = 0.10	-
14	-	-	400366.13	1492058.21	Аналитический метод	Mt = 0.10	-
15	-	-	400366.18	1492057.29	Аналитический метод	Mt = 0.10	-
16	-	-	400352.67	1492056.53	Аналитический метод	Mt = 0.10	-
2	-	-	400344.90	1492056.29	Аналитический метод	Mt = 0.10	-
3	-	-	400320.60	1492055.26	Аналитический метод	Mt = 0.10	-
4	-	-	400304.55	1492054.36	Аналитический метод	Mt = 0.10	-
23	-	-	400302.99	1492070.20	Аналитический метод	Mt = 0.10	-
24	-	-	400301.90	1492081.35	Аналитический метод	Mt = 0.10	-
25	-	-	400325.33	1492082.51	Аналитический метод	Mt = 0.10	-
26	-	-	400330.79	1492082.60	Аналитический метод	Mt = 0.10	-
27	-	-	400332.81	1492083.57	Аналитический метод	Mt = 0.10	-
28	-	-	400374.08	1492084.89	Аналитический метод	Mt = 0.10	-
29	-	-	400386.53	1492084.73	Аналитический метод	Mt = 0.10	-
30	-	-	400403.70	1492085.59	Аналитический метод	Mt = 0.10	-
31	-	-	400404.48	1492076.94	Аналитический метод	Mt = 0.10	-

2. Сведения о частях границ уточняемого земельного участка с кадастровым номером 66:58:0104004:70 :

Обозначение части границ: от т.	до т.	Горизонтальное проложение (S), м	Описание прохождения части границ	Сведения о согласовании местоположения границ (согласовано/спорное)
1	2	3	4	5
17	18	13.03	-	-
18	19	5.98	-	-
19	20	2.77	-	-
20	21	4.92	-	-
21	22	13.49	-	-
22	13	3.42	-	-
13	14	1.71	-	-
14	15	0.92	-	-
15	16	13.53	-	-
16	2	7.77	-	-
2	3	24.32	-	-
3	4	16.08	-	-
4	23	15.92	-	-
23	24	11.20	-	-
24	25	23.46	-	-
25	26	5.46	-	-
26	27	2.24	-	-
27	28	41.29	-	-
28	29	12.45	-	-
29	30	17.19	-	-
30	31	8.69	-	-
31	17	7.78	-	-

3. Сведения о характеристиках уточняемого земельного участка с кадастровым номером 66:58:0104004:70 :

№ п/п	Наименование характеристики	Значение характеристики
1	2	3
1.	Адрес земельного участка	-
1.1.	Сведения о местоположении земельного участка (при отсутствии адреса) в структурированном в соответствии с федеральной информационной адресной системой виде	Российская Федерация, 623116, Свердловская область, город Первоуральск, улица Красных Партизан, дом 52
1.2.	Дополнительные сведения о местоположении земельного участка	Свердловская область, г. Первоуральск, ул. Красных Партизан, д. 52
2.	Площадь земельного участка ± величина погрешности определения (вычисления) площади (Р ± ΔР), м2	2460 ± 17
3.	Формула, примененная для расчета предельной допустимой погрешности определения площади земельного участка, с подставленными значениями и итоговые (вычисленные) значения (ΔР), м2	ΔР = 3.5*Mt*√P = 3.5*0.1*√2460 = 17
4.	Площадь земельного участка согласно сведениям Единого государственного реестра недвижимости (Ркад), м2	2457
5.	Оценка расхождения Р и Ркад (Р - Ркад), м2	3
6.	Предельные минимальный и максимальный размеры земельного участка (Рмин и Рмакс), м2	600 1500
7.	Кадастровый номер или иной государственный учетный номер (инвентарный) объекта недвижимости, расположенного на земельном участке	66:58:0104006:483
8.	Вид (виды) разрешенного использования	для индивидуального жилищного строительства
8.1.	Дополнительные сведения об использовании земельного участка	-
9.	Сведения о земельных участках (землях общего пользования, территории общего пользования), посредством которых обеспечивается доступ	Земли общего пользования
10.	Иные сведения	-

4. Пояснения к сведениям об уточняемом земельном участке с кадастровым номером 66:58:0104004:70 :

1.	-

Сведения об уточняемых земельных участках, необходимые для исправления реестровых ошибок в сведениях о местоположении их границ

1. Сведения о характерных точках границ уточняемого земельного участка с кадастровым номером 66:58:0104004:74 :

Система координат МСК-66 — Зона № 1

Обозначение характерных точек границ	Координаты, м: содержатся в Едином государственном реестре недвижимости X	Y	определены в результате выполнения комплексных кадастровых работ X	Y	Метод определения координат	Формулы, примененные для расчета средней квадратической погрешности определения координат характерных точек границ (Mt), с подставленными в такие формулы значениями и итоговые (вычисленные) значения Mt, м	Описание закрепления точки
1	2	3	4	5	6	7	8
186	-	-	400388.61	1492252.10	Аналитический метод	Mt = 0.10	-
187	-	-	400374.55	1492250.79	Аналитический метод	Mt = 0.10	-
122	-	-	400360.86	1492249.91	Аналитический метод	Mt = 0.10	-
123	-	-	400333.62	1492248.16	Аналитический метод	Mt = 0.10	-
124	-	-	400328.75	1492247.81	Аналитический метод	Mt = 0.10	-
125	-	-	400297.87	1492243.41	Аналитический метод	Mt = 0.10	-
126	-	-	400289.84	1492242.91	Аналитический метод	Mt = 0.10	-
188	-	-	400289.27	1492242.88	Аналитический метод	Mt = 0.10	-
189	-	-	400288.28	1492255.84	Аналитический метод	Mt = 0.10	-
190	-	-	400287.59	1492262.61	Аналитический метод	Mt = 0.10	-
191	-	-	400287.58	1492264.53	Аналитический метод	Mt = 0.10	-
192	-	-	400313.14	1492267.37	Аналитический метод	Mt = 0.10	-
193	-	-	400313.70	1492261.38	Аналитический метод	Mt = 0.10	-
194	-	-	400323.20	1492262.28	Аналитический метод	Mt = 0.10	-
195	-	-	400340.06	1492263.67	Аналитический метод	Mt = 0.10	-
196	-	-	400344.52	1492266.91	Аналитический метод	Mt = 0.10	-
197	-	-	400387.09	1492270.53	Аналитический метод	Mt = 0.10	-
198	-	-	400387.64	1492280.29	Аналитический метод	Mt = 0.10	-
199	-	-	400404.14	1492280.30	Аналитический метод	Mt = 0.10	-
200	-	-	400409.68	1492261.75	Аналитический метод	Mt = 0.10	-
201	-	-	400409.09	1492260.98	Аналитический метод	Mt = 0.10	-
202	-	-	400396.32	1492259.67	Аналитический метод	Mt = 0.10	-

2. Сведения о частях границ уточняемого земельного участка с кадастровым номером 66:58:0104004:74 :

Обозначение части границ: от т.	до т.	Горизонтальное проложение (S), м	Описание прохождения части границ	Сведения о согласовании местоположения границ (согласовано/спорное)
1	2	3	4	5
186	187	14.12	-	-
187	122	13.72	-	-
122	123	27.30	-	-
123	124	4.88	-	-
124	125	31.19	-	-
125	126	8.05	-	-
126	188	0.57	-	-
188	189	13.00	-	-
189	190	6.81	-	-
190	191	1.92	-	-
191	192	25.72	-	-
192	193	6.02	-	-
193	194	9.54	-	-
194	195	16.92	-	-
195	196	5.51	-	-
196	197	42.72	-	-
197	198	9.78	-	-
198	199	16.50	-	-
199	200	19.36	-	-
200	201	0.97	-	-
201	202	12.84	-	-
202	203	10.20	-	-
203	186	0.94	-	-

3. Сведения о характеристиках уточняемого земельного участка с кадастровым номером 66:58:0104004:74 :

№ п/п	Наименование характеристики	Значение характеристики
1	2	3
1.	Адрес земельного участка	-
1.1.	Сведения о местоположении земельного участка (при отсутствии адреса) в структурированном в соответствии с федеральной информационной адресной системой виде	Российская Федерация, 623116, Свердловская область, город Первоуральск, улица Красных Партизан, дом 40А
1.2.	Дополнительные сведения о местоположении земельного участка	Свердловская область, г. Первоуральск, ул. Красных Партизан, д. 40А
2.	Площадь земельного участка ± величина погрешности определения (вычисления) площади (Р ± ΔР), м2	2254 ± 17
3.	Формула, примененная для расчета предельной допустимой погрешности определения площади земельного участка, с подставленными значениями и итоговые (вычисленные) значения (ΔР), м2	ΔР = 3.5*Mt*√P = 3.5*0.1*√2254 = 17
4.	Площадь земельного участка согласно сведениям Единого государственного реестра недвижимости (Ркад), м2	2252
5.	Оценка расхождения Р и Ркад (Р - Ркад), м2	2
6.	Предельные минимальный и максимальный размеры земельного участка (Рмин и Рмакс), м2	600 1500
7.	Кадастровый номер или иной государственный учетный номер (инвентарный) объекта недвижимости, расположенного на земельном участке	66:58:0104004:367
8.	Вид (виды) разрешенного использования	индивидуальная жилая застройка
8.1.	Дополнительные сведения об использовании земельного участка	-
9.	Сведения о земельных участках (землях общего пользования, территории общего пользования), посредством которых обеспечивается доступ	Земли общего пользования
10.	Иные сведения	-

4. Пояснения к сведениям об уточняемом земельном участке с кадастровым номером 66:58:0104004:74 :

1.	-

Сведения об уточняемых земельных участках, необходимые для исправления реестровых ошибок в сведениях о местоположении их границ

1. Сведения о характерных точках границ уточняемого земельного участка с кадастровым номером 66:58:0104004:75 :

Система координат МСК-66 — Зона № 1

Обозначение характерных точек границ	Координаты, м: содержатся в Едином государственном реестре недвижимости X	Y	определены в результате выполнения комплексных кадастровых работ X	Y	Метод определения координат	Формулы, примененные для расчета средней квадратической погрешности определения координат характерных точек границ (Mt), с подставленными в такие формулы значениями и итоговые (вычисленные) значения Mt, м	Описание закрепления точки
1	2	3	4	5	6	7	8
209	-	-	400305.12	1492273.82	Аналитический метод	Mt = 0.10	-
210	-	-	400334.55	1492277.25	Аналитический метод	Mt = 0.10	-
211	-	-	400367.06	1492278.76	Аналитический метод	Mt = 0.10	-
198	-	-	400387.64	1492280.29	Аналитический метод	Mt = 0.10	-
197	-	-	400387.09	1492270.53	Аналитический метод	Mt = 0.10	-
196	-	-	400344.52	1492266.91	Аналитический метод	Mt = 0.10	-
195	-	-	400340.06	1492263.67	Аналитический метод	Mt = 0.10	-
194	-	-	400323.20	1492262.28	Аналитический метод	Mt = 0.10	-
193	-	-	400313.70	1492261.38	Аналитический метод	Mt = 0.10	-
192	-	-	400313.14	1492267.37	Аналитический метод	Mt = 0.10	-
191	-	-	400287.58	1492264.53	Аналитический метод	Mt = 0.10	-
212	-	-	400286.93	1492272.48	Аналитический метод	Mt = 0.10	-
209	-	-	400305.12	1492273.82	Аналитический метод	Mt = 0.10	-

2. Сведения о частях границ уточняемого земельного участка с кадастровым номером 66:58:0104004:75 :

Обозначение части границ: от т.	до т.	Горизонтальное проложение (S), м	Описание прохождения части границ	Сведения о согласовании местоположения границ (согласовано/спорное)
1	2	3	4	5
209	210	29.63	-	-
210	211	32.55	-	-
211	198	20.64	-	-
198	197	9.78	-	-
197	196	42.72	-	-
196	195	5.51	-	-
195	194	16.92	-	-
194	193	9.54	-	-
193	192	6.02	-	-
192	191	25.72	-	-
191	212	7.98	-	-
212	209	18.24	-	-

3. Сведения о характеристиках уточняемого земельного участка с кадастровым номером 66:58:0104004:75 :

№ п/п	Наименование характеристики	Значение характеристики
1	2	3
1.	Адрес земельного участка	-
1.1.	Сведения о местоположении земельного участка (при отсутствии адреса) в структурированном в соответствии с федеральной информационной адресной системой виде	Российская Федерация, 623116, Свердловская область, город Первоуральск, улица Красных Партизан, дом 40
1.2.	Дополнительные сведения о местоположении земельного участка	Свердловская область, г. Первоуральск, ул. Красных Партизан, д. 40
2.	Площадь земельного участка ± величина погрешности определения (вычисления) площади (Р ± ΔР), м2	1053 ± 11
3.	Формула, примененная для расчета предельной допустимой погрешности определения площади земельного участка, с подставленными значениями и итоговые (вычисленные) значения (ΔР), м2	ΔР = 3.5*Mt*√P = 3.5*0.1*√1053 = 11
4.	Площадь земельного участка согласно сведениям Единого государственного реестра недвижимости (Ркад), м2	650
5.	Оценка расхождения Р и Ркад (Р - Ркад), м2	403
6.	Предельные минимальный и максимальный размеры земельного участка (Рмин и Рмакс), м2	600 1500
7.	Кадастровый номер или иной государственный учетный номер (инвентарный) объекта недвижимости, расположенного на земельном участке	-
8.	Вид (виды) разрешенного использования	Индивидуальное огородничество
8.1.	Дополнительные сведения об использовании земельного участка	-
9.	Сведения о земельных участках (землях общего пользования, территории общего пользования), посредством которых обеспечивается доступ	Земли общего пользования
10.	Иные сведения	-

4. Пояснения к сведениям об уточняемом земельном участке с кадастровым номером 66:58:0104004:75 :

1.	-

Сведения об уточняемых земельных участках, необходимые для исправления реестровых ошибок в сведениях о местоположении их границ

1. Сведения о характерных точках границ уточняемого земельного участка с кадастровым номером 66:58:0104004:154 :

Система координат МСК-66 — Зона № 1

Обозначение характерных точек границ	Координаты, м: содержатся в Едином государственном реестре недвижимости X	Y	определены в результате выполнения комплексных кадастровых работ X	Y	Метод определения координат	Формулы, примененные для расчета средней квадратической погрешности определения координат характерных точек границ (Mt), с подставленными в такие формулы значениями и итоговые (вычисленные) значения Mt, м	Описание закрепления точки
1	2	3	4	5	6	7	8
50	-	-	400403.94	1492109.96	Аналитический метод	Mt = 0.10	-
85	-	-	400404.19	1492123.03	Аналитический метод	Mt = 0.10	-
89	-	-	400403.24	1492125.86	Аналитический метод	Mt = 0.10	-
90	-	-	400386.17	1492124.47	Аналитический метод	Mt = 0.10	-
91	-	-	400381.02	1492124.17	Аналитический метод	Mt = 0.10	-
48	-	-	400381.44	1492109.86	Аналитический метод	Mt = 0.10	-
49	-	-	400386.68	1492109.42	Аналитический метод	Mt = 0.10	-
50	-	-	400403.94	1492109.96	Аналитический метод	Mt = 0.10	-

2. Сведения о частях границ уточняемого земельного участка с кадастровым номером 66:58:0104004:154 :

Обозначение части границ: от т.	до т.	Горизонтальное проложение (S), м	Описание прохождения части границ	Сведения о согласовании местоположения границ (согласовано/спорное)
1	2	3	4	5
50	85	13.07	-	-
85	89	2.99	-	-
89	90	17.13	-	-
90	91	5.16	-	-
91	48	14.32	-	-
48	49	5.26	-	-
49	50	17.27	-	-

3. Сведения о характеристиках уточняемого земельного участка с кадастровым номером 66:58:0104004:154 :

№ п/п	Наименование характеристики	Значение характеристики
1	2	3
1.	Адрес земельного участка	-

3. Сведения о характеристиках уточняемого земельного участка с кадастровым номером 66:58:0104004:154 :

№ п/п	Наименование характеристики	Значение характеристики
1	2	3
1.1.	Сведения о местоположении земельного участка (при отсутствии адреса) в структурированном в соответствии с федеральной информационной адресной системой виде	Российская Федерация, 623116, Свердловская область, город Первоуральск, улица Красных Партизан
1.2.	Дополнительные сведения о местоположении земельного участка	Свердловская область, г. Первоуральск, ул. Красных Партизан, за д. 48
2.	Площадь земельного участка ± величина погрешности определения (вычисления) площади (Р ± ΔР), м2	349 ± 7
3.	Формула, примененная для расчета предельной допустимой погрешности определения площади земельного участка, с подставленными значениями и итоговые (вычисленные) значения (ΔР), м2	ΔР = 3.5*Mt*√P = 3.5*0.1*√349 = 7
4.	Площадь земельного участка согласно сведениям Единого государственного реестра недвижимости (Ркад), м2	345
5.	Оценка расхождения Р и Ркад (Р - Ркад), м2	4
6.	Предельные минимальный и максимальный размеры земельного участка (Рмин и Рмакс), м2	600 1500
7.	Кадастровый номер или иной государственный учетный номер (инвентарный) объекта недвижимости, расположенного на земельном участке	-
8.	Вид (виды) разрешенного использования	Индивидуальное огородничество
8.1.	Дополнительные сведения об использовании земельного участка	-
9.	Сведения о земельных участках (землях общего пользования, территории общего пользования), посредством которых обеспечивается доступ	Земли общего пользования
10.	Иные сведения	-

4. Пояснения к сведениям об уточняемом земельном участке с кадастровым номером 66:58:0104004:154 :

1.	-

Сведения об уточняемых земельных участках, необходимые для исправления реестровых ошибок в сведениях о местоположении их границ

1. Сведения о характерных точках границ уточняемого земельного участка с кадастровым номером 66:58:0104004:156 :

Система координат МСК-66 — Зона № 1

Обозначение характерных точек границ	Координаты, м: содержатся в Едином государственном реестре недвижимости X	Y	определены в результате выполнения комплексных кадастровых работ X	Y	Метод определения координат	Формулы, примененные для расчета средней квадратической погрешности определения координат характерных точек границ (Mt), с подставленными в такие формулы значениями и итоговые (вычисленные) значения Mt, м	Описание закрепления точки
1	2	3	4	5	6	7	8
263	-	-	400387.95	1492325.36	Аналитический метод	Mt = 0.10	-
264	-	-	400387.70	1492328.09	Аналитический метод	Mt = 0.10	-
265	-	-	400365.71	1492326.27	Аналитический метод	Mt = 0.10	-
266	-	-	400365.79	1492325.72	Аналитический метод	Mt = 0.10	-
267	-	-	400341.42	1492323.13	Аналитический метод	Mt = 0.10	-
268	-	-	400313.12	1492320.98	Аналитический метод	Mt = 0.10	-
269	-	-	400283.36	1492318.74	Аналитический метод	Mt = 0.10	-
215	-	-	400285.05	1492294.08	Аналитический метод	Mt = 0.10	-
214	-	-	400305.57	1492295.37	Аналитический метод	Mt = 0.10	-
213	-	-	400365.70	1492299.77	Аналитический метод	Mt = 0.10	-
270	-	-	400391.02	1492301.57	Аналитический метод	Mt = 0.10	-
271	-	-	400390.72	1492309.18	Аналитический метод	Mt = 0.10	-
263	-	-	400387.95	1492325.36	Аналитический метод	Mt = 0.10	-

2. Сведения о частях границ уточняемого земельного участка с кадастровым номером 66:58:0104004:156 :

Обозначение части границ: от т.	до т.	Горизонтальное проложение (S), м	Описание прохождения части границ	Сведения о согласовании местоположения границ (согласовано/спорное)
1	2	3	4	5
263	264	2.74	-	-
264	265	22.07	-	-
265	266	0.56	-	-
266	267	24.51	-	-
267	268	28.38	-	-
268	269	29.84	-	-
269	215	24.72	-	-

2. Сведения о частях границ уточняемого земельного участка с кадастровым номером 66:58:0104004:156 :

Обозначение части границ: от т.	до т.	Горизонтальное проложение (S), м	Описание прохождения части границ	Сведения о согласовании местоположения границ (согласовано/спорное)
1	2	3	4	5
215	214	20.56	-	-
214	213	60.29	-	-
213	270	25.38	-	-
270	271	7.62	-	-
271	263	16.42	-	-

3. Сведения о характеристиках уточняемого земельного участка с кадастровым номером 66:58:0104004:156 :

№ п/п	Наименование характеристики	Значение характеристики
1	2	3
1.	Адрес земельного участка	-
1.1.	Сведения о местоположении земельного участка (при отсутствии адреса) в структурированном в соответствии с федеральной информационной адресной системой виде	Российская Федерация, 623116, Свердловская область, город Первоуральск, улица Красных Партизан, дом 36
1.2.	Дополнительные сведения о местоположении земельного участка	Свердловская область, г. Первоуральск, ул. Красных Партизан, д. 36
2.	Площадь земельного участка ± величина погрешности определения (вычисления) площади (Р ± ΔР), м2	2689 ± 18
3.	Формула, примененная для расчета предельной допустимой погрешности определения площади земельного участка, с подставленными значениями и итоговые (вычисленные) значения (ΔР), м2	ΔР = 3.5*Mt*√P = 3.5*0.1*√2689 = 18
4.	Площадь земельного участка согласно сведениям Единого государственного реестра недвижимости (Ркад), м2	2674
5.	Оценка расхождения Р и Ркад (Р - Ркад), м2	15
6.	Предельные минимальный и максимальный размеры земельного участка (Рмин и Рмакс), м2	600 1500
7.	Кадастровый номер или иной государственный учетный номер (инвентарный) объекта недвижимости, расположенного на земельном участке	66:58:0104004:363
8.	Вид (виды) разрешенного использования	для индивидуального жилищного строительства
8.1.	Дополнительные сведения об использовании земельного участка	-
9.	Сведения о земельных участках (землях общего пользования, территории общего пользования), посредством которых обеспечивается доступ	Земли общего пользования
10.	Иные сведения	-

4. Пояснения к сведениям об уточняемом земельном участке с кадастровым номером 66:58:0104004:156 :

1.	-

Сведения об уточняемых земельных участках, необходимые для исправления реестровых ошибок в сведениях о местоположении их границ

1. Сведения о характерных точках границ уточняемого земельного участка с кадастровым номером 66:58:0104004:157 :

Система координат МСК-66 — Зона № 1

Обозначение характерных точек границ	Координаты, м: содержатся в Едином государственном реестре недвижимости X	Y	определены в результате выполнения комплексных кадастровых работ X	Y	Метод определения координат	Формулы, примененные для расчета средней квадратической погрешности определения координат характерных точек границ (Mt), с подставленными в такие формулы значениями и итоговые (вычисленные) значения Mt, м	Описание закрепления точки
1	2	3	4	5	6	7	8
67	-	-	400338.89	1492191.37	Аналитический метод	Mt = 0.10	-
68	-	-	400340.71	1492171.18	Аналитический метод	Mt = 0.10	-
69	-	-	400342.30	1492166.82	Аналитический метод	Mt = 0.10	-
60	-	-	400342.47	1492164.86	Аналитический метод	Mt = 0.10	-
66	-	-	400342.47	1492163.47	Аналитический метод	Mt = 0.10	-
65	-	-	400311.78	1492159.66	Аналитический метод	Mt = 0.10	-
64	-	-	400304.99	1492159.18	Аналитический метод	Mt = 0.10	-
63	-	-	400295.89	1492158.50	Аналитический метод	Mt = 0.10	-
70	-	-	400294.66	1492178.14	Аналитический метод	Mt = 0.10	-
71	-	-	400293.92	1492187.45	Аналитический метод	Mt = 0.10	-
72	-	-	400300.50	1492187.96	Аналитический метод	Mt = 0.10	-
67	-	-	400338.89	1492191.37	Аналитический метод	Mt = 0.10	-

2. Сведения о частях границ уточняемого земельного участка с кадастровым номером 66:58:0104004:157 :

Обозначение части границ: от т.	до т.	Горизонтальное проложение (S), м	Описание прохождения части границ	Сведения о согласовании местоположения границ (согласовано/спорное)
1	2	3	4	5
67	68	20.27	-	-
68	69	4.64	-	-
69	60	1.97	-	-
60	66	1.39	-	-
66	65	30.93	-	-
65	64	6.81	-	-
64	63	9.13	-	-
63	70	19.68	-	-
70	71	9.34	-	-

2. Сведения о частях границ уточняемого земельного участка с кадастровым номером 66:58:0104004:157 :

Обозначение части границ: от т.	до т.	Горизонтальное проложение (S), м	Описание прохождения части границ	Сведения о согласовании местоположения границ (согласовано/спорное)
1	2	3	4	5
71	72	6.60	-	-
72	67	38.54	-	-

3. Сведения о характеристиках уточняемого земельного участка с кадастровым номером 66:58:0104004:157 :

№ п/п	Наименование характеристики	Значение характеристики
1	2	3
1.	Адрес земельного участка	-
1.1.	Сведения о местоположении земельного участка (при отсутствии адреса) в структурированном в соответствии с федеральной информационной адресной системой виде	Российская Федерация, 623116, Свердловская область, город Первоуральск, улица Красных Партизан, дом 44
1.2.	Дополнительные сведения о местоположении земельного участка	Свердловская область, г. Первоуральск, ул. Красных Партизан, д. 44
2.	Площадь земельного участка ± величина погрешности определения (вычисления) площади (Р ± ΔР), м2	1315 ± 13
3.	Формула, примененная для расчета предельной допустимой погрешности определения площади земельного участка, с подставленными значениями и итоговые (вычисленные) значения (ΔР), м2	ΔР = 3.5*Mt*√P = 3.5*0.1*√1315 = 13
4.	Площадь земельного участка согласно сведениям Единого государственного реестра недвижимости (Ркад), м2	1299
5.	Оценка расхождения Р и Ркад (Р - Ркад), м2	16
6.	Предельные минимальный и максимальный размеры земельного участка (Рмин и Рмакс), м2	600 1500
7.	Кадастровый номер или иной государственный учетный номер (инвентарный) объекта недвижимости, расположенного на земельном участке	66:58:0104006:470
8.	Вид (виды) разрешенного использования	под жилой дом для индивидуального жилищного строительства
8.1.	Дополнительные сведения об использовании земельного участка	-
9.	Сведения о земельных участках (землях общего пользования, территории общего пользования), посредством которых обеспечивается доступ	Земли общего пользования
10.	Иные сведения	-

4. Пояснения к сведениям об уточняемом земельном участке с кадастровым номером 66:58:0104004:157 :

1.	-

Сведения об уточняемых земельных участках, необходимые для исправления реестровых ошибок в сведениях о местоположении их границ

1. Сведения о характерных точках границ уточняемого земельного участка с кадастровым номером 66:58:0104004:159 :

Система координат МСК-66 — Зона № 1

Обозначение характерных точек границ	Координаты, м: содержатся в Едином государственном реестре недвижимости X	Y	определены в результате выполнения комплексных кадастровых работ X	Y	Метод определения координат	Формулы, примененные для расчета средней квадратической погрешности определения координат характерных точек границ (Mt), с подставленными в такие формулы значениями и итоговые (вычисленные) значения Mt, м	Описание закрепления точки
1	2	3	4	5	6	7	8
37	-	-	400300.37	1492103.54	Аналитический метод	Mt = 0.10	-
38	-	-	400306.21	1492104.06	Аналитический метод	Mt = 0.10	-
39	-	-	400310.73	1492105.76	Аналитический метод	Mt = 0.10	-
41	-	-	400333.76	1492107.08	Аналитический метод	Mt = 0.10	-
42	-	-	400351.56	1492107.73	Аналитический метод	Mt = 0.10	-
47	-	-	400380.03	1492109.78	Аналитический метод	Mt = 0.10	-
48	-	-	400381.44	1492109.86	Аналитический метод	Mt = 0.10	-
49	-	-	400386.68	1492109.42	Аналитический метод	Mt = 0.10	-
50	-	-	400403.94	1492109.96	Аналитический метод	Mt = 0.10	-
51	-	-	400403.80	1492101.89	Аналитический метод	Mt = 0.10	-
52	-	-	400403.56	1492094.79	Аналитический метод	Mt = 0.10	-
30	-	-	400403.70	1492085.59	Аналитический метод	Mt = 0.10	-
29	-	-	400386.53	1492084.73	Аналитический метод	Mt = 0.10	-
28	-	-	400374.08	1492084.89	Аналитический метод	Mt = 0.10	-
27	-	-	400332.81	1492083.57	Аналитический метод	Mt = 0.10	-
26	-	-	400330.79	1492082.60	Аналитический метод	Mt = 0.10	-
25	-	-	400325.33	1492082.51	Аналитический метод	Mt = 0.10	-
24	-	-	400301.90	1492081.35	Аналитический метод	Mt = 0.10	-
37	-	-	400300.37	1492103.54	Аналитический метод	Mt = 0.10	-

Сведения об уточняемых земельных участках, необходимые для исправления реестровых ошибок в сведениях о местоположении их границ

1. Сведения о характерных точках границ уточняемого земельного участка с кадастровым номером 66:58:0104004:161 :

Система координат МСК-66 — Зона № 1

Обозначение характерных точек границ	Координаты, м: содержатся в Едином государственном реестре недвижимости X	Y	определены в результате выполнения комплексных кадастровых работ X	Y	Метод определения координат	Формулы, примененные для расчета средней квадратической погрешности определения координат характерных точек границ (Mt), с подставленными в такие формулы значениями и итоговые (вычисленные) значения Mt, м	Описание закрепления точки
1	2	3	4	5	6	7	8
272	-	-	400280.72	1492345.41	Аналитический метод	Mt = 0.10	-
273	-	-	400289.77	1492346.24	Аналитический метод	Mt = 0.10	-
274	-	-	400289.97	1492343.86	Аналитический метод	Mt = 0.10	-
275	-	-	400297.52	1492344.53	Аналитический метод	Mt = 0.10	-
276	-	-	400312.02	1492345.72	Аналитический метод	Mt = 0.10	-
277	-	-	400333.76	1492348.55	Аналитический метод	Mt = 0.10	-
278	-	-	400334.99	1492338.35	Аналитический метод	Mt = 0.10	-
279	-	-	400348.41	1492339.12	Аналитический метод	Mt = 0.10	-
280	-	-	400348.46	1492337.36	Аналитический метод	Mt = 0.10	-
281	-	-	400364.98	1492338.72	Аналитический метод	Mt = 0.10	-
265	-	-	400365.71	1492326.27	Аналитический метод	Mt = 0.10	-
266	-	-	400365.79	1492325.72	Аналитический метод	Mt = 0.10	-
267	-	-	400341.42	1492323.13	Аналитический метод	Mt = 0.10	-
268	-	-	400313.12	1492320.98	Аналитический метод	Mt = 0.10	-
269	-	-	400283.36	1492318.74	Аналитический метод	Mt = 0.10	-
282	-	-	400281.52	1492337.48	Аналитический метод	Mt = 0.10	-
272	-	-	400280.72	1492345.41	Аналитический метод	Mt = 0.10	-

2. Сведения о частях границ уточняемого земельного участка с кадастровым номером 66:58:0104004:161 :

Обозначение части границ: от т.	до т.	Горизонтальное проложение (S), м	Описание прохождения части границ	Сведения о согласовании местоположения границ (согласовано/спорное)
1	2	3	4	5
272	273	9.09	-	-
273	274	2.39	-	-

2. Сведения о частях границ уточняемого земельного участка с кадастровым номером 66:58:0104004:161 :

Обозначение части границ		Горизонтальное проложение (S), м	Описание прохождения части границ	Сведения о согласовании местоположения границ (согласовано/спорное)
от т.	до т.			
1	2	3	4	5
274	275	7.58	-	-
275	276	14.55	-	-
276	277	21.92	-	-
277	278	10.27	-	-
278	279	13.44	-	-
279	280	1.76	-	-
280	281	16.58	-	-
281	265	12.47	-	-
265	266	0.56	-	-
266	267	24.51	-	-
267	268	28.38	-	-
268	269	29.84	-	-
269	282	18.83	-	-
282	272	7.97	-	-

3. Сведения о характеристиках уточняемого земельного участка с кадастровым номером 66:58:0104004:161 :

№ п/п	Наименование характеристики	Значение характеристики
1	2	3
1.	Адрес земельного участка	-
1.1.	Сведения о местоположении земельного участка (при отсутствии адреса) в структурированном в соответствии с федеральной информационной адресной системой виде	Российская Федерация, 623116, Свердловская область, город Первоуральск, улица Красных Партизан, дом 34
1.2.	Дополнительные сведения о местоположении земельного участка	Свердловская область, г. Первоуральск, ул. Красных Партизан, д. 34
2.	Площадь земельного участка ± величина погрешности определения (вычисления) площади (Р ± ΔР), м2	1771 ± 15
3.	Формула, примененная для расчета предельной допустимой погрешности определения площади земельного участка, с подставленными значениями и итоговые (вычисленные) значения (ΔР), м2	ΔР = 3.5*Mt*√P = 3.5*0.1*√1771 = 15
4.	Площадь земельного участка согласно сведениям Единого государственного реестра недвижимости (Ркад), м2	1755
5.	Оценка расхождения Р и Ркад (Р - Ркад), м2	16
6.	Предельные минимальный и максимальный размеры земельного участка (Рмин и Рмакс), м2	600 1500
7.	Кадастровый номер или иной государственный учетный номер (инвентарный) объекта недвижимости, расположенного на земельном участке	66:58:0104006:459
8.	Вид (виды) разрешенного использования	для индивидуального жилищного строительства
8.1.	Дополнительные сведения об использовании земельного участка	-

3. Сведения о характеристиках уточняемого земельного участка с кадастровым номером 66:58:0104004:161 :

№ п/п	Наименование характеристики	Значение характеристики
1	2	3
9.	Сведения о земельных участках (землях общего пользования, территории общего пользования), посредством которых обеспечивается доступ	Земли общего пользования
10.	Иные сведения	-

4. Пояснения к сведениям об уточняемом земельном участке с кадастровым номером 66:58:0104004:161 :

1.	-

2. Сведения о частях границ уточняемого земельного участка с кадастровым номером 66:58:0104004:175 :

Обозначение части границ		Горизонтальное проложение (S), м	Описание прохождения части границ	Сведения о согласовании местоположения границ (согласовано/спорное)
от т.	до т.			
1	2	3	4	5
123	124	4.88	-	-
124	125	31.19	-	-
125	126	8.05	-	-
126	127	9.16	-	-
127	116	8.30	-	-

3. Сведения о характеристиках уточняемого земельного участка с кадастровым номером 66:58:0104004:175 :

№ п/п	Наименование характеристики	Значение характеристики
1	2	3
1.	Адрес земельного участка	-
1.1.	Сведения о местоположении земельного участка (при отсутствии адреса) в структурированном в соответствии с федеральной информационной адресной системой виде	Российская Федерация, 623116, Свердловская область, город Первоуральск, улица Красных Партизан, дом 42
1.2.	Дополнительные сведения о местоположении земельного участка	Свердловская область, г. Первоуральск, ул. Красных Партизан, д. 42
2.	Площадь земельного участка ± величина погрешности определения (вычисления) площади (Р ± ΔР), м2	2275 ± 17
3.	Формула, примененная для расчета предельной допустимой погрешности определения площади земельного участка, с подставленными значениями и итоговые (вычисленные) значения (ΔР), м2	ΔР = 3.5*Mt*√P = 3.5*0.1*√2275 = 17
4.	Площадь земельного участка согласно сведениям Единого государственного реестра недвижимости (Ркад), м2	2264
5.	Оценка расхождения Р и Ркад (Р - Ркад), м2	11
6.	Предельные минимальный и максимальный размеры земельного участка (Рмин и Рмакс), м2	600 1500
7.	Кадастровый номер или иной государственный учетный номер (инвентарный) объекта недвижимости, расположенного на земельном участке	66:58:0104006:468
8.	Вид (виды) разрешенного использования	для индивидуального жилищного строительства
8.1.	Дополнительные сведения об использовании земельного участка	-
9.	Сведения о земельных участках (землях общего пользования, территории общего пользования), посредством которых обеспечивается доступ	Земли общего пользования
10.	Иные сведения	-

4. Пояснения к сведениям об уточняемом земельном участке с кадастровым номером 66:58:0104004:175 :

1.	-

Сведения об уточняемых земельных участках, необходимые для исправления реестровых ошибок в сведениях о местоположении их границ

1. Сведения о характерных точках границ уточняемого земельного участка с кадастровым номером 66:58:0104004:417 :

Система координат МСК-66 **Зона № 1**

Обозначение характерных точек границ	Координаты, м				Метод определения координат	Формулы, примененные для расчета средней квадратической погрешности определения координат характерных точек границ (Mt), с подставленными в такие формулы значениями и итоговые (вычисленные) значения Mt, м	Описание закрепления точки
	содержатся в Едином государственном реестре недвижимости		определены в результате выполнения комплексных кадастровых работ				
	X	Y	X	Y			
1	2	3	4	5	6	7	8
1	-	-	400345.33	1492029.71	Аналитический метод	Mt = 0.10	-
2	-	-	400344.90	1492056.29	Аналитический метод	Mt = 0.10	-
3	-	-	400320.60	1492055.26	Аналитический метод	Mt = 0.10	-
4	-	-	400304.55	1492054.36	Аналитический метод	Mt = 0.10	-
5	-	-	400305.61	1492037.54	Аналитический метод	Mt = 0.10	-
6	-	-	400305.67	1492033.89	Аналитический метод	Mt = 0.10	-
7	-	-	400304.26	1492033.87	Аналитический метод	Mt = 0.10	-
8	-	-	400304.35	1492028.27	Аналитический метод	Mt = 0.10	-
9	-	-	400304.36	1492027.71	Аналитический метод	Mt = 0.10	-
10	-	-	400324.13	1492027.49	Аналитический метод	Mt = 0.10	-
11	-	-	400345.34	1492028.83	Аналитический метод	Mt = 0.10	-
1	-	-	400345.33	1492029.71	Аналитический метод	Mt = 0.10	-

2. Сведения о частях границ уточняемого земельного участка с кадастровым номером 66:58:0104004:417 :

Обозначение части границ		Горизонтальное проложение (S), м	Описание прохождения части границ	Сведения о согласовании местоположения границ (согласовано/спорное)
от т.	до т.			
1	2	3	4	5
1	2	26.58	-	-
2	3	24.32	-	-
3	4	16.08	-	-
4	5	16.85	-	-
5	6	8.65	-	-
6	7	1.41	-	-
7	8	5.60	-	-
8	9	0.56	-	-
9	10	19.77	-	-

3. Сведения о характеристиках уточняемого земельного участка с кадастровым номером 66:58:0104004:161 :

№ п/п	Наименование характеристики	Значение характеристики
1	2	3
9.	Сведения о земельных участках (землях общего пользования, территории общего пользования), посредством которых обеспечивается доступ	Земли общего пользования
10.	Иные сведения	-

4. Пояснения к сведениям об уточняемом земельном участке с кадастровым номером 66:58:0104004:161 :

1.	-

Сведения об уточняемых земельных участках, необходимые для исправления реестровых ошибок в сведениях о местоположении их границ

1. Сведения о характерных точках границ уточняемого земельного участка с кадастровым номером 66:58:0104004:416 :

Система координат МСК-66 **Зона № 1**

Обозначение характерных точек границ	Координаты, м				Метод определения координат	Формулы, примененные для расчета средней квадратической погрешности определения координат характерных точек границ (Mt), с подставленными в такие формулы значениями и итоговые (вычисленные) значения Mt, м	Описание закрепления точки
	содержатся в Едином государственном реестре недвижимости		определены в результате выполнения комплексных кадастровых работ				
	X	Y	X	Y			
1	2	3	4	5	6	7	8
12	-	-	400368.82	1492031.68	Аналитический метод	Mt = 0.10	-
13	-	-	400367.84	1492058.27	Аналитический метод	Mt = 0.10	-
14	-	-	400366.13	1492058.21	Аналитический метод	Mt = 0.10	-
15	-	-	400366.18	1492057.29	Аналитический метод	Mt = 0.10	-
16	-	-	400352.67	1492056.53	Аналитический метод	Mt = 0.10	-
2	-	-	400344.90	1492056.29	Аналитический метод	Mt = 0.10	-
1	-	-	400345.33	1492029.71	Аналитический метод	Mt = 0.10	-
12	-	-	400368.82	1492031.68	Аналитический метод	Mt = 0.10	-

2. Сведения о частях границ уточняемого земельного участка с кадастровым номером 66:58:0104004:416 :

Обозначение части границ		Горизонтальное проложение (S), м	Описание прохождения части границ	Сведения о согласовании местоположения границ (согласовано/спорное)
от т.	до т.			
1	2	3	4	5
12	13	26.61	-	-
13	14	1.71	-	-
14	15	0.92	-	-
15	16	13.53	-	-
16	2	7.77	-	-
2	1	26.58	-	-
1	12	23.57	-	-

3. Сведения о характеристиках уточняемого земельного участка с кадастровым номером 66:58:0104004:416 :

№ п/п	Наименование характеристики	Значение характеристики
1	2	3
1.	Адрес земельного участка	-

2. Сведения о частях границ уточняемого земельного участка с кадастровым номером 66:58:0104004:417 :

Обозначение части границ		Горизонтальное проложение (S), м	Описание прохождения части границ	Сведения о согласовании местоположения границ (согласовано/спорное)
от т.	до т.			
1	2	3	4	5
10	11	21.25	-	-
11	1	0.88	-	-

3. Сведения о характеристиках уточняемого земельного участка с кадастровым номером 66:58:0104004:417 :

№ п/п	Наименование характеристики	Значение характеристики
1	2	3
1.	Адрес земельного участка	-
1.1.	Сведения о местоположении земельного участка (при отсутствии адреса) в структурированном в соответствии с федеральной информационной адресной системой виде	Российская Федерация, 623116, Свердловская область, город Первоуральск, улица Красных Партизан, дом 54
1.2.	Дополнительные сведения о местоположении земельного участка	Свердловская область, г. Первоуральск, ул. Красных Партизан, д. 54
2.	Площадь земельного участка ± величина погрешности определения (вычисления) площади (Р ± ΔР), м2	1105 ± 12
3.	Формула, примененная для расчета предельной допустимой погрешности определения площади земельного участка, с подставленными значениями и итоговые (вычисленные) значения (ΔР), м2	ΔР = 3.5*Mt*√P = 3.5*0.1*√1105 = 12
4.	Площадь земельного участка согласно сведениям Единого государственного реестра недвижимости (Ркад), м2	1098
5.	Оценка расхождения Р и Ркад (Р - Ркад), м2	7
6.	Предельные минимальный и максимальный размеры земельного участка (Рмин и Рмакс), м2	600 1500
7.	Кадастровый номер или иной государственный учетный номер (инвентарный) объекта недвижимости, расположенного на земельном участке	66:58:0104006:485
8.	Вид (виды) разрешенного использования	для индивидуального жилищного строительства
8.1.	Дополнительные сведения об использовании земельного участка	-
9.	Сведения о земельных участках (землях общего пользования, территории общего пользования), посредством которых обеспечивается доступ	Земли общего пользования
10.	Иные сведения	-

4. Пояснения к сведениям об уточняемом земельном участке с кадастровым номером 66:58:0104004:417 :

1.	-

Сведения об уточняемых земельных участках, необходимые для исправления реестровых ошибок в сведениях о местоположении их границ

1. Сведения о характерных точках границ уточняемого земельного участка с кадастровым номером 66:58:0104004:175 :

Система координат МСК-66 **Зона № 1**

Обозначение характерных точек границ	Координаты, м				Метод определения координат	Формулы, примененные для расчета средней квадратической погрешности определения координат характерных точек границ (Mt), с подставленными в такие формулы значениями и итоговые (вычисленные) значения Mt, м	Описание закрепления точки
	содержатся в Едином государственном реестре недвижимости		определены в результате выполнения комплексных кадастровых работ				
	X	Y	X	Y			
1	2	3	4	5	6	7	8
116	-	-	400290.74	1492225.47	Аналитический метод	Mt = 0.10	-
117	-	-	400302.05	1492225.97	Аналитический метод	Mt = 0.10	-
118	-	-	400306.17	1492226.23	Аналитический метод	Mt = 0.10	-
119	-	-	400308.78	1492210.65	Аналитический метод	Mt = 0.10	-
120	-	-	400343.89	1492212.12	Аналитический метод	Mt = 0.10	-
121	-	-	400362.98	1492212.87	Аналитический метод	Mt = 0.10	-
122	-	-	400360.86	1492249.91	Аналитический метод	Mt = 0.10	-
123	-	-	400333.62	1492248.16	Аналитический метод	Mt = 0.10	-
124	-	-	400328.75	1492247.81	Аналитический метод	Mt = 0.10	-
125	-	-	400297.87	1492243.41	Аналитический метод	Mt = 0.10	-
126	-	-	400289.84	1492242.91	Аналитический метод	Mt = 0.10	-
127	-	-	400290.35	1492233.76	Аналитический метод	Mt = 0.10	-
116	-	-	400290.74	1492225.47	Аналитический метод	Mt = 0.10	-

2. Сведения о частях границ уточняемого земельного участка с кадастровым номером 66:58:0104004:175 :

Обозначение части границ		Горизонтальное проложение (S), м	Описание прохождения части границ	Сведения о согласовании местоположения границ (согласовано/спорное)
от т.	до т.			
1	2	3	4	5
116	117	11.32	-	-
117	118	4.13	-	-
118	119	15.80	-	-
119	120	35.14	-	-
120	121	19.10	-	-
121	122	37.10	-	-
122	123	27.30	-	-

3. Сведения о характеристиках уточняемого земельного участка с кадастровым номером 66:58:0104004:416 :

№ п/п	Наименование характеристики	Значение характеристики
1	2	3
1.1.	Сведения о местоположении земельного участка (при отсутствии адреса) в структурированном в соответствии с федеральной информационной адресной системой виде	Российская Федерация, 623116, Свердловская область, город Первоуральск, улица Красных Партизан, дом 54
1.2.	Дополнительные сведения о местоположении земельного участка	Свердловская область, г. Первоуральск, ул. Красных Партизан, д. 54
2.	Площадь земельного участка ± величина погрешности определения (вычисления) площади (Р ± ΔР), м2	608 ± 9
3.	Формула, примененная для расчета предельной допустимой погрешности определения площади земельного участка, с подставленными значениями и итоговые (вычисленные) значения (ΔР), м2	ΔР = 3.5*Mt*√P = 3.5*0.1*√608 = 9
4.	Площадь земельного участка согласно сведениям Единого государственного реестра недвижимости (Ркад), м2	600
5.	Оценка расхождения Р и Ркад (Р - Ркад), м2	8
6.	Предельные минимальный и максимальный размеры земельного участка (Рмин и Рмакс), м2	600 1500
7.	Кадастровый номер или иной государственный учетный номер (инвентарный) объекта недвижимости, расположенного на земельном участке	66:58:0104004:743
8.	Вид (виды) разрешенного использования	для индивидуального жилищного строительства
8.1.	Дополнительные сведения об использовании земельного участка	-
9.	Сведения о земельных участках (землях общего пользования, территории общего пользования), посредством которых обеспечивается доступ	Земли общего пользования
10.	Иные сведения	-

4. Пояснения к сведениям об уточняемом земельном участке с кадастровым номером 66:58:0104004:416 :

1.	-

Сведения об уточняемых земельных участках, необходимые для исправления реестровых ошибок в сведениях о местоположении их границ

1. Сведения о характерных точках границ уточняемого земельного участка с кадастровым номером 66:58:0104004:24 :

Система координат МСК-66 **Зона № 1**

Обозначение характерных точек границ	Координаты, м				Метод определения координат	Формулы, примененные для расчета средней квадратической погрешности определения координат характерных точек границ (Mt), с подставленными в такие формулы значениями и итоговые (вычисленные) значения Mt, м	Описание закрепления точки
	содержатся в Едином государственном реестре недвижимости		определены в результате выполнения комплексных кадастровых работ				
	X	Y	X	Y			
1	2	3	4	5	6	7	8
32	-	-	400407.85	1492033.47	Аналитический метод	Mt = 0.10	-
33	-	-	400407.80	1492034.41	Аналитический метод	Mt = 0.10	-
34	-	-	400407.57	1492038.39	Аналитический метод	Mt = 0.10	-
35	-	-	400405.53	1492058.88	Аналитический метод	Mt = 0.10	-
17	-	-	400404.97	1492069.18	Аналитический метод	Mt = 0.10	-
18	-	-	400391.99	1492068.06	Аналитический метод	Mt = 0.10	-
19	-	-	400386.02	1492067.67	Аналитический метод	Mt = 0.10	-
20	-	-	400386.04	1492064.90	Аналитический метод	Mt = 0.10	-
21	-	-	400381.12	1492064.75	Аналитический метод	Mt = 0.10	-
22	-	-	400367.98	1492061.69	Аналитический метод	Mt = 0.10	-
13	-	-	400367.84	1492058.27	Аналитический метод	Mt = 0.10	-
12	-	-	400368.82	1492031.68	Аналитический метод	Mt = 0.10	-
32	-	-	400407.85	1492033.47	Аналитический метод	Mt = 0.10	-

2. Сведения о частях границ уточняемого земельного участка с кадастровым номером 66:58:0104004:24 :

Обозначение части границ		Горизонтальное проложение (S), м	Описание прохождения части границ	Сведения о согласовании местоположения границ (согласовано/спорное)
от т.	до т.			
1	2	3	4	5
32	33	0.94	-	-
33	34	3.99	-	-
34	35	20.59	-	-
35	17	10.32	-	-
17	18	13.03	-	-
18	19	5.98	-	-
19	20	2.77	-	-

2. Сведения о частях границ уточняемого земельного участка с кадастровым номером 66:58:0104004:24 :

Обозначение части границ		Горизонтальное проложение (S), м	Описание прохождения части границ	Сведения о согласовании местоположения границ (согласовано/спорное)
от т.	до т.			
1	2	3	4	5
20	21	4.92	-	-
21	22	13.49	-	-
22	13	3.42	-	-
13	12	26.61	-	-
12	32	39.07	-	-

3. Сведения о характеристиках уточняемого земельного участка с кадастровым номером 66:58:0104004:24 :

№ п/п	Наименование характеристики	Значение характеристики
1	2	3
1.	Адрес земельного участка	-
1.1.	Сведения о местоположении земельного участка (при отсутствии адреса) в структурированном в соответствии с федеральной информационной адресной системой виде	Российская Федерация, 623116, Свердловская область, город Первоуральск, переулок Мартеновцев, дом 6
1.2.	Дополнительные сведения о местоположении земельного участка	Свердловская область, г. Первоуральск, пер. Мартеновцев, д. 6
2.	Площадь земельного участка ± величина погрешности определения (вычисления) площади (Р ± ΔР), м2	1282 ± 13
3.	Формула, примененная для расчета предельной допустимой погрешности определения площади земельного участка, с подставленными значениями и итоговые (вычисленные) значения (ΔР), м2	ΔР = 3.5*Mt*√P = 3.5*0.1*√1282 = 13
4.	Площадь земельного участка согласно сведениям Единого государственного реестра недвижимости (Ркад), м2	1271
5.	Оценка расхождения Р и Ркад (Р - Ркад), м2	11
6.	Предельные минимальный и максимальный размеры земельного участка (Рмин и Рмакс), м2	600 1500
7.	Кадастровый номер или иной государственный учетный номер (инвентарный) объекта недвижимости, расположенного на земельном участке	66:58:0104004:196
8.	Вид (виды) разрешенного использования	для индивидуального жилищного строительства
8.1.	Дополнительные сведения об использовании земельного участка	-
9.	Сведения о земельных участках (землях общего пользования, территории общего пользования), посредством которых обеспечивается доступ	Земли общего пользования
10.	Иные сведения	-

4. Пояснения к сведениям об уточняемом земельном участке с кадастровым номером 66:58:0104004:24 :

1.	-

Сведения об уточняемых земельных участках, необходимые для исправления реестровых ошибок в сведениях о местоположении их границ

1. Сведения о характерных точках границ уточняемого земельного участка с кадастровым номером 66:58:0104004:32 :

Система координат МСК-66 — Зона № 1

Обозначение характерных точек границ	Координаты, м				Метод определения координат	Формулы, примененные для расчета средней квадратической погрешности определения координат характерных точек границ (Mt), с подставленными в такие формулы значениями и итоговые (вычисленные) значения Mt, м	Описание закрепления точки
	содержатся в Едином государственном реестре недвижимости		определены в результате выполнения комплексных кадастровых работ				
	X	Y	X	Y			
1	2	3	4	5	6	7	8
76	-	-	400435.54	1492067.82	Аналитический метод	Mt = 0.10	-
75	-	-	400435.17	1492060.06	Аналитический метод	Mt = 0.10	-
74	-	-	400435.57	1492055.13	Аналитический метод	Mt = 0.10	-
73	-	-	400436.82	1492035.78	Аналитический метод	Mt = 0.10	-
86	-	-	400453.98	1492036.97	Аналитический метод	Mt = 0.10	-
87	-	-	400458.50	1492037.51	Аналитический метод	Mt = 0.10	-
88	-	-	400456.62	1492068.04	Аналитический метод	Mt = 0.10	-
76	-	-	400435.54	1492067.82	Аналитический метод	Mt = 0.10	-

2. Сведения о частях границ уточняемого земельного участка с кадастровым номером 66:58:0104004:32 :

Обозначение части границ		Горизонтальное проложение (S), м	Описание прохождения части границ	Сведения о согласовании местоположения границ (согласовано/спорное)
от т.	до т.			
1	2	3	4	5
76	75	7.77	-	-
75	74	4.95	-	-
74	73	19.39	-	-
73	86	17.20	-	-
86	87	4.55	-	-
87	88	30.59	-	-
88	76	21.08	-	-

3. Сведения о характеристиках уточняемого земельного участка с кадастровым номером 66:58:0104004:32 :

№ п/п	Наименование характеристики	Значение характеристики
1	2	3
1.	Адрес земельного участка	-

Сведения об уточняемых земельных участках, необходимые для исправления реестровых ошибок в сведениях о местоположении их границ

1. Сведения о характерных точках границ уточняемого земельного участка с кадастровым номером 66:58:0104004:62 :

Система координат МСК-66 — Зона № 1

Обозначение характерных точек границ	Координаты, м				Метод определения координат	Формулы, примененные для расчета средней квадратической погрешности определения координат характерных точек границ (Mt), с подставленными в такие формулы значениями и итоговые (вычисленные) значения Mt, м	Описание закрепления точки
	содержатся в Едином государственном реестре недвижимости		определены в результате выполнения комплексных кадастровых работ				
	X	Y	X	Y			
1	2	3	4	5	6	7	8
249	-	-	400604.96	1492059.78	Аналитический метод	Mt = 0.10	-
250	-	-	400604.19	1492075.49	Аналитический метод	Mt = 0.10	-
283	-	-	400604.13	1492076.67	Аналитический метод	Mt = 0.10	-
304	-	-	400626.74	1492076.28	Аналитический метод	Mt = 0.10	-
305	-	-	400627.22	1492076.27	Аналитический метод	Mt = 0.10	-
306	-	-	400626.40	1492050.89	Аналитический метод	Mt = 0.10	-
307	-	-	400625.33	1492050.97	Аналитический метод	Mt = 0.10	-
308	-	-	400623.69	1492033.18	Аналитический метод	Mt = 0.10	-
309	-	-	400615.28	1492033.77	Аналитический метод	Mt = 0.10	-
310	-	-	400608.14	1492034.23	Аналитический метод	Mt = 0.10	-
224	-	-	400602.08	1492034.64	Аналитический метод	Mt = 0.10	-
223	-	-	400603.45	1492056.61	Аналитический метод	Mt = 0.10	-
249	-	-	400604.96	1492059.78	Аналитический метод	Mt = 0.10	-

2. Сведения о частях границ уточняемого земельного участка с кадастровым номером 66:58:0104004:62 :

Обозначение части границ		Горизонтальное проложение (S), м	Описание прохождения части границ	Сведения о согласовании местоположения границ (согласовано/спорное)
от т.	до т.			
1	2	3	4	5
249	250	15.73	-	-
250	283	1.18	-	-
283	304	22.61	-	-
304	305	0.48	-	-
305	306	25.39	-	-
306	307	1.07	-	-
307	308	17.87	-	-

Сведения об уточняемых земельных участках, необходимые для исправления реестровых ошибок в сведениях о местоположении их границ

2. Сведения о частях границ уточняемого земельного участка с кадастровым номером 66:58:0104004:62 :

Обозначение части границ		Горизонтальное проложение (S), м	Описание прохождения части границ	Сведения о согласовании местоположения границ (согласовано/спорное)
от т.	до т.			
1	2	3	4	5
308	309	8.43	-	-
309	310	7.15	-	-
310	224	6.07	-	-
224	223	22.01	-	-
223	249	3.51	-	-

3. Сведения о характеристиках уточняемого земельного участка с кадастровым номером 66:58:0104004:62 :

№ п/п	Наименование характеристики	Значение характеристики
1	2	3
1.	Адрес земельного участка	-
1.1.	Сведения о местоположении земельного участка (при отсутствии адреса) в структурированном в соответствии с федеральной информационной адресной системой виде	Российская Федерация, 623116, Свердловская область, город Первоуральск, переулок Мартеновцев, дом 14
1.2.	Дополнительные сведения о местоположении земельного участка	Свердловская область, г. Первоуральск, пер. Мартеновцев, д. 14
2.	Площадь земельного участка ± величина погрешности определения (вычисления) площади (Р ± ΔР), м2	951 ± 11
3.	Формула, примененная для расчета предельной допустимой погрешности определения площади земельного участка, с подставленными значениями и итоговые (вычисленные) значения (ΔР), м2	ΔР = 3.5*Mt*√P = 3.5*0.1*√951 = 11
4.	Площадь земельного участка согласно сведениям Единого государственного реестра недвижимости (Ркад), м2	944
5.	Оценка расхождения Р и Ркад (Р - Ркад), м2	7
6.	Предельные минимальный и максимальный размеры земельного участка (Рмин и Рмакс), м2	600 1500
7.	Кадастровый номер или иной государственный учетный номер (инвентарный) объекта недвижимости, расположенного на земельном участке	66:58:0104004:362
8.	Вид (виды) разрешенного использования	индивидуальная жилая застройка
8.1.	Дополнительные сведения об использовании земельного участка	-
9.	Сведения о земельных участках (землях общего пользования, территории общего пользования), посредством которых обеспечивается доступ	Земли общего пользования
10.	Иные сведения	-

4. Пояснения к сведениям об уточняемом земельном участке с кадастровым номером 66:58:0104004:62 :

1.	-

Сведения об уточняемых земельных участках, необходимые для исправления реестровых ошибок в сведениях о местоположении их границ

1. Сведения о характерных точках границ уточняемого земельного участка с кадастровым номером 66:58:0104004:131 :

Система координат МСК-66 — Зона № 1

Обозначение характерных точек границ	Координаты, м				Метод определения координат	Формулы, примененные для расчета средней квадратической погрешности определения координат характерных точек границ (Mt), с подставленными в такие формулы значениями и итоговые (вычисленные) значения Mt, м	Описание закрепления точки
	содержатся в Едином государственном реестре недвижимости		определены в результате выполнения комплексных кадастровых работ				
	X	Y	X	Y			
1	2	3	4	5	6	7	8
331	-	-	400644.76	1492067.67	Аналитический метод	Mt = 0.10	-
332	-	-	400644.67	1492083.32	Аналитический метод	Mt = 0.10	-
333	-	-	400644.73	1492088.04	Аналитический метод	Mt = 0.10	-
334	-	-	400644.41	1492091.74	Аналитический метод	Mt = 0.10	-
335	-	-	400627.21	1492092.15	Аналитический метод	Mt = 0.10	-
304	-	-	400626.74	1492076.28	Аналитический метод	Mt = 0.10	-
305	-	-	400627.22	1492076.27	Аналитический метод	Mt = 0.10	-
306	-	-	400626.40	1492050.89	Аналитический метод	Mt = 0.10	-
307	-	-	400625.33	1492050.97	Аналитический метод	Mt = 0.10	-
308	-	-	400623.69	1492033.18	Аналитический метод	Mt = 0.10	-
336	-	-	400623.66	1492032.83	Аналитический метод	Mt = 0.10	-
337	-	-	400627.18	1492032.54	Аналитический метод	Mt = 0.10	-
338	-	-	400635.69	1492031.84	Аналитический метод	Mt = 0.10	-
326	-	-	400641.50	1492031.37	Аналитический метод	Mt = 0.10	-
325	-	-	400642.23	1492039.32	Аналитический метод	Mt = 0.10	-
339	-	-	400643.24	1492051.78	Аналитический метод	Mt = 0.10	-
340	-	-	400643.51	1492055.67	Аналитический метод	Mt = 0.10	-
331	-	-	400644.76	1492067.67	Аналитический метод	Mt = 0.10	-

2. Сведения о частях границ уточняемого земельного участка с кадастровым номером 66:58:0104004:131 :

Обозначение части границ		Горизонтальное проложение (S), м	Описание прохождения части границ	Сведения о согласовании местоположения границ (согласовано/спорное)
от т.	до т.			
1	2	3	4	5
331	332	15.65	-	-
332	333	4.72	-	-
333	334	3.71	-	-
334	335	17.20	-	-
335	304	15.88	-	-
304	305	0.48	-	-
305	306	25.39	-	-
306	307	1.07	-	-
307	308	17.87	-	-
308	336	0.35	-	-
336	337	3.53	-	-
337	338	8.54	-	-
338	326	5.83	-	-
326	325	7.98	-	-
325	339	12.50	-	-
339	340	3.90	-	-
340	331	12.06	-	-

3. Сведения о характеристиках уточняемого земельного участка с кадастровым номером 66:58:0104004:131 :

№ п/п	Наименование характеристики	Значение характеристики
1	2	3
1.	Адрес земельного участка	-
1.1.	Сведения о местоположении земельного участка (при отсутствии адреса) в структурированном в соответствии с федеральной информационной адресной системой виде	Российская Федерация, 623116, Свердловская область, город Первоуральск, переулок Мартеновцев, дом 16
1.2.	Дополнительные сведения о местоположении земельного участка	Свердловская область, г. Первоуральск, пер. Мартеновцев, д. 16
2.	Площадь земельного участка ± величина погрешности определения (вычисления) площади (Р ± ΔР), м2	1055 ± 11
3.	Формула, примененная для расчета предельной допустимой погрешности определения площади земельного участка, с подставленными значениями и итоговые (вычисленные) значения (ΔР), м2	ΔР = 3.5*Mt*√P = 3.5*0.1*√1055 = 11
4.	Площадь земельного участка согласно сведениям Единого государственного реестра недвижимости (Ркад), м2	1054
5.	Оценка расхождения Р и Ркад (Р - Ркад), м2	1
6.	Предельные минимальный и максимальный размеры земельного участка (Рмин и Рмакс), м2	600 1500
7.	Кадастровый номер или иной государственный учетный номер (инвентарный) объекта недвижимости, расположенного на земельном участке	66:58:0104004:235

3. Сведения о характеристиках уточняемого земельного участка с кадастровым номером 66:58:0104004:131 :

№ п/п	Наименование характеристики	Значение характеристики
1	2	3
8.	Вид (виды) разрешенного использования	для индивидуального жилищного строительства
8.1.	Дополнительные сведения об использовании земельного участка	-
9.	Сведения о земельных участках (землях общего пользования, территории общего пользования), посредством которых обеспечивается доступ	Земли общего пользования
10.	Иные сведения	-

4. Пояснения к сведениям об уточняемом земельном участке с кадастровым номером 66:58:0104004:131 :

1.	-

Сведения об уточняемых земельных участках, необходимые для исправления реестровых ошибок в сведениях о местоположении их границ

1. Сведения о характерных точках границ уточняемого земельного участка с кадастровым номером 66:58:0104004:150 :

Система координат МСК-66 — Зона № 1

Обозначение характерных точек границ	Координаты, м: содержатся в Едином государственном реестре недвижимости X	Y	определены в результате выполнения комплексных кадастровых работ X	Y	Метод определения координат	Формулы, примененные для расчета средней квадратической погрешности определения координат характерных точек границ (Mt), с подставленными в такие формулы значениями и итоговые (вычисленные) значения Mt, м	Описание закрепления точки
1	2	3	4	5	6	7	8
80	-	-	400421.77	1492038.63	Аналитический метод	Mt = 0.10	-
79	-	-	400418.71	1492072.86	Аналитический метод	Mt = 0.10	-
78	-	-	400419.13	1492094.45	Аналитический метод	Mt = 0.10	-
82	-	-	400420.44	1492101.16	Аналитический метод	Mt = 0.10	-
83	-	-	400421.20	1492118.98	Аналитический метод	Mt = 0.10	-
84	-	-	400418.49	1492123.13	Аналитический метод	Mt = 0.10	-
85	-	-	400404.19	1492123.03	Аналитический метод	Mt = 0.10	-
50	-	-	400403.94	1492109.96	Аналитический метод	Mt = 0.10	-
51	-	-	400403.80	1492101.89	Аналитический метод	Mt = 0.10	-
52	-	-	400403.56	1492094.79	Аналитический метод	Mt = 0.10	-
30	-	-	400403.70	1492085.59	Аналитический метод	Mt = 0.10	-
31	-	-	400404.48	1492076.94	Аналитический метод	Mt = 0.10	-
17	-	-	400404.97	1492069.18	Аналитический метод	Mt = 0.10	-
35	-	-	400405.53	1492058.88	Аналитический метод	Mt = 0.10	-
34	-	-	400407.57	1492038.39	Аналитический метод	Mt = 0.10	-
33	-	-	400407.80	1492034.41	Аналитический метод	Mt = 0.10	-
81	-	-	400421.91	1492034.93	Аналитический метод	Mt = 0.10	-
80	-	-	400421.77	1492038.63	Аналитический метод	Mt = 0.10	-

2. Сведения о частях границ уточняемого земельного участка с кадастровым номером 66:58:0104004:150 :

Обозначение части границ: от т.	до т.	Горизонтальное проложение (S), м	Описание прохождения части границ	Сведения о согласовании местоположения границ (согласовано/спорное)
1	2	3	4	5
80	79	34.37	-	-
79	78	21.59	-	-
78	82	6.84	-	-
82	83	17.84	-	-
83	84	4.96	-	-
84	85	14.30	-	-
85	50	13.07	-	-
50	51	8.07	-	-
51	52	7.10	-	-
52	30	9.20	-	-
30	31	8.69	-	-
31	17	7.78	-	-
17	35	10.32	-	-
35	34	20.59	-	-
34	33	3.99	-	-
33	81	14.12	-	-
81	80	3.70	-	-

3. Сведения о характеристиках уточняемого земельного участка с кадастровым номером 66:58:0104004:150 :

№ п/п	Наименование характеристики	Значение характеристики
1	2	3
1.	Адрес земельного участка	-
1.1.	Сведения о местоположении земельного участка (при отсутствии адреса) в структурированном в соответствии с федеральной информационной адресной системой виде	Российская Федерация, 623116, Свердловская область, город Первоуральск, переулок Мартеновцев, дом 8
1.2.	Дополнительные сведения о местоположении земельного участка	Свердловская область, г. Первоуральск, пер. Мартеновцев, д. 8
2.	Площадь земельного участка ± величина погрешности определения (вычисления) площади (P ± ΔP), м2	1340 ± 13
3.	Формула, примененная для расчета предельной допустимой погрешности определения площади земельного участка, с подставленными значениями и итоговые (вычисленные) значения (ΔP), м2	ΔP = 3.5*Mt*√P = 3.5*0.1*√1340 = 13
4.	Площадь земельного участка согласно сведениям Единого государственного реестра недвижимости (Ркад), м2	1328
5.	Оценка расхождения P и Ркад (P - Ркад), м2	12
6.	Предельные минимальный и максимальный размеры земельного участка (Рмин и Рмакс), м2	600 1500
7.	Кадастровый номер или иной государственный учетный номер (инвентарный) объекта недвижимости, расположенного на земельном участке	66:58:0104004:359
8.	Вид (виды) разрешенного использования	индивидуальная жилая застройка

3. Сведения о характеристиках уточняемого земельного участка с кадастровым номером 66:58:0104004:150 :

№ п/п	Наименование характеристики	Значение характеристики
8.1.	Дополнительные сведения об использовании земельного участка	-
9.	Сведения о земельных участках (землях общего пользования, территории общего пользования), посредством которых обеспечивается доступ	Земли общего пользования
10.	Иные сведения	-

4. Пояснения к сведениям об уточняемом земельном участке с кадастровым номером 66:58:0104004:150 :

1.	-

Сведения об уточняемых земельных участках, необходимые для исправления реестровых ошибок в сведениях о местоположении их границ

1. Сведения о характерных точках границ уточняемого земельного участка с кадастровым номером 66:58:0104004:15 :

Система координат МСК-66 — Зона № 1

Обозначение характерных точек границ	Координаты, м: содержатся в Едином государственном реестре недвижимости X	Y	определены в результате выполнения комплексных кадастровых работ X	Y	Метод определения координат	Формулы, примененные для расчета средней квадратической погрешности определения координат характерных точек границ (Mt), с подставленными в такие формулы значениями и итоговые (вычисленные) значения Mt, м	Описание закрепления точки
1	2	3	4	5	6	7	8
471	-	-	400601.90	1492217.42	Аналитический метод	Mt = 0.10	-
472	-	-	400602.86	1492203.52	Аналитический метод	Mt = 0.10	-
473	-	-	400603.08	1492198.70	Аналитический метод	Mt = 0.10	-
474	-	-	400603.89	1492189.27	Аналитический метод	Mt = 0.10	-
475	-	-	400614.37	1492188.93	Аналитический метод	Mt = 0.10	-
476	-	-	400615.83	1492161.05	Аналитический метод	Mt = 0.10	-
493	-	-	400632.35	1492162.15	Аналитический метод	Mt = 0.10	-
494	-	-	400631.79	1492169.40	Аналитический метод	Mt = 0.10	-
495	-	-	400631.29	1492177.00	Аналитический метод	Mt = 0.10	-
496	-	-	400630.58	1492183.00	Аналитический метод	Mt = 0.10	-
497	-	-	400630.13	1492189.95	Аналитический метод	Mt = 0.10	-
498	-	-	400629.92	1492194.90	Аналитический метод	Mt = 0.10	-
499	-	-	400629.49	1492195.96	Аналитический метод	Mt = 0.10	-
500	-	-	400628.39	1492209.41	Аналитический метод	Mt = 0.10	-
501	-	-	400627.29	1492221.24	Аналитический метод	Mt = 0.10	-
502	-	-	400601.80	1492218.84	Аналитический метод	Mt = 0.10	-
471	-	-	400601.90	1492217.42	Аналитический метод	Mt = 0.10	-

2. Сведения о частях границ уточняемого земельного участка с кадастровым номером 66:58:0104004:15 :

Обозначение части границ: от т.	до т.	Горизонтальное проложение (S), м	Описание прохождения части границ	Сведения о согласовании местоположения границ (согласовано/спорное)
1	2	3	4	5
471	472	13.93	-	-
472	473	4.83	-	-

2. Сведения о частях границ уточняемого земельного участка с кадастровым номером 66:58:0104004:15 :

Обозначение части границ: от т.	до т.	Горизонтальное проложение (S), м	Описание прохождения части границ	Сведения о согласовании местоположения границ (согласовано/спорное)
1	2	3	4	5
473	474	9.46	-	-
474	475	10.49	-	-
475	476	27.92	-	-
476	493	16.56	-	-
493	494	7.27	-	-
494	495	7.62	-	-
495	496	6.04	-	-
496	497	6.96	-	-
497	498	4.95	-	-
498	499	1.14	-	-
499	500	13.49	-	-
500	501	11.88	-	-
501	502	25.60	-	-
502	471	1.42	-	-

3. Сведения о характеристиках уточняемого земельного участка с кадастровым номером 66:58:0104004:15 :

№ п/п	Наименование характеристики	Значение характеристики
1	2	3
1.	Адрес земельного участка	-
1.1.	Сведения о местоположении земельного участка (при отсутствии адреса) в структурированном в соответствии с федеральной информационной адресной системой виде	Российская Федерация, 623116, Свердловская область, город Первоуральск, переулок Сталеваров, дом 13
1.2.	Дополнительные сведения о местоположении земельного участка	Свердловская область, г. Первоуральск, пер. Сталеваров, д. 13
2.	Площадь земельного участка ± величина погрешности определения (вычисления) площади (P ± ΔP), м2	1252 ± 12
3.	Формула, примененная для расчета предельной допустимой погрешности определения площади земельного участка, с подставленными значениями и итоговые (вычисленные) значения (ΔP), м2	ΔP = 3.5*Mt*√P = 3.5*0.1*√1252 = 12
4.	Площадь земельного участка согласно сведениям Единого государственного реестра недвижимости (Ркад), м2	1252
5.	Оценка расхождения P и Ркад (P - Ркад), м2	-
6.	Предельные минимальный и максимальный размеры земельного участка (Рмин и Рмакс), м2	600 1500
7.	Кадастровый номер или иной государственный учетный номер (инвентарный) объекта недвижимости, расположенного на земельном участке	66:58:0104004:225
8.	Вид (виды) разрешенного использования	для индивидуального жилья
8.1.	Дополнительные сведения об использовании земельного участка	-
9.	Сведения о земельных участках (землях общего пользования, территории общего пользования), посредством которых обеспечивается доступ	Земли общего пользования

Сведения об уточняемых земельных участках, необходимые для исправления реестровых ошибок в сведениях о местоположении их границ

1. Сведения о характерных точках границ уточняемого земельного участка с кадастровым номером 66:58:0104004:20 :

Система координат МСК-66 — Зона № 1

Обозначение характерных точек границ	Координаты, м: содержатся в Едином государственном реестре недвижимости X	Y	определены в результате выполнения комплексных кадастровых работ X	Y	Метод определения координат	Формулы, примененные для расчета средней квадратической погрешности определения координат характерных точек границ (Mt), с подставленными в такие формулы значениями и итоговые (вычисленные) значения Mt, м	Описание закрепления точки
1	2	3	4	5	6	7	8
67	-	-	400338.89	1492191.37	Аналитический метод	Mt = 0.10	-
68	-	-	400340.71	1492171.18	Аналитический метод	Mt = 0.10	-
69	-	-	400342.30	1492166.82	Аналитический метод	Mt = 0.10	-
60	-	-	400342.47	1492164.86	Аналитический метод	Mt = 0.10	-
61	-	-	400373.36	1492166.92	Аналитический метод	Mt = 0.10	-
92	-	-	400370.73	1492183.61	Аналитический метод	Mt = 0.10	-
93	-	-	400361.94	1492183.76	Аналитический метод	Mt = 0.10	-
94	-	-	400361.12	1492193.06	Аналитический метод	Mt = 0.10	-
95	-	-	400350.04	1492192.22	Аналитический метод	Mt = 0.10	-
96	-	-	400341.91	1492191.60	Аналитический метод	Mt = 0.10	-
67	-	-	400338.89	1492191.37	Аналитический метод	Mt = 0.10	-

2. Сведения о частях границ уточняемого земельного участка с кадастровым номером 66:58:0104004:20 :

Обозначение части границ: от т.	до т.	Горизонтальное проложение (S), м	Описание прохождения части границ	Сведения о согласовании местоположения границ (согласовано/спорное)
1	2	3	4	5
67	68	20.27	-	-
68	69	4.64	-	-
69	60	1.97	-	-
60	61	30.96	-	-
61	92	16.90	-	-
92	93	8.79	-	-
93	94	9.34	-	-
94	95	11.11	-	-
95	96	8.15	-	-
96	67	3.03	-	-

3. Сведения о характеристиках уточняемого земельного участка с кадастровым номером 66:58:0104004:20 :

№ п/п	Наименование характеристики	Значение характеристики
1	2	3
1.	Адрес земельного участка	-
1.1.	Сведения о местоположении земельного участка (при отсутствии адреса) в структурированном в соответствии с федеральной информационной адресной системой виде	Российская Федерация, 623116, Свердловская область, город Первоуральск, переулок Сталеваров, дом 1
1.2.	Дополнительные сведения о местоположении земельного участка	Свердловская область, г. Первоуральск, пер. Сталеваров, д. 1
2.	Площадь земельного участка ± величина погрешности определения (вычисления) площади (P ± ΔP), м2	752 ± 10
3.	Формула, примененная для расчета предельной допустимой погрешности определения площади земельного участка, с подставленными значениями и итоговые (вычисленные) значения (ΔP), м2	ΔP = 3.5*Mt*√P = 3.5*0.1*√752 = 10
4.	Площадь земельного участка согласно сведениям Единого государственного реестра недвижимости (Ркад), м2	742
5.	Оценка расхождения P и Ркад (P - Ркад), м2	10
6.	Предельные минимальный и максимальный размеры земельного участка (Рмин и Рмакс), м2	600 1500
7.	Кадастровый номер или иной государственный учетный номер (инвентарный) объекта недвижимости, расположенного на земельном участке	66:58:0104004:216
8.	Вид (виды) разрешенного использования	для индивидуального жилищного строительства
8.1.	Дополнительные сведения об использовании земельного участка	-
9.	Сведения о земельных участках (землях общего пользования, территории общего пользования), посредством которых обеспечивается доступ	Земли общего пользования
10.	Иные сведения	-

4. Пояснения к сведениям об уточняемом земельном участке с кадастровым номером 66:58:0104004:20 :

1.	-

Сведения об уточняемых земельных участках, необходимые для исправления реестровых ошибок в сведениях о местоположении их границ

1. Сведения о характерных точках границ уточняемого земельного участка с кадастровым номером 66:58:0104004:25 :

Система координат МСК-66 — Зона № 1

Обозначение характерных точек границ	Координаты, м: содержатся в Едином государственном реестре недвижимости X	Y	определены в результате выполнения комплексных кадастровых работ X	Y	Метод определения координат	Формулы, примененные для расчета средней квадратической погрешности определения координат характерных точек границ (Mt), с подставленными в такие формулы значениями и итоговые (вычисленные) значения Mt, м	Описание закрепления точки
1	2	3	4	5	6	7	8
373	-	-	400584.76	1492158.33	Аналитический метод	Mt = 0.10	-
382	-	-	400582.09	1492188.40	Аналитический метод	Mt = 0.10	-
419	-	-	400579.46	1492215.58	Аналитический метод	Mt = 0.10	-
469	-	-	400583.86	1492215.94	Аналитический метод	Mt = 0.10	-
470	-	-	400591.87	1492216.60	Аналитический метод	Mt = 0.10	-
471	-	-	400601.90	1492217.42	Аналитический метод	Mt = 0.10	-
472	-	-	400602.86	1492203.52	Аналитический метод	Mt = 0.10	-
473	-	-	400603.08	1492198.70	Аналитический метод	Mt = 0.10	-
474	-	-	400603.89	1492189.27	Аналитический метод	Mt = 0.10	-
475	-	-	400614.37	1492188.93	Аналитический метод	Mt = 0.10	-
476	-	-	400615.83	1492161.05	Аналитический метод	Mt = 0.10	-
477	-	-	400599.61	1492160.38	Аналитический метод	Mt = 0.10	-
372	-	-	400599.64	1492158.96	Аналитический метод	Mt = 0.10	-
373	-	-	400584.76	1492158.33	Аналитический метод	Mt = 0.10	-

2. Сведения о частях границ уточняемого земельного участка с кадастровым номером 66:58:0104004:25 :

Обозначение части границ: от т.	до т.	Горизонтальное проложение (S), м	Описание прохождения части границ	Сведения о согласовании местоположения границ (согласовано/спорное)
1	2	3	4	5
373	382	30.19	-	-
382	419	27.31	-	-
419	469	4.41	-	-
469	470	8.04	-	-
470	471	10.06	-	-
471	472	13.93	-	-
472	473	4.83	-	-
473	474	9.46	-	-
474	475	10.49	-	-
475	476	27.92	-	-
476	477	16.23	-	-
477	372	1.42	-	-
372	373	14.89	-	-

3. Сведения о характеристиках уточняемого земельного участка с кадастровым номером 66:58:0104004:25 :

№ п/п	Наименование характеристики	Значение характеристики
1	2	3
1.	Адрес земельного участка	-
1.1.	Сведения о местоположении земельного участка (при отсутствии адреса) в структурированном в соответствии с федеральной информационной адресной системой виде	Российская Федерация, 623116, Свердловская область, город Первоуральск, переулок Сталеваров, дом 11
1.2.	Дополнительные сведения о местоположении земельного участка	Свердловская область, г. Первоуральск, пер. Сталеваров, д. 11
2.	Площадь земельного участка ± величина погрешности определения (вычисления) площади (P ± ΔP), м2	1542 ± 14
3.	Формула, примененная для расчета предельной допустимой погрешности определения площади земельного участка, с подставленными значениями и итоговые (вычисленные) значения (ΔP), м2	ΔP = 3.5*Mt*√P = 3.5*0.1*√1542 = 14
4.	Площадь земельного участка согласно сведениям Единого государственного реестра недвижимости (Ркад), м2	1528
5.	Оценка расхождения P и Ркад (P - Ркад), м2	14
6.	Предельные минимальный и максимальный размеры земельного участка (Рмин и Рмакс), м2	600 1500
7.	Кадастровый номер или иной государственный учетный номер (инвентарный) объекта недвижимости, расположенного на земельном участке	66:58:0104004:209
8.	Вид (виды) разрешенного использования	для индивидуального жилищного строительства
8.1.	Дополнительные сведения об использовании земельного участка	-
9.	Сведения о земельных участках (землях общего пользования, территории общего пользования), посредством которых обеспечивается доступ	Земли общего пользования
10.	Иные сведения	-

4. Пояснения к сведениям об уточняемом земельном участке с кадастровым номером 66:58:0104004:25 :

1.	-

Сведения об уточняемых земельных участках, необходимые для исправления реестровых ошибок в сведениях о местоположении их границ

1. Сведения о характерных точках границ уточняемого земельного участка с кадастровым номером 66:58:0104004:28 :

Система координат МСК-66 — Зона № 1

Обозначение характерных точек границ	Координаты, м: содержатся в Едином государственном реестре недвижимости X	Y	определены в результате выполнения комплексных кадастровых работ X	Y	Метод определения координат	Формулы, примененные для расчета средней квадратической погрешности определения координат характерных точек границ (Mt), с подставленными в такие формулы значениями и итоговые (вычисленные) значения Mt, м	Описание закрепления точки
1	2	3	4	5	6	7	8
609	-	-	400644.04	1492284.39	Аналитический метод	Mt = 0.10	-
608	-	-	400645.38	1492268.31	Аналитический метод	Mt = 0.10	-
607	-	-	400646.76	1492256.58	Аналитический метод	Mt = 0.10	-
606	-	-	400646.97	1492253.13	Аналитический метод	Mt = 0.10	-
646	-	-	400660.71	1492254.85	Аналитический метод	Mt = 0.10	-
647	-	-	400667.87	1492255.28	Аналитический метод	Mt = 0.10	-
648	-	-	400667.35	1492264.33	Аналитический метод	Mt = 0.10	-
649	-	-	400665.64	1492285.64	Аналитический метод	Mt = 0.10	-
650	-	-	400663.99	1492285.49	Аналитический метод	Mt = 0.10	-
651	-	-	400653.73	1492284.80	Аналитический метод	Mt = 0.10	-
609	-	-	400644.04	1492284.39	Аналитический метод	Mt = 0.10	-

2. Сведения о частях границ уточняемого земельного участка с кадастровым номером 66:58:0104004:64 :

Обозначение части границ: от т.	до т.	Горизонтальное проложение (S), м	Описание прохождения части границ	Сведения о согласовании местоположения границ (согласовано/спорное)
1	2	3	4	5
609	608	16.14	-	-
608	607	11.81	-	-
607	606	3.46	-	-
606	646	13.85	-	-
646	647	7.17	-	-
647	648	9.06	-	-
648	649	21.38	-	-
649	650	1.66	-	-
650	651	10.28	-	-
651	609	9.70	-	-

3. Сведения о характеристиках уточняемого земельного участка с кадастровым номером 66:58:0104004:64 :

№ п/п	Наименование характеристики	Значение характеристики
1	2	3
1.	Адрес земельного участка	-
1.1.	Сведения о местоположении земельного участка (при отсутствии адреса) в структурированном в соответствии с федеральной информационной адресной системой виде	Российская Федерация, 623116, Свердловская область, город Первоуральск, переулок Сталеваров, дом 10
1.2.	Дополнительные сведения о местоположении земельного участка	Свердловская область, г. Первоуральск, пер. Сталеваров, д. 10
2.	Площадь земельного участка ± величина погрешности определения (вычисления) площади (P ± ΔP), м2	658 ± 9
3.	Формула, примененная для расчета предельной допустимой погрешности определения площади земельного участка, с подставленными значениями и итоговые (вычисленные) значения (ΔP), м2	ΔP = 3.5*Mt*√P = 3.5*0.1*√658 = 9
4.	Площадь земельного участка согласно сведениям Единого государственного реестра недвижимости (Ркад), м2	650
5.	Оценка расхождения P и Ркад (P - Ркад), м2	8
6.	Предельные минимальный и максимальный размеры земельного участка (Рмин и Рмакс), м2	600 1500
7.	Кадастровый номер или иной государственный учетный номер (инвентарный) объекта недвижимости, расположенного на земельном участке	66:58:0104004:220
8.	Вид (виды) разрешенного использования	для индивидуального жилищного строительства
8.1.	Дополнительные сведения об использовании земельного участка	-
9.	Сведения о земельных участках (землях общего пользования, территории общего пользования), посредством которых обеспечивается доступ	Земли общего пользования
10.	Иные сведения	-

4. Пояснения к сведениям об уточняемом земельном участке с кадастровым номером 66:58:0104004:64 :

1.	-

Сведения об уточняемых земельных участках, необходимые для исправления реестровых ошибок в сведениях о местоположении их границ

1. Сведения о характерных точках границ уточняемого земельного участка с кадастровым номером 66:58:0104004:65 :

Система координат МСК-66 — Зона № 1

Обозначение характерных точек границ	Координаты, м: содержатся в Едином государственном реестре недвижимости X	Y	определены в результате выполнения комплексных кадастровых работ X	Y	Метод определения координат	Формулы, примененные для расчета средней квадратической погрешности определения координат характерных точек границ (Mt), с подставленными в такие формулы значениями и итоговые (вычисленные) значения Mt, м	Описание закрепления точки
1	2	3	4	5	6	7	8
605	-	-	400647.03	1492252.27	Аналитический метод	Mt = 0.10	-
606	-	-	400646.97	1492253.13	Аналитический метод	Mt = 0.10	-
607	-	-	400646.76	1492256.58	Аналитический метод	Mt = 0.10	-
608	-	-	400645.38	1492268.31	Аналитический метод	Mt = 0.10	-
609	-	-	400644.04	1492284.39	Аналитический метод	Mt = 0.10	-
599	-	-	400620.90	1492282.99	Аналитический метод	Mt = 0.10	-
600	-	-	400623.58	1492262.57	Аналитический метод	Mt = 0.10	-
601	-	-	400625.97	1492249.19	Аналитический метод	Mt = 0.10	-
605	-	-	400647.03	1492252.27	Аналитический метод	Mt = 0.10	-

2. Сведения о частях границ уточняемого земельного участка с кадастровым номером 66:58:0104004:65 :

Обозначение части границ: от т.	до т.	Горизонтальное проложение (S), м	Описание прохождения части границ	Сведения о согласовании местоположения границ (согласовано/спорное)
1	2	3	4	5
605	606	0.86	-	-
606	607	3.46	-	-
607	608	11.81	-	-
608	609	16.14	-	-
609	599	23.18	-	-
599	600	20.60	-	-
600	601	13.59	-	-
601	605	21.28	-	-

3. Сведения о характеристиках уточняемого земельного участка с кадастровым номером 66:58:0104004:65 :

№ п/п	Наименование характеристики	Значение характеристики
1	2	3
1.	Адрес земельного участка	-
1.1.	Сведения о местоположении земельного участка (при отсутствии адреса) в структурированном в соответствии с федеральной информационной адресной системой виде	Российская Федерация, 623116, Свердловская область, город Первоуральск, переулок Сталеваров, дом 8
1.2.	Дополнительные сведения о местоположении земельного участка	Свердловская область, г. Первоуральск, пер. Сталеваров, д. 8
2.	Площадь земельного участка ± величина погрешности определения (вычисления) площади (P ± ΔP), м2	743 ± 10
3.	Формула, примененная для расчета предельной допустимой погрешности определения площади земельного участка, с подставленными значениями и итоговые (вычисленные) значения (ΔP), м2	ΔP = 3.5*Mt*√P = 3.5*0.1*√743 = 10
4.	Площадь земельного участка согласно сведениям Единого государственного реестра недвижимости (Ркад), м2	734
5.	Оценка расхождения P и Ркад (P - Ркад), м2	9
6.	Предельные минимальный и максимальный размеры земельного участка (Рмин и Рмакс), м2	600 1500
7.	Кадастровый номер или иной государственный учетный номер (инвентарный) объекта недвижимости, расположенного на земельном участке	66:58:0104004:410
8.	Вид (виды) разрешенного использования	под жилой дом для индивидуального жилищного строительства
8.1.	Дополнительные сведения об использовании земельного участка	-
9.	Сведения о земельных участках (землях общего пользования, территории общего пользования), посредством которых обеспечивается доступ	Земли общего пользования
10.	Иные сведения	-

4. Пояснения к сведениям об уточняемом земельном участке с кадастровым номером 66:58:0104004:65 :

1.	-

Сведения об уточняемых земельных участках, необходимые для исправления реестровых ошибок в сведениях о местоположении их границ

1. Сведения о характерных точках границ уточняемого земельного участка с кадастровым номером 66:58:0104004:72 :

Система координат МСК-66 — Зона № 1

Обозначение характерных точек границ	Координаты, м: содержатся в Едином государственном реестре недвижимости X	Y	определены в результате выполнения комплексных кадастровых работ X	Y	Метод определения координат	Формулы, примененные для расчета средней квадратической погрешности определения координат характерных точек границ (Mt), с подставленными в такие формулы значениями и итоговые (вычисленные) значения Mt, м	Описание закрепления точки
1	2	3	4	5	6	7	8
253	-	-	400430.41	1492217.26	Аналитический метод	Mt = 0.10	-
254	-	-	400429.09	1492222.89	Аналитический метод	Mt = 0.10	-
255	-	-	400425.77	1492231.19	Аналитический метод	Mt = 0.10	-
256	-	-	400423.41	1492242.84	Аналитический метод	Mt = 0.10	-
257	-	-	400418.61	1492264.52	Аналитический метод	Mt = 0.10	-
258	-	-	400410.84	1492263.49	Аналитический метод	Mt = 0.10	-
200	-	-	400409.68	1492261.75	Аналитический метод	Mt = 0.10	-
201	-	-	400409.09	1492260.98	Аналитический метод	Mt = 0.10	-
202	-	-	400396.32	1492259.67	Аналитический метод	Mt = 0.10	-
203	-	-	400388.57	1492253.04	Аналитический метод	Mt = 0.10	-
186	-	-	400388.61	1492252.10	Аналитический метод	Mt = 0.10	-
208	-	-	400388.67	1492242.05	Аналитический метод	Mt = 0.10	-
207	-	-	400389.19	1492230.88	Аналитический метод	Mt = 0.10	-
206	-	-	400390.18	1492218.98	Аналитический метод	Mt = 0.10	-
205	-	-	400390.46	1492214.85	Аналитический метод	Mt = 0.10	-
259	-	-	400390.83	1492211.46	Аналитический метод	Mt = 0.10	-
260	-	-	400412.47	1492212.58	Аналитический метод	Mt = 0.10	-
261	-	-	400412.43	1492213.45	Аналитический метод	Mt = 0.10	-
262	-	-	400420.07	1492214.28	Аналитический метод	Mt = 0.10	-
253	-	-	400430.41	1492217.26	Аналитический метод	Mt = 0.10	-

2. Сведения о частях границ уточняемого земельного участка с кадастровым номером 66:58:0104004:72 :

Обозначение части границ		Горизонтальное проложение (S), м	Описание прохождения части границ	Сведения о согласовании местоположения границ (согласовано/спорное)
от т.	до т.			
1	2	3	4	5
253	254	5.78	-	-
254	255	8.94	-	-
255	256	11.89	-	-
256	257	22.21	-	-
257	258	7.84	-	-
258	200	2.09	-	-
200	201	0.97	-	-
201	202	12.84	-	-
202	203	10.20	-	-
203	186	0.94	-	-
186	208	10.05	-	-
208	207	11.18	-	-
207	206	11.94	-	-
206	205	4.14	-	-
205	259	3.41	-	-
259	260	21.67	-	-
260	261	0.87	-	-
261	262	7.68	-	-
262	253	10.76	-	-

3. Сведения о характеристиках уточняемого земельного участка с кадастровым номером 66:58:0104004:72 :

№ п/п	Наименование характеристики	Значение характеристики
1	2	3
1.	Адрес земельного участка	-
1.1.	Сведения о местоположении земельного участка (при отсутствии адреса) в структурированном в соответствии с федеральной информационной адресной системой виде	Российская Федерация, 623116, Свердловская область, город Первоуральск, переулок Сталеваров, дом 2
1.2.	Дополнительные сведения о местоположении земельного участка	Свердловская область, г. Первоуральск, пер. Сталеваров, д. 2
2.	Площадь земельного участка ± величина погрешноети определения (вычисления) площади (Р ± ΔР), м2	1688 ± 14
3.	Формула, применеенная для расчета предельной допустимой погрешности определения площади земельного участка, с подставленными значениями и итоговые (вычисленные) значения (ΔР), м2	ΔР = 3.5*Mt*√P = 3.5*0.1*√1688 = 14
4.	Площадь земельного участка согласно сведениям Единого государственного реестра недвижимости (Ркад), м2	1690
5.	Оценка расхождения Р и Ркад (Р - Ркад), м2	2
6.	Предельные минимальный и максимальный размеры земельного участка (Рмин и Рмакс), м2	600 1500
7.	Кадастровый номер или иной государственный учетный номер (инвентарный) объекта недвижимости, расположенного на земельном участке	66:58:0104004:218
8.	Вид (виды) разрешенного использования	индивидуальная жилая застройка
8.1.	Дополнительные сведения об использовании земельного участка	-
9.	Сведения о земельных участках (землях общего пользования, территории общего пользования), посредством которых обеспечивается доступ	Земли общего пользования
10.	Иные сведения	-

4. Пояснения к сведениям об уточняемом земельном участке с кадастровым номером 66:58:0104004:72 :

1.	-

3. Сведения о характеристиках уточняемого земельного участка с кадастровым номером 66:58:0104004:76 :

№ п/п	Наименование характеристики	Значение характеристики
1	2	3
1.1.	Сведения о местоположении земельного участка (при отсутствии адреса) в структурированном в соответствии с федеральной информационной адресной системой виде	Российская Федерация, 623116, Свердловская область, город Первоуральск, переулок Сталеваров, дом 17
1.2.	Дополнительные сведения о местоположении земельного участка	Свердловская область, г. Первоуральск, пер. Сталеваров, д. 17
2.	Площадь земельного участка ± величина погрешности определения (вычисления) площади (Р ± ΔР), м2	845 ± 10
3.	Формула, применеенная для расчета предельной допустимой погрешности определения площади земельного участка, с подставленными значениями и итоговые (вычисленные) значения (ΔР), м2	ΔР = 3.5*Mt*√P = 3.5*0.1*√845 = 10
4.	Площадь земельного участка согласно сведениям Единого государственного реестра недвижимости (Ркад), м2	835
5.	Оценка расхождения Р и Ркад (Р - Ркад), м2	10
6.	Предельные минимальный и максимальный размеры земельного участка (Рмин и Рмакс), м2	600 1500
7.	Кадастровый номер или иной государственный учетный номер (инвентарный) объекта недвижимости, расположенного на земельном участке	66:58:0104004:211
8.	Вид (виды) разрешенного использования	индивидуальная жилая застройка
8.1.	Дополнительные сведения об использовании земельного участка	-
9.	Сведения о земельных участках (землях общего пользования, территории общего пользования), посредством которых обеспечивается доступ	Земли общего пользования
10.	Иные сведения	-

4. Пояснения к сведениям об уточняемом земельном участке с кадастровым номером 66:58:0104004:76 :

1.	-

Сведения об уточняемых земельных участках, необходимые для исправления реестровых ошибок в сведениях о местоположении их границ

1. Сведения о характерных точках границ уточняемого земельного участка с кадастровым номером 66:58:0104004:128 :

Система координат МСК-66 — **Зона № 1**

Обозначение характерных точек границ	Координаты, м				Метод определения координат	Формулы, примененные для расчета средней квадратической погрешности определения координат характерных точек границ (Mt), с подставленными в такие формулы значениями и итоговые (вычисленные) значения Mt, м	Описание закрепления точки
	содержатся в Едином государственном реестре недвижимости		определены в результате выполнения комплексных кадастровых работ				
	X	Y	X	Y			
1	2	3	4	5	6	7	8
558	-	-	400590.02	1492312.60	Аналитический метод	Mt = 0.10	-
559	-	-	400587.90	1492295.80	Аналитический метод	Mt = 0.10	-
512	-	-	400588.77	1492278.29	Аналитический метод	Mt = 0.10	-
511	-	-	400589.59	1492253.05	Аналитический метод	Mt = 0.10	-
510	-	-	400591.15	1492243.15	Аналитический метод	Mt = 0.10	-
583	-	-	400609.69	1492246.02	Аналитический метод	Mt = 0.10	-
584	-	-	400609.06	1492252.63	Аналитический метод	Mt = 0.10	-
585	-	-	400608.12	1492257.58	Аналитический метод	Mt = 0.10	-
586	-	-	400606.12	1492272.76	Аналитический метод	Mt = 0.10	-
587	-	-	400603.68	1492290.95	Аналитический метод	Mt = 0.10	-
588	-	-	400602.03	1492312.80	Аналитический метод	Mt = 0.10	-
558	-	-	400590.02	1492312.60	Аналитический метод	Mt = 0.10	-

2. Сведения о частях границ уточняемого земельного участка с кадастровым номером 66:58:0104004:128 :

Обозначение части границ		Горизонтальное проложение (S), м	Описание прохождения части границ	Сведения о согласовании местоположения границ (согласовано/спорное)
от т.	до т.			
1	2	3	4	5
558	559	16.93	-	-
559	512	17.53	-	-
512	511	25.25	-	-
511	510	10.02	-	-
510	583	18.76	-	-
583	584	6.64	-	-
584	585	5.04	-	-
585	586	15.31	-	-
586	587	18.35	-	-

3. Сведения о характеристиках уточняемого земельного участка с кадастровым номером 66:58:0104004:72 :

№ п/п	Наименование характеристики	Значение характеристики
1	2	3
7.	Кадастровый номер или иной государственный учетный номер (инвентарный) объекта недвижимости, расположенного на земельном участке	66:58:0104004:218
8.	Вид (виды) разрешенного использования	индивидуальная жилая застройка
8.1.	Дополнительные сведения об использовании земельного участка	-
9.	Сведения о земельных участках (землях общего пользования, территории общего пользования), посредством которых обеспечивается доступ	Земли общего пользования
10.	Иные сведения	-

4. Пояснения к сведениям об уточняемом земельном участке с кадастровым номером 66:58:0104004:72 :

1.	-

Сведения об уточняемых земельных участках, необходимые для исправления реестровых ошибок в сведениях о местоположении их границ

1. Сведения о характерных точках границ уточняемого земельного участка с кадастровым номером 66:58:0104004:79 :

Система координат МСК-66 — **Зона № 1**

Обозначение характерных точек границ	Координаты, м				Метод определения координат	Формулы, примененные для расчета средней квадратической погрешности определения координат характерных точек границ (Mt), с подставленными в такие формулы значениями и итоговые (вычисленные) значения Mt, м	Описание закрепления точки
	содержатся в Едином государственном реестре недвижимости		определены в результате выполнения комплексных кадастровых работ				
	X	Y	X	Y			
1	2	3	4	5	6	7	8
497	-	-	400630.13	1492189.95	Аналитический метод	Mt = 0.10	-
524	-	-	400642.77	1492190.51	Аналитический метод	Mt = 0.10	-
525	-	-	400649.52	1492191.47	Аналитический метод	Mt = 0.10	-
551	-	-	400647.51	1492214.18	Аналитический метод	Mt = 0.10	-
552	-	-	400646.48	1492223.25	Аналитический метод	Mt = 0.10	-
501	-	-	400627.29	1492221.24	Аналитический метод	Mt = 0.10	-
500	-	-	400628.39	1492209.41	Аналитический метод	Mt = 0.10	-
499	-	-	400629.49	1492195.96	Аналитический метод	Mt = 0.10	-
498	-	-	400629.92	1492194.90	Аналитический метод	Mt = 0.10	-
497	-	-	400630.13	1492189.95	Аналитический метод	Mt = 0.10	-

2. Сведения о частях границ уточняемого земельного участка с кадастровым номером 66:58:0104004:79 :

Обозначение части границ		Горизонтальное проложение (S), м	Описание прохождения части границ	Сведения о согласовании местоположения границ (согласовано/спорное)
от т.	до т.			
1	2	3	4	5
497	524	12.65	-	-
524	525	6.82	-	-
525	551	22.80	-	-
551	552	9.13	-	-
552	501	19.29	-	-
501	500	11.88	-	-
500	499	13.49	-	-
499	498	1.14	-	-
498	497	4.95	-	-

2. Сведения о частях границ уточняемого земельного участка с кадастровым номером 66:58:0104004:128 :

Обозначение части границ		Горизонтальное проложение (S), м	Описание прохождения части границ	Сведения о согласовании местоположения границ (согласовано/спорное)
от т.	до т.			
1	2	3	4	5
587	588	21.91	-	-
588	558	12.01	-	-

3. Сведения о характеристиках уточняемого земельного участка с кадастровым номером 66:58:0104004:128 :

№ п/п	Наименование характеристики	Значение характеристики
1	2	3
1.	Адрес земельного участка	-
1.1.	Сведения о местоположении земельного участка (при отсутствии адреса) в структурированном в соответствии с федеральной информационной адресной системой виде	Российская Федерация, 623116, Свердловская область, город Первоуральск, переулок Сталеваров, дом 4
1.2.	Дополнительные сведения о местоположении земельного участка	Свердловская область, г. Первоуральск, пер. Сталеваров, д. 4
2.	Площадь земельного участка ± величина погрешности определения (вычисления) площади (Р ± ΔР), м2	1124 ± 12
3.	Формула, применеенная для расчета предельной допустимой погрешности определения площади земельного участка, с подставленными значениями и итоговые (вычисленные) значения (ΔР), м2	ΔР = 3.5*Mt*√P = 3.5*0.1*√1124 = 12
4.	Площадь земельного участка согласно сведениям Единого государственного реестра недвижимости (Ркад), м2	1123
5.	Оценка расхождения Р и Ркад (Р - Ркад), м2	1
6.	Предельные минимальный и максимальный размеры земельного участка (Рмин и Рмакс), м2	600 1500
7.	Кадастровый номер или иной государственный учетный номер (инвентарный) объекта недвижимости, расположенного на земельном участке	66:58:0104004:219
8.	Вид (виды) разрешенного использования	под жилой дом для индивидуального жилищного строительства
8.1.	Дополнительные сведения об использовании земельного участка	-
9.	Сведения о земельных участках (землях общего пользования, территории общего пользования), посредством которых обеспечивается доступ	Земли общего пользования
10.	Иные сведения	-

4. Пояснения к сведениям об уточняемом земельном участке с кадастровым номером 66:58:0104004:128 :

1.	-

Сведения об уточняемых земельных участках, необходимые для исправления реестровых ошибок в сведениях о местоположении их границ

1. Сведения о характерных точках границ уточняемого земельного участка с кадастровым номером 66:58:0104004:76 :

Система координат МСК-66 — **Зона № 1**

Обозначение характерных точек границ	Координаты, м				Метод определения координат	Формулы, примененные для расчета средней квадратической погрешности определения координат характерных точек границ (Mt), с подставленными в такие формулы значениями и итоговые (вычисленные) значения Mt, м	Описание закрепления точки
	содержатся в Едином государственном реестре недвижимости		определены в результате выполнения комплексных кадастровых работ				
	X	Y	X	Y			
1	2	3	4	5	6	7	8
526	-	-	400672.63	1492193.26	Аналитический метод	Mt = 0.10	-
580	-	-	400674.73	1492193.35	Аналитический метод	Mt = 0.10	-
581	-	-	400672.62	1492226.47	Аналитический метод	Mt = 0.10	-
582	-	-	400646.41	1492223.88	Аналитический метод	Mt = 0.10	-
552	-	-	400646.48	1492223.25	Аналитический метод	Mt = 0.10	-
551	-	-	400647.51	1492214.18	Аналитический метод	Mt = 0.10	-
525	-	-	400649.52	1492191.47	Аналитический метод	Mt = 0.10	-
526	-	-	400672.63	1492193.26	Аналитический метод	Mt = 0.10	-

2. Сведения о частях границ уточняемого земельного участка с кадастровым номером 66:58:0104004:76 :

Обозначение части границ		Горизонтальное проложение (S), м	Описание прохождения части границ	Сведения о согласовании местоположения границ (согласовано/спорное)
от т.	до т.			
1	2	3	4	5
526	580	2.10	-	-
580	581	33.19	-	-
581	582	26.34	-	-
582	552	0.63	-	-
552	551	9.13	-	-
551	525	22.80	-	-
525	526	23.18	-	-

3. Сведения о характеристиках уточняемого земельного участка с кадастровым номером 66:58:0104004:76 :

№ п/п	Наименование характеристики	Значение характеристики
1	2	3
1.	Адрес земельного участка	-

3. Сведения о характеристиках уточняемого земельного участка с кадастровым номером 66:58:0104004:79 :

№ п/п	Наименование характеристики	Значение характеристики
1	2	3
1.	Адрес земельного участка	-
1.1.	Сведения о местоположении земельного участка (при отсутствии адреса) в структурированном в соответствии с федеральной информационной адресной системой виде	Российская Федерация, 623116, Свердловская область, город Первоуральск, переулок Сталеваров, дом 15
1.2.	Дополнительные сведения о местоположении земельного участка	Свердловская область, г. Первоуральск, пер. Сталеваров, д. 15
2.	Площадь земельного участка ± величина погрешности определения (вычисления) площади (Р ± ΔР), м2	620 ± 9
3.	Формула, применеенная для расчета предельной допустимой погрешности определения площади земельного участка, с подставленными значениями и итоговые (вычисленные) значения (ΔР), м2	ΔР = 3.5*Mt*√P = 3.5*0.1*√620 = 9
4.	Площадь земельного участка согласно сведениям Единого государственного реестра недвижимости (Ркад), м2	611
5.	Оценка расхождения Р и Ркад (Р - Ркад), м2	9
6.	Предельные минимальный и максимальный размеры земельного участка (Рмин и Рмакс), м2	600 1500
7.	Кадастровый номер или иной государственный учетный номер (инвентарный) объекта недвижимости, расположенного на земельном участке	66:58:0104004:231
8.	Вид (виды) разрешенного использования	индивидуальная жилая застройка
8.1.	Дополнительные сведения об использовании земельного участка	-
9.	Сведения о земельных участках (землях общего пользования, территории общего пользования), посредством которых обеспечивается доступ	Земли общего пользования
10.	Иные сведения	-

4. Пояснения к сведениям об уточняемом земельном участке с кадастровым номером 66:58:0104004:79 :

1.	-

Сведения об уточняемых земельных участках, необходимые для исправления реестровых ошибок в сведениях о местоположении их границ

1. Сведения о характерных точках границ уточняемого земельного участка с кадастровым номером 66:58:0104004:129 :

Система координат МСК-66 — **Зона № 1**

Обозначение характерных точек границ	Координаты, м				Метод определения координат	Формулы, примененные для расчета средней квадратической погрешности определения координат характерных точек границ (Mt), с подставленными в такие формулы значениями и итоговые (вычисленные) значения Mt, м	Описание закрепления точки
	содержатся в Едином государственном реестре недвижимости		определены в результате выполнения комплексных кадастровых работ				
	X	Y	X	Y			
1	2	3	4	5	6	7	8
596	-	-	400618.25	1492313.78	Аналитический метод	Mt = 0.10	-
597	-	-	400620.65	1492299.79	Аналитический метод	Mt = 0.10	-
598	-	-	400618.41	1492299.33	Аналитический метод	Mt = 0.10	-
599	-	-	400620.90	1492282.99	Аналитический метод	Mt = 0.10	-
600	-	-	400623.58	1492262.57	Аналитический метод	Mt = 0.10	-
601	-	-	400625.97	1492249.19	Аналитический метод	Mt = 0.10	-
602	-	-	400615.01	1492247.19	Аналитический метод	Mt = 0.10	-
603	-	-	400615.49	1492244.53	Аналитический метод	Mt = 0.10	-
604	-	-	400610.12	1492243.59	Аналитический метод	Mt = 0.10	-
583	-	-	400609.69	1492246.02	Аналитический метод	Mt = 0.10	-
584	-	-	400609.06	1492252.63	Аналитический метод	Mt = 0.10	-
585	-	-	400608.12	1492257.58	Аналитический метод	Mt = 0.10	-
586	-	-	400606.12	1492272.76	Аналитический метод	Mt = 0.10	-
587	-	-	400603.68	1492290.95	Аналитический метод	Mt = 0.10	-
588	-	-	400602.03	1492312.80	Аналитический метод	Mt = 0.10	-
596	-	-	400618.25	1492313.78	Аналитический метод	Mt = 0.10	-

2. Сведения о частях границ уточняемого земельного участка с кадастровым номером 66:58:0104004:129 :

Обозначение части границ		Горизонтальное проложение (S), м	Описание прохождения части границ	Сведения о согласовании местоположения границ (согласовано/спорное)
от т.	до т.			
1	2	3	4	5
596	597	14.19	-	-
597	598	2.29	-	-
598	599	16.53	-	-

2. Сведения о частях границ уточняемого земельного участка с кадастровым номером 66:58:0104004:129 :

Обозначение части границ		Горизонтальное проложение (S), м	Описание прохождения части границ	Сведения о согласовании местоположения границ (согласовано/спорное)
от т.	до т.			
1	2	3	4	5
599	600	20.60	-	-
600	601	13.59	-	-
601	602	11.14	-	-
602	603	2.70	-	-
603	604	5.45	-	-
604	583	2.47	-	-
583	584	6.64	-	-
584	585	5.04	-	-
585	586	15.31	-	-
586	587	18.35	-	-
587	588	21.91	-	-
588	596	16.25	-	-

3. Сведения о характеристиках уточняемого земельного участка с кадастровым номером 66:58:0104004:129 :

№ п/п	Наименование характеристики	Значение характеристики
1	2	3
1.	Адрес земельного участка	-
1.1.	Сведения о местоположении земельного участка (при отсутствии адреса) в структурированном в соответствии с федеральной информационной адресной системой виде	Российская Федерация, 623116, Свердловская область, город Первоуральск, переулок Сталеваров, дом 6
1.2.	Дополнительные сведения о местоположении земельного участка	Свердловская область, г. Первоуральск, пер. Сталеваров, д. 6
2.	Площадь земельного участка ± величина погрешности определения (вычисления) площади (Р ± ΔР), м2	1083 ± 12
3.	Формула, примененная для расчета предельной допустимой погрешности определения площади земельного участка, с подставленными значениями и итоговые (вычисленные) значения (ΔР), м2	ΔР = 3.5*Mt*√P = 3.5*0.1*√1083 = 12
4.	Площадь земельного участка согласно сведениям Единого государственного реестра недвижимости (Ркад), м2	1085
5.	Оценка расхождения Р и Ркад (Р - Ркад), м2	2
6.	Предельные минимальный и максимальный размеры земельного участка (Рмин и Рмакс), м2	600 1500
7.	Кадастровый номер или иной государственный учетный номер (инвентарный) объекта недвижимости, расположенного на земельном участке	66:58:0104004:214
8.	Вид (виды) разрешенного использования	индивидуальная жилая застройка
8.1.	Дополнительные сведения об использовании земельного участка	-
9.	Сведения о земельных участках (землях общего пользования, территории общего пользования), посредством которых обеспечивается доступ	Земли общего пользования
10.	Иные сведения	-

4. Пояснения к сведениям об уточняемом земельном участке с кадастровым номером 66:58:0104004:129 :

1.	-

Сведения об уточняемых земельных участках, необходимые для исправления реестровых ошибок в сведениях о местоположении их границ

1. Сведения о характерных точках границ уточняемого земельного участка с кадастровым номером 66:58:0104004:158 :

Система координат МСК-66 — Зона № 1

Обозначение характерных точек границ	Координаты, м				Метод определения координат	Формулы, примененные для расчета средней квадратической погрешности определения координат характерных точек границ (Mt), с подставленными в такие формулы значениями и итоговые (вычисленные) значения Mt, м	Описание закрепления точки
	содержатся в Едином государственном реестре недвижимости		определены в результате выполнения комплексных кадастровых работ				
	X	Y	X	Y			
1	2	3	4	5	6	7	8
61	-	-	400373.36	1492166.92	Аналитический метод	Mt = 0.10	-
92	-	-	400370.73	1492183.61	Аналитический метод	Mt = 0.10	-
93	-	-	400361.94	1492183.76	Аналитический метод	Mt = 0.10	-
94	-	-	400361.12	1492193.06	Аналитический метод	Mt = 0.10	-
104	-	-	400361.07	1492193.65	Аналитический метод	Mt = 0.10	-
105	-	-	400379.68	1492195.25	Аналитический метод	Mt = 0.10	-
106	-	-	400384.30	1492155.00	Аналитический метод	Mt = 0.10	-
107	-	-	400385.18	1492138.39	Аналитический метод	Mt = 0.10	-
54	-	-	400378.93	1492137.57	Аналитический метод	Mt = 0.10	-
55	-	-	400376.52	1492137.36	Аналитический метод	Mt = 0.10	-
61	-	-	400373.36	1492166.92	Аналитический метод	Mt = 0.10	-

2. Сведения о частях границ уточняемого земельного участка с кадастровым номером 66:58:0104004:158 :

Обозначение части границ		Горизонтальное проложение (S), м	Описание прохождения части границ	Сведения о согласовании местоположения границ (согласовано/спорное)
от т.	до т.			
1	2	3	4	5
61	92	16.90	-	-
92	93	8.79	-	-
93	94	9.34	-	-
94	104	0.59	-	-
104	105	18.68	-	-
105	106	40.51	-	-
106	107	16.63	-	-
107	54	6.30	-	-
54	55	2.42	-	-
55	61	29.73	-	-

3. Сведения о характеристиках уточняемого земельного участка с кадастровым номером 66:58:0104004:158 :

№ п/п	Наименование характеристики	Значение характеристики
1	2	3
1.	Адрес земельного участка	-
1.1.	Сведения о местоположении земельного участка (при отсутствии адреса) в структурированном в соответствии с федеральной информационной адресной системой виде	Российская Федерация, 623116, Свердловская область, город Первоуральск, переулок Сталеваров, дом 3
1.2.	Дополнительные сведения о местоположении земельного участка	Свердловская область, г. Первоуральск, пер. Сталеваров, д. 3
2.	Площадь земельного участка ± величина погрешности определения (вычисления) площади (Р ± ΔР), м2	643 ± 9
3.	Формула, примененная для расчета предельной допустимой погрешности определения площади земельного участка, с подставленными значениями и итоговые (вычисленные) значения (ΔР), м2	ΔР = 3.5*Mt*√P = 3.5*0.1*√643 = 9
4.	Площадь земельного участка согласно сведениям Единого государственного реестра недвижимости (Ркад), м2	634
5.	Оценка расхождения Р и Ркад (Р - Ркад), м2	9
6.	Предельные минимальный и максимальный размеры земельного участка (Рмин и Рмакс), м2	600 1500
7.	Кадастровый номер или иной государственный учетный номер (инвентарный) объекта недвижимости, расположенного на земельном участке	66:58:0104004:221
8.	Вид (виды) разрешенного использования	индивидуальная жилая застройка
8.1.	Дополнительные сведения об использовании земельного участка	-
9.	Сведения о земельных участках (землях общего пользования, территории общего пользования), посредством которых обеспечивается доступ	Земли общего пользования
10.	Иные сведения	-

4. Пояснения к сведениям об уточняемом земельном участке с кадастровым номером 66:58:0104004:158 :

1.	-

Сведения об уточняемых земельных участках, необходимые для исправления реестровых ошибок в сведениях о местоположении их границ

1. Сведения о характерных точках границ уточняемого земельного участка с кадастровым номером 66:58:0104004:153 :

Система координат МСК-66 — Зона № 1

Обозначение характерных точек границ	Координаты, м				Метод определения координат	Формулы, примененные для расчета средней квадратической погрешности определения координат характерных точек границ (Mt), с подставленными в такие формулы значениями и итоговые (вычисленные) значения Mt, м	Описание закрепления точки
	содержатся в Едином государственном реестре недвижимости		определены в результате выполнения комплексных кадастровых работ				
	X	Y	X	Y			
1	2	3	4	5	6	7	8
599	-	-	400397.62	1492195.49	Аналитический метод	Mt = 0.10	-
600	-	-	400398.30	1492184.58	Аналитический метод	Mt = 0.10	-
601	-	-	400399.59	1492168.10	Аналитический метод	Mt = 0.10	-
89	-	-	400403.24	1492125.86	Аналитический метод	Mt = 0.10	-
90	-	-	400386.17	1492124.47	Аналитический метод	Mt = 0.10	-
107	-	-	400385.18	1492138.39	Аналитический метод	Mt = 0.10	-
106	-	-	400384.30	1492155.00	Аналитический метод	Mt = 0.10	-
105	-	-	400379.68	1492195.25	Аналитический метод	Mt = 0.10	-
111	-	-	400379.52	1492197.30	Аналитический метод	Mt = 0.10	-
112	-	-	400397.53	1492198.56	Аналитический метод	Mt = 0.10	-
108	-	-	400397.62	1492195.49	Аналитический метод	Mt = 0.10	-

2. Сведения о частях границ уточняемого земельного участка с кадастровым номером 66:58:0104004:153 :

Обозначение части границ		Горизонтальное проложение (S), м	Описание прохождения части границ	Сведения о согласовании местоположения границ (согласовано/спорное)
от т.	до т.			
1	2	3	4	5
108	109	10.93	-	-
109	110	16.53	-	-
110	89	42.40	-	-
89	90	17.13	-	-
90	107	13.96	-	-
107	106	16.63	-	-
106	105	40.51	-	-
105	111	2.06	-	-
111	112	18.05	-	-
112	108	3.07	-	-

3. Сведения о характеристиках уточняемого земельного участка с кадастровым номером 66:58:0104004:153 :

№ п/п	Наименование характеристики	Значение характеристики
1	2	3
1.	Адрес земельного участка	-
1.1.	Сведения о местоположении земельного участка (при отсутствии адреса) в структурированном в соответствии с федеральной информационной адресной системой виде	Российская Федерация, 623116, Свердловская область, город Первоуральск, переулок Сталеваров, дом 6
1.2.	Дополнительные сведения о местоположении земельного участка	Свердловская область, г. Первоуральск, пер. Сталеваров, д. 6
2.	Площадь земельного участка ± величина погрешности определения (вычисления) площади (Р ± ΔР), м2	1083 ± 12
3.	Формула, примененная для расчета предельной допустимой погрешности определения площади земельного участка, с подставленными значениями и итоговые (вычисленные) значения (ΔР), м2	ΔР = 3.5*Mt*√P = 3.5*0.1*√1083 = 12
4.	Площадь земельного участка согласно сведениям Единого государственного реестра недвижимости (Ркад), м2	1085
5.	Оценка расхождения Р и Ркад (Р - Ркад), м2	2
6.	Предельные минимальный и максимальный размеры земельного участка (Рмин и Рмакс), м2	600 1500
7.	Кадастровый номер или иной государственный учетный номер (инвентарный) объекта недвижимости, расположенного на земельном участке	66:58:0104004:214
8.	Вид (виды) разрешенного использования	индивидуальная жилая застройка
8.1.	Дополнительные сведения об использовании земельного участка	-
9.	Сведения о земельных участках (землях общего пользования, территории общего пользования), посредством которых обеспечивается доступ	Земли общего пользования
10.	Иные сведения	-

4. Пояснения к сведениям об уточняемом земельном участке с кадастровым номером 66:58:0104004:129 :

1.	-

Сведения об уточняемых земельных участках, необходимые для исправления реестровых ошибок в сведениях о местоположении их границ

1. Сведения о характерных точках границ уточняемого земельного участка с кадастровым номером 66:58:0104004:174 :

Система координат МСК-66 — Зона № 1

Обозначение характерных точек границ	Координаты, м				Метод определения координат	Формулы, примененные для расчета средней квадратической погрешности определения координат характерных точек границ (Mt), с подставленными в такие формулы значениями и итоговые (вычисленные) значения Mt, м	Описание закрепления точки
	содержатся в Едином государственном реестре недвижимости		определены в результате выполнения комплексных кадастровых работ				
	X	Y	X	Y			
1	2	3	4	5	6	7	8
204	-	-	400372.05	1492213.22	Аналитический метод	Mt = 0.10	-
205	-	-	400390.46	1492214.85	Аналитический метод	Mt = 0.10	-
206	-	-	400390.18	1492218.98	Аналитический метод	Mt = 0.10	-
207	-	-	400389.19	1492230.88	Аналитический метод	Mt = 0.10	-
208	-	-	400388.67	1492242.05	Аналитический метод	Mt = 0.10	-
186	-	-	400388.61	1492252.10	Аналитический метод	Mt = 0.10	-
187	-	-	400374.55	1492250.79	Аналитический метод	Mt = 0.10	-
122	-	-	400360.86	1492249.91	Аналитический метод	Mt = 0.10	-
121	-	-	400362.98	1492212.87	Аналитический метод	Mt = 0.10	-
204	-	-	400372.05	1492213.22	Аналитический метод	Mt = 0.10	-

2. Сведения о частях границ уточняемого земельного участка с кадастровым номером 66:58:0104004:174 :

Обозначение части границ		Горизонтальное проложение (S), м	Описание прохождения части границ	Сведения о согласовании местоположения границ (согласовано/спорное)
от т.	до т.			
1	2	3	4	5
204	205	18.48	-	-
205	206	4.14	-	-
206	207	11.94	-	-
207	208	11.18	-	-
208	186	10.05	-	-
186	187	14.12	-	-
187	122	13.72	-	-
122	121	37.10	-	-
121	204	9.08	-	-

3. Сведения о характеристиках уточняемого земельного участка с кадастровым номером 66:58:0104004:174 :

№ п/п	Наименование характеристики	Значение характеристики
1	2	3
1.	Адрес земельного участка	-
1.1.	Сведения о местоположении земельного участка (при отсутствии адреса) в структурированном в соответствии с федеральной информационной адресной системой виде	Российская Федерация, 623116, Свердловская область, город Первоуральск, переулок Сталеваров, дом 2А
1.2.	Дополнительные сведения о местоположении земельного участка	Свердловская область, г. Первоуральск, пер. Сталеваров, д. 2 А
2.	Площадь земельного участка ± величина погрешности определения (вычисления) площади (Р ± ΔР), м2	1021 ± 11
3.	Формула, примененная для расчета предельной допустимой погрешности определения площади земельного участка, с подставленными значениями и итоговые (вычисленные) значения (ΔР), м2	ΔР = 3.5*Mt*√P = 3.5*0.1*√1021 = 11
4.	Площадь земельного участка согласно сведениям Единого государственного реестра недвижимости (Ркад), м2	1021
5.	Оценка расхождения Р и Ркад (Р - Ркад), м2	-
6.	Предельные минимальный и максимальный размеры земельного участка (Рмин и Рмакс), м2	600 1500
7.	Кадастровый номер или иной государственный учетный номер (инвентарный) объекта недвижимости, расположенного на земельном участке	66:58:0104004:745
8.	Вид (виды) разрешенного использования	для индивидуального жилищного строительства
8.1.	Дополнительные сведения об использовании земельного участка	-
9.	Сведения о земельных участках (землях общего пользования, территории общего пользования), посредством которых обеспечивается доступ	Земли общего пользования
10.	Иные сведения	-

4. Пояснения к сведениям об уточняемом земельном участке с кадастровым номером 66:58:0104004:174 :

1.	-

Сведения об уточняемых земельных участках, необходимые для исправления реестровых ошибок в сведениях о местоположении их границ

1. Сведения о характерных точках границ уточняемого земельного участка с кадастровым номером 66:58:0104004:405 :

Система координат МСК-66 — Зона № 1

Обозначение характерных точек границ	Координаты, м				Метод определения координат	Формулы, примененные для расчета средней квадратической погрешности определения координат характерных точек границ (Mt), с подставленными в такие формулы значениями и итоговые (вычисленные) значения Mt, м	Описание закрепления точки
	содержатся в Едином государственном реестре недвижимости		определены в результате выполнения комплексных кадастровых работ				
	X	Y	X	Y			
1	2	3	4	5	6	7	8
141	-	-	400433.14	1492119.77	Аналитический метод	Mt = 0.10	-
142	-	-	400431.53	1492145.56	Аналитический метод	Mt = 0.10	-
143	-	-	400436.79	1492146.04	Аналитический метод	Mt = 0.10	-
144	-	-	400434.42	1492161.16	Аналитический метод	Mt = 0.10	-
145	-	-	400433.04	1492176.42	Аналитический метод	Mt = 0.10	-
146	-	-	400433.83	1492181.79	Аналитический метод	Mt = 0.10	-
147	-	-	400432.14	1492198.51	Аналитический метод	Mt = 0.10	-
130	-	-	400414.94	1492196.29	Аналитический метод	Mt = 0.10	-
129	-	-	400415.19	1492186.58	Аналитический метод	Mt = 0.10	-
128	-	-	400415.91	1492165.80	Аналитический метод	Mt = 0.10	-
135	-	-	400417.13	1492136.53	Аналитический метод	Mt = 0.10	-
134	-	-	400417.38	1492124.82	Аналитический метод	Mt = 0.10	-
84	-	-	400418.49	1492123.13	Аналитический метод	Mt = 0.10	-
83	-	-	400421.20	1492118.98	Аналитический метод	Mt = 0.10	-
141	-	-	400433.14	1492119.77	Аналитический метод	Mt = 0.10	-

2. Сведения о частях границ уточняемого земельного участка с кадастровым номером 66:58:0104004:405 :

Обозначение части границ		Горизонтальное проложение (S), м	Описание прохождения части границ	Сведения о согласовании местоположения границ (согласовано/спорное)
от т.	до т.			
1	2	3	4	5
141	142	25.84	-	-
142	143	5.28	-	-
143	144	15.30	-	-
144	145	15.32	-	-

2. Сведения о частях границ уточняемого земельного участка с кадастровым номером 66:58:0104004:405 :

Обозначение части границ		Горизонтальное проложение (S), м	Описание прохождения части границ	Сведения о согласовании местоположения границ (согласовано/спорное)
от т.	до т.			
1	2	3	4	5
145	146	5.43	-	-
146	147	16.81	-	-
147	130	17.34	-	-
130	129	9.71	-	-
129	128	20.79	-	-
128	135	29.30	-	-
135	134	11.71	-	-
134	84	2.02	-	-
84	83	4.96	-	-
83	141	11.97	-	-

3. Сведения о характеристиках уточняемого земельного участка с кадастровым номером 66:58:0104004:405 :

№ п/п	Наименование характеристики	Значение характеристики
1	2	3
1.	Адрес земельного участка	-
1.1.	Сведения о местоположении земельного участка (при отсутствии адреса) в структурированном в соответствии с федеральной информационной адресной системой виде	Российская Федерация, 623116, Свердловская область, город Первоуральск, переулок Сталеваров, дом 9
1.2.	Дополнительные сведения о местоположении земельного участка	Свердловская область, г. Первоуральск, пер. Сталеваров, д. 9
2.	Площадь земельного участка ± величина погрешности определения (вычисления) площади (Р ± ΔР), м2	1336 ± 13
3.	Формула, примененная для расчета предельной допустимой погрешности определения площади земельного участка, с подставленными значениями и итоговые (вычисленные) значения (ΔР), м2	ΔР = 3.5*Mt*√P = 3.5*0.1*√1336 = 13
4.	Площадь земельного участка согласно сведениям Единого государственного реестра недвижимости (Ркад), м2	1323
5.	Оценка расхождения Р и Ркад (Р - Ркад), м2	13
6.	Предельные минимальный и максимальный размеры земельного участка (Рмин и Рмакс), м2	600 1500
7.	Кадастровый номер или иной государственный учетный номер (инвентарный) объекта недвижимости, расположенного на земельном участке	66:58:0104004:390
8.	Вид (виды) разрешенного использования	индивидуальная жилая застройка
8.1.	Дополнительные сведения об использовании земельного участка	-
9.	Сведения о земельных участках (землях общего пользования, территории общего пользования), посредством которых обеспечивается доступ	Земли общего пользования
10.	Иные сведения	-

4. Пояснения к сведениям об уточняемом земельном участке с кадастровым номером 66:58:0104004:405 :

1.	-

Сведения об уточняемых земельных участках, необходимые для исправления реестровых ошибок в сведениях о местоположении их границ

1. Сведения о характерных точках границ уточняемого земельного участка с кадастровым номером 66:58:0104004:406 :

Система координат МСК-66 — Зона № 1

Обозначение характерных точек границ	Координаты, м				Метод определения координат	Формулы, примененные для расчета средней квадратической погрешности определения координат характерных точек границ (Mt), с подставленными в такие формулы значениями и итоговые (вычисленные) значения Mt, м	Описание закрепления точки
	содержатся в Едином государственном реестре недвижимости		определены в результате выполнения комплексных кадастровых работ				
	X	Y	X	Y			
1	2	3	4	5	6	7	8
151	-	-	400447.00	1492146.42	Аналитический метод	Mt = 0.10	-
216	-	-	400448.23	1492172.98	Аналитический метод	Mt = 0.10	-
217	-	-	400449.52	1492200.19	Аналитический метод	Mt = 0.10	-
218	-	-	400439.44	1492199.54	Аналитический метод	Mt = 0.10	-
219	-	-	400432.43	1492198.54	Аналитический метод	Mt = 0.10	-
147	-	-	400432.14	1492198.51	Аналитический метод	Mt = 0.10	-
146	-	-	400433.83	1492181.79	Аналитический метод	Mt = 0.10	-
145	-	-	400433.04	1492176.42	Аналитический метод	Mt = 0.10	-
144	-	-	400434.42	1492161.16	Аналитический метод	Mt = 0.10	-
143	-	-	400436.79	1492146.04	Аналитический метод	Mt = 0.10	-
151	-	-	400447.00	1492146.42	Аналитический метод	Mt = 0.10	-

2. Сведения о частях границ уточняемого земельного участка с кадастровым номером 66:58:0104004:406 :

Обозначение части границ		Горизонтальное проложение (S), м	Описание прохождения части границ	Сведения о согласовании местоположения границ (согласовано/спорное)
от т.	до т.			
1	2	3	4	5
151	216	26.59	-	-
216	217	27.23	-	-
217	218	9.90	-	-
218	219	7.08	-	-
219	147	0.29	-	-
147	146	16.81	-	-
146	145	5.43	-	-
145	144	15.32	-	-
144	143	15.30	-	-
143	151	10.22	-	-

3. Сведения о характеристиках уточняемого земельного участка с кадастровым номером 66:58:0104004:406 :

№ п/п	Наименование характеристики	Значение характеристики
1	2	3
1.	Адрес земельного участка	-
1.1.	Сведения о местоположении земельного участка (при отсутствии адреса) в структурированном в соответствии с федеральной информационной адресной системой виде	Российская Федерация, 623116, Свердловская область, город Первоуральск, переулок Сталеваров, дом 9А
1.2.	Дополнительные сведения о местоположении земельного участка	Свердловская область, г. Первоуральск, пер. Сталеваров, д. 9 А
2.	Площадь земельного участка ± величина погрешности определения (вычисления) площади (Р ± ΔР), м2	758 ± 10
3.	Формула, примененная для расчета предельной допустимой погрешности определения площади земельного участка, с подставленными значениями и итоговые (вычисленные) значения (ΔР), м2	ΔР = 3.5*Mt*√P = 3.5*0.1*√758 = 10
4.	Площадь земельного участка согласно сведениям Единого государственного реестра недвижимости (Ркад), м2	747
5.	Оценка расхождения Р и Ркад (Р - Ркад), м2	11
6.	Предельные минимальный и максимальный размеры земельного участка (Рмин и Рмакс), м2	600 1500
7.	Кадастровый номер или иной государственный учетный номер (инвентарный) объекта недвижимости, расположенного на земельном участке	66:58:0104004:213 66:58:0104004:748
8.	Вид (виды) разрешенного использования	индивидуальная жилая застройка
8.1.	Дополнительные сведения об использовании земельного участка	-
9.	Сведения о земельных участках (землях общего пользования, территории общего пользования), посредством которых обеспечивается доступ	Земли общего пользования
10.	Иные сведения	-

4. Пояснения к сведениям об уточняемом земельном участке с кадастровым номером 66:58:0104004:406 :

1.	-

Сведения об уточняемых земельных участках, необходимые для исправления реестровых ошибок в сведениях о местоположении их границ

1. Сведения о характерных точках границ уточняемого земельного участка с кадастровым номером 66:58:0104004:407 :

Система координат МСК-66 — Зона № 1

Обозначение характерных точек границ	Координаты, м				Метод определения координат	Формулы, примененные для расчета средней квадратической погрешности определения координат характерных точек границ (Mt), с подставленными в такие формулы значениями и итоговые (вычисленные) значения Mt, м	Описание закрепления точки
	содержатся в Едином государственном реестре недвижимости		определены в результате выполнения комплексных кадастровых работ				
	X	Y	X	Y			
1	2	3	4	5	6	7	8
66:58:0104004:407(1)						-	
527	-	-	400679.85	1492241.93	Аналитический метод	Mt = 0.10	-
528	-	-	400679.76	1492243.71	Аналитический метод	Mt = 0.10	-
529	-	-	400678.75	1492256.70	Аналитический метод	Mt = 0.10	-
530	-	-	400676.76	1492253.18	Аналитический метод	Mt = 0.10	-
531	-	-	400674.80	1492251.06	Аналитический метод	Mt = 0.10	-
532	-	-	400672.63	1492250.26	Аналитический метод	Mt = 0.10	-
533	-	-	400558.50	1492232.43	Аналитический метод	Mt = 0.10	-
534	-	-	400524.04	1492228.64	Аналитический метод	Mt = 0.10	-
535	-	-	400521.02	1492228.89	Аналитический метод	Mt = 0.10	-
536	-	-	400517.68	1492229.81	Аналитический метод	Mt = 0.10	-
537	-	-	400515.25	1492232.13	Аналитический метод	Mt = 0.10	-
538	-	-	400514.60	1492223.78	Аналитический метод	Mt = 0.10	-
539	-	-	400514.43	1492221.62	Аналитический метод	Mt = 0.10	-
540	-	-	400516.63	1492222.34	Аналитический метод	Mt = 0.10	-
541	-	-	400518.92	1492222.81	Аналитический метод	Mt = 0.10	-
542	-	-	400524.67	1492223.44	Аналитический метод	Mt = 0.10	-
543	-	-	400559.08	1492226.96	Аналитический метод	Mt = 0.10	-
544	-	-	400673.56	1492244.82	Аналитический метод	Mt = 0.10	-
545	-	-	400676.16	1492244.44	Аналитический метод	Mt = 0.10	-
546	-	-	400678.22	1492243.31	Аналитический метод	Mt = 0.10	-
527	-	-	400679.85	1492241.93	Аналитический метод	Mt = 0.10	-

2. Сведения о частях границ уточняемого земельного участка с кадастровым номером 66:58:0104004:407 :

Обозначение части границ		Горизонтальное проложение (S), м	Описание прохождения части границ	Сведения о согласовании местоположения границ (согласовано/спорное)
от т.	до т.			
1	2	3	4	5
537	538	8.38	-	-
538	539	2.17	-	-
539	540	2.31	-	-
540	541	2.34	-	-
541	542	5.78	-	-
542	543	34.59	-	-
543	544	115.86	-	-
544	545	2.63	-	-
545	546	2.35	-	-
546	527	2.14	-	-
66:58:0104004:407(2)				
152	153	8.64	-	-
153	154	6.37	-	-
154	155	8.39	-	-
155	156	29.12	-	-
156	157	39.99	-	-
157	158	5.95	-	-
158	159	1.82	-	-
159	160	1.60	-	-
160	161	3.35	-	-
161	162	7.69	-	-
162	163	2.70	-	-
163	164	2.62	-	-
164	165	5.65	-	-
165	166	69.95	-	-
166	167	3.97	-	-
167	168	5.71	-	-
168	169	7.70	-	-
169	170	2.91	-	-
170	171	6.69	-	-
171	172	0.32	-	-
172	173	8.77	-	-
173	174	2.98	-	-
174	175	58.16	-	-
175	176	42.86	-	-
176	177	1.94	-	-
177	178	2.62	-	-
178	179	5.87	-	-
179	180	0.38	-	-

1. Сведения о характерных точках границ уточняемого земельного участка с кадастровым номером 66:58:0104004:407 :

Система координат МСК-66 — Зона № 1

Обозначение характерных точек границ	Координаты, м				Метод определения координат	Формулы, примененные для расчета средней квадратической погрешности определения координат характерных точек границ (Mt), с подставленными в такие формулы значениями и итоговые (вычисленные) значения Mt, м	Описание закрепления точки
	содержатся в Едином государственном реестре недвижимости		определены в результате выполнения комплексных кадастровых работ				
	X	Y	X	Y			
1	2	3	4	5	6	7	8
66:58:0104004:407(2)						-	
152	-	-	400412.77	1492205.60	Аналитический метод	Mt = 0.10	-
153	-	-	400421.34	1492206.70	Аналитический метод	Mt = 0.10	-
154	-	-	400427.37	1492208.75	Аналитический метод	Mt = 0.10	-
155	-	-	400430.48	1492210.10	Аналитический метод	Mt = 0.10	-
156	-	-	400459.46	1492212.94	Аналитический метод	Mt = 0.10	-
157	-	-	400499.25	1492216.91	Аналитический метод	Mt = 0.10	-
158	-	-	400505.08	1492218.12	Аналитический метод	Mt = 0.10	-
159	-	-	400506.87	1492217.81	Аналитический метод	Mt = 0.10	-
160	-	-	400507.95	1492216.63	Аналитический метод	Mt = 0.10	-
161	-	-	400507.63	1492219.96	Аналитический метод	Mt = 0.10	-
162	-	-	400507.99	1492227.64	Аналитический метод	Mt = 0.10	-
163	-	-	400506.33	1492225.51	Аналитический метод	Mt = 0.10	-
164	-	-	400504.18	1492224.02	Аналитический метод	Mt = 0.10	-
165	-	-	400498.77	1492222.40	Аналитический метод	Mt = 0.10	-
166	-	-	400429.16	1492215.48	Аналитический метод	Mt = 0.10	-
167	-	-	400425.50	1492213.94	Аналитический метод	Mt = 0.10	-
168	-	-	400420.10	1492212.07	Аналитический метод	Mt = 0.10	-
169	-	-	400412.46	1492211.08	Аналитический метод	Mt = 0.10	-
170	-	-	400409.56	1492210.90	Аналитический метод	Mt = 0.10	-
171	-	-	400402.88	1492210.53	Аналитический метод	Mt = 0.10	-
172	-	-	400402.56	1492210.51	Аналитический метод	Mt = 0.10	-
173	-	-	400393.80	1492210.09	Аналитический метод	Mt = 0.10	-
174	-	-	400390.83	1492209.90	Аналитический метод	Mt = 0.10	-

2. Сведения о частях границ уточняемого земельного участка с кадастровым номером 66:58:0104004:407 :

Обозначение части границ		Горизонтальное проложение (S), м	Описание прохождения части границ	Сведения о согласовании местоположения границ (согласовано/спорное)
от т.	до т.			
1	2	3	4	5
180	181	3.46	-	-
181	182	2.14	-	-
182	183	2.59	-	-
183	184	42.53	-	-
184	185	58.17	-	-
185	152	21.63	-	-

3. Сведения о характеристиках уточняемого земельного участка с кадастровым номером 66:58:0104004:407 :

№ п/п	Наименование характеристики	Значение характеристики
1	2	3
1.	Адрес земельного участка	-
1.1.	Сведения о местоположении земельного участка (при отсутствии адреса) в структурированном в соответствии с федеральной информационной адресной системой виде	Российская Федерация, 623116, Свердловская область, город Первоуральск, переулок Сталеваров
1.2.	Дополнительные сведения о местоположении земельного участка	Свердловская область, г. Первоуральск, пер. Сталеваров
2.	Площадь земельного участка ± величина погрешности определения (вычисления) площади (Р ± ΔР), м2	2187 ± 16
3.	Формула, примененная для расчета предельной допустимой погрешности определения площади земельного участка, с подставленными значениями и итоговые (вычисленные) значения (ΔР), м2	ΔР = 3.5*Mt*√P = 3.5*0.1*√2187 = 16 ΔР = 3.5*Mt*√P = 3.5*0.1*√944.37 = 10.76 (1) ΔР = 3.5*Mt*√P = 3.5*0.1*√1242.84 = 12.34 (2)
4.	Площадь земельного участка согласно сведениям Единого государственного реестра недвижимости (Ркад), м2	2187
5.	Оценка расхождения Р и Ркад (Р - Ркад), м2	-
6.	Предельные минимальный и максимальный размеры земельного участка (Рмин и Рмакс), м2	- -
7.	Кадастровый номер или иной государственный учетный номер (инвентарный) объекта недвижимости, расположенного на земельном участке	-
8.	Вид (виды) разрешенного использования	земельные участки (территории) общего пользования
8.1.	Дополнительные сведения об использовании земельного участка	-
9.	Сведения о земельных участках (землях общего пользования, территории общего пользования), посредством которых обеспечивается доступ	Земли общего пользования (1) Земли общего пользования (2) Земли общего пользования
10.	Иные сведения	-

4. Пояснения к сведениям об уточняемом земельном участке с кадастровым номером 66:58:0104004:407 :

1.	-

Сведения об уточняемых земельных участках, необходимые для исправления реестровых ошибок в сведениях о местоположении их границ

1. Сведения о характерных точках границ уточняемого земельного участка с кадастровым номером 66:58:0000000:23668 :

Система координат МСК-66 — Зона № 1

Обозначение характерных точек границ	Координаты, м				Метод определения координат	Формулы, примененные для расчета средней квадратической погрешности определения координат характерных точек границ (Mt), с подставленными в такие формулы значениями и итоговые (вычисленные) значения Mt, м	Описание закрепления точки
	содержатся в Едином государственном реестре недвижимости		определены в результате выполнения комплексных кадастровых работ				
	X	Y	X	Y			
1	2	3	4	5	6	7	8
66:58:0000000:23668(1)						-	
836	-	-	400292.49	1492026.64	Аналитический метод	Mt = 0.10	-
837	-	-	400292.03	1492023.60	Аналитический метод	Mt = 0.10	-
838	-	-	400290.96	1492022.25	Аналитический метод	Mt = 0.10	-
839	-	-	400289.34	1492021.61	Аналитический метод	Mt = 0.10	-
840	-	-	400200.46	1492014.15	Аналитический метод	Mt = 0.10	-
841	-	-	400201.17	1492008.19	Аналитический метод	Mt = 0.10	-
842	-	-	400290.03	1492015.64	Аналитический метод	Mt = 0.10	-
843	-	-	400291.67	1492015.29	Аналитический метод	Mt = 0.10	-
844	-	-	400292.81	1492014.31	Аналитический метод	Mt = 0.10	-
845	-	-	400293.80	1492011.19	Аналитический метод	Mt = 0.10	-
846	-	-	400293.53	1492014.42	Аналитический метод	Mt = 0.10	-
836	-	-	400292.49	1492026.64	Аналитический метод	Mt = 0.10	-
66:58:0000000:23668(2)						-	
847	-	-	400524.20	1492036.86	Аналитический метод	Mt = 0.10	-
848	-	-	400523.39	1492034.76	Аналитический метод	Mt = 0.10	-
849	-	-	400521.89	1492033.59	Аналитический метод	Mt = 0.10	-
850	-	-	400518.88	1492033.37	Аналитический метод	Mt = 0.10	-
851	-	-	400490.94	1492033.20	Аналитический метод	Mt = 0.10	-
852	-	-	400457.54	1492031.90	Аналитический метод	Mt = 0.10	-
853	-	-	400439.96	1492030.54	Аналитический метод	Mt = 0.10	-
854	-	-	400414.93	1492029.47	Аналитический метод	Mt = 0.10	-

1. Сведения о характерных точках границ уточняемого земельного участка с кадастровым номером 66:58:0000000:23668 :

Система координат МСК-66 — Зона № 1

Обозначение характерных точек границ	Координаты, м: содержатся в Едином государственном реестре недвижимости X	Y	Координаты, м: определены в результате выполнения комплексных кадастровых работ X	Y	Метод определения координат	Формулы, примененные для расчета средней квадратической погрешности определения координат характерных точек границ (Mt), с подставленными в такие формулы значениями и итоговые (вычисленные) значения Mt, м	Описание закрепления точки
1	2	3	4	5	6	7	8
855	-	-	400387.46	1492026.20	Аналитический метод	Mt = 0.10	-
856	-	-	400337.88	1492023.91	Аналитический метод	Mt = 0.10	-
857	-	-	400303.48	1492021.63	Аналитический метод	Mt = 0.10	-
858	-	-	400301.32	1492022.20	Аналитический метод	Mt = 0.10	-
859	-	-	400299.14	1492023.40	Аналитический метод	Mt = 0.10	-
860	-	-	400299.78	1492017.23	Аналитический метод	Mt = 0.10	-
861	-	-	400299.98	1492014.80	Аналитический метод	Mt = 0.10	-
862	-	-	400300.07	1492013.75	Аналитический метод	Mt = 0.10	-
863	-	-	400301.59	1492015.36	Аналитический метод	Mt = 0.10	-
864	-	-	400303.78	1492016.14	Аналитический метод	Mt = 0.10	-
865	-	-	400337.88	1492018.41	Аналитический метод	Mt = 0.10	-
866	-	-	400387.46	1492020.70	Аналитический метод	Mt = 0.10	-
867	-	-	400414.93	1492023.97	Аналитический метод	Mt = 0.10	-
868	-	-	400439.96	1492025.04	Аналитический метод	Mt = 0.10	-
869	-	-	400457.81	1492026.34	Аналитический метод	Mt = 0.10	-
870	-	-	400490.94	1492027.70	Аналитический метод	Mt = 0.10	-
871	-	-	400518.66	1492027.87	Аналитический метод	Mt = 0.10	-
872	-	-	400523.45	1492026.59	Аналитический метод	Mt = 0.10	-
873	-	-	400525.47	1492024.38	Аналитический метод	Mt = 0.10	-
847	-	-	400524.20	1492036.86	Аналитический метод	Mt = 0.10	-
66:58:0000000:23668(3)						-	
231	-	-	400691.94	1492027.08	Аналитический метод	Mt = 0.10	-
232	-	-	400690.39	1492024.11	Аналитический метод	Mt = 0.10	-
233	-	-	400688.31	1492022.68	Аналитический метод	Mt = 0.10	-

2. Сведения о частях границ уточняемого земельного участка с кадастровым номером 66:58:0000000:23668 :

Обозначение части границ: от т.	до т.	Горизонтальное проложение (S), м	Описание прохождения части границ	Сведения о согласовании местоположения границ (согласовано/спорное)
1	2	3	4	5
233	234	151.21	-	-
234	235	3.34	-	-
235	236	5.24	-	-
236	237	10.67	-	-
237	238	3.11	-	-
238	239	1.13	-	-
239	240	2.91	-	-
240	241	2.72	-	-
241	242	22.30	-	-
242	243	128.91	-	-
243	244	2.35	-	-
244	245	1.61	-	-
245	246	2.45	-	-
246	247	1.18	-	-
247	248	4.16	-	-
248	231	8.97	-	-

3. Сведения о характеристиках уточняемого земельного участка с кадастровым номером 66:58:0000000:23668 :

№ п/п	Наименование характеристики	Значение характеристики
1	2	3
1.	Адрес земельного участка	-
1.1.	Сведения о местоположении земельного участка (при отсутствии адреса) в структурированном в соответствии с федеральной информационной адресной системой виде	Российская Федерация, 623116, Свердловская область, город Первоуральск, переулок Мартеновцев
1.2.	Дополнительные сведения о местоположении земельного участка	Свердловская область, г. Первоуральск, пер. Мартеновцев
2.	Площадь земельного участка ± величина погрешности определения (вычисления) площади (Р ± ΔР), м2	2728 ± 18
3.	Формула, примененная для расчета предельной допустимой погрешности определения площади земельного участка, с подставленными значениями и итоговые (вычисленное) значения (ΔР), м2	ΔР = 3.5*Mt*√P = 3.5*0.1*√2728 = 18 ΔР = 3.5*Mt*√P = 3.5*0.1*√564.04 = 8.31 (1) ΔР = 3.5*Mt*√P = 3.5*0.1*√1258.68 = 12.42 (2) ΔР = 3.5*Mt*√P = 3.5*0.1*√905.76 = 10.53 (3)
4.	Площадь земельного участка согласно сведениям Единого государственного реестра недвижимости (Ркад), м2	2729
5.	Оценка расхождения Р и Ркад (Р - Ркад), м2	1
6.	Предельные минимальный и максимальный размеры земельного участка (Рмин и Рмакс), м2	- -

Описание местоположения зданий, сооружений, объектов незавершенного строительства на земельном участке

1. Сведения о характерных точках контура объекта недвижимости с кадастровым номером : 66:58:0104004:187 :

Система координат МСК-66 — Зона № 1

Обозначение характерных точек контура	Содержатся в Едином государственном реестре недвижимости: Координаты, м X	Y	Радиус, м R	Определены в ходе выполнения комплексных кадастровых работ: Координаты, м X	Y	Радиус, м R	Метод определения координат	Формулы, примененные для расчета средней квадратической погрешности определения координат характерных точек (Mt), м, с подставленными в такие формулы значениями и итоговые (вычисленные) значения Mt, м
1	2	3	4	5	6	7	8	9
197	-	-	-	400338.38	1492370.78	-	Аналитический метод	Mt = 0.10
198	-	-	-	400337.77	1492379.40	-	Аналитический метод	Mt = 0.10
199	-	-	-	400331.24	1492378.93	-	Аналитический метод	Mt = 0.10
200	-	-	-	400331.85	1492370.32	-	Аналитический метод	Mt = 0.10
197	-	-	-	400338.38	1492370.78	-	Аналитический метод	Mt = 0.10

2. Сведения о характеристиках объекта недвижимости с кадастровым номером : 66:58:0104004:187 :

№ п/п	Наименование характеристики	Значение характеристики
1	2	3
1.	Вид объекта недвижимости	здание
2.	Ранее присвоенный государственный учетный номер (инвентарный) здания, сооружения, объекта незавершенного строительства	-
3.	Кадастровый номер земельного участка (земельных участков), в границах которого (которых) расположены здание, сооружение, объект незавершенного строительства	66:58:0104004:162
4.	Уникальный учетный номер кадастрового квартала, в границах которого расположены здание, сооружение, объект незавершенного строительства	66:58:0104004
5.	Адрес здания, сооружения, объекта незавершенного строительства	-
5.1.	Сведения о местоположении здания, сооружения, объекта незавершенного строительства (при отсутствии адреса) в структурированном в соответствии с федеральной информационной адресной системой виде	Российская Федерация, 623116, Свердловская область, город Первоуральск, переулок Новаторов, дом 1
5.2.	Дополнительные сведения о местоположении	Свердловская область, г. Первоуральск, пер. Новаторов, д. 1
6.	Иные сведения	-

3. Пояснения к сведениям об объекте недвижимости с кадастровым номером 66:58:0104004:187 :

1.	-

1. Сведения о характерных точках границ уточняемого земельного участка с кадастровым номером 66:58:0000000:23668 :

Система координат МСК-66 — Зона № 1

Обозначение характерных точек границ	Координаты, м: содержатся в Едином государственном реестре недвижимости X	Y	Координаты, м: определены в результате выполнения комплексных кадастровых работ X	Y	Метод определения координат	Формулы, примененные для расчета средней квадратической погрешности определения координат характерных точек границ (Mt), с подставленными в такие формулы значениями и итоговые (вычисленные) значения Mt, м	Описание закрепления точки
1	2	3	4	5	6	7	8
234	-	-	400537.41	1492032.30	Аналитический метод	Mt = 0.10	-
235	-	-	400534.30	1492033.53	Аналитический метод	Mt = 0.10	-
236	-	-	400531.43	1492037.92	Аналитический метод	Mt = 0.10	-
237	-	-	400532.91	1492027.35	Аналитический метод	Mt = 0.10	-
238	-	-	400533.14	1492024.25	Аналитический метод	Mt = 0.10	-
239	-	-	400533.23	1492023.12	Аналитический метод	Mt = 0.10	-
240	-	-	400535.12	1492025.33	Аналитический метод	Mt = 0.10	-
241	-	-	400537.41	1492026.80	Аналитический метод	Mt = 0.10	-
242	-	-	400539.66	1492023.38	Аналитический метод	Mt = 0.10	-
243	-	-	400888.31	1492017.18	Аналитический метод	Mt = 0.10	-
244	-	-	400690.45	1492016.20	Аналитический метод	Mt = 0.10	-
245	-	-	400691.55	1492015.03	Аналитический метод	Mt = 0.10	-
246	-	-	400692.53	1492012.78	Аналитический метод	Mt = 0.10	-
247	-	-	400692.45	1492013.96	Аналитический метод	Mt = 0.10	-
248	-	-	400692.18	1492018.11	Аналитический метод	Mt = 0.10	-
231	-	-	400691.94	1492027.08	Аналитический метод	Mt = 0.10	-

2. Сведения о частях границ уточняемого земельного участка с кадастровым номером 66:58:0000000:23668 :

Обозначение части границ: от т.	до т.	Горизонтальное проложение (S), м	Описание прохождения части границ	Сведения о согласовании местоположения границ (согласовано/спорное)
1	2	3	4	5
66:58:0000000:23668 (1)				
836	837	3.07	-	-
837	838	1.72	-	-
838	839	1.74	-	-
839	840	89.19	-	-

3. Сведения о характеристиках уточняемого земельного участка с кадастровым номером 66:58:0000000:23668 :

№ п/п	Наименование характеристики	Значение характеристики
1	2	3
7.	Кадастровый номер или иной государственный учетный номер (инвентарный) объекта недвижимости, расположенного на земельном участке	-
8.	Вид (виды) разрешенного использования	земельные участки (территории) общего пользования
8.1.	Дополнительные сведения об использовании земельного участка	-
9.	Сведения о земельных участках (землях общего пользования, территории общего пользования), посредством которых обеспечивается доступ	Земли общего пользования (1) Земли общего пользования (2) Земли общего пользования (3) Земли общего пользования
10.	Иные сведения	-

4. Пояснения к сведениям об уточняемом земельном участке с кадастровым номером 66:58:0000000:23668 :

1.	-

Описание местоположения зданий, сооружений, объектов незавершенного строительства на земельном участке

1. Сведения о характерных точках контура объекта недвижимости с кадастровым номером : 66:58:0104004:188 :

Система координат МСК-66 — Зона № 1

Обозначение характерных точек контура	Содержатся в Едином государственном реестре недвижимости: Координаты, м X	Y	Радиус, м R	Определены в ходе выполнения комплексных кадастровых работ: Координаты, м X	Y	Радиус, м R	Метод определения координат	Формулы, примененные для расчета средней квадратической погрешности определения координат характерных точек (Mt), м, с подставленными в такие формулы значениями и итоговые (вычисленные) значения Mt, м
1	2	3	4	5	6	7	8	9
394	-	-	-	400583.51	1492360.87	-	Аналитический метод	Mt = 0.10
395	-	-	-	400582.86	1492399.14	-	Аналитический метод	Mt = 0.10
396	-	-	-	400577.29	1492398.72	-	Аналитический метод	Mt = 0.10
397	-	-	-	400577.95	1492390.44	-	Аналитический метод	Mt = 0.10
394	-	-	-	400583.51	1492390.87	-	Аналитический метод	Mt = 0.10

2. Сведения о характеристиках объекта недвижимости с кадастровым номером : 66:58:0104004:188 :

№ п/п	Наименование характеристики	Значение характеристики
1	2	3
1.	Вид объекта недвижимости	здание
2.	Ранее присвоенный государственный учетный номер (инвентарный) здания, сооружения, объекта незавершенного строительства	-
3.	Кадастровый номер земельного участка (земельных участков), в границах которого (которых) расположены здание, сооружение, объект незавершенного строительства	66:58:0104004:50
4.	Уникальный учетный номер кадастрового квартала, в границах которого расположены здание, сооружение, объект незавершенного строительства	66:58:0104004
5.	Адрес здания, сооружения, объекта незавершенного строительства	-
5.1.	Сведения о местоположении здания, сооружения, объекта незавершенного строительства (при отсутствии адреса) в структурированном в соответствии с федеральной информационной адресной системой виде	Российская Федерация, 623116, Свердловская область, город Первоуральск, переулок Новаторов, дом 17
5.2.	Дополнительные сведения о местоположении	Свердловская область, г. Первоуральск, пер. Новаторов, д. 17
6.	Иные сведения	-

3. Пояснения к сведениям об объекте недвижимости с кадастровым номером 66:58:0104004:188 :

1.	-

2. Сведения о частях границ уточняемого земельного участка с кадастровым номером 66:58:0000000:23668 :

Обозначение части границ: от т.	до т.	Горизонтальное проложение (S), м	Описание прохождения части границ	Сведения о согласовании местоположения границ (согласовано/спорное)
1	2	3	4	5
840	841	6.00	-	-
841	842	89.17	-	-
842	843	1.68	-	-
843	844	1.50	-	-
844	845	3.27	-	-
845	846	3.24	-	-
846	836	12.26	-	-
66:58:0000000:23668 (2)				
847	848	2.25	-	-
848	849	1.90	-	-
849	850	3.02	-	-
850	851	27.94	-	-
851	852	33.43	-	-
852	853	17.63	-	-
853	854	25.05	-	-
854	855	27.66	-	-
855	856	49.63	-	-
856	857	34.48	-	-
857	858	2.23	-	-
858	859	2.49	-	-
859	860	6.20	-	-
860	861	2.44	-	-
861	862	1.07	-	-
862	863	2.23	-	-
863	864	2.32	-	-
864	865	34.18	-	-
865	866	49.63	-	-
866	867	27.66	-	-
867	868	25.05	-	-
868	869	17.90	-	-
869	870	33.16	-	-
870	871	27.72	-	-
871	872	4.96	-	-
872	873	2.99	-	-
873	847	12.54	-	-
66:58:0000000:23668 (3)				
231	232	3.35	-	-
232	233	2.52	-	-

Описание местоположения зданий, сооружений, объектов незавершенного строительства на земельном участке

1. Сведения о характерных точках контура объекта недвижимости с кадастровым номером : 66:58:0104004:182 :

Система координат МСК-66 — Зона № 1

Обозначение характерных точек контура	Содержатся в Едином государственном реестре недвижимости: Координаты, м X	Y	Радиус, м R	Определены в ходе выполнения комплексных кадастровых работ: Координаты, м X	Y	Радиус, м R	Метод определения координат	Формулы, примененные для расчета средней квадратической погрешности определения координат характерных точек (Mt), м, с подставленными в такие формулы значениями и итоговые (вычисленные) значения Mt, м
1	2	3	4	5	6	7	8	9
398	-	-	-	400611.05	1492379.24	-	Аналитический метод	Mt = 0.10
399	-	-	-	400609.97	1492390.88	-	Аналитический метод	Mt = 0.10
400	-	-	-	400599.92	1492389.95	-	Аналитический метод	Mt = 0.10
401	-	-	-	400600.99	1492378.31	-	Аналитический метод	Mt = 0.10
398	-	-	-	400611.05	1492379.24	-	Аналитический метод	Mt = 0.10

2. Сведения о характеристиках объекта недвижимости с кадастровым номером : 66:58:0104004:182 :

№ п/п	Наименование характеристики	Значение характеристики
1	2	3
1.	Вид объекта недвижимости	здание
2.	Ранее присвоенный государственный учетный номер (инвентарный) здания, сооружения, объекта незавершенного строительства	-
3.	Кадастровый номер земельного участка (земельных участков), в границах которого (которых) расположены здание, сооружение, объект незавершенного строительства	66:58:0104004:127
4.	Уникальный учетный номер кадастрового квартала, в границах которого расположены здание, сооружение, объект незавершенного строительства	66:58:0104004
5.	Адрес здания, сооружения, объекта незавершенного строительства	-
5.1.	Сведения о местоположении здания, сооружения, объекта незавершенного строительства (при отсутствии адреса) в структурированном в соответствии с федеральной информационной адресной системой виде	Российская Федерация, 623116, Свердловская область, город Первоуральск, переулок Новаторов, дом 19
5.2.	Дополнительные сведения о местоположении	Свердловская область, г. Первоуральск, пер. Новаторов, д. 19
6.	Иные сведения	-

3. Пояснения к сведениям об объекте недвижимости с кадастровым номером 66:58:0104004:182 :

1.	-

Описание местоположения зданий, сооружений, объектов незавершенного строительства на земельном участке

1. Сведения о характерных точках контура объекта недвижимости с кадастровым номером : 66:58:0104004:189 :

Система координат МСК-66 — Зона № 1

Обозначение характерных точек контура	Содержатся в Едином государственном реестре недвижимости: Координаты, м X	Y	Радиус, м R	Определены в ходе выполнения комплексных кадастровых работ: Координаты, м X	Y	Радиус, м R	Метод определения координат	Формулы, примененные для расчета средней квадратической погрешности определения координат характерных точек (Mt), м, с подставленными в такие формулы значениями и итоговые (вычисленные) значения Mt, м
1	2	3	4	5	6	7	8	9
275	-	-	-	400433.68	1492375.69	-	Аналитический метод	Mt = 0.10
276	-	-	-	400433.68	1492383.80	-	Аналитический метод	Mt = 0.10
277	-	-	-	400427.26	1492383.80	-	Аналитический метод	Mt = 0.10
278	-	-	-	400427.26	1492375.69	-	Аналитический метод	Mt = 0.10
275	-	-	-	400433.68	1492375.69	-	Аналитический метод	Mt = 0.10

2. Сведения о характеристиках объекта недвижимости с кадастровым номером : 66:58:0104004:189 :

№ п/п	Наименование характеристики	Значение характеристики
1	2	3
1.	Вид объекта недвижимости	здание
2.	Ранее присвоенный государственный учетный номер (инвентарный) здания, сооружения, объекта незавершенного строительства	-
3.	Кадастровый номер земельного участка (земельных участков), в границах которого (которых) расположены здание, сооружение, объект незавершенного строительства	66:58:0104004:57
4.	Уникальный учетный номер кадастрового квартала, в границах которого расположены здание, сооружение, объект незавершенного строительства	66:58:0104004
5.	Адрес здания, сооружения, объекта незавершенного строительства	-
5.1.	Сведения о местоположении здания, сооружения, объекта незавершенного строительства (при отсутствии адреса) в структурированном в соответствии с федеральной информационной адресной системой виде	Российская Федерация, 623116, Свердловская область, город Первоуральск, переулок Новаторов, дом 11
5.2.	Дополнительные сведения о местоположении	Свердловская область, г. Первоуральск, пер. Новаторов, д. 11
6.	Иные сведения	-

3. Пояснения к сведениям об объекте недвижимости с кадастровым номером 66:58:0104004:189 :

1.	-

Описание местоположения зданий, сооружений, объектов незавершенного строительства на земельном участке

1. Сведения о характерных точках контура объекта недвижимости с кадастровым номером : 66:58:0104004:190 :

Система координат МСК-66 — Зона № 1

Обозначение характерных точек контура	Содержатся в Едином государственном реестре недвижимости			Определены в ходе выполнения комплексных кадастровых работ			Метод определения координат	Формулы, примененные для расчета средней квадратической погрешности определения координат характерных точек (Mt), м, с подставленными в такие формулы значениями и итоговые (вычисленные) значения Mt, м
	Координаты, м		Радиус, м	Координаты, м		Радиус, м		
	X	Y	R	X	Y	R		
1	2	3	4	5	6	7	8	9
255	-	-	-	400416.69	1492373.67	-	Аналитический метод	Mt = 0.10
256	-	-	-	400416.41	1492383.25	-	Аналитический метод	Mt = 0.10
257	-	-	-	400410.11	1492383.07	-	Аналитический метод	Mt = 0.10
258	-	-	-	400410.39	1492373.49	-	Аналитический метод	Mt = 0.10
255	-	-	-	400416.69	1492373.67	-	Аналитический метод	Mt = 0.10

2. Сведения о характеристиках объекта недвижимости с кадастровым номером : 66:58:0104004:190 :

№ п/п	Наименование характеристики	Значение характеристики
1	2	3
1.	Вид объекта недвижимости	здание
2.	Ранее присвоенный государственный учетный номер (инвентарный) здания, сооружения, объекта незавершенного строительства	-
3.	Кадастровый номер земельного участка (земельных участков), в границах которого (которых) расположены здание, сооружение, объект незавершенного строительства	66:58:0104004:58
4.	Уникальный учетный номер кадастрового квартала, в границах которого расположены здание, сооружение, объект незавершенного строительства	66:58:0104004
5.	Адрес здания, сооружения, объекта незавершенного строительства	-
5.1.	Сведения о местоположении здания, сооружения, объекта незавершенного строительства (при отсутствии адреса) в структурированном в соответствии с федеральной информационной адресной системой виде	Российская Федерация, 623116, Свердловская область, город Первоуральск, переулок Новаторов, дом 9
5.2.	Дополнительные сведения о местоположении	Свердловская область, г. Первоуральск, пер. Новаторов, д. 9
6.	Иные сведения	-

3. Пояснения к сведениям об объекте недвижимости с кадастровым номером 66:58:0104004:190 :

1.	-

Описание местоположения зданий, сооружений, объектов незавершенного строительства на земельном участке

1. Сведения о характерных точках контура объекта недвижимости с кадастровым номером : 66:58:0104004:192 :

Система координат МСК-66 — Зона № 1

Обозначение характерных точек контура	Содержатся в Едином государственном реестре недвижимости			Определены в ходе выполнения комплексных кадастровых работ			Метод определения координат	Формулы, примененные для расчета средней квадратической погрешности определения координат характерных точек (Mt), м, с подставленными в такие формулы значениями и итоговые (вычисленные) значения Mt, м
	Координаты, м		Радиус, м	Координаты, м		Радиус, м		
	X	Y	R	X	Y	R		
1	2	3	4	5	6	7	8	9
217	-	-	-	400352.55	1492371.20	-	Аналитический метод	Mt = 0.10
218	-	-	-	400351.97	1492380.57	-	Аналитический метод	Mt = 0.10
219	-	-	-	400346.79	1492380.25	-	Аналитический метод	Mt = 0.10
220	-	-	-	400347.36	1492370.97	-	Аналитический метод	Mt = 0.10
217	-	-	-	400352.55	1492371.20	-	Аналитический метод	Mt = 0.10

2. Сведения о характеристиках объекта недвижимости с кадастровым номером : 66:58:0104004:192 :

№ п/п	Наименование характеристики	Значение характеристики
1	2	3
1.	Вид объекта недвижимости	здание
2.	Ранее присвоенный государственный учетный номер (инвентарный) здания, сооружения, объекта незавершенного строительства	-
3.	Кадастровый номер земельного участка (земельных участков), в границах которого (которых) расположены здание, сооружение, объект незавершенного строительства	66:58:0104004:155
4.	Уникальный учетный номер кадастрового квартала, в границах которого расположены здание, сооружение, объект незавершенного строительства	66:58:0104004
5.	Адрес здания, сооружения, объекта незавершенного строительства	-
5.1.	Сведения о местоположении здания, сооружения, объекта незавершенного строительства (при отсутствии адреса) в структурированном в соответствии с федеральной информационной адресной системой виде	Российская Федерация, 623116, Свердловская область, город Первоуральск, переулок Новаторов, дом 3
5.2.	Дополнительные сведения о местоположении	Свердловская область, г. Первоуральск, пер. Новаторов, д. 3
6.	Иные сведения	-

3. Пояснения к сведениям об объекте недвижимости с кадастровым номером 66:58:0104004:192 :

1.	-

Описание местоположения зданий, сооружений, объектов незавершенного строительства на земельном участке

1. Сведения о характерных точках контура объекта недвижимости с кадастровым номером : 66:58:0104004:193 :

Система координат МСК-66 — Зона № 1

Обозначение характерных точек контура	Содержатся в Едином государственном реестре недвижимости			Определены в ходе выполнения комплексных кадастровых работ			Метод определения координат	Формулы, примененные для расчета средней квадратической погрешности определения координат характерных точек (Mt), м, с подставленными в такие формулы значениями и итоговые (вычисленные) значения Mt, м
	Координаты, м		Радиус, м	Координаты, м		Радиус, м		
	X	Y	R	X	Y	R		
1	2	3	4	5	6	7	8	9
221	-	-	-	400370.37	1492368.34	-	Аналитический метод	Mt = 0.10
222	-	-	-	400370.37	1492381.40	-	Аналитический метод	Mt = 0.10
223	-	-	-	400363.38	1492381.40	-	Аналитический метод	Mt = 0.10
224	-	-	-	400363.38	1492368.34	-	Аналитический метод	Mt = 0.10
221	-	-	-	400370.37	1492368.34	-	Аналитический метод	Mt = 0.10

2. Сведения о характеристиках объекта недвижимости с кадастровым номером : 66:58:0104004:193 :

№ п/п	Наименование характеристики	Значение характеристики
1	2	3
1.	Вид объекта недвижимости	здание
2.	Ранее присвоенный государственный учетный номер (инвентарный) здания, сооружения, объекта незавершенного строительства	-
3.	Кадастровый номер земельного участка (земельных участков), в границах которого (которых) расположены здание, сооружение, объект незавершенного строительства	66:58:0104004:5
4.	Уникальный учетный номер кадастрового квартала, в границах которого расположены здание, сооружение, объект незавершенного строительства	66:58:0104004
5.	Адрес здания, сооружения, объекта незавершенного строительства	-
5.1.	Сведения о местоположении здания, сооружения, объекта незавершенного строительства (при отсутствии адреса) в структурированном в соответствии с федеральной информационной адресной системой виде	Российская Федерация, 623116, Свердловская область, город Первоуральск, переулок Новаторов, дом 5
5.2.	Дополнительные сведения о местоположении	Свердловская область, г. Первоуральск, пер. Новаторов, д. 5
6.	Иные сведения	-

3. Пояснения к сведениям об объекте недвижимости с кадастровым номером 66:58:0104004:193 :

1.	-

Описание местоположения зданий, сооружений, объектов незавершенного строительства на земельном участке

1. Сведения о характерных точках контура объекта недвижимости с кадастровым номером : 66:58:0104004:194 :

Система координат МСК-66 — Зона № 1

Обозначение характерных точек контура	Содержатся в Едином государственном реестре недвижимости			Определены в ходе выполнения комплексных кадастровых работ			Метод определения координат	Формулы, примененные для расчета средней квадратической погрешности определения координат характерных точек (Mt), м, с подставленными в такие формулы значениями и итоговые (вычисленные) значения Mt, м
	Координаты, м		Радиус, м	Координаты, м		Радиус, м		
	X	Y	R	X	Y	R		
1	2	3	4	5	6	7	8	9
376	-	-	-	400563.09	1492389.53	-	Аналитический метод	Mt = 0.10
377	-	-	-	400562.52	1492397.87	-	Аналитический метод	Mt = 0.10
378	-	-	-	400556.54	1492397.46	-	Аналитический метод	Mt = 0.10
379	-	-	-	400557.11	1492389.12	-	Аналитический метод	Mt = 0.10
376	-	-	-	400563.09	1492389.53	-	Аналитический метод	Mt = 0.10

2. Сведения о характеристиках объекта недвижимости с кадастровым номером : 66:58:0104004:194 :

№ п/п	Наименование характеристики	Значение характеристики
1	2	3
1.	Вид объекта недвижимости	здание
2.	Ранее присвоенный государственный учетный номер (инвентарный) здания, сооружения, объекта незавершенного строительства	-
3.	Кадастровый номер земельного участка (земельных участков), в границах которого (которых) расположены здание, сооружение, объект незавершенного строительства	66:58:0104004:51
4.	Уникальный учетный номер кадастрового квартала, в границах которого расположены здание, сооружение, объект незавершенного строительства	66:58:0104004
5.	Адрес здания, сооружения, объекта незавершенного строительства	-
5.1.	Сведения о местоположении здания, сооружения, объекта незавершенного строительства (при отсутствии адреса) в структурированном в соответствии с федеральной информационной адресной системой виде	Российская Федерация, 623116, Свердловская область, город Первоуральск, переулок Новаторов, дом 15
5.2.	Дополнительные сведения о местоположении	Свердловская область, г. Первоуральск, пер. Новаторов, д. 15
6.	Иные сведения	-

3. Пояснения к сведениям об объекте недвижимости с кадастровым номером 66:58:0104004:194 :

1.	-

Описание местоположения зданий, сооружений, объектов незавершенного строительства на земельном участке

1. Сведения о характерных точках контура объекта недвижимости с кадастровым номером : 66:58:0104004:195 :

Система координат МСК-66 — Зона № 1

Обозначение характерных точек контура	Содержатся в Едином государственном реестре недвижимости			Определены в ходе выполнения комплексных кадастровых работ			Метод определения координат	Формулы, примененные для расчета средней квадратической погрешности определения координат характерных точек (Mt), м, с подставленными в такие формулы значениями и итоговые (вычисленные) значения Mt, м
	Координаты, м		Радиус, м	Координаты, м		Радиус, м		
	X	Y	R	X	Y	R		
1	2	3	4	5	6	7	8	9
410	-	-	-	400630.87	1492403.27	-	Аналитический метод	Mt = 0.10
411	-	-	-	400624.48	1492402.87	-	Аналитический метод	Mt = 0.10
412	-	-	-	400624.97	1492395.20	-	Аналитический метод	Mt = 0.10
413	-	-	-	400631.35	1492395.60	-	Аналитический метод	Mt = 0.10
410	-	-	-	400630.87	1492403.27	-	Аналитический метод	Mt = 0.10

2. Сведения о характеристиках объекта недвижимости с кадастровым номером : 66:58:0104004:195 :

№ п/п	Наименование характеристики	Значение характеристики
1	2	3
1.	Вид объекта недвижимости	здание
2.	Ранее присвоенный государственный учетный номер (инвентарный) здания, сооружения, объекта незавершенного строительства	-
3.	Кадастровый номер земельного участка (земельных участков), в границах которого (которых) расположены здание, сооружение, объект незавершенного строительства	66:58:0104004:6
4.	Уникальный учетный номер кадастрового квартала, в границах которого расположены здание, сооружение, объект незавершенного строительства	66:58:0104004
5.	Адрес здания, сооружения, объекта незавершенного строительства	-
5.1.	Сведения о местоположении здания, сооружения, объекта незавершенного строительства (при отсутствии адреса) в структурированном в соответствии с федеральной информационной адресной системой виде	Российская Федерация, 623116, Свердловская область, город Первоуральск, переулок Новаторов, дом 21
5.2.	Дополнительные сведения о местоположении	Свердловская область, г. Первоуральск, пер. Новаторов, д. 21
6.	Иные сведения	-

3. Пояснения к сведениям об объекте недвижимости с кадастровым номером 66:58:0104004:195 :

1.	-

Описание местоположения зданий, сооружений, объектов незавершенного строительства на земельном участке

1. Сведения о характерных точках контура объекта недвижимости с кадастровым номером : 66:58:0104004:183 :

Система координат МСК-66 — Зона № 1

Обозначение характерных точек контура	Содержатся в Едином государственном реестре недвижимости			Определены в ходе выполнения комплексных кадастровых работ			Метод определения координат	Формулы, примененные для расчета средней квадратической погрешности определения координат характерных точек (Mt), м, с подставленными в такие формулы значениями и итоговые (вычисленные) значения Mt, м
	Координаты, м		Радиус, м	Координаты, м		Радиус, м		
	X	Y	R	X	Y	R		
1	2	3	4	5	6	7	8	9
233	-	-	-	400678.78	1492092.13	-	Аналитический метод	Mt = 0.10
234	-	-	-	400677.97	1492105.77	-	Аналитический метод	Mt = 0.10
235	-	-	-	400669.56	1492105.27	-	Аналитический метод	Mt = 0.10
236	-	-	-	400670.37	1492091.64	-	Аналитический метод	Mt = 0.10
233	-	-	-	400678.78	1492092.13	-	Аналитический метод	Mt = 0.10

2. Сведения о характеристиках объекта недвижимости с кадастровым номером : 66:58:0104004:183 :

№ п/п	Наименование характеристики	Значение характеристики
1	2	3
1.	Вид объекта недвижимости	здание
2.	Ранее присвоенный государственный учетный номер (инвентарный) здания, сооружения, объекта незавершенного строительства	-
3.	Кадастровый номер земельного участка (земельных участков), в границах которого (которых) расположены здание, сооружение, объект незавершенного строительства	66:58:0104004:18, 66:58:0104004:47
4.	Уникальный учетный номер кадастрового квартала, в границах которого расположены здание, сооружение, объект незавершенного строительства	66:58:0104004
5.	Адрес здания, сооружения, объекта незавершенного строительства	-
5.1.	Сведения о местоположении здания, сооружения, объекта незавершенного строительства (при отсутствии адреса) в структурированном в соответствии с федеральной информационной адресной системой виде	Российская Федерация, 623116, Свердловская область, город Первоуральск, улица Краснофлотцев, дом 29
5.2.	Дополнительные сведения о местоположении	Свердловская область, г. Первоуральск, ул. Краснофлотцев, д. 29
6.	Иные сведения	-

3. Пояснения к сведениям об объекте недвижимости с кадастровым номером 66:58:0104004:183 :

1.	-

Описание местоположения зданий, сооружений, объектов незавершенного строительства на земельном участке

1. Сведения о характерных точках контура объекта недвижимости с кадастровым номером : 66:58:0104004:184 :

Система координат МСК-66 — Зона № 1

Обозначение характерных точек контура	Содержатся в Едином государственном реестре недвижимости			Определены в ходе выполнения комплексных кадастровых работ			Метод определения координат	Формулы, примененные для расчета средней квадратической погрешности определения координат характерных точек (Mt), м, с подставленными в такие формулы значениями и итоговые (вычисленные) значения Mt, м
	Координаты, м		Радиус, м	Координаты, м		Радиус, м		
	X	Y	R	X	Y	R		
1	2	3	4	5	6	7	8	9
263	-	-	-	400677.20	1492120.60	-	Аналитический метод	Mt = 0.10
264	-	-	-	400676.23	1492137.64	-	Аналитический метод	Mt = 0.10
265	-	-	-	400667.64	1492137.15	-	Аналитический метод	Mt = 0.10
266	-	-	-	400668.61	1492120.11	-	Аналитический метод	Mt = 0.10
263	-	-	-	400677.20	1492120.60	-	Аналитический метод	Mt = 0.10

2. Сведения о характеристиках объекта недвижимости с кадастровым номером : 66:58:0104004:184 :

№ п/п	Наименование характеристики	Значение характеристики
1	2	3
1.	Вид объекта недвижимости	здание
2.	Ранее присвоенный государственный учетный номер (инвентарный) здания, сооружения, объекта незавершенного строительства	-
3.	Кадастровый номер земельного участка (земельных участков), в границах которого (которых) расположены здание, сооружение, объект незавершенного строительства	66:58:0104004:172, 66:58:0104004:173
4.	Уникальный учетный номер кадастрового квартала, в границах которого расположены здание, сооружение, объект незавершенного строительства	66:58:0104004
5.	Адрес здания, сооружения, объекта незавершенного строительства	-
5.1.	Сведения о местоположении здания, сооружения, объекта незавершенного строительства (при отсутствии адреса) в структурированном в соответствии с федеральной информационной адресной системой виде	Российская Федерация, 623116, Свердловская область, город Первоуральск, улица Краснофлотцев, дом 27
5.2.	Дополнительные сведения о местоположении	Свердловская область, г. Первоуральск, ул. Краснофлотцев, д. 27
6.	Иные сведения	-

3. Пояснения к сведениям об объекте недвижимости с кадастровым номером 66:58:0104004:184 :

1.	-

Описание местоположения зданий, сооружений, объектов незавершенного строительства на земельном участке

1. Сведения о характерных точках контура объекта недвижимости с кадастровым номером : 66:58:0104004:185 :

Система координат МСК-66 — Зона № 1

Обозначение характерных точек контура	Содержатся в Едином государственном реестре недвижимости			Определены в ходе выполнения комплексных кадастровых работ			Метод определения координат	Формулы, примененные для расчета средней квадратической погрешности определения координат характерных точек (Mt), м, с подставленными в такие формулы значениями и итоговые (вычисленные) значения Mt, м
	Координаты, м		Радиус, м	Координаты, м		Радиус, м		
	X	Y	R	X	Y	R		
1	2	3	4	5	6	7	8	9
267	-	-	-	400715.91	1492091.62	-	Аналитический метод	Mt = 0.10
268	-	-	-	400715.47	1492102.25	-	Аналитический метод	Mt = 0.10
269	-	-	-	400703.28	1492101.75	-	Аналитический метод	Mt = 0.10
270	-	-	-	400703.71	1492091.12	-	Аналитический метод	Mt = 0.10
267	-	-	-	400715.91	1492091.62	-	Аналитический метод	Mt = 0.10

2. Сведения о характеристиках объекта недвижимости с кадастровым номером : 66:58:0104004:185 :

№ п/п	Наименование характеристики	Значение характеристики
1	2	3
1.	Вид объекта недвижимости	здание
2.	Ранее присвоенный государственный учетный номер (инвентарный) здания, сооружения, объекта незавершенного строительства	-
3.	Кадастровый номер земельного участка (земельных участков), в границах которого (которых) расположены здание, сооружение, объект незавершенного строительства	66:58:0104004:1
4.	Уникальный учетный номер кадастрового квартала, в границах которого расположены здание, сооружение, объект незавершенного строительства	66:58:0104004
5.	Адрес здания, сооружения, объекта незавершенного строительства	-
5.1.	Сведения о местоположении здания, сооружения, объекта незавершенного строительства (при отсутствии адреса) в структурированном в соответствии с федеральной информационной адресной системой виде	Российская Федерация, 623116, Свердловская область, город Первоуральск, улица Краснофлотцев, дом 8Б
5.2.	Дополнительные сведения о местоположении	Свердловская область, г. Первоуральск, ул. Краснофлотцев, д. 8 Б
6.	Иные сведения	-

3. Пояснения к сведениям об объекте недвижимости с кадастровым номером 66:58:0104004:185 :

1.	-

Описание местоположения зданий, сооружений, объектов незавершенного строительства на земельном участке

1. Сведения о характерных точках контура объекта недвижимости с кадастровым номером : 66:58:0104004:186 :

Система координат МСК-66 — Зона № 1

Обозначение характерных точек контура	Содержатся в Едином государственном реестре недвижимости			Определены в ходе выполнения комплексных кадастровых работ			Метод определения координат	Формулы, примененные для расчета средней квадратической погрешности определения координат характерных точек (Mt), м, с подставленными в такие формулы значениями и итоговые (вычисленные) значения Mt, м
	Координаты, м		Радиус, м	Координаты, м		Радиус, м		
	X	Y	R	X	Y	R		
1	2	3	4	5	6	7	8	9
414	-	-	-	400658.13	1492372.29	-	Аналитический метод	Mt = 0.10
415	-	-	-	400658.13	1492379.50	-	Аналитический метод	Mt = 0.10
416	-	-	-	400651.22	1492379.50	-	Аналитический метод	Mt = 0.10
417	-	-	-	400651.22	1492372.29	-	Аналитический метод	Mt = 0.10
414	-	-	-	400658.13	1492372.29	-	Аналитический метод	Mt = 0.10

2. Сведения о характеристиках объекта недвижимости с кадастровым номером : 66:58:0104004:186 :

№ п/п	Наименование характеристики	Значение характеристики
1	2	3
1.	Вид объекта недвижимости	здание
2.	Ранее присвоенный государственный учетный номер (инвентарный) здания, сооружения, объекта незавершенного строительства	-
3.	Кадастровый номер земельного участка (земельных участков), в границах которого (которых) расположены здание, сооружение, объект незавершенного строительства	66:58:0104004:49
4.	Уникальный учетный номер кадастрового квартала, в границах которого расположены здание, сооружение, объект незавершенного строительства	66:58:0104004
5.	Адрес здания, сооружения, объекта незавершенного строительства	-
5.1.	Сведения о местоположении здания, сооружения, объекта незавершенного строительства (при отсутствии адреса) в структурированном в соответствии с федеральной информационной адресной системой виде	Российская Федерация, 623116, Свердловская область, город Первоуральск, улица Краснофлотцев, дом 11
5.2.	Дополнительные сведения о местоположении	Свердловская область, г. Первоуральск, ул. Краснофлотцев, д. 11
6.	Иные сведения	-

3. Пояснения к сведениям об объекте недвижимости с кадастровым номером 66:58:0104004:186 :

1.	-

Описание местоположения зданий, сооружений, объектов незавершенного строительства на земельном участке

1. Сведения о характерных точках контура объекта недвижимости с кадастровым номером : 66:58:0104004:197 :

Система координат МСК-66 — Зона № 1

Обозначение характерных точек контура	Содержатся в Едином государственном реестре недвижимости			Определены в ходе выполнения комплексных кадастровых работ			Метод определения координат	Формулы, примененные для расчета средней квадратической погрешности определения координат характерных точек (Mt), м, с подставленными в такие формулы значениями и итоговые (вычисленные) значения Mt, м
	Координаты, м		Радиус, м	Координаты, м		Радиус, м		
	X	Y	R	X	Y	R		
1	2	3	4	5	6	7	8	9
406	-	-	-	400660.09	1492354.87	-	Аналитический метод	Mt = 0.10
407	-	-	-	400659.60	1492363.86	-	Аналитический метод	Mt = 0.10
408	-	-	-	400651.28	1492363.34	-	Аналитический метод	Mt = 0.10
409	-	-	-	400651.77	1492354.41	-	Аналитический метод	Mt = 0.10
406	-	-	-	400660.09	1492354.87	-	Аналитический метод	Mt = 0.10

2. Сведения о характеристиках объекта недвижимости с кадастровым номером : 66:58:0104004:197 :

№ п/п	Наименование характеристики	Значение характеристики
1	2	3
1.	Вид объекта недвижимости	здание
2.	Ранее присвоенный государственный учетный номер (инвентарный) здания, сооружения, объекта незавершенного строительства	-
3.	Кадастровый номер земельного участка (земельных участков), в границах которого (которых) расположены здание, сооружение, объект незавершенного строительства	66:58:0104004:29
4.	Уникальный учетный номер кадастрового квартала, в границах которого расположены здание, сооружение, объект незавершенного строительства	66:58:0104004
5.	Адрес здания, сооружения, объекта незавершенного строительства	-
5.1.	Сведения о местоположении здания, сооружения, объекта незавершенного строительства (при отсутствии адреса) в структурированном в соответствии с федеральной информационной адресной системой виде	Российская Федерация, 623116, Свердловская область, город Первоуральск, улица Краснофлотцев, дом 13
5.2.	Дополнительные сведения о местоположении	Свердловская область, г. Первоуральск, ул. Краснофлотцев, д. 13
6.	Иные сведения	-

3. Пояснения к сведениям об объекте недвижимости с кадастровым номером 66:58:0104004:197 :

1.	-

Описание местоположения зданий, сооружений, объектов незавершенного строительства на земельном участке

1. Сведения о характерных точках контура объекта недвижимости с кадастровым номером : 66:58:0104004:199 :

Система координат МСК-66 — Зона № 1

Обозначение характерных точек контура	Содержатся в Едином государственном реестре недвижимости			Определены в ходе выполнения комплексных кадастровых работ			Метод определения координат	Формулы, примененные для расчета средней квадратической погрешности определения координат характерных точек (Mt), м, с подставленными в такие формулы значениями и итоговые (вычисленные) значения Mt, м
	Координаты, м		Радиус, м	Координаты, м		Радиус, м		
	X	Y	R	X	Y	R		
1	2	3	4	5	6	7	8	9
372	-	-	-	400665.63	1492286.03	-	Аналитический метод	Mt = 0.10
373	-	-	-	400665.07	1492294.04	-	Аналитический метод	Mt = 0.10
374	-	-	-	400653.36	1492293.22	-	Аналитический метод	Mt = 0.10
375	-	-	-	400653.92	1492285.21	-	Аналитический метод	Mt = 0.10
372	-	-	-	400665.63	1492286.03	-	Аналитический метод	Mt = 0.10

2. Сведения о характеристиках объекта недвижимости с кадастровым номером : 66:58:0104004:199 :

№ п/п	Наименование характеристики	Значение характеристики
1	2	3
1.	Вид объекта недвижимости	здание
2.	Ранее присвоенный государственный учетный номер (инвентарный) здания, сооружения, объекта незавершенного строительства	-
3.	Кадастровый номер земельного участка (земельных участков), в границах которого (которых) расположены здание, сооружение, объект незавершенного строительства	66:58:0104004:48
4.	Уникальный учетный номер кадастрового квартала, в границах которого расположены здание, сооружение, объект незавершенного строительства	66:58:0104004
5.	Адрес здания, сооружения, объекта незавершенного строительства	-
5.1.	Сведения о местоположении здания, сооружения, объекта незавершенного строительства (при отсутствии адреса) в структурированном в соответствии с федеральной информационной адресной системой виде	Российская Федерация, 623116, Свердловская область, город Первоуральск, улица Краснофлотцев, дом 17
5.2.	Дополнительные сведения о местоположении	Свердловская область, г. Первоуральск, ул. Краснофлотцев, д. 17
6.	Иные сведения	-

3. Пояснения к сведениям об объекте недвижимости с кадастровым номером 66:58:0104004:199 :

1.	-

Описание местоположения зданий, сооружений, объектов незавершенного строительства на земельном участке

1. Сведения о характерных точках контура объекта недвижимости с кадастровым номером : 66:58:0104004:200 :

Система координат МСК-66 — Зона № 1

Обозначение характерных точек контура	Содержатся в Едином государственном реестре недвижимости			Определены в ходе выполнения комплексных кадастровых работ			Метод определения координат	Формулы, примененные для расчета средней квадратической погрешности определения координат характерных точек (Mt), м, с подставленными в такие формулы значениями и итоговые (вычисленные) значения Mt, м
	Координаты, м		Радиус, м	Координаты, м		Радиус, м		
	X	Y	R	X	Y	R		
1	2	3	4	5	6	7	8	9
301	-	-	-	400673.32	1492175.22	-	Аналитический метод	Mt = 0.10
302	-	-	-	400672.77	1492184.22	-	Аналитический метод	Mt = 0.10
303	-	-	-	400665.50	1492183.78	-	Аналитический метод	Mt = 0.10
304	-	-	-	400666.04	1492174.77	-	Аналитический метод	Mt = 0.10
301	-	-	-	400673.32	1492175.22	-	Аналитический метод	Mt = 0.10

2. Сведения о характеристиках объекта недвижимости с кадастровым номером : 66:58:0104004:200 :

№ п/п	Наименование характеристики	Значение характеристики
1	2	3
1.	Вид объекта недвижимости	здание
2.	Ранее присвоенный государственный учетный номер (инвентарный) здания, сооружения, объекта незавершенного строительства	-
3.	Кадастровый номер земельного участка (земельных участков), в границах которого (которых) расположены здание, сооружение, объект незавершенного строительства	66:58:0104004:36
4.	Уникальный учетный номер кадастрового квартала, в границах которого расположены здание, сооружение, объект незавершенного строительства	66:58:0104004
5.	Адрес здания, сооружения, объекта незавершенного строительства	-
5.1.	Сведения о местоположении здания, сооружения, объекта незавершенного строительства (при отсутствии адреса) в структурированном в соответствии с федеральной информационной адресной системой виде	Российская Федерация, 623116, Свердловская область, город Первоуральск, улица Краснофлотцев, дом 23
5.2.	Дополнительные сведения о местоположении	Свердловская область, г. Первоуральск, ул. Краснофлотцев, д. 23
6.	Иные сведения	-

3. Пояснения к сведениям об объекте недвижимости с кадастровым номером 66:58:0104004:200 :

1.	-

Описание местоположения зданий, сооружений, объектов незавершенного строительства на земельном участке

1. Сведения о характерных точках контура объекта недвижимости с кадастровым номером : 66:58:0104004:201 :

Система координат МСК-66 — Зона № 1

Обозначение характерных точек контура	Содержатся в Едином государственном реестре недвижимости			Определены в ходе выполнения комплексных кадастровых работ			Метод определения координат	Формулы, примененные для расчета средней квадратической погрешности определения координат характерных точек (Mt), м, с подставленными в такие формулы значениями и итоговые (вычисленные) значения Mt, м
	Координаты, м		Радиус, м	Координаты, м		Радиус, м		
	X	Y	R	X	Y	R		
1	2	3	4	5	6	7	8	9
360	-	-	-	400711.59	1492197.06	-	Аналитический метод	Mt = 0.10
361	-	-	-	400711.33	1492205.58	-	Аналитический метод	Mt = 0.10
362	-	-	-	400698.53	1492205.20	-	Аналитический метод	Mt = 0.10
363	-	-	-	400698.79	1492196.68	-	Аналитический метод	Mt = 0.10
360	-	-	-	400711.59	1492197.06	-	Аналитический метод	Mt = 0.10

2. Сведения о характеристиках объекта недвижимости с кадастровым номером : 66:58:0104004:201 :

№ п/п	Наименование характеристики	Значение характеристики
1	2	3
1.	Вид объекта недвижимости	здание
2.	Ранее присвоенный государственный учетный номер (инвентарный) здания, сооружения, объекта незавершенного строительства	-
3.	Кадастровый номер земельного участка (земельных участков), в границах которого (которых) расположены здание, сооружение, объект незавершенного строительства	66:58:0104004:3
4.	Уникальный учетный номер кадастрового квартала, в границах которого расположены здание, сооружение, объект незавершенного строительства	66:58:0104004
5.	Адрес здания, сооружения, объекта незавершенного строительства	-
5.1.	Сведения о местоположении здания, сооружения, объекта незавершенного строительства (при отсутствии адреса) в структурированном в соответствии с федеральной информационной адресной системой виде	Российская Федерация, 623116, Свердловская область, город Первоуральск, улица Краснофлотцев, дом 8Ж
5.2.	Дополнительные сведения о местоположении	Свердловская область, г. Первоуральск, ул. Краснофлотцев, д. 8 Ж
6.	Иные сведения	-

3. Пояснения к сведениям об объекте недвижимости с кадастровым номером 66:58:0104004:201 :

1.	-

Описание местоположения зданий, сооружений, объектов незавершенного строительства на земельном участке

1. Сведения о характерных точках контура объекта недвижимости с кадастровым номером : 66:58:0104004:203 :

Система координат МСК-66 — Зона № 1

Обозначение характерных точек контура	Содержатся в Едином государственном реестре недвижимости			Определены в ходе выполнения комплексных кадастровых работ			Метод определения координат	Формулы, примененные для расчета средней квадратической погрешности определения координат характерных точек (Mt), м, с подставленными в такие формулы значениями и итоговые (вычисленные) значения Mt, м
	Координаты, м		Радиус, м	Координаты, м		Радиус, м		
	X	Y	R	X	Y	R		
1	2	3	4	5	6	7	8	9
402	-	-	-	400706.50	1492284.86	-	Аналитический метод	Mt = 0.10
403	-	-	-	400706.32	1492293.11	-	Аналитический метод	Mt = 0.10
404	-	-	-	400695.94	1492292.88	-	Аналитический метод	Mt = 0.10
405	-	-	-	400696.12	1492284.63	-	Аналитический метод	Mt = 0.10
402	-	-	-	400706.50	1492284.86	-	Аналитический метод	Mt = 0.10

2. Сведения о характеристиках объекта недвижимости с кадастровым номером : 66:58:0104004:203 :

№ п/п	Наименование характеристики	Значение характеристики
1	2	3
1.	Вид объекта недвижимости	здание
2.	Ранее присвоенный государственный учетный номер (инвентарный) здания, сооружения, объекта незавершенного строительства	-
3.	Кадастровый номер земельного участка (земельных участков), в границах которого (которых) расположены здание, сооружение, объект незавершенного строительства	66:58:0104004:37
4.	Уникальный учетный номер кадастрового квартала, в границах которого расположены здание, сооружение, объект незавершенного строительства	66:58:0104004
5.	Адрес здания, сооружения, объекта незавершенного строительства	-
5.1.	Сведения о местоположении здания, сооружения, объекта незавершенного строительства (при отсутствии адреса) в структурированном в соответствии с федеральной информационной адресной системой виде	Российская Федерация, 623116, Свердловская область, город Первоуральск, улица Краснофлотцев, дом 6Г
5.2.	Дополнительные сведения о местоположении	Свердловская область, г. Первоуральск, ул. Краснофлотцев, д. 6 Г
6.	Иные сведения	-

3. Пояснения к сведениям об объекте недвижимости с кадастровым номером 66:58:0104004:203 :

1.	-

Описание местоположения зданий, сооружений, объектов незавершенного строительства на земельном участке

1. Сведения о характерных точках контура объекта недвижимости с кадастровым номером : 66:58:0104004:205 :

Система координат МСК-66 — Зона № 1

Обозначение характерных точек контура	Содержатся в Едином государственном реестре недвижимости			Определены в ходе выполнения комплексных кадастровых работ			Метод определения координат	Формулы, примененные для расчета средней квадратической погрешности определения координат характерных точек (Mt), м, с подставленными в такие формулы значениями и итоговые (вычисленные) значения Mt, м
	Координаты, м		Радиус, м	Координаты, м		Радиус, м		
	X	Y	R	X	Y	R		
1	2	3	4	5	6	7	8	9
337	-	-	-	400711.81	1492172.88	-	Аналитический метод	Mt = 0.10
338	-	-	-	400711.39	1492181.85	-	Аналитический метод	Mt = 0.10
339	-	-	-	400709.74	1492181.78	-	Аналитический метод	Mt = 0.10
340	-	-	-	400709.44	1492188.08	-	Аналитический метод	Mt = 0.10
341	-	-	-	400701.04	1492187.68	-	Аналитический метод	Mt = 0.10
342	-	-	-	400701.34	1492181.38	-	Аналитический метод	Mt = 0.10
343	-	-	-	400700.13	1492181.32	-	Аналитический метод	Mt = 0.10
344	-	-	-	400700.55	1492172.35	-	Аналитический метод	Mt = 0.10
337	-	-	-	400711.81	1492172.88	-	Аналитический метод	Mt = 0.10

2. Сведения о характеристиках объекта недвижимости с кадастровым номером : 66:58:0104004:205 :

№ п/п	Наименование характеристики	Значение характеристики
1	2	3
1.	Вид объекта недвижимости	здание
2.	Ранее присвоенный государственный учетный номер (инвентарный) здания, сооружения, объекта незавершенного строительства	-
3.	Кадастровый номер земельного участка (земельных участков), в границах которого (которых) расположены здание, сооружение, объект незавершенного строительства	66:58:0104004:27
4.	Уникальный учетный номер кадастрового квартала, в границах которого расположены здание, сооружение, объект незавершенного строительства	66:58:0104004
5.	Адрес здания, сооружения, объекта незавершенного строительства	-
5.1.	Сведения о местоположении здания, сооружения, объекта незавершенного строительства (при отсутствии адреса) в структурированном в соответствии с федеральной информационной адресной системой виде	Российская Федерация, 623116, Свердловская область, город Первоуральск, улица Краснофлотцев, дом 8Б
5.2.	Дополнительные сведения о местоположении	Свердловская область, г. Первоуральск, ул. Краснофлотцев, д. 8 Б

Описание местоположения зданий, сооружений, объектов незавершенного строительства на земельном участке

1. Сведения о характерных точках контура объекта недвижимости с кадастровым номером : 66:58:0104004:206 :

Система координат МСК-66 — Зона № 1

Обозначение характерных точек контура	Содержатся в Едином государственном реестре недвижимости			Определены в ходе выполнения комплексных кадастровых работ			Метод определения координат	Формулы, примененные для расчета средней квадратической погрешности определения координат характерных точек (Mt), м, с подставленными в такие формулы значениями и итоговые (вычисленные) значения Mt, м
	Координаты, м		Радиус, м	Координаты, м		Радиус, м		
	X	Y	R	X	Y	R		
1	2	3	4	5	6	7	8	9
313	-	-	-	400709.39	1492151.27	-	Аналитический метод	Mt = 0.10
314	-	-	-	400709.22	1492158.65	-	Аналитический метод	Mt = 0.10
315	-	-	-	400700.55	1492158.45	-	Аналитический метод	Mt = 0.10
316	-	-	-	400700.72	1492151.07	-	Аналитический метод	Mt = 0.10
313	-	-	-	400709.39	1492151.27	-	Аналитический метод	Mt = 0.10

2. Сведения о характеристиках объекта недвижимости с кадастровым номером : 66:58:0104004:206 :

№ п/п	Наименование характеристики	Значение характеристики
1	2	3
1.	Вид объекта недвижимости	здание
2.	Ранее присвоенный государственный учетный номер (инвентарный) здания, сооружения, объекта незавершенного строительства	-
3.	Кадастровый номер земельного участка (земельных участков), в границах которого (которых) расположены здание, сооружение, объект незавершенного строительства	66:58:0104004:2
4.	Уникальный учетный номер кадастрового квартала, в границах которого расположены здание, сооружение, объект незавершенного строительства	66:58:0104004
5.	Адрес здания, сооружения, объекта незавершенного строительства	-
5.1.	Сведения о местоположении здания, сооружения, объекта незавершенного строительства (при отсутствии адреса) в структурированном в соответствии с федеральной информационной адресной системой виде	Российская Федерация, 623116, Свердловская область, город Первоуральск, улица Краснофлотцев, дом 8Д
5.2.	Дополнительные сведения о местоположении	Свердловская область, г. Первоуральск, ул. Краснофлотцев, д. 8 Д
6.	Иные сведения	-

3. Пояснения к сведениям об объекте недвижимости с кадастровым номером 66:58:0104004:206 :

1.	-

Описание местоположения зданий, сооружений, объектов незавершенного строительства на земельном участке

1. Сведения о характерных точках контура объекта недвижимости с кадастровым номером : 66:58:0104004:232 :

Система координат МСК-66 — Зона № 1

Обозначение характерных точек контура	Содержатся в Едином государственном реестре недвижимости			Определены в ходе выполнения комплексных кадастровых работ			Метод определения координат	Формулы, примененные для расчета средней квадратической погрешности определения координат характерных точек (Mt), м, с подставленными в такие формулы значениями и итоговые (вычисленные) значения Mt, м
	Координаты, м		Радиус, м	Координаты, м		Радиус, м		
	X	Y	R	X	Y	R		
1	2	3	4	5	6	7	8	9
368	-	-	-	400702.58	1492236.97	-	Аналитический метод	Mt = 0.10
369	-	-	-	400702.54	1492243.20	-	Аналитический метод	Mt = 0.10
370	-	-	-	400696.10	1492242.97	-	Аналитический метод	Mt = 0.10
371	-	-	-	400696.33	1492236.74	-	Аналитический метод	Mt = 0.10
368	-	-	-	400702.58	1492236.97	-	Аналитический метод	Mt = 0.10

2. Сведения о характеристиках объекта недвижимости с кадастровым номером : 66:58:0104004:232 :

№ п/п	Наименование характеристики	Значение характеристики
1	2	3
1.	Вид объекта недвижимости	здание
2.	Ранее присвоенный государственный учетный номер (инвентарный) здания, сооружения, объекта незавершенного строительства	-
3.	Кадастровый номер земельного участка (земельных участков), в границах которого (которых) расположены здание, сооружение, объект незавершенного строительства	66:58:0104004:16
4.	Уникальный учетный номер кадастрового квартала, в границах которого расположены здание, сооружение, объект незавершенного строительства	66:58:0104004
5.	Адрес здания, сооружения, объекта незавершенного строительства	-
5.1.	Сведения о местоположении здания, сооружения, объекта незавершенного строительства (при отсутствии адреса) в структурированном в соответствии с федеральной информационной адресной системой виде	Российская Федерация, 623116, Свердловская область, город Первоуральск, улица Краснофлотцев, дом 6А
5.2.	Дополнительные сведения о местоположении	Свердловская область, г. Первоуральск, ул. Краснофлотцев, д. 6 А
6.	Иные сведения	-

3. Пояснения к сведениям об объекте недвижимости с кадастровым номером 66:58:0104004:232 :

1.	-

2. Сведения о характеристиках объекта недвижимости с кадастровым номером : 66:58:0104004:205 :

№ п/п	Наименование характеристики	Значение характеристики
1	2	3
6.	Иные сведения	-

3. Пояснения к сведениям об объекте недвижимости с кадастровым номером 66:58:0104004:205 :

1.	-

Описание местоположения зданий, сооружений, объектов незавершенного строительства на земельном участке

1. Сведения о характерных точках контура объекта недвижимости с кадастровым номером : 66:58:0104004:360 :

Система координат МСК-66 — Зона № 1

Обозначение характерных точек контура	Содержатся в Едином государственном реестре недвижимости			Определены в ходе выполнения комплексных кадастровых работ			Метод определения координат	Формулы, примененные для расчета средней квадратической погрешности определения координат характерных точек (Mt), м, с подставленными в такие формулы значениями и итоговые (вычисленные) значения Mt, м
	Координаты, м		Радиус, м	Координаты, м		Радиус, м		
	X	Y	R	X	Y	R		
1	2	3	4	5	6	7	8	9
390	-	-	-	400707.55	1492260.28	-	Аналитический метод	Mt = 0.10
391	-	-	-	400707.16	1492267.31	-	Аналитический метод	Mt = 0.10
392	-	-	-	400695.09	1492266.65	-	Аналитический метод	Mt = 0.10
393	-	-	-	400695.48	1492259.62	-	Аналитический метод	Mt = 0.10
390	-	-	-	400707.55	1492260.28	-	Аналитический метод	Mt = 0.10

2. Сведения о характеристиках объекта недвижимости с кадастровым номером : 66:58:0104004:360 :

№ п/п	Наименование характеристики	Значение характеристики
1	2	3
1.	Вид объекта недвижимости	здание
2.	Ранее присвоенный государственный учетный номер (инвентарный) здания, сооружения, объекта незавершенного строительства	-
3.	Кадастровый номер земельного участка (земельных участков), в границах которого (которых) расположены здание, сооружение, объект незавершенного строительства	66:58:0104004:425
4.	Уникальный учетный номер кадастрового квартала, в границах которого расположены здание, сооружение, объект незавершенного строительства	66:58:0104004
5.	Адрес здания, сооружения, объекта незавершенного строительства	-
5.1.	Сведения о местоположении здания, сооружения, объекта незавершенного строительства (при отсутствии адреса) в структурированном в соответствии с федеральной информационной адресной системой виде	Российская Федерация, 623116, Свердловская область, город Первоуральск, улица Краснофлотцев, дом 8К
5.2.	Дополнительные сведения о местоположении	Свердловская область, г. Первоуральск, ул. Краснофлотцев, д. 8 К
6.	Иные сведения	-

3. Пояснения к сведениям об объекте недвижимости с кадастровым номером 66:58:0104004:360 :

1.	-

3. Пояснения к сведениям об объекте недвижимости с кадастровым номером 66:58:0104004:365 :

1.	-

3. Пояснения к сведениям об объекте недвижимости с кадастровым номером 66:58:0104006:330 :

1.	-

Описание местоположения зданий, сооружений, объектов незавершенного строительства на земельном участке

1. Сведения о характерных точках контура объекта недвижимости с кадастровым номером : 66:58:0104004:364 :

Система координат МСК-66 — Зона № 1

Обозначение характерных точек контура	Содержатся в Едином государственном реестре недвижимости			Определены в ходе выполнения комплексных кадастровых работ			Метод определения координат	Формулы, примененные для расчета средней квадратической погрешности определения координат характерных точек (Mt), м, с подставленными в такие формулы значениями и итоговые (вычисленные) значения Mt, м
	Координаты, м		Радиус, м	Координаты, м		Радиус, м		
	X	Y	R	X	Y	R		
1	2	3	4	5	6	7	8	9
229	-	-	-	400715.33	1492046.27	-	Аналитический метод	Mt = 0.10
230	-	-	-	400714.91	1492054.81	-	Аналитический метод	Mt = 0.10
231	-	-	-	400705.38	1492054.35	-	Аналитический метод	Mt = 0.10
232	-	-	-	400705.79	1492045.81	-	Аналитический метод	Mt = 0.10
229	-	-	-	400715.33	1492046.27	-	Аналитический метод	Mt = 0.10

2. Сведения о характеристиках объекта недвижимости с кадастровым номером : 66:58:0104004:364 :

№ п/п	Наименование характеристики	Значение характеристики
1	2	3
1.	Вид объекта недвижимости	здание
2.	Ранее присвоенный государственный учетный номер (инвентарный) здания, сооружения, объекта незавершенного строительства	-
3.	Кадастровый номер земельного участка (земельных участков), в границах которого (которых) расположены здание, сооружение, объект незавершенного строительства	66:58:0104004:4
4.	Уникальный учетный номер кадастрового квартала, в границах которого расположены здание, сооружение, объект незавершенного строительства	66:58:0104004
5.	Адрес здания, сооружения, объекта незавершенного строительства	-
5.1.	Сведения о местоположении здания, сооружения, объекта незавершенного строительства (при отсутствии адреса) в структурированном в соответствии с федеральной информационной адресной системой виде	Российская Федерация, 623116, Свердловская область, город Первоуральск, улица Краснофлотцев, дом 10А
5.2.	Дополнительные сведения о местоположении	Свердловская область, г. Первоуральск, ул. Краснофлотцев, д. 10А
6.	Иные сведения	-

3. Пояснения к сведениям об объекте недвижимости с кадастровым номером 66:58:0104004:364 :

1.	-

Описание местоположения зданий, сооружений, объектов незавершенного строительства на земельном участке

1. Сведения о характерных точках контура объекта недвижимости с кадастровым номером : 66:58:0117002:421 :

Система координат МСК-66 — Зона № 1

Обозначение характерных точек контура	Содержатся в Едином государственном реестре недвижимости			Определены в ходе выполнения комплексных кадастровых работ			Метод определения координат	Формулы, примененные для расчета средней квадратической погрешности определения координат характерных точек (Mt), м, с подставленными в такие формулы значениями и итоговые (вычисленные) значения Mt, м
	Координаты, м		Радиус, м	Координаты, м		Радиус, м		
	X	Y	R	X	Y	R		
1	2	3	4	5	6	7	8	9
283	-	-	-	400718.28	1492111.50	-	Аналитический метод	Mt = 0.10
284	-	-	-	400717.50	1492125.97	-	Аналитический метод	Mt = 0.10
285	-	-	-	400702.55	1492125.17	-	Аналитический метод	Mt = 0.10
286	-	-	-	400703.33	1492110.70	-	Аналитический метод	Mt = 0.10
283	-	-	-	400718.28	1492111.50	-	Аналитический метод	Mt = 0.10

2. Сведения о характеристиках объекта недвижимости с кадастровым номером : 66:58:0117002:421 :

№ п/п	Наименование характеристики	Значение характеристики
1	2	3
1.	Вид объекта недвижимости	здание
2.	Ранее присвоенный государственный учетный номер (инвентарный) здания, сооружения, объекта незавершенного строительства	-
3.	Кадастровый номер земельного участка (земельных участков), в границах которого (которых) расположены здание, сооружение, объект незавершенного строительства	66:58:0104004:151
4.	Уникальный учетный номер кадастрового квартала, в границах которого расположены здание, сооружение, объект незавершенного строительства	66:58:0104004
5.	Адрес здания, сооружения, объекта незавершенного строительства	-
5.1.	Сведения о местоположении здания, сооружения, объекта незавершенного строительства (при отсутствии адреса) в структурированном в соответствии с федеральной информационной адресной системой виде	Российская Федерация, 623116, Свердловская область, город Первоуральск, улица Краснофлотцев, дом 8В
5.2.	Дополнительные сведения о местоположении	Свердловская область, г. Первоуральск, ул. Краснофлотцев, д. 8 В
6.	Иные сведения	-

3. Пояснения к сведениям об объекте недвижимости с кадастровым номером 66:58:0117002:421 :

1.	-

Описание местоположения зданий, сооружений, объектов незавершенного строительства на земельном участке

1. Сведения о характерных точках контура объекта недвижимости с кадастровым номером : 66:58:0104003:193 :

Система координат МСК-66 — Зона № 1

Обозначение характерных точек контура	Содержатся в Едином государственном реестре недвижимости			Определены в ходе выполнения комплексных кадастровых работ			Метод определения координат	Формулы, примененные для расчета средней квадратической погрешности определения координат характерных точек (Mt), м, с подставленными в такие формулы значениями и итоговые (вычисленные) значения Mt, м
	Координаты, м		Радиус, м	Координаты, м		Радиус, м		
	X	Y	R	X	Y	R		
1	2	3	4	5	6	7	8	9
207	-	-	-	400682.77	1492050.87	-	Аналитический метод	Mt = 0.10
208	-	-	-	400681.47	1492047.53	-	Аналитический метод	Mt = 0.10
209	-	-	-	400673.58	1492046.91	-	Аналитический метод	Mt = 0.10
210	-	-	-	400674.88	1492050.26	-	Аналитический метод	Mt = 0.10
207	-	-	-	400682.77	1492050.87	-	Аналитический метод	Mt = 0.10

2. Сведения о характеристиках объекта недвижимости с кадастровым номером : 66:58:0104003:193 :

№ п/п	Наименование характеристики	Значение характеристики
1	2	3
1.	Вид объекта недвижимости	здание
2.	Ранее присвоенный государственный учетный номер (инвентарный) здания, сооружения, объекта незавершенного строительства	-
3.	Кадастровый номер земельного участка (земельных участков), в границах которого (которых) расположены здание, сооружение, объект незавершенного строительства	66:58:0104004:179, 66:58:0104004:180
4.	Уникальный учетный номер кадастрового квартала, в границах которого расположены здание, сооружение, объект незавершенного строительства	66:58:0104004
5.	Адрес здания, сооружения, объекта незавершенного строительства	-
5.1.	Сведения о местоположении здания, сооружения, объекта незавершенного строительства (при отсутствии адреса) в структурированном в соответствии с федеральной информационной адресной системой виде	Российская Федерация, 623116, Свердловская область, город Первоуральск, улица Краснофлотцев, дом 33
5.2.	Дополнительные сведения о местоположении	Свердловская область, г. Первоуральск, ул. Краснофлотцев, д. 33
6.	Иные сведения	-

3. Пояснения к сведениям об объекте недвижимости с кадастровым номером 66:58:0104003:193 :

1.	-

Описание местоположения зданий, сооружений, объектов незавершенного строительства на земельном участке

1. Сведения о характерных точках контура объекта недвижимости с кадастровым номером : 66:58:0104004:365 :

Система координат МСК-66 — Зона № 1

Обозначение характерных точек контура	Содержатся в Едином государственном реестре недвижимости			Определены в ходе выполнения комплексных кадастровых работ			Метод определения координат	Формулы, примененные для расчета средней квадратической погрешности определения координат характерных точек (Mt), м, с подставленными в такие формулы значениями и итоговые (вычисленные) значения Mt, м
	Координаты, м		Радиус, м	Координаты, м		Радиус, м		
	X	Y	R	X	Y	R		
1	2	3	4	5	6	7	8	9
249	-	-	-	400716.24	1492072.53	-	Аналитический метод	Mt = 0.10
250	-	-	-	400715.78	1492081.70	-	Аналитический метод	Mt = 0.10
251	-	-	-	400704.81	1492081.16	-	Аналитический метод	Mt = 0.10
252	-	-	-	400705.49	1492067.60	-	Аналитический метод	Mt = 0.10
253	-	-	-	400719.53	1492068.30	-	Аналитический метод	Mt = 0.10
254	-	-	-	400719.32	1492072.68	-	Аналитический метод	Mt = 0.10
249	-	-	-	400716.24	1492072.53	-	Аналитический метод	Mt = 0.10

2. Сведения о характеристиках объекта недвижимости с кадастровым номером : 66:58:0104004:365 :

№ п/п	Наименование характеристики	Значение характеристики
1	2	3
1.	Вид объекта недвижимости	здание
2.	Ранее присвоенный государственный учетный номер (инвентарный) здания, сооружения, объекта незавершенного строительства	-
3.	Кадастровый номер земельного участка (земельных участков), в границах которого (которых) расположены здание, сооружение, объект незавершенного строительства	66:58:0104004:138
4.	Уникальный учетный номер кадастрового квартала, в границах которого расположены здание, сооружение, объект незавершенного строительства	66:58:0104004
5.	Адрес здания, сооружения, объекта незавершенного строительства	-
5.1.	Сведения о местоположении здания, сооружения, объекта незавершенного строительства (при отсутствии адреса) в структурированном в соответствии с федеральной информационной адресной системой виде	Российская Федерация, 623116, Свердловская область, город Первоуральск, улица Краснофлотцев, дом 8А
5.2.	Дополнительные сведения о местоположении	Свердловская область, г. Первоуральск, ул. Краснофлотцев, д. 8 А
6.	Иные сведения	-

Описание местоположения зданий, сооружений, объектов незавершенного строительства на земельном участке

1. Сведения о характерных точках контура объекта недвижимости с кадастровым номером : 66:58:0104006:330 :

Система координат МСК-66 — Зона № 1

Обозначение характерных точек контура	Содержатся в Едином государственном реестре недвижимости			Определены в ходе выполнения комплексных кадастровых работ			Метод определения координат	Формулы, примененные для расчета средней квадратической погрешности определения координат характерных точек (Mt), м, с подставленными в такие формулы значениями и итоговые (вычисленные) значения Mt, м
	Координаты, м		Радиус, м	Координаты, м		Радиус, м		
	X	Y	R	X	Y	R		
1	2	3	4	5	6	7	8	9
291	-	-	-	400712.82	1492130.79	-	Аналитический метод	Mt = 0.10
292	-	-	-	400712.60	1492136.15	-	Аналитический метод	Mt = 0.10
293	-	-	-	400709.73	1492136.04	-	Аналитический метод	Mt = 0.10
294	-	-	-	400709.55	1492140.39	-	Аналитический метод	Mt = 0.10
295	-	-	-	400701.32	1492140.05	-	Аналитический метод	Mt = 0.10
296	-	-	-	400701.72	1492130.34	-	Аналитический метод	Mt = 0.10
291	-	-	-	400712.82	1492130.79	-	Аналитический метод	Mt = 0.10

2. Сведения о характеристиках объекта недвижимости с кадастровым номером : 66:58:0104006:330 :

№ п/п	Наименование характеристики	Значение характеристики
1	2	3
1.	Вид объекта недвижимости	здание
2.	Ранее присвоенный государственный учетный номер (инвентарный) здания, сооружения, объекта незавершенного строительства	-
3.	Кадастровый номер земельного участка (земельных участков), в границах которого (которых) расположены здание, сооружение, объект незавершенного строительства	66:58:0104004:22
4.	Уникальный учетный номер кадастрового квартала, в границах которого расположены здание, сооружение, объект незавершенного строительства	66:58:0104004
5.	Адрес здания, сооружения, объекта незавершенного строительства	-
5.1.	Сведения о местоположении здания, сооружения, объекта незавершенного строительства (при отсутствии адреса) в структурированном в соответствии с федеральной информационной адресной системой виде	Российская Федерация, 623116, Свердловская область, город Первоуральск, улица Краснофлотцев, дом 8Г
5.2.	Дополнительные сведения о местоположении	Свердловская область, г. Первоуральск, ул. Краснофлотцев, д. 8 Г
6.	Иные сведения	-

Описание местоположения зданий, сооружений, объектов незавершенного строительства на земельном участке

1. Сведения о характерных точках контура объекта недвижимости с кадастровым номером : 66:58:0113011:411 :

Система координат МСК-66 — Зона № 1

Обозначение характерных точек контура	Содержатся в Едином государственном реестре недвижимости			Определены в ходе выполнения комплексных кадастровых работ			Метод определения координат	Формулы, примененные для расчета средней квадратической погрешности определения координат характерных точек (Mt), м, с подставленными в такие формулы значениями и итоговые (вычисленные) значения Mt, м
	Координаты, м		Радиус, м	Координаты, м		Радиус, м		
	X	Y	R	X	Y	R		
1	2	3	4	5	6	7	8	9
279	-	-	-	400675.18	1492146.53	-	Аналитический метод	Mt = 0.10
280	-	-	-	400674.32	1492163.82	-	Аналитический метод	Mt = 0.10
281	-	-	-	400666.03	1492163.41	-	Аналитический метод	Mt = 0.10
282	-	-	-	400666.89	1492146.11	-	Аналитический метод	Mt = 0.10
279	-	-	-	400675.18	1492146.53	-	Аналитический метод	Mt = 0.10

2. Сведения о характеристиках объекта недвижимости с кадастровым номером : 66:58:0113011:411 :

№ п/п	Наименование характеристики	Значение характеристики
1	2	3
1.	Вид объекта недвижимости	здание
2.	Ранее присвоенный государственный учетный номер (инвентарный) здания, сооружения, объекта незавершенного строительства	-
3.	Кадастровый номер земельного участка (земельных участков), в границах которого (которых) расположены здание, сооружение, объект незавершенного строительства	66:58:0104004:744
4.	Уникальный учетный номер кадастрового квартала, в границах которого расположены здание, сооружение, объект незавершенного строительства	66:58:0104004
5.	Адрес здания, сооружения, объекта незавершенного строительства	-
5.1.	Сведения о местоположении здания, сооружения, объекта незавершенного строительства (при отсутствии адреса) в структурированном в соответствии с федеральной информационной адресной системой виде	Российская Федерация, 623116, Свердловская область, город Первоуральск, улица Краснофлотцев, дом 25
5.2.	Дополнительные сведения о местоположении	Свердловская область, г. Первоуральск, ул. Краснофлотцев, д. 25
6.	Иные сведения	-

3. Пояснения к сведениям об объекте недвижимости с кадастровым номером 66:58:0113011:411 :

1.	-

Описание местоположения зданий, сооружений, объектов незавершенного строительства на земельном участке

1. Сведения о характерных точках контура объекта недвижимости с кадастровым номером : 66:58:0104004:196 :

Система координат МСК-66 — Зона № 1

Обозначение характерных точек контура	Содержатся в Едином государственном реестре недвижимости			Определены в ходе выполнения комплексных кадастровых работ			Метод определения координат	Формулы, примененные для расчета средней квадратической погрешности определения координат характерных точек (Mt), м, с подставленными в такие формулы значениями и итоговые (вычисленные) значения Mt, м
	Координаты, м		Радиус, м	Координаты, м		Радиус, м		
	X	Y	R	X	Y	R		
1	2	3	4	5	6	7	8	9
17	-	-	-	400393.74	1492032.97	-	Аналитический метод	Mt = 0.10
18	-	-	-	400393.42	1492040.58	-	Аналитический метод	Mt = 0.10
19	-	-	-	400388.19	1492040.35	-	Аналитический метод	Mt = 0.10
20	-	-	-	400388.51	1492032.74	-	Аналитический метод	Mt = 0.10
17	-	-	-	400393.74	1492032.97	-	Аналитический метод	Mt = 0.10

2. Сведения о характеристиках объекта недвижимости с кадастровым номером : 66:58:0104004:196 :

№ п/п	Наименование характеристики	Значение характеристики
1	2	3
1.	Вид объекта недвижимости	здание
2.	Ранее присвоенный государственный учетный номер (инвентарный) здания, сооружения, объекта незавершенного строительства	-
3.	Кадастровый номер земельного участка (земельных участков), в границах которого (которых) расположены здание, сооружение, объект незавершенного строительства	66:58:0104004:24
4.	Уникальный учетный номер кадастрового квартала, в границах которого расположены здание, сооружение, объект незавершенного строительства	66:58:0104004
5.	Адрес здания, сооружения, объекта незавершенного строительства	-
5.1.	Сведения о местоположении здания, сооружения, объекта незавершенного строительства (при отсутствии адреса) в структурированном в соответствии с федеральной информационной адресной системой виде	Российская Федерация, 623116, Свердловская область, город Первоуральск, переулок Мартеновцев, дом 6
5.2.	Дополнительные сведения о местоположении	Свердловская область, г. Первоуральск, пер. Мартеновцев, д. 6
6.	Иные сведения	-

3. Пояснения к сведениям об объекте недвижимости с кадастровым номером 66:58:0104004:196 :

1.	-

Описание местоположения зданий, сооружений, объектов незавершенного строительства на земельном участке

1. Сведения о характерных точках контура объекта недвижимости с кадастровым номером : 66:58:0104004:235 :

Система координат МСК-66 — Зона № 1

Обозначение характерных точек контура	Содержатся в Едином государственном реестре недвижимости			Определены в ходе выполнения комплексных кадастровых работ			Метод определения координат	Формулы, примененные для расчета средней квадратической погрешности определения координат характерных точек (Mt), м, с подставленными в такие формулы значениями и итоговые (вычисленные) значения Mt, м
	Координаты, м		Радиус, м	Координаты, м		Радиус, м		
	X	Y	R	X	Y	R		
1	2	3	4	5	6	7	8	9
174	-	-	-	400635.69	1492031.84	-	Аналитический метод	Mt = 0.10
175	-	-	-	400636.43	1492040.36	-	Аналитический метод	Mt = 0.10
176	-	-	-	400627.93	1492041.10	-	Аналитический метод	Mt = 0.10
177	-	-	-	400627.18	1492032.54	-	Аналитический метод	Mt = 0.10
174	-	-	-	400635.69	1492031.84	-	Аналитический метод	Mt = 0.10

2. Сведения о характеристиках объекта недвижимости с кадастровым номером : 66:58:0104004:235 :

№ п/п	Наименование характеристики	Значение характеристики
1	2	3
1.	Вид объекта недвижимости	здание
2.	Ранее присвоенный государственный учетный номер (инвентарный) здания, сооружения, объекта незавершенного строительства	-
3.	Кадастровый номер земельного участка (земельных участков), в границах которого (которых) расположены здание, сооружение, объект незавершенного строительства	66:58:0104004:131
4.	Уникальный учетный номер кадастрового квартала, в границах которого расположены здание, сооружение, объект незавершенного строительства	66:58:0104004
5.	Адрес здания, сооружения, объекта незавершенного строительства	-
5.1.	Сведения о местоположении здания, сооружения, объекта незавершенного строительства (при отсутствии адреса) в структурированном в соответствии с федеральной информационной адресной системой виде	Российская Федерация, 623116, Свердловская область, город Первоуральск, переулок Мартеновцев, дом 16
5.2.	Дополнительные сведения о местоположении	Свердловская область, г. Первоуральск, пер. Мартеновцев, д. 16
6.	Иные сведения	-

3. Пояснения к сведениям об объекте недвижимости с кадастровым номером 66:58:0104004:235 :

1.	-

Описание местоположения зданий, сооружений, объектов незавершенного строительства на земельном участке

1. Сведения о характерных точках контура объекта недвижимости с кадастровым номером : 66:58:0104004:209 :

Система координат МСК-66 — Зона № 1

Обозначение характерных точек контура	Содержатся в Едином государственном реестре недвижимости			Определены в ходе выполнения комплексных кадастровых работ			Метод определения координат	Формулы, примененные для расчета средней квадратической погрешности определения координат характерных точек (Mt), м, с подставленными в такие формулы значениями и итоговые (вычисленные) значения Mt, м
	Координаты, м		Радиус, м	Координаты, м		Радиус, м		
	X	Y	R	X	Y	R		
1	2	3	4	5	6	7	8	9
259	-	-	-	400592.57	1492207.96	-	Аналитический метод	Mt = 0.10
260	-	-	-	400591.87	1492216.60	-	Аналитический метод	Mt = 0.10
261	-	-	-	400583.86	1492215.94	-	Аналитический метод	Mt = 0.10
262	-	-	-	400584.57	1492207.30	-	Аналитический метод	Mt = 0.10
259	-	-	-	400592.57	1492207.96	-	Аналитический метод	Mt = 0.10

2. Сведения о характеристиках объекта недвижимости с кадастровым номером : 66:58:0104004:209 :

№ п/п	Наименование характеристики	Значение характеристики
1	2	3
1.	Вид объекта недвижимости	здание
2.	Ранее присвоенный государственный учетный номер (инвентарный) здания, сооружения, объекта незавершенного строительства	-
3.	Кадастровый номер земельного участка (земельных участков), в границах которого (которых) расположены здание, сооружение, объект незавершенного строительства	66:58:0104004:25
4.	Уникальный учетный номер кадастрового квартала, в границах которого расположены здание, сооружение, объект незавершенного строительства	66:58:0104004
5.	Адрес здания, сооружения, объекта незавершенного строительства	-
5.1.	Сведения о местоположении здания, сооружения, объекта незавершенного строительства (при отсутствии адреса) в структурированном в соответствии с федеральной информационной адресной системой виде	Российская Федерация, 623116, Свердловская область, город Первоуральск, переулок Сталеваров, дом 11
5.2.	Дополнительные сведения о местоположении	Свердловская область, г. Первоуральск, пер. Сталеваров, д. 11
6.	Иные сведения	-

3. Пояснения к сведениям об объекте недвижимости с кадастровым номером 66:58:0104004:209 :

1.	-

Описание местоположения зданий, сооружений, объектов незавершенного строительства на земельном участке

1. Сведения о характерных точках контура объекта недвижимости с кадастровым номером : 66:58:0104004:223 :

Система координат МСК-66 — Зона № 1

Обозначение характерных точек контура	Содержатся в Едином государственном реестре недвижимости			Определены в ходе выполнения комплексных кадастровых работ			Метод определения координат	Формулы, примененные для расчета средней квадратической погрешности определения координат характерных точек (Mt), м, с подставленными в такие формулы значениями и итоговые (вычисленные) значения Mt, м
	Координаты, м		Радиус, м	Координаты, м		Радиус, м		
	X	Y	R	X	Y	R		
1	2	3	4	5	6	7	8	9
43	-	-	-	400453.96	1492037.13	-	Аналитический метод	Mt = 0.10
44	-	-	-	400453.41	1492047.21	-	Аналитический метод	Mt = 0.10
45	-	-	-	400445.28	1492046.76	-	Аналитический метод	Mt = 0.10
46	-	-	-	400445.83	1492036.68	-	Аналитический метод	Mt = 0.10
43	-	-	-	400453.96	1492037.13	-	Аналитический метод	Mt = 0.10

2. Сведения о характеристиках объекта недвижимости с кадастровым номером : 66:58:0104004:223 :

№ п/п	Наименование характеристики	Значение характеристики
1	2	3
1.	Вид объекта недвижимости	здание
2.	Ранее присвоенный государственный учетный номер (инвентарный) здания, сооружения, объекта незавершенного строительства	-
3.	Кадастровый номер земельного участка (земельных участков), в границах которого (которых) расположены здание, сооружение, объект незавершенного строительства	66:58:0104004:32
4.	Уникальный учетный номер кадастрового квартала, в границах которого расположены здание, сооружение, объект незавершенного строительства	66:58:0104004
5.	Адрес здания, сооружения, объекта незавершенного строительства	-
5.1.	Сведения о местоположении здания, сооружения, объекта незавершенного строительства (при отсутствии адреса) в структурированном в соответствии с федеральной информационной адресной системой виде	Российская Федерация, 623116, Свердловская область, город Первоуральск, переулок Мартеновцев, дом 18
5.2.	Дополнительные сведения о местоположении	Свердловская область, г. Первоуральск, пер. Мартеновцев, д. 18
6.	Иные сведения	-

3. Пояснения к сведениям об объекте недвижимости с кадастровым номером 66:58:0104004:223 :

1.	-

Описание местоположения зданий, сооружений, объектов незавершенного строительства на земельном участке

1. Сведения о характерных точках контура объекта недвижимости с кадастровым номером : 66:58:0104004:359 :

Система координат МСК-66 — Зона № 1

Обозначение характерных точек контура	Содержатся в Едином государственном реестре недвижимости			Определены в ходе выполнения комплексных кадастровых работ			Метод определения координат	Формулы, примененные для расчета средней квадратической погрешности определения координат характерных точек (Mt), м, с подставленными в такие формулы значениями и итоговые (вычисленные) значения Mt, м
	Координаты, м		Радиус, м	Координаты, м		Радиус, м		
	X	Y	R	X	Y	R		
1	2	3	4	5	6	7	8	9
25	-	-	-	400413.89	1492039.19	-	Аналитический метод	Mt = 0.10
26	-	-	-	400413.43	1492045.07	-	Аналитический метод	Mt = 0.10
27	-	-	-	400408.73	1492044.70	-	Аналитический метод	Mt = 0.10
28	-	-	-	400409.20	1492038.82	-	Аналитический метод	Mt = 0.10
25	-	-	-	400413.89	1492039.19	-	Аналитический метод	Mt = 0.10

2. Сведения о характеристиках объекта недвижимости с кадастровым номером : 66:58:0104004:359 :

№ п/п	Наименование характеристики	Значение характеристики
1	2	3
1.	Вид объекта недвижимости	здание
2.	Ранее присвоенный государственный учетный номер (инвентарный) здания, сооружения, объекта незавершенного строительства	-
3.	Кадастровый номер земельного участка (земельных участков), в границах которого (которых) расположены здание, сооружение, объект незавершенного строительства	66:58:0104004:150
4.	Уникальный учетный номер кадастрового квартала, в границах которого расположены здание, сооружение, объект незавершенного строительства	66:58:0104004
5.	Адрес здания, сооружения, объекта незавершенного строительства	-
5.1.	Сведения о местоположении здания, сооружения, объекта незавершенного строительства (при отсутствии адреса) в структурированном в соответствии с федеральной информационной адресной системой виде	Российская Федерация, 623116, Свердловская область, город Первоуральск, переулок Мартеновцев, дом 8
5.2.	Дополнительные сведения о местоположении	Свердловская область, г. Первоуральск, пер. Мартеновцев, д. 8
6.	Иные сведения	-

3. Пояснения к сведениям об объекте недвижимости с кадастровым номером 66:58:0104004:359 :

1.	-

Описание местоположения зданий, сооружений, объектов незавершенного строительства на земельном участке

1. Сведения о характерных точках контура объекта недвижимости с кадастровым номером : 66:58:0104004:211 :

Система координат МСК-66 — Зона № 1

Обозначение характерных точек контура	Содержатся в Едином государственном реестре недвижимости			Определены в ходе выполнения комплексных кадастровых работ			Метод определения координат	Формулы, примененные для расчета средней квадратической погрешности определения координат характерных точек (Mt), м, с подставленными в такие формулы значениями и итоговые (вычисленные) значения Mt, м
	Координаты, м		Радиус, м	Координаты, м		Радиус, м		
	X	Y	R	X	Y	R		
1	2	3	4	5	6	7	8	9
345	-	-	-	400671.00	1492216.07	-	Аналитический метод	Mt = 0.10
346	-	-	-	400670.23	1492225.74	-	Аналитический метод	Mt = 0.10
347	-	-	-	400663.16	1492225.17	-	Аналитический метод	Mt = 0.10
348	-	-	-	400663.93	1492215.51	-	Аналитический метод	Mt = 0.10
345	-	-	-	400671.00	1492216.07	-	Аналитический метод	Mt = 0.10

2. Сведения о характеристиках объекта недвижимости с кадастровым номером : 66:58:0104004:211 :

№ п/п	Наименование характеристики	Значение характеристики
1	2	3
1.	Вид объекта недвижимости	здание
2.	Ранее присвоенный государственный учетный номер (инвентарный) здания, сооружения, объекта незавершенного строительства	-
3.	Кадастровый номер земельного участка (земельных участков), в границах которого (которых) расположены здание, сооружение, объект незавершенного строительства	66:58:0104004:76
4.	Уникальный учетный номер кадастрового квартала, в границах которого расположены здание, сооружение, объект незавершенного строительства	66:58:0104004
5.	Адрес здания, сооружения, объекта незавершенного строительства	-
5.1.	Сведения о местоположении здания, сооружения, объекта незавершенного строительства (при отсутствии адреса) в структурированном в соответствии с федеральной информационной адресной системой виде	Российская Федерация, 623116, Свердловская область, город Первоуральск, переулок Сталеваров, дом 17
5.2.	Дополнительные сведения о местоположении	Свердловская область, г. Первоуральск, пер. Сталеваров, д. 17
6.	Иные сведения	-

3. Пояснения к сведениям об объекте недвижимости с кадастровым номером 66:58:0104004:211 :

1.	-

Описание местоположения зданий, сооружений, объектов незавершенного строительства на земельном участке

1. Сведения о характерных точках контура объекта недвижимости с кадастровым номером : 66:58:0104004:224 :

Система координат МСК-66 — Зона № 1

Обозначение характерных точек контура	Содержатся в Едином государственном реестре недвижимости			Определены в ходе выполнения комплексных кадастровых работ			Метод определения координат	Формулы, примененные для расчета средней квадратической погрешности определения координат характерных точек (Mt), м, с подставленными в такие формулы значениями и итоговые (вычисленные) значения Mt, м
	Координаты, м		Радиус, м	Координаты, м		Радиус, м		
	X	Y	R	X	Y	R		
1	2	3	4	5	6	7	8	9
35	-	-	-	400436.78	1492036.28	-	Аналитический метод	Mt = 0.10
36	-	-	-	400436.29	1492043.74	-	Аналитический метод	Mt = 0.10
37	-	-	-	400428.29	1492043.21	-	Аналитический метод	Mt = 0.10
38	-	-	-	400428.79	1492035.75	-	Аналитический метод	Mt = 0.10
35	-	-	-	400436.78	1492036.28	-	Аналитический метод	Mt = 0.10

2. Сведения о характеристиках объекта недвижимости с кадастровым номером : 66:58:0104004:224 :

№ п/п	Наименование характеристики	Значение характеристики
1	2	3
1.	Вид объекта недвижимости	здание
2.	Ранее присвоенный государственный учетный номер (инвентарный) здания, сооружения, объекта незавершенного строительства	-
3.	Кадастровый номер земельного участка (земельных участков), в границах которого (которых) расположены здание, сооружение, объект незавершенного строительства	66:58:0104004:67
4.	Уникальный учетный номер кадастрового квартала, в границах которого расположены здание, сооружение, объект незавершенного строительства	66:58:0104004
5.	Адрес здания, сооружения, объекта незавершенного строительства	-
5.1.	Сведения о местоположении здания, сооружения, объекта незавершенного строительства (при отсутствии адреса) в структурированном в соответствии с федеральной информационной адресной системой виде	Российская Федерация, 623116, Свердловская область, город Первоуральск, переулок Мартеновцев, дом 10
5.2.	Дополнительные сведения о местоположении	Свердловская область, г. Первоуральск, пер. Мартеновцев, д. 10
6.	Иные сведения	-

3. Пояснения к сведениям об объекте недвижимости с кадастровым номером 66:58:0104004:224 :

1.	-

Описание местоположения зданий, сооружений, объектов незавершенного строительства на земельном участке

1. Сведения о характерных точках контура объекта недвижимости с кадастровым номером : 66:58:0104004:362 :

Система координат МСК-66 — Зона № 1

Обозначение характерных точек контура	Содержатся в Едином государственном реестре недвижимости			Определены в ходе выполнения комплексных кадастровых работ			Метод определения координат	Формулы, примененные для расчета средней квадратической погрешности определения координат характерных точек (Mt), м, с подставленными в такие формулы значениями и итоговые (вычисленные) значения Mt, м
	Координаты, м		Радиус, м	Координаты, м		Радиус, м		
	X	Y	R	X	Y	R		
1	2	3	4	5	6	7	8	9
162	-	-	-	400615.28	1492033.77	-	Аналитический метод	Mt = 0.10
163	-	-	-	400615.74	1492040.88	-	Аналитический метод	Mt = 0.10
164	-	-	-	400608.60	1492041.34	-	Аналитический метод	Mt = 0.10
165	-	-	-	400608.14	1492034.23	-	Аналитический метод	Mt = 0.10
162	-	-	-	400615.28	1492033.77	-	Аналитический метод	Mt = 0.10

2. Сведения о характеристиках объекта недвижимости с кадастровым номером : 66:58:0104004:362 :

№ п/п	Наименование характеристики	Значение характеристики
1	2	3
1.	Вид объекта недвижимости	здание
2.	Ранее присвоенный государственный учетный номер (инвентарный) здания, сооружения, объекта незавершенного строительства	-
3.	Кадастровый номер земельного участка (земельных участков), в границах которого (которых) расположены здание, сооружение, объект незавершенного строительства	66:58:0104004:62
4.	Уникальный учетный номер кадастрового квартала, в границах которого расположены здание, сооружение, объект незавершенного строительства	66:58:0104004
5.	Адрес здания, сооружения, объекта незавершенного строительства	-
5.1.	Сведения о местоположении здания, сооружения, объекта незавершенного строительства (при отсутствии адреса) в структурированном в соответствии с федеральной информационной адресной системой виде	Российская Федерация, 623116, Свердловская область, город Первоуральск, переулок Мартеновцев, дом 14
5.2.	Дополнительные сведения о местоположении	Свердловская область, г. Первоуральск, пер. Мартеновцев, д. 14
6.	Иные сведения	-

3. Пояснения к сведениям об объекте недвижимости с кадастровым номером 66:58:0104004:362 :

1.	-

Описание местоположения зданий, сооружений, объектов незавершенного строительства на земельном участке

1. Сведения о характерных точках контура объекта недвижимости с кадастровым номером : 66:58:0104004:212 :

Система координат МСК-66 — Зона № 1

Обозначение характерных точек контура	Содержатся в Едином государственном реестре недвижимости			Определены в ходе выполнения комплексных кадастровых работ			Метод определения координат	Формулы, примененные для расчета средней квадратической погрешности определения координат характерных точек (Mt), м, с подставленными в такие формулы значениями и итоговые (вычисленные) значения Mt, м
	Координаты, м		Радиус, м	Координаты, м		Радиус, м		
	X	Y	R	X	Y	R		
1	2	3	4	5	6	7	8	9
83	-	-	-	400388.75	1492188.73	-	Аналитический метод	Mt = 0.10
84	-	-	-	400388.59	1492195.52	-	Аналитический метод	Mt = 0.10
85	-	-	-	400381.68	1492195.16	-	Аналитический метод	Mt = 0.10
86	-	-	-	400382.04	1492188.37	-	Аналитический метод	Mt = 0.10
83	-	-	-	400388.75	1492188.73	-	Аналитический метод	Mt = 0.10

2. Сведения о характеристиках объекта недвижимости с кадастровым номером : 66:58:0104004:212 :

№ п/п	Наименование характеристики	Значение характеристики
1	2	3
1.	Вид объекта недвижимости	здание
2.	Ранее присвоенный государственный учетный номер (инвентарный) здания, сооружения, объекта незавершенного строительства	-
3.	Кадастровый номер земельного участка (земельных участков), в границах которого (которых) расположены здание, сооружение, объект незавершенного строительства	66:58:0104004:153
4.	Уникальный учетный номер кадастрового квартала, в границах которого расположены здание, сооружение, объект незавершенного строительства	66:58:0104004
5.	Адрес здания, сооружения, объекта незавершенного строительства	-
5.1.	Сведения о местоположении здания, сооружения, объекта незавершенного строительства (при отсутствии адреса) в структурированном в соответствии с федеральной информационной адресной системой виде	Российская Федерация, 623116, Свердловская область, город Первоуральск, переулок Сталеваров, дом 5
5.2.	Дополнительные сведения о местоположении	Свердловская область, г. Первоуральск, пер. Сталеваров, д. 5
6.	Иные сведения	-

3. Пояснения к сведениям об объекте недвижимости с кадастровым номером 66:58:0104004:212 :

1.	-

Описание местоположения зданий, сооружений, объектов незавершенного строительства на земельном участке

1. Сведения о характерных точках контура объекта недвижимости с кадастровым номером : 66:58:0104004:213 :

Система координат МСК-66 — Зона № 1

Обозначение характерных точек контура	Содержатся в Едином государственном реестре недвижимости			Определены в ходе выполнения комплексных кадастровых работ			Метод определения координат	Формулы, примененные для расчета средней квадратической погрешности определения координат характерных точек (Mt), м, с подставленными в такие формулы значениями и итоговые (вычисленные) значения Mt, м
	Координаты, м		Радиус, м	Координаты, м		Радиус, м		
	X	Y	R	X	Y	R		
1	2	3	4	5	6	7	8	9
152	-	-	-	400439.44	1492199.54	-	Аналитический метод	Mt = 0.10
153	-	-	-	400432.43	1492188.54	-	Аналитический метод	Mt = 0.10
154	-	-	-	400433.68	1492189.82	-	Аналитический метод	Mt = 0.10
155	-	-	-	400440.69	1492190.83	-	Аналитический метод	Mt = 0.10
152	-	-	-	400439.44	1492199.54	-	Аналитический метод	Mt = 0.10

2. Сведения о характеристиках объекта недвижимости с кадастровым номером : 66:58:0104004:213 :

№ п/п	Наименование характеристики	Значение характеристики
1	2	3
1.	Вид объекта недвижимости	здание
2.	Ранее присвоенный государственный учетный номер (инвентарный) здания, сооружения, объекта незавершенного строительства	-
3.	Кадастровый номер земельного участка (земельных участков), в границах которого (которых) расположены здание, сооружение, объект незавершенного строительства	66:58:0104004:406
4.	Уникальный учетный номер кадастрового квартала, в границах которого расположены здание, сооружение, объект незавершенного строительства	66:58:0104004
5.	Адрес здания, сооружения, объекта незавершенного строительства	-
5.1.	Сведения о местоположении здания, сооружения, объекта незавершенного строительства (при отсутствии адреса) в структурированном в соответствии с федеральной информационной адресной системой виде	Российская Федерация, 623116, Свердловская область, город Первоуральск, переулок Сталеваров, дом 9А
5.2.	Дополнительные сведения о местоположении	Свердловская область, г. Первоуральск, пер. Сталеваров, д. 9А
6.	Иные сведения	-

3. Пояснения к сведениям об объекте недвижимости с кадастровым номером 66:58:0104004:213 :

1.	-

Описание местоположения зданий, сооружений, объектов незавершенного строительства на земельном участке

1. Сведения о характерных точках контура объекта недвижимости с кадастровым номером : 66:58:0104004:218 :

Система координат МСК-66 — Зона № 1

Обозначение характерных точек контура	Содержатся в Едином государственном реестре недвижимости			Определены в ходе выполнения комплексных кадастровых работ			Метод определения координат	Формулы, примененные для расчета средней квадратической погрешности определения координат характерных точек (Mt), м, с подставленными в такие формулы значениями и итоговые (вычисленные) значения Mt, м
	Координаты, м		Радиус, м	Координаты, м		Радиус, м		
	X	Y	R	X	Y	R		
1	2	3	4	5	6	7	8	9
127	-	-	-	400404.67	1492212.60	-	Аналитический метод	Mt = 0.10
128	-	-	-	400404.12	1492222.06	-	Аналитический метод	Mt = 0.10
129	-	-	-	400392.14	1492221.37	-	Аналитический метод	Mt = 0.10
130	-	-	-	400392.68	1492211.91	-	Аналитический метод	Mt = 0.10
127	-	-	-	400404.67	1492212.60	-	Аналитический метод	Mt = 0.10

2. Сведения о характеристиках объекта недвижимости с кадастровым номером : 66:58:0104004:218 :

№ п/п	Наименование характеристики	Значение характеристики
1	2	3
1.	Вид объекта недвижимости	здание
2.	Ранее присвоенный государственный учетный номер (инвентарный) здания, сооружения, объекта незавершенного строительства	-
3.	Кадастровый номер земельного участка (земельных участков), в границах которого (которых) расположены здание, сооружение, объект незавершенного строительства	66:58:0104004:72
4.	Уникальный учетный номер кадастрового квартала, в границах которого расположены здание, сооружение, объект незавершенного строительства	66:58:0104004
5.	Адрес здания, сооружения, объекта незавершенного строительства	-
5.1.	Сведения о местоположении здания, сооружения, объекта незавершенного строительства (при отсутствии адреса) в структурированном в соответствии с федеральной информационной адресной системой виде	Российская Федерация, 623116, Свердловская область, город Первоуральск, переулок Сталеваров, дом 2
5.2.	Дополнительные сведения о местоположении	Свердловская область, г. Первоуральск, пер. Сталеваров, д. 2
6.	Иные сведения	-

3. Пояснения к сведениям об объекте недвижимости с кадастровым номером 66:58:0104004:218 :

1.	-

Описание местоположения зданий, сооружений, объектов незавершенного строительства на земельном участке

1. Сведения о характерных точках контура объекта недвижимости с кадастровым номером : 66:58:0104004:221 :

Система координат МСК-66 — Зона № 1

Обозначение характерных точек контура	Содержатся в Едином государственном реестре недвижимости			Определены в ходе выполнения комплексных кадастровых работ			Метод определения координат	Формулы, примененные для расчета средней квадратической погрешности определения координат характерных точек (Mt), м, с подставленными в такие формулы значениями и итоговые (вычисленные) значения Mt, м
	Координаты, м		Радиус, м	Координаты, м		Радиус, м		
	X	Y	R	X	Y	R		
1	2	3	4	5	6	7	8	9
67	-	-	-	400378.20	1492184.36	-	Аналитический метод	Mt = 0.10
68	-	-	-	400377.47	1492194.49	-	Аналитический метод	Mt = 0.10
69	-	-	-	400361.94	1492193.38	-	Аналитический метод	Mt = 0.10
70	-	-	-	400362.35	1492187.68	-	Аналитический метод	Mt = 0.10
71	-	-	-	400372.21	1492188.39	-	Аналитический метод	Mt = 0.10
72	-	-	-	400372.53	1492183.95	-	Аналитический метод	Mt = 0.10
67	-	-	-	400378.20	1492184.36	-	Аналитический метод	Mt = 0.10

2. Сведения о характеристиках объекта недвижимости с кадастровым номером : 66:58:0104004:221 :

№ п/п	Наименование характеристики	Значение характеристики
1	2	3
1.	Вид объекта недвижимости	здание
2.	Ранее присвоенный государственный учетный номер (инвентарный) здания, сооружения, объекта незавершенного строительства	-
3.	Кадастровый номер земельного участка (земельных участков), в границах которого (которых) расположены здание, сооружение, объект незавершенного строительства	66:58:0104004:158
4.	Уникальный учетный номер кадастрового квартала, в границах которого расположены здание, сооружение, объект незавершенного строительства	66:58:0104004
5.	Адрес здания, сооружения, объекта незавершенного строительства	-
5.1.	Сведения о местоположении здания, сооружения, объекта незавершенного строительства (при отсутствии адреса) в структурированном в соответствии с федеральной информационной адресной системой виде	Российская Федерация, 623116, Свердловская область, город Первоуральск, переулок Сталеваров, дом 3
5.2.	Дополнительные сведения о местоположении	Свердловская область, г. Первоуральск, пер. Сталеваров, д. 3
6.	Иные сведения	-

3. Пояснения к сведениям об объекте недвижимости с кадастровым номером 66:58:0104004:221 :

1.	-

Описание местоположения зданий, сооружений, объектов незавершенного строительства на земельном участке

1. Сведения о характерных точках контура объекта недвижимости с кадастровым номером : 66:58:0104004:215 :

Система координат МСК-66 — Зона № 1

Обозначение характерных точек контура	Содержатся в Едином государственном реестре недвижимости			Определены в ходе выполнения комплексных кадастровых работ			Метод определения координат	Формулы, примененные для расчета средней квадратической погрешности определения координат характерных точек (Mt), м, с подставленными в такие формулы значениями и итоговые (вычисленные) значения Mt, м
	Координаты, м		Радиус, м	Координаты, м		Радиус, м		
	X	Y	R	X	Y	R		
1	2	3	4	5	6	7	8	9
97	-	-	-	400410.17	1492185.47	-	Аналитический метод	Mt = 0.10
98	-	-	-	400409.70	1492196.01	-	Аналитический метод	Mt = 0.10
99	-	-	-	400405.21	1492195.80	-	Аналитический метод	Mt = 0.10
100	-	-	-	400405.68	1492185.26	-	Аналитический метод	Mt = 0.10
97	-	-	-	400410.17	1492185.47	-	Аналитический метод	Mt = 0.10

2. Сведения о характеристиках объекта недвижимости с кадастровым номером : 66:58:0104004:215 :

№ п/п	Наименование характеристики	Значение характеристики
1	2	3
1.	Вид объекта недвижимости	здание
2.	Ранее присвоенный государственный учетный номер (инвентарный) здания, сооружения, объекта незавершенного строительства	-
3.	Кадастровый номер земельного участка (земельных участков), в границах которого (которых) расположены здание, сооружение, объект незавершенного строительства	66:58:0104004:28
4.	Уникальный учетный номер кадастрового квартала, в границах которого расположены здание, сооружение, объект незавершенного строительства	66:58:0104004
5.	Адрес здания, сооружения, объекта незавершенного строительства	-
5.1.	Сведения о местоположении здания, сооружения, объекта незавершенного строительства (при отсутствии адреса) в структурированном в соответствии с федеральной информационной адресной системой виде	Российская Федерация, 623116, Свердловская область, город Первоуральск, переулок Сталеваров, дом 7
5.2.	Дополнительные сведения о местоположении	Свердловская область, г. Первоуральск, пер. Сталеваров, д. 7
6.	Иные сведения	-

3. Пояснения к сведениям об объекте недвижимости с кадастровым номером 66:58:0104004:215 :

1.	-

Описание местоположения зданий, сооружений, объектов незавершенного строительства на земельном участке

1. Сведения о характерных точках контура объекта недвижимости с кадастровым номером : 66:58:0104004:219 :

Система координат МСК-66 — Зона № 1

Обозначение характерных точек контура	Содержатся в Едином государственном реестре недвижимости			Определены в ходе выполнения комплексных кадастровых работ			Метод определения координат	Формулы, примененные для расчета средней квадратической погрешности определения координат характерных точек (Mt), м, с подставленными в такие формулы значениями и итоговые (вычисленные) значения Mt, м
	Координаты, м		Радиус, м	Координаты, м		Радиус, м		
	X	Y	R	X	Y	R		
1	2	3	4	5	6	7	8	9
297	-	-	-	400600.47	1492245.10	-	Аналитический метод	Mt = 0.10
298	-	-	-	400598.90	1492255.29	-	Аналитический метод	Mt = 0.10
299	-	-	-	400592.53	1492254.32	-	Аналитический метод	Mt = 0.10
300	-	-	-	400594.09	1492244.12	-	Аналитический метод	Mt = 0.10
297	-	-	-	400600.47	1492245.10	-	Аналитический метод	Mt = 0.10

2. Сведения о характеристиках объекта недвижимости с кадастровым номером : 66:58:0104004:219 :

№ п/п	Наименование характеристики	Значение характеристики
1	2	3
1.	Вид объекта недвижимости	здание
2.	Ранее присвоенный государственный учетный номер (инвентарный) здания, сооружения, объекта незавершенного строительства	-
3.	Кадастровый номер земельного участка (земельных участков), в границах которого (которых) расположены здание, сооружение, объект незавершенного строительства	66:58:0104004:128
4.	Уникальный учетный номер кадастрового квартала, в границах которого расположены здание, сооружение, объект незавершенного строительства	66:58:0104004
5.	Адрес здания, сооружения, объекта незавершенного строительства	-
5.1.	Сведения о местоположении здания, сооружения, объекта незавершенного строительства (при отсутствии адреса) в структурированном в соответствии с федеральной информационной адресной системой виде	Российская Федерация, 623116, Свердловская область, город Первоуральск, переулок Сталеваров, дом 4
5.2.	Дополнительные сведения о местоположении	Свердловская область, г. Первоуральск, пер. Сталеваров, д. 4
6.	Иные сведения	-

3. Пояснения к сведениям об объекте недвижимости с кадастровым номером 66:58:0104004:219 :

1.	-

Описание местоположения зданий, сооружений, объектов незавершенного строительства на земельном участке

1. Сведения о характерных точках контура объекта недвижимости с кадастровым номером : 66:58:0104004:225 :

Система координат МСК-66 — Зона № 1

Обозначение характерных точек контура	Содержатся в Едином государственном реестре недвижимости			Определены в ходе выполнения комплексных кадастровых работ			Метод определения координат	Формулы, примененные для расчета средней квадратической погрешности определения координат характерных точек (Mt), м, с подставленными в такие формулы значениями и итоговые (вычисленные) значения Mt, м
	Координаты, м		Радиус, м	Координаты, м		Радиус, м		
	X	Y	R	X	Y	R		
1	2	3	4	5	6	7	8	9
287	-	-	-	400627.85	1492208.59	-	Аналитический метод	Mt = 0.10
288	-	-	-	400626.92	1492220.64	-	Аналитический метод	Mt = 0.10
289	-	-	-	400619.87	1492220.09	-	Аналитический метод	Mt = 0.10
290	-	-	-	400620.80	1492208.04	-	Аналитический метод	Mt = 0.10
287	-	-	-	400627.85	1492208.59	-	Аналитический метод	Mt = 0.10

2. Сведения о характеристиках объекта недвижимости с кадастровым номером : 66:58:0104004:225 :

№ п/п	Наименование характеристики	Значение характеристики
1	2	3
1.	Вид объекта недвижимости	здание
2.	Ранее присвоенный государственный учетный номер (инвентарный) здания, сооружения, объекта незавершенного строительства	-
3.	Кадастровый номер земельного участка (земельных участков), в границах которого (которых) расположены здание, сооружение, объект незавершенного строительства	66:58:0104004:15
4.	Уникальный учетный номер кадастрового квартала, в границах которого расположены здание, сооружение, объект незавершенного строительства	66:58:0104004
5.	Адрес здания, сооружения, объекта незавершенного строительства	-
5.1.	Сведения о местоположении здания, сооружения, объекта незавершенного строительства (при отсутствии адреса) в структурированном в соответствии с федеральной информационной адресной системой виде	Российская Федерация, 623116, Свердловская область, город Первоуральск, переулок Сталеваров, дом 13
5.2.	Дополнительные сведения о местоположении	Свердловская область, г. Первоуральск, пер. Сталеваров, д. 13
6.	Иные сведения	-

3. Пояснения к сведениям об объекте недвижимости с кадастровым номером 66:58:0104004:225 :

1.	-

Описание местоположения зданий, сооружений, объектов незавершенного строительства на земельном участке

1. Сведения о характерных точках контура объекта недвижимости с кадастровым номером : 66:58:0104004:216 :

Система координат МСК-66 — Зона № 1

Обозначение характерных точек контура	Содержатся в Едином государственном реестре недвижимости			Определены в ходе выполнения комплексных кадастровых работ			Метод определения координат	Формулы, примененные для расчета средней квадратической погрешности определения координат характерных точек (Mt), м, с подставленными в такие формулы значениями и итоговые (вычисленные) значения Mt, м
	Координаты, м		Радиус, м	Координаты, м		Радиус, м		
	X	Y	R	X	Y	R		
1	2	3	4	5	6	7	8	9
51	-	-	-	400350.67	1492183.94	-	Аналитический метод	Mt = 0.10
52	-	-	-	400350.04	1492192.22	-	Аналитический метод	Mt = 0.10
53	-	-	-	400341.91	1492191.60	-	Аналитический метод	Mt = 0.10
54	-	-	-	400342.54	1492183.32	-	Аналитический метод	Mt = 0.10
51	-	-	-	400350.67	1492183.94	-	Аналитический метод	Mt = 0.10

2. Сведения о характеристиках объекта недвижимости с кадастровым номером : 66:58:0104004:216 :

№ п/п	Наименование характеристики	Значение характеристики
1	2	3
1.	Вид объекта недвижимости	здание
2.	Ранее присвоенный государственный учетный номер (инвентарный) здания, сооружения, объекта незавершенного строительства	-
3.	Кадастровый номер земельного участка (земельных участков), в границах которого (которых) расположены здание, сооружение, объект незавершенного строительства	66:58:0104004:20
4.	Уникальный учетный номер кадастрового квартала, в границах которого расположены здание, сооружение, объект незавершенного строительства	66:58:0104004
5.	Адрес здания, сооружения, объекта незавершенного строительства	-
5.1.	Сведения о местоположении здания, сооружения, объекта незавершенного строительства (при отсутствии адреса) в структурированном в соответствии с федеральной информационной адресной системой виде	Российская Федерация, 623116, Свердловская область, город Первоуральск, переулок Сталеваров, дом 1
5.2.	Дополнительные сведения о местоположении	Свердловская область, г. Первоуральск, пер. Сталеваров, д. 1
6.	Иные сведения	-

3. Пояснения к сведениям об объекте недвижимости с кадастровым номером 66:58:0104004:216 :

1.	-

Описание местоположения зданий, сооружений, объектов незавершенного строительства на земельном участке

1. Сведения о характерных точках контура объекта недвижимости с кадастровым номером : 66:58:0104004:220 :

Система координат МСК-66 — Зона № 1

Обозначение характерных точек контура	Содержатся в Едином государственном реестре недвижимости			Определены в ходе выполнения комплексных кадастровых работ			Метод определения координат	Формулы, примененные для расчета средней квадратической погрешности определения координат характерных точек (Mt), м, с подставленными в такие формулы значениями и итоговые (вычисленные) значения Mt, м
	Координаты, м		Радиус, м	Координаты, м		Радиус, м		
	X	Y	R	X	Y	R		
1	2	3	4	5	6	7	8	9
364	-	-	-	400667.87	1492255.28	-	Аналитический метод	Mt = 0.10
365	-	-	-	400667.35	1492264.33	-	Аналитический метод	Mt = 0.10
366	-	-	-	400660.19	1492263.91	-	Аналитический метод	Mt = 0.10
367	-	-	-	400660.71	1492254.85	-	Аналитический метод	Mt = 0.10
364	-	-	-	400667.87	1492255.28	-	Аналитический метод	Mt = 0.10

2. Сведения о характеристиках объекта недвижимости с кадастровым номером : 66:58:0104004:220 :

№ п/п	Наименование характеристики	Значение характеристики
1	2	3
1.	Вид объекта недвижимости	здание
2.	Ранее присвоенный государственный учетный номер (инвентарный) здания, сооружения, объекта незавершенного строительства	-
3.	Кадастровый номер земельного участка (земельных участков), в границах которого (которых) расположены здание, сооружение, объект незавершенного строительства	66:58:0104004:64
4.	Уникальный учетный номер кадастрового квартала, в границах которого расположены здание, сооружение, объект незавершенного строительства	66:58:0104004
5.	Адрес здания, сооружения, объекта незавершенного строительства	-
5.1.	Сведения о местоположении здания, сооружения, объекта незавершенного строительства (при отсутствии адреса) в структурированном в соответствии с федеральной информационной адресной системой виде	Российская Федерация, 623116, Свердловская область, город Первоуральск, переулок Сталеваров, дом 10
5.2.	Дополнительные сведения о местоположении	Свердловская область, г. Первоуральск, пер. Сталеваров, д. 10
6.	Иные сведения	-

3. Пояснения к сведениям об объекте недвижимости с кадастровым номером 66:58:0104004:220 :

1.	-

Описание местоположения зданий, сооружений, объектов незавершенного строительства на земельном участке

1. Сведения о характерных точках контура объекта недвижимости с кадастровым номером : 66:58:0104004:231 :

Система координат МСК-66 — Зона № 1

Обозначение характерных точек контура	Содержатся в Едином государственном реестре недвижимости			Определены в ходе выполнения комплексных кадастровых работ			Метод определения координат	Формулы, примененные для расчета средней квадратической погрешности определения координат характерных точек (Mt), м, с подставленными в такие формулы значениями и итоговые (вычисленные) значения Mt, м
	Координаты, м		Радиус, м	Координаты, м		Радиус, м		
	X	Y	R	X	Y	R		
1	2	3	4	5	6	7	8	9
317	-	-	-	400647.43	1492213.91	-	Аналитический метод	Mt = 0.10
318	-	-	-	400646.45	1492223.20	-	Аналитический метод	Mt = 0.10
319	-	-	-	400636.81	1492222.15	-	Аналитический метод	Mt = 0.10
320	-	-	-	400637.82	1492212.86	-	Аналитический метод	Mt = 0.10
317	-	-	-	400647.43	1492213.91	-	Аналитический метод	Mt = 0.10

2. Сведения о характеристиках объекта недвижимости с кадастровым номером : 66:58:0104004:231 :

№ п/п	Наименование характеристики	Значение характеристики
1	2	3
1.	Вид объекта недвижимости	здание
2.	Ранее присвоенный государственный учетный номер (инвентарный) здания, сооружения, объекта незавершенного строительства	-
3.	Кадастровый номер земельного участка (земельных участков), в границах которого (которых) расположены здание, сооружение, объект незавершенного строительства	66:58:0104004:79
4.	Уникальный учетный номер кадастрового квартала, в границах которого расположены здание, сооружение, объект незавершенного строительства	66:58:0104004
5.	Адрес здания, сооружения, объекта незавершенного строительства	-
5.1.	Сведения о местоположении здания, сооружения, объекта незавершенного строительства (при отсутствии адреса) в структурированном в соответствии с федеральной информационной адресной системой виде	Российская Федерация, 623116, Свердловская область, город Первоуральск, переулок Сталеваров, дом 15
5.2.	Дополнительные сведения о местоположении	Свердловская область, г. Первоуральск, пер. Сталеваров, д. 15
6.	Иные сведения	-

3. Пояснения к сведениям об объекте недвижимости с кадастровым номером 66:58:0104004:231 :

1.	-

Описание местоположения зданий, сооружений, объектов незавершенного строительства на земельном участке

1. Сведения о характерных точках контура объекта недвижимости с кадастровым номером : 66:58:0104004:239 :

Система координат МСК-66 — Зона № 1

Обозначение характерных точек контура	Содержатся в Едином государственном реестре недвижимости			Определены в ходе выполнения комплексных кадастровых работ			Метод определения координат	Формулы, примененные для расчета средней квадратической погрешности определения координат характерных точек (Mt), м, с подставленными в такие формулы значениями и итоговые (вычисленные) значения Mt, м
	Координаты, м		Радиус, м	Координаты, м		Радиус, м		
	X	Y	R	X	Y	R		
1	2	3	4	5	6	7	8	9
514	-	-	-	400787.73	1492460.75	-	Аналитический метод	Mt = 0.10
515	-	-	-	400780.81	1492469.86	-	Аналитический метод	Mt = 0.10
516	-	-	-	400753.42	1492449.09	-	Аналитический метод	Mt = 0.10
517	-	-	-	400760.34	1492439.98	-	Аналитический метод	Mt = 0.10
518	-	-	-	400763.18	1492442.13	-	Аналитический метод	Mt = 0.10
519	-	-	-	400763.92	1492441.15	-	Аналитический метод	Mt = 0.10
520	-	-	-	400765.87	1492442.63	-	Аналитический метод	Mt = 0.10
521	-	-	-	400765.13	1492443.61	-	Аналитический метод	Mt = 0.10
522	-	-	-	400769.71	1492447.08	-	Аналитический метод	Mt = 0.10
523	-	-	-	400770.45	1492446.11	-	Аналитический метод	Mt = 0.10
524	-	-	-	400772.40	1492447.58	-	Аналитический метод	Mt = 0.10
525	-	-	-	400771.66	1492448.56	-	Аналитический метод	Mt = 0.10
526	-	-	-	400776.30	1492452.08	-	Аналитический метод	Mt = 0.10
527	-	-	-	400777.04	1492451.10	-	Аналитический метод	Mt = 0.10
528	-	-	-	400778.98	1492452.57	-	Аналитический метод	Mt = 0.10
529	-	-	-	400778.25	1492453.56	-	Аналитический метод	Mt = 0.10
530	-	-	-	400782.93	1492457.11	-	Аналитический метод	Mt = 0.10
531	-	-	-	400783.68	1492456.13	-	Аналитический метод	Mt = 0.10
532	-	-	-	400785.62	1492457.61	-	Аналитический метод	Mt = 0.10
533	-	-	-	400784.88	1492458.59	-	Аналитический метод	Mt = 0.10
514	-	-	-	400787.73	1492460.75	-	Аналитический метод	Mt = 0.10

2. Сведения о характеристиках объекта недвижимости с кадастровым номером : 66:58:0104004:239 :

№ п/п	Наименование характеристики	Значение характеристики
1	2	3
1.	Вид объекта недвижимости	здание
2.	Ранее присвоенный государственный учетный номер (инвентарный) здания, сооружения, объекта незавершенного строительства	-
3.	Кадастровый номер земельного участка (земельных участков), в границах которого (которых) расположены здание, сооружение, объект незавершенного строительства	66:58:0104004:79
4.	Уникальный учетный номер кадастрового квартала, в границах которого расположены здание, сооружение, объект незавершенного строительства	66:58:0104004
5.	Адрес здания, сооружения, объекта незавершенного строительства	-
5.1.	Сведения о местоположении здания, сооружения, объекта незавершенного строительства (при отсутствии адреса) в структурированном в соответствии с федеральной информационной адресной системой виде	Российская Федерация, 623116, Свердловская область, город Первоуральск, переулок Заводской, дом 1
5.2.	Дополнительные сведения о местоположении	Свердловская область, г. Первоуральск, пер. Заводской, д. 1
6.	Иные сведения	-

3. Пояснения к сведениям об объекте недвижимости с кадастровым номером 66:58:0104004:239 :

1.	-

Описание местоположения зданий, сооружений, объектов незавершенного строительства на земельном участке

1. Сведения о характерных точках контура объекта недвижимости с кадастровым номером : 66:58:0104004:251 :

Система координат МСК-66 — Зона № 1

Обозначение характерных точек контура	Содержатся в Едином государственном реестре недвижимости			Определены в ходе выполнения комплексных кадастровых работ			Метод определения координат	Формулы, примененные для расчета средней квадратической погрешности определения координат характерных точек (Mt), м, с подставленными в такие формулы значениями и итоговые (вычисленные) значения Mt, м
	Координаты, м		Радиус, м	Координаты, м		Радиус, м		
	X	Y	R	X	Y	R		
1	2	3	4	5	6	7	8	9
446	-	-	-	400862.96	1492534.83	-	Аналитический метод	Mt = 0.10
447	-	-	-	400857.90	1492541.59	-	Аналитический метод	Mt = 0.10
448	-	-	-	400846.67	1492533.20	-	Аналитический метод	Mt = 0.10
449	-	-	-	400851.72	1492526.44	-	Аналитический метод	Mt = 0.10
446	-	-	-	400862.96	1492534.83	-	Аналитический метод	Mt = 0.10

2. Сведения о характеристиках объекта недвижимости с кадастровым номером : 66:58:0104004:251 :

№ п/п	Наименование характеристики	Значение характеристики
1	2	3
1.	Вид объекта недвижимости	здание
2.	Ранее присвоенный государственный учетный номер (инвентарный) здания, сооружения, объекта незавершенного строительства	-
3.	Кадастровый номер земельного участка (земельных участков), в границах которого (которых) расположены здание, сооружение, объект незавершенного строительства	66:58:0104004:167
4.	Уникальный учетный номер кадастрового квартала, в границах которого расположены здание, сооружение, объект незавершенного строительства	66:58:0104004
5.	Адрес здания, сооружения, объекта незавершенного строительства	-
5.1.	Сведения о местоположении здания, сооружения, объекта незавершенного строительства (при отсутствии адреса) в структурированном в соответствии с федеральной информационной адресной системой виде	Российская Федерация, 623116, Свердловская область, город Первоуральск, переулок Заводской, дом 7
5.2.	Дополнительные сведения о местоположении	Свердловская область, г. Первоуральск, пер. Заводской, д. 7
6.	Иные сведения	-

3. Пояснения к сведениям об объекте недвижимости с кадастровым номером 66:58:0104004:251 :

1.	-

Описание местоположения зданий, сооружений, объектов незавершенного строительства на земельном участке

1. Сведения о характерных точках контура объекта недвижимости с кадастровым номером : 66:58:0104004:245 :

Система координат МСК-66 — Зона № 1

Обозначение характерных точек контура	Содержатся в Едином государственном реестре недвижимости			Определены в ходе выполнения комплексных кадастровых работ			Метод определения координат	Формулы, примененные для расчета средней квадратической погрешности определения координат характерных точек (Mt), м, с подставленными в такие формулы значениями и итоговые (вычисленные) значения Mt, м
	Координаты, м		Радиус, м	Координаты, м		Радиус, м		
	X	Y	R	X	Y	R		
1	2	3	4	5	6	7	8	9
534	-	-	-	400748.39	1492414.34	-	Аналитический метод	Mt = 0.10
535	-	-	-	400757.35	1492421.11	-	Аналитический метод	Mt = 0.10
536	-	-	-	400755.56	1492423.48	-	Аналитический метод	Mt = 0.10
537	-	-	-	400756.54	1492424.22	-	Аналитический метод	Mt = 0.10
538	-	-	-	400755.07	1492426.16	-	Аналитический метод	Mt = 0.10
539	-	-	-	400754.09	1492425.42	-	Аналитический метод	Mt = 0.10
540	-	-	-	400750.42	1492430.29	-	Аналитический метод	Mt = 0.10
541	-	-	-	400751.40	1492431.03	-	Аналитический метод	Mt = 0.10
542	-	-	-	400749.92	1492432.98	-	Аналитический метод	Mt = 0.10
543	-	-	-	400748.94	1492432.24	-	Аналитический метод	Mt = 0.10
544	-	-	-	400745.19	1492437.21	-	Аналитический метод	Mt = 0.10
545	-	-	-	400746.17	1492437.95	-	Аналитический метод	Mt = 0.10
546	-	-	-	400744.70	1492439.90	-	Аналитический метод	Mt = 0.10
547	-	-	-	400743.72	1492439.16	-	Аналитический метод	Mt = 0.10
548	-	-	-	400740.36	1492443.61	-	Аналитический метод	Mt = 0.10
549	-	-	-	400741.34	1492444.35	-	Аналитический метод	Mt = 0.10
550	-	-	-	400739.87	1492446.30	-	Аналитический метод	Mt = 0.10
551	-	-	-	400738.89	1492445.56	-	Аналитический метод	Mt = 0.10
552	-	-	-	400736.82	1492448.30	-	Аналитический метод	Mt = 0.10
553	-	-	-	400727.86	1492441.53	-	Аналитический метод	Mt = 0.10
534	-	-	-	400748.39	1492414.34	-	Аналитический метод	Mt = 0.10

2. Сведения о характеристиках объекта недвижимости с кадастровым номером : 66:58:0104004:245 :

№ п/п	Наименование характеристики	Значение характеристики
1	2	3
1.	Вид объекта недвижимости	здание
2.	Ранее присвоенный государственный учетный номер (инвентарный) здания, сооружения, объекта незавершенного строительства	-
3.	Кадастровый номер земельного участка (земельных участков), в границах которого (которых) расположены здание, сооружение, объект незавершенного строительства	66:58:0104004:79
4.	Уникальный учетный номер кадастрового квартала, в границах которого расположены здание, сооружение, объект незавершенного строительства	66:58:0104004
5.	Адрес здания, сооружения, объекта незавершенного строительства	-
5.1.	Сведения о местоположении здания, сооружения, объекта незавершенного строительства (при отсутствии адреса) в структурированном в соответствии с федеральной информационной адресной системой виде	Российская Федерация, 623116, Свердловская область, г. Первоуральск, пер. Заводской, д. 3
5.2.	Дополнительные сведения о местоположении	Свердловская область, г. Первоуральск, пер. Заводской, д. 3
6.	Иные сведения	-

3. Пояснения к сведениям об объекте недвижимости с кадастровым номером 66:58:0104004:245 :

1.	-

Описание местоположения зданий, сооружений, объектов незавершенного строительства на земельном участке

1. Сведения о характерных точках контура объекта недвижимости с кадастровым номером : 66:58:0104004:355 :

Система координат МСК-66 — Зона № 1

Обозначение характерных точек контура	Содержатся в Едином государственном реестре недвижимости			Определены в ходе выполнения комплексных кадастровых работ			Метод определения координат	Формулы, примененные для расчета средней квадратической погрешности определения координат характерных точек (Mt), м, с подставленными в такие формулы значениями и итоговые (вычисленные) значения Mt, м
	Координаты, м		Радиус, м	Координаты, м		Радиус, м		
	X	Y	R	X	Y	R		
1	2	3	4	5	6	7	8	9
178	-	-	-	400481.32	1492205.31	-	Аналитический метод	Mt = 0.10
179	-	-	-	400470.55	1492204.49	-	Аналитический метод	Mt = 0.10
180	-	-	-	400470.64	1492203.20	-	Аналитический метод	Mt = 0.10
181	-	-	-	400470.78	1492201.08	-	Аналитический метод	Mt = 0.10
182	-	-	-	400481.58	1492201.82	-	Аналитический метод	Mt = 0.10
178	-	-	-	400481.32	1492205.31	-	Аналитический метод	Mt = 0.10

2. Сведения о характеристиках объекта недвижимости с кадастровым номером : 66:58:0104004:355 :

№ п/п	Наименование характеристики	Значение характеристики
1	2	3
1.	Вид объекта недвижимости	здание
2.	Ранее присвоенный государственный учетный номер (инвентарный) здания, сооружения, объекта незавершенного строительства	-
3.	Кадастровый номер земельного участка (земельных участков), в границах которого (которых) расположены здание, сооружение, объект незавершенного строительства	66:58:0104004:17
4.	Уникальный учетный номер кадастрового квартала, в границах которого расположены здание, сооружение, объект незавершенного строительства	66:58:0104004
5.	Адрес здания, сооружения, объекта незавершенного строительства	-
5.1.	Сведения о местоположении здания, сооружения, объекта незавершенного строительства (при отсутствии адреса) в структурированном в соответствии с федеральной информационной адресной системой виде	Российская Федерация, 623116, Свердловская область, город Первоуральск, улица Пролетарская, дом 33
5.2.	Дополнительные сведения о местоположении	Свердловская область, г. Первоуральск, ул. Пролетарская, д. 33
6.	Иные сведения	-

3. Пояснения к сведениям об объекте недвижимости с кадастровым номером 66:58:0104004:355 :

1.	-

Описание местоположения зданий, сооружений, объектов незавершенного строительства на земельном участке

1. Сведения о характерных точках контура объекта недвижимости с кадастровым номером : 66:58:0104004:356 :

Система координат МСК-66 — Зона № 1

Обозначение характерных точек контура	Содержатся в Едином государственном реестре недвижимости			Определены в ходе выполнения комплексных кадастровых работ			Метод определения координат	Формулы, примененные для расчета средней квадратической погрешности определения координат характерных точек (Mt), м, с подставленными в такие формулы значениями и итоговые (вычисленные) значения Mt, м
	Координаты, м		Радиус, м	Координаты, м		Радиус, м		
	X	Y	R	X	Y	R		
1	2	3	4	5	6	7	8	9
305	-	-	-	400544.58	1492303.30	-	Аналитический метод	Mt = 0.10
306	-	-	-	400544.81	1492312.65	-	Аналитический метод	Mt = 0.10
307	-	-	-	400541.51	1492312.73	-	Аналитический метод	Mt = 0.10
308	-	-	-	400541.29	1492303.38	-	Аналитический метод	Mt = 0.10
305	-	-	-	400544.58	1492303.30	-	Аналитический метод	Mt = 0.10

2. Сведения о характеристиках объекта недвижимости с кадастровым номером : 66:58:0104004:356 :

№ п/п	Наименование характеристики	Значение характеристики
1	2	3
1.	Вид объекта недвижимости	здание
2.	Ранее присвоенный государственный учетный номер (инвентарный) здания, сооружения, объекта незавершенного строительства	-
3.	Кадастровый номер земельного участка (земельных участков), в границах которого (которых) расположены здание, сооружение, объект незавершенного строительства	66:58:0104004:170
4.	Уникальный учетный номер кадастрового квартала, в границах которого расположены здание, сооружение, объект незавершенного строительства	66:58:0104004
5.	Адрес здания, сооружения, объекта незавершенного строительства	-
5.1.	Сведения о местоположении здания, сооружения, объекта незавершенного строительства (при отсутствии адреса) в структурированном в соответствии с федеральной информационной адресной системой виде	Российская Федерация, 623116, Свердловская область, город Первоуральск, улица Пролетарская, дом 38А
5.2.	Дополнительные сведения о местоположении	Свердловская область, г. Первоуральск, ул. Пролетарская, д. 38 А
6.	Иные сведения	-

3. Пояснения к сведениям об объекте недвижимости с кадастровым номером 66:58:0104004:356 :

1.	-

Описание местоположения зданий, сооружений, объектов незавершенного строительства на земельном участке

1. Сведения о характерных точках контура объекта недвижимости с кадастровым номером : 66:58:0104004:357 :

Система координат МСК-66 — Зона № 1

Обозначение характерных точек контура	Содержатся в Едином государственном реестре недвижимости			Определены в ходе выполнения комплексных кадастровых работ			Метод определения координат	Формулы, примененные для расчета средней квадратической погрешности определения координат характерных точек (Mt), м, с подставленными в такие формулы значениями и итоговые (вычисленные) значения Mt, м
	Координаты, м		Радиус, м	Координаты, м		Радиус, м		
	X	Y	R	X	Y	R		
1	2	3	4	5	6	7	8	9
123	-	-	-	400505.29	1492105.61	-	Аналитический метод	Mt = 0.10
124	-	-	-	400504.52	1492121.46	-	Аналитический метод	Mt = 0.10
125	-	-	-	400494.30	1492121.02	-	Аналитический метод	Mt = 0.10
126	-	-	-	400495.07	1492103.17	-	Аналитический метод	Mt = 0.10
123	-	-	-	400505.29	1492103.61	-	Аналитический метод	Mt = 0.10

2. Сведения о характеристиках объекта недвижимости с кадастровым номером : 66:58:0104004:357 :

№ п/п	Наименование характеристики	Значение характеристики
1	2	3
1.	Вид объекта недвижимости	здание
2.	Ранее присвоенный государственный учетный номер (инвентарный) здания, сооружения, объекта незавершенного строительства	-
3.	Кадастровый номер земельного участка (земельных участков), в границах которого (которых) расположены здание, сооружение, объект незавершенного строительства	66:58:0104004:31
4.	Уникальный учетный номер кадастрового квартала, в границах которого расположены здание, сооружение, объект незавершенного строительства	66:58:0104004
5.	Адрес здания, сооружения, объекта незавершенного строительства	-
5.1.	Сведения о местоположении здания, сооружения, объекта незавершенного строительства (при отсутствии адреса) в структурированном в соответствии с федеральной информационной адресной системой виде	Российская Федерация, 623116, Свердловская область, город Первоуральск, улица Пролетарская, дом 39
5.2.	Дополнительные сведения о местоположении	Свердловская область, г. Первоуральск, ул. Пролетарская, д. 39
6.	Иные сведения	-

3. Пояснения к сведениям об объекте недвижимости с кадастровым номером 66:58:0104004:357 :

1.	-

Описание местоположения зданий, сооружений, объектов незавершенного строительства на земельном участке

1. Сведения о характерных точках контура объекта недвижимости с кадастровым номером : 66:58:0104004:366 :

Система координат МСК-66 — Зона № 1

Обозначение характерных точек контура	Содержатся в Едином государственном реестре недвижимости			Определены в ходе выполнения комплексных кадастровых работ			Метод определения координат	Формулы, примененные для расчета средней квадратической погрешности определения координат характерных точек (Mt), м, с подставленными в такие формулы значениями и итоговые (вычисленные) значения Mt, м
	Координаты, м		Радиус, м	Координаты, м		Радиус, м		
	X	Y	R	X	Y	R		
1	2	3	4	5	6	7	8	9
271	-	-	-	400488.60	1492320.46	-	Аналитический метод	Mt = 0.10
272	-	-	-	400487.71	1492325.60	-	Аналитический метод	Mt = 0.10
273	-	-	-	400480.29	1492324.31	-	Аналитический метод	Mt = 0.10
274	-	-	-	400481.18	1492319.17	-	Аналитический метод	Mt = 0.10
271	-	-	-	400488.60	1492320.46	-	Аналитический метод	Mt = 0.10

2. Сведения о характеристиках объекта недвижимости с кадастровым номером : 66:58:0104004:366 :

№ п/п	Наименование характеристики	Значение характеристики
1	2	3
1.	Вид объекта недвижимости	здание
2.	Ранее присвоенный государственный учетный номер (инвентарный) здания, сооружения, объекта незавершенного строительства	-
3.	Кадастровый номер земельного участка (земельных участков), в границах которого (которых) расположены здание, сооружение, объект незавершенного строительства	66:58:0104004:54
4.	Уникальный учетный номер кадастрового квартала, в границах которого расположены здание, сооружение, объект незавершенного строительства	66:58:0104004
5.	Адрес здания, сооружения, объекта незавершенного строительства	-
5.1.	Сведения о местоположении здания, сооружения, объекта незавершенного строительства (при отсутствии адреса) в структурированном в соответствии с федеральной информационной адресной системой виде	Российская Федерация, 623116, Свердловская область, город Первоуральск, улица Пролетарская, дом 29
5.2.	Дополнительные сведения о местоположении	Свердловская область, г. Первоуральск, ул. Пролетарская, д. 29
6.	Иные сведения	-

3. Пояснения к сведениям об объекте недвижимости с кадастровым номером 66:58:0104004:366 :

1.	-

Описание местоположения зданий, сооружений, объектов незавершенного строительства на земельном участке

1. Сведения о характерных точках контура объекта недвижимости с кадастровым номером : 66:58:0104006:385 :

Система координат МСК-66 — Зона № 1

Обозначение характерных точек контура	Содержатся в Едином государственном реестре недвижимости			Определены в ходе выполнения комплексных кадастровых работ			Метод определения координат	Формулы, примененные для расчета средней квадратической погрешности определения координат характерных точек (Mt), м, с подставленными в такие формулы значениями и итоговые (вычисленные) значения Mt, м
	Координаты, м		Радиус, м	Координаты, м		Радиус, м		
	X	Y	R	X	Y	R		
1	2	3	4	5	6	7	8	9
115	-	-	-	400549.90	1492060.96	-	Аналитический метод	Mt = 0.10
116	-	-	-	400549.46	1492065.99	-	Аналитический метод	Mt = 0.10
117	-	-	-	400541.05	1492065.25	-	Аналитический метод	Mt = 0.10
118	-	-	-	400541.49	1492060.21	-	Аналитический метод	Mt = 0.10
115	-	-	-	400549.90	1492060.96	-	Аналитический метод	Mt = 0.10

2. Сведения о характеристиках объекта недвижимости с кадастровым номером : 66:58:0104006:385 :

№ п/п	Наименование характеристики	Значение характеристики
1	2	3
1.	Вид объекта недвижимости	здание
2.	Ранее присвоенный государственный учетный номер (инвентарный) здания, сооружения, объекта незавершенного строительства	-
3.	Кадастровый номер земельного участка (земельных участков), в границах которого (которых) расположены здание, сооружение, объект незавершенного строительства	66:58:0104004:13
4.	Уникальный учетный номер кадастрового квартала, в границах которого расположены здание, сооружение, объект незавершенного строительства	66:58:0104004
5.	Адрес здания, сооружения, объекта незавершенного строительства	-
5.1.	Сведения о местоположении здания, сооружения, объекта незавершенного строительства (при отсутствии адреса) в структурированном в соответствии с федеральной информационной адресной системой виде	Российская Федерация, 623116, Свердловская область, город Первоуральск, улица Пролетарская, дом 52
5.2.	Дополнительные сведения о местоположении	Свердловская область, г. Первоуральск, ул. Пролетарская, д. 52
6.	Иные сведения	-

3. Пояснения к сведениям об объекте недвижимости с кадастровым номером 66:58:0104006:385 :

1.	-

Описание местоположения зданий, сооружений, объектов незавершенного строительства на земельном участке

1. Сведения о характерных точках контура объекта недвижимости с кадастровым номером : 66:58:0104006:374 :

Система координат МСК-66 — Зона № 1

Обозначение характерных точек контура	Содержатся в Едином государственном реестре недвижимости			Определены в ходе выполнения комплексных кадастровых работ			Метод определения координат	Формулы, примененные для расчета средней квадратической погрешности определения координат характерных точек (Mt), м, с подставленными в такие формулы значениями и итоговые (вычисленные) значения Mt, м
	Координаты, м		Радиус, м	Координаты, м		Радиус, м		
	X	Y	R	X	Y	R		
1	2	3	4	5	6	7	8	9
193	-	-	-	400538.45	1492170.07	-	Аналитический метод	Mt = 0.10
194	-	-	-	400537.95	1492178.86	-	Аналитический метод	Mt = 0.10
195	-	-	-	400529.69	1492178.33	-	Аналитический метод	Mt = 0.10
196	-	-	-	400530.19	1492169.60	-	Аналитический метод	Mt = 0.10
193	-	-	-	400538.45	1492170.07	-	Аналитический метод	Mt = 0.10

2. Сведения о характеристиках объекта недвижимости с кадастровым номером : 66:58:0104006:374 :

№ п/п	Наименование характеристики	Значение характеристики
1	2	3
1.	Вид объекта недвижимости	здание
2.	Ранее присвоенный государственный учетный номер (инвентарный) здания, сооружения, объекта незавершенного строительства	-
3.	Кадастровый номер земельного участка (земельных участков), в границах которого (которых) расположены здание, сооружение, объект незавершенного строительства	66:58:0104004:21
4.	Уникальный учетный номер кадастрового квартала, в границах которого расположены здание, сооружение, объект незавершенного строительства	66:58:0104004
5.	Адрес здания, сооружения, объекта незавершенного строительства	-
5.1.	Сведения о местоположении здания, сооружения, объекта незавершенного строительства (при отсутствии адреса) в структурированном в соответствии с федеральной информационной адресной системой виде	Российская Федерация, 623116, Свердловская область, город Первоуральск, улица Пролетарская, дом 44
5.2.	Дополнительные сведения о местоположении	Свердловская область, г. Первоуральск, ул. Пролетарская, д. 44
6.	Иные сведения	-

3. Пояснения к сведениям об объекте недвижимости с кадастровым номером 66:58:0104006:374 :

1.	-

Описание местоположения зданий, сооружений, объектов незавершенного строительства на земельном участке

1. Сведения о характерных точках контура объекта недвижимости с кадастровым номером : 66:58:0104006:371 :

Система координат МСК-66 — Зона № 1

Обозначение характерных точек контура	Содержатся в Едином государственном реестре недвижимости			Определены в ходе выполнения комплексных кадастровых работ			Метод определения координат	Формулы, примененные для расчета средней квадратической погрешности определения координат характерных точек (Mt), м, с подставленными в такие формулы значениями и итоговые (вычисленные) значения Mt, м
	Координаты, м		Радиус, м	Координаты, м		Радиус, м		
	X	Y	R	X	Y	R		
1	2	3	4	5	6	7	8	9
237	-	-	-	400542.85	1492235.71	-	Аналитический метод	Mt = 0.10
238	-	-	-	400541.68	1492245.61	-	Аналитический метод	Mt = 0.10
239	-	-	-	400524.65	1492243.61	-	Аналитический метод	Mt = 0.10
240	-	-	-	400525.82	1492233.70	-	Аналитический метод	Mt = 0.10
237	-	-	-	400542.85	1492235.71	-	Аналитический метод	Mt = 0.10

2. Сведения о характеристиках объекта недвижимости с кадастровым номером : 66:58:0104006:371 :

№ п/п	Наименование характеристики	Значение характеристики
1	2	3
1.	Вид объекта недвижимости	здание
2.	Ранее присвоенный государственный учетный номер (инвентарный) здания, сооружения, объекта незавершенного строительства	-
3.	Кадастровый номер земельного участка (земельных участков), в границах которого (которых) расположены здание, сооружение, объект незавершенного строительства	66:58:0104004:11
4.	Уникальный учетный номер кадастрового квартала, в границах которого расположены здание, сооружение, объект незавершенного строительства	66:58:0104004
5.	Адрес здания, сооружения, объекта незавершенного строительства	-
5.1.	Сведения о местоположении здания, сооружения, объекта незавершенного строительства (при отсутствии адреса) в структурированном в соответствии с федеральной информационной адресной системой виде	Российская Федерация, 623116, Свердловская область, город Первоуральск, улица Пролетарская, дом 40
5.2.	Дополнительные сведения о местоположении	Свердловская область, г. Первоуральск, ул. Пролетарская, д. 40
6.	Иные сведения	-

3. Пояснения к сведениям об объекте недвижимости с кадастровым номером 66:58:0104006:371 :

1.	-

Описание местоположения зданий, сооружений, объектов незавершенного строительства на земельном участке

1. Сведения о характерных точках контура объекта недвижимости с кадастровым номером : 66:58:0104006:383 :

Система координат МСК-66 — Зона № 1

Обозначение характерных точек контура	Содержатся в Едином государственном реестре недвижимости			Определены в ходе выполнения комплексных кадастровых работ			Метод определения координат	Формулы, примененные для расчета средней квадратической погрешности определения координат характерных точек (Mt), м, с подставленными в такие формулы значениями и итоговые (вычисленные) значения Mt, м
	Координаты, м		Радиус, м	Координаты, м		Радиус, м		
	X	Y	R	X	Y	R		
1	2	3	4	5	6	7	8	9
156	-	-	-	400545.69	1492099.88	-	Аналитический метод	Mt = 0.10
157	-	-	-	400542.60	1492099.74	-	Аналитический метод	Mt = 0.10
158	-	-	-	400536.14	1492099.37	-	Аналитический метод	Mt = 0.10
159	-	-	-	400536.63	1492093.59	-	Аналитический метод	Mt = 0.10
160	-	-	-	400545.86	1492094.28	-	Аналитический метод	Mt = 0.10
156	-	-	-	400545.69	1492099.88	-	Аналитический метод	Mt = 0.10

2. Сведения о характеристиках объекта недвижимости с кадастровым номером : 66:58:0104006:383 :

№ п/п	Наименование характеристики	Значение характеристики
1	2	3
1.	Вид объекта недвижимости	здание
2.	Ранее присвоенный государственный учетный номер (инвентарный) здания, сооружения, объекта незавершенного строительства	-
3.	Кадастровый номер земельного участка (земельных участков), в границах которого (которых) расположены здание, сооружение, объект незавершенного строительства	66:58:0104004:397
4.	Уникальный учетный номер кадастрового квартала, в границах которого расположены здание, сооружение, объект незавершенного строительства	66:58:0104004
5.	Адрес здания, сооружения, объекта незавершенного строительства	-
5.1.	Сведения о местоположении здания, сооружения, объекта незавершенного строительства (при отсутствии адреса) в структурированном в соответствии с федеральной информационной адресной системой виде	Российская Федерация, 623116, Свердловская область, город Первоуральск, улица Пролетарская, дом 50
5.2.	Дополнительные сведения о местоположении	Свердловская область, г. Первоуральск, ул. Пролетарская, д. 50
6.	Иные сведения	-

3. Пояснения к сведениям об объекте недвижимости с кадастровым номером 66:58:0104006:383 :

1.	-

Описание местоположения зданий, сооружений, объектов незавершенного строительства на земельном участке

1. Сведения о характерных точках контура объекта недвижимости с кадастровым номером : 66:58:0104006:369 :

Система координат МСК-66 — Зона № 1

Обозначение характерных точек контура	Содержатся в Едином государственном реестре недвижимости			Определены в ходе выполнения комплексных кадастровых работ			Метод определения координат	Формулы, примененные для расчета средней квадратической погрешности определения координат характерных точек (Mt), м, с подставленными в такие формулы значениями и итоговые (вычисленные) значения Mt, м
	Координаты, м		Радиус, м	Координаты, м		Радиус, м		
	X	Y	R	X	Y	R		
1	2	3	4	5	6	7	8	9
309	-	-	-	400533.63	1492335.19	-	Аналитический метод	Mt = 0.10
310	-	-	-	400533.48	1492333.55	-	Аналитический метод	Mt = 0.10
311	-	-	-	400517.83	1492333.25	-	Аналитический метод	Mt = 0.10
312	-	-	-	400517.99	1492324.96	-	Аналитический метод	Mt = 0.10
309	-	-	-	400533.63	1492325.19	-	Аналитический метод	Mt = 0.10

2. Сведения о характеристиках объекта недвижимости с кадастровым номером : 66:58:0104006:369 :

№ п/п	Наименование характеристики	Значение характеристики
1	2	3
1.	Вид объекта недвижимости	здание
2.	Ранее присвоенный государственный учетный номер (инвентарный) здания, сооружения, объекта незавершенного строительства	-
3.	Кадастровый номер земельного участка (земельных участков), в границах которого (которых) расположены здание, сооружение, объект незавершенного строительства	66:58:0104004:10
4.	Уникальный учетный номер кадастрового квартала, в границах которого расположены здание, сооружение, объект незавершенного строительства	66:58:0104004
5.	Адрес здания, сооружения, объекта незавершенного строительства	-
5.1.	Сведения о местоположении здания, сооружения, объекта незавершенного строительства (при отсутствии адреса) в структурированном в соответствии с федеральной информационной адресной системой виде	Российская Федерация, 623116, Свердловская область, город Первоуральск, улица Пролетарская, дом 38
5.2.	Дополнительные сведения о местоположении	Свердловская область, г. Первоуральск, ул. Пролетарская, д. 38
6.	Иные сведения	-

3. Пояснения к сведениям об объекте недвижимости с кадастровым номером 66:58:0104006:369 :

1.	-

Описание местоположения зданий, сооружений, объектов незавершенного строительства на земельном участке

1. Сведения о характерных точках контура объекта недвижимости с кадастровым номером : 66:58:0104006:373 :

Система координат МСК-66 — Зона № 1

Обозначение характерных точек контура	Содержатся в Едином государственном реестре недвижимости			Определены в ходе выполнения комплексных кадастровых работ			Метод определения координат	Формулы, примененные для расчета средней квадратической погрешности определения координат характерных точек (Mt), м, с подставленными в такие формулы значениями и итоговые (вычисленные) значения Mt, м
	Координаты, м		Радиус, м	Координаты, м		Радиус, м		
	X	Y	R	X	Y	R		
1	2	3	4	5	6	7	8	9
59	-	-	-	400511.06	1492042.09	-	Аналитический метод	Mt = 0.10
60	-	-	-	400510.52	1492048.30	-	Аналитический метод	Mt = 0.10
61	-	-	-	400501.01	1492047.47	-	Аналитический метод	Mt = 0.10
62	-	-	-	400501.55	1492041.26	-	Аналитический метод	Mt = 0.10
59	-	-	-	400511.06	1492042.09	-	Аналитический метод	Mt = 0.10

2. Сведения о характеристиках объекта недвижимости с кадастровым номером : 66:58:0104006:373 :

№ п/п	Наименование характеристики	Значение характеристики
1	2	3
1.	Вид объекта недвижимости	здание
2.	Ранее присвоенный государственный учетный номер (инвентарный) здания, сооружения, объекта незавершенного строительства	-
3.	Кадастровый номер земельного участка (земельных участков), в границах которого (которых) расположены здание, сооружение, объект незавершенного строительства	66:58:0104004:66
4.	Уникальный учетный номер кадастрового квартала, в границах которого расположены здание, сооружение, объект незавершенного строительства	66:58:0104004
5.	Адрес здания, сооружения, объекта незавершенного строительства	-
5.1.	Сведения о местоположении здания, сооружения, объекта незавершенного строительства (при отсутствии адреса) в структурированном в соответствии с федеральной информационной адресной системой виде	Российская Федерация, 623116, Свердловская область, город Первоуральск, улица Пролетарская, дом 43
5.2.	Дополнительные сведения о местоположении	Свердловская область, г. Первоуральск, ул. Пролетарская, д. 43
6.	Иные сведения	-

3. Пояснения к сведениям об объекте недвижимости с кадастровым номером 66:58:0104006:373 :

1.	-

Описание местоположения зданий, сооружений, объектов незавершенного строительства на земельном участке

1. Сведения о характерных точках контура объекта недвижимости с кадастровым номером : 66:58:0104006:376 :

Система координат МСК-66 — Зона № 1

Обозначение характерных точек контура	Содержатся в Едином государственном реестре недвижимости			Определены в ходе выполнения комплексных кадастровых работ			Метод определения координат	Формулы, примененные для расчета средней квадратической погрешности определения координат характерных точек (Mt), м, с подставленными в такие формулы значениями и итоговые (вычисленные) значения Mt, м
	Координаты, м		Радиус, м	Координаты, м		Радиус, м		
	X	Y	R	X	Y	R		
1	2	3	4	5	6	7	8	9
183	-	-	-	400541.99	1492146.51	-	Аналитический метод	Mt = 0.10
184	-	-	-	400541.62	1492152.71	-	Аналитический метод	Mt = 0.10
185	-	-	-	400539.40	1492152.58	-	Аналитический метод	Mt = 0.10
186	-	-	-	400539.22	1492155.69	-	Аналитический метод	Mt = 0.10
187	-	-	-	400532.14	1492155.27	-	Аналитический метод	Mt = 0.10
188	-	-	-	400532.69	1492145.96	-	Аналитический метод	Mt = 0.10
183	-	-	-	400541.99	1492146.51	-	Аналитический метод	Mt = 0.10

2. Сведения о характеристиках объекта недвижимости с кадастровым номером : 66:58:0104006:376 :

№ п/п	Наименование характеристики	Значение характеристики
1	2	3
1.	Вид объекта недвижимости	здание
2.	Ранее присвоенный государственный учетный номер (инвентарный) здания, сооружения, объекта незавершенного строительства	-
3.	Кадастровый номер земельного участка (земельных участков), в границах которого (которых) расположены здание, сооружение, объект незавершенного строительства	66:58:0104004:408
4.	Уникальный учетный номер кадастрового квартала, в границах которого расположены здание, сооружение, объект незавершенного строительства	66:58:0104004
5.	Адрес здания, сооружения, объекта незавершенного строительства	-
5.1.	Сведения о местоположении здания, сооружения, объекта незавершенного строительства (при отсутствии адреса) в структурированном в соответствии с федеральной информационной адресной системой виде	Российская Федерация, 623116, Свердловская область, город Первоуральск, улица Пролетарская, дом 46
5.2.	Дополнительные сведения о местоположении	Свердловская область, г. Первоуральск, ул. Пролетарская, д. 46
6.	Иные сведения	-

3. Пояснения к сведениям об объекте недвижимости с кадастровым номером 66:58:0104006:376 :

1.	-

Описание местоположения зданий, сооружений, объектов незавершенного строительства на земельном участке

1. Сведения о характерных точках контура объекта недвижимости с кадастровым номером : 66:58:0104006:367 :

Система координат МСК-66 — Зона № 1

Обозначение характерных точек контура	Содержатся в Едином государственном реестре недвижимости			Определены в ходе выполнения комплексных кадастровых работ			Метод определения координат	Формулы, примененные для расчета средней квадратической погрешности определения координат характерных точек (Mt), м, с подставленными в такие формулы значениями и итоговые (вычисленные) значения Mt, м
	Координаты, м		Радиус, м	Координаты, м		Радиус, м		
	X	Y	R	X	Y	R		
1	2	3	4	5	6	7	8	9
333	-	-	-	400525.75	1492352.35	-	Аналитический метод	Mt = 0.10
334	-	-	-	400525.19	1492365.49	-	Аналитический метод	Mt = 0.10
335	-	-	-	400515.38	1492365.07	-	Аналитический метод	Mt = 0.10
336	-	-	-	400515.94	1492351.93	-	Аналитический метод	Mt = 0.10
333	-	-	-	400525.75	1492352.35	-	Аналитический метод	Mt = 0.10

2. Сведения о характеристиках объекта недвижимости с кадастровым номером : 66:58:0104006:367 :

№ п/п	Наименование характеристики	Значение характеристики
1	2	3
1.	Вид объекта недвижимости	здание
2.	Ранее присвоенный государственный учетный номер (инвентарный) здания, сооружения, объекта незавершенного строительства	-
3.	Кадастровый номер земельного участка (земельных участков), в границах которого (которых) расположены здание, сооружение, объект незавершенного строительства	66:58:0104004:46
4.	Уникальный учетный номер кадастрового квартала, в границах которого расположены здание, сооружение, объект незавершенного строительства	66:58:0104004
5.	Адрес здания, сооружения, объекта незавершенного строительства	-
5.1.	Сведения о местоположении здания, сооружения, объекта незавершенного строительства (при отсутствии адреса) в структурированном в соответствии с федеральной информационной адресной системой виде	Российская Федерация, 623116, Свердловская область, город Первоуральск, улица Пролетарская, дом 36
5.2.	Дополнительные сведения о местоположении	Свердловская область, г. Первоуральск, ул. Пролетарская, д. 36
6.	Иные сведения	-

3. Пояснения к сведениям об объекте недвижимости с кадастровым номером 66:58:0104006:367 :

1.	-

Описание местоположения зданий, сооружений, объектов незавершенного строительства на земельном участке

1. Сведения о характерных точках контура объекта недвижимости с кадастровым номером : 66:58:0104006:372 :

Система координат МСК-66 — Зона № 1

Обозначение характерных точек контура	Содержатся в Едином государственном реестре недвижимости			Определены в ходе выполнения комплексных кадастровых работ			Метод определения координат	Формулы, примененные для расчета средней квадратической погрешности определения координат характерных точек (Mt), м, с подставленными в такие формулы значениями и итоговые (вычисленные) значения Mt, м
	Координаты, м		Радиус, м	Координаты, м		Радиус, м		
	X	Y	R	X	Y	R		
1	2	3	4	5	6	7	8	9
87	-	-	-	400507.94	1492082.35	-	Аналитический метод	Mt = 0.10
88	-	-	-	400507.28	1492091.58	-	Аналитический метод	Mt = 0.10
89	-	-	-	400497.51	1492090.88	-	Аналитический метод	Mt = 0.10
90	-	-	-	400498.17	1492081.64	-	Аналитический метод	Mt = 0.10
87	-	-	-	400507.94	1492082.35	-	Аналитический метод	Mt = 0.10

2. Сведения о характеристиках объекта недвижимости с кадастровым номером : 66:58:0104006:372 :

№ п/п	Наименование характеристики	Значение характеристики
1	2	3
1.	Вид объекта недвижимости	здание
2.	Ранее присвоенный государственный учетный номер (инвентарный) здания, сооружения, объекта незавершенного строительства	-
3.	Кадастровый номер земельного участка (земельных участков), в границах которого (которых) расположены здание, сооружение, объект незавершенного строительства	66:58:0104004:12
4.	Уникальный учетный номер кадастрового квартала, в границах которого расположены здание, сооружение, объект незавершенного строительства	66:58:0104004
5.	Адрес здания, сооружения, объекта незавершенного строительства	-
5.1.	Сведения о местоположении здания, сооружения, объекта незавершенного строительства (при отсутствии адреса) в структурированном в соответствии с федеральной информационной адресной системой виде	Российская Федерация, 623116, Свердловская область, город Первоуральск, улица Пролетарская, дом 41
5.2.	Дополнительные сведения о местоположении	Свердловская область, г. Первоуральск, ул. Пролетарская, д. 41
6.	Иные сведения	-

3. Пояснения к сведениям об объекте недвижимости с кадастровым номером 66:58:0104006:372 :

1.	-

Описание местоположения зданий, сооружений, объектов незавершенного строительства на земельном участке

1. Сведения о характерных точках контура объекта недвижимости с кадастровым номером : 66:58:0104006:368 :

Система координат МСК-66 — Зона № 1

Обозначение характерных точек контура	Содержатся в Едином государственном реестре недвижимости			Определены в ходе выполнения комплексных кадастровых работ			Метод определения координат	Формулы, примененные для расчета средней квадратической погрешности определения координат характерных точек (Mt), м, с подставленными в такие формулы значениями и итоговые (вычисленные) значения Mt, м
	Координаты, м		Радиус, м	Координаты, м		Радиус, м		
	X	Y	R	X	Y	R		
1	2	3	4	5	6	7	8	9
139	-	-	-	400504.01	1492123.47	-	Аналитический метод	Mt = 0.10
140	-	-	-	400503.79	1492129.83	-	Аналитический метод	Mt = 0.10
141	-	-	-	400494.36	1492129.50	-	Аналитический метод	Mt = 0.10
142	-	-	-	400494.58	1492123.13	-	Аналитический метод	Mt = 0.10
139	-	-	-	400504.01	1492123.47	-	Аналитический метод	Mt = 0.10

2. Сведения о характеристиках объекта недвижимости с кадастровым номером : 66:58:0104006:368 :

№ п/п	Наименование характеристики	Значение характеристики
1	2	3
1.	Вид объекта недвижимости	здание
2.	Ранее присвоенный государственный учетный номер (инвентарный) здания, сооружения, объекта незавершенного строительства	-
3.	Кадастровый номер земельного участка (земельных участков), в границах которого (которых) расположены здание, сооружение, объект незавершенного строительства	66:58:0104004:149
4.	Уникальный учетный номер кадастрового квартала, в границах которого расположены здание, сооружение, объект незавершенного строительства	66:58:0104004
5.	Адрес здания, сооружения, объекта незавершенного строительства	-
5.1.	Сведения о местоположении здания, сооружения, объекта незавершенного строительства (при отсутствии адреса) в структурированном в соответствии с федеральной информационной адресной системой виде	Российская Федерация, 623116, Свердловская область, город Первоуральск, улица Пролетарская, дом 37
5.2.	Дополнительные сведения о местоположении	Свердловская область, г. Первоуральск, ул. Пролетарская, д. 37
6.	Иные сведения	-

3. Пояснения к сведениям об объекте недвижимости с кадастровым номером 66:58:0104006:368 :

1.	-

Описание местоположения зданий, сооружений, объектов незавершенного строительства на земельном участке

1. Сведения о характерных точках контура объекта недвижимости с кадастровым номером : 66:58:0000000:8637 :

Система координат МСК-66 — Зона № 1

Обозначение характерных точек контура	Содержатся в Едином государственном реестре недвижимости			Определены в ходе выполнения комплексных кадастровых работ			Метод определения координат	Формулы, примененные для расчета средней квадратической погрешности определения координат характерных точек (Mt), м, с подставленными в такие формулы значениями и итоговые (вычисленные) значения Mt, м
	Координаты, м		Радиус, м	Координаты, м		Радиус, м		
	X	Y	R	X	Y	R		
1	2	3	4	5	6	7	8	9
241	-	-	-	400492.25	1492292.65	-	Аналитический метод	Mt = 0.10
242	-	-	-	400491.85	1492297.64	-	Аналитический метод	Mt = 0.10
243	-	-	-	400480.87	1492296.77	-	Аналитический метод	Mt = 0.10
244	-	-	-	400481.26	1492291.78	-	Аналитический метод	Mt = 0.10
245	-	-	-	400483.80	1492291.98	-	Аналитический метод	Mt = 0.10
246	-	-	-	400484.14	1492287.71	-	Аналитический метод	Mt = 0.10
247	-	-	-	400491.61	1492288.30	-	Аналитический метод	Mt = 0.10
248	-	-	-	400491.27	1492292.57	-	Аналитический метод	Mt = 0.10
241	-	-	-	400492.25	1492292.65	-	Аналитический метод	Mt = 0.10

2. Сведения о характеристиках объекта недвижимости с кадастровым номером : 66:58:0000000:8637 :

№ п/п	Наименование характеристики	Значение характеристики
1	2	3
1.	Вид объекта недвижимости	здание
2.	Ранее присвоенный государственный учетный номер (инвентарный) здания, сооружения, объекта незавершенного строительства	-
3.	Кадастровый номер земельного участка (земельных участков), в границах которого (которых) расположены здание, сооружение, объект незавершенного строительства	66:58:0104004:53
4.	Уникальный учетный номер кадастрового квартала, в границах которого расположены здание, сооружение, объект незавершенного строительства	66:58:0104004
5.	Адрес здания, сооружения, объекта незавершенного строительства	-
5.1.	Сведения о местоположении здания, сооружения, объекта незавершенного строительства (при отсутствии адреса) в структурированном в соответствии с федеральной информационной адресной системой виде	Российская Федерация, 623116, Свердловская область, город Первоуральск, улица Пролетарская, дом 29А
5.2.	Дополнительные сведения о местоположении	Свердловская область, г. Первоуральск, ул. Пролетарская, д. 29 А

2. Сведения о характеристиках объекта недвижимости с кадастровым номером : 66:58:0104004:361 :

№ п/п	Наименование характеристики	Значение характеристики
1	2	3
5.1.	Сведения о местоположении здания, сооружения, объекта незавершенного строительства (при отсутствии адреса) в структурированном в соответствии с федеральной информационной адресной системой виде	Российская Федерация, 623116, Свердловская область, город Первоуральск, улица Красных Партизан, дом 38
5.2.	Дополнительные сведения о местоположении	Свердловская область, г. Первоуральск, ул. Красных Партизан, д. 38
6.	Иные сведения	-

3. Пояснения к сведениям об объекте недвижимости с кадастровым номером 66:58:0104004:361 :

1.	-

Описание местоположения зданий, сооружений, объектов незавершенного строительства на земельном участке

1. Сведения о характерных точках контура объекта недвижимости с кадастровым номером : 66:58:0104006:365 :

Система координат МСК-66 — Зона № 1

Обозначение характерных точек контура	Содержатся в Едином государственном реестре недвижимости			Определены в ходе выполнения комплексных кадастровых работ			Метод определения координат	Формулы, примененные для расчета средней квадратической погрешности определения координат характерных точек (Mt), м, с подставленными в такие формулы значениями и итоговые (вычисленные) значения Mt, м
	Координаты, м		Радиус, м	Координаты, м		Радиус, м		
	X	Y	R	X	Y	R		
1	2	3	4	5	6	7	8	9
170	-	-	-	400501.48	1492158.36	-	Аналитический метод	Mt = 0.10
171	-	-	-	400501.05	1492168.59	-	Аналитический метод	Mt = 0.10
172	-	-	-	400490.81	1492168.16	-	Аналитический метод	Mt = 0.10
173	-	-	-	400491.25	1492157.93	-	Аналитический метод	Mt = 0.10
170	-	-	-	400501.48	1492158.36	-	Аналитический метод	Mt = 0.10

2. Сведения о характеристиках объекта недвижимости с кадастровым номером : 66:58:0104006:365 :

№ п/п	Наименование характеристики	Значение характеристики
1	2	3
1.	Вид объекта недвижимости	здание
2.	Ранее присвоенный государственный учетный номер (инвентарный) здания, сооружения, объекта незавершенного строительства	-
3.	Кадастровый номер земельного участка (земельных участков), в границах которого (которых) расположены здание, сооружение, объект незавершенного строительства	66:58:0104004:68
4.	Уникальный учетный номер кадастрового квартала, в границах которого расположены здание, сооружение, объект незавершенного строительства	66:58:0104004
5.	Адрес здания, сооружения, объекта незавершенного строительства	-
5.1.	Сведения о местоположении здания, сооружения, объекта незавершенного строительства (при отсутствии адреса) в структурированном в соответствии с федеральной информационной адресной системой виде	Российская Федерация, 623116, Свердловская область, город Первоуральск, улица Пролетарская, дом 35
5.2.	Дополнительные сведения о местоположении	Свердловская область, г. Первоуральск, ул. Пролетарская, д. 35
6.	Иные сведения	-

3. Пояснения к сведениям об объекте недвижимости с кадастровым номером 66:58:0104006:365 :

1.	-

2. Сведения о характеристиках объекта недвижимости с кадастровым номером : 66:58:0000000:8637 :

№ п/п	Наименование характеристики	Значение характеристики
1	2	3
6.	Иные сведения	-

3. Пояснения к сведениям об объекте недвижимости с кадастровым номером 66:58:0000000:8637 :

1.	-

Описание местоположения зданий, сооружений, объектов незавершенного строительства на земельном участке

1. Сведения о характерных точках контура объекта недвижимости с кадастровым номером : 66:58:0104004:363 :

Система координат МСК-66 — Зона № 1

Обозначение характерных точек контура	Содержатся в Едином государственном реестре недвижимости			Определены в ходе выполнения комплексных кадастровых работ			Метод определения координат	Формулы, примененные для расчета средней квадратической погрешности определения координат характерных точек (Mt), м, с подставленными в такие формулы значениями и итоговые (вычисленные) значения Mt, м
	Координаты, м		Радиус, м	Координаты, м		Радиус, м		
	X	Y	R	X	Y	R		
1	2	3	4	5	6	7	8	9
101	-	-	-	400303.98	1492286.52	-	Аналитический метод	Mt = 0.10
102	-	-	-	400303.47	1492305.54	-	Аналитический метод	Mt = 0.10
103	-	-	-	400306.35	1492305.70	-	Аналитический метод	Mt = 0.10
104	-	-	-	400305.73	1492316.64	-	Аналитический метод	Mt = 0.10
105	-	-	-	400296.01	1492316.08	-	Аналитический метод	Mt = 0.10
106	-	-	-	400296.38	1492309.63	-	Аналитический метод	Mt = 0.10
107	-	-	-	400293.66	1492309.48	-	Аналитический метод	Mt = 0.10
108	-	-	-	400293.92	1492304.93	-	Аналитический метод	Mt = 0.10
109	-	-	-	400295.06	1492304.99	-	Аналитический метод	Mt = 0.10
110	-	-	-	400295.57	1492296.04	-	Аналитический метод	Mt = 0.10
101	-	-	-	400303.98	1492286.52	-	Аналитический метод	Mt = 0.10

2. Сведения о характеристиках объекта недвижимости с кадастровым номером : 66:58:0104004:363 :

№ п/п	Наименование характеристики	Значение характеристики
1	2	3
1.	Вид объекта недвижимости	здание
2.	Ранее присвоенный государственный учетный номер (инвентарный) здания, сооружения, объекта незавершенного строительства	-
3.	Кадастровый номер земельного участка (земельных участков), в границах которого (которых) расположены здание, сооружение, объект незавершенного строительства	66:58:0104004:156
4.	Уникальный учетный номер кадастрового квартала, в границах которого расположены здание, сооружение, объект незавершенного строительства	66:58:0104004
5.	Адрес здания, сооружения, объекта незавершенного строительства	-

Описание местоположения зданий, сооружений, объектов незавершенного строительства на земельном участке

1. Сведения о характерных точках контура объекта недвижимости с кадастровым номером : 66:58:0104006:352 :

Система координат МСК-66 — Зона № 1

Обозначение характерных точек контура	Содержатся в Едином государственном реестре недвижимости			Определены в ходе выполнения комплексных кадастровых работ			Метод определения координат	Формулы, примененные для расчета средней квадратической погрешности определения координат характерных точек (Mt), м, с подставленными в такие формулы значениями и итоговые (вычисленные) значения Mt, м
	Координаты, м		Радиус, м	Координаты, м		Радиус, м		
	X	Y	R	X	Y	R		
1	2	3	4	5	6	7	8	9
321	-	-	-	400483.96	1492376.22	-	Аналитический метод	Mt = 0.10
322	-	-	-	400483.48	1492389.89	-	Аналитический метод	Mt = 0.10
323	-	-	-	400473.78	1492389.55	-	Аналитический метод	Mt = 0.10
324	-	-	-	400474.26	1492375.88	-	Аналитический метод	Mt = 0.10
321	-	-	-	400483.96	1492376.22	-	Аналитический метод	Mt = 0.10

2. Сведения о характеристиках объекта недвижимости с кадастровым номером : 66:58:0104006:352 :

№ п/п	Наименование характеристики	Значение характеристики
1	2	3
1.	Вид объекта недвижимости	здание
2.	Ранее присвоенный государственный учетный номер (инвентарный) здания, сооружения, объекта незавершенного строительства	-
3.	Кадастровый номер земельного участка (земельных участков), в границах которого (которых) расположены здание, сооружение, объект незавершенного строительства	66:58:0104004:56
4.	Уникальный учетный номер кадастрового квартала, в границах которого расположены здание, сооружение, объект незавершенного строительства	66:58:0104004
5.	Адрес здания, сооружения, объекта незавершенного строительства	-
5.1.	Сведения о местоположении здания, сооружения, объекта незавершенного строительства (при отсутствии адреса) в структурированном в соответствии с федеральной информационной адресной системой виде	Российская Федерация, 623116, Свердловская область, город Первоуральск, улица Пролетарская, дом 25
5.2.	Дополнительные сведения о местоположении	Свердловская область, г. Первоуральск, ул. Пролетарская, д. 25
6.	Иные сведения	-

3. Пояснения к сведениям об объекте недвижимости с кадастровым номером 66:58:0104006:352 :

1.	-

Описание местоположения зданий, сооружений, объектов незавершенного строительства на земельном участке

1. Сведения о характерных точках контура объекта недвижимости с кадастровым номером : 66:58:0104004:361 :

Система координат МСК-66 — Зона № 1

Обозначение характерных точек контура	Содержатся в Едином государственном реестре недвижимости			Определены в ходе выполнения комплексных кадастровых работ			Метод определения координат	Формулы, примененные для расчета средней квадратической погрешности определения координат характерных точек (Mt), м, с подставленными в такие формулы значениями и итоговые (вычисленные) значения Mt, м
	Координаты, м		Радиус, м	Координаты, м		Радиус, м		
	X	Y	R	X	Y	R		
1	2	3	4	5	6	7	8	9
73	-	-	-	400300.50	1492276.92	-	Аналитический метод	Mt = 0.10
74	-	-	-	400299.85	1492289.03	-	Аналитический метод	Mt = 0.10
75	-	-	-	400289.41	1492288.46	-	Аналитический метод	Mt = 0.10
76	-	-	-	400289.45	1492287.60	-	Аналитический метод	Mt = 0.10
77	-	-	-	400288.45	1492286.96	-	Аналитический метод	Mt = 0.10
78	-	-	-	400288.56	1492284.75	-	Аналитический метод	Mt = 0.10
79	-	-	-	400287.25	1492283.74	-	Аналитический метод	Mt = 0.10
80	-	-	-	400287.36	1492281.68	-	Аналитический метод	Mt = 0.10
81	-	-	-	400288.78	1492280.81	-	Аналитический метод	Mt = 0.10
82	-	-	-	400289.02	1492276.30	-	Аналитический метод	Mt = 0.10
73	-	-	-	400300.50	1492276.92	-	Аналитический метод	Mt = 0.10

2. Сведения о характеристиках объекта недвижимости с кадастровым номером : 66:58:0104004:361 :

№ п/п	Наименование характеристики	Значение характеристики
1	2	3
1.	Вид объекта недвижимости	здание
2.	Ранее присвоенный государственный учетный номер (инвентарный) здания, сооружения, объекта незавершенного строительства	-
3.	Кадастровый номер земельного участка (земельных участков), в границах которого (которых) расположены здание, сооружение, объект незавершенного строительства	66:58:0104004:61
4.	Уникальный учетный номер кадастрового квартала, в границах которого расположены здание, сооружение, объект незавершенного строительства	66:58:0104004
5.	Адрес здания, сооружения, объекта незавершенного строительства	-

2. Сведения о характеристиках объекта недвижимости с кадастровым номером : 66:58:0104004:363 :

№ п/п	Наименование характеристики	Значение характеристики
1	2	3
5.1.	Сведения о местоположении здания, сооружения, объекта незавершенного строительства (при отсутствии адреса) в структурированном в соответствии с федеральной информационной адресной системой виде	Российская Федерация, 623116, Свердловская область, город Первоуральск, улица Красных Партизан, дом 36
5.2.	Дополнительные сведения о местоположении	Свердловская область, г. Первоуральск, ул. Красных Партизан, д. 36
6.	Иные сведения	-

3. Пояснения к сведениям об объекте недвижимости с кадастровым номером 66:58:0104004:363 :

1.	-

Описание местоположения зданий, сооружений, объектов незавершенного строительства на земельном участке

1. Сведения о характерных точках контура объекта недвижимости с кадастровым номером : 66:58:0104004:367 :

Система координат МСК-66 — Зона № 1

Обозначение характерных точек контура	Содержатся в Едином государственном реестре недвижимости			Определены в ходе выполнения комплексных кадастровых работ			Метод определения координат	Формулы, примененные для расчета средней квадратической погрешности определения координат характерных точек (Mt), м, с подставленными в такие формулы значениями и итоговые (вычисленные) значения Mt, м
	Координаты, м		Радиус, м	Координаты, м		Радиус, м		
	X	Y	R	X	Y	R		
1	2	3	4	5	6	7	8	9
63	-	-	-	400298.96	1492256.94	-	Аналитический метод	Mt = 0.10
64	-	-	-	400298.26	1492263.76	-	Аналитический метод	Mt = 0.10
65	-	-	-	400287.59	1492262.61	-	Аналитический метод	Mt = 0.10
66	-	-	-	400288.28	1492255.84	-	Аналитический метод	Mt = 0.10
63	-	-	-	400298.96	1492256.94	-	Аналитический метод	Mt = 0.10

2. Сведения о характеристиках объекта недвижимости с кадастровым номером : 66:58:0104004:367 :

№ п/п	Наименование характеристики	Значение характеристики
1	2	3
1.	Вид объекта недвижимости	здание
2.	Ранее присвоенный государственный учетный номер (инвентарный) здания, сооружения, объекта незавершенного строительства	-
3.	Кадастровый номер земельного участка (земельных участков), в границах которого (которых) расположены здание, сооружение, объект незавершенного строительства	66:58:0104004:74
4.	Уникальный учетный номер кадастрового квартала, в границах которого расположены здание, сооружение, объект незавершенного строительства	66:58:0104004
5.	Адрес здания, сооружения, объекта незавершенного строительства	-
5.1.	Сведения о местоположении здания, сооружения, объекта незавершенного строительства (при отсутствии адреса) в структурированном в соответствии с федеральной информационной адресной системой виде	Российская Федерация, 623116, Свердловская область, город Первоуральск, улица Красных Партизан, дом 40А
5.2.	Дополнительные сведения о местоположении	Свердловская область, г. Первоуральск, ул. Красных Партизан, д. 40А
6.	Иные сведения	-

3. Пояснения к сведениям об объекте недвижимости с кадастровым номером 66:58:0104004:367 :

1.	-

Описание местоположения зданий, сооружений, объектов незавершенного строительства на земельном участке

1. Сведения о характерных точках контура объекта недвижимости с кадастровым номером : 66:58:0104006:468 :

Система координат МСК-66 — Зона № 1

Обозначение характерных точек контура	Содержатся в Едином государственном реестре недвижимости			Определены в ходе выполнения комплексных кадастровых работ			Метод определения координат	Формулы, примененные для расчета средней квадратической погрешности определения координат характерных точек (Mt), м, с подставленными в такие формулы значениями и итоговые (вычисленные) значения Mt, м
	Координаты, м		Радиус, м	Координаты, м		Радиус, м		
	X	Y	R	X	Y	R		
1	2	3	4	5	6	7	8	9
47	-	-	-	400302.05	1492225.97	-	Аналитический метод	Mt = 0.10
48	-	-	-	400301.66	1492234.26	-	Аналитический метод	Mt = 0.10
49	-	-	-	400290.35	1492233.76	-	Аналитический метод	Mt = 0.10
50	-	-	-	400290.74	1492225.47	-	Аналитический метод	Mt = 0.10
47	-	-	-	400302.05	1492225.97	-	Аналитический метод	Mt = 0.10

2. Сведения о характеристиках объекта недвижимости с кадастровым номером : 66:58:0104006:468 :

№ п/п	Наименование характеристики	Значение характеристики
1	2	3
1.	Вид объекта недвижимости	здание
2.	Ранее присвоенный государственный учетный номер (инвентарный) здания, сооружения, объекта незавершенного строительства	-
3.	Кадастровый номер земельного участка (земельных участков), в границах которого (которых) расположены здание, сооружение, объект незавершенного строительства	66:58:0104004:175
4.	Уникальный учетный номер кадастрового квартала, в границах которого расположены здание, сооружение, объект незавершенного строительства	66:58:0104004
5.	Адрес здания, сооружения, объекта незавершенного строительства	-
5.1.	Сведения о местоположении здания, сооружения, объекта незавершенного строительства (при отсутствии адреса) в структурированном в соответствии с федеральной информационной адресной системой виде	Российская Федерация, 623116, Свердловская область, город Первоуральск, улица Красных Партизан, дом 42
5.2.	Дополнительные сведения о местоположении	Свердловская область, г. Первоуральск, ул. Красных Партизан, д. 42
6.	Иные сведения	-

3. Пояснения к сведениям об объекте недвижимости с кадастровым номером 66:58:0104006:468 :

1.	-

3. Пояснения к сведениям об объекте недвижимости с кадастровым номером 66:58:0104006:473 :

1.	-

Описание местоположения зданий, сооружений, объектов незавершенного строительства на земельном участке

1. Сведения о характерных точках контура объекта недвижимости с кадастровым номером : 66:58:0104006:457 :

Система координат МСК-66 — Зона № 1

Обозначение характерных точек контура	Содержатся в Едином государственном реестре недвижимости			Определены в ходе выполнения комплексных кадастровых работ			Метод определения координат	Формулы, примененные для расчета средней квадратической погрешности определения координат характерных точек (Mt), м, с подставленными в такие формулы значениями и итоговые (вычисленные) значения Mt, м
	Координаты, м		Радиус, м	Координаты, м		Радиус, м		
	X	Y	R	X	Y	R		
1	2	3	4	5	6	7	8	9
166	-	-	-	400288.81	1492362.39	-	Аналитический метод	Mt = 0.10
167	-	-	-	400287.96	1492371.44	-	Аналитический метод	Mt = 0.10
168	-	-	-	400278.82	1492370.59	-	Аналитический метод	Mt = 0.10
169	-	-	-	400279.66	1492361.54	-	Аналитический метод	Mt = 0.10
166	-	-	-	400288.81	1492362.39	-	Аналитический метод	Mt = 0.10

2. Сведения о характеристиках объекта недвижимости с кадастровым номером : 66:58:0104006:457 :

№ п/п	Наименование характеристики	Значение характеристики
1	2	3
1.	Вид объекта недвижимости	здание
2.	Ранее присвоенный государственный учетный номер (инвентарный) здания, сооружения, объекта незавершенного строительства	-
3.	Кадастровый номер земельного участка (земельных участков), в границах которого (которых) расположены здание, сооружение, объект незавершенного строительства	66:58:0104004:45
4.	Уникальный учетный номер кадастрового квартала, в границах которого расположены здание, сооружение, объект незавершенного строительства	66:58:0104004
5.	Адрес здания, сооружения, объекта незавершенного строительства	-
5.1.	Сведения о местоположении здания, сооружения, объекта незавершенного строительства (при отсутствии адреса) в структурированном в соответствии с федеральной информационной адресной системой виде	Российская Федерация, 623116, Свердловская область, город Первоуральск, улица Красных Партизан, дом 32
5.2.	Дополнительные сведения о местоположении	Свердловская область, г. Первоуральск, ул. Красных Партизан, д. 32
6.	Иные сведения	-

3. Пояснения к сведениям об объекте недвижимости с кадастровым номером 66:58:0104006:457 :

1.	-

Описание местоположения зданий, сооружений, объектов незавершенного строительства на земельном участке

1. Сведения о характерных точках контура объекта недвижимости с кадастровым номером : 66:58:0104006:470 :

Система координат МСК-66 — Зона № 1

Обозначение характерных точек контура	Содержатся в Едином государственном реестре недвижимости			Определены в ходе выполнения комплексных кадастровых работ			Метод определения координат	Формулы, примененные для расчета средней квадратической погрешности определения координат характерных точек (Mt), м, с подставленными в такие формулы значениями и итоговые (вычисленные) значения Mt, м
	Координаты, м		Радиус, м	Координаты, м		Радиус, м		
	X	Y	R	X	Y	R		
1	2	3	4	5	6	7	8	9
39	-	-	-	400301.24	1492178.65	-	Аналитический метод	Mt = 0.10
40	-	-	-	400300.50	1492187.96	-	Аналитический метод	Mt = 0.10
41	-	-	-	400293.92	1492187.45	-	Аналитический метод	Mt = 0.10
42	-	-	-	400294.66	1492178.14	-	Аналитический метод	Mt = 0.10
39	-	-	-	400301.24	1492178.65	-	Аналитический метод	Mt = 0.10

2. Сведения о характеристиках объекта недвижимости с кадастровым номером : 66:58:0104006:470 :

№ п/п	Наименование характеристики	Значение характеристики
1	2	3
1.	Вид объекта недвижимости	здание
2.	Ранее присвоенный государственный учетный номер (инвентарный) здания, сооружения, объекта незавершенного строительства	-
3.	Кадастровый номер земельного участка (земельных участков), в границах которого (которых) расположены здание, сооружение, объект незавершенного строительства	66:58:0104004:157
4.	Уникальный учетный номер кадастрового квартала, в границах которого расположены здание, сооружение, объект незавершенного строительства	66:58:0104004
5.	Адрес здания, сооружения, объекта незавершенного строительства	-
5.1.	Сведения о местоположении здания, сооружения, объекта незавершенного строительства (при отсутствии адреса) в структурированном в соответствии с федеральной информационной адресной системой виде	Российская Федерация, 623116, Свердловская область, город Первоуральск, улица Красных Партизан, дом 44
5.2.	Дополнительные сведения о местоположении	Свердловская область, г. Первоуральск, ул. Красных Партизан, д. 44
6.	Иные сведения	-

3. Пояснения к сведениям об объекте недвижимости с кадастровым номером 66:58:0104006:470 :

1.	-

Описание местоположения зданий, сооружений, объектов незавершенного строительства на земельном участке

1. Сведения о характерных точках контура объекта недвижимости с кадастровым номером : 66:58:0104006:475 :

Система координат МСК-66 — Зона № 1

Обозначение характерных точек контура	Содержатся в Едином государственном реестре недвижимости			Определены в ходе выполнения комплексных кадастровых работ			Метод определения координат	Формулы, примененные для расчета средней квадратической погрешности определения координат характерных точек (Mt), м, с подставленными в такие формулы значениями и итоговые (вычисленные) значения Mt, м
	Координаты, м		Радиус, м	Координаты, м		Радиус, м		
	X	Y	R	X	Y	R		
1	2	3	4	5	6	7	8	9
21	-	-	-	400320.06	1492123.18	-	Аналитический метод	Mt = 0.10
22	-	-	-	400310.28	1492122.97	-	Аналитический метод	Mt = 0.10
23	-	-	-	400310.05	1492133.59	-	Аналитический метод	Mt = 0.10
24	-	-	-	400319.84	1492133.89	-	Аналитический метод	Mt = 0.10
21	-	-	-	400320.06	1492123.18	-	Аналитический метод	Mt = 0.10

2. Сведения о характеристиках объекта недвижимости с кадастровым номером : 66:58:0104006:475 :

№ п/п	Наименование характеристики	Значение характеристики
1	2	3
1.	Вид объекта недвижимости	здание
2.	Ранее присвоенный государственный учетный номер (инвентарный) здания, сооружения, объекта незавершенного строительства	-
3.	Кадастровый номер земельного участка (земельных участков), в границах которого (которых) расположены здание, сооружение, объект незавершенного строительства	66:58:0104004:14
4.	Уникальный учетный номер кадастрового квартала, в границах которого расположены здание, сооружение, объект незавершенного строительства	66:58:0104004
5.	Адрес здания, сооружения, объекта незавершенного строительства	-
5.1.	Сведения о местоположении здания, сооружения, объекта незавершенного строительства (при отсутствии адреса) в структурированном в соответствии с федеральной информационной адресной системой виде	Российская Федерация, 623116, Свердловская область, город Первоуральск, улица Красных Партизан, дом 48
5.2.	Дополнительные сведения о местоположении	Свердловская область, г. Первоуральск, ул. Красных Партизан, д. 48
6.	Иные сведения	-

3. Пояснения к сведениям об объекте недвижимости с кадастровым номером 66:58:0104006:475 :

1.	-

Описание местоположения зданий, сооружений, объектов незавершенного строительства на земельном участке

1. Сведения о характерных точках контура объекта недвижимости с кадастровым номером : 66:58:0104006:459 :

Система координат МСК-66 — Зона № 1

Обозначение характерных точек контура	Содержатся в Едином государственном реестре недвижимости			Определены в ходе выполнения комплексных кадастровых работ			Метод определения координат	Формулы, примененные для расчета средней квадратической погрешности определения координат характерных точек (Mt), м, с подставленными в такие формулы значениями и итоговые (вычисленные) значения Mt, м
	Координаты, м		Радиус, м	Координаты, м		Радиус, м		
	X	Y	R	X	Y	R		
1	2	3	4	5	6	7	8	9
143	-	-	-	400289.97	1492343.86	-	Аналитический метод	Mt = 0.10
144	-	-	-	400289.77	1492346.24	-	Аналитический метод	Mt = 0.10
145	-	-	-	400280.72	1492345.41	-	Аналитический метод	Mt = 0.10
146	-	-	-	400281.52	1492337.48	-	Аналитический метод	Mt = 0.10
147	-	-	-	400290.44	1492338.38	-	Аналитический метод	Mt = 0.10
143	-	-	-	400289.97	1492343.86	-	Аналитический метод	Mt = 0.10

2. Сведения о характеристиках объекта недвижимости с кадастровым номером : 66:58:0104006:459 :

№ п/п	Наименование характеристики	Значение характеристики
1	2	3
1.	Вид объекта недвижимости	здание
2.	Ранее присвоенный государственный учетный номер (инвентарный) здания, сооружения, объекта незавершенного строительства	-
3.	Кадастровый номер земельного участка (земельных участков), в границах которого (которых) расположены здание, сооружение, объект незавершенного строительства	66:58:0104004:161
4.	Уникальный учетный номер кадастрового квартала, в границах которого расположены здание, сооружение, объект незавершенного строительства	66:58:0104004
5.	Адрес здания, сооружения, объекта незавершенного строительства	-
5.1.	Сведения о местоположении здания, сооружения, объекта незавершенного строительства (при отсутствии адреса) в структурированном в соответствии с федеральной информационной адресной системой виде	Российская Федерация, 623116, Свердловская область, город Первоуральск, улица Красных Партизан, дом 34
5.2.	Дополнительные сведения о местоположении	Свердловская область, г. Первоуральск, ул. Красных Партизан, д. 34
6.	Иные сведения	-

3. Пояснения к сведениям об объекте недвижимости с кадастровым номером 66:58:0104006:459 :

1.	-

Описание местоположения зданий, сооружений, объектов незавершенного строительства на земельном участке

1. Сведения о характерных точках контура объекта недвижимости с кадастровым номером : 66:58:0104006:473 :

Система координат МСК-66 — Зона № 1

Обозначение характерных точек контура	Содержатся в Едином государственном реестре недвижимости			Определены в ходе выполнения комплексных кадастровых работ			Метод определения координат	Формулы, примененные для расчета средней квадратической погрешности определения координат характерных точек (Mt), м, с подставленными в такие формулы значениями и итоговые (вычисленные) значения Mt, м
	Координаты, м		Радиус, м	Координаты, м		Радиус, м		
	X	Y	R	X	Y	R		
1	2	3	4	5	6	7	8	9
29	-	-	-	400303.30	1492148.52	-	Аналитический метод	Mt = 0.10
30	-	-	-	400303.01	1492152.37	-	Аналитический метод	Mt = 0.10
31	-	-	-	400305.49	1492152.55	-	Аналитический метод	Mt = 0.10
32	-	-	-	400304.99	1492159.18	-	Аналитический метод	Mt = 0.10
33	-	-	-	400295.89	1492158.50	-	Аналитический метод	Mt = 0.10
34	-	-	-	400296.67	1492148.02	-	Аналитический метод	Mt = 0.10
29	-	-	-	400303.30	1492148.52	-	Аналитический метод	Mt = 0.10

2. Сведения о характеристиках объекта недвижимости с кадастровым номером : 66:58:0104006:473 :

№ п/п	Наименование характеристики	Значение характеристики
1	2	3
1.	Вид объекта недвижимости	здание
2.	Ранее присвоенный государственный учетный номер (инвентарный) здания, сооружения, объекта незавершенного строительства	-
3.	Кадастровый номер земельного участка (земельных участков), в границах которого (которых) расположены здание, сооружение, объект незавершенного строительства	66:58:0104004:38
4.	Уникальный учетный номер кадастрового квартала, в границах которого расположены здание, сооружение, объект незавершенного строительства	66:58:0104004
5.	Адрес здания, сооружения, объекта незавершенного строительства	-
5.1.	Сведения о местоположении здания, сооружения, объекта незавершенного строительства (при отсутствии адреса) в структурированном в соответствии с федеральной информационной адресной системой виде	Российская Федерация, 623116, Свердловская область, город Первоуральск, улица Красных Партизан, дом 46
5.2.	Дополнительные сведения о местоположении	Свердловская область, г. Первоуральск, ул. Красных Партизан, д. 46
6.	Иные сведения	-

Описание местоположения зданий, сооружений, объектов незавершенного строительства на земельном участке

1. Сведения о характерных точках контура объекта недвижимости с кадастровым номером : 66:58:0104006:476 :

Система координат МСК-66 — Зона № 1

Обозначение характерных точек контура	Содержатся в Едином государственном реестре недвижимости			Определены в ходе выполнения комплексных кадастровых работ			Метод определения координат	Формулы, примененные для расчета средней квадратической погрешности определения координат характерных точек (Mt), м, с подставленными в такие формулы значениями и итоговые (вычисленные) значения Mt, м
	Координаты, м		Радиус, м	Координаты, м		Радиус, м		
	X	Y	R	X	Y	R		
1	2	3	4	5	6	7	8	9
13	-	-	-	400308.70	1492106.61	-	Аналитический метод	Mt = 0.10
14	-	-	-	400308.41	1492113.73	-	Аналитический метод	Mt = 0.10
15	-	-	-	400300.28	1492113.39	-	Аналитический метод	Mt = 0.10
16	-	-	-	400300.57	1492106.27	-	Аналитический метод	Mt = 0.10
13	-	-	-	400308.70	1492106.61	-	Аналитический метод	Mt = 0.10

2. Сведения о характеристиках объекта недвижимости с кадастровым номером : 66:58:0104006:476 :

№ п/п	Наименование характеристики	Значение характеристики
1	2	3
1.	Вид объекта недвижимости	здание
2.	Ранее присвоенный государственный учетный номер (инвентарный) здания, сооружения, объекта незавершенного строительства	-
3.	Кадастровый номер земельного участка (земельных участков), в границах которого (которых) расположены здание, сооружение, объект незавершенного строительства	66:58:0104004:40
4.	Уникальный учетный номер кадастрового квартала, в границах которого расположены здание, сооружение, объект незавершенного строительства	66:58:0104004
5.	Адрес здания, сооружения, объекта незавершенного строительства	-
5.1.	Сведения о местоположении здания, сооружения, объекта незавершенного строительства (при отсутствии адреса) в структурированном в соответствии с федеральной информационной адресной системой виде	Российская Федерация, 623116, Свердловская область, город Первоуральск, улица Красных Партизан, дом 48А
5.2.	Дополнительные сведения о местоположении	Свердловская область, г. Первоуральск, ул. Красных Партизан, д. 48А
6.	Иные сведения	-

3. Пояснения к сведениям об объекте недвижимости с кадастровым номером 66:58:0104006:476 :

1.	-

Описание местоположения зданий, сооружений, объектов незавершенного строительства на земельном участке

1. Сведения о характерных точках контура объекта недвижимости с кадастровым номером : 66:58:0104006:483 :

Система координат МСК-66 — Зона № 1

Обозначение характерных точек контура	Содержатся в Едином государственном реестре недвижимости			Определены в ходе выполнения комплексных кадастровых работ			Метод определения координат	Формулы, примененные для расчета средней квадратической погрешности определения координат характерных точек (Mt), м, с подставленными в такие формулы значениями и итоговые (вычисленные) значения Mt, м
	Координаты, м		Радиус, м	Координаты, м		Радиус, м		
	X	Y	R	X	Y	R		
1	2	3	4	5	6	7	8	9
7	-	-	-	400312.75	1492069.27	-	Аналитический метод	Mt = 0.10
8	-	-	-	400312.13	1492079.91	-	Аналитический метод	Mt = 0.10
9	-	-	-	400302.44	1492079.35	-	Аналитический метод	Mt = 0.10
10	-	-	-	400302.90	1492071.47	-	Аналитический метод	Mt = 0.10
11	-	-	-	400303.56	1492071.51	-	Аналитический метод	Mt = 0.10
12	-	-	-	400303.72	1492068.74	-	Аналитический метод	Mt = 0.10
7	-	-	-	400312.75	1492069.27	-	Аналитический метод	Mt = 0.10

2. Сведения о характеристиках объекта недвижимости с кадастровым номером : 66:58:0104006:483 :

№ п/п	Наименование характеристики	Значение характеристики
1	2	3
1.	Вид объекта недвижимости	здание
2.	Ранее присвоенный государственный учетный номер (инвентарный) здания, сооружения, объекта незавершенного строительства	-
3.	Кадастровый номер земельного участка (земельных участков), в границах которого (которых) расположены здание, сооружение, объект незавершенного строительства	66:58:0104004:70
4.	Уникальный учетный номер кадастрового квартала, в границах которого расположены здание, сооружение, объект незавершенного строительства	66:58:0104004
5.	Адрес здания, сооружения, объекта незавершенного строительства	-
5.1.	Сведения о местоположении здания, сооружения, объекта незавершенного строительства (при отсутствии адреса) в структурированном в соответствии с федеральной информационной адресной системой виде	Российская Федерация, 623116, Свердловская область, город Первоуральск, улица Красных Партизан, дом 52
5.2.	Дополнительные сведения о местоположении	Свердловская область, г. Первоуральск, ул. Красных Партизан, д. 52
6.	Иные сведения	-

3. Пояснения к сведениям об объекте недвижимости с кадастровым номером 66:58:0104006:485 :

1.	-

Описание местоположения зданий, сооружений, объектов незавершенного строительства на земельном участке

1. Сведения о характерных точках контура объекта недвижимости с кадастровым номером : 66:58:0104006:485 :

Система координат МСК-66 — Зона № 1

Обозначение характерных точек контура	Содержатся в Едином государственном реестре недвижимости			Определены в ходе выполнения комплексных кадастровых работ			Метод определения координат	Формулы, примененные для расчета средней квадратической погрешности определения координат характерных точек (Mt), м, с подставленными в такие формулы значениями и итоговые (вычисленные) значения Mt, м
	Координаты, м		Радиус, м	Координаты, м		Радиус, м		
	X	Y	R	X	Y	R		
1	2	3	4	5	6	7	8	9
1	-	-	-	400315.67	1492028.45	-	Аналитический метод	Mt = 0.10
2	-	-	-	400315.52	1492037.70	-	Аналитический метод	Mt = 0.10
3	-	-	-	400305.61	1492037.54	-	Аналитический метод	Mt = 0.10
4	-	-	-	400305.67	1492033.89	-	Аналитический метод	Mt = 0.10
5	-	-	-	400304.26	1492033.87	-	Аналитический метод	Mt = 0.10
6	-	-	-	400304.35	1492028.27	-	Аналитический метод	Mt = 0.10
1	-	-	-	400315.67	1492028.45	-	Аналитический метод	Mt = 0.10

2. Сведения о характеристиках объекта недвижимости с кадастровым номером : 66:58:0104006:485 :

№ п/п	Наименование характеристики	Значение характеристики
1	2	3
1.	Вид объекта недвижимости	здание
2.	Ранее присвоенный государственный учетный номер (инвентарный) здания, сооружения, объекта незавершенного строительства	-
3.	Кадастровый номер земельного участка (земельных участков), в границах которого (которых) расположены здание, сооружение, объект незавершенного строительства	66:58:0104004:417
4.	Уникальный учетный номер кадастрового квартала, в границах которого расположены здание, сооружение, объект незавершенного строительства	66:58:0104004
5.	Адрес здания, сооружения, объекта незавершенного строительства	-
5.1.	Сведения о местоположении здания, сооружения, объекта незавершенного строительства (при отсутствии адреса) в структурированном в соответствии с федеральной информационной адресной системой виде	Российская Федерация, 623116, Свердловская область, город Первоуральск, улица Красных Партизан, дом 54
5.2.	Дополнительные сведения о местоположении	Свердловская область, г. Первоуральск, ул. Красных Партизан, д. 54
6.	Иные сведения	-

3. Пояснения к сведениям об объекте недвижимости с кадастровым номером 66:58:0104006:485 :

1.	-

Описание местоположения зданий, сооружений, объектов незавершенного строительства на земельном участке

1. Сведения о характерных точках контура объекта недвижимости с кадастровым номером : 66:58:0104001:380 :

Система координат МСК-66 — Зона № 1

Обозначение характерных точек контура	Содержатся в Едином государственном реестре недвижимости			Определены в ходе выполнения комплексных кадастровых работ			Метод определения координат	Формулы, примененные для расчета средней квадратической погрешности определения координат характерных точек (Mt), м, с подставленными в такие формулы значениями и итоговые (вычисленные) значения Mt, м
	Координаты, м		Радиус, м	Координаты, м		Радиус, м		
	X	Y	R	X	Y	R		
1	2	3	4	5	6	7	8	9
462	-	-	-	400999.22	1492404.95	-	Аналитический метод	Mt = 0.10
463	-	-	-	400996.48	1492409.01	-	Аналитический метод	Mt = 0.10
464	-	-	-	400989.45	1492404.27	-	Аналитический метод	Mt = 0.10
465	-	-	-	400992.20	1492400.21	-	Аналитический метод	Mt = 0.10
462	-	-	-	400999.22	1492404.95	-	Аналитический метод	Mt = 0.10

2. Сведения о характеристиках объекта недвижимости с кадастровым номером : 66:58:0104001:380 :

№ п/п	Наименование характеристики	Значение характеристики
1	2	3
1.	Вид объекта недвижимости	здание
2.	Ранее присвоенный государственный учетный номер (инвентарный) здания, сооружения, объекта незавершенного строительства	-
3.	Кадастровый номер земельного участка (земельных участков), в границах которого (которых) расположены здание, сооружение, объект незавершенного строительства	66:58:0104004:401
4.	Уникальный учетный номер кадастрового квартала, в границах которого расположены здание, сооружение, объект незавершенного строительства	66:58:0104004
5.	Адрес здания, сооружения, объекта незавершенного строительства	-
5.1.	Сведения о местоположении здания, сооружения, объекта незавершенного строительства (при отсутствии адреса) в структурированном в соответствии с федеральной информационной адресной системой виде	Российская Федерация, 623116, Свердловская область, город Первоуральск, улица Орджоникидзе, дом 87
5.2.	Дополнительные сведения о местоположении	Свердловская область, г. Первоуральск, ул. Орджоникидзе, д. 87
6.	Иные сведения	-

3. Пояснения к сведениям об объекте недвижимости с кадастровым номером 66:58:0104001:380 :

1.	-

Описание местоположения зданий, сооружений, объектов незавершенного строительства на земельном участке

1. Сведения о характерных точках контура объекта недвижимости с кадастровым номером : 66:58:0104001:377 :

Система координат МСК-66 — Зона № 1

Обозначение характерных точек контура	Содержатся в Едином государственном реестре недвижимости			Определены в ходе выполнения комплексных кадастровых работ			Метод определения координат	Формулы, примененные для расчета средней квадратической погрешности определения координат характерных точек (Mt), м, с подставленными в такие формулы значениями и итоговые (вычисленные) значения Mt, м
	Координаты, м		Радиус, м	Координаты, м		Радиус, м		
	X	Y	R	X	Y	R		
1	2	3	4	5	6	7	8	9
470	-	-	-	400963.52	1492459.80	-	Аналитический метод	Mt = 0.10
471	-	-	-	400957.36	1492468.89	-	Аналитический метод	Mt = 0.10
472	-	-	-	400949.37	1492463.48	-	Аналитический метод	Mt = 0.10
473	-	-	-	400955.53	1492454.39	-	Аналитический метод	Mt = 0.10
470	-	-	-	400963.52	1492459.80	-	Аналитический метод	Mt = 0.10

2. Сведения о характеристиках объекта недвижимости с кадастровым номером : 66:58:0104001:377 :

№ п/п	Наименование характеристики	Значение характеристики
1	2	3
1.	Вид объекта недвижимости	здание
2.	Ранее присвоенный государственный учетный номер (инвентарный) здания, сооружения, объекта незавершенного строительства	-
3.	Кадастровый номер земельного участка (земельных участков), в границах которого (которых) расположены здание, сооружение, объект незавершенного строительства	66:58:0104004:9
4.	Уникальный учетный номер кадастрового квартала, в границах которого расположены здание, сооружение, объект незавершенного строительства	66:58:0104004
5.	Адрес здания, сооружения, объекта незавершенного строительства	-
5.1.	Сведения о местоположении здания, сооружения, объекта незавершенного строительства (при отсутствии адреса) в структурированном в соответствии с федеральной информационной адресной системой виде	Российская Федерация, 623116, Свердловская область, город Первоуральск, улица Орджоникидзе, дом 83
5.2.	Дополнительные сведения о местоположении	Свердловская область, г. Первоуральск, ул. Орджоникидзе, д. 83
6.	Иные сведения	-

3. Пояснения к сведениям об объекте недвижимости с кадастровым номером 66:58:0104001:377 :

1.	-

Описание местоположения зданий, сооружений, объектов незавершенного строительства на земельном участке

1. Сведения о характерных точках контура объекта недвижимости с кадастровым номером : 66:58:0104001:373 :

Система координат МСК-66 — Зона № 1

Обозначение характерных точек контура	Содержатся в Едином государственном реестре недвижимости			Определены в ходе выполнения комплексных кадастровых работ			Метод определения координат	Формулы, примененные для расчета средней квадратической погрешности определения координат характерных точек (Mt), м, с подставленными в такие формулы значениями и итоговые (вычисленные) значения Mt, м
	Координаты, м		Радиус, м	Координаты, м		Радиус, м		
	X	Y	R	X	Y	R		
1	2	3	4	5	6	7	8	9
474	-	-	-	400949.07	1492481.38	-	Аналитический метод	Mt = 0.10
475	-	-	-	400945.53	1492486.80	-	Аналитический метод	Mt = 0.10
476	-	-	-	400937.55	1492481.59	-	Аналитический метод	Mt = 0.10
477	-	-	-	400941.09	1492476.17	-	Аналитический метод	Mt = 0.10
474	-	-	-	400949.07	1492481.38	-	Аналитический метод	Mt = 0.10

2. Сведения о характеристиках объекта недвижимости с кадастровым номером : 66:58:0104001:373 :

№ п/п	Наименование характеристики	Значение характеристики
1	2	3
1.	Вид объекта недвижимости	здание
2.	Ранее присвоенный государственный учетный номер (инвентарный) здания, сооружения, объекта незавершенного строительства	-
3.	Кадастровый номер земельного участка (земельных участков), в границах которого (которых) расположены здание, сооружение, объект незавершенного строительства	66:58:0104004:26
4.	Уникальный учетный номер кадастрового квартала, в границах которого расположены здание, сооружение, объект незавершенного строительства	66:58:0104004
5.	Адрес здания, сооружения, объекта незавершенного строительства	-
5.1.	Сведения о местоположении здания, сооружения, объекта незавершенного строительства (при отсутствии адреса) в структурированном в соответствии с федеральной информационной адресной системой виде	Российская Федерация, 623116, Свердловская область, город Первоуральск, улица Орджоникидзе, дом 81
5.2.	Дополнительные сведения о местоположении	Свердловская область, г. Первоуральск, ул. Орджоникидзе, д. 81
6.	Иные сведения	-

3. Пояснения к сведениям об объекте недвижимости с кадастровым номером 66:58:0104001:373 :

1.	-

Описание местоположения зданий, сооружений, объектов незавершенного строительства на земельном участке

1. Сведения о характерных точках контура объекта недвижимости с кадастровым номером : 66:58:0104001:379 :

Система координат МСК-66 — Зона № 1

Обозначение характерных точек контура	Содержатся в Едином государственном реестре недвижимости			Определены в ходе выполнения комплексных кадастровых работ			Метод определения координат	Формулы, примененные для расчета средней квадратической погрешности определения координат характерных точек (Mt), м, с подставленными в такие формулы значениями и итоговые (вычисленные) значения Mt, м
	Координаты, м		Радиус, м	Координаты, м		Радиус, м		
	X	Y	R	X	Y	R		
1	2	3	4	5	6	7	8	9
466	-	-	-	400980.01	1492434.00	-	Аналитический метод	Mt = 0.10
467	-	-	-	400976.52	1492439.53	-	Аналитический метод	Mt = 0.10
468	-	-	-	400969.33	1492435.00	-	Аналитический метод	Mt = 0.10
469	-	-	-	400972.82	1492429.47	-	Аналитический метод	Mt = 0.10
466	-	-	-	400980.01	1492434.00	-	Аналитический метод	Mt = 0.10

2. Сведения о характеристиках объекта недвижимости с кадастровым номером : 66:58:0104001:379 :

№ п/п	Наименование характеристики	Значение характеристики
1	2	3
1.	Вид объекта недвижимости	здание
2.	Ранее присвоенный государственный учетный номер (инвентарный) здания, сооружения, объекта незавершенного строительства	-
3.	Кадастровый номер земельного участка (земельных участков), в границах которого (которых) расположены здание, сооружение, объект незавершенного строительства	66:58:0104004:19
4.	Уникальный учетный номер кадастрового квартала, в границах которого расположены здание, сооружение, объект незавершенного строительства	66:58:0104004
5.	Адрес здания, сооружения, объекта незавершенного строительства	-
5.1.	Сведения о местоположении здания, сооружения, объекта незавершенного строительства (при отсутствии адреса) в структурированном в соответствии с федеральной информационной адресной системой виде	Российская Федерация, 623116, Свердловская область, город Первоуральск, улица Орджоникидзе, дом 85
5.2.	Дополнительные сведения о местоположении	Свердловская область, г. Первоуральск, ул. Орджоникидзе, д. 85
6.	Иные сведения	-

3. Пояснения к сведениям об объекте недвижимости с кадастровым номером 66:58:0104001:379 :

1.	-

Описание местоположения зданий, сооружений, объектов незавершенного строительства на земельном участке

1. Сведения о характерных точках контура объекта недвижимости с кадастровым номером : 66:58:0104001:374 :

Система координат МСК-66 — Зона № 1

Обозначение характерных точек контура	Содержатся в Едином государственном реестре недвижимости			Определены в ходе выполнения комплексных кадастровых работ			Метод определения координат	Формулы, примененные для расчета средней квадратической погрешности определения координат характерных точек (Mt), м, с подставленными в такие формулы значениями и итоговые (вычисленные) значения Mt, м
	Координаты, м		Радиус, м	Координаты, м		Радиус, м		
	X	Y	R	X	Y	R		
1	2	3	4	5	6	7	8	9
478	-	-	-	400937.31	1492499.39	-	Аналитический метод	Mt = 0.10
479	-	-	-	400933.77	1492504.82	-	Аналитический метод	Mt = 0.10
480	-	-	-	400927.40	1492500.66	-	Аналитический метод	Mt = 0.10
481	-	-	-	400930.95	1492495.23	-	Аналитический метод	Mt = 0.10
478	-	-	-	400937.31	1492499.39	-	Аналитический метод	Mt = 0.10

2. Сведения о характеристиках объекта недвижимости с кадастровым номером : 66:58:0104001:374 :

№ п/п	Наименование характеристики	Значение характеристики
1	2	3
1.	Вид объекта недвижимости	здание
2.	Ранее присвоенный государственный учетный номер (инвентарный) здания, сооружения, объекта незавершенного строительства	-
3.	Кадастровый номер земельного участка (земельных участков), в границах которого (которых) расположены здание, сооружение, объект незавершенного строительства	66:58:0104004:30
4.	Уникальный учетный номер кадастрового квартала, в границах которого расположены здание, сооружение, объект незавершенного строительства	66:58:0104004
5.	Адрес здания, сооружения, объекта незавершенного строительства	-
5.1.	Сведения о местоположении здания, сооружения, объекта незавершенного строительства (при отсутствии адреса) в структурированном в соответствии с федеральной информационной адресной системой виде	Российская Федерация, 623116, Свердловская область, город Первоуральск, улица Орджоникидзе, дом 81А
5.2.	Дополнительные сведения о местоположении	Свердловская область, г. Первоуральск, ул. Орджоникидзе, д. 81А
6.	Иные сведения	-

3. Пояснения к сведениям об объекте недвижимости с кадастровым номером 66:58:0104001:374 :

1.	-

Описание местоположения зданий, сооружений, объектов незавершенного строительства на земельном участке

1. Сведения о характерных точках контура объекта недвижимости с кадастровым номером : 66:58:0104001:370 :

Система координат МСК-66 — Зона № 1

Обозначение характерных точек контура	Содержатся в Едином государственном реестре недвижимости			Определены в ходе выполнения комплексных кадастровых работ			Метод определения координат	Формулы, применяемые для расчета средней квадратической погрешности определения координат характерных точек (Mt), м, с подставляемыми в такие формулы значениями и итоговые (вычисленные) значения Mt, м
	Координаты, м		Радиус, м	Координаты, м		Радиус, м		
	X	Y	R	X	Y	R		
1	2	3	4	5	6	7	8	9
482	-	-	-	400925.88	1492516.67	-	Аналитический метод	Mt = 0.10
483	-	-	-	400922.79	1492521.32	-	Аналитический метод	Mt = 0.10
484	-	-	-	400915.30	1492516.33	-	Аналитический метод	Mt = 0.10
485	-	-	-	400918.40	1492511.68	-	Аналитический метод	Mt = 0.10
482	-	-	-	400925.88	1492516.67	-	Аналитический метод	Mt = 0.10

2. Сведения о характеристиках объекта недвижимости с кадастровым номером : 66:58:0104001:370 :

№ п/п	Наименование характеристики	Значение характеристики
1	2	3
1.	Вид объекта недвижимости	здание
2.	Ранее присвоенный государственный учетный номер (инвентарный) здания, сооружения, объекта незавершенного строительства	-
3.	Кадастровый номер земельного участка (земельных участков), в границах которого (которых) расположены здание, сооружение, объект незавершенного строительства	66:58:0104004:166
4.	Уникальный учетный номер кадастрового квартала, в границах которого расположены здание, сооружение, объект незавершенного строительства	66:58:0104004
5.	Адрес здания, сооружения, объекта незавершенного строительства	-
5.1.	Сведения о местоположении здания, сооружения, объекта незавершенного строительства (при отсутствии адреса) в структурированном в соответствии с федеральной информационной адресной системой виде	Российская Федерация, 623116, Свердловская область, город Первоуральск, улица Орджоникидзе, дом 79
5.2.	Дополнительные сведения о местоположении	Свердловская область, г. Первоуральск, ул. Орджоникидзе, д. 79
6.	Иные сведения	-

3. Пояснения к сведениям об объекте недвижимости с кадастровым номером 66:58:0104001:370 :

1.	-

Описание местоположения зданий, сооружений, объектов незавершенного строительства на земельном участке

1. Сведения о характерных точках контура объекта недвижимости с кадастровым номером : 66:58:0104006:578 :

Система координат МСК-66 — Зона № 1

Обозначение характерных точек контура	Содержатся в Едином государственном реестре недвижимости			Определены в ходе выполнения комплексных кадастровых работ			Метод определения координат	Формулы, применяемые для расчета средней квадратической погрешности определения координат характерных точек (Mt), м, с подставляемыми в такие формулы значениями и итоговые (вычисленные) значения Mt, м
	Координаты, м		Радиус, м	Координаты, м		Радиус, м		
	X	Y	R	X	Y	R		
1	2	3	4	5	6	7	8	9
494	-	-	-	400814.29	1492466.07	-	Аналитический метод	Mt = 0.10
495	-	-	-	400793.81	1492493.09	-	Аналитический метод	Mt = 0.10
496	-	-	-	400785.69	1492486.93	-	Аналитический метод	Mt = 0.10
497	-	-	-	400787.91	1492484.01	-	Аналитический метод	Mt = 0.10
498	-	-	-	400786.93	1492483.26	-	Аналитический метод	Mt = 0.10
499	-	-	-	400788.40	1492481.32	-	Аналитический метод	Mt = 0.10
500	-	-	-	400789.38	1492482.06	-	Аналитический метод	Mt = 0.10
501	-	-	-	400793.01	1492477.27	-	Аналитический метод	Mt = 0.10
502	-	-	-	400792.03	1492476.53	-	Аналитический метод	Mt = 0.10
503	-	-	-	400793.51	1492474.59	-	Аналитический метод	Mt = 0.10
504	-	-	-	400794.49	1492475.33	-	Аналитический метод	Mt = 0.10
505	-	-	-	400798.08	1492470.59	-	Аналитический метод	Mt = 0.10
506	-	-	-	400797.10	1492469.85	-	Аналитический метод	Mt = 0.10
507	-	-	-	400798.58	1492467.90	-	Аналитический метод	Mt = 0.10
508	-	-	-	400799.55	1492468.65	-	Аналитический метод	Mt = 0.10
509	-	-	-	400803.01	1492464.09	-	Аналитический метод	Mt = 0.10
510	-	-	-	400802.03	1492463.34	-	Аналитический метод	Mt = 0.10
511	-	-	-	400803.51	1492461.40	-	Аналитический метод	Mt = 0.10
512	-	-	-	400804.49	1492462.14	-	Аналитический метод	Mt = 0.10
513	-	-	-	400806.17	1492459.92	-	Аналитический метод	Mt = 0.10
494	-	-	-	400814.29	1492466.07	-	Аналитический метод	Mt = 0.10

Описание местоположения зданий, сооружений, объектов незавершенного строительства на земельном участке

1. Сведения о характерных точках контура объекта недвижимости с кадастровым номером : 66:58:0104006:577 :

Система координат МСК-66 — Зона № 1

Обозначение характерных точек контура	Содержатся в Едином государственном реестре недвижимости			Определены в ходе выполнения комплексных кадастровых работ			Метод определения координат	Формулы, применяемые для расчета средней квадратической погрешности определения координат характерных точек (Mt), м, с подставляемыми в такие формулы значениями и итоговые (вычисленные) значения Mt, м
	Координаты, м		Радиус, м	Координаты, м		Радиус, м		
	X	Y	R	X	Y	R		
1	2	3	4	5	6	7	8	9
442	-	-	-	400829.98	1492486.21	-	Аналитический метод	Mt = 0.10
443	-	-	-	400838.03	1492492.25	-	Аналитический метод	Mt = 0.10
444	-	-	-	400834.55	1492490.89	-	Аналитический метод	Mt = 0.10
445	-	-	-	400826.50	1492490.85	-	Аналитический метод	Mt = 0.10
442	-	-	-	400829.98	1492486.21	-	Аналитический метод	Mt = 0.10

2. Сведения о характеристиках объекта недвижимости с кадастровым номером : 66:58:0104006:577 :

№ п/п	Наименование характеристики	Значение характеристики
1	2	3
1.	Вид объекта недвижимости	здание
2.	Ранее присвоенный государственный учетный номер (инвентарный) здания, сооружения, объекта незавершенного строительства	-
3.	Кадастровый номер земельного участка (земельных участков), в границах которого (которых) расположены здание, сооружение, объект незавершенного строительства	66:58:0104004:7
4.	Уникальный учетный номер кадастрового квартала, в границах которого расположены здание, сооружение, объект незавершенного строительства	66:58:0104004
5.	Адрес здания, сооружения, объекта незавершенного строительства	-
5.1.	Сведения о местоположении здания, сооружения, объекта незавершенного строительства (при отсутствии адреса) в структурированном в соответствии с федеральной информационной адресной системой виде	Российская Федерация, 623116, Свердловская область, город Первоуральск, улица Зеленая, дом 48
5.2.	Дополнительные сведения о местоположении	Свердловская область, г. Первоуральск, ул. Зеленая, д. 48
6.	Иные сведения	-

3. Пояснения к сведениям об объекте недвижимости с кадастровым номером 66:58:0104006:577 :

1.	-

Описание местоположения зданий, сооружений, объектов незавершенного строительства на земельном участке

1. Сведения о характерных точках контура объекта недвижимости с кадастровым номером : 66:58:0104001:366 :

Система координат МСК-66 — Зона № 1

Обозначение характерных точек контура	Содержатся в Едином государственном реестре недвижимости			Определены в ходе выполнения комплексных кадастровых работ			Метод определения координат	Формулы, применяемые для расчета средней квадратической погрешности определения координат характерных точек (Mt), м, с подставляемыми в такие формулы значениями и итоговые (вычисленные) значения Mt, м
	Координаты, м		Радиус, м	Координаты, м		Радиус, м		
	X	Y	R	X	Y	R		
1	2	3	4	5	6	7	8	9
486	-	-	-	400912.49	1492534.15	-	Аналитический метод	Mt = 0.10
487	-	-	-	400907.35	1492541.77	-	Аналитический метод	Mt = 0.10
488	-	-	-	400898.92	1492536.08	-	Аналитический метод	Mt = 0.10
489	-	-	-	400904.06	1492528.46	-	Аналитический метод	Mt = 0.10
486	-	-	-	400912.49	1492534.15	-	Аналитический метод	Mt = 0.10

2. Сведения о характеристиках объекта недвижимости с кадастровым номером : 66:58:0104001:366 :

№ п/п	Наименование характеристики	Значение характеристики
1	2	3
1.	Вид объекта недвижимости	здание
2.	Ранее присвоенный государственный учетный номер (инвентарный) здания, сооружения, объекта незавершенного строительства	-
3.	Кадастровый номер земельного участка (земельных участков), в границах которого (которых) расположены здание, сооружение, объект незавершенного строительства	66:58:0104004:43
4.	Уникальный учетный номер кадастрового квартала, в границах которого расположены здание, сооружение, объект незавершенного строительства	66:58:0104004
5.	Адрес здания, сооружения, объекта незавершенного строительства	-
5.1.	Сведения о местоположении здания, сооружения, объекта незавершенного строительства (при отсутствии адреса) в структурированном в соответствии с федеральной информационной адресной системой виде	Российская Федерация, 623116, Свердловская область, город Первоуральск, улица Орджоникидзе, дом 77
5.2.	Дополнительные сведения о местоположении	Свердловская область, г. Первоуральск, ул. Орджоникидзе, д. 77
6.	Иные сведения	-

3. Пояснения к сведениям об объекте недвижимости с кадастровым номером 66:58:0104001:366 :

1.	-

2. Сведения о характеристиках объекта недвижимости с кадастровым номером : 66:58:0104006:578 :

№ п/п	Наименование характеристики	Значение характеристики
1	2	3
1.	Вид объекта недвижимости	здание
2.	Ранее присвоенный государственный учетный номер (инвентарный) здания, сооружения, объекта незавершенного строительства	-
3.	Кадастровый номер земельного участка (земельных участков), в границах которого (которых) расположены здание, сооружение, объект незавершенного строительства	66:58:0104004:33
4.	Уникальный учетный номер кадастрового квартала, в границах которого расположены здание, сооружение, объект незавершенного строительства	66:58:0104004
5.	Адрес здания, сооружения, объекта незавершенного строительства	-
5.1.	Сведения о местоположении здания, сооружения, объекта незавершенного строительства (при отсутствии адреса) в структурированном в соответствии с федеральной информационной адресной системой виде	Российская Федерация, 623116, Свердловская область, город Первоуральск, улица Зеленая, дом 5
5.2.	Дополнительные сведения о местоположении	Свердловская область, г. Первоуральск, ул. Зеленая, д. 5
6.	Иные сведения	-

3. Пояснения к сведениям об объекте недвижимости с кадастровым номером 66:58:0104006:578 :

1.	-

Описание местоположения зданий, сооружений, объектов незавершенного строительства на земельном участке

1. Сведения о характерных точках контура объекта недвижимости с кадастровым номером : 66:58:0104006:585 :

Система координат МСК-66 — Зона № 1

Обозначение характерных точек контура	Содержатся в Едином государственном реестре недвижимости			Определены в ходе выполнения комплексных кадастровых работ			Метод определения координат	Формулы, применяемые для расчета средней квадратической погрешности определения координат характерных точек (Mt), м, с подставляемыми в такие формулы значениями и итоговые (вычисленные) значения Mt, м
	Координаты, м		Радиус, м	Координаты, м		Радиус, м		
	X	Y	R	X	Y	R		
1	2	3	4	5	6	7	8	9
422	-	-	-	400923.39	1492387.84	-	Аналитический метод	Mt = 0.10
423	-	-	-	400919.21	1492393.34	-	Аналитический метод	Mt = 0.10
424	-	-	-	400910.91	1492387.02	-	Аналитический метод	Mt = 0.10
425	-	-	-	400915.10	1492381.53	-	Аналитический метод	Mt = 0.10
422	-	-	-	400923.39	1492387.84	-	Аналитический метод	Mt = 0.10

2. Сведения о характеристиках объекта недвижимости с кадастровым номером : 66:58:0104006:585 :

№ п/п	Наименование характеристики	Значение характеристики
1	2	3
1.	Вид объекта недвижимости	здание
2.	Ранее присвоенный государственный учетный номер (инвентарный) здания, сооружения, объекта незавершенного строительства	-
3.	Кадастровый номер земельного участка (земельных участков), в границах которого (которых) расположены здание, сооружение, объект незавершенного строительства	66:58:0104004:8
4.	Уникальный учетный номер кадастрового квартала, в границах которого расположены здание, сооружение, объект незавершенного строительства	66:58:0104004
5.	Адрес здания, сооружения, объекта незавершенного строительства	-
5.1.	Сведения о местоположении здания, сооружения, объекта незавершенного строительства (при отсутствии адреса) в структурированном в соответствии с федеральной информационной адресной системой виде	Российская Федерация, 623116, Свердловская область, город Первоуральск, улица Зеленая, дом 60
5.2.	Дополнительные сведения о местоположении	Свердловская область, г. Первоуральск, ул. Зеленая, д. 60
6.	Иные сведения	-

3. Пояснения к сведениям об объекте недвижимости с кадастровым номером 66:58:0104006:585 :

1.	-

Описание местоположения зданий, сооружений, объектов незавершенного строительства на земельном участке

1. Сведения о характерных точках контура объекта недвижимости с кадастровым номером : 66:58:0104001:363 :

Система координат МСК-66 — Зона № 1

Обозначение характерных точек контура	Содержатся в Едином государственном реестре недвижимости			Определены в ходе выполнения комплексных кадастровых работ			Метод определения координат	Формулы, применяемые для расчета средней квадратической погрешности определения координат характерных точек (Mt), м, с подставляемыми в такие формулы значениями и итоговые (вычисленные) значения Mt, м
	Координаты, м		Радиус, м	Координаты, м		Радиус, м		
	X	Y	R	X	Y	R		
1	2	3	4	5	6	7	8	9
490	-	-	-	400901.67	1492548.41	-	Аналитический метод	Mt = 0.10
491	-	-	-	400894.17	1492558.94	-	Аналитический метод	Mt = 0.10
492	-	-	-	400886.15	1492553.22	-	Аналитический метод	Mt = 0.10
493	-	-	-	400893.65	1492542.70	-	Аналитический метод	Mt = 0.10
490	-	-	-	400901.67	1492548.41	-	Аналитический метод	Mt = 0.10

2. Сведения о характеристиках объекта недвижимости с кадастровым номером : 66:58:0104001:363 :

№ п/п	Наименование характеристики	Значение характеристики
1	2	3
1.	Вид объекта недвижимости	здание
2.	Ранее присвоенный государственный учетный номер (инвентарный) здания, сооружения, объекта незавершенного строительства	-
3.	Кадастровый номер земельного участка (земельных участков), в границах которого (которых) расположены здание, сооружение, объект незавершенного строительства	66:58:0104004:33
4.	Уникальный учетный номер кадастрового квартала, в границах которого расположены здание, сооружение, объект незавершенного строительства	66:58:0104004
5.	Адрес здания, сооружения, объекта незавершенного строительства	-
5.1.	Сведения о местоположении здания, сооружения, объекта незавершенного строительства (при отсутствии адреса) в структурированном в соответствии с федеральной информационной адресной системой виде	Российская Федерация, 623116, Свердловская область, город Первоуральск, улица Орджоникидзе, дом 75
5.2.	Дополнительные сведения о местоположении	Свердловская область, г. Первоуральск, ул. Орджоникидзе, д. 75
6.	Иные сведения	-

3. Пояснения к сведениям об объекте недвижимости с кадастровым номером 66:58:0104001:363 :

1.	-

Описание местоположения зданий, сооружений, объектов незавершенного строительства на земельном участке

1. Сведения о характерных точках контура объекта недвижимости с кадастровым номером : 66:58:0000000:10489 :

Система координат МСК-66 — Зона № 1

Обозначение характерных точек контура	Содержатся в Едином государственном реестре недвижимости			Определены в ходе выполнения комплексных кадастровых работ			Метод определения координат	Формулы, применяемые для расчета средней квадратической погрешности определения координат характерных точек (Mt), м, с подставляемыми в такие формулы значениями и итоговые (вычисленные) значения Mt, м
	Координаты, м		Радиус, м	Координаты, м		Радиус, м		
	X	Y	R	X	Y	R		
1	2	3	4	5	6	7	8	9
438	-	-	-	400848.74	1492475.10	-	Аналитический метод	Mt = 0.10
439	-	-	-	400844.44	1492480.40	-	Аналитический метод	Mt = 0.10
440	-	-	-	400836.93	1492474.31	-	Аналитический метод	Mt = 0.10
441	-	-	-	400841.23	1492469.01	-	Аналитический метод	Mt = 0.10
438	-	-	-	400848.74	1492475.10	-	Аналитический метод	Mt = 0.10

2. Сведения о характеристиках объекта недвижимости с кадастровым номером : 66:58:0000000:10489 :

№ п/п	Наименование характеристики	Значение характеристики
1	2	3
1.	Вид объекта недвижимости	здание
2.	Ранее присвоенный государственный учетный номер (инвентарный) здания, сооружения, объекта незавершенного строительства	-
3.	Кадастровый номер земельного участка (земельных участков), в границах которого (которых) расположены здание, сооружение, объект незавершенного строительства	66:58:0104004:165
4.	Уникальный учетный номер кадастрового квартала, в границах которого расположены здание, сооружение, объект незавершенного строительства	66:58:0104004
5.	Адрес здания, сооружения, объекта незавершенного строительства	-
5.1.	Сведения о местоположении здания, сооружения, объекта незавершенного строительства (при отсутствии адреса) в структурированном в соответствии с федеральной информационной адресной системой виде	Российская Федерация, 623116, Свердловская область, город Первоуральск, улица Зеленая, дом 50
5.2.	Дополнительные сведения о местоположении	Свердловская область, г. Первоуральск, ул. Зеленая, д. 50
6.	Иные сведения	-

3. Пояснения к сведениям об объекте недвижимости с кадастровым номером 66:58:0000000:10489 :

1.	-

Описание местоположения зданий, сооружений, объектов незавершенного строительства на земельном участке

1. Сведения о характерных точках контура объекта недвижимости с кадастровым номером : 66:58:0104006:583 :

Система координат МСК-66 — Зона № 1

Обозначение характерных точек контура	Содержатся в Едином государственном реестре недвижимости			Определены в ходе выполнения комплексных кадастровых работ			Метод определения координат	Формулы, применяемые для расчета средней квадратической погрешности определения координат характерных точек (Mt), м, с подставляемыми в такие формулы значениями и итоговые (вычисленные) значения Mt, м
	Координаты, м		Радиус, м	Координаты, м		Радиус, м		
	X	Y	R	X	Y	R		
1	2	3	4	5	6	7	8	9
418	-	-	-	400905.71	1492402.82	-	Аналитический метод	Mt = 0.10
419	-	-	-	400901.14	1492408.54	-	Аналитический метод	Mt = 0.10
420	-	-	-	400894.40	1492403.15	-	Аналитический метод	Mt = 0.10
421	-	-	-	400898.97	1492397.43	-	Аналитический метод	Mt = 0.10
418	-	-	-	400905.71	1492402.82	-	Аналитический метод	Mt = 0.10

2. Сведения о характеристиках объекта недвижимости с кадастровым номером : 66:58:0104006:583 :

№ п/п	Наименование характеристики	Значение характеристики
1	2	3
1.	Вид объекта недвижимости	здание
2.	Ранее присвоенный государственный учетный номер (инвентарный) здания, сооружения, объекта незавершенного строительства	-
3.	Кадастровый номер земельного участка (земельных участков), в границах которого (которых) расположены здание, сооружение, объект незавершенного строительства	66:58:0104004:41
4.	Уникальный учетный номер кадастрового квартала, в границах которого расположены здание, сооружение, объект незавершенного строительства	66:58:0104004
5.	Адрес здания, сооружения, объекта незавершенного строительства	-
5.1.	Сведения о местоположении здания, сооружения, объекта незавершенного строительства (при отсутствии адреса) в структурированном в соответствии с федеральной информационной адресной системой виде	Российская Федерация, 623116, Свердловская область, город Первоуральск, улица Зеленая, дом 58
5.2.	Дополнительные сведения о местоположении	Свердловская область, г. Первоуральск, ул. Зеленая, д. 58
6.	Иные сведения	-

3. Пояснения к сведениям об объекте недвижимости с кадастровым номером 66:58:0104006:583 :

1.	-

Описание местоположения зданий, сооружений, объектов незавершенного строительства на земельном участке

1. Сведения о характерных точках контура объекта недвижимости с кадастровым номером : 66:58:0104006:582 :

Система координат МСК-66 — Зона № 1

Обозначение характерных точек контура	Содержатся в Едином государственном реестре недвижимости			Определены в ходе выполнения комплексных кадастровых работ			Метод определения координат	Формулы, примененные для расчета средней квадратической погрешности определения координат характерных точек (Mt), м, с подставленными в такие формулы значениями и итоговые (вычисленные) значения Mt, м
	Координаты, м		Радиус, м	Координаты, м		Радиус, м		
	X	Y	R	X	Y	R		
1	2	3	4	5	6	7	8	9
426	-	-	-	400888.78	1492426.48	-	Аналитический метод	Mt = 0.10
427	-	-	-	400883.97	1492432.52	-	Аналитический метод	Mt = 0.10
428	-	-	-	400875.50	1492425.77	-	Аналитический метод	Mt = 0.10
429	-	-	-	400880.31	1492419.73	-	Аналитический метод	Mt = 0.10
426	-	-	-	400888.78	1492426.48	-	Аналитический метод	Mt = 0.10

2. Сведения о характеристиках объекта недвижимости с кадастровым номером : 66:58:0104006:582 :

№ п/п	Наименование характеристики	Значение характеристики
1	2	3
1.	Вид объекта недвижимости	здание
2.	Ранее присвоенный государственный учетный номер (инвентарный) здания, сооружения, объекта незавершенного строительства	-
3.	Кадастровый номер земельного участка (земельных участков), в границах которого (которых) расположены здание, сооружение, объект незавершенного строительства	66:58:0104004:44
4.	Уникальный учетный номер кадастрового квартала, в границах которого расположены здание, сооружение, объект незавершенного строительства	66:58:0104004
5.	Адрес здания, сооружения, объекта незавершенного строительства	-
5.1.	Сведения о местоположении здания, сооружения, объекта незавершенного строительства (при отсутствии адреса) в структурированном в соответствии с федеральной информационной адресной системой виде	Российская Федерация, 623116, Свердловская область, город Первоуральск, улица Зеленая, дом 56
5.2.	Дополнительные сведения о местоположении	Свердловская область, г. Первоуральск, ул. Зеленая, д. 56
6.	Иные сведения	-

3. Пояснения к сведениям об объекте недвижимости с кадастровым номером 66:58:0104006:582 :

1.	-

Сведения о зданиях, сооружениях, объектах незавершенного строительства, необходимые для исправления реестровых ошибок в сведениях об описании их местоположения

1. Сведения о характерных точках контура — здание

вид объекта недвижимости (здание, сооружение, объект незавершенного строительства)

с кадастровым номером 66:58:0104004:198 :

Система координат МСК-66 — Зона № 1

Обозначение характерных точек контура	Содержатся в Едином государственном реестре недвижимости			Определены в ходе выполнения комплексных кадастровых работ			Метод определения координат	Формулы, примененные для расчета средней квадратической погрешности определения координат характерных точек (Mt), м, с подставленными в такие формулы значениями и итоговые (вычисленные) значения Mt, м
	Координаты, м		Радиус, м	Координаты, м		Радиус, м		
	X	Y	R	X	Y	R		
1	2	3	4	5	6	7	8	9
380	-	-	-	400663.81	1492300.87	-	Аналитический метод	Mt = 0.10
381	-	-	-	400663.33	1492307.55	-	Аналитический метод	Mt = 0.10
382	-	-	-	400663.62	1492307.58	-	Аналитический метод	Mt = 0.10
383	-	-	-	400663.31	1492310.84	-	Аналитический метод	Mt = 0.10
384	-	-	-	400655.26	1492309.63	-	Аналитический метод	Mt = 0.10
385	-	-	-	400652.83	1492306.64	-	Аналитический метод	Mt = 0.10
386	-	-	-	400651.93	1492306.56	-	Аналитический метод	Mt = 0.10
387	-	-	-	400652.51	1492300.31	-	Аналитический метод	Mt = 0.10
388	-	-	-	400655.54	1492300.59	-	Аналитический метод	Mt = 0.10
389	-	-	-	400655.59	1492300.10	-	Аналитический метод	Mt = 0.10
380	-	-	-	400663.81	1492300.87	-	Аналитический метод	Mt = 0.10

2. Иные сведения об объекте недвижимости с кадастровым номером: 66:58:0104004:198 :

1.	

3. Пояснения к сведениям об объекте недвижимости с кадастровым номером 66:58:0104004:198 :

1.	-

Сведения о зданиях, сооружениях, объектах незавершенного строительства, необходимые для исправления реестровых ошибок в сведениях об описании их местоположения

1. Сведения о характерных точках контура — здание

вид объекта недвижимости (здание, сооружение, объект незавершенного строительства)

с кадастровым номером 66:58:0104004:390 :

Система координат МСК-66 — Зона № 1

Обозначение характерных точек контура	Содержатся в Едином государственном реестре недвижимости			Определены в ходе выполнения комплексных кадастровых работ			Метод определения координат	Формулы, примененные для расчета средней квадратической погрешности определения координат характерных точек (Mt), м, с подставленными в такие формулы значениями и итоговые (вычисленные) значения Mt, м
	Координаты, м		Радиус, м	Координаты, м		Радиус, м		
	X	Y	R	X	Y	R		
1	2	3	4	5	6	7	8	9
111	-	-	-	400430.64	1492177.02	-	Аналитический метод	Mt = 0.10
112	-	-	-	400429.78	1492187.78	-	Аналитический метод	Mt = 0.10
113	-	-	-	400421.11	1492187.09	-	Аналитический метод	Mt = 0.10
114	-	-	-	400421.97	1492176.83	-	Аналитический метод	Mt = 0.10
111	-	-	-	400430.64	1492177.02	-	Аналитический метод	Mt = 0.10

2. Иные сведения об объекте недвижимости с кадастровым номером: 66:58:0104004:390 :

1.	

3. Пояснения к сведениям об объекте недвижимости с кадастровым номером 66:58:0104004:390 :

1.	-

Описание местоположения зданий, сооружений, объектов незавершенного строительства на земельном участке

1. Сведения о характерных точках контура объекта недвижимости с кадастровым номером : 66:58:0104006:581 :

Система координат МСК-66 — Зона № 1

Обозначение характерных точек контура	Содержатся в Едином государственном реестре недвижимости			Определены в ходе выполнения комплексных кадастровых работ			Метод определения координат	Формулы, примененные для расчета средней квадратической погрешности определения координат характерных точек (Mt), м, с подставленными в такие формулы значениями и итоговые (вычисленные) значения Mt, м
	Координаты, м		Радиус, м	Координаты, м		Радиус, м		
	X	Y	R	X	Y	R		
1	2	3	4	5	6	7	8	9
430	-	-	-	400875.33	1492440.76	-	Аналитический метод	Mt = 0.10
431	-	-	-	400869.62	1492448.09	-	Аналитический метод	Mt = 0.10
432	-	-	-	400862.19	1492442.30	-	Аналитический метод	Mt = 0.10
433	-	-	-	400867.90	1492434.97	-	Аналитический метод	Mt = 0.10
430	-	-	-	400875.33	1492440.76	-	Аналитический метод	Mt = 0.10

2. Сведения о характеристиках объекта недвижимости с кадастровым номером : 66:58:0104006:581 :

№ п/п	Наименование характеристики	Значение характеристики
1	2	3
1.	Вид объекта недвижимости	здание
2.	Ранее присвоенный государственный учетный номер (инвентарный) здания, сооружения, объекта незавершенного строительства	-
3.	Кадастровый номер земельного участка (земельных участков), в границах которого (которых) расположены здание, сооружение, объект незавершенного строительства	66:58:0104004:34
4.	Уникальный учетный номер кадастрового квартала, в границах которого расположены здание, сооружение, объект незавершенного строительства	66:58:0104004
5.	Адрес здания, сооружения, объекта незавершенного строительства	-
5.1.	Сведения о местоположении здания, сооружения, объекта незавершенного строительства (при отсутствии адреса) в структурированном в соответствии с федеральной информационной адресной системой виде	Российская Федерация, 623116, Свердловская область, город Первоуральск, улица Зеленая, дом 54
5.2.	Дополнительные сведения о местоположении	Свердловская область, г. Первоуральск, ул. Зеленая, д. 54
6.	Иные сведения	-

3. Пояснения к сведениям об объекте недвижимости с кадастровым номером 66:58:0104006:581 :

1.	-

Сведения о зданиях, сооружениях, объектах незавершенного строительства, необходимые для исправления реестровых ошибок в сведениях об описании их местоположения

1. Сведения о характерных точках контура — здание

вид объекта недвижимости (здание, сооружение, объект незавершенного строительства)

с кадастровым номером 66:58:0104004:214 :

Система координат МСК-66 — Зона № 1

Обозначение характерных точек контура	Содержатся в Едином государственном реестре недвижимости			Определены в ходе выполнения комплексных кадастровых работ			Метод определения координат	Формулы, примененные для расчета средней квадратической погрешности определения координат характерных точек (Mt), м, с подставленными в такие формулы значениями и итоговые (вычисленные) значения Mt, м
	Координаты, м		Радиус, м	Координаты, м		Радиус, м		
	X	Y	R	X	Y	R		
1	2	3	4	5	6	7	8	9
325	-	-	-	400625.05	1492249.30	-	Аналитический метод	Mt = 0.10
326	-	-	-	400622.80	1492262.31	-	Аналитический метод	Mt = 0.10
327	-	-	-	400615.66	1492261.07	-	Аналитический метод	Mt = 0.10
328	-	-	-	400617.28	1492251.74	-	Аналитический метод	Mt = 0.10
329	-	-	-	400616.76	1492251.65	-	Аналитический метод	Mt = 0.10
330	-	-	-	400617.06	1492249.96	-	Аналитический метод	Mt = 0.10
331	-	-	-	400618.38	1492250.19	-	Аналитический метод	Mt = 0.10
332	-	-	-	400618.72	1492248.21	-	Аналитический метод	Mt = 0.10
325	-	-	-	400625.05	1492249.30	-	Аналитический метод	Mt = 0.10

2. Иные сведения об объекте недвижимости с кадастровым номером: 66:58:0104004:214 :

1.	

3. Пояснения к сведениям об объекте недвижимости с кадастровым номером 66:58:0104004:214 :

1.	-

Сведения о зданиях, сооружениях, объектах незавершенного строительства, необходимые для исправления реестровых ошибок в сведениях об описании их местоположения

1. Сведения о характерных точках контура — здание

вид объекта недвижимости (здание, сооружение, объект незавершенного строительства)

с кадастровым номером 66:58:0104004:410 :

Система координат МСК-66 — Зона № 1

Обозначение характерных точек контура	Содержатся в Едином государственном реестре недвижимости			Определены в ходе выполнения комплексных кадастровых работ			Метод определения координат	Формулы, примененные для расчета средней квадратической погрешности определения координат характерных точек (Mt), м, с подставленными в такие формулы значениями и итоговые (вычисленные) значения Mt, м
	Координаты, м		Радиус, м	Координаты, м		Радиус, м		
	X	Y	R	X	Y	R		
1	2	3	4	5	6	7	8	9
349	-	-	-	400645.82	1492255.26	-	Аналитический метод	Mt = 0.10
350	-	-	-	400644.59	1492264.29	-	Аналитический метод	Mt = 0.10
351	-	-	-	400636.51	1492263.24	-	Аналитический метод	Mt = 0.10
352	-	-	-	400636.57	1492262.79	-	Аналитический метод	Mt = 0.10
353	-	-	-	400634.69	1492262.55	-	Аналитический метод	Mt = 0.10
354	-	-	-	400634.63	1492262.99	-	Аналитический метод	Mt = 0.10
355	-	-	-	400632.65	1492262.73	-	Аналитический метод	Mt = 0.10
356	-	-	-	400632.23	1492265.90	-	Аналитический метод	Mt = 0.10
357	-	-	-	400627.47	1492265.26	-	Аналитический метод	Mt = 0.10
358	-	-	-	400629.07	1492253.06	-	Аналитический метод	Mt = 0.10
359	-	-	-	400635.65	1492253.91	-	Аналитический метод	Mt = 0.10
349	-	-	-	400645.82	1492255.26	-	Аналитический метод	Mt = 0.10

2. Иные сведения об объекте недвижимости с кадастровым номером: 66:58:0104004:410 :

1.	

3. Пояснения к сведениям об объекте недвижимости с кадастровым номером 66:58:0104004:410 :

1.	-

Описание местоположения зданий, сооружений, объектов незавершенного строительства на земельном участке

1. Сведения о характерных точках контура объекта недвижимости с кадастровым номером : 66:58:0104006:580 :

Система координат МСК-66 — Зона № 1

Обозначение характерных точек контура	Содержатся в Едином государственном реестре недвижимости			Определены в ходе выполнения комплексных кадастровых работ			Метод определения координат	Формулы, примененные для расчета средней квадратической погрешности определения координат характерных точек (Mt), м, с подставленными в такие формулы значениями и итоговые (вычисленные) значения Mt, м
	Координаты, м		Радиус, м	Координаты, м		Радиус, м		
	X	Y	R	X	Y	R		
1	2	3	4	5	6	7	8	9
434	-	-	-	400860.67	1492457.99	-	Аналитический метод	Mt = 0.10
435	-	-	-	400856.87	1492463.21	-	Аналитический метод	Mt = 0.10
436	-	-	-	400849.55	1492457.88	-	Аналитический метод	Mt = 0.10
437	-	-	-	400853.34	1492452.66	-	Аналитический метод	Mt = 0.10
434	-	-	-	400860.67	1492457.99	-	Аналитический метод	Mt = 0.10

2. Сведения о характеристиках объекта недвижимости с кадастровым номером : 66:58:0104006:580 :

№ п/п	Наименование характеристики	Значение характеристики
1	2	3
1.	Вид объекта недвижимости	здание
2.	Ранее присвоенный государственный учетный номер (инвентарный) здания, сооружения, объекта незавершенного строительства	-
3.	Кадастровый номер земельного участка (земельных участков), в границах которого (которых) расположены здание, сооружение, объект незавершенного строительства	66:58:0104004:23
4.	Уникальный учетный номер кадастрового квартала, в границах которого расположены здание, сооружение, объект незавершенного строительства	66:58:0104004
5.	Адрес здания, сооружения, объекта незавершенного строительства	-
5.1.	Сведения о местоположении здания, сооружения, объекта незавершенного строительства (при отсутствии адреса) в структурированном в соответствии с федеральной информационной адресной системой виде	Российская Федерация, 623116, Свердловская область, город Первоуральск, улица Зеленая, дом 52
5.2.	Дополнительные сведения о местоположении	Свердловская область, г. Первоуральск, ул. Зеленая, д. 52
6.	Иные сведения	-

3. Пояснения к сведениям об объекте недвижимости с кадастровым номером 66:58:0104006:580 :

1.	-

Сведения о зданиях, сооружениях, объектах незавершенного строительства, необходимые для исправления реестровых ошибок в сведениях об описании их местоположения

1. Сведения о характерных точках контура — здание

вид объекта недвижимости (здание, сооружение, объект незавершенного строительства)

с кадастровым номером 66:58:0104004:228 :

Система координат МСК-66 — Зона № 1

Обозначение характерных точек контура	Содержатся в Едином государственном реестре недвижимости			Определены в ходе выполнения комплексных кадастровых работ			Метод определения координат	Формулы, примененные для расчета средней квадратической погрешности определения координат характерных точек (Mt), м, с подставленными в такие формулы значениями и итоговые (вычисленные) значения Mt, м
	Координаты, м		Радиус, м	Координаты, м		Радиус, м		
	X	Y	R	X	Y	R		
1	2	3	4	5	6	7	8	9
225	-	-	-	400680.67	1492062.98	-	Аналитический метод	Mt = 0.10
226	-	-	-	400679.73	1492076.73	-	Аналитический метод	Mt = 0.10
227	-	-	-	400671.86	1492076.19	-	Аналитический метод	Mt = 0.10
228	-	-	-	400672.80	1492062.44	-	Аналитический метод	Mt = 0.10
225	-	-	-	400680.67	1492062.98	-	Аналитический метод	Mt = 0.10

2. Иные сведения об объекте недвижимости с кадастровым номером: 66:58:0104004:228 :

1.	

3. Пояснения к сведениям об объекте недвижимости с кадастровым номером 66:58:0104004:228 :

1.	-

Сведения о зданиях, сооружениях, объектах незавершенного строительства, необходимые для исправления реестровых ошибок в сведениях об описании их местоположения

1. Сведения о характерных точках контура — здание

вид объекта недвижимости (здание, сооружение, объект незавершенного строительства)

с кадастровым номером 66:58:0104004:745 :

Система координат МСК-66 — Зона № 1

Обозначение характерных точек контура	Содержатся в Едином государственном реестре недвижимости			Определены в ходе выполнения комплексных кадастровых работ			Метод определения координат	Формулы, примененные для расчета средней квадратической погрешности определения координат характерных точек (Mt), м, с подставленными в такие формулы значениями и итоговые (вычисленные) значения Mt, м
	Координаты, м		Радиус, м	Координаты, м		Радиус, м		
	X	Y	R	X	Y	R		
1	2	3	4	5	6	7	8	9
119	-	-	-	400387.49	1492222.72	-	Аналитический метод	Mt = 0.10
120	-	-	-	400386.74	1492228.69	-	Аналитический метод	Mt = 0.10
121	-	-	-	400380.83	1492228.04	-	Аналитический метод	Mt = 0.10
122	-	-	-	400381.49	1492222.07	-	Аналитический метод	Mt = 0.10
119	-	-	-	400387.40	1492222.72	-	Аналитический метод	Mt = 0.10

2. Иные сведения об объекте недвижимости с кадастровым номером: 66:58:0104004:745 :

1.	

3. Пояснения к сведениям об объекте недвижимости с кадастровым номером 66:58:0104004:745 :

1.	-

Сведения о зданиях, сооружениях, объектах незавершенного строительства, необходимые для исправления реестровых ошибок в сведениях об описании их местоположения

1. Сведения о характерных точках контура — здание

вид объекта недвижимости (здание, сооружение, объект незавершенного строительства)

с кадастровым номером 66:58:0104004:358 :

Система координат МСК-66 — Зона № 1

Обозначение характерных точек контура	Содержатся в Едином государственном реестре недвижимости			Определены в ходе выполнения комплексных кадастровых работ			Метод определения координат	Формулы, примененные для расчета средней квадратической погрешности определения координат характерных точек (Mt), м, с подставленными в такие формулы значениями и итоговые (вычисленные) значения Mt, м
	Координаты, м		Радиус, м	Координаты, м		Радиус, м		
	X	Y	R	X	Y	R		
1	2	3	4	5	6	7	8	9
135	-	-	-	400547.43	1492077.26	-	Аналитический метод	Mt = 0.10
136	-	-	-	400546.93	1492083.27	-	Аналитический метод	Mt = 0.10
137	-	-	-	400537.98	1492082.53	-	Аналитический метод	Mt = 0.10
138	-	-	-	400538.51	1492076.52	-	Аналитический метод	Mt = 0.10
135	-	-	-	400547.43	1492077.26	-	Аналитический метод	Mt = 0.10

2. Иные сведения об объекте недвижимости с кадастровым номером: 66:58:0104004:358 :

1.

3. Пояснения к сведениям об объекте недвижимости с кадастровым номером 66:58:0104004:358 :

1.	-

Сведения о зданиях, сооружениях, объектах незавершенного строительства, необходимые для исправления реестровых ошибок в сведениях об описании их местоположения

1. Сведения о характерных точках контура — здание

вид объекта недвижимости (здание, сооружение, объект незавершенного строительства)

с кадастровым номером 66:58:0104004:403 :

Система координат МСК-66 — Зона № 1

Обозначение характерных точек контура	Содержатся в Едином государственном реестре недвижимости			Определены в ходе выполнения комплексных кадастровых работ			Метод определения координат	Формулы, примененные для расчета средней квадратической погрешности определения координат характерных точек (Mt), м, с подставленными в такие формулы значениями и итоговые (вычисленные) значения Mt, м
	Координаты, м		Радиус, м	Координаты, м		Радиус, м		
	X	Y	R	X	Y	R		
1	2	3	4	5	6	7	8	9
211	-	-	-	400545.90	1492173.55	-	Аналитический метод	Mt = 0.10
212	-	-	-	400545.40	1492182.44	-	Аналитический метод	Mt = 0.10
213	-	-	-	400536.91	1492181.96	-	Аналитический метод	Mt = 0.10
214	-	-	-	400537.05	1492179.62	-	Аналитический метод	Mt = 0.10
215	-	-	-	400538.54	1492179.70	-	Аналитический метод	Mt = 0.10
216	-	-	-	400538.91	1492173.16	-	Аналитический метод	Mt = 0.10
211	-	-	-	400545.90	1492173.55	-	Аналитический метод	Mt = 0.10

2. Иные сведения об объекте недвижимости с кадастровым номером: 66:58:0104004:403 :

1.

3. Пояснения к сведениям об объекте недвижимости с кадастровым номером 66:58:0104004:403 :

1.	-

Сведения о зданиях, сооружениях, объектах незавершенного строительства, необходимые для исправления реестровых ошибок в сведениях об описании их местоположения

1. Сведения о характерных точках контура — здание

вид объекта недвижимости (здание, сооружение, объект незавершенного строительства)

с кадастровым номером 66:58:0104004:742 :

Система координат МСК-66 — Зона № 1

Обозначение характерных точек контура	Содержатся в Едином государственном реестре недвижимости			Определены в ходе выполнения комплексных кадастровых работ			Метод определения координат	Формулы, примененные для расчета средней квадратической погрешности определения координат характерных точек (Mt), м, с подставленными в такие формулы значениями и итоговые (вычисленные) значения Mt, м
	Координаты, м		Радиус, м	Координаты, м		Радиус, м		
	X	Y	R	X	Y	R		
1	2	3	4	5	6	7	8	9
55	-	-	-	400500.34	1492041.41	-	Аналитический метод	Mt = 0.10
56	-	-	-	400499.51	1492050.64	-	Аналитический метод	Mt = 0.10
57	-	-	-	400489.05	1492049.70	-	Аналитический метод	Mt = 0.10
58	-	-	-	400489.88	1492040.47	-	Аналитический метод	Mt = 0.10
55	-	-	-	400500.34	1492041.41	-	Аналитический метод	Mt = 0.10

2. Иные сведения об объекте недвижимости с кадастровым номером: 66:58:0104004:742 :

1.

3. Пояснения к сведениям об объекте недвижимости с кадастровым номером 66:58:0104004:742 :

1.	-

Сведения о зданиях, сооружениях, объектах незавершенного строительства, необходимые для исправления реестровых ошибок в сведениях об описании их местоположения

1. Сведения о характерных точках контура — здание

вид объекта недвижимости (здание, сооружение, объект незавершенного строительства)

с кадастровым номером 66:58:0104004:748 :

Система координат МСК-66 — Зона № 1

Обозначение характерных точек контура	Содержатся в Едином государственном реестре недвижимости			Определены в ходе выполнения комплексных кадастровых работ			Метод определения координат	Формулы, примененные для расчета средней квадратической погрешности определения координат характерных точек (Mt), м, с подставленными в такие формулы значениями и итоговые (вычисленные) значения Mt, м
	Координаты, м		Радиус, м	Координаты, м		Радиус, м		
	X	Y	R	X	Y	R		
1	2	3	4	5	6	7	8	9
131	-	-	-	400444.45	1492168.84	-	Аналитический метод	Mt = 0.10
132	-	-	-	400445.08	1492185.43	-	Аналитический метод	Mt = 0.10
133	-	-	-	400437.94	1492185.70	-	Аналитический метод	Mt = 0.10
134	-	-	-	400437.31	1492169.12	-	Аналитический метод	Mt = 0.10
131	-	-	-	400444.45	1492168.84	-	Аналитический метод	Mt = 0.10

2. Иные сведения об объекте недвижимости с кадастровым номером: 66:58:0104004:748 :

1.

3. Пояснения к сведениям об объекте недвижимости с кадастровым номером 66:58:0104004:748 :

1.	-

Сведения о зданиях, сооружениях, объектах незавершенного строительства, необходимые для исправления реестровых ошибок в сведениях об описании их местоположения

1. Сведения о характерных точках контура — здание

вид объекта недвижимости (здание, сооружение, объект незавершенного строительства)

с кадастровым номером 66:58:0104004:404 :

Система координат МСК-66 — Зона № 1

Обозначение характерных точек контура	Содержатся в Едином государственном реестре недвижимости			Определены в ходе выполнения комплексных кадастровых работ			Метод определения координат	Формулы, примененные для расчета средней квадратической погрешности определения координат характерных точек (Mt), м, с подставленными в такие формулы значениями и итоговые (вычисленные) значения Mt, м
	Координаты, м		Радиус, м	Координаты, м		Радиус, м		
	X	Y	R	X	Y	R		
1	2	3	4	5	6	7	8	9
201	-	-	-	400620.38	1492090.44	-	Аналитический метод	Mt = 0.10
202	-	-	-	400620.11	1492099.04	-	Аналитический метод	Mt = 0.10
203	-	-	-	400612.81	1492098.81	-	Аналитический метод	Mt = 0.10
204	-	-	-	400612.88	1492096.81	-	Аналитический метод	Mt = 0.10
205	-	-	-	400610.58	1492096.74	-	Аналитический метод	Mt = 0.10
206	-	-	-	400610.78	1492090.14	-	Аналитический метод	Mt = 0.10
201	-	-	-	400620.38	1492090.44	-	Аналитический метод	Mt = 0.10

2. Иные сведения об объекте недвижимости с кадастровым номером: 66:58:0104004:404 :

1.

3. Пояснения к сведениям об объекте недвижимости с кадастровым номером 66:58:0104004:404 :

1.	-

Сведения о зданиях, сооружениях, объектах незавершенного строительства, необходимые для исправления реестровых ошибок в сведениях об описании их местоположения

1. Сведения о характерных точках контура — здание

вид объекта недвижимости (здание, сооружение, объект незавершенного строительства)

с кадастровым номером 66:58:0104001:383 :

Система координат МСК-66 — Зона № 1

Обозначение характерных точек контура	Содержатся в Едином государственном реестре недвижимости			Определены в ходе выполнения комплексных кадастровых работ			Метод определения координат	Формулы, примененные для расчета средней квадратической погрешности определения координат характерных точек (Mt), м, с подставленными в такие формулы значениями и итоговые (вычисленные) значения Mt, м
	Координаты, м		Радиус, м	Координаты, м		Радиус, м		
	X	Y	R	X	Y	R		
1	2	3	4	5	6	7	8	9
454	-	-	-	401011.58	1492386.42	-	Аналитический метод	Mt = 0.10
455	-	-	-	401006.38	1492393.89	-	Аналитический метод	Mt = 0.10
456	-	-	-	401009.22	1492395.86	-	Аналитический метод	Mt = 0.10
457	-	-	-	401006.65	1492399.55	-	Аналитический метод	Mt = 0.10
458	-	-	-	400997.12	1492392.93	-	Аналитический метод	Mt = 0.10
459	-	-	-	401002.71	1492384.90	-	Аналитический метод	Mt = 0.10
460	-	-	-	401001.27	1492383.90	-	Аналитический метод	Mt = 0.10
461	-	-	-	401003.45	1492380.76	-	Аналитический метод	Mt = 0.10
454	-	-	-	401011.58	1492386.42	-	Аналитический метод	Mt = 0.10

2. Иные сведения об объекте недвижимости с кадастровым номером: 66:58:0104001:383 :

1.

3. Пояснения к сведениям об объекте недвижимости с кадастровым номером 66:58:0104001:383 :

1.	-

Сведения о зданиях, сооружениях, объектах незавершенного строительства, необходимые для исправления реестровых ошибок в сведениях об описании их местоположения

1. Сведения о характерных точках контура — здание

вид объекта недвижимости (здание, сооружение, объект незавершенного строительства)

с кадастровым номером 66:58:0104004:391 :

Система координат МСК-66 — Зона № 1

Обозначение характерных точек контура	Содержатся в Едином государственном реестре недвижимости			Определены в ходе выполнения комплексных кадастровых работ			Метод определения координат	Формулы, примененные для расчета средней квадратической погрешности определения координат характерных точек (Mt), м, с подставленными в такие формулы значениями и итоговые (вычисленные) значения Mt, м
	Координаты, м		Радиус, м	Координаты, м		Радиус, м		
	X	Y	R	X	Y	R		
1	2	3	4	5	6	7	8	9
91	-	-	-	400552.82	1492042.66	-	Аналитический метод	Mt = 0.10
92	-	-	-	400552.90	1492052.68	-	Аналитический метод	Mt = 0.10
93	-	-	-	400543.90	1492052.75	-	Аналитический метод	Mt = 0.10
94	-	-	-	400543.84	1492045.74	-	Аналитический метод	Mt = 0.10
95	-	-	-	400549.03	1492045.70	-	Аналитический метод	Mt = 0.10
96	-	-	-	400549.01	1492042.69	-	Аналитический метод	Mt = 0.10
91	-	-	-	400552.82	1492042.66	-	Аналитический метод	Mt = 0.10

2. Иные сведения об объекте недвижимости с кадастровым номером: 66:58:0104004:391 :

1.

3. Пояснения к сведениям об объекте недвижимости с кадастровым номером 66:58:0104004:391 :

1.	-

Сведения о зданиях, сооружениях, объектах незавершенного строительства, необходимые для исправления реестровых ошибок в сведениях об описании их местоположения

1. Сведения о характерных точках контура — здание

вид объекта недвижимости (здание, сооружение, объект незавершенного строительства)

с кадастровым номером 66:58:0104004:424 :

Система координат МСК-66 — Зона № 1

Обозначение характерных точек контура	Содержатся в Едином государственном реестре недвижимости			Определены в ходе выполнения комплексных кадастровых работ			Метод определения координат	Формулы, примененные для расчета средней квадратической погрешности определения координат характерных точек (Mt), м, с подставленными в такие формулы значениями и итоговые (вычисленные) значения Mt, м
	Координаты, м		Радиус, м	Координаты, м		Радиус, м		
	X	Y	R	X	Y	R		
1	2	3	4	5	6	7	8	9
148	-	-	-	400568.40	1492064.06	-	Аналитический метод	Mt = 0.10
149	-	-	-	400568.11	1492071.65	-	Аналитический метод	Mt = 0.10
150	-	-	-	400556.32	1492071.21	-	Аналитический метод	Mt = 0.10
151	-	-	-	400556.61	1492063.62	-	Аналитический метод	Mt = 0.10
148	-	-	-	400568.40	1492064.06	-	Аналитический метод	Mt = 0.10

2. Иные сведения об объекте недвижимости с кадастровым номером: 66:58:0104004:424 :

1.

3. Пояснения к сведениям об объекте недвижимости с кадастровым номером 66:58:0104004:424 :

1.	-

Сведения о зданиях, сооружениях, объектах незавершенного строительства, необходимые для исправления реестровых ошибок в сведениях об описании их местоположения

1. Сведения о характерных точках контура — здание

вид объекта недвижимости (здание, сооружение, объект незавершенного строительства)

с кадастровым номером 66:58:0104004:746 :

Система координат МСК-66 — Зона № 1

Обозначение характерных точек контура	Содержатся в Едином государственном реестре недвижимости			Определены в ходе выполнения комплексных кадастровых работ			Метод определения координат	Формулы, примененные для расчета средней квадратической погрешности определения координат характерных точек (Mt), м, с подставленными в такие формулы значениями и итоговые (вычисленные) значения Mt, м
	Координаты, м		Радиус, м	Координаты, м		Радиус, м		
	X	Y	R	X	Y	R		
1	2	3	4	5	6	7	8	9
189	-	-	-	400569.07	1492132.27	-	Аналитический метод	Mt = 0.10
190	-	-	-	400568.73	1492140.71	-	Аналитический метод	Mt = 0.10
191	-	-	-	400554.22	1492140.13	-	Аналитический метод	Mt = 0.10
192	-	-	-	400554.56	1492131.68	-	Аналитический метод	Mt = 0.10
189	-	-	-	400569.07	1492132.27	-	Аналитический метод	Mt = 0.10

2. Иные сведения об объекте недвижимости с кадастровым номером: 66:58:0104004:746 :

1.

3. Пояснения к сведениям об объекте недвижимости с кадастровым номером 66:58:0104004:746 :

1.	-

Сведения о зданиях, сооружениях, объектах незавершенного строительства, необходимые для исправления реестровых ошибок в сведениях об описании их местоположения

1. Сведения о характеристических точках контура — **здание**

вид объекта недвижимости (здание, сооружение, объект незавершенного строительства)

с кадастровым номером 66:58:0104004:398 :

Система координат МСК-66 — Зона № 1

Обозначение характерных точек контура	Содержатся в Едином государственном реестре недвижимости			Определены в ходе выполнения комплексных кадастровых работ			Метод определения координат	Формулы, примененные для расчета средней квадратической погрешности определения координат характерных точек (Mt), м, с подставленными в такие формулы значениями и итоговые (вычисленные) значения Mt, м
	Координаты, м		Радиус, м	Координаты, м		Радиус, м		
	X	Y	R	X	Y	R		
1	2	3	4	5	6	7	8	9
450	-	-	-	400989.71	1492416.75	-	Аналитический метод	Mt = 0.10
451	-	-	-	400984.51	1492424.24	-	Аналитический метод	Mt = 0.10
452	-	-	-	400968.33	1492413.25	-	Аналитический метод	Mt = 0.10
453	-	-	-	400973.53	1492405.77	-	Аналитический метод	Mt = 0.10
450	-	-	-	400989.71	1492416.75	-	Аналитический метод	Mt = 0.10

2. Иные сведения об объекте недвижимости с кадастровым номером: 66:58:0104004:398 :

1.

3. Пояснения к сведениям об объекте недвижимости с кадастровым номером 66:58:0104004:398 :

1.	-

Схема границ земельных участков

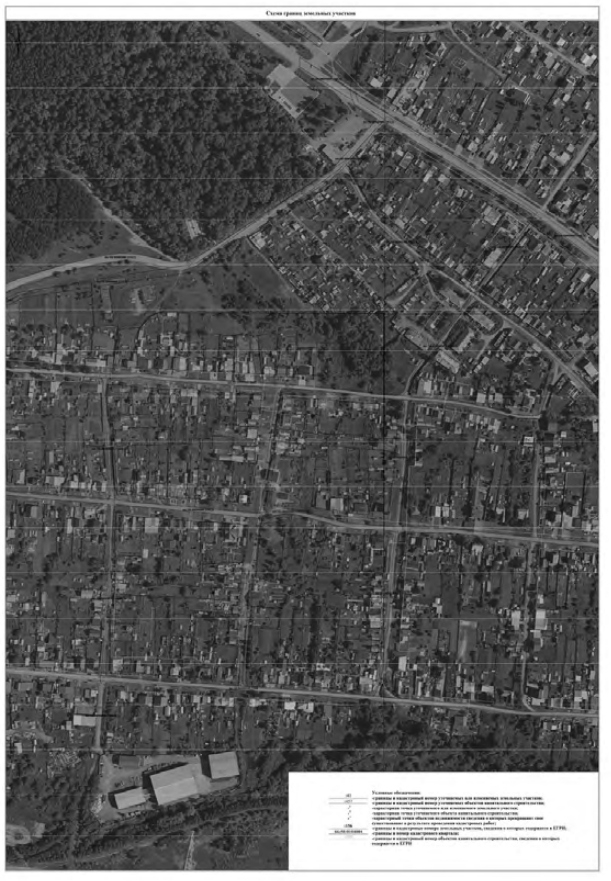

АКТ
СОГЛАСОВАНИЯ МЕСТОПОЛОЖЕНИЯ ГРАНИЦ ЗЕМЕЛЬНЫХ УЧАСТКОВ ПРИ ВЫПОЛНЕНИИ КОМПЛЕКСНЫХ КАДАСТРОВЫХ РАБОТ

66:58:0104004

(номер кадастрового квартала (номера смежных кадастровых кварталов), являющегося (являющихся) территорией, на которой выполняются комплексные кадастровые работы)

Всего листов: 9 — Лист: 1

№п/п	Обозначение характерной точки или части границы	Отметка о согласовании (согласовано/ спорное)	Кадастровые номера или обозначения смежных земельных участков	Сведения о лице, представившем возражения	Реквизиты вступившего в законную силу судебного акта
1	767-776	Согласовано	66:58:0104004:133		
		Согласовано	66:58:0104004:401		
2	770-739	Согласовано	66:58:0104004:401		
		Согласовано	66:58:0104004:400		
3	739-735	Согласовано	66:58:0104004:401		
		Согласовано	66:58:0104004:8		
4	791-740	Согласовано	66:58:0104004:400		
		Согласовано	66:58:0104004:19		
5	740-739	Согласовано	66:58:0104004:400		
		Согласовано	66:58:0104004:8		
6	822-741	Согласовано	66:58:0104004:19		
		Согласовано	66:58:0104004:9		
7	741-728	Согласовано	66:58:0104004:19		
		Согласовано	66:58:0104004:41		
8	728-740	Согласовано	66:58:0104004:19		
		Согласовано	66:58:0104004:8		
9	814-711	Согласовано	66:58:0104004:9		
		Согласовано	66:58:0104004:26		
10	711-712	Согласовано	66:58:0104004:9		
		Согласовано	66:58:0104004:44		
11	712-741	Согласовано	66:58:0104004:9		
		Согласовано	66:58:0104004:41		
12	810-725	Согласовано	66:58:0104004:26		
		Согласовано	66:58:0104004:30		
13	725-709	Согласовано	66:58:0104004:26		
		Согласовано	66:58:0104004:34		
14	709-711	Согласовано	66:58:0104004:26		
		Согласовано	66:58:0104004:44		
15	807-746	Согласовано	66:58:0104004:30		
		Согласовано	66:58:0104004:166		
16	746-722	Согласовано	66:58:0104004:30		
		Согласовано	66:58:0104004:23		

Всего листов: 9 — Лист: 2

17	722-725	Согласовано	66:58:0104004:30		
		Согласовано	66:58:0104004:34		
18	826-757	Согласовано	66:58:0104004:166		
		Согласовано	66:58:0104004:43		
19	757-747	Согласовано	66:58:0104004:166		
		Согласовано	66:58:0104004:165		
20	747-746	Согласовано	66:58:0104004:166		
		Согласовано	66:58:0104004:23		
21	833-795	Согласовано	66:58:0104004:43		
		Согласовано	66:58:0104004:33		
22	795-756	Согласовано	66:58:0104004:43		
		Согласовано	66:58:0104004:167		
23	756-757	Согласовано	66:58:0104004:43		
		Согласовано	66:58:0104004:165		
24	793-795	Согласовано	66:58:0104004:33		
		Согласовано	66:58:0104004:167		
25	765-761	Согласовано	66:58:0104004:167		
		Согласовано	66:58:0104004:143		
26	761-753	Согласовано	66:58:0104004:167		
		Согласовано	66:58:0104004:7		
27	753-756	Согласовано	66:58:0104004:167		
		Согласовано	66:58:0104004:165		
28	762-761	Согласовано	66:58:0104004:143		
		Согласовано	66:58:0104004:7		
29	750-753	Согласовано	66:58:0104004:7		
		Согласовано	66:58:0104004:165		
30	749-747	Согласовано	66:58:0104004:165		
		Согласовано	66:58:0104004:23		
31	720-722	Согласовано	66:58:0104004:23		
		Согласовано	66:58:0104004:34		
32	718-709	Согласовано	66:58:0104004:34		
		Согласовано	66:58:0104004:44		
33	716-712	Согласовано	66:58:0104004:44		
		Согласовано	66:58:0104004:41		
34	733-728	Согласовано	66:58:0104004:41		
		Согласовано	66:58:0104004:8		
35	460-464	Согласовано	66:58:0104004:4		
		Согласовано	66:58:0104004:138		
36	491-490	Согласовано	66:58:0104004:138		
		Согласовано	66:58:0104004:1		
37	514-515	Согласовано	66:58:0104004:1		
		Согласовано	66:58:0104004:151		
38	567-562	Согласовано	66:58:0104004:151		
		Согласовано	66:58:0104004:22		
39	579-575	Согласовано	66:58:0104004:22		
		Согласовано	66:58:0104004:2		

Всего листов: 9 — Лист: 3

40	589-594	Согласовано	66:58:0104004:2		
		Согласовано	66:58:0104004:27		
41	623-627	Согласовано	66:58:0104004:27		
		Согласовано	66:58:0104004:3		
42	637-644	Согласовано	66:58:0104004:3		
		Согласовано	66:58:0104004:178		
43	659-658	Согласовано	66:58:0104004:178		
		Согласовано	66:58:0104004:16		
44	675-673	Согласовано	66:58:0104004:16		
		Согласовано	66:58:0104004:425		
45	695-696	Согласовано	66:58:0104004:425		
		Согласовано	66:58:0104004:37		
46	698-697	Согласовано	66:58:0104004:37		
		Согласовано	66:58:0104004:747		
47	322-325	Согласовано	66:58:0104004:180		
		Согласовано	66:58:0104004:179		
48	325-326	Согласовано	66:58:0104004:180		
		Согласовано	66:58:0104004:131		
49	354-340	Согласовано	66:58:0104004:179		
		Согласовано	66:58:0104004:132		
50	340-325	Согласовано	66:58:0104004:179		
		Согласовано	66:58:0104004:131		
51	390-331	Согласовано	66:58:0104004:132		
		Согласовано	66:58:0104004:18		
52	331-340	Согласовано	66:58:0104004:132		
		Согласовано	66:58:0104004:131		
53	412-341	Согласовано	66:58:0104004:18		
		Согласовано	66:58:0104004:47		
54	341-335	Согласовано	66:58:0104004:18		
		Согласовано	66:58:0104004:395		
55	335-331	Согласовано	66:58:0104004:18		
		Согласовано	66:58:0104004:131		
56	420-311	Согласовано	66:58:0104004:47		
		Согласовано	66:58:0104004:173		
57	311-312	Согласовано	66:58:0104004:47		
		Согласовано	66:58:0104004:63		
58	312-341	Согласовано	66:58:0104004:47		
		Согласовано	66:58:0104004:395		
59	441-319	Согласовано	66:58:0104004:173		
		Согласовано	66:58:0104004:172		
60	319-311	Согласовано	66:58:0104004:173		
		Согласовано	66:58:0104004:63		
61	455-359	Согласовано	66:58:0104004:172		
		Согласовано	66:58:0104004:744		
62	359-318	Согласовано	66:58:0104004:172		
		Согласовано	66:58:0104004:409		

Всего листов: 9 — Лист: 4

63	318-319	Согласовано	66:58:0104004:172		
		Согласовано	66:58:0104004:63		
64	370-360	Согласовано	66:58:0104004:744		
		Согласовано	66:58:0104004:408		
65	360-359	Согласовано	66:58:0104004:744		
		Согласовано	66:58:0104004:409		
66	526-525	Согласовано	66:58:0104004:36		
		Согласовано	66:58:0104004:76		
67	525-497	Согласовано	66:58:0104004:36		
		Согласовано	66:58:0104004:79		
68	497-494	Согласовано	66:58:0104004:36		
		Согласовано	66:58:0104004:15		
69	552-525	Согласовано	66:58:0104004:76		
		Согласовано	66:58:0104004:79		
70	501-497	Согласовано	66:58:0104004:79		
		Согласовано	66:58:0104004:15		
71	471-476	Согласовано	66:58:0104004:15		
		Согласовано	66:58:0104004:25		
72	419-382	Согласовано	66:58:0104004:25		
		Согласовано	66:58:0104004:42		
73	382-373	Согласовано	66:58:0104004:25		
		Согласовано	66:58:0104004:21		
74	373-372	Согласовано	66:58:0104004:25		
		Согласовано	66:58:0104004:408		
75	378-382	Согласовано	66:58:0104004:42		
		Согласовано	66:58:0104004:21		
76	376-373	Согласовано	66:58:0104004:21		
		Согласовано	66:58:0104004:408		
77	365-360	Согласовано	66:58:0104004:408		
		Согласовано	66:58:0104004:409		
78	316-318	Согласовано	66:58:0104004:409		
		Согласовано	66:58:0104004:63		
79	314-312	Согласовано	66:58:0104004:63		
		Согласовано	66:58:0104004:395		
80	343-285	Согласовано	66:58:0104004:395		
		Согласовано	66:58:0104004:397		
81	285-283	Согласовано	66:58:0104004:395		
		Согласовано	66:58:0104004:396		
82	283-304	Согласовано	66:58:0104004:395		
		Согласовано	66:58:0104004:62		
83	304-335	Согласовано	66:58:0104004:395		
		Согласовано	66:58:0104004:131		
84	291-285	Согласовано	66:58:0104004:397		
		Согласовано	66:58:0104004:396		
85	252-250	Согласовано	66:58:0104004:396		
		Согласовано	66:58:0104004:13		

Всего листов: 9 — Лист: 5

86	250-283	Согласовано	66:58:0104004:396		
		Согласовано	66:58:0104004:62		
87	220-223	Согласовано	66:58:0104004:13		
		Согласовано	66:58:0104004:103		
88	223-250	Согласовано	66:58:0104004:13		
		Согласовано	66:58:0104004:62		
89	308-304	Согласовано	66:58:0104004:62		
		Согласовано	66:58:0104004:131		
90	224-223	Согласовано	66:58:0104004:103		
		Согласовано	66:58:0104004:62		
91	649-604	Согласовано	66:58:0104004:64		
		Согласовано	66:58:0104004:48		
92	609-606	Согласовано	66:58:0104004:64		
		Согласовано	66:58:0104004:65		
93	609-599	Согласовано	66:58:0104004:65		
		Согласовано	66:58:0104004:48		
94	599-601	Согласовано	66:58:0104004:65		
		Согласовано	66:58:0104004:129		
95	655-597	Согласовано	66:58:0104004:48		
		Согласовано	66:58:0104004:39		
96	597-599	Согласовано	66:58:0104004:48		
		Согласовано	66:58:0104004:129		
97	666-664	Согласовано	66:58:0104004:39		
		Согласовано	66:58:0104004:29		
98	596-597	Согласовано	66:58:0104004:39		
		Согласовано	66:58:0104004:129		
99	687-677	Согласовано	66:58:0104004:29		
		Согласовано	66:58:0104004:49		
100	677-679	Согласовано	66:58:0104004:29		
		Согласовано	66:58:0104004:127		
101	702-685	Согласовано	66:58:0104004:49		
		Согласовано	66:58:0104004:6		
102	685-677	Согласовано	66:58:0104004:49		
		Согласовано	66:58:0104004:127		
103	683-685	Согласовано	66:58:0104004:6		
		Согласовано	66:58:0104004:127		
104	682-663	Согласовано	66:58:0104004:127		
		Согласовано	66:58:0104004:50		
105	663-617	Согласовано	66:58:0104004:127		
		Согласовано	66:58:0104004:51		
106	617-618	Согласовано	66:58:0104004:127		
		Согласовано	66:58:0104004:46		
107	661-663	Согласовано	66:58:0104004:50		
		Согласовано	66:58:0104004:51		
108	634-613	Согласовано	66:58:0104004:51		
		Согласовано	66:58:0104004:52		

Всего листов 9 — Лист: 6

109	613-617	Согласовано	66:58:0104004:51		
		Согласовано	66:58:0104004:46		
110	612-613	Согласовано	66:58:0104004:52		
		Согласовано	66:58:0104004:46		
111	570-569	Согласовано	66:58:0104004:46		
		Согласовано	66:58:0104004:10		
112	553-556	Согласовано	66:58:0104004:10		
		Согласовано	66:58:0104004:170		
113	559-558	Согласовано	66:58:0104004:170		
		Согласовано	66:58:0104004:128		
114	510-512	Согласовано	66:58:0104004:11		
		Согласовано	66:58:0104004:128		
115	583-588	Согласовано	66:58:0104004:128		
		Согласовано	66:58:0104004:129		
116	256-253	Согласовано	66:58:0104004:59		
		Согласовано	66:58:0104004:72		
117	429-430, 431-432	Согласовано	66:58:0104004:53		
		Согласовано	66:58:0104004:54		
118	443-444	Согласовано	66:58:0104004:54		
		Согласовано	66:58:0104004:55		
119	444-406	Согласовано	66:58:0104004:54		
		Согласовано	66:58:0104004:58		
120	406-408	Согласовано	66:58:0104004:54		
		Согласовано	66:58:0104004:60		
121	487-485	Согласовано	66:58:0104004:55		
		Согласовано	66:58:0104004:56		
122	485-451	Согласовано	66:58:0104004:55		
		Согласовано	66:58:0104004:57		
123	451-444	Согласовано	66:58:0104004:55		
		Согласовано	66:58:0104004:58		
124	486-485	Согласовано	66:58:0104004:56		
		Согласовано	66:58:0104004:57		
125	450-451	Согласовано	66:58:0104004:57		
		Согласовано	66:58:0104004:58		
126	401-406	Согласовано	66:58:0104004:58		
		Согласовано	66:58:0104004:60		
127	389-264	Согласовано	66:58:0104004:60		
		Согласовано	66:58:0104004:5		
128	264-271	Согласовано	66:58:0104004:60		
		Согласовано	66:58:0104004:156		
129	364-281	Согласовано	66:58:0104004:5		
		Согласовано	66:58:0104004:155		
130	281-265	Согласовано	66:58:0104004:5		
		Согласовано	66:58:0104004:161		
131	265-264	Согласовано	66:58:0104004:5		
		Согласовано	66:58:0104004:156		

Всего листов: 9 — Лист: 7

132	347-279	Согласовано	66:58:0104004:155		
		Согласовано	66:58:0104004:162		
133	279-281	Согласовано	66:58:0104004:155		
		Согласовано	66:58:0104004:161		
134	301-277	Согласовано	66:58:0104004:162		
		Согласовано	66:58:0104004:45		
135	277-279	Согласовано	66:58:0104004:162		
		Согласовано	66:58:0104004:161		
136	272-277	Согласовано	66:58:0104004:45		
		Согласовано	66:58:0104004:161		
137	269-265	Согласовано	66:58:0104004:161		
		Согласовано	66:58:0104004:156		
138	215-213	Согласовано	66:58:0104004:156		
		Согласовано	66:58:0104004:61		
139	212-211	Согласовано	66:58:0104004:61		
		Согласовано	66:58:0104004:75		
140	191-198	Согласовано	66:58:0104004:75		
		Согласовано	66:58:0104004:74		
141	126-122	Согласовано	66:58:0104004:74		
		Согласовано	66:58:0104004:175		
142	122-186	Согласовано	66:58:0104004:74		
		Согласовано	66:58:0104004:174		
143	186-200	Согласовано	66:58:0104004:74		
		Согласовано	66:58:0104004:72		
144	121-122	Согласовано	66:58:0104004:175		
		Согласовано	66:58:0104004:174		
145	205-186	Согласовано	66:58:0104004:174		
		Согласовано	66:58:0104004:72		
146	98-88	Согласовано	66:58:0104004:66		
		Согласовано	66:58:0104004:12		
147	88-87	Согласовано	66:58:0104004:66		
		Согласовано	66:58:0104004:32		
148	88-76	Согласовано	66:58:0104004:32		
		Согласовано	66:58:0104004:12		
149	76-73	Согласовано	66:58:0104004:32		
		Согласовано	66:58:0104004:67		
150	115-77	Согласовано	66:58:0104004:12		
		Согласовано	66:58:0104004:31		
151	77-76	Согласовано	66:58:0104004:12		
		Согласовано	66:58:0104004:67		
152	137-141	Согласовано	66:58:0104004:31		
		Согласовано	66:58:0104004:149		
153	83-78	Согласовано	66:58:0104004:31		
		Согласовано	66:58:0104004:150		
154	78-77	Согласовано	66:58:0104004:31		
		Согласовано	66:58:0104004:67		

				Всего листов: 9	Лист: 8
155	148-151	Согласовано	66:58:0104004:149		
		Согласовано	66:58:0104004:68		
156	151-143	Согласовано	66:58:0104004:149		
		Согласовано	66:58:0104004:406		
157	143-141	Согласовано	66:58:0104004:149		
		Согласовано	66:58:0104004:405		
158	230-216	Согласовано	66:58:0104004:68		
		Согласовано	66:58:0104004:17		
159	216-151	Согласовано	66:58:0104004:68		
		Согласовано	66:58:0104004:406		
160	217-216	Согласовано	66:58:0104004:17		
		Согласовано	66:58:0104004:406		
161	147-143	Согласовано	66:58:0104004:406		
		Согласовано	66:58:0104004:405		
162	130-84	Согласовано	66:58:0104004:405		
		Согласовано	66:58:0104004:28		
163	84-83	Согласовано	66:58:0104004:405		
		Согласовано	66:58:0104004:150		
164	141-83	Согласовано	66:58:0104004:405		
		Согласовано	66:58:0104004:31		
165	108-89	Согласовано	66:58:0104004:28		
		Согласовано	66:58:0104004:153		
166	89-85	Согласовано	66:58:0104004:28		
		Согласовано	66:58:0104004:154		
167	85-84	Согласовано	66:58:0104004:28		
		Согласовано	66:58:0104004:150		
168	105-107	Согласовано	66:58:0104004:153		
		Согласовано	66:58:0104004:158		
169	90-89	Согласовано	66:58:0104004:153		
		Согласовано	66:58:0104004:154		
170	94-61	Согласовано	66:58:0104004:158		
		Согласовано	66:58:0104004:20		
171	61-55	Согласовано	66:58:0104004:158		
		Согласовано	66:58:0104004:38		
172	55-54	Согласовано	66:58:0104004:158		
		Согласовано	66:58:0104004:14		
173	67-60	Согласовано	66:58:0104004:20		
		Согласовано	66:58:0104004:157		
174	60-61	Согласовано	66:58:0104004:20		
		Согласовано	66:58:0104004:38		
175	63-60	Согласовано	66:58:0104004:157		
		Согласовано	66:58:0104004:38		
176	53-55	Согласовано	66:58:0104004:38		
		Согласовано	66:58:0104004:14		
177	36-42	Согласовано	66:58:0104004:14		
		Согласовано	66:58:0104004:40		

				Всего листов: 9	Лист: 9
178	42-47	Согласовано	66:58:0104004:14		
		Согласовано	66:58:0104004:159		
179	37-42	Согласовано	66:58:0104004:40		
		Согласовано	66:58:0104004:159		
180	50-48	Согласовано	66:58:0104004:159		
		Согласовано	66:58:0104004:154		
181	24-30	Согласовано	66:58:0104004:159		
		Согласовано	66:58:0104004:70		
182	30-50	Согласовано	66:58:0104004:159		
		Согласовано	66:58:0104004:150		
183	4-2	Согласовано	66:58:0104004:70		
		Согласовано	66:58:0104004:417		
184	2-13	Согласовано	66:58:0104004:70		
		Согласовано	66:58:0104004:416		
185	13-17	Согласовано	66:58:0104004:70		
		Согласовано	66:58:0104004:24		
186	17-30	Согласовано	66:58:0104004:70		
		Согласовано	66:58:0104004:150		
187	1-2	Согласовано	66:58:0104004:417		
		Согласовано	66:58:0104004:416		
188	12-13	Согласовано	66:58:0104004:416		
		Согласовано	66:58:0104004:24		
189	33-17	Согласовано	66:58:0104004:24		
		Согласовано	66:58:0104004:150		
190	81-78	Согласовано	66:58:0104004:150		
		Согласовано	66:58:0104004:67		

Председатель согласительной комиссии _____ _____
М.п. Подпись Фамилия, Инициалы

ВНИМАНИЮ ГОРОЖАН!

12 октября 2023 года с 13.00 до 14.00
прокурор города Первоуральска проведет прием
для участников специальной военной операции и членов их
семей, проживающих на поднадзорной территории.

Приём будет проходить
в Администрации городского округа Первоуральск
по адресу г. Первоуральск, ул. Ватутина 41, каб. 111.

Предварительная запись по телефону 64-93-75
в рабочие дни с 08.30 до 17.00

ПРОТОКОЛ
заседания согласительной комиссии по вопросу согласования местоположения границ земельных участков, расположенных в границах кадастровых кварталов с учетным номером 66:58:0112002, 66:58:0119005, 66:58:0119004, при выполнении комплексных кадастровых работ в соответствии с муниципальным контрактом от 02 мая 2023 г. N 47-194

зал заседания Администрации городского округа Первоуральск

"04"октября 2023 г. № 1

Присутствовали:

Председатель комиссии:

Крючков Дмитрий Михайлович — Заместитель Главы городского округа Первоуральск по муниципальному управлению

Секретарь комиссии:

Воробьев Артем Вадимович — Начальник Управления Архитектуры и градостроительства Администрации городского округа Первоуральск

Члены комиссии:

Чемерикина Полина Сергеевна — Председатель комитета по управлению имуществом Администрации городского округа Первоуральск

Мехоношина Марина Айратовна — Начальник отдела земельно-имущественных отношений комитета по управлению имуществом Администрации городского округа Первоуральск

Щербаков Сергей Викторович — Председатель комитета по правовой и муниципальной службе Администрации городского округа Первоуральск

Пономарева Анастасия Владимировна — Директор ПМКУ «Кадастровая палата»

Из 6 членов комиссии на заседании присутствовало 4. Кворум имеется. Заседание согласительной комиссии является правомерным.

Повестка дня заседания:

1. Общая информация о результатах выполнения комплексных кадастровых работ в границах кадастровых кварталов с учетным номером 66:58:0112002, 66:58:0119005, 66:58:0119004, в соответствии с муниципальным контрактом от 02 мая 2023 г. N 47-194 на выполнении комплексных кадастровых работ населенного пункта город Первоуральск. Рассмотрения порядка согласования местоположения границ земельных участков, регламента работы согласительной комиссии, поступлении возражений заинтересованных лиц относительно местоположения границ земельных участков.

Докладчик: Крючков Дмитрий Михайлович

2. Согласование местоположения границ земельных участков, предоставленных в карто-планах территорий, подготовленных в результате выполнения комплексных кадастровых работ кадастровых кварталов с учетными номерами 66:58:0112002, 66:58:0119005, 66:58:0119004 на территории городского округа Первоуральск.

Докладчик: Воробьев Артем Вадимович

Рассмотрение вопроса повестки дня:

Общая информация о результатах выполнения комплексных кадастровых работ, в границах кадастровых кварталов с учетными номерами 66:58:0112002, 66:58:0119005, 66:58:0119004, в соответствии с муниципальным контрактом от 02 мая 2023 г. N 47-194 на выполнении комплексных кадастровых работ населенного пункта город Первоуральск

Кадастровый квартал 66:58:0112002.

При проведении комплексных кадастровых работ на территории кадастрового квартала 66:58:0112002 уточнены сведения о 10 земельных участках. Границы земельных участков установлены в соответствии с фактическим использованием. При проведении комплексных кадастровых работ на территории кадастрового квартала 66:58:0112002 исправлены реестровые ошибки в местоположении границ и площади 97 земельных участков. Границы земельных участков установлены с учетом фактически используемой площади, границ смежных земельных участков и в соответствии с требованиями земельного законодательства. Если оставить границы земельных участков без изменений, то произойдет наложение на соседние земельные участки, а также на земли общего пользования (дороги, улицы, проезды). Местоположение границ земельных участков уточнено исходя из границ, существующих на местности более 15 лет с использованием искусственных ограждений, позволяющих определить местоположение границ земельных участков. Границы земельных участков установлены согласно фактическому местоположению на местности. При проведении комплексных кадастровых работ на территории кадастрового квартала 66:58:0112002 уточнены сведения о местоположении границ 85 объектов капитального строительства. При проведении комплексных кадастровых работ на территории кадастрового квартала 66:58:0112002 исправлены реестровые ошибки в местоположении границ 15 объектов капитального строительства. Сведения ЕГРН об объектах недвижимости с кадастровыми номерами 66:58:0112002:16, 66:58:0112002:299, 66:58:0112002:305, 66:58:0112002:308, 66:58:0112002:309, 66:58:0112002:335, 66:58:0112002:318 остаются без изменений. Земельный участок с кадастровым номером 66:58:0112002:273 фактически расположен в квартале 66:58:0112003. Объект капитального строительства с кадастровым номером 66:58:0112002:104 фактически расположен в кадастровом квартале 66:58:2201002. Объект капитального строительства с кадастровым номером 66:58:0112002:135 фактически расположен в кадастровом квартале 66:41:0210063. Объект капитального строительства с кадастровым номером 66:58:0112002:139 фактически расположен в кадастровом квартале 66:58:2301004. Объекты капитального строительства с кадастровыми номерами 66:58:0112002:152, 66:58:0112002:153, 66:58:0112002:155, 66:58:0112002:157, 66:58:0112002:161, 66:58:0112002:164, 66:58:0112002:165, 66:58:0112002:166, 66:58:0112002:167, 66:58:0112002:168, 66:58:0112002:169, 66:58:0112002:171, 66:58:0112002:173, 66:58:0112002:174, 66:58:0112002:175, 66:58:0112002:176 фактически расположены в кадастровом квартале 66:58:0112003. Объект капитального строительства с кадастровым номером 66:58:0112002:289 фактически расположен в кадастровом квартале 66:58:0112001. Объект капитального строительства с кадастровым номером 66:58:0112002:88 является дублем земельного участка с кадастровым номером

66:58:0112002:93. Объект капитального строительства с кадастровым номером 66:58:0112002:90 является дублем земельного участка с кадастровым номером 66:58:0112002:91. Объект капитального строительства с кадастровым номером 66:58:0112002:96 является дублем земельного участка с кадастровым номером 66:58:0112002:97. Объект капитального строительства с кадастровым номером 66:58:0112002:98 является дублем земельного участка с кадастровым номером 66:58:0112002:99. Объект капитального строительства с кадастровым номером 66:58:0112002:105 является дублем земельного участка с кадастровым номером 66:58:0112002:106. Объект капитального строительства с кадастровым номером 66:58:0112002:108 является дублем земельного участка с кадастровым номером 66:58:0112002:345. Объект капитального строительства с кадастровым номером 66:58:0112002:117 является дублем земельного участка с кадастровым номером 66:58:0112002:118. Объект капитального строительства с кадастровым номером 66:58:0112002:149 является дублем земельного участка с кадастровым номером 66:58:0112002:336. Объект капитального строительства с кадастровым номером 66:58:0112002:310 является дублем земельного участка с кадастровым номером 66:58:0112002:89. Фактическое местоположение объектов капитального строительства с кадастровыми номерами 66:58:0112002:140, 66:58:0112002:146 определить не представляется возможным в результате их фактического разрушения. Фактическое местоположение объекта капитального строительства с кадастровым номером 66:58:0112002:275 определить не представляется возможным.

Предложений от физических и юридических лиц вышеуказанному кадастровому кварталу не поступало.

Кадастровый квартал 66:58:0119005

При проведении комплексных кадастровых работ на территории кадастрового квартала 66:58:0119005 уточнены сведения о 6 земельных участках. Границы земельных участков установлены в соответствии с фактическим использованием. При проведении комплексных кадастровых работ на территории кадастрового квартала 66:58:0119005 исправлены реестровые ошибки в местоположении границ и площади 92 земельных участков. Границы земельных участков установлены с учетом фактически используемой площади, границ смежных земельных участков и в соответствии с требованиями земельного законодательства. Если оставить границы земельных участков без изменений, то произойдет наложение на соседние земельные участки, а также на земли общего пользования (дороги, улицы, проезды). Местоположение границ земельных участков уточнено исходя из границ, существующих на местности более 15 лет с использованием искусственных ограждений, позволяющих определить местоположение границ земельных участков. Границы земельных участков установлены согласно фактическому местоположению на местности. При проведении комплексных кадастровых работ на территории кадастрового квартала 66:58:0119005 уточнены сведения о местоположении границ 77 объектов капитального строительства. При проведении комплексных кадастровых работ на территории кадастрового квартала 66:58:0119005 исправлены реестровые ошибки в местоположении границ 17 объектов капитального строительства. Сведения ЕГРН об объектах недвижимости с кадастровыми номерами 66:58:0119005:12, 66:58:0119005:20, 66:58:0119005:25, 66:58:0119005:26, 66:58:0119005:27, 66:58:0119005:28, 66:58:0119005:29, 66:58:0119005:57, 66:58:0119005:66, 66:58:0119005:71, 66:58:0119005:85, 66:58:0119005:309, 66:58:0119005:311, 66:58:0119005:442, 66:58:0119005:288, 66:58:0119005:294, 66:58:0119005:297, 66:58:0119005:315, 66:58:0119005:318 остаются без изменений. Объекты недвижимости с кадастровыми номерами 66:58:0119005:306, 66:58:0119005:130 фактически расположен в кадастровом квартале 66:58:0119004. Земельный участок с кадастровым номером 66:58:0119005:296 невозможно идентифицировать на местности. Объект капитального строительства с кадастровым номером 66:58:0119005:98 является дублем земельного участка с кадастровым номером

66:58:0119005:15. Объект капитального строительства с кадастровым номером 66:58:0119005:101 является дублем земельного участка с кадастровым номером 66:58:0119005:299. Объект капитального строительства с кадастровым номером 66:58:0119005:108 является дублем земельного участка с кадастровым номером 66:58:0119005:293. Объект капитального строительства с кадастровым номером 66:58:0119005:134 является дублем земельного участка с кадастровым номером 66:58:0119005:135. Объект капитального строительства с кадастровым номером 66:58:0119005:158 является дублем земельного участка с кадастровым номером 66:58:0119005:159. Объект капитального строительства с кадастровым номером 66:58:0119005:166 является дублем земельного участка с кадастровым номером 66:58:0119005:165. Объект капитального строительства с кадастровым номером 66:58:0119005:175 является дублем земельного участка с кадастровым номером 66:58:0119005:174. Объект капитального строительства с кадастровым номером 66:58:0119005:177 является дублем земельного участка с кадастровым номером 66:58:0119005:281. Фактическое местоположение объекта капитального строительства с кадастровым номером 66:58:0119005:107 определить не представляется возможным в результате их фактического разрушения. Объект капитального строительства с кадастровым номером 66:58:0119005:129 невозможно идентифицировать на местности.

Предложений от физических и юридических лиц вышеуказанному кадастровому кварталу не поступало.

Кадастровый квартал 66:58:0119004

При проведении комплексных кадастровых работ на территории кадастрового квартала 66:58:0119004 уточнены сведения о 6 земельных участках. Границы земельных участков установлены в соответствии с фактическим использованием. При проведении комплексных кадастровых работ на территории кадастрового квартала 66:58:0119004 исправлены реестровые ошибки в местоположении границ и площади 135 земельных участков. Границы земельных участков установлены с учетом фактически используемой площади, границ смежных земельных участков и в соответствии с требованиями земельного законодательства. Если оставить границы земельных участков без изменений, то произойдет наложение на соседние земельные участки, а также на земли общего пользования (дороги, улицы, проезды). Местоположение границ земельных участков уточнено исходя из границ, существующих на местности более 15 лет с использованием искусственных ограждений, позволяющих определить местоположение границ земельных участков. Границы земельных участков установлены согласно фактическому местоположению на местности. При проведении комплексных кадастровых работ на территории кадастрового квартала 66:58:0119004 уточнены сведения о местоположении границ 117 объектов капитального строительства. При проведении комплексных кадастровых работ на территории кадастрового квартала 66:58:0119004 исправлены реестровые ошибки в местоположении границ 13 объектов капитального строительства. Сведения ЕГРН об объектах недвижимости с кадастровыми номерами 66:58:0119004:17, 66:58:0119004:20, 66:58:0119004:28, 66:58:0119004:37, 66:58:0119004:41, 66:58:0119004:57, 66:58:0119004:59, 66:58:0119004:71, 66:58:0119004:111, 66:58:0119004:112, 66:58:0119004:268, 66:58:0119004:271, 66:58:0119004:428, 66:58:0119004:454, 66:58:0119004:457, 66:58:0119004:459, 66:58:0119004:470, 66:58:0119004:473, 66:58:0119004:476, 66:58:0119004:479, 66:58:0119004:481, 66:58:0119004:482, 66:58:0119004:597, 66:58:0119004:599, 66:58:0119004:601, 66:58:0119004:605, 66:58:0119004:607, 66:58:0119004:608, 66:58:0119004:609, 66:58:0119004:610, 66:58:0119004:611 остаются без изменений. Объекты капитального строительства с кадастровыми номерами 66:58:0119004:197, 66:58:0119004:209 фактически расположены в кадастровом квартале 66:58:0119005. Объект капитального строительства с кадастровым номером 66:58:0119004:206 фактически расположен в кадастровом квартале 66:58:0110002. Объект капитального строительства с кадастровым

номером 66:58:0119004:150 является дублем земельного участка с кадастровым номером 66:58:0119004:449. Объект капитального строительства с кадастровым номером 66:58:0119004:153 является дублем земельного участка с кадастровым номером 66:58:0119004:429. Объект капитального строительства с кадастровым номером 66:58:0119004:165 является дублем земельного участка с кадастровым номером 66:58:0119004:208. Объект капитального строительства с кадастровым номером 66:58:0119004:178 является дублем земельного участка с кадастровым номером 66:58:0119004:437. Объект капитального строительства с кадастровым номером 66:58:0119004:183 является дублем земельного участка с кадастровым номером 66:58:0119004:462. Объект капитального строительства с кадастровым номером 66:58:0119004:207 является дублем земельного участка с кадастровым номером 66:58:0119004:449. Объект капитального строительства с кадастровым номером 66:58:0119004:211 является дублем земельного участка с кадастровым номером 66:58:0119004:214. Объект капитального строительства с кадастровым номером 66:58:0119004:221 является дублем земельного участка с кадастровым номером 66:58:0119004:222. Объект капитального строительства с кадастровым номером 66:58:0119004:225 является дублем земельного участка с кадастровым номером 66:58:0119004:439. Объект капитального строительства с кадастровым номером 66:58:0119004:227 является дублем земельного участка с кадастровым номером 66:58:0119004:440. Объект капитального строительства с кадастровым номером 66:58:0119004:235 является дублем земельного участка с кадастровым номером 66:58:0119004:236. Объект капитального строительства с кадастровым номером 66:58:0119004:238 является дублем земельного участка с кадастровым номером 66:58:0119004:441. Объект капитального строительства с кадастровым номером 66:58:0119004:243 является дублем земельного участка с кадастровым номером 66:58:0119004:442. Объект капитального строительства с кадастровым номером 66:58:0119004:244 является дублем земельного участка с кадастровым номером 66:58:0119004:442. Объект капитального строительства с кадастровым номером 66:58:0119004:245 является дублем земельного участка с кадастровым номером 66:58:0119004:430. Объект капитального строительства с кадастровым номером 66:58:0119004:250 является дублем земельного участка с кадастровым номером 66:58:0119004:251. Объект капитального строительства с кадастровым номером 66:58:0119004:256 является дублем земельного участка с кадастровым номером 66:58:0119004:257. Объект капитального строительства с кадастровым номером 66:58:0119004:272 является дублем земельного участка с кадастровым номером 66:58:0119004:448. Объект капитального строительства с кадастровым номером 66:58:0119004:273 является дублем земельного участка с кадастровым номером 66:58:0119004:272. Объект капитального строительства с кадастровым номером 66:58:0119004:276 является дублем земельного участка с кадастровым номером 66:58:0119004:599. Объект капитального строительства с кадастровым номером 66:58:0119004:467 является дублем земельного участка с кадастровым номером 66:58:0119004:468. Фактическое местоположение объектов капитального строительства с кадастровыми номерами 66:58:0119004:142, 66:58:0119004:219, 66:58:0119004:224, 66:58:0119004:254, 66:58:0119004:434 определить не представляется возможным в результате их фактического разрушения.

Предложений от физических и юридических лиц вышеуказанному кадастровому кварталу не поступало.

Слушали: Крючкова Дмитрия Михайловича

Председатель комиссии проинформировал о результатах выполнения комплексных кадастровых работ, в границах учетными номерами 66:58:0112002, 66:58:0119005, 66:58:0119004, в соответствии с муниципальным контрактом от 02 мая 2023 г. N 47-194 на выполнении комплексных кадастровых работ населенного пункта город Первоуральск. Разъяснил порядок согласования местоположения границ земельных участков при выполнении комплексных кадастровых работ, предусмотренный статьей 42.10 Федерального закона от 24 июля 2007 года № 221-ФЗ «О кадастровой деятельности».

Извещения о проведении заседания согласительной комиссии по вопросу согласования местоположения границ земельных участков, содержащихся в том числе уведомления о завершении подготовки проектов карт-планов территории, были опубликованы, размещены и направлены способами и в сроки, установленные Федеральным законом от 24 июля 2007 года № 221-ФЗ «О кадастровой деятельности».

Со дня опубликования извещения согласительная комиссия обеспечивала ознакомление любых лиц с проектом карты-плана территории, в том числе в форме документа на бумажном носителе, в соответствии с регламентом работы согласительной комиссии. Возражений заинтересованных лиц относительно местоположения границ земельных участков в согласительную комиссию не поступило.

Решили: Принять информацию по вопросу повестки дня к сведению.

Результаты голосования:

«за»	«против»	«воздержались»
единогласно	-	-

Особое мнение: отсутствует

Подписи:

Председатель комиссии _____ Крючков Д.М.
(подпись)

Секретарь комиссии _____ Воробьев А.В.
(подпись)

Члены комиссии:

_____ Чемерикина П.С.
(подпись)

_____ Щербаков С.В.
(подпись)

ИЗВЕЩЕНИЕ
о предоставлении земельных участков

Администрация городского округа Первоуральск информирует население о предоставлении земельных участков в соответствии со ст. 39.18 Земельного кодекса РФ:

№ лота	Адрес земельного участка	Площадь земельного участка, кв.м.	Кадастровый номер	Цель использования земельного участка	Категория земель	Вид права
1.	Российская Федерация, Свердловская область, городской округ Первоуральск, город Первоуральск	1000	66:58:0103001:789	для индивидуального жилищного строительства	земли населенных пунктов	в собственность за плату
2.	Российская Федерация, Свердловская область, городской округ Первоуральск, город Первоуральск	1000	66:58:0103001:790	для индивидуального жилищного строительства	земли населенных пунктов	в собственность за плату
3.	Российская Федерация, Свердловская область, городской округ Первоуральск, город Первоуральск	1000	66:58:0103001:791	для индивидуального жилищного строительства	земли населенных пунктов	в собственность за плату
4.	Российская Федерация, Свердловская область, городской округ Первоуральск, город Первоуральск	1000	66:58:0103001:792	для индивидуального жилищного строительства	земли населенных пунктов	в собственность за плату
5.	Российская Федерация, Свердловская область, городской округ Первоуральск, город Первоуральск	1000	66:58:0103001:793	для индивидуального жилищного строительства	земли населенных пунктов	в собственность за плату
6.	Российская Федерация, Свердловская область, городской округ Первоуральск, город Первоуральск	1000	66:58:0103001:794	для индивидуального жилищного строительства	земли населенных пунктов	в собственность за плату
7.	Российская Федерация, Свердловская область, городской округ Первоуральск, город Первоуральск	1080	66:58:0103001:795	для индивидуального жилищного строительства	земли населенных пунктов	в собственность за плату
8.	Российская Федерация, Свердловская область, городской округ Первоуральск, город Первоуральск	1040	66:58:0103001:796	для индивидуального жилищного строительства	земли населенных пунктов	в собственность за плату
9.	Российская Федерация, Свердловская область, городской округ Первоуральск, город Первоуральск	1080	66:58:0103001:797	для индивидуального жилищного строительства	земли населенных пунктов	в собственность за плату
10.	Российская Федерация, Свердловская область, городской округ Первоуральск, город Первоуральск	1000	66:58:0103001:798	для индивидуального жилищного строительства	земли населенных пунктов	в собственность за плату
11.	Российская Федерация, Свердловская область, городской округ Первоуральск, город Первоуральск	1000	66:58:0103001:799	для индивидуального жилищного строительства	земли населенных пунктов	в собственность за плату
12.	Российская Федерация, Свердловская область, городской округ Первоуральск, п. Билимбай, ул. Горького, земельный участок 60	1421	-	для индивидуального жилищного строительства	земли населенных пунктов	в собственность за плату
13.	Российская Федерация, Свердловская область, городской округ Первоуральск, п. Билимбай, переулок Кирова, земельный участок 21	1269	-	для индивидуального жилищного строительства	земли населенных пунктов	в собственность за плату
14.	Российская Федерация, Свердловская область, городской округ Первоуральск, поселок Кузино, ул. Максима Горького, земельный участок, 64	1745	-	для индивидуального жилищного строительства	земли населенных пунктов	в собственность за плату
15.	Российская Федерация, Свердловская область, г. Первоуральск, с. Слобода, ул. Октябрьская, 65	1600	66:58:0801002:663	для индивидуального жилищного строительства	земли населенных пунктов	аренда сроком 20 лет
16.	Российская Федерация, Свердловская область, город Первоуральск, с. Слобода, ул. Восточная, 30	1616	66:58:0801003:137	для индивидуального жилищного строительства	земли населенных пунктов	аренда сроком 20 лет
17.	Российская Федерация, Свердловская область, городской округ Первоуральск, поселок Кузино, ул. Гагарина, земельный участок 31	1512	-	для индивидуального жилищного строительства	земли населенных пунктов	аренда сроком 20 лет

Ознакомиться со схемой расположения земельного участка, можно на сайте Администрации городского округа Первоуральск: https://prvadm.ru/struktura-administracii/komitet-po-upravleniju-imushhestvom/soobshhenija-o-prieme-zajavlenij-na-zemelnye-uchastki/dlja-individualnogo-zhilishhnogo-stroitelstva/, на официальном сайте РФ в информационно-телекоммуникационной Сети «Интернет» www.torgi.gov.ru/new, а также по адресу: Свердловская обл., г. Первоуральск, ул. Ватутина, д. 41, по предварительному звонку по телефону (3439) 64-95-03, в рабочие дни с 08-30 до 16-30.

Заявления о намерении участвовать в аукционе на право заключения договора аренды (купли-продажи) земельного(ых) участка(ов) принимаются **с 10.10.2023 г. по 08.11.2023 г**. посредством:

- личного обращения заявителя в Администрацию городского округа Первоуральск (Свердловская область, г. Первоуральск, ул. Ватутина, 41, каб. 224 тел. (3439) 64-91-10);

- путем почтового отправления заказным письмом и описью вложения с уведомлением о вручении (копии документов должны быть нотариально удостоверены);

- на адрес официальной электронной почты kui@prvadm.ru в форме электронного документа, при этом заявление и электронный образ каждого документа должны быть подписаны усиленной квалифицированной электронной подписью и (или) простой электронной подписью (при условии, что при выдаче ключа простой электронной подписи личность физического лица установлена при личном приеме).

ВНИМАНИЕ: ответ на заявление о намерении участвовать в аукционе заинтересованным лицам не направляется (при отсутствии оснований для отказа в приеме заявления).

Информация о поступивших заявлениях (ФИО, дата, входящий номер) публикуется в протоколе подведения итогов приема заявлений на официальном сайте РФ в информационно-телекоммуникационной Сети «Интернет» www.torgi.gov.ru/new.

Информация опубликованная в протоколе подведения итогов, является ответом на заявление о намерении участвовать в аукционе.

АДМИНИСТРАЦИЯ ГОРОДСКОГО ОКРУГА ПЕРВОУРАЛЬСК
ПОСТАНОВЛЕНИЕ

05.10.2023 № 2644

г. Первоуральск

О подготовке и проведении
Чемпионата и Первенства
городского округа Первоуральск
по велосипедному спорту
в дисциплине «МТБ – кросс кантри»

В соответствии с Федеральным законом от 4 декабря 2007 года № 329-ФЗ «О физической культуре и спорте в Российской Федерации», руководствуясь постановлением Правительства Российской Федерации от 18 апреля 2014 года № 353 «Об утверждении правил обеспечения безопасности при проведении официальных физкультурных и спортивных мероприятий», рассмотрев результаты согласования с заинтересованными структурами, Администрация городского округа Первоуральск

ПОСТАНОВЛЯЕТ:

1. Организовать и провести с 10:30 до 15:00 часов 22 октября 2023 года Чемпионат и Первенство городского округа Первоуральск по велосипедному спорту в дисциплине «МТБ – кросс кантри» (далее – Чемпионат и Первенство). Место проведения: г. Первоуральск, лесной массив район обелиска Европа-Азия.

2. Ответственность за организацию и проведение Чемпионата и Первенства городского округа Первоуральск по велосипедному спорту в дисциплине «МТБ – кросс кантри» возложить на Общественную организацию «Федерация велоспорта – шоссе города Первоуральска» (далее – ОО «ФВСШ») (Колмогоров С.А.).

3. ОО «ФВСШ» (Колмогоров С.А.):

– привлечь представителей частного охранного предприятия для охраны общественного порядка во время проведения Чемпионата и Первенства;

– заключить договор со специализированной организацией для проведения оперативно-технического осмотра места проведения Чемпионата и Первенства на предмет антитеррористической защищенности;

– заключить договор с Государственным бюджетным учреждением здравоохранения Свердловской области «Станция скорой медицинской помощи город Первоуральск» о медицинском сопровождении во время проведения Чемпионата и Первенства;

– обеспечить проведение Чемпионата и Первенства без очного присутствия зрителей;

– обеспечить подготовку и проведение Чемпионата и Первенства в соответствии с правилами и требованиями, установленными действующим законодательством, регламентирующим порядок проведения официальных физкультурных и спортивных мероприятий;

– принять меры, направленные на повышение уровня антитеррористической защищенности объектов (в том числе техническую укрепленность объектов, видеонаблюдение);

– принять меры, направленные на проверку действенности схем эвакуации, а также средств экстренной связи с правоохранительными органами;

– обеспечить максимальное использование инженерно-технического оборудования обеспечения безопасности и ограничения доступа;

– обеспечить доведение до ответственных должностных лиц инструкции по действиям при угрозе или возникновении чрезвычайных ситуаций;

– при возникновении аварийных и чрезвычайных ситуаций немедленно информировать Единую дежурно-диспетчерскую службу городского округа Первоуральск по телефону 64-30-70 или 112.

4. Рекомендовать Отделу Министерства внутренних дел Российской Федерации по городу Первоуральску (Абраменко Д.А.), Государственному бюджетному учреждению здравоохранения Свердловской области «Станция скорой медицинской помощи город Первоуральск» (Сорокин А.В.), Первоуральскому муниципальному бюджетному учреждению «Первоуральская городская служба спасения» (Чернышев А.Ф.), «10-ому Пожарно-спасательному отряду федеральной противопожарной службы Государственной противопожарной службы Главного управления МЧС России по Свердловской области (Атамурадов Р.С.) обеспечить необходимый и достаточный состав сил и средств постоянной готовности для оперативного реагирования в случае чрезвычайной ситуации во время проведения Чемпионата и Первенства.

5. Рекомендовать Отделу Министерства внутренних дел Российской Федерации по городу Первоуральску (Абраменко Д.А.) оказать содействие организаторам в охране общественного порядка во время проведения Чемпионата и Первенства.

6. Опубликовать настоящее постановление в газете «Вечерний Первоуральск» и разместить на официальном сайте городского округа Первоуральск.

7. Контроль за исполнением настоящего постановления возложить на заместителя Главы городского округа Первоуральск по управлению социальной сферой Васильеву Любовь Валентиновну.

Глава городского округа Первоуральск И.В. Кабец

Вечерний Первоуральск 16+
ОБЩЕСТВЕННО-ПОЛИТИЧЕСКАЯ ГАЗЕТА
Учредители:
Администрация ГО Первоуральск и ПМУП "Общегородская газета".
Адреса учредителя. г. Первоуральск, ул. Ватутина, 41; ул. Емлина, 20-б.
Издатель и распространитель – ПМУП "Общегородская газета".

Главный редактор – Н.Ю. КОНЬКОВА
Газета зарегистрирована в управлении Федеральной службы по надзору за соблюдением законодательства в сфере массовых коммуникаций и охране культурного наследия по Уральскому федеральному округу. Свидетельство ПИ N ФС11-1392 от 21 сентября 2007 г. Газета выходит два раза в неделю. Цена свободная. Подписной индекс 53825.
Телефон редакции..... +7 (3439) 64-87-66 отдел рекламы, бухгалтерия ..... +7 (3439) 64-94-04
E-mail: vecher15@yandex.ru, адрес редакции и издателя: 623102, г. Первоуральск, ул. Емлина, 20-б.

Газета отпечатана в АО "Первоуральская типография",
г. Первоуральск, пр. Ильича, 26-а. Цена – СВОБОДНАЯ
Заказ N Тираж 40
Реклама – публикации на коммерческой основе