07.09 ЧТ +20 +6 | 08.09 ПТ +17 +11 | 09.09 СБ +15 +11 | 10.09 ВС +17 +12 | 11.09 ПН +15 +11 | 12.09 ВТ +17 +10 | 13.09 СР +20 +8

ПОГОДА
7 - 13 СЕНТЯБРЯ

г. Арамиль, ул. 1 Мая, 15 | 8-950-639-43-11 | vesti-aramil@yandex.ru | vk.com/vestiaramil

16+

Арамильские Вести

Общественно-политическая газета

Тираж: 8000 экземпляров. Распространение: бесплатно.

№ 46 (1524) 7 сентября 2023

Договорились о сотрудничестве

Марина Сергеевна Мишарина встретилась с председателем Свердловского районного отделения «Союза женщин России

Глава Арамильского городского округа входит в его состав. Личная встреча с Ириной Юрьевной Чемезовой прошла в здании Законодательного собрания Свердловской области в прошлую среду.

В ходе рабочей встречи обсудили ряд важных вопросов по развитию Арамильского городского округа, договорились о ведении совместных проектов – с целью привлечения дополнительных инвестиций в округ, а также дальнейшую работу по развитию социальной инфраструктуры и мерах социальной поддержки. Марина Сергеевна рассказала о планах реализации проекта «Парк Авиатор» и о других важных социальных проектах на территории муниципалитета.

Кроме того, в рамках данной встречи было подписано соглашение между Союзом женщин России в лице Ирины Юрьевны Чемезовой и АНО «Семейное тепло» – в лице Сергея Викторовича Гордеева, о реализации проекта «Многодетная семья России», который стал победителем конкурса среди некоммерческих организаций Свердловской области. Сергей Викторович также рассказал о планах развития некоммерческого сектора в Арамильском городском округе.

Ирина Юрьевна выразила огромное желание оказать помощь в социально важных проектах и инициативах Арамильского городского округа, а итогом встречи стало то, что все участники договорились о совместном сотрудничестве.

реклама

В цех металлических изделий требуются:

- СВАРЩИКИ
на полуавтомат,
зп оо 60 000 др 150 000 руб,

- УПАКОВЩИКИ
- ОПЕРАТОРЫ СТАНКОВ ЧПУ

Место работы: г. Сысерть, возможна ВАХТА, компенсация ГСМ. Возможно ОБУЧЕНИЕ.

Тел. 8-922-148-59-08

АлюПласт-ЕК
~ Двери ПВХ и ал.
~ Входные группы
~ Алюминиевые конструкции
~ Балконы, Лоджии
реклама
ОКНА
Мультифункциональный стеклопакет по цене обычного*
*при заказе окон VEKA
в наличии:
-ГОТОВЫЕ ОКНА
-Подоконники, отливы, откосы фурнитура и мн. др
VEKA
РЕХАУ
тел. +7 904 54 916 43
www.aluplast-ek.ru
Арамильский привоз, ТК-1, павильон 8

РУБИН
ЧАСОВОЙ ЗАВОД «РУБИН» ПРИГЛАШАЕТ НА ПОСТОЯННУЮ РАБОТУ:
- ПОМОЩНИКА ПОВАРА
график работы 5/2, с 10:00 до 20:00, официальное трудоустройство, з.п. 40 000руб
- МЕНЕДЖЕРА ПО ПЕРСОНАЛУ
график работы 5/2 с 9:00 до 18:00, официальное трудоустройство, з.п. от 40 000руб
- КОМПЛЕКТОВЩИК
график работы 5/2 с 9:00 до 18:00, официальное трудоустройство, сдельная оплата труда от 35 000руб
БЕСПЛАТНОЕ ГОРЯЧЕЕ ПИТАНИЕ (ОБЕДЫ)
Тел. +7-982-671-65-46 Наталья

клиника ФАМИЛИЯ
Лицензия № ЛО-66-01-005550 от 27.08.18 г.
- Прием врачей
(косметолог-дерматолог, эндокринолог, ЛОР невропатолог, терапевт, гинеколог-эндокринолог,уролог-андролог, педиатр, гастроэнтеролог)
- Медицинские анализы
- Физкабинет (электрофорез, магнитолазер, ДДТ, ФДТ)
- Озонотерапия
- ВЛОК (лазерная обработка крови)
- Прокол ушей
- Массаж / Прессотерапия
- Удаление папиллом, бородавок, шипиг
- Косметология (чистка, пилинг PRX-T33, биоревитализация, пирсинги)
- Мезотерапия, контурная пластика (губы, скулы, побородок)
- Кислородные коктейли
- Оформление санаторно-курортной карты (СКК)
- ВСЕ ВИДИ УЗИ
реклама
г. Арамиль, ул. 1 Мая 69А
Тел. 8-922-188-00-38, 8 (343) 328-00-38
www.фамилия-а.рф
ИМЕЮТСЯ ПРОТИВОПОКАЗАНИЯ, ПРОКОНСУЛЬТИРУЙТЕСЬ СО СПЕЦИАЛИСТОМ

Предприятию в г. Арамиль на производство требуются на работу:

- ФАСОВЩИЦА ПАКЕТОВ
з/п 40-50т.р. (сдельная)
- СЛЕСАРЬ ПО РЕМОНТУ ОБОРУДОВАНИЯ
(экструзионное , пакетоделательное) опыт работы желателен, Возможно обучение. Требуемые навыки: Слесарное дело, знание механики, электрики.
З/п 50-60 т.р. на руки.
- ОПЕРАТОР ЭКСТРУДЕРА (ПЛЕНКА)
з/п 50-70 т.р. на руки
- РАБОЧИЙ НА ПРОИЗВОДСТВО
з/п 35-45 т.р. на руки

Пятидневка, с 8 до 17, выплаты два раза в месяц, компенсация проезда, соцпакет. Возможно предоставление общежития, вахта. Без в/п.

тел. +7 922 608 08 43
Звонить в рабочее время с 9:00 до 17:00

ПРЕДПРИЯТИЮ В СВЯЗИ С РАСШИРЕНИЕМ ТРЕБУЮТСЯ:

В ЦЕХ МЕБЕЛЬНЫХ ФАСАДОВ
- ТЕХНОЛОГ
- НАЧАЛЬНИК ЦЕХА
- МАЛЯР (покраска, патинирование)
- ОПЕРАТОР мембрано - вакуумного процесса
- ШЛИФОВЩИЦЫ (КИ)
- СТАНОЧНИКИ (мебель)
- РАЗНОРАБОЧИЕ

В ЦЕХ МЕТАЛЛИЧЕСКИХ ИЗДЕЛИЙ
- СВАРЩИКИ
- СЛЕСАРИ
- РАЗНОРАБОЧИЕ

ОПЫТ РАБОТЫ НЕ ОБЯЗАТЕЛЕН, ОБУЧЕНИЕ НА ПРОИЗВОДСТВЕ
ЗАРОБОТНАЯ ПЛАТА ВЫСОКАЯ ВОЗМОЖНА ПОДРАБОТКА

Форма оплаты и график по согласованию. г. Арамиль, ул. Гарнизон 9
Тел. 8-912-68-74-816 8-922-606-09-99

БЕЗОПАСНОСТЬ

В Центр «ЮНТА» приехали пожарные машины

Таким образом – в рамках мероприятий по гражданской обороне – там было проведено мероприятие в День знаний для всех обучающихся по теме «Моя безопасность»

– Это необходимо для того, чтобы дети, вернувшиеся с каникул, вспомнили о мерах предосторожности. И, безусловно, повышенное внимание было отведено обучению дошкольников: в рамках сетевого взаимодействия на мероприятие пришли воспитанники Детского сада №2 «Радуга». Им в доступной форме рассказали о правилах, которые необходимо всегда соблюдать в общественном месте, дома и на улице, чтобы не допустить пожара, – объяснили в центре дополнительного образования. – *Сотрудники МЧС рассказали детям о действиях при возникновении пожара, как избежать отравления продуктами горения и с наименьшим риском для жизни покинуть горящее здание.*

Также сотрудники пожарной части продемонстрировали ребятам специальную пожарную технику и пожарно-спасательный инвентарь. Обучающиеся узнали много интересного: для чего пожарным специальный костюм, с помощью чего пожарные дышат в задымленных участках, чем укомплектована машина, какими средствами пожарные пользуются при тушении пожара.

Дети были очень рады этому неожиданному визиту: восторг в глазах маленьких воспитанников вызвали не только громкий звук сирены машин и яркие сигналы проблесковых маячков, но и встреча с сотрудниками пожарно-спасательной части №113 Арамильского городского округа.

Когда огнеборцы ушли, мероприятие продолжилось – ярким танцем бажовской Огневушки-Поскакушки в исполнении хореографа центра «Юнта» Дарьи Ильиничны Емлиной.

Далее об отважной профессии пожарного рассказали ребята из театральной студии «Зеркальце» – под руководством талантливого педагога Надежды Кузьмовны Меликовой.

Чтобы гости праздника запомнили правила пожарной безопасности, педагоги Центра «ЮНТА» провели для них квест-игру. А в заключение встречи детям раздали памятки о правилах поведения в экстремальных ситуациях и памятки с единым номером вызова экстренных служб «112».

Текст и фото: администрация Центра «ЮНТА»

«Плюс» две жизни на счету

Арамильского пожарного наградили за спасение земляков

Почетной грамотой Главы Арамильского городского округа наградили Андрея Михайловича Крылова, заместителя начальника 113 пожарно-спасательной части 60 пожарно-спасательного отряда Федеральной противопожарной службы Государственной противопожарной службы Главного управления Министерства Российской Федерации по делам гражданской обороны, чрезвычайным ситуациям и ликвидации последствий стихийных бедствий по Свердловской области – за мужество, смелость, решительность, профессионализм и оказание своевременной помощи по спасению людей.

Андрей Михайлович спас жизни двоим жителям частного сектора в Арамильском городском округе, которые спустились в яму для слива воды, чтобы покрасить ее, и отравились парами мастики.

К месту ЧП Андрей Крылов приехал, когда спасатели искали варианты, каким образом можно поднять пострадавших наружу из ямы: только его комплекция позволила спуститься туда. Надев дыхательный аппарат заранее, он обвязал ноги мужчинам и помог спасателям поднять их на поверхность, где их передали бригаде скорой помощи. По их словам, еще считанные минуты, и спасать было бы уже некого.

Мужчины получили экстренное оказание медицинской помощи, затем еще некоторое время находились в Арамильской городской больнице на лечении. После выписки они встретились со своим спасителем и поблагодарили его.

НОВОСТИ СТРАНЫ

Провел лично

В День знаний глава государства принял участие в открытом уроке «Разговоры о важном»

Мероприятие прошло в рамках проектов Министерства просвещения, Росмолодёжи и платформы «Россия – страна возможностей».

В нем приняли участие 30 школьников с выдающимися достижениями в учёбе, победители международных олимпиад и конкурсов. Такой открытый урок с участием президента стал традицией первого дня учебного года.

С 1 сентября школы также переходят на «золотой стандарт» образования. Это базовая планка, ниже которой опускаться нельзя, но можно превысить. Минпросвещения обновило федеральные государственные образовательные стандарты и ввело единый стандарт преподавания по шести предметам: русскому языку, литературе, истории, обществознанию, географии и основам безопасности жизнедеятельности.

Гарантированное поступление

Владимир Путин подписал указ «О господдержке семей российских военных, участвующих в Специальной военной операции»

Дети раненых и погибших военных смогут не сдавать вступительные испытания при поступлении в российские университеты.

Дети военных могут поступить в президентское кадетское училище, суворовское военное училище, нахимовское военно-морское училище, кадетский (морской кадетский) военный корпус, кадетский корпус, казачий кадетский корпус.

Обеспечить прием в такие организации детей военнослужащих и сотрудников, погибших (умерших), получивших увечье (ранение, травму, контузию) или заболевание, должны без вступительных испытаний.

НОВОСТИ РЕГИОНА

Два средних и три малых

В Арамильском городском округе на маршруты выйдет пять новых автобусов

Евгений Куйвашев поручил вывести на маршруты по всему региону 330 новых автобусов до февраля 2024 года. План закупок пассажирского транспорта утверждён на заседании областного правительства 31 августа.

В соответствии с утверждённым планом, планируется закупка автобусов малого, среднего и большого класса для обслуживания 180 маршрутов. Для работы на межмуниципальных маршрутах планируется приобрести 96 средних автобусов и 61 малый. В частности, два средних и три малых новых автобуса появятся и в Арамили.

Губернатором поставлена задача обновить максимальное количество устаревших автобусов малого, среднего и большого класса, чтобы уральцы могли комфортно передвигаться как в городах, так и по области. Масштабная закупка пассажирского транспорта позволит обновить до 10% регионального автобусного парка.

«Это серьезный экономический ресурс»

Евгений Куйвашев поручил оказать комплексную поддержку почти миллиону уральцев, которые работают в сфере малого и среднего бизнеса

– Малый и средний бизнес – это серьёзный экономический ресурс, который должен быть использован с максимальной эффективностью. В целом в Свердловской области выстроена системная работа по развитию субъектов МСП. Необходимо обеспечить дальнейшую комплексную поддержку, развитие институтов и инфраструктуры для бизнеса и самое главное – совершенствование регуляторной среды. Всем этим направлениям предстоит уделить самое пристальное внимание, – отметил Евгений Владимирович.

На сегодняшний день в секторе малого и среднего предпринимательства занято 45,2% трудоспособного населения Свердловской области. Наиболее значительный вклад в прирост численности занятых в этой сфере внесли самозанятые граждане. За первые семь месяцев этого года их число увеличилось на 23% и составило 225 тысяч человек.

Штраф будет выписан автоматически

Сотрудники Минприроды установили фотоловушки, закупленные по поручению главы региона

Они появились в местах, где часто возникают стихийные свалки мусора – в лесных парках, возле съездов в лесной массив, на территориях у водоемов и на окраинах населённых пунктов. На покупку средств автоматической фото- и видеофиксации из областного бюджета направлено свыше 817,5 тысячи рублей. Всего их 20 штук.

– Закупленные фотоловушки зафиксированы на деревьях на высоте от трёх до пяти метров. При установке их максимально замаскировали, чтобы не привлекать внимание нарушителей и вандалов. Средства фиксации нарушений оборудованы датчиками движения и фотокамерами с широким углом обзора, которые способны распознать и запечатлеть номер автомобиля, на котором привезли мусор. Устройства могут работать автономно до трёх недель, записав при этом на флэш-карту до 800 фотоснимков, – рассказал министр природных ресурсов и экологии Свердловской области Денис Мамонтов.

Постановления по делу об административном правонарушении будут выноситься Минприроды без участия нарушителя. За мусор, выброшенный из легкового автомобиля, штраф составит от 10 до 15 тысяч рублей для граждан, от 30 до 50 тысяч рублей для юридических лиц, а за ТБО, выброшенные из грузовика, – до 50 тысяч рублей для граждан, до 120 тысяч рублей – для юридических лиц.

Департамент информационной политики СО

Понедельник [11 сентября]

Первый
5.00 «ДОБРОЕ УТРО»
9.00 НОВОСТИ
9.05 «АНТИФЕЙК» 16+
9.45 «ЖИТЬ ЗДОРОВО!» 16+
10.35 ПОДКАСТ.ЛАБ 16+
11.00 НОВОСТИ
11.20 ПОДКАСТ.ЛАБ 16+
12.50 ИНФОРМАЦИОННЫЙ КАНАЛ 16+
14.00 НОВОСТИ
14.15 ИНФОРМАЦИОННЫЙ КАНАЛ 16+
17.00 НОВОСТИ
17.15 «ДАВАЙ ПОЖЕНИМСЯ!» 16+
18.05 «МУЖСКОЕ / ЖЕНСКОЕ» 16+
19.00 ИНФОРМАЦИОННЫЙ КАНАЛ 16+
19.55 «КУКЛЫ НАСЛЕДНИКА ТУТТИ» 16+
21.00 «ВРЕМЯ»
21.45 Т/С «УГРЮМ-РЕКА» 16+
22.45 ИНФОРМАЦИОННЫЙ КАНАЛ 16+
00.15 ПОДКАСТ.ЛАБ 16+

СТС
6.00 ЕРАЛАШ
6.55 МУЛЬТФИЛЬМЫ
7.25 М/С «ПРОСТОКВАШИНО»
7.40 М/С «НУ, ПОГОДИ! КАНИКУЛЫ» 6+
8.00 СЕНЯ-ФЕДЯ 16+
8.25 УРАЛЬСКИЕ ПЕЛЬМЕНИ. СМЕХBOOK 16+
8.55 INТУРИСТЫ 16+
9.35 100 МЕСТ, ГДЕ ПОЕСТЬ 16+
10.40 Х/Ф «ПОМОГИТЕ, Я УМЕНЬШИЛ СВОЮ УЧИЛКУ!» 6+
12.40 Х/Ф «ПОМОГИТЕ, Я УМЕНЬШИЛ СВОИХ РОДИТЕЛЕЙ!» 6+
14.40 Т/С «КИБЕР ИВАН» 16+
20.00 Х/Ф «ПЯТЫЙ ЭЛЕМЕНТ» 16+
22.35 Х/Ф «ПОСЛЕДНИЙ ДЕНЬ ЗЕМЛИ» 16+
00.20 «КИНО В ДЕТАЛЯХ» 18+
01.25 Х/Ф «ТРУДНОСТИ ВЫЖИВАНИЯ» 16+
02.50 Т/С «ПАПИНЫ ДОЧКИ»

Россия 1
5.00 «УТРО РОССИИ»
9.00 ВЕСТИ. МЕСТНОЕ ВРЕМЯ
9.30 «УТРО РОССИИ»
9.55 «О САМОМ ГЛАВНОМ» 12+
11.00 ВЕСТИ
11.30 «60 МИНУТ». ТОК-ШОУ 12+
14.00 ВЕСТИ
14.30 ВЕСТИ. МЕСТНОЕ ВРЕМЯ
14.55 «НАШИ» 12+
16.00 ВЕСТИ
16.30 «МАЛАХОВ» 16+
17.30 «60 МИНУТ». ТОК-ШОУ 12+
20.00 ВЕСТИ
21.05 ВЕСТИ. МЕСТНОЕ ВРЕМЯ
21.20 Т/С «СПАССКАЯ. НОВЫЕ СЕРИИ» 16+
23.25 «ВЕЧЕР С ВЛАДИМИРОМ СОЛОВЬЁВЫМ» 12+
02.05 Т/С «ТАЙНЫ СЛЕДСТВИЯ» 12+
03.45 Т/С «СЕМЕЙНЫЙ ДЕТЕКТИВ» 12+

Пятница!
5.00 Т/С «ЖЕСТОКИЙ СТАМБУЛ» 16+
6.20 «ПЯТНИЦА NEWS» 16+
7.00 «КОНДИТЕР». ДЕТИ. ТОРТ ДЛЯ ВАНИ ДМИТРИЕНКО 16+
8.10 «ЧЕРНЫЙ СПИСОК» 16+
9.50 «ТРЕВЕЛ-БАТТЛ». СИНГАПУР 16+
11.00 «ЧЕТЫРЕ ДАЧИ». ЛЕНИНГРАДСКАЯ ОБЛАСТЬ 16+
12.40 «ЧЕТЫРЕ ДАЧИ» 16+
15.40 «НА НОЖАХ» 16+
19.00 «БИТВА ШЕФОВ» 16+
23.20 «СЕКРЕТЫ НА КУХНЕ» 16+
00.00 Х/Ф «МОНОЛОГ» 16+
01.30 «ПЯТНИЦА NEWS» 16+
02.00 Т/С «ЖЕСТОКИЙ СТАМБУЛ» 16+
03.20 «ИНСАЙДЕРЫ». САРАТОВ 16+

НТВ
4.50 Т/С «УЛИЦЫ РАЗБИТЫХ ФОНАРЕЙ» 16+
6.30 «УТРО. САМОЕ ЛУЧШЕЕ» 16+
8.00 «СЕГОДНЯ»
8.25 Т/С «ПЁС» 16+
10.00 «СЕГОДНЯ»
10.35 Т/С «ПЁС» 16+
13.00 «СЕГОДНЯ»
13.25 «ЧРЕЗВЫЧАЙНОЕ ПРОИСШЕСТВИЕ»
14.00 МЕСТО ВСТРЕЧИ 16+
16.00 «СЕГОДНЯ»
16.50 «ЗА ГРАНЬЮ» 16+
17.55 «ДНК» 16+
19.00 «СЕГОДНЯ»
20.00 Т/С «ЗАПОВЕДНЫЙ СПЕЦНАЗ» 16+
22.15 Т/С «ПЕРВЫЙ ОТДЕЛ» 16+
23.35 «СЕГОДНЯ»
00.00 Т/С «ПЕРВЫЙ ОТДЕЛ» 16+
00.55 БОЕВИК «БРАТАНЫ» 16+

РЕН-ТВ
5.00 САМЫЕ ШОКИРУЮЩИЕ ГИПОТЕЗЫ 16+
6.00 С БОДРЫМ УТРОМ! 16+
8.30, 12.30, 16.30 НОВОСТИ 16+
9.00 «ВОЕННАЯ ТАЙНА» 16+
11.00 «КАК УСТРОЕН МИР» 16+
12.00, 16.00, 19.00 «112» 16+
13.00 «ЗАГАДКИ ЧЕЛОВЕЧЕСТВА» 16+
14.00 НЕВЕРОЯТНО ИНТЕРЕСНЫЕ ИСТОРИИ 16+
15.00 «ЗАСЕКРЕЧЕННЫЕ СПИСКИ» 16+
17.00 «ТАЙНЫ ЧАПМАН» 16+
18.00, 02.10 САМЫЕ ШОКИРУЮЩИЕ ГИПОТЕЗЫ 16+
19.30, 23.00 НОВОСТИ 16+
20.00 Х/Ф «ГЛАВНЫЙ ГЕРОЙ» 16+
22.10 ВОДИТЬ ПО-РУССКИ 16+
23.30 ДОКУМ. ПРОЕКТ 16+
00.30 Х/Ф «КРУТЫЕ МЕРЫ» 18+
02.55 «ТАЙНЫ ЧАПМАН» 16+

Россия К
6.30 ДОКУМ. ФИЛЬМЫ
8.40 Х/Ф «ПЯТНАДЦАТИЛЕТНИЙ КАПИТАН»
10.00 НОВОСТИ КУЛЬТУРЫ
10.15 «НАБЛЮДАТЕЛЬ»
11.10 XX ВЕК
12.30 НОВОСТИ КУЛЬТУРЫ
13.00 БОЛЬШИЕ И МАЛЕНЬКИЕ
15.05 ДОКУМ. ФИЛЬМ
16.05 ЛИНИЯ ЖИЗНИ. ВЛАДИМИР ФОКИН
17.00 НОВОСТИ КУЛЬТУРЫ
17.15 «ЭЛЕМЕНТЫ». «ГОСУДАРСТВЕННЫЙ МУЗЕЙ-ЗАПОВЕДНИК «ЦАРСКОЕ СЕЛО». КАБИНЕТ ЕКАТЕРИНЫ II»
17.45 «РАССКАЗЫ ИЗ РУССКОЙ ИСТОРИИ». ВЛАДИМИР МЕДИНСКИЙ
19.30 НОВОСТИ КУЛЬТУРЫ
19.45 ГЛАВНАЯ РОЛЬ
20.05 «СЕМИНАР». ЯНА ШУРУПОВА. «ДИНОЗАВРЫ: ВЗЛЁТ ИЛИ ПАДЕНИЕ?»
20.45 «СПОКОЙНОЙ НОЧИ, МАЛЫШИ!»
21.00 БОЛЬШЕ, ЧЕМ ЛЮБОВЬ
21.40 «САТИ. НЕСКУЧНАЯ КЛАССИКА...»
22.20 Х/Ф «ДЕТИ ДОН КИХОТА»
23.35 ДОКУМ. ФИЛЬМЫ

5.05 «СТУДИЯ СОЮЗ» 16+
6.40 «ИМПРОВИЗАЦИЯ» 16+
7.00 ОДНАЖДЫ В РОССИИ 16+
20.00 Т/С «ТЕЛОХРАНИТЕЛИ» 16+
21.00 Т/С «ПЕРВОКУРСНИЦА» 16+
22.00 ОДНАЖДЫ В РОССИИ 16+
23.00 Х/Ф «ДОСПЕХИ БОГА: В ПОИСКАХ СОКРОВИЩ» 12+
00.55 «ИМПРОВИЗАЦИЯ» 16+
03.00 СТУДИЯ «СОЮЗ» 16+

ТВЦ
5.30 МОСКОВСКАЯ НЕДЕЛЯ 12+
6.00 «НАСТРОЕНИЕ»
8.10 АКТЁРСКИЕ СУДЬБЫ 16+
8.45 Т/С «ДОКТОР ИВАНОВ» 12+
10.40 СЕМЕЙНЫЕ ДРАМЫ 16+
11.30 СОБЫТИЯ
11.50 Т/С «10 СТРЕЛ ДЛЯ ОДНОЙ» 12+
13.40 «МОЙ ГЕРОЙ» 12+
14.30 СОБЫТИЯ
15.05 Т/С «АНАТОМИЯ УБИЙСТВА» 12+
16.55 «ФАКТОР BEZ ОПАСНОСТИ» 16+
17.35 «ПЕТРОВКА, 38» 16+
17.50 СОБЫТИЯ
18.05 Х/Ф «ТЁМНАЯ СТОРОНА СВЕТА» 12+
20.05 Х/Ф «ТЕМНАЯ СТОРОНА СВЕТА - 2» 12+
22.00 СОБЫТИЯ
22.40 ИДЕАЛЬНОЕ ОРУЖИЕ 16+
23.05 «ЗНАК КАЧЕСТВА» 16+
00.00 СОБЫТИЯ
00.30 «ПЕТРОВКА, 38» 16+
00.45 «РУССКИЕ ТАЙНЫ» 16+
01.25 ДОКУМ. ФИЛЬМЫ 12+
02.45 «ОСТОРОЖНО, МОШЕННИКИ!» 16+
03.10 Т/С «АНАТОМИЯ УБИЙСТВА» 12+

ТВ-3
6.00, 9.15 «УТРЕННИЕ ГАДАНИЯ» 16+
6.15 Т/С «МИСТЕР ОШИБКА» 16+
8.00 ХОРОШИЕ НОВОСТИ 16+
8.15 «СЛЕПАЯ» 16+
9.30 «ГАДАЛКА» 16+
11.15 «ЗНАКИ СУДЬБЫ» 16+
12.20 «МИСТИЧЕСКИЕ ИСТОРИИ» 16+
13.30 «СТАРЕЦ» 16+
14.30 «ВЕРНУВШИЕСЯ» 16+
15.30 «ГАДАЛКА» 16+
16.45 «СЛЕПАЯ» 16+
18.30 Т/С СУПЕРИВАНОВЫ 16+
20.30 Х/Ф СНЕГОУБОРЩИК 16+
22.45 Т/С «ИМПЕРАТРИЦА КИ» 16+
00.00 Т/С «МИСТЕР ОШИБКА» 18+
01.45 «МИСТИЧЕСКИЕ ИСТОРИИ» 16+
02.30 Т/С «ТРИНАДЦАТЬ» 16+

Звезда
5.05 Д/С «1812» 16+
7.00 «СЕГОДНЯ УТРОМ» 12+
9.00 НОВОСТИ ДНЯ 16+
9.20 «ВТОРАЯ МИРОВАЯ: ПЛАМЯ И СТАЛЬ». Д/С 16+
11.00 Х/Ф «МАКСИМ ПЕРЕПЕЛИЦА» 12+
13.00 НОВОСТИ ДНЯ 16+
13.50 Т/С «ЗНАХАРЬ» 16+
18.00 «КРЫЛЬЯ СССР. ГОД ЗА ГОДОМ» 16+
18.50 «СПЕЦИАЛЬНЫЙ РЕПОРТАЖ» 16+
19.00 НОВОСТИ ДНЯ 16+
19.10 «ПО ГОРЯЧИМ СЛЕДАМ» 16+
20.10 «ЗАГАДКИ ВЕКА» 12+
21.00 «ОТКРЫТЫЙ ЭФИР» 16+
22.45 «МЕЖДУ ТЕМ» 12+
23.15 «ДВЕНАДЦАТЬ КРЕМЛЕЙ РОССИИ». Д/С 12+
23.45 Х/Ф «МАКСИМ ПЕРЕПЕЛИЦА» 12+
01.35 Х/Ф «АТАКА» 12+
03.05 «ХРОНИКА ПОБЕДЫ» 16+
03.30 Т/С «ЗНАХАРЬ» 16+

Домашний
4.45 Х/Ф «ЧЕТЫРЕ КРИЗИСА ЛЮБВИ» 16+
6.30 «ПО ДЕЛАМ НЕСОВЕРШЕННОЛЕТНИХ» 16+
7.25 ДАВАЙ РАЗВЕДЕМСЯ! 16+
8.30 ТЕСТ НА ОТЦОВСТВО 16+
10.40 ПОНЯТЬ. ПРОСТИТЬ 16+
11.45 «ПОРЧА» 16+
12.55 «ЗНАХАРКА» 16+
13.30 ВЕРНУ ЛЮБИМОГО 16+
14.05 «ГОЛОСА УШЕДШИХ ДУШ» 16+
14.40 «КРИЗИСНЫЙ ЦЕНТР» 16+
19.00 МЕЛОДРАМА «КУКУШКИ» 16+
23.20 ПОНЯТЬ. ПРОСТИТЬ 16+
00.30 «ПОРЧА» 16+
01.25 «ЗНАХАРКА» 16+
01.50 ВЕРНУ ЛЮБИМОГО 16+
02.20 «ГОЛОСА УШЕДШИХ ДУШ» 16+
02.45 ТЕСТ НА ОТЦОВСТВО 16+

МАТЧ!
4.15 СОВРЕМЕННОЕ ПЯТИБОРЬЕ
5.35 АВТОСПОРТ 6+
6.05 МИНИ-ФУТБОЛ. ЖЕНЩИНЫ. «КРИСТАЛЛ» - «НОРМАНОЧКА»
8.00 «ИГРА МИЛЛИОНОВ» 12+
8.30 «ВСЁ О ГЛАВНОМ» 12+
9.05 ВСЕ НА МАТЧ!
12.25 «ЛУЧШИЕ ИЗ ЛУЧШИХ» 12+
13.25 ФУТБОЛ. ЧЕ-2024. ОТБОРОЧНЫЙ ТУРНИР. ОБЗОР 6+
14.25 СПЕЦ. РЕПОРТАЖ 12+
14.50 «ЕСТЬ ТЕМА!»
16.15 ИГРА МИЛЛИОНОВ 12+
16.50 ГЕОГРАФИЯ СПОРТА 12+
17.20 ВСЕ НА МАТЧ!
17.55 ФУТБОЛ. МОЛОДЕЖНЫЕ СБОРНЫЕ. УЗБЕКИСТАН - РОССИЯ
20.00 «ГРОМКО»
20.50 ФУТБОЛ. ЧЕ-2024. ОТБОРОЧНЫЙ ТУРНИР. АРМЕНИЯ - ХОРВАТИЯ
23.00 ВСЕ НА МАТЧ!
23.35 ФУТБОЛ. ЧЕ-2024. ОТБОРОЧНЫЙ ТУРНИР. ИСЛАНДИЯ - БОСНИЯ И ГЕРЦЕГОВИНА
01.45 ВСЕ НА МАТЧ!
02.50 ЛЁГКАЯ АТЛЕТИКА

Мир
5.00 МУЛЬТФИЛЬМЫ 6+
7.35 Т/С «СЕРДЦА ТРЕХ» 16+
10.00, 13.00 НОВОСТИ
10.20 Т/С «СЕРДЦА ТРЕХ» 16+
13.15 «ДЕЛА СУДЕБНЫЕ» 16+
16.00, 18.30 НОВОСТИ
16.15 «ДЕЛА СУДЕБНЫЕ» 16+
16.40 «МИРОВОЕ СОГЛАШЕНИЕ» 16+
18.50 «ИГРА В КИНО» 16+
21.40 «НАЗАД В БУДУЩЕЕ» 16+
22.30 «ВСЕМИРНЫЕ ИГРЫ РАЗУМА» 16+
23.05 Х/Ф «ЕЩЕ РАЗ ПРО ЛЮБОВЬ» 16+
00.45 «НАШЕ КИНО» 16+
01.10 Х/Ф «ЛЮБИМАЯ ДЕВУШКА» 16+

ОТВ
4.00 ПАРЛАМЕНТСКОЕ ВРЕМЯ 16+
5.30 НОВОСТИ ТАУ. ИТОГИ 16+
6.30 СВЕРДЛОВСКОЕ УТРО 12+
7.30 «ВСЕ ГОВОРЯТ ОБ ЭТОМ» 16+
8.00 ПАТРУЛЬНЫЙ УЧАСТОК. ИНТЕРВЬЮ 16+
8.25 НОВОСТИ ТМК 12+
8.40 ПРОКУРАТУРА НА СТРАЖЕ ЗАКОНА 16+
9.00 НОВОСТИ ТАУ. ИТОГИ 16+
10.00, 13.00 ИЗВЕСТИЯ 16+
10.30 Т/С «В ШАГЕ ОТ РАЯ» 12+
12.30 НОВОСТИ ТАУ. ИТОГИ 16+
13.30 О ЛИЧНОМ И НАЛИЧНОМ 12+
14.00 ПАТРУЛЬНЫЙ УЧАСТОК. ИТОГИ 16+
14.30 «ВСЕ ГОВОРЯТ ОБ ЭТОМ» 16+
15.00 ДОКУМ. ФИЛЬМ 12+
16.00 Т/С «УГОЛОВНОЕ ДЕЛО» 12+
18.00, 20.30, 00.00, 01.40, 02.50 «ВСЕ ГОВОРЯТ ОБ ЭТОМ» 16+
18.30 ИЗВЕСТИЯ 16+
19.00 НОВОСТИ ТАУ 16+
20.00 СОБЫТИЯ 16+
21.00, 23.10 НОВОСТИ ТАУ 16+
22.00, 00.30 ИЗВЕСТИЯ 16+
22.30, 01.10, 02.20, 03.30 СОБЫТИЯ 16+

5 Пятый
5.00 «ИЗВЕСТИЯ» 16+
5.25 Т/С «ЧЕРНЫЙ ПЕС» 12+
7.05 Т/С «ГЛУХАРЬ. ПРОДОЛЖЕНИЕ» 16+
8.55 «ЗНАНИЕ - СИЛА» 16+
9.00 «ИЗВЕСТИЯ» 16+
9.30 Т/С «ГЛУХАРЬ. ПРОДОЛЖЕНИЕ» 16+
13.00 «ИЗВЕСТИЯ» 16+
13.30 Т/С «ГЛУХАРЬ. ПРОДОЛЖЕНИЕ» 16+
17.00 «ИЗВЕСТИЯ» 16+
17.30 Т/С «СЛЕД» 16+
21.25 Т/С «СВОИ» 16+
00.00 «ИЗВЕСТИЯ. ИТОГОВЫЙ ВЫПУСК» 16+
00.30 Т/С «СВОИ» 16+
02.45 Т/С «СЛЕД» 16+

Вторник [12 сентября]

Первый
5.00 «ДОБРОЕ УТРО»
9.00 НОВОСТИ
9.05 «АНТИФЕЙК» 16+
9.45 «ЖИТЬ ЗДОРОВО!» 16+
10.35 ИНФОРМ. КАНАЛ 16+
11.00 НОВОСТИ
11.20 ИНФОРМ. КАНАЛ 16+
14.00 НОВОСТИ
14.15 ИНФОРМ. КАНАЛ 16+
17.00 НОВОСТИ
17.15 «ДАВАЙ ПОЖЕНИМСЯ!» 16+
18.05 «МУЖСКОЕ / ЖЕНСКОЕ» 16+
19.00 ИНФОРМАЦИОННЫЙ КАНАЛ 16+
20.00 ВЕЧЕРНИЕ НОВОСТИ
20.15 ФУТБОЛ. СБОРНАЯ РОССИИ - СБОРНАЯ КАТАРА
22.05 «ВРЕМЯ»
22.50 Т/С «УГРЮМ-РЕКА» 16+
23.50 ИНФОРМАЦИОННЫЙ КАНАЛ 16+
00.45 К 90-ЛЕТИЮ ТАТЬЯНЫ ДОРОНИНОЙ 12+
01.40 ПОДКАСТ.ЛАБ 16+

СТС
5.10 МУЛЬТФИЛЬМЫ
5.50 ЕРАЛАШ
6.55 МУЛЬТФИЛЬМЫ
7.25 М/С «ПРОСТОКВАШИНО»
7.40 М/С «НУ, ПОГОДИ! КАНИКУЛЫ» 6+
8.00 Т/С «КИБЕР ИВАН» 16+
9.05 УРАЛЬСКИЕ ПЕЛЬМЕНИ. СМЕХBOOK 16+
10.10 М/Ф «ПЧЁЛКА МАЙЯ И КУБОК МЁДА»
11.55 Х/Ф «ПРИКЛЮЧЕНИЯ РЕМИ» 6+
14.05 Х/Ф «ВИНСКИ И ПОРОШОК-НЕВИДИМКА» 12+
15.55 ШОУ «УРАЛЬСКИЕ ПЕЛЬМЕНИ» 16+
19.00 Т/С «КИБЕР ИВАН» 16+
20.00 Х/Ф «АЛАДДИН» 6+
22.35 Х/Ф «ПЯТЫЙ ЭЛЕМЕНТ» 16+
01.10 Х/Ф «АСФАЛЬТОВОЕ СОЛНЦЕ» 12+
02.45 Т/С «ПАПИНЫ ДОЧКИ»

Россия 1
5.00 «УТРО РОССИИ»
9.00 ВЕСТИ. МЕСТНОЕ ВРЕМЯ
9.30 «УТРО РОССИИ»
9.55 «О САМОМ ГЛАВНОМ» 12+
11.00 ВЕСТИ
11.30 «60 МИНУТ». ТОК-ШОУ 12+
14.00 ВЕСТИ
14.30 ВЕСТИ. МЕСТНОЕ ВРЕМЯ
14.55 «НАШИ» 12+
16.00 ВЕСТИ
16.30 «МАЛАХОВ» 16+
17.30 «60 МИНУТ». ТОК-ШОУ 12+
20.00 ВЕСТИ
21.05 ВЕСТИ. МЕСТНОЕ ВРЕМЯ
21.20 Т/С «СПАССКАЯ. НОВЫЕ СЕРИИ» 16+
23.25 «ВЕЧЕР С ВЛАДИМИРОМ СОЛОВЬЁВЫМ» 12+
02.05 Т/С «ТАЙНЫ СЛЕДСТВИЯ» 12+
03.45 Т/С «СЕМЕЙНЫЙ ДЕТЕКТИВ» 12+

Пятница!
4.10 «ПЯТНИЦА NEWS» 16+
4.35 М/С «ПРОСТОКВАШИНО»
5.00 Т/С «ЖЕСТОКИЙ СТАМБУЛ» 16+
6.30 «ПЯТНИЦА NEWS» 16+
7.10 «КОНДИТЕР». ТОРТ ДЛЯ МАРИНЫ ФЕДУНКИВ 16+
8.20 «ЧЕРНЫЙ СПИСОК» 16+
11.10 «СЕРДЦЕ КЛАВЫ» 16+
15.00 «ЧЕТЫРЕ СВАДЬБЫ» 16+
19.00 «СЕРДЦЕ КЛАВЫ» 16+
21.40 «ВУНДЕРКИНДЫ» 16+
23.00 «РУССО-ЭКСПРЕССО» 16+
00.00 «ЧУЖИЕ ПИСЬМА» 1975 Г
01.30 «ПЯТНИЦА NEWS» 16+
01.50 Т/С «ЖЕСТОКИЙ СТАМБУЛ» 16+
03.20 «ИНСАЙДЕРЫ». ОМСК 16+

НТВ
4.50 Т/С «УЛИЦЫ РАЗБИТЫХ ФОНАРЕЙ» 16+
6.30 «УТРО. САМОЕ ЛУЧШЕЕ» 16+
8.00 «СЕГОДНЯ»
8.25 Т/С «ПЁС» 16+
10.00 «СЕГОДНЯ»
10.35 Т/С «ПЁС» 16+
13.00 «СЕГОДНЯ»
13.25 «ЧРЕЗВЫЧАЙНОЕ ПРОИСШЕСТВИЕ»
14.00 МЕСТО ВСТРЕЧИ 16+
16.00 «СЕГОДНЯ»
16.50 «ЗА ГРАНЬЮ» 16+
17.55 «ДНК» 16+
19.00 «СЕГОДНЯ»
20.00 Т/С «ЗАПОВЕДНЫЙ СПЕЦНАЗ» 16+
22.15 Т/С ПЕРВЫЙ ОТДЕЛ 16+
23.35 «СЕГОДНЯ»
00.00 Т/С ПЕРВЫЙ ОТДЕЛ 16+
00.45 БОЕВИК «БРАТАНЫ» 16+

РЕН-ТВ
5.00 САМЫЕ ШОКИРУЮЩИЕ ГИПОТЕЗЫ 16+
6.00 С БОДРЫМ УТРОМ! 16+
8.30, 12.30, 16.30 НОВОСТИ 16+
9.00 «ВОЕННАЯ ТАЙНА» 16+
10.00 «СОВБЕЗ» 16+
11.00 «КАК УСТРОЕН МИР» 16+
12.00, 16.00, 19.00 «112» 16+
13.00 «ЗАГАДКИ ЧЕЛОВЕЧЕСТВА» 16+
14.00 НЕВЕРОЯТНО ИНТЕРЕСНЫЕ ИСТОРИИ 16+
15.00 «ЗАСЕКРЕЧЕННЫЕ СПИСКИ» 16+
17.00 «ТАЙНЫ ЧАПМАН» 16+
18.00, 02.10 САМЫЕ ШОКИРУЮЩИЕ ГИПОТЕЗЫ 16+
19.30, 23.00 НОВОСТИ 16+
20.00 Х/Ф «ЖИВОЕ» 16+
22.00 ВОДИТЬ ПО-РУССКИ 16+
23.30 «ЗНАЕТЕ ЛИ ВЫ, ЧТО?» 16+
00.30 Х/Ф «ПОХИЩЕНИЕ» 18+
03.00 «ТАЙНЫ ЧАПМАН» 16+

Россия К
6.30 ДОКУМ. ФИЛЬМЫ
8.40 Т/С «ОЛЬГА СЕРГЕЕВНА»
10.00 НОВОСТИ КУЛЬТУРЫ
10.15 «НАБЛЮДАТЕЛЬ»
11.10 ДОКУМ. ФИЛЬМЫ
12.30 НОВОСТИ КУЛЬТУРЫ
13.00 «ИГРА В БИСЕР»
13.40 Х/Ф «НЕНАГЛЯДНЫЙ МОЙ»
15.05 «ТРИ МИНУТЫ ТИШИНЫ»
15.10 СТУПЕНИ ЦИВИЛИЗАЦИИ
16.15 «САТИ. НЕСКУЧНАЯ КЛАССИКА...»
17.00 НОВОСТИ КУЛЬТУРЫ
17.15 «ЭРМИТАЖ»
17.45 XVII МЕЖДУНАРОДНЫЙ КОНКУРС ИМЕНИ П.И. ЧАЙКОВСКОГО. ЛАУРЕАТЫ
19.00 «ПОЧЕРК ЭПОХИ»
19.30 НОВОСТИ КУЛЬТУРЫ
19.45 ГЛАВНАЯ РОЛЬ
20.05 «СЕМИНАР»
20.50 ЮБИЛЕЙ ТАТЬЯНЫ ДОРОНИНОЙ. «ТЕАТРАЛЬНАЯ ЛЕТОПИСЬ. ИЗБРАННОЕ»
21.40 КИНО О КИНО
22.20 Х/Ф «СТАРШАЯ СЕСТРА»
23.55 «ТРИ МИНУТЫ ТИШИНЫ»
00.00 ДОКУМ. ФИЛЬМЫ

5.20 «ИМПРОВИЗАЦИЯ» 16+
7.00 ОДНАЖДЫ В РОССИИ 16+
9.00 Т/С «ИНТЕРНЫ» 16+
17.00 Т/С «ПОЛИЦЕЙСКИЙ С РУБЛЕВКИ» 16+
20.00 Т/С «ТЕЛОХРАНИТЕЛИ» 16+
22.00 ОДНАЖДЫ В РОССИИ 16+
23.00 Х/Ф «НЕВОЗМОЖНОЕ» 16+
01.20 «ИМПРОВИЗАЦИЯ» 16+
03.00 СТУДИЯ «СОЮЗ» 16+

ТВЦ
4.40 ДОКУМ. ФИЛЬМЫ 12+
6.00 «НАСТРОЕНИЕ»
8.10 «ДОКТОР И...» 16+
8.40 Т/С ДОКТОР ИВАНОВ 12+
10.35 ДОКУМ. ФИЛЬМ 16+
11.30 СОБЫТИЯ
11.50 Т/С «10 СТРЕЛ ДЛЯ ОДНОЙ» 12+
13.40 «МОЙ ГЕРОЙ» 12+
14.30 СОБЫТИЯ
14.50 ГОРОД НОВОСТЕЙ
15.05 Т/С «АНАТОМИЯ УБИЙСТВА» 12+
16.55 «90-Е» 16+
17.50 СОБЫТИЯ
18.10 Х/Ф «ТЁМНАЯ СТОРОНА СВЕТА - 3» 12+
22.00 СОБЫТИЯ
22.35 «ЗАКОН И ПОРЯДОК» 16+
23.05 ДОКУМ. ФИЛЬМ 16+
00.00 СОБЫТИЯ. 25-Й ЧАС
00.30 «ПЕТРОВКА, 38» 16+
00.45 «90-Е» 16+
01.25 ДОКУМ. ФИЛЬМЫ 12+
02.45 «ОСТОРОЖНО, МОШЕННИКИ!» 16+
03.15 Т/С «АНАТОМИЯ УБИЙСТВА» 12+

ТВ-3
6.00, 9.15 «УТРЕННИЕ ГАДАНИЯ» 16+
6.15 МУЛЬТФИЛЬМЫ
6.30 Т/С «МИСТЕР ОШИБКА» 16+
8.15 «СЛЕПАЯ» 16+
9.30 «ГАДАЛКА» 16+
11.15 «ЗНАКИ СУДЬБЫ» 16+
12.20 «МИСТИЧЕСКИЕ ИСТОРИИ» 16+
13.30 «СТАРЕЦ» 16+
14.30 «ГЕРОИ» 16+
15.30 «ГАДАЛКА» 16+
16.45 «СЛЕПАЯ» 16+
18.30 Т/С «СУПЕРИВАНОВЫ» 16+
20.30 Х/Ф «ДЕВУШКА-НЕВИДИМКА» 16+
22.45 Т/С «ИМПЕРАТРИЦА КИ» 16+
00.00 Т/С «МИСТЕР ОШИБКА» 18+
01.30 «МИСТИЧЕСКИЕ ИСТОРИИ» 16+
02.30 Т/С «ТРИНАДЦАТЬ» 16+
03.15 МУЛЬТФИЛЬМЫ

Звезда
4.00 Т/С «ЗНАХАРЬ» 16+
7.00 «СЕГОДНЯ УТРОМ» 12+
9.00 НОВОСТИ ДНЯ 16+
9.15 «ОТКРЫТЫЙ ЭФИР» 16+
11.00 Х/Ф «ВОЗВРАЩЕНИЕ «СВЯТОГО ЛУКИ» 12+
13.00 НОВОСТИ ДНЯ 16+
13.50 Т/С «ЗНАХАРЬ» 16+
18.00 «КРЫЛЬЯ СССР. ГОД ЗА ГОДОМ» 16+
18.50 «СПЕЦИАЛЬНЫЙ РЕПОРТАЖ» 16+
19.00 НОВОСТИ ДНЯ 16+
19.10 «ПО ГОРЯЧИМ СЛЕДАМ» 16+
20.10 «УЛИКА ИЗ ПРОШЛОГО» 16+
21.00 «ОТКРЫТЫЙ ЭФИР» 16+
22.45 «МЕЖДУ ТЕМ» 12+
23.15 «ДВЕНАДЦАТЬ КРЕМЛЕЙ РОССИИ». Д/С 12+
23.45 Х/Ф «ВОЗВРАЩЕНИЕ «СВЯТОГО ЛУКИ» 12+
01.35 Х/Ф «КРИМИНАЛЬНЫЙ ОТДЕЛ» 16+
03.00 Т/С «ЗНАХАРЬ» 16+

Домашний
4.25 ДАВАЙ РАЗВЕДЁМСЯ! 16+
5.15 «6 КАДРОВ» 16+
5.40 «ПО ДЕЛАМ НЕСОВЕРШЕННОЛЕТНИХ» 16+
7.25 ДАВАЙ РАЗВЕДЁМСЯ! 16+
8.30 ТЕСТ НА ОТЦОВСТВО 16+
10.40 ПОНЯТЬ. ПРОСТИТЬ 16+
11.45 «ПОРЧА» 16+
12.55 «ЗНАХАРКА» 16+
13.30 ВЕРНУ ЛЮБИМОГО 16+
14.05 «ГОЛОСА УШЕДШИХ ДУШ» 16+
14.40 «КРИЗИСНЫЙ ЦЕНТР» 16+
19.00 МЕЛОДРАМА «ПО ВОЛЕ СЛУЧАЯ» 16+
23.15 ПОНЯТЬ. ПРОСТИТЬ 16+
00.20 «ПОРЧА» 16+
01.15 «ЗНАХАРКА» 16+
01.40 ВЕРНУ ЛЮБИМОГО 16+
02.10 «ГОЛОСА УШЕДШИХ ДУШ» 16+
02.35 ТЕСТ НА ОТЦОВСТВО 16+

МАТЧ!
5.25 СТРЕЛЬБА ИЗ ЛУКА
6.50 АКАДЕМИЧЕСКАЯ ГРЕБЛЯ. ЧЕМПИОНАТ МИРА
8.00 «ИГРА МИЛЛИОНОВ» 12+
8.30 НАШИ ИНОСТРАНЦЫ 12+
9.05 ВСЕ НА МАТЧ!
12.25 «ЛУЧШИЕ ИЗ ЛУЧШИХ» 12+
13.25 ФУТБОЛ. ОТБОРОЧНЫЙ ТУРНИР. ОБЗОР 6+
14.25 СПЕЦ. РЕПОРТАЖ 12+
14.50 «ЕСТЬ ТЕМА!»
16.15 ИГРА МИЛЛИОНОВ 12+
16.50 ЧТО ПО СПОРТУ? 12+
17.20 ВСЕ НА МАТЧ!
17.55 ХОККЕЙ. МХК «ДИНАМО» (МОСКВА) - «ТАЙФУН»
20.15 ВСЕ НА МАТЧ!
20.55 ГАНДБОЛ. «СКА МИНСК» - «ВИКТОР» (РОССИЯ)
22.35 ВСЕ НА МАТЧ!
23.35 ФУТБОЛ. ОТБОР. НОРВЕГИЯ - ГРУЗИЯ
01.45 ВСЕ НА МАТЧ!
02.50 ФУТБОЛ. ОТБОР. ВЕНЕСУЭЛА - ПАРАГВАЙ

Мир
4.00 Т/С «ШКОЛА ВЫЖИВАНИЯ ОТ ОДИНОКОЙ ЖЕНЩИНЫ...» 12+
7.10 Х/Ф «НЕУЛОВИМЫЕ МСТИТЕЛИ» 16+
8.35, 10.10 Х/Ф «НОВЫЕ ПРИКЛЮЧЕНИЯ НЕУЛОВИМЫХ» 16+
10.00, 13.00 НОВОСТИ
10.20 Х/Ф «КОРОНА РОССИЙСКОЙ ИМПЕРИИ, ИЛИ СНОВА НЕУЛОВИМЫЕ» 16+
13.15 «ДЕЛА СУДЕБНЫЕ» 16+
16.00, 18.30 НОВОСТИ
16.15 «ДЕЛА СУДЕБНЫЕ» 16+
16.40 «МИРОВОЕ СОГЛАШЕНИЕ» 16+
18.50 «ИГРА В КИНО» 16+
21.40 «НАЗАД В БУДУЩЕЕ» 16+
22.30 «ВСЕМИРНЫЕ ИГРЫ РАЗУМА» 16+
23.05 Х/Ф «СТАРШАЯ СЕСТРА» 16+
00.50 Х/Ф «ЕЩЕ РАЗ ПРО ЛЮБОВЬ» 16+

ОТВ
4.30 ИЗВЕСТИЯ 16+
5.00 СОБЫТИЯ 16+
5.30 НОВОСТИ ТАУ 16+
6.30 СВЕРДЛОВСКОЕ УТРО 12+
7.30 «ВСЕ ГОВОРЯТ ОБ ЭТОМ» 16+
8.30 СОБЫТИЯ 16+
9.00 НОВОСТИ ТАУ 16+
10.00, 13.00 ИЗВЕСТИЯ 16+
10.30 Т/С «В ШАГЕ ОТ РАЯ» 12+
12.30 НОВОСТИ ТАУ. ИТОГИ 16+
13.30 СОБЫТИЯ 16+
115.00 Д/Ф «АДМИРАЛ КОЛЧАК. ЖИЗНЬ И СМЕРТЬ ЗА РОССИЮ» 12+
16.00 Т/С «УГОЛОВНОЕ ДЕЛО» 12+
17.50 ПАТРУЛЬНЫЙ УЧАСТОК 16+
18.00, 20.30, 00.00, 01.40, 02.50 «ВСЕ ГОВОРЯТ ОБ ЭТОМ» 16+
18.30 ИЗВЕСТИЯ 16+
19.00 НОВОСТИ ТАУ 16+
20.00 СОБЫТИЯ 16+
21.00, 23.10 НОВОСТИ ТАУ 16+
22.00, 00.30 ИЗВЕСТИЯ 16+
22.30, 01.10, 02.20, 03.30 СОБЫТИЯ 16+

5 Пятый
4.00 Т/С «ПРОКУРОРСКАЯ ПРОВЕРКА» 16+
5.00 «ИЗВЕСТИЯ» 16+
5.25 Т/С «ЧЕРНЫЙ ПЕС» 16+
7.15 Т/С «ГЛУХАРЬ. ПРОДОЛЖЕНИЕ» 16+
9.00 «ИЗВЕСТИЯ» 16+
9.30 Т/С «ГЛУХАРЬ. ПРОДОЛЖЕНИЕ» 16+
13.00 «ИЗВЕСТИЯ» 16+
13.30 Т/С «ГЛУХАРЬ. ПРОДОЛЖЕНИЕ» 16+
17.00 «ИЗВЕСТИЯ» 16+
17.30 Т/С «СЛЕД» 16+
21.25 Т/С «СВОИ» 16+
00.00 «ИЗВЕСТИЯ. ИТОГИ» 16+
00.30 Т/С «СВОИ» 16+
02.40 Т/С «СЛЕД» 16+
03.55 Т/С «ПРОКУРОРСКАЯ ПРОВЕРКА» 16+

Среда [13 сентября]

Первый
5.00 «ДОБРОЕ УТРО»
9.00 НОВОСТИ
9.05 «АНТИФЕЙК» 16+
9.45 «ЖИТЬ ЗДОРОВО!» 16+
10.35 ИНФОРМАЦИОННЫЙ КАНАЛ 16+
11.00 НОВОСТИ
11.20 ИНФОРМАЦИОННЫЙ КАНАЛ 16+
14.00 НОВОСТИ
14.15 ИНФОРМАЦИОННЫЙ КАНАЛ 16+
17.00 НОВОСТИ
17.15 «ДАВАЙ ПОЖЕНИМСЯ!» 16+
18.05 «МУЖСКОЕ / ЖЕНСКОЕ» 16+
19.00 ИНФОРМАЦИОННЫЙ КАНАЛ 16+
19.55 «КУКЛЫ НАСЛЕДНИКА ТУТТИ» 16+
21.00 «ВРЕМЯ»
21.45 Т/С «УГРЮМ-РЕКА» 16+
22.45 ИНФОРМАЦИОННЫЙ КАНАЛ 16+
00.15 ПОДКАСТ.ЛАБ 16+

Россия 1
5.00 «УТРО РОССИИ»
9.00 ВЕСТИ. МЕСТНОЕ ВРЕМЯ
9.30 «УТРО РОССИИ»
9.55 «О САМОМ ГЛАВНОМ» 12+
11.00 ВЕСТИ
11.30 «60 МИНУТ». ТОК-ШОУ 12+
14.00 ВЕСТИ
14.30 ВЕСТИ. МЕСТНОЕ ВРЕМЯ
14.55 «НАШИ» 12+
16.00 ВЕСТИ
16.30 «МАЛАХОВ» 16+
17.30 «60 МИНУТ». ТОК-ШОУ 12+
20.00 ВЕСТИ
21.05 ВЕСТИ. МЕСТНОЕ ВРЕМЯ
21.20 Т/С «СПАССКАЯ. НОВЫЕ СЕРИИ» 16+
23.25 «ВЕЧЕР С ВЛАДИМИРОМ СОЛОВЬЁВЫМ» 12+
02.05 Т/С «ТАЙНЫ СЛЕДСТВИЯ» 12+
03.45 Т/С «СЕМЕЙНЫЙ ДЕТЕКТИВ» 12+

НТВ
4.35 «ВОЕННО-ИСТОРИЧЕСКИЕ МАРШРУТЫ» 16+
4.50 Т/С «УЛИЦЫ РАЗБИТЫХ ФОНАРЕЙ» 16+
6.30 «УТРО. САМОЕ ЛУЧШЕЕ» 16+
8.00 «СЕГОДНЯ»
8.25 Т/С «ПЁС» 16+
10.00 «СЕГОДНЯ»
10.35 Т/С «ПЁС» 16+
13.00 «СЕГОДНЯ»
13.25 «ЧРЕЗВЫЧАЙНОЕ ПРОИСШЕСТВИЕ»
14.00 МЕСТО ВСТРЕЧИ 16+
16.00 «СЕГОДНЯ»
16.50 «ЗА ГРАНЬЮ» 16+
17.55 «ДНК» 16+
19.00 «СЕГОДНЯ»
20.00 Т/С «ЗАПОВЕДНЫЙ СПЕЦНАЗ» 16+
22.15 Т/С ПЕРВЫЙ ОТДЕЛ 16+
23.35 «СЕГОДНЯ»
00.00 Т/С ПЕРВЫЙ ОТДЕЛ 16+
00.45 Т/С «ГАСТРОЛЕРЫ» 16+

Россия К
6.30 ДОКУМ. ФИЛЬМЫ
8.45 Т/С «ОЛЬГА СЕРГЕЕВНА»
10.00 НОВОСТИ КУЛЬТУРЫ
10.15 «НАБЛЮДАТЕЛЬ»
11.10 XX ВЕК
12.30 НОВОСТИ КУЛЬТУРЫ
13.00 ИСКУССТВЕННЫЙ ОТБОР
13.40 Х/Ф «СТАРШАЯ СЕСТРА»
15.15 «ТРИ МИНУТЫ ТИШИНЫ»
15.20 СТУПЕНИ ЦИВИЛИЗАЦИИ
16.15 БОЛЬШЕ, ЧЕМ ЛЮБОВЬ
17.00 НОВОСТИ КУЛЬТУРЫ
17.15 «БИБЛЕЙСКИЙ СЮЖЕТ»
17.45 XVII МЕЖДУНАРОДНЫЙ КОНКУРС ИМЕНИ П.И. ЧАЙКОВСКОГО. ЛАУРЕАТЫ
19.00 «ПОЧЕРК ЭПОХИ»
19.30 НОВОСТИ КУЛЬТУРЫ
19.45 ГЛАВНАЯ РОЛЬ
20.05 «СЕМИНАР»
20.45 «СПОКОЙНОЙ НОЧИ, МАЛЫШИ!»
21.00 АБСОЛЮТНЫЙ СЛУХ
21.40 ВЛАСТЬ ФАКТА
22.20 Х/Ф «ПРОДЛИСЬ, ПРОДЛИСЬ, ОЧАРОВАНЬЕ...»
23.45 «ТРИ МИНУТЫ ТИШИНЫ»
23.50 ДОКУМ. ФИЛЬМЫ

4.35 «ИМПРОВИЗАЦИЯ» 16+
7.00 ОДНАЖДЫ В РОССИИ 16+
9.00 Т/С «ИНТЕРНЫ» 16+
17.00 Т/С «ПОЛИЦЕЙСКИЙ С РУБЛЕВКИ» 16+
20.00 Т/С «ТЕЛОХРАНИТЕЛИ» 16+
21.00 Т/С «ПЕРВОКУРСНИЦЫ» 16+
22.00 ОДНАЖДЫ В РОССИИ 16+
23.00 Х/Ф «СКРЫТАЯ УГРОЗА» 16+
00.55 «ИМПРОВИЗАЦИЯ» 16+
02.35 СТУДИЯ «СОЮЗ» 16+

ТВЦ
4.40 ДОКУМ. ФИЛЬМЫ 12+
6.00 «НАСТРОЕНИЕ»
8.10 «ДОКТОР И...» 16+
8.40 Т/С ДОКТОР ИВАНОВ 12+
10.40 ДОКУМ. ФИЛЬМ 16+
11.30 СОБЫТИЯ
11.50 Т/С «НЫРЯЛЬЩИЦА ЗА ЖЕМЧУГОМ» 12+
13.40 «МОЙ ГЕРОЙ» 12+
14.30 СОБЫТИЯ
14.45 ГОРОД НОВОСТЕЙ
15.00 Т/С «ОРЛИНСКАЯ» 12+
16.55 «90-Е» 16+
17.50 СОБЫТИЯ
18.10 Х/Ф «РЕПЕЙНИК» 12+
22.00 СОБЫТИЯ
22.35 «ХВАТИТ СЛУХОВ!» 16+
23.05 «ПРОЩАНИЕ» 16+
00.00 СОБЫТИЯ. 25-Й ЧАС
00.30 «ПЕТРОВКА, 38» 16+
00.45 «ДОРОГИЕ ТОВАРИЩИ. ПОБЕГ ДИПЛОМАТА» 16+
01.25 «ЗНАК КАЧЕСТВА» 16+
02.05 ДОКУМ. ФИЛЬМ 12+
02.50 «ОСТОРОЖНО, МОШЕННИКИ!» 16+
03.15 Т/С «РЕПЕЙНИК» 12+

Звезда
4.00 Т/С «ЗНАХАРЬ» 16+
6.10 «ЛЕГЕНДЫ АРМИИ» 12+
7.00 «СЕГОДНЯ УТРОМ» 12+
9.00 НОВОСТИ ДНЯ 16+
9.15 «ОТКРЫТЫЙ ЭФИР» 16+
11.00 Х/Ф «ЧЕРНЫЙ ПРИНЦ» 12+
13.00 НОВОСТИ ДНЯ 16+
13.50 Т/С «ЗНАХАРЬ» 16+
18.00 «КРЫЛЬЯ СССР. ГОД ЗА ГОДОМ» 16+
18.50 СПЕЦ. РЕПОРТАЖ 16+
19.00 НОВОСТИ ДНЯ 16+
19.10 «ПО ГОРЯЧИМ СЛЕДАМ» 16+
20.10 «СЕКРЕТНЫЕ МАТЕРИАЛЫ». Д/С 16+
21.00 «ОТКРЫТЫЙ ЭФИР» 16+
22.45 «МЕЖДУ ТЕМ» 12+
23.15 «ДВЕНАДЦАТЬ КРЕМЛЕЙ РОССИИ». Д/С 12+
23.45 Х/Ф «ЧЕРНЫЙ ПРИНЦ» 12+
01.35 Х/Ф «МОРЕ СТУДЕНОЕ» 12+
03.05 Д/Ф «АФГАНСКИЙ ДРАКОН» 12+

Матч!
5.25 СТРЕЛЬБА ИЗ ЛУКА
6.50 ФУТБОЛ. ОТБОРОЧНЫЙ ТУРНИР. ПЕРУ - БРАЗИЛИЯ
9.05 ВСЕ НА МАТЧ!
12.25 «ЛУЧШИЕ ИЗ ЛУЧШИХ» 12+
13.25 ФУТБОЛ. ОТБОРОЧНЫЙ ТУРНИР. ОБЗОР 6+
14.25 СПЕЦ. РЕПОРТАЖ 12+
14.50 «ЕСТЬ ТЕМА!»
16.15 ИГРА МИЛЛИОНОВ 12+
16.50 «МАГИЯ БОЛЬШОГО СПОРТА» 12+
17.20 ВСЕ НА МАТЧ!
17.55 ФУТБОЛ. ОТБОРОЧНЫЙ ТУРНИР. ОБЗОР 6+
18.55 ФУТБОЛ. «РОТОР» - «ЛЕГИОН»
21.00 ВСЕ НА МАТЧ!
21.15 ХОККЕЙ. ФОНБЕТ ЧЕМПИОНАТ КХЛ. ЦСКА - «ДИНАМО» (МОСКВА)
23.45 ВСЕ НА МАТЧ!
00.30 СМЕШАННЫЕ ЕДИНОБОРСТВА 16+
02.15 ВСЕ НА МАТЧ!
02.50 БАДМИНТОН. МИРОВОЙ ТУР

ОТВ
5.00 СОБЫТИЯ 16+
5.30 НОВОСТИ ТАУ 16+
6.30 СВЕРДЛОВСКОЕ УТРО 12+
7.30 «ВСЕ ГОВОРЯТ ОБ ЭТОМ» 16+
8.30 СОБЫТИЯ 16+
9.00 НОВОСТИ ТАУ 16+
10.00, 13.00 ИЗВЕСТИЯ 16+
10.30 Т/С «В ШАГЕ ОТ РАЯ» 12+
12.30 НОВОСТИ ТАУ. ИТОГИ 16+
13.30 СОБЫТИЯ 16+
115.00 Д/Ф «БЛОКАДА. ДЕНЬ 901-Й» 12+
16.00 Т/С «ГОСПОД ПОЛИЦЕЙСКИЕ» 12+
18.00, 00.00, 01.40, 02.50 «ВСЕ ГОВОРЯТ ОБ ЭТОМ» 16+
18.30 ИЗВЕСТИЯ 16+
19.00 ПРЯМАЯ ЛИНИЯ С МИНИСТРОМ ОБРАЗОВАНИЯ И МОЛОДЕЖНОЙ ПОЛИТИКИ СВЕРДЛОВСКОЙ ОБЛАСТИ ЮРИЕМ БИКТУГАНОВЫМ 12+
20.30 «ВСЕ ГОВОРЯТ ОБ ЭТОМ» 16+
21.00, 23.10 НОВОСТИ ТАУ 16+
22.00, 00.30 ИЗВЕСТИЯ 16+
22.30, 01.10, 02.20, 03.30 СОБЫТИЯ 16+

СТС
5.10 МУЛЬТФИЛЬМЫ
5.50 ЕРАЛАШ
6.55 МУЛЬТФИЛЬМЫ
8.00 Т/С «КИБЕР ИВАН» 16+
9.05 УРАЛЬСКИЕ ПЕЛЬМЕНИ. СМЕХBOOK 16+
10.05 Х/Ф «ПОМОГИТЕ, Я УМЕНЬШИЛ СВОЮ УЧИЛКУ!» 6+
12.15 Х/Ф «ПОМОГИТЕ, Я УМЕНЬШИЛ СВОИХ РОДИТЕЛЕЙ!» 6+
14.10 Х/Ф «ПОМОГИТЕ, Я УМЕНЬШИЛ СВОИХ ДРУЗЕЙ!» 6+
16.10 ШОУ «УРАЛЬСКИЕ ПЕЛЬМЕНИ» 16+
19.00 Т/С «КИБЕР ИВАН» 16+
20.00 Х/Ф «ИЛЛЮЗИЯ ОБМАНА» 12+
22.15 Х/Ф «ИЛЛЮЗИЯ ОБМАНА - 2» 12+
00.55 Х/Ф «ИЛЛЮЗИОНИСТ» 16+
02.45 Т/С «ПАПИНЫ ДОЧКИ»

Пятница
4.10 «ПЯТНИЦА NEWS» 16+
4.35 М/С «ПРОСТОКВАШИНО»
5.00 Т/С «ЖЕСТОКИЙ СТАМБУЛ» 16+
6.20 «ПЯТНИЦА NEWS» 16+
7.00 «КОНДИТЕР». ТОРТ НА ЮБИЛЕЙ АЛЛЫ ДУХОВОЙ 16+
8.30 «ЧЕРНЫЙ СПИСОК». ЖЕНА НА ЧАС 16+
10.00 «ПОЮЩИЙ ОФИС». РЯЗАНЬ 16+
11.10 «АДСКИЙ ШЕФ» 16+
13.50 «НА НОЖАХ» 16+
19.00 «АДСКИЙ ШЕФ» 16+
21.40 «МОЛОДЫЕ НОЖИ» 16+
22.50 «ГАСТРОТУР» 16+
00.00 «ОБЪЯСНЕНИЕ В ЛЮБВИ» 16+
02.10 «ПЯТНИЦА NEWS» 16+
02.30 Т/С «ЖЕСТОКИЙ СТАМБУЛ» 16+
03.50 «ИНСАЙДЕРЫ» 16+

РЕН-ТВ
5.00 САМЫЕ ШОКИРУЮЩИЕ ГИПОТЕЗЫ 16+
6.00 С БОДРЫМ УТРОМ! 16+
8.30 НОВОСТИ 16+
9.00 «ЗАСЕКРЕЧЕННЫЕ СПИСКИ» 16+
11.00 «КАК УСТРОЕН МИР» 16+
12.30 НОВОСТИ 16+
13.00, 23.30 «ЗАГАДКИ ЧЕЛОВЕЧЕСТВА» 16+
14.00 НЕВЕРОЯТНО ИНТЕРЕСНЫЕ ИСТОРИИ 16+
15.00 «ЗАСЕКРЕЧЕННЫЕ СПИСКИ» 16+
17.00 «ТАЙНЫ ЧАПМАН» 16+
18.00, 02.20 САМЫЕ ШОКИРУЮЩИЕ ГИПОТЕЗЫ 16+
19.30, 23.00 НОВОСТИ 16+
20.00 Х/Ф «МАРСИАНИН» 16+
00.30 Х/Ф «ЛЮДИ ИКС» 16+
03.05 «ТАЙНЫ ЧАПМАН» 16+

ТВ-3
6.15 МУЛЬТФИЛЬМЫ
6.30 Т/С «МИСТЕР ОШИБКА» 16+
8.15 «СЛЕПАЯ» 16+
9.30 «ГАДАЛКА» 16+
11.15 «ЗНАКИ СУДЬБЫ» 16+
12.20 «МИСТИЧЕСКИЕ ИСТОРИИ» 16+
13.30 «СТАРЕЦ» 16+
14.30 «ЛУЧШИЙ ДРУГ ЧЕЛОВЕКА» 16+
15.30 «ГАДАЛКА» 16+
16.45 «СЛЕПАЯ» 16+
18.30 Т/С СУПЕРИВАНОВЫ 16+
20.30 Х/Ф «ВЕЧНОСТЬ МЕЖДУ НАМИ» 12+
22.15 Т/С «ИМПЕРАТРИЦА КИ» 16+
23.30 Т/С «МИСТЕР ОШИБКА» 18+
01.15 «МИСТИЧЕСКИЕ ИСТОРИИ» 16+
02.15 Т/С «ТРИНАДЦАТЬ» 16+

Домашний
5.40 «ПО ДЕЛАМ НЕСОВЕРШЕННОЛЕТНИХ» 16+
7.25 ДАВАЙ РАЗВЕДЁМСЯ! 16+
8.30 ТЕСТ НА ОТЦОВСТВО 16+
10.40 ПОНЯТЬ. ПРОСТИТЬ 16+
11.45 «ПОРЧА» 16+
12.55 «ЗНАХАРКА» 16+
13.30 ВЕРНУ ЛЮБИМОГО 16+
14.05 «ГОЛОСА УШЕДШИХ ДУШ» 16+
14.40 «КРИЗИСНЫЙ ЦЕНТР» 16+
19.00 МЕЛОДРАМА «БУМЕРАНГ» 16+
23.15 ПОНЯТЬ. ПРОСТИТЬ 16+
00.20 «ПОРЧА» 16+
01.15 «ЗНАХАРКА» 16+
01.40 ВЕРНУ ЛЮБИМОГО 16+
02.10 «ГОЛОСА УШЕДШИХ ДУШ» 16+

Мир
5.00 Т/С «КОМИССАРША» 16+
10.00, 13.00 НОВОСТИ
10.10 Т/С «КОМИССАРША» 16+
13.15 «ДЕЛА СУДЕБНЫЕ» 16+
16.00 НОВОСТИ
16.15 «ДЕЛА СУДЕБНЫЕ» 16+
16.40 «МИРОВОЕ СОГЛАШЕНИЕ» 16+
18.30 НОВОСТИ
18.50 «ИГРА В КИНО» 16+
21.40 «НАЗАД В БУДУЩЕЕ» 16+
22.30 «ВСЕМИРНЫЕ ИГРЫ РАЗУМА» 16+
23.05 Х/Ф «ЛЮБОВЬ ЗЕМНАЯ» 16+
00.45 Х/Ф «СТАРШАЯ СЕСТРА» 16+
02.25 «НАШЕ КИНО» 16+

Пятый
5.00 «ИЗВЕСТИЯ» 16+
5.50 Т/С «ЧЕРНЫЙ ПЕС» 16+
7.55 Т/С «ГЛУХАРЬ. ПРОДОЛЖЕНИЕ» 16+
9.00 «ИЗВЕСТИЯ» 16+
9.30 Т/С «ГЛУХАРЬ. ПРОДОЛЖЕНИЕ» 16+
12.25 Т/С «ГЛУХАРЬ. ВОЗВРАЩЕНИЕ» 16+
13.00 «ИЗВЕСТИЯ» 16+
13.30 Т/С «ГЛУХАРЬ. ВОЗВРАЩЕНИЕ» 16+
17.00 «ИЗВЕСТИЯ» 16+
17.30 Т/С «СЛЕД» 16+
21.25 Т/С «СВОИ» 16+
00.00 «ИЗВЕСТИЯ. ИТОГОВЫЙ ВЫПУСК» 16+
00.30 Т/С «СВОИ» 16+
02.45 Т/С «СЛЕД» 16+

Четверг [14 сентября]

Первый
5.00 «ДОБРОЕ УТРО»
9.00 НОВОСТИ
9.05 «АНТИФЕЙК» 16+
9.45 «ЖИТЬ ЗДОРОВО!» 16+
10.35 ИНФОРМАЦИОННЫЙ КАНАЛ 16+
11.00 НОВОСТИ
11.20 ИНФОРМАЦИОННЫЙ КАНАЛ 16+
14.00 НОВОСТИ
14.15 ИНФОРМАЦИОННЫЙ КАНАЛ 16+
17.00 НОВОСТИ
17.15 «ДАВАЙ ПОЖЕНИМСЯ!» 16+
18.05 «МУЖСКОЕ / ЖЕНСКОЕ» 16+
19.00 ИНФОРМАЦИОННЫЙ КАНАЛ 16+
19.55 «КУКЛЫ НАСЛЕДНИКА ТУТТИ» 16+
21.00 «ВРЕМЯ»
21.45 Т/С «УГРЮМ-РЕКА» 16+
22.45 ИНФОРМАЦИОННЫЙ КАНАЛ 16+
00.15 ПОДКАСТ.ЛАБ 16+

Россия 1
5.00 «УТРО РОССИИ»
9.00 ВЕСТИ. МЕСТНОЕ ВРЕМЯ
9.30 «УТРО РОССИИ»
9.55 «О САМОМ ГЛАВНОМ» 12+
11.00 ВЕСТИ
11.30 «60 МИНУТ». ТОК-ШОУ 12+
14.00 ВЕСТИ
14.30 ВЕСТИ. МЕСТНОЕ ВРЕМЯ
14.55 «НАШИ» 12+
16.00 ВЕСТИ
16.30 «МАЛАХОВ» 16+
17.30 «60 МИНУТ». ТОК-ШОУ 12+
20.00 ВЕСТИ
21.05 ВЕСТИ. МЕСТНОЕ ВРЕМЯ
21.20 Т/С «СПАССКАЯ. НОВЫЕ СЕРИИ» 16+
23.25 «ВЕЧЕР С ВЛАДИМИРОМ СОЛОВЬЁВЫМ» 12+
02.05 Т/С «ТАЙНЫ СЛЕДСТВИЯ» 12+
03.45 Т/С «СЕМЕЙНЫЙ ДЕТЕКТИВ» 12+

НТВ
4.45 Т/С «УЛИЦЫ РАЗБИТЫХ ФОНАРЕЙ» 16+
6.30 «УТРО. САМОЕ ЛУЧШЕЕ» 16+
8.00 «СЕГОДНЯ»
8.25 Т/С «ПЁС» 16+
10.00 «СЕГОДНЯ»
10.35 Т/С «ПЁС» 16+
13.00 «СЕГОДНЯ»
13.25 «ЧРЕЗВЫЧАЙНОЕ ПРОИСШЕСТВИЕ»
14.00 МЕСТО ВСТРЕЧИ 16+
16.00 «СЕГОДНЯ»
16.50 «ЗА ГРАНЬЮ» 16+
17.55 «ДНК» 16+
19.00 «СЕГОДНЯ»
20.00 Т/С «ЗАПОВЕДНЫЙ СПЕЦНАЗ» 16+
22.15, 00.00 Т/С «ПЕРВЫЙ ОТДЕЛ» 16+
23.35 «СЕГОДНЯ»
00.50 «ПОЗДНЯКОВ» 16+
01.05 «МЫ И НАУКА. НАУКА И МЫ» 12+
01.55 Т/С «ГАСТРОЛЕРЫ» 16+

Россия К
6.30 ДОКУМ. ФИЛЬМЫ
8.45 Т/С «ОЛЬГА СЕРГЕЕВНА»
10.00 НОВОСТИ КУЛЬТУРЫ
10.15 «НАБЛЮДАТЕЛЬ»
11.10 ДОКУМ. ФИЛЬМЫ
12.30 НОВОСТИ КУЛЬТУРЫ
13.00 АБСОЛЮТНЫЙ СЛУХ
13.40 Х/Ф «ПРОДЛИСЬ, ПРОДЛИСЬ, ОЧАРОВАНЬЕ...»
15.00 «ТРИ МИНУТЫ ТИШИНЫ»
15.05 СТУПЕНИ ЦИВИЛИЗАЦИИ
16.00 «2 ВЕРНИК 2»
17.00 НОВОСТИ КУЛЬТУРЫ
17.15 МОЯ ЛЮБОВЬ - РОССИЯ!
17.45 XVII МЕЖДУНАРОДНЫЙ КОНКУРС ИМЕНИ П.И. ЧАЙКОВСКОГО. ЛАУРЕАТЫ
19.00 «ПОЧЕРК ЭПОХИ»
19.30 НОВОСТИ КУЛЬТУРЫ
19.45 ГЛАВНАЯ РОЛЬ
20.05 «СЕМИНАР»
20.45 «СПОКОЙНОЙ НОЧИ, МАЛЫШИ!»
21.00 КИНО О КИНО
21.40 «ЭНИГМА»
22.20 Х/Ф «ОДИНОКАЯ ЖЕНЩИНА ЖЕЛАЕТ ПОЗНАКОМИТЬСЯ»
23.50 ДОКУМ. ФИЛЬМЫ

5.00 «ИМПРОВИЗАЦИЯ» 16+
7.00 ОДНАЖДЫ В РОССИИ 16+
9.00 Т/С «ИНТЕРНЫ» 16+
17.00 Т/С «ПОЛИЦЕЙСКИЙ С РУБЛЕВКИ» 16+
20.00 Т/С «ПЕРВОКУРСНИЦЫ» 16+
22.00 ОДНАЖДЫ В РОССИИ 16+
23.00 Х/Ф «ЛЕОН» 16+
01.40 «ИМПРОВИЗАЦИЯ» 16+
03.20 СТУДИЯ «СОЮЗ» 16+

ТВЦ
4.40 ДОКУМ. ФИЛЬМЫ 12+
6.00 «НАСТРОЕНИЕ»
8.10 «ДОКТОР И...» 16+
8.40 Т/С ДОКТОР ИВАНОВ 12+
10.35 ДОКУМ. ФИЛЬМ 16+
11.30 СОБЫТИЯ
11.50 Т/С «НЫРЯЛЬЩИЦА ЗА ЖЕМЧУГОМ» 12+
13.40 «МОЙ ГЕРОЙ» 12+
14.30 СОБЫТИЯ
14.45 ГОРОД НОВОСТЕЙ
15.00 Т/С «ОРЛИНСКАЯ» 12+
16.55 «90-Е» 16+
17.50 СОБЫТИЯ
18.10 Х/Ф «ЗАБЫТЫЙ АНГЕЛ» 12+
22.00 СОБЫТИЯ
22.35 «10 САМЫХ...» 16+
23.05 АКТЕРСКИЕ ДРАМЫ 16+
00.00 СОБЫТИЯ. 25-Й ЧАС
00.30 «ПЕТРОВКА, 38» 16+
00.45 «СЛЕДСТВИЕ ВЕДЕТ КГБ» 16+
01.25 ДОКУМ. ФИЛЬМЫ 12+
02.45 «ОСТОРОЖНО, МОШЕННИКИ!» 16+
03.15 Т/С «РЕПЕЙНИК» 12+

Звезда
4.00 Т/С «ЗНАХАРЬ» 16+
7.00 «СЕГОДНЯ УТРОМ» 12+
9.00 НОВОСТИ ДНЯ 16+
9.15 «ОТКРЫТЫЙ ЭФИР» 16+
11.00 Х/Ф «ВЕРСИЯ ПОЛКОВНИКА ЗОРИНА» 12+
13.00 НОВОСТИ ДНЯ 16+
13.50 Т/С «ЗНАХАРЬ» 16+
18.00 «КРЫЛЬЯ СССР. ГОД ЗА ГОДОМ» 16+
18.50 «СПЕЦИАЛЬНЫЙ РЕПОРТАЖ» 16+
19.00 НОВОСТИ ДНЯ 16+
19.10 «ПО ГОРЯЧИМ СЛЕДАМ» 16+
20.10 «КОД ДОСТУПА» 12+
21.00 «ОТКРЫТЫЙ ЭФИР» 16+
22.45 «МЕЖДУ ТЕМ» 12+
23.15 «ДВЕНАДЦАТЬ КРЕМЛЕЙ РОССИИ». Д/С 12+
23.45 Х/Ф «ВЕРСИЯ ПОЛКОВНИКА ЗОРИНА» 12+
01.30 Х/Ф «КАЖДЫЙ ДЕСЯТЫЙ» 12+
02.40 «ПО ДАННЫМ УГОЛОВНОГО РОЗЫСКА...» 12+

Матч!
5.25 ФУТБОЛ. «ФЛАМЕНГО» - «АТЛЕТИКО ПАРАНАЭНСЕ»
7.30 ГЕОГРАФИЯ СПОРТА 12+
8.00 «ИГРА МИЛЛИОНОВ» 12+
8.30 ФУТБОЛ. МЕЛБЕТ-ПЕРВАЯ ЛИГА. ОБЗОР 6+
9.05 ВСЕ НА МАТЧ!
12.25 «ЛУЧШИЕ ИЗ ЛУЧШИХ» 12+
13.25 АВТОСПОРТ 6+
13.55 БОЛЬШОЙ ХОККЕЙ 12+
14.25 СПЕЦ. РЕПОРТАЖ 12+
14.50 «ЕСТЬ ТЕМА!»
16.00 ГОЛЬФ. КУБОК АССОЦИАЦИИ ГОЛЬФА РОССИИ. ФИНАЛ
18.00 ВСЕ НА МАТЧ!
18.25 ФУТБОЛ. «АМКАР-ПЕРМЬ» - «ЧЕЛЯБИНСК»
20.35 ВСЕ НА МАТЧ!
21.25 ГАНДБОЛ. «МЕШКОВ БРЕСТ» - «ЗЕНИТ»
23.00 СМЕШАННЫЕ ЕДИНОБОРСТВА
01.30 ВСЕ НА МАТЧ!
02.55 ФУТБОЛ. «ФОРТАЛЕЗА» - «КОРИНТИАНС»

ОТВ
4.30 ИЗВЕСТИЯ 16+
5.00 СОБЫТИЯ 16+
5.30 НОВОСТИ ТАУ 16+
6.30 СВЕРДЛОВСКОЕ УТРО 12+
7.30 «ВСЕ ГОВОРЯТ ОБ ЭТОМ» 16+
8.30 СОБЫТИЯ 16+
9.00 НОВОСТИ ТАУ 16+
10.00, 13.00 ИЗВЕСТИЯ 16+
10.30 Т/С «БЛУДНЫЙ СЫН» 16+
12.30 НОВОСТИ ТАУ. ИТОГИ 16+
13.30 СОБЫТИЯ 16+
115.00 Д/Ф «АМЕРИКАНСКИЙ ОТДЕЛ. КАПКАН НА ЦРУ», 1 СЕРИЯ 12+
16.00 Т/С «ГОСПОД ПОЛИЦЕЙСКИЕ» 12+
17.40 БИЗНЕС СЕГОДНЯ 16+
18.00, 00.00, 01.40, 02.50 «ВСЕ ГОВОРЯТ ОБ ЭТОМ» 16+
18.30 ИЗВЕСТИЯ 16+
19.00 КХЛ. «АВТОМОБИЛИСТ» – «НЕФТЕХИМИК» 16+
21.35 НОВОСТИ ТАУ 16+
22.30, 01.10, 02.20, 03.30 СОБЫТИЯ 16+
23.10 НОВОСТИ ТАУ 16+
00.30 ИЗВЕСТИЯ 16+

СТС
5.10 МУЛЬТФИЛЬМЫ
5.50 ЕРАЛАШ
6.55 МУЛЬТФИЛЬМЫ
7.25 М/С «ПРОСТОКВАШИНО»
7.40 М/С «НУ, ПОГОДИ! КАНИКУЛЫ» 6+
8.00 Т/С «КИБЕР ИВАН» 16+
9.00 УРАЛЬСКИЕ ПЕЛЬМЕНИ. СМЕХBOOK 16+
9.10 М/Ф «ПЧЁЛКА МАЙЯ И КУБОК МЁДА»
11.00 Х/Ф «ИЛЛЮЗИЯ ОБМАНА» 12+
13.20 Х/Ф «ИЛЛЮЗИЯ ОБМАНА - 2» 12+
15.55 ШОУ «УРАЛЬСКИЕ ПЕЛЬМЕНИ» 16+
19.00 Т/С «КИБЕР ИВАН» 16+
20.00 Х/Ф «РУСАЛКА И ДОЧЬ КОРОЛЯ» 12+
21.50 ФЭНТЕЗИ «БЕЛОСНЕЖКА. МЕСТЬ ГНОМОВ» 12+
00.00 Х/Ф «ДРАКУЛОВ» 16+
01.40 Т/С «ПАПИНЫ ДОЧКИ»

Пятница
4.30 «ПЯТНИЦА NEWS» 16+
5.00 Т/С «ЖЕСТОКИЙ СТАМБУЛ» 16+
6.20 «ПЯТНИЦА NEWS» 16+
7.00 «КОНДИТЕР». ТОРТ КО ДНЮ РОЖДЕНИЯ СЛАВЫ 16+
8.20 «ЧЕРНЫЙ СПИСОК» 16+
10.00 «ТРЕВЕЛ-БАТТЛ». БАНГКОК. ТАИЛАНД 16+
11.00 «СЕРДЦЕ КЛАВЫ» 16+
13.40 «ЧЕТЫРЕ СВАДЬБЫ» 16+
21.00 «ТРЕВЕЛ-БАТТЛ» 16+
22.00 «ЧЕТЫРЕ СВАДЬБЫ» 16+
00.00 «ГОЛОС» 12+ 1982 Г
01.30 «ПЯТНИЦА NEWS» 16+
01.50 Т/С «ЖЕСТОКИЙ СТАМБУЛ» 16+
03.10 «ИНСАЙДЕРЫ». ПОДМОСКОВЬЕ 16+

РЕН-ТВ
5.00 САМЫЕ ШОКИРУЮЩИЕ ГИПОТЕЗЫ 16+
6.00 С БОДРЫМ УТРОМ! 16+
8.30, 12.30, 16.30 НОВОСТИ 16+
9.00 «ЗАСЕКРЕЧЕННЫЕ СПИСКИ» 16+
11.00 «КАК УСТРОЕН МИР» 16+
12.00, 16.00, 19.00 «112» 16+
13.00, 23.30 «ЗАГАДКИ ЧЕЛОВЕЧЕСТВА» 16+
14.00 НЕВЕРОЯТНО ИНТЕРЕСНЫЕ ИСТОРИИ 16+
15.00 «НЕИЗВЕСТНАЯ ИСТОРИЯ» 16+
17.00 «ТАЙНЫ ЧАПМАН» 16+
18.00, 02.50 САМЫЕ ШОКИРУЮЩИЕ ГИПОТЕЗЫ 16+
19.30, 23.00 НОВОСТИ 16+
20.00 Х/Ф «ПРИЗРАК В ДОСПЕХАХ» 16+
22.00 СМОТРЕТЬ ВСЕМ! 16+
00.30 Х/Ф «ЛЮДИ ИКС 2» 12+
03.35 «ТАЙНЫ ЧАПМАН» 16+

ТВ-3
6.00, 9.15 «УТРЕННИЕ ГАДАНИЯ» 16+
6.15 МУЛЬТФИЛЬМЫ
6.30 Т/С «МИСТЕР ОШИБКА» 16+
8.15 «СЛЕПАЯ» 16+
9.30 «ГАДАЛКА» 16+
11.15 «ЗНАКИ СУДЬБЫ» 16+
12.20 «МИСТИЧЕСКИЕ ИСТОРИИ» 16+
13.30 «СТАРЕЦ» 16+
14.30 «ВРАЧИ» 16+
15.30 «ГАДАЛКА» 16+
16.45 «СЛЕПАЯ» 16+
18.30 Т/С СУПЕРИВАНОВЫ 16+
20.30 Х/Ф «ЧАС ИСТИНЫ» 16+
22.45 Т/С «ИМПЕРАТРИЦА КИ» 16+
00.00 Т/С «МИСТЕР ОШИБКА» 18+
01.45 «МИСТИЧЕСКИЕ ИСТОРИИ» 16+
02.30 Т/С «ТРИНАДЦАТЬ» 16+
03.15 МУЛЬТФИЛЬМЫ

Домашний
5.05 «6 КАДРОВ» 16+
5.40 «ПО ДЕЛАМ НЕСОВЕРШЕННОЛЕТНИХ» 16+
7.25 ДАВАЙ РАЗВЕДЁМСЯ! 16+
8.30 ТЕСТ НА ОТЦОВСТВО 16+
10.40 ПОНЯТЬ. ПРОСТИТЬ 16+
11.45 «ПОРЧА» 16+
12.55 «ЗНАХАРКА» 16+
13.30 ВЕРНУ ЛЮБИМОГО 16+
14.05 «ГОЛОСА УШЕДШИХ ДУШ» 16+
14.40 «КРИЗИСНЫЙ ЦЕНТР» 16+
19.00 МЕЛОДРАМА «ПРИНЦ И НИЩАЯ» 16+
23.15 ПОНЯТЬ. ПРОСТИТЬ 16+
00.25 «ПОРЧА» 16+
01.20 «ЗНАХАРКА» 16+
01.45 ВЕРНУ ЛЮБИМОГО 16+
02.15 «ГОЛОСА УШЕДШИХ ДУШ» 16+
02.40 ТЕСТ НА ОТЦОВСТВО 16+

Мир
4.00 Т/С «ШКОЛА ВЫЖИВАНИЯ ОТ ОДИНОКОЙ ЖЕНЩИНЫ С ТРЕМЯ ДЕТЬМИ В УСЛОВИЯХ КРИЗИСА» 12+
7.15 «НАШЕ КИНО» 16+
8.10 «ДЕЛА СУДЕБНЫЕ» 16+
10.00, 13.00 НОВОСТИ
10.10, 13.15 «ДЕЛА СУДЕБНЫЕ» 16+
16.00 НОВОСТИ
16.15 «ДЕЛА СУДЕБНЫЕ» 16+
16.40 «МИРОВОЕ СОГЛАШЕНИЕ» 16+
18.30 НОВОСТИ
18.50 «ИГРА В КИНО» 16+
21.40 «НАЗАД В БУДУЩЕЕ» 16+
22.30 «ВСЕМИРНЫЕ ИГРЫ РАЗУМА» 16+
23.05 Х/Ф «ДЕТИ ПОНЕДЕЛЬНИКА» 16+
00.40 «НАШЕ КИНО» 16+
01.05 Х/Ф «ВАСИЛИСА ПРЕКРАСНАЯ» 6+

Пятый
4.00 Т/С «ПРОКУРОРСКАЯ ПРОВЕРКА» 16+
5.00 «ИЗВЕСТИЯ» 16+
5.45 Т/С «ГЛУХАРЬ. ВОЗВРАЩЕНИЕ» 16+
8.35 «ДЕНЬ АНГЕЛА» 16+
9.00 «ИЗВЕСТИЯ» 16+
9.30 Т/С «ГЛУХАРЬ. ВОЗВРАЩЕНИЕ» 16+
13.00 «ИЗВЕСТИЯ» 16+
13.30 Т/С «ГЛУХАРЬ. ВОЗВРАЩЕНИЕ» 16+
17.00 «ИЗВЕСТИЯ» 16+
17.30 Т/С «СЛЕД» 16+
21.25 Т/С «СВОИ» 16+
00.00 «ИЗВЕСТИЯ. ИТОГИ» 16+
00.30 Т/С «СВОИ» 16+
02.40 Т/С «СЛЕД» 16+

Пятница [15 сентября]

Первый

5.00 «ДОБРОЕ УТРО»
9.00 НОВОСТИ
9.05 «АНТИФЕЙК» 16+
9.45 «ЖИТЬ ЗДОРОВО!» 16+
10.35 ИНФОРМ. КАНАЛ 16+
11.00 НОВОСТИ
11.20 ИНФОРМ. КАНАЛ 16+
14.00 НОВОСТИ
14.15 ИНФОРМАЦИОННЫЙ КАНАЛ 16+
15.10 «ДАВАЙ ПОЖЕНИМСЯ!» 16+
16.00 НОВОСТИ
16.15 «МУЖСКОЕ / ЖЕНСКОЕ» 16+
17.10 ИНФОРМАЦИОННЫЙ КАНАЛ 16+
18.00 ВЕЧЕРНИЕ НОВОСТИ
18.40 «ЧЕЛОВЕК И ЗАКОН» 16+
19.45 «ПОЛЕ ЧУДЕС» 16+
21.00 «ВРЕМЯ»
21.45 «ГОЛОС. УЖЕ НЕ ДЕТИ» 12+
23.45 К 100-ЛЕТИЮ МИХАИЛА ТАНИЧА. «СЧАСТЬЕ - ТАКАЯ ТРУДНАЯ ШТУКА» 12+
00.50 ПОДКАСТ.ЛАБ 16+

СТС

5.10 МУЛЬТФИЛЬМЫ
5.50 ЕРАЛАШ
6.55 МУЛЬТФИЛЬМЫ
7.25 М/С «ПРОСТОКВАШИНО»
7.40 М/С «НУ, ПОГОДИ! КАНИКУЛЫ» 6+
8.00 Т/С «КИБЕР ИВАН» 16+
9.00 Х/Ф «ДРУГ НА ПРОДАЖУ» 16+
11.05 УРАЛЬСКИЕ ПЕЛЬМЕНИ. СМЕХBOOK 16+
14.00 ШОУ «УРАЛЬСКИЕ ПЕЛЬМЕНИ» 16+
20.00 ШОУ «УРАЛЬСКИЕ ПЕЛЬМЕНИ». ИСТИНА В КИНЕ 16+
21.30 ШОУ «УРАЛЬСКИЕ ПЕЛЬМЕНИ» 16+
23.00 ИМПРОВИЗАТОРЫ 16+
00.05 Х/Ф «ИЛЛЮЗИОНИСТ» 16+
02.10 Т/С «ПАПИНЫ ДОЧКИ»

Россия 1

5.00 «УТРО РОССИИ»
9.00 ВЕСТИ. МЕСТНОЕ ВРЕМЯ
9.30 «УТРО РОССИИ»
9.55 «О САМОМ ГЛАВНОМ» 12+
11.00 ВЕСТИ
11.30 «60 МИНУТ». ТОК-ШОУ 12+
14.00 ВЕСТИ
14.30 ВЕСТИ. МЕСТНОЕ ВРЕМЯ
14.55 «СУДЬБА ЧЕЛОВЕКА С БОРИСОМ КОРЧЕВНИКОВЫМ» 12+
16.00 ВЕСТИ
16.30 «ПРЯМОЙ ЭФИР» 16+
17.30 «60 МИНУТ». ТОК-ШОУ 12+
20.00 ВЕСТИ
21.15 ВЕСТИ. МЕСТНОЕ ВРЕМЯ
21.30 «НУ-КА, ВСЕ ВМЕСТЕ!» 12+
00.15 «ИСТОРИИ БОЛЬШОЙ СТРАНЫ» 12+
01.15 Х/Ф «БАБЬЕ ЛЕТО» 16+

Пятница!

4.00 «ПЯТНИЦА NEWS» 16+
4.30 М/С «ПРОСТОКВАШИНО»
5.00 Т/С «ЖЕСТОКИЙ СТАМБУЛ» 16+
6.20 «ПЯТНИЦА NEWS» 16+
6.50 «КОНДИТЕР». ТОРТ КО ДНЮ РУССКОЙ ПЕСНИ ДЛЯ НАДЕЖДЫ БАБКИНОЙ 16+
8.20 «ЧЕРНЫЙ СПИСОК». САНТЕХНИКИ 16+
9.20 «ЧЕРНЫЙ СПИСОК». СПЕЦИАЛИСТЫ ПО ДЕЗИНФЕКЦИИ 16+
10.10 «ТРЕВЕЛ-БАТТЛ» 16+
11.30 «МОЛОДЫЕ НОЖИ» 16+
15.50 «БИТВА ШЕФОВ» 16+
22.10 «ПОЮЩИЙ ОФИС» 16+
23.20 Х/Ф «ОТСТУПНИКИ» 16+
02.10 «ПЯТНИЦА NEWS» 16+
02.30 Т/С «ЖЕСТОКИЙ СТАМБУЛ 16+

НТВ

4.50 Т/С «УЛИЦЫ РАЗБИТЫХ ФОНАРЕЙ» 16+
6.30 «УТРО. САМОЕ ЛУЧШЕЕ» 16+
8.00 «СЕГОДНЯ»
8.25 «МОИ УНИВЕРСИТЕТЫ» 6+
9.25, 10.35 Т/С «ПЁС» 16+
10.00 «СЕГОДНЯ»
13.00 «СЕГОДНЯ»
13.25 «ЧРЕЗВЫЧАЙНОЕ ПРОИСШЕСТВИЕ»
14.00 МЕСТО ВСТРЕЧИ 16+
16.00 «СЕГОДНЯ»
16.50 «ДНК» 16+
17.55 «ЖДИ МЕНЯ» 12+
19.00 «СЕГОДНЯ»
20.00 Т/С «ЗАПОВЕДНЫЙ СПЕЦНАЗ» 16+
22.15 Т/С ПЕРВЫЙ ОТДЕЛ 16+
00.00 «СВОЯ ПРАВДА» 16+
02.05 «ЗАХАР ПРИЛЕПИН. УРОКИ РУССКОГО» 12+
02.35 КВАРТИРНЫЙ ВОПРОС
03.30 Т/С «ГАСТРОЛЕРЫ» 16+

РЕН-ТВ

5.00 САМЫЕ ШОКИРУЮЩИЕ ГИПОТЕЗЫ 16+
6.00 С БОДРЫМ УТРОМ! 16+
8.30, 12.30 НОВОСТИ 16+
9.00 ДОКУМ. ПРОЕКТ 16+
11.00 «КАК УСТРОЕН МИР» 16+
12.00, 16.00, 19.00 «112» 16+
13.00 «ЗАГАДКИ ЧЕЛОВЕЧЕСТВА» 16+
14.00 НЕВЕРОЯТНО ИНТЕРЕСНЫЕ ИСТОРИИ 16+
15.00 «ЗАСЕКРЕЧЕННЫЕ СПИСКИ» 16+
16.30, 19.30 НОВОСТИ 16+
17.00 «ГЛАВНЫЕ ТАЙНЫ МИРА» 16+
20.00 Х/Ф «РАЙСКИЙ ГОРОД» 16+
21.30 Х/Ф «ПТИЦА В КЛЕТКЕ. ЗАРАЖЕНИЕ» 16+
23.00 Х/Ф «ПОСЛЕДНЯЯ ПУЛЯ» 16+
00.30 Х/Ф «ПОХИЩЕНИЕ» 18+
01.00 БОЙЦОВСКИЙ КЛУБ РЕН ТВ. ВЛАДИМИР МИНЕЕВ - РАФАЭЛЬ КОРВАЛЬО 16+
02.30 Х/Ф «ПОХИЩЕНИЕ» 18+

Россия К

6.30 ДОКУМ. ФИЛЬМЫ
8.35 Т/С «ОЛЬГА СЕРГЕЕВНА»
10.00 НОВОСТИ КУЛЬТУРЫ
10.20 Х/Ф «ЛЕТЧИКИ»
11.40 «ХОЗЯЙКИ УДОРЫ». Д/Ф
12.30 НОВОСТИ КУЛЬТУРЫ
12.45 «ПЕРВЫЕ В МИРЕ»
13.00 ВЛАСТЬ ФАКТА
13.40 Х/Ф «ОДИНОКАЯ ЖЕНЩИНА ЖЕЛАЕТ ПОЗНАКОМИТЬСЯ»
15.00 «ТРИ МИНУТЫ ТИШИНЫ»
15.05 ДОКУМ. ФИЛЬМЫ
17.00 НОВОСТИ КУЛЬТУРЫ
17.15 ПИСЬМА ИЗ ПРОВИНЦИИ. СЕЛО ТЮЛЮК
17.45 «БУТЛЕРОВ. ХИМИЯ ЖИЗНИ». Д/Ф
18.25 ЦВЕТ ВРЕМЕНИ
18.45 «ЦАРСКАЯ ЛОЖА»
19.30 НОВОСТИ КУЛЬТУРЫ
19.45 ИСКАТЕЛИ
20.35 ЛИНИЯ ЖИЗНИ
21.35 Х/Ф «ИЗ ЖИЗНИ ОТДЫХАЮЩИХ»
22.50 «ТРИ МИНУТЫ ТИШИНЫ»
22.55 «2 ВЕРНИК 2». ЮРИЙ ЧУРСИН И АННА ПАТОКИНА
23.45 Х/Ф «БИБИНУР» 12+
01.30 ИСКАТЕЛИ
02.15 М/Ф ДЛЯ ВЗРОСЛЫХ

ТНТ

5.00 «ИМПРОВИЗАЦИЯ» 16+
7.00 ОДНАЖДЫ В РОССИИ 16+
9.00 Т/С «ИНТЕРНЫ» 16+
15.50 Х/Ф «ЯМАКАСИ, ИЛИ НОВЫЕ САМУРАИ» 12+
17.35 Х/Ф «НЕВОЗМОЖНОЕ» 16+
20.00 «КОМЕДИ КЛАБ» 16+
23.00 «ГАЛУСТЯН ПЛЮС» 16+
00.35 Х/Ф «ЛЕОН» 16+
02.55 «ИМПРОВИЗАЦИЯ» 16+

ТВЦ

4.45 ДОКУМ. ФИЛЬМЫ 12+
6.00 «НАСТРОЕНИЕ»
8.25 Т/С ДОКТОР ИВАНОВ 12+
11.30 СОБЫТИЯ
11.50 Т/С ДОКТОР ИВАНОВ 12+
14.30 СОБЫТИЯ
14.50 ГОРОД НОВОСТЕЙ
15.05 Т/С ДОКТОР ИВАНОВ 12+
16.55 «ЛЕГЕНДЫ ЭСТРАДЫ. В КРУГУ ИЗМЕН» 16+
17.50 СОБЫТИЯ
18.05 Х/Ф «КОТОВ ОБИЖАТЬ НЕ РЕКОМЕНДУЕТСЯ» 12+
20.00 Х/Ф «ДАМА ТРЕФ» 12+
22.00 «В ЦЕНТРЕ СОБЫТИЙ» 16+
23.00 «ПРИЮТ КОМЕДИАНТОВ» 12+
00.45 Х/Ф «ПОЛОСАТЫЙ РЕЙС» 12+
02.15 «ПЕТРОВКА, 38» 16+
02.30 Х/Ф «УЛИЦА ПОЛНА НЕОЖИДАННОСТЕЙ» 12+
03.40 «МОСФИЛЬМ. ФАБРИКА СОВЕТСКИХ ГРЁЗ». Д/Ф 16+

ТВ-3

6.00, 9.00 «УТРЕННИЕ ГАДАНИЯ» 16+
6.15 Т/С «МИСТЕР ОШИБКА» 16+
8.00 «СЛЕПАЯ» 16+
9.00 «УТРЕННИЕ ГАДАНИЯ» 16+
9.15 «СЕКРЕТЫ ЗДОРОВЬЯ» 16+
9.30 «ГАДАЛКА» 16+
11.15 «ЗНАКИ СУДЬБЫ» 16+
12.20 «МИСТИЧЕСКИЕ ИСТОРИИ» 16+
13.30 «СТАРЕЦ» 16+
14.30 «ВЕРНУВШИЕСЯ» 16+
15.30 «ГАДАЛКА» 16+
16.45 «СЛЕПАЯ» 16+
18.30 «ЭКСТРА ТАКСИ» 16+
19.00 Т/С «ВТОРОЕ ЗРЕНИЕ» 16+
23.00 Т/С «МИСТЕР ОШИБКА» 18+
01.45 Х/Ф «СЛАВНЫЕ ПАРНИ» 18+
03.30 МУЛЬТФИЛЬМЫ

Звезда

4.05 Т/С «ЗНАХАРЬ» 16+
7.40 Х/Ф «ПЕРВЫЙ ТРОЛЛЕЙБУС» 12+
9.00 НОВОСТИ ДНЯ 16+
9.20 Х/Ф «ПЕРВЫЙ ТРОЛЛЕЙБУС», ПРОДОЛЖЕНИЕ 12+
10.10 Х/Ф «РЫСЬ» 16+
12.25 Х/Ф «МАРШ БРОСОК. ОСОБЫЕ ОБСТОЯТЕЛЬСТВА» 16+
13.00 НОВОСТИ ДНЯ 16+
13.20 Х/Ф «МАРШ БРОСОК. ОСОБЫЕ ОБСТОЯТЕЛЬСТВА» 16+
17.05 ДОКУМ. ФИЛЬМ 16+
18.10 Т/С «НА РУБЕЖЕ. ОТВЕТНЫЙ УДАР» 16+
19.00 НОВОСТИ ДНЯ 16+
19.15 Т/С «НА РУБЕЖЕ. ОТВЕТНЫЙ УДАР» 16+
22.00 «ЗДРАВСТВУЙТЕ, ТОВАРИЩИ!» 16+
23.00 «МУЗЫКА+» 12+
00.25 Х/Ф «ВСТРЕТИМСЯ У ФОНТАНА» 12+
01.50 Х/Ф «КАЖДЫЙ ДЕСЯТЫЙ» 12+

Домашний

5.40 «ПО ДЕЛАМ НЕСОВЕРШЕННОЛЕТНИХ» 16+
7.10 ДАВАЙ РАЗВЕДЕМСЯ! 16+
8.05 ТЕСТ НА ОТЦОВСТВО 16+
10.15 ПОНЯТЬ. ПРОСТИТЬ 16+
11.25 «ПОРЧА» 16+
12.30 «ЗНАХАРКА» 16+
13.05 ВЕРНУ ЛЮБИМОГО 16+
13.40 «ГОЛОСА УШЕДШИХ ДУШ» 16+
14.15 «СКАЖИ, ПОДРУГА» 16+
14.30 «КРИЗИСНЫЙ ЦЕНТР» 16+
19.00 МЕЛОДРАМА «ДО СВАДЬБЫ ЗАЖИВЁТ» 16+
23.25 ПОНЯТЬ. ПРОСТИТЬ 16+
00.35 «ПОРЧА» 16+
01.30 «ЗНАХАРКА» 16+
01.55 ВЕРНУ ЛЮБИМОГО 16+
02.20 «ГОЛОСА УШЕДШИХ ДУШ» 16+

Матч!

5.25 ФУТБОЛ. «БРАГАНТИНО» - «ГРЕМИО»
7.30 БОЛЬШОЙ ХОККЕЙ 12+
8.00 ИГРА МИЛЛИОНОВ 12+
8.30 «ТРЕТИЙ ТАЙМ» 12+
9.05 ВСЕ НА МАТЧ!
12.25 «ЛУЧШИЕ ИЗ ЛУЧШИХ» 12+
13.25 СМЕШАННЫЕ ЕДИНОБОРСТВА 16+
14.25 «ЛИЦА СТРАНЫ. АИДА ШАНАЕВА» 12+
14.50 «ЕСТЬ ТЕМА!»
16.15 ИГРА МИЛЛИОНОВ 12+
16.50 ВСЕ НА МАТЧ!
17.30 СМЕШАННЫЕ ЕДИНОБОРСТВА. ONE FC
19.50 ВСЕ НА МАТЧ!
20.45 ХОККЕЙ. ФОНБЕТ ЧЕМПИОНАТ КХЛ. СКА (СПБ) - «ДИНАМО» (МОСКВА)
23.15 ВСЕ НА МАТЧ!
23.25 ФУТБОЛ. «БАВАРИЯ» - «БАЙЕР»
01.30 ВСЕ НА МАТЧ!
02.25 «РЕЦЕПТУРА» 6+
02.55 ГОЛЬФ. КУБОК АССОЦИАЦИИ ГОЛЬФА РОССИИ. ФИНАЛ

Мир

4.00 Т/С «ШКОЛА ВЫЖИВАНИЯ ОТ ОДИНОКОЙ ЖЕНЩИНЫ С ТРЕМЯ ДЕТЬМИ В УСЛОВИЯХ КРИЗИСА» 12+
7.15 «НАШЕ КИНО» 16+
8.10 «ДЕЛА СУДЕБНЫЕ» 16+
10.00, 13.00 НОВОСТИ
10.10, 13.15 «ДЕЛА СУДЕБНЫЕ» 16+
16.00, 18.30 НОВОСТИ
16.15 «ДЕЛА СУДЕБНЫЕ» 16+
16.40 «МИРОВОЕ СОГЛАШЕНИЕ» 16+
18.50 «МИЛЛИОН ЗА 5 МИНУТ» 16+
19.30 Х/Ф «ГДЕ НАХОДИТСЯ НОФЕЛЕТ?» 16+
21.10 Х/Ф «ВОКЗАЛ ДЛЯ ДВОИХ» 16+
23.55 Х/Ф «ИНТЕРДЕВОЧКА» 18+
02.20 «НАШЕ КИНО» 16+

ОТВ

4.30 ИЗВЕСТИЯ 16+
5.00 СОБЫТИЯ 16+
5.30 НОВОСТИ ТАУ 16+
6.30 СВЕРДЛОВСКОЕ УТРО 12+
7.30 «ВСЕ ГОВОРЯТ ОБ ЭТОМ» 16+
8.30 СОБЫТИЯ 16+
9.00 НОВОСТИ ТАУ 16+
10.00, 13.00 ИЗВЕСТИЯ 16+
10.30 Т/С «БЛУДНЫЙ СЫН» 16+
12.30 НОВОСТИ ТАУ. ИТОГИ 16+
13.30 СОБЫТИЯ 16+
115.00 Д/Ф «АМЕРИКАНСКИЙ ОТДЕЛ. КАПКАН НА ЦРУ», 2 СЕРИИ 12+
16.00 Х/Ф «ОАЗИС ЛЮБВИ» 16+
17.50 ПАТРУЛЬНЫЙ УЧАСТОК 16+
18.00, 20.30, 00.00, 01.40, 02.50 «ВСЕ ГОВОРЯТ ОБ ЭТОМ» 16+
18.30 НОВОСТИ ТМК 12+
18.45 ИЗВЕСТИЯ 16+
19.00 НОВОСТИ ТАУ 16+
20.00 СОБЫТИЯ 16+
21.00 НОВОСТИ ТАУ 16+
22.00, 00.30 ИЗВЕСТИЯ 16+
22.15 БИЗНЕС СЕГОДНЯ 16+
22.30, 01.10, 02.20, 03.30 СОБЫТИЯ 16+
23.10 НОВОСТИ ТАУ 16+

Пятый

4.00 Т/С «ПРОКУРОРСКАЯ ПРОВЕРКА» 16+
5.00 «ИЗВЕСТИЯ» 16+
5.30 Т/С «ГЛУХАРЬ. ВОЗВРАЩЕНИЕ» 16+
9.00 «ИЗВЕСТИЯ» 16+
9.30 Т/С «ГЛУХАРЬ. ВОЗВРАЩЕНИЕ» 16+
13.00 «ИЗВЕСТИЯ» 16+
13.30 Т/С «ГЛУХАРЬ. ВОЗВРАЩЕНИЕ» 16+
17.00 «ИЗВЕСТИЯ» 16+
17.30 Т/С «СЛЕД» 16+
21.25 Т/С «СВОИ» 16+
23.10 СВЕТСКАЯ ХРОНИКА 16+
00.10 «ОНИ ПОТРЯСЛИ МИР» 16+
01.45 Т/С «СВОИ» 16+

Суббота [16 сентября]

Первый

4.00 ПОДКАСТ.ЛАБ 16+
6.00 ТЕЛЕКАНАЛ «ДОБРОЕ УТРО. СУББОТА»
9.45 «СЛОВО ПАСТЫРЯ»
10.00 НОВОСТИ
10.15 «ПОЕХАЛИ!» 12+
11.05 «ПРОУЮТ»
12.00 НОВОСТИ
12.15 К 100-ЛЕТИЮ МИХАИЛА ТАНИЧА 12+
13.20 «МОРОЗ И СОЛНЦЕ» 12+
14.05 ФИЛЬМ «ОСЕННИЙ МАРАФОН» 12+
15.50 ПОДКАСТ.ЛАБ 16+
17.00 «ВАНГА. ПРОРОЧЕСТВА» 16+
18.00 ВЕЧЕРНИЕ НОВОСТИ
18.20 «СЕГОДНЯ ВЕЧЕРОМ» 16+
19.55 «КТО ХОЧЕТ СТАТЬ МИЛЛИОНЕРОМ?» 12+
21.00 «ВРЕМЯ»
21.35 «КВН». ВСТРЕЧА ВЫПУСКНИКОВ-2023 16+
23.50 «ГОРЯЧИЙ ЛЕД». ФИГУРНОЕ КАТАНИЕ
00.50 Х/Ф «ЭЙФЕЛЬ» 16+
02.55 ПОДКАСТ.ЛАБ 16+

СТС

5.15 МУЛЬТФИЛЬМЫ
5.50 ЕРАЛАШ
7.00 М/С «ТРИ КОТА»
7.35 ШОУ «УРАЛЬСКИЕ ПЕЛЬМЕНИ» 16+
9.00 ПРОСТО КУХНЯ 12+
10.00 100 МЕСТ, ГДЕ ПОЕСТЬ 16+
11.00 INТУРИСТЫ 16+
11.40 ШОУ «УРАЛЬСКИЕ ПЕЛЬМЕНИ». ИСТИНА В КИНЕ 16+
13.00 Х/Ф «ПОМОГИТЕ, Я УМЕНЬШИЛ СВОИХ ДРУЗЕЙ!» 6+
15.00 Х/Ф «ВИНСКИ И ПОРОШОК-НЕВИДИМКА» 12+
16.40 М/Ф «ЭНКАНТО» 6+
18.40 М/Ф «КОРОЛЬ ЛЕВ» 6+
21.00 Х/Ф «КНИГА ДЖУНГЛЕЙ» 12+
23.00 Х/Ф «СОКРОВИЩА ДЖУНГЛЕЙ» 16+
01.00 Т/С «ПАПИНЫ ДОЧКИ»

Россия 1

5.00 «УТРО РОССИИ. СУББОТА»
8.00 ВЕСТИ. МЕСТНОЕ ВРЕМЯ
8.20 МЕСТНОЕ ВРЕМЯ. СУББОТА
8.35 «ПО СЕКРЕТУ ВСЕМУ СВЕТУ»
9.00 «ФОРМУЛА ЕДЫ» 12+
9.25 «ПЯТЕРО НА ОДНОГО»
10.10 «СТО К ОДНОМУ». ТЕЛЕИГРА
11.00 ВЕСТИ
11.50 «В КРУГУ ДРУЗЕЙ»
12.55 «ДОКТОР МЯСНИКОВ». МЕДИЦИНСКАЯ ПРОГРАММА 12+
14.00 ВЕСТИ
14.50 «ЮМОРИНА» 16+
17.00 ВЕСТИ
17.50 «ПРИВЕТ, АНДРЕЙ!» 12+
20.00 ВЕСТИ
21.00 Х/Ф «ПРЕВРАТНОСТИ ЛЮБВИ» 16+
00.40 Х/Ф «ДОЛГИ СОВЕСТИ» 12+

Пятница!

4.00 «ИНСАЙДЕРЫ» 16+
4.30 «ПЯТНИЦА NEWS» 16+
5.00 М/С «НУ, ПОГОДИ! КАНИКУЛЫ»
5.30 «ПЯТНИЦА NEWS» 16+
5.50 М/С «ПРОСТОКВАШИНО»
6.40 Х/Ф «ТАЙНА АМУЛЕТА» 6+
8.30 «МАМЫ ПЯТНИЦЫ» 16+
9.00 «РУССО-ЭКСПРЕССО» 16+
10.00 «РУССО-ЭКСПРЕССО» 16+
11.00 «ЧЕТЫРЕ СВАДЬБЫ» 16+
13.00 «ЧЕТЫРЕ ДАЧИ» 16+
14.40 «ЧЕТЫРЕ СВАДЬБЫ» 16+
22.40 «СЕРДЦЕ КЛАВЫ» 16+
01.10 Х/Ф «ПАДЕНИЕ ЛОНДОНА» 18+
02.40 «ПЯТНИЦА NEWS» 16+
03.00 «ИНСАЙДЕРЫ». САНКТ-ПЕТЕРБУРГ 16+

НТВ

4.55 Т/С «УЛИЦЫ РАЗБИТЫХ ФОНАРЕЙ» 16+
7.25 «СМОТР»
8.00 «СЕГОДНЯ»
8.20 «ПОЕДЕМ, ПОЕДИМ!» 16+
9.20 «ЕДИМ ДОМА»
10.00 «СЕГОДНЯ»
10.20 ГЛАВНАЯ ДОРОГА 16+
11.00 «ЖИВАЯ ЕДА» 12+
12.00 КВАРТИРНЫЙ ВОПРОС
13.10 «НАШПОТРЕБНАДЗОР» 16+
14.20 «ИГРЫ РАЗУМОВ»
15.00 «СВОЯ ИГРА»
16.00 «СЕГОДНЯ»
16.20 ЧП. РАССЛЕДОВАНИЕ 16+
17.00 СЛЕДСТВИЕ ВЕЛИ… 16+
19.00 «ЦЕНТРАЛЬНОЕ ТЕЛЕВИДЕНИЕ»
20.20 СЕКРЕТ НА МИЛЛИОН 16+
22.20 ТЫ НЕ ПОВЕРИШЬ! 16+
23.25 «МЕЖДУНАРОДНАЯ ПИЛОРАМА» 18+
00.15 «КВАРТИРНИК НТВ У МАРГУЛИСА» 16+
01.35 «ДАЧНЫЙ ОТВЕТ»
02.30 Т/С «ГАСТРОЛЕРЫ» 16+

РЕН-ТВ

5.00 САМЫЕ ШОКИРУЮЩИЕ ГИПОТЕЗЫ 16+
7.00 С БОДРЫМ УТРОМ! 16+
8.30 НОВОСТИ 16+
9.00 «МИНТРАНС» 16+
10.00 «САМАЯ ПОЛЕЗНАЯ ПРОГРАММА» 16+
11.00 «ВОЕННАЯ ТАЙНА» 16+
12.30 НОВОСТИ 16+
13.00 «ВОЕННАЯ ТАЙНА» 16+
15.00 «СОВБЕЗ» 16+
16.30 НОВОСТИ 16+
17.00 ДОКУМ. ПРОЕКТ 16+
18.00 «ЗАСЕКРЕЧЕННЫЕ СПИСКИ» 16+
19.00 Х/Ф «ЛЮДИ ИКС: ПОСЛЕДНЯЯ БИТВА» 16+
21.00 Х/Ф «ЛЮДИ ИКС: ПЕРВЫЙ КЛАСС» 16+
23.35 Х/Ф «ЗАЛОЖНИКИ МАРСА» 16+
01.35 Х/Ф «РАЙСКИЙ ГОРОД» 18+
03.00 Х/Ф «ПОСЛЕДНЯЯ ПУЛЯ» 16+

Россия К

6.30 «БИБЛЕЙСКИЙ СЮЖЕТ»
7.05 МУЛЬТФИЛЬМЫ
7.55 Х/Ф «ИЗ ЖИЗНИ ОТДЫХАЮЩИХ»
9.15 «МЫ - ГРАМОТЕИ!»
10.00 НОВОСТИ КУЛЬТУРЫ
10.15 Х/Ф «ДЕЛО «ПЕСТРЫХ»
11.50 «ТРИ МИНУТЫ ТИШИНЫ»
11.55 ЗЕМЛЯ ЛЮДЕЙ
12.25 ЧЕРНЫЕ ДЫРЫ. БЕЛЫЕ ПЯТНА
13.05 ДОКУМ. ФИЛЬМЫ
16.05 БОЛЬШИЕ И МАЛЕНЬКИЕ
18.15 «ЭНЦИКЛОПЕДИЯ ЗАГАДОК»
18.45 80 ЛЕТ СО ДНЯ ЗАВЕРШЕНИЯ НОВОРОССИЙСКОЙ ДЕСАНТНОЙ ОПЕРАЦИИ. «ЧИСТАЯ ПОБЕДА. ШТУРМ НОВОРОССИЙСКА»
19.30 НОВОСТИ КУЛЬТУРЫ
19.45 «КИНО ИСТОРИЯ КОНТРРАЗВЕДКИ»
20.25 Х/Ф «ЗАСТАВА В ГОРАХ»
22.00 «АГОРА». ТОК-ШОУ
23.00 «ТРИ МИНУТЫ ТИШИНЫ»
23.05 КЛУБ ШАБОЛОВКА 37
00.05 Х/Ф «ГОДЕН К НЕСТРОЕВОЙ»
01.20 ДОКУМ. ФИЛЬМЫ

ТНТ

4.30 СТУДИЯ «СОЮЗ» 16+
6.00 «ИМПРОВИЗАЦИЯ» 16+
7.00 ОДНАЖДЫ В РОССИИ 16+
9.30 «ЭКСТРАСЕНСЫ ВЕДУТ РАССЛЕДОВАНИЕ» 16+
14.00 «ЭКСТРАСЕНСЫ. БИТВА СИЛЬНЕЙШИХ» 16+
21.00 «КОНФЕТКА» 16+
23.00 ЖЕНСКИЙ СТЕНДАП 18+
00.00 «ТАКОЕ КИНО!» 16+
00.35 «ВЫЖИТЬ В ДУБАЕ» - «ФИНАЛ» 16+
02.30 «ИМПРОВИЗАЦИЯ» 16+

ТВЦ

4.55 «ЕКАТЕРИНА САВИНОВА. ШАГ В БЕЗДНУ». Д/Ф 16+
5.30 Х/Ф «КОРОЛЕВА ПРИ ИСПОЛНЕНИИ» 12+
7.05 «ПРАВОСЛАВНАЯ ЭНЦИКЛОПЕДИЯ» 6+
7.30 Х/Ф «КОТОВ ОБИЖАТЬ НЕ РЕКОМЕНДУЕТСЯ» 12+
9.15 Х/Ф «ДОРОГОЙ МОЙ ЧЕЛОВЕК»
11.30 СОБЫТИЯ
11.50 ЮМОРИСТИЧЕСКИЙ КОНЦЕРТ 12+
13.00 Х/Ф «ДЬЯВОЛ КРОЕТСЯ В МЕЛОЧАХ» 12+
14.30 СОБЫТИЯ
14.50 Х/Ф «ДЬЯВОЛ КРОЕТСЯ В МЕЛОЧАХ». ПРОДОЛЖЕНИЕ 12+
17.15 Х/Ф «НАСТЕНЬКА» 12+
21.00 «ПОСТСКРИПТУМ»
22.05 «ПРАВО ЗНАТЬ!» 16+
23.20 СОБЫТИЯ
23.30 «ТАЙНАЯ КОМНАТА. ДОНАЛЬД ТРАМП» 16+
00.10 «90-Е» 16+
00.55 «ИДЕАЛЬНОЕ ОРУЖИЕ» 16+
01.20 «ХВАТИТ СЛУХОВ!» 16+
01.45 «90-Е» 16+

ТВ-3

6.00 МУЛЬТФИЛЬМЫ
9.30 «ВКУСНО С ЛЯЙСАН» 16+
10.00 М/Ф «ТВОРЦЫ СНОВ» 6+
11.45 Х/Ф «ОСОБО ОПАСНА» 16+
13.30 Х/Ф «БОЛЬШАЯ ИГРА» 16+
15.15 Х/Ф «СИНЯЯ БЕЗДНА: НОВАЯ ГЛАВА» 16+
17.00 Т/С «СУПЕРИВАНОВЫ» 16+
21.00 Х/Ф «ИНКАРНАЦИЯ» 16+
22.45 Х/Ф «ВПУСТИ МЕНЯ. САГА» 16+
01.00 Х/Ф «ЧАС ИСТИНЫ» 18+
02.45 «ОХОТНИКИ ЗА ПРИВИДЕНИЯМИ» 16+

Звезда

5.00 Х/Ф «ТЫ - МНЕ, Я - ТЕБЕ» 12+
6.25 Х/Ф «СОЛЕНЫЙ ПЕС» 12+
8.00 НОВОСТИ ДНЯ 16+
8.15 «МОРСКОЙ БОЙ» 6+
9.30 Х/Ф «ГУСАРСКАЯ БАЛЛАДА» 12+
11.40 ЛЕГЕНДЫ МУЗЫКИ 12+
12.10 «СССР. ЗНАК КАЧЕСТВА» 12+
13.00 НОВОСТИ ДНЯ 16+
13.15 «НЕ ФАКТ!» 12+
13.40 «ВОЙНА МИРОВ» 16+
14.30 «ЛЕГЕНДЫ КИНО» 12+
15.20 «ВРЕМЯ ГЕРОЕВ» 16+
15.40 «ГЛАВНЫЙ ДЕНЬ». «МАТВЕЙ КУЗЬМИН. ЖИЗНЬ ЗА РОДИНУ» 16+
16.30 «ПОДВИГ НА ХАЛХИН-ГОЛЕ». Д/С 16+
19.00 НОВОСТИ ДНЯ 16+
19.15 «ПОДВИГ НА ХАЛХИН-ГОЛЕ». Д/С 16+
20.35 «ЛЕГЕНДАРНЫЕ МАТЧИ». ХОККЕЙ. «СССР - КАНАДА. 1974» 12+
23.15 Х/Ф «РЫСЬ» 16+
01.20 Х/Ф «ГУСАРСКАЯ БАЛЛАДА» 12+
02.55 Х/Ф «ВСТРЕТИМСЯ У ФОНТАНА» 12+

Домашний

5.40 «ПО ДЕЛАМ НЕСОВЕРШЕННОЛЕТНИХ» 16+
6.30 «6 КАДРОВ» 16+
6.35 МЕЛОДРАМА «ЛЮБОВЬ СО ВСЕМИ ОСТАНОВКАМИ» 16+
8.15 Х/Ф БЕЗОТЦОВЩИНА 16+
10.05 «ПЯТЬ УЖИНОВ» 16+
10.20 МЕЛОДРАМА «ЯБЛОКО РАЗДОРА» 16+
14.50 МЕЛОДРАМА «МОЙ ЛАСКОВЫЙ ВРАГ» 16+
19.00 Т/С «ЯРКОЕ ПЛАМЯ» 16+
23.00 «СКАЖИ, ПОДРУГА» 16+
23.15 МЕЛОДРАМА «ЛЮБОВЬ И НЕМНОЖКО ПЛОМБИРА» 16+
01.10 «КРИЗИСНЫЙ ЦЕНТР» 16+

Матч!

5.25 ФУТБОЛ. «ПАЛМЕЙРАС» - «ГОЯС»
7.30 АВТОСПОРТ 6+
8.00 «РЕЦЕПТУРА» 6+
8.30 ГЕОГРАФИЯ СПОРТА 12+
9.05 ВСЕ НА МАТЧ!
10.35 ЛЕТНИЙ БИАТЛОН. МУЖЧИНЫ
12.15 «ВЫ ЭТО ВИДЕЛИ» 12+
13.15 ВСЕ НА МАТЧ!
13.35 ЛЕТНИЙ БИАТЛОН. ЖЕНЩИНЫ
15.05 ВСЕ НА МАТЧ!
15.25 ХОККЕЙ. КХЛ. «АВАНГАРД» (ОМСК) - «НЕФТЕХИМИК» (НИЖНЕКАМСК)
17.45 ВСЕ НА МАТЧ!
17.55 ФУТБОЛ. «ЮВЕНТУС» - «ЛАЦИО»
20.05 ВСЕ НА МАТЧ!
20.55 ФУТБОЛ. «ИНТЕР» - «МИЛАН»
23.00 ВСЕ НА МАТЧ!
23.40 ФУТБОЛ. «ДЖЕНОА» - «НАПОЛИ»
01.45 ВСЕ НА МАТЧ!
02.55 БАСКЕТБОЛ. КУБОК КУБАНИ. ФИНАЛ 6+

Мир

6.15, 9.00 МУЛЬТФИЛЬМЫ 6+
8.30 «ИСТОРИЧЕСКИЙ ДЕТЕКТИВ» 16+
9.30 «ФАЗЕНДАЛАЙФ» 6+
10.10 Х/Ф «СТАРИК ХОТТАБЫЧ» 6+
11.50 Х/Ф «КОРОЛЕВСТВО КРИВЫХ ЗЕРКАЛ» 12+
13.25 Х/Ф «ФИНИСТ-ЯСНЫЙ СОКОЛ» 12+
14.55 Х/Ф «ВОКЗАЛ ДЛЯ ДВОИХ» 16+
16.00, 18.30 НОВОСТИ
16.15 Х/Ф «ВОКЗАЛ ДЛЯ ДВОИХ», ПРОДОЛЖЕНИЕ 16+
17.55, 18.45 Х/Ф «ЛЮБОВЬ ЗЕМНАЯ» 16+
20.00 Х/Ф «ГДЕ НАХОДИТСЯ НОФЕЛЕТ?» 16+
21.35 Х/Ф «ДЕТИ ПОНЕДЕЛЬНИКА» 16+
23.30 Х/Ф ИНТЕРДЕВОЧКА 18+
01.55 «НАШЕ КИНО» 16+

ОТВ

4.30 ИЗВЕСТИЯ 16+
5.00 СОБЫТИЯ 16+
5.30, 8.00 «ВСЕ ГОВОРЯТ ОБ ЭТОМ» 16+
6.00 НОВОСТИ ТАУ 16+
7.00 Д/Ф «АДМИРАЛ КОЛЧАК. ЖИЗНЬ И СМЕРТЬ ЗА РОССИЮ» 12+
8.30 СОБЫТИЯ 16+
9.00 НОВОСТИ ТАУ 16+
10.00 ИЗВЕСТИЯ 16+
10.20 ПАРЛАМЕНТСКОЕ ВРЕМЯ 16+
10.30 О ЛИЧНОМ И НАЛИЧНОМ 12+
11.00 Д/Ф «АМЕРИКАНСКИЙ ОТДЕЛ. КАПКАН НА ЦРУ», 1 СЕРИИ 12+
12.00 НОВОСТИ ТАУ 16+
13.00 ПАТРУЛЬНЫЙ УЧАСТОК. ИТОГИ 16+
13.30 СОБЫТИЯ 16+
13.55 ПОГОДА 16+
14.00 Т/С «ТАЙНЫ ГОРОДА ЭН» 12+
17.35 ПРОКУРАТУРА НА СТРАЖЕ ЗАКОНА 16+
18.00 «ВСЕ ГОВОРЯТ ОБ ЭТОМ» 16+
18.30 ИЗВЕСТИЯ 16+
19.00 НОВОСТИ ТАУ. ИТОГИ 16+
20.00 Х/Ф «КОММУНАЛЬНЫЙ ДЕТЕКТИВ» 16+
22.00 ИЗВЕСТИЯ 16+
22.30, 03.30 «ВСЕ ГОВОРЯТ ОБ ЭТОМ» 16+
23.00 НОВОСТИ ТАУ. ИТОГИ 16+
00.00 Т/С «ТАЙНЫ ГОРОДА ЭН» 12+

Пятый

4.25 Т/С «СВОИ» 16+
5.35 Т/С «УСЛОВНЫЙ МЕНТ - 2» 16+
19.35 Т/С «СЛЕД» 16+
00.00 «ИЗВЕСТИЯ. ГЛАВНОЕ» 16+
01.05 СВЕТСКАЯ ХРОНИКА 16+
02.10 Т/С «МОРСКИЕ ДЬЯВОЛЫ. СУДЬБЫ» 16+

ТВ программа

Воскресенье [17 сентября]

Первый

4.05 ПОДКАСТ.ЛАБ 16+
6.55 «ИГРАЙ, ГАРМОНЬ ЛЮБИМАЯ!» 12+
7.40 «ЧАСОВОЙ» 12+
8.10 «ЗДОРОВЬЕ» 16+
9.20 «МЕЧТАЛЛИОН» 12+
9.40 НЕПУТЕВЫЕ ЗАМЕТКИ 12+
10.00 НОВОСТИ
10.10 «ЖИЗНЬ ДРУГИХ» 12+
11.05 «ПОВАРА НА КОЛЕСАХ» 12+
12.00 НОВОСТИ
12.15 «ВИДЕЛИ ВИДЕО?»
14.00 Х/Ф «РОЗЫГРЫШ» 12+
15.45 «ВЛАДИМИР МЕНЬШОВ. «КТО СКАЗАЛ: «У МЕНЯ НЕТ НЕДОСТАТКОВ»?» 12+
16.35 ПОДКАСТ.ЛАБ 16+
17.10 «ГОРЯЧИЙ ЛЕД». ФИГУРНОЕ КАТАНИЕ
18.00 ВЕЧЕРНИЕ НОВОСТИ
19.00 «ТРИ АККОРДА» 16+
21.00 «ВРЕМЯ»
22.35 Х/Ф «ДОКТОР» 16+
01.00 «ГОРЯЧИЙ ЛЕД». ФИГУРНОЕ КАТАНИЕ
02.20 ПОДКАСТ.ЛАБ 16+

СТС

5.15 МУЛЬТФИЛЬМЫ
5.50 ЕРАЛАШ
7.00 М/С «ОТЕЛЬ «У ОВЕЧЕК»
7.35 ШОУ «УРАЛЬСКИЕ ПЕЛЬМЕНИ» 16+
9.00 РОГОВ В ГОРОДЕ 16+
10.00 ШОУ «УРАЛЬСКИЕ ПЕЛЬМЕНИ» 16+
10.25 Х/Ф «ПРИКЛЮЧЕНИЯ РЕМИ» 6+
12.35 ФЭНТЕЗИ «БЕЛОСНЕЖКА. МЕСТЬ ГНОМОВ» 12+
14.40 М/Ф «КОРОЛЬ ЛЕВ» 6+
17.00 Х/Ф «КНИГА ДЖУНГЛЕЙ» 12+
19.05 М/Ф «ЛУКА» 6+
21.00 Х/Ф «ПИРАТЫ КАРИБСКОГО МОРЯ. ПРОКЛЯТИЕ «ЧЁРНОЙ ЖЕМЧУЖИНЫ» 12+
23.55 Х/Ф «ПОСЛЕДНИЙ ДЕНЬ ЗЕМЛИ» 16+
01.35 Т/С «ПАПИНЫ ДОЧКИ»

РОССИЯ 1

4.05 Х/Ф «ЛЮБОВЬ НА ЧЕТЫРЁХ КОЛЁСАХ» 12+
6.10 Х/Ф «БЛЮЗ ДЛЯ СЕНТЯБР» 12+
8.00 МЕСТНОЕ ВРЕМЯ. ВОСКРЕСЕНЬЕ
8.35 «КОГДА ВСЕ ДОМА»
9.25 «УТРЕННЯЯ ПОЧТА С НИКОЛАЕМ БАСКОВЫМ»
10.10 «СТО К ОДНОМУ»
11.00 ВЕСТИ
11.50 «БОЛЬШИЕ ПЕРЕМЕНЫ»
12.55 Х/Ф «ЗАГС» 12+
17.00 ВЕСТИ
17.50 «ПЕСНИ ОТ ВСЕЙ ДУШИ» 12+
20.00 ВЕСТИ НЕДЕЛИ
22.00 МОСКВА. КРЕМЛЬ. ПУТИН
22.40 «ВОСКРЕСНЫЙ ВЕЧЕР С ВЛАДИМИРОМ СОЛОВЬЁВЫМ» 12+
01.30 «ЧТО ПОШЛО НЕ ТАК? К 50-ЛЕТИЮ ПЕРЕВОРОТОВ В ЧИЛИ, АРГЕНТИНЕ, УРУГВАЕ». ФИЛЬМ СЕРГЕЯ БРИЛЁВА 18+
02.25 Х/Ф «БЛЮЗ ДЛЯ СЕНТЯБРЯ» 12+

ПЯТНИЦА!

4.00 «ПЯТНИЦА NEWS» 16+
4.25 М/С «ПРОСТОКВАШИНО»
5.00 М/С «НУ, ПОГОДИ! КАНИКУЛЫ»
5.30 «ПЯТНИЦА NEWS» 16+
5.50 М/С «ПРОСТОКВАШИНО»
6.50 МУЛЬТФИЛЬМ. «РОК ДОГ» 12+
8.40 «МАМЫ ПЯТНИЦЫ» 16+
9.10 «ЗОВИТЕ ШЕФА - 2» 16+
11.00 «ГАСТРОТУР» 16+
12.00 «НА НОЖАХ». КРАСНОГОРСК. АРЁЛ 16+
13.10 «НА НОЖАХ» 16+
22.00 «АДСКИЙ ШЕФ» 16+
00.40 Х/Ф «ПАДЕНИЕ ОЛИМПА» 18+
02.30 «ПЯТНИЦА NEWS» 16+
03.00 «ИНСАЙДЕРЫ». КАЛИНИНГРАД 16+
03.50 «ИНСАЙДЕРЫ 16+

НТВ

4.45 Т/С «УЛИЦЫ РАЗБИТЫХ ФОНАРЕЙ» 16+
6.30 «ЦЕНТРАЛЬНОЕ ТЕЛЕВИДЕНИЕ» 16+
8.00 «СЕГОДНЯ»
8.20 «У НАС ВЫИГРЫВАЮТ!» 12+
10.00 «СЕГОДНЯ»
10.20 ПЕРВАЯ ПЕРЕДАЧА 16+
11.00 «ЧУДО ТЕХНИКИ» 12+
12.00 «ДАЧНЫЙ ОТВЕТ»
13.00 «НАШПОТРЕБНАДЗОР» 16+
14.05 «ОДНАЖДЫ...» 16+
15.00 «СВОЯ ИГРА»
16.00 «СЕГОДНЯ»
16.20 «ЧЕЛОВЕК В ПРАВЕ» 16+
17.00 СЛЕДСТВИЕ ВЕЛИ... 16+
18.00 «НОВЫЕ РУССКИЕ СЕНСАЦИИ» 16+
19.00 «ИТОГИ НЕДЕЛИ»
20.20 «ТЫ СУПЕР! СУПЕРСЕЗОН» 6+
23.20 ЗВЕЗДЫ СОШЛИСЬ 16+
01.00 «ОСНОВАНО НА РЕАЛЬНЫХ СОБЫТИЯХ» 16+
03.25 Т/С «ГАСТРОЛЕРЫ» 16+

РЕН-ТВ

4.20 САМЫЕ ШОКИРУЮЩИЕ ГИПОТЕЗЫ 16+
7.00 С БОДРЫМ УТРОМ! 16+
8.30 НОВОСТИ 16+
9.00 «САМАЯ НАРОДНАЯ ПРОГРАММА» 16+
9.30 «ЗНАЕТЕ ЛИ ВЫ, ЧТО?» 16+
10.30 «НАУКА И ТЕХНИКА» 16+
11.30 «НЕИЗВЕСТНАЯ ИСТОРИЯ» 16+
12.30 НОВОСТИ 16+
12.45 Х/Ф «ЗВЕЗДНЫЕ ВОЙНЫ: СКАЙУОКЕР. ВОСХОД» 16+
15.25 Х/Ф «ПАССАЖИРЫ» 16+
17.40 Х/Ф «ЛЮДИ ИКС: ДНИ МИНУВШЕГО БУДУЩЕГО» 12+
20.15 Х/Ф «ЛЮДИ ИКС: АПОКАЛИПСИС» 12+
23.00 «ИТОГОВАЯ ПРОГРАММА С ПЕТРОМ МАРЧЕНКО» 16+
23.55 САМЫЕ ШОКИРУЮЩИЕ ГИПОТЕЗЫ 16+

РОССИЯ К

6.30 МУЛЬТФИЛЬМЫ
7.35 Х/Ф «ЗАСТАВА В ГОРАХ»
9.15 «КИНО ИСТОРИЯ»
9.55 ДИАЛОГИ О ЖИВОТНЫХ
10.40 ОСТРОВА
11.20 Х/Ф «ГОДЕН К НЕСТРОЕВОЙ»
12.30 «ТРИ МИНУТЫ ТИШИНЫ»
12.35 НЕИЗВЕСТНЫЕ МАРШРУТЫ РОССИИ
13.15 НЕВСКИЙ КОВЧЕГ. ТЕОРИЯ НЕВОЗМОЖНОГО
13.45 «ЭЛЕМЕНТЫ»
14.15 «ИГРА В БИСЕР»
15.00 Х/Ф «МИЛЛИОНЕРША»
16.30 «КАРТИНА МИРА»
17.15 «ПЕРВЫЕ В МИРЕ»
17.30 ДОКУМ. ФИЛЬМЫ
19.30 НОВОСТИ КУЛЬТУРЫ
20.25 Х/Ф «ДЕЛО «ПЕСТРЫХ»
22.05 «ГЕННАДИЙ РОЖДЕСТВЕНСКИЙ. ДИРИЖЕР ИЛИ ВОЛШЕБНИК?». Д/Ф
23.05 «КИНЕСКОП». XX ЕРЕВАНСКИЙ МЕЖДУНАРОДНЫЙ КИНОФЕСТИВАЛЬ «ЗОЛОТОЙ АБРИКОС»
23.45 Х/Ф «МИЛЛИОНЕРША»
01.10 ДИАЛОГИ О ЖИВОТНЫХ
01.50 ИСКАТЕЛИ
02.35 М/Ф ДЛЯ ВЗРОСЛЫХ

ТВЦ

4.00 СТУДИЯ «СОЮЗ» 16+
5.35 «ИМПРОВИЗАЦИЯ» 16+
7.00 ОДНАЖДЫ В РОССИИ 16+
9.30 «БИТВА ЭКСТРАСЕНСОВ» 16+
18.30 «НОВЫЕ ЗВЁЗДЫ В АФРИКЕ» 16+
21.00 «ЛИГА ГОРОДОВ» 16+
22.55 «ШОУ ВОЛИ» 16+
00.05 «Я ТЕБЕ НЕ ВЕРЮ» 16+
02.00 «ИМПРОВИЗАЦИЯ» 16+

4.30 ДОКУМ. ФИЛЬМ 16+
5.10 «ПЕТРОВКА, 38» 16+
5.20 «10 САМЫХ...» 16+
5.50 Х/Ф «ДОРОГОЙ МОЙ ЧЕЛОВЕК»
7.30 Х/Ф «ДАМА ТРЕФ» 12+
9.25 «ЗДОРОВЫЙ СМЫСЛ» 16+
9.55 Х/Ф «УЛИЦА ПОЛНА НЕОЖИДАННОСТЕЙ» 12+
11.30 СОБЫТИЯ
11.45 «НАША СМЕШНАЯ ЖИЗНЬ» 16+
12.35 Х/Ф «ПОЛОСАТЫЙ РЕЙС» 12+
14.30 МОСКОВСКАЯ НЕДЕЛЯ
15.00 «ДОРОГИЕ ТОВАРИЩИ. ЦИРКАЧ» 16+
15.50 «СЛЕДСТВИЕ ВЕДЕТ КГБ» 16+
16.40 Х/Ф «КОРОЛЕВА ПРИ ИСПОЛНЕНИИ» 12+
18.40 Х/Ф «ДОРОГА ИЗ ЖЁЛТОГО КИРПИЧА» 12+
22.25 Т/С «ГОРНАЯ БОЛЕЗНЬ» 12+
00.05 СОБЫТИЯ
00.20 Т/С «ГОРНАЯ БОЛЕЗНЬ» 12+
01.45 «ПЕТРОВКА, 38» 16+
01.55 «ЗАБЫТЫЙ АНГЕЛ». ДЕТЕКТИВ 12+

ТВ-3

4.45 МУЛЬТФИЛЬМЫ
7.00 «ЖЕНСКИЙ ЖУРНАЛ ТВ-3» 16+
8.00 «ВКУСНО С ЛЯЙСАН» 16+
8.30 МУЛЬТФИЛЬМЫ
9.15 СЕКРЕТЫ ЗДОРОВЬЯ 16+
9.30 «СУПЕРЖЕНЩИНА» 16+
10.00 «ЧУДО» 12+
11.15 ХОРОШИЕ НОВОСТИ 16+
11.30 Т/С СУПЕРИВАНОВЫ 16+
15.30 «ЭКСТРА ТАКСИ» 16+
16.00 Т/С «ВТОРОЕ ЗРЕНИЕ» 16+
20.00 Х/Ф «ЧЕЛЮСТИ» 16+
21.45 Х/Ф «НЕЧТО» 16+
00.00 Х/Ф «МОРСКИЕ ПАРАЗИТЫ» 18+
01.30 Х/Ф «ВПУСТИ МЕНЯ. САГА» 18+
03.30 «ОХОТНИКИ ЗА ПРИВИДЕНИЯМИ» 16+

Звезда

4.10 «МОРСКОЙ ДОЗОР» 12+
5.00 «МОСКВА ФРОНТУ» 16+
5.20 Х/Ф «МАРШ БРОСОК. ОСОБЫЕ ОБСТОЯТЕЛЬСТВА» 16+
9.00 НОВОСТИ НЕДЕЛИ С ЮРИЕМ ПОДКОПАЕВЫМ 16+
9.25 «СЛУЖУ РОССИИ» 12+
9.55 «ВОЕННАЯ ПРИЕМКА» 12+
10.40 «СКРЫТЫЕ УГРОЗЫ» 16+
11.30 «КОД ДОСТУПА» 12+
12.20 «ЛЕГЕНДЫ АРМИИ». ДАНУТЕ СТАНЕЛИЕНЕ 12+
13.10 «ЛЕГЕНДЫ ГОСБЕЗОПАСНОСТИ». «ИСХАК АХМЕРОВ. МИСТЕР «РЕЗИДЕНТ» 16+
14.10 Т/С «НА РУБЕЖЕ. ОТВЕТНЫЙ УДАР» 16+
18.00 ГЛАВНОЕ С ОЛЬГОЙ БЕЛОВОЙ 16+
19.45 «ЛЕГЕНДЫ СОВЕТСКОГО СЫСКА». Д/С 16+
23.05 «ФЕТИСОВ» 12+
23.55 Х/Ф «ПЕРВЫЙ ТРОЛЛЕЙБУС» 12+
01.35 Х/Ф «ИДИ И СМОТРИ» 16+

ДОМАШНИЙ

6.00 «6 КАДРОВ» 16+
6.35 Х/Ф «ЛЮБОВЬ И НЕМНОЖКО ПЛОМБИРА» 16+
8.15 «УЮТ ЗА 15 МИНУТ» 16+
8.30 Х/Ф «ПРИЕЗЖАЯ» 16+
10.35 МЕЛОДРАМА «ИДЕАЛЬНОЕ РЕШЕНИЕ» 16+
14.50 МЕЛОДРАМА «БЕЗ ПРАВА НА ЛЮБОВЬ» 16+
19.00 МЕЛОДРАМА «ЯРКОЕ ПЛАМЯ» 16+
22.50 МЕЛОДРАМА «ЛЮБОВЬ СО ВСЕМИ ОСТАНОВКАМИ» 16+
00.45 «КРИЗИСНЫЙ ЦЕНТР» 16+

МАТЧ!

4.55 ФУТБОЛ. «АТЛЕТИКО МИНЕЙРО» - «БОТАФОГО»
7.00 СМЕШАННЫЕ ЕДИНОБОРСТВА. АЛЕКСА ГРАССО ПРОТИВ ВАЛЕНТИНЫ ШЕВЧЕНКО
10.05 ВСЕ НА МАТЧ!
10.35 ЛЕТНИЙ БИАТЛОН. МУЖЧИНЫ
12.35 ВСЕ НА МАТЧ!
13.35 ЛЕТНИЙ БИАТЛОН. ЖЕНЩИНЫ
15.30 РЕГБИ. ФИНАЛ. «СТРЕЛА» - «КРАСНЫЙ ЯР»
18.15 ФУТБОЛ. «РУБИН» (КАЗАНЬ) - «ЗЕНИТ» (СПБ)
20.30 ВСЕ НА МАТЧ!
20.55 ФУТБОЛ. «ФИОРЕНТИНА» - «АТАЛАНТА»
23.00 ПОСЛЕ ФУТБОЛА
23.40 ФУТБОЛ. ЧЕМПИОНАТ ИТАЛИИ. «РОМА» - «ЭМПОЛИ»
01.45 ВСЕ НА МАТЧ!
02.55 БОРЬБА. ЧЕМПИОНАТ МИРА 12+

Мир

5.30 МУЛЬТФИЛЬМЫ 6+
6.50 Х/Ф «МЭРИ ПОППИНС, ДО СВИДАНИЯ» 16+
9.25 «БУДЬ, ГОТОВЬ!» 12+
9.30 «ФАЗЕНДАЛАЙФ» 6+
10.00, 16.00 НОВОСТИ
10.15 Х/Ф «ФИНИСТ-ЯСНЫЙ СОКОЛ» 12+
11.50 Х/Ф «САДКО» 6+
13.35 Х/Ф «СКАЗКА О ПОТЕРЯННОМ ВРЕМЕНИ» 16+
15.05, 16.15 Х/Ф «ДЕТИ ДОН-КИХОТА» 16+
16.50 Х/Ф «ТЫ-МНЕ, Я-ТЕБЕ» 16+
18.30, 00.00 «ВМЕСТЕ» 16+
19.30 Х/Ф «НЕ МОЖЕТ БЫТЬ!» 16+
21.25, 01.00 Х/Ф «12 СТУЛЬЕВ» 16+
01.30 Х/Ф «ВЕСЕЛЫЕ РЕБЯТА» 16+

ОТВ

5.00, 8.00 «ВСЕ ГОВОРЯТ ОБ ЭТОМ» 16+
6.00 НОВОСТИ ТАУ. ИТОГИ 16+
7.00 Д/Ф «БЛОКАДА. ДЕНЬ 901-Й» 12+
9.00 НОВОСТИ ТАУ. ИТОГИ 16+
10.00 ИЗВЕСТИЯ 16+
10.20 ПАРЛАМЕНТСКОЕ ВРЕМЯ 16+
10.30 ПАТРУЛЬНЫЙ УЧАСТОК. ИТОГИ 16+
11.00 Д/Ф «АМЕРИКАНСКИЙ ОТДЕЛ. КАПКАН НА ЦРУ», 2 СЕРИЯ 12+
12.00 НОВОСТИ ТАУ. ИТОГИ 16+
13.00 ПРОКУРАТУРА НА СТРАЖЕ ЗАКОНА 16+
13.30 О ЛИЧНОМ И НАЛИЧНОМ 12+
14.00 Т/С «ТАЙНЫ ГОРОДА ЭН» 12+
17.35 ПАТРУЛЬНЫЙ УЧАСТОК. ИНТЕРВЬЮ 16+
18.00 «ВСЕ ГОВОРЯТ ОБ ЭТОМ» 16+
18.30 ИЗВЕСТИЯ 16+
19.00 НОВОСТИ ТАУ. ИТОГИ 16+
20.00 Д/С «ДЕЛО №...» 12+
21.00 «ИГРОКИ» 16+
22.00 БИЗНЕС СЕГОДНЯ 16+
22.10 ИЗВЕСТИЯ 16+
22.30 «ВСЕ ГОВОРЯТ ОБ ЭТОМ» 16+
23.00 НОВОСТИ ТАУ. ИТОГИ 16+
00.00 Т/С «ТАЙНЫ ГОРОДА ЭН» 16+
03.30 ПАРЛАМЕНТСКОЕ ВРЕМЯ 16+

Пятый

5.00 Т/С «ГЛУХАРЬ. ВОЗВРАЩЕНИЕ» 16+
8.15 Х/Ф «ОТСТАВНИК» 16+
10.10 Х/Ф «ОТСТАВНИК - 2. СВОИХ НЕ БРОСАЕМ» 16+
12.05 Х/Ф «ОТСТАВНИК - 3» 16+
14.00 Т/С «ПИЛИГРИМ» 16+
17.40 Т/С «ЧУЖОЙ РАЙОН - 1» 16+
23.25 Т/С «МОРСКИЕ ДЬЯВОЛЫ» 16+

Льготное положение

ВАЖНЫЕ ЗНАНИЯ

Какие существуют меры господдержки для детей и одиноких мам

Дети младше трех лет имеют право на бесплатные лекарственные препараты

Чтобы получить льготные медикаменты, нужно обратиться в медицинское учреждение с пакетом документов

Это – свидетельство о рождении ребёнка; СНИЛС; Медицинский полис; Справку о месте прописки; Справку о группе инвалидности для детей старше 3-х лет.

– Если медработник решит не выписывать какой-либо бесплатный препарат, обращайтесь за разъяснениями в Министерство здравоохранения, – отмечают специалисты. – По закону врачи должны уведомлять пациентов на возможности получить льготу и наличии препаратов.

Особые условия для матерей-одиночек

Пособие – это не единственная форма льготы для одиноких матерей: им положены трудовые гарантии, налоговые льготы, а также компенсация за детский сад

Матерям одиночкам гарантируется запрет на увольнение, отпуск вне очереди, сокращенный рабочий день (по просьбе может быть неполным), право на дополнительный отпуск за свой счет до 14 дней, трудоустройство при ликвидации компании, невозможность привлечения к ночной или сверхурочной работе без согласия, запрет на командировки без согласия, стандартный налоговый вычет, а также льготы при устройстве в детский сад или компенсация родительской платы в размере 20%.

– Государство не может взять на себя выполнение отцовских обязанностей. Его функция – это социальная поддержка одиноких матерей. Пусть эта поддержка совсем незначительна, но никогда не отказывайтесь от данных привилегий, – говорят специалисты.

10 детских выплат, которые выросли в 2023 году

2023 году вся система господдержки семей с детьми сильно изменилась: некоторые выплаты стали недоступны, а кто-то из родителей получит больше

Ежемесячное единое пособие при беременности и низком доходе в среднем по России максимальное пособие теперь составит 14 800 рублей.

Пособие по беременности и родам: при начале декрета в 2023 году пособие за 140 дней составит от 74 747,2 ₽ до 383 178,6 рублей.

Единовременное пособие беременной жене призывника: с 1 февраля 2023 года индексация на 11,9% – 36 278,84 рублей.

Ежемесячное пособие по уходу за ребенком до полутора лет: для безработных – минимальная сумма без учета нуждаемости – 8591 рублей с 1 февраля 2023 – или единое пособие в размере 50, 75 или 100% детского прожиточного минимума, а для работающих – 40% среднего заработка за два года (минимум с 1 февраля – 8591 ₽, максимум с 1 января – 33 282 рублей).

Ежемесячное пособие на ребенка призывника до 3 лет с 1 февраля составит 15 548,09 рублей.

Ежемесячная выплата из маткапитала до 3 лет – в среднем по России – 14 800 рублей.

Материнский капитал на первого ребенка составляет 586 946,72 рублей, на второго при рождении с 2020 года – 775 628,25 рублей или доплата 188 681,53 рублей.

Информация: «Выплаты и пособия РФ»

Государственное автономное учреждение дополнительного профессионального образования Свердловской области

«Арамильский учебно-технический центр агропромышленного комплекса»

Приглашает на работу ИНСТРУКТОРА ПО ВОЖДЕНИЮ ТС (категория «В»)

Имеем возможность предоставить жильё.

Обращаться по адресу: г. Арамиль, ул. Курчатова, 30

тел. 3-06-84 с 8-00 до 17-00 часов (выходные суббота, воскресенье)

Арамильские ВЕСТИ
№46 (1524) 07.09.2023

Новый опыт, знакомства и знания

Учитель английского языка арамильской школы №1 побывала на молодежном форуме президента России

Оксана Вячеславовна Мнацаканян была приглашена в качестве модератора на форум «Территория смыслов», на который проходят отбор и съезжаются молодые профессионалы из разных рабочих сфер со всей России, в том числе из сферы образования. Мероприятие проходило в несколько этапов: наша землячка побывала на последнем из них – находилась в столице с 20 по 30 августа.

«Территория смыслов» уже пятый год подряд проходит на площадке образовательного центра президентской платформы «Россия – страна возможностей» Мастерской управления «Сенеж» в подмосковном Солнечногорске. Курирует работу форума сам Владимир Владимирович Путин.

Работа на «Территории смыслов» была построена следующим образом: есть образовательные блоки (панельные сессии с ведущими в своей области спикерами, лекции, мастер-классы), а второй частью являются проектные сессии. Работа модератора заключается в том, чтобы направлять работу своей команды во время проектных сессий, вести участников к правильным смыслам, помогать с идеями и, конечно, работать над сплочением всей команды.

На смене «Учить» Оксана Вячеславовна работала с молодыми учителями и преподавателями, заместителями директоров по воспитательной работе, советниками директоров школ по воспитанию и представителями частного образования, а на смену «Открывать» собрались представители госкорпораций, молодые ученые и предприниматели.

В ходе образовательной части форума Оксана Мнацаканян также посетила множество встреч. Выступали именитые спикеры: каждый из них поделился рассуждениями – в частности, о роли учителя в будущем, русского языка и метапредметности, внедрении искусственного интеллекта и цифровизации образования, трендах и новых форматах коммуникации, результативном взаимодействии всех субъектов образовательного процесса между собой – родителей, учеников, учителей. Выступил с краткой речью также и Сергей Сергеевич Кравцов, министр просвещения РФ: он поздравил всех с Годом педагога и наставника, пожелал успехов и поблагодарил за добросовестный труд.

В ходе проектной части на протяжении смены молодые профессионалы в области образования работали над совершенствованием методов обучения и процессов воспитания, обсуждали современные вызовы и тенденции развития образования, которое должно привести к развитию молодежи и страны в целом. Но самое интересное, что участникам предлагалось пофантазировать на тему «Каким будет образование в 2050 году?».

– *На форуме «Территория смыслов» я приобрела уникальный опыт взаимодействия с коллективом творческих и наполненных энергией педагогов, узнала больше о техниках модерации, получила знания и опыт от выступающих экспертов,* – призналась Оксана Вячеславовна. – *А, кроме того, я приобрела новые знакомства по всей России и просто прекрасно провела время*!

Фото: из личного архива Оксаны Вячеславовны
Текст: администрация школы №1

«Меня там ждут и любят»

В детском саду №2 «Радуга» работает замечательный педагог с 20-летним стажем

Анна Викторовна Кожевникова трудится с августа 2001 года и на протяжении многих лет отдает свое сердце дошколятам.

На вопрос «Почему решили стать воспитателем?» Анна Викторовна отвечает: «*Мой выбор профессии был более чем осознанным. Я с самого детства мечтала работать с детьми, хотела стать учителем начальных классов. Но после окончания университета попала в детский сад! Стала воспитателем. Спустя много лет я могу сказать, что сделала правильный выбор, люблю свою работу. Я чувствую свою значимость, люблю детей и знаю – меня там ждут и тоже любят*».

Воспитанники детского сада обожают Анну Викторовну за возможность быть доброй и открытой. Дети видят в Анне Викторовне эталон нравственности, представляя её как творца их радости, способного придумать что-то новое, веселое и неожиданное. Как мудреца, всё знающего и всё умеющего. Как защитника, готового оградить их от бед и несправедливости, зла и обид. Как арбитра, который всегда рассудит по совести. Всё это требует от воспитателя высокого профессионального мастерства.

Анна Викторовна многое знает и умеет: шить, мастерить, играть и петь с детьми, всегда быть интересной для детей. Но главное – она умеет любить детей, причём всех, несмотря на то, что все они разные: каждый – со своим характером и причудами. Ко всем относится объективно, ведь за каждым характером скрывается личность, которую нужно помочь развить.

Анна Викторовна имеет большое терпение, окружает заботой, нежностью, лаской и вниманием сразу более двадцати малышей, а в ответ получает бурю эмоций и новый заряд позитива.

За значительные заслуги в сфере образования, воспитания детей и многолетний добросовестный труд Анна Викторовна награждена благодарственным письмом Администрации Арамильского городского округа.

Текст и фото: Отдел образования АГО

В ООО «ТД» Стальконплект» требуется:
ВОДИТЕЛЬ
Обязанности: доставка сварочных материалов.
Требования: ответственность, наличие прав категории В и С, опыт работы водителем.
Условия: официальное трудоустройство, белая заработная плата без задержек.
ТС: 5т. ISUZU 3844 JB.
График: 5/2, с 9:00 до 17:30.
+7 (343) 310-25-26
Почта: us9@metalogika.ru
реклама

БУРЕНИЕ СКВАЖИН НА ВОДУ
Круглый год.
Документы. Гарантия.
Многолетний опыт.
Индивидуальный подход.
89221413333, 89122885636
реклама

Замки есть на любые двери
Установка
Ремонт
Недорого
8-908-925-70-34

В компанию по производству чипсов требуются:
- ФАСОВЩИЦЫ (КИ)
- ОПЕРАТОРЫ на производственную линию,
з/п от 30 т.р.график 2/2,
с 8.00 до 20.00.
- ГРУЗЧИКИ
- ВОДИТЕЛЬ
кат. "С" и "Е"
г. Арамиль, ост. Полетаевка
Тел. 8-917-338-34-37

Компания "Уралэлектродеталь"
На постоянную работу требуются:
- подсобные рабочие
- разнорабочие
- оператор станков с ЧПУ
Адрес: п.Бобровский пер.Малышева 11
Тел. (343) 389-11-33 +7 906 814 94 99

Ритуальная служба «Доверие»
Нам доверяют люди!
реклама

Предлагаем Вашему вниманию:
- Памятники от 30.000 р.
- Столики, скамейки от 5.000 р.
- Оградки от 1500 р. за метр погонный
- Венки, корзинки от 250 р.
- Похороны от 20.000 р.
- Кремация от 25.000 р.
- Уборка места захоронения от 2000 р.

Выезд специалиста на дом или в удобное для Вас место
Честно, быстро, качественно!
При предъявлении данного объявления скидка 10 % на все товары и услуги!
Работаем по всей Свердловской области
Тел: +7(343) 269-3-007, +7(343) 2000-219
РЕКЛАМА. ИНН: 667914626б. ООО ООО «Доверие ритуал»

На склад заморозки и охлажденки требуются:
КОМПЛЕКТОВЩИКИ
з/п от 55 000р
График работы посменно в ночные и дневные смены.
Официальное трудоустройство и полностью белая зарплата.
Возможна подработка и работа без трудоустройства.
п. Большой Исток, ул. Калинина, 1л.
Для жителей других районов возможна доставка
По всем вопросам писать или звонить:
8-909-000-10-22 Алексей
8-992-027-62-68 Михаил
реклама

АКВААЭРОБИКА
В ТЕРМАЛЬНОМ КОМПЛЕКСЕ «ЭКВАТОР»

Утренние и вечерние занятия
Разнообразное оборудование
Сертифицированные тренеры
Различные виды тренировок
Запись на занятия 8-909-02-02-003

Первая победа за 36 лет

Арамильские футболисты получили кубок первенства на районных соревнованиях

В турнире «Район СГО» принимало участие 10 команд: ФК «Арамиль», ФК «Металлург», ФК «Сысерть», ФК «Шабры», ФК «Исток», ФК «Исток-2», ФК «Сысерть-2», ФК «Бобровский», ФК «Эксперимент» и ФК «Континент».

Каждая команда провела 18 игр. Команда из Арамили из 18 игр победила 17 раз: наши ребята досрочно стали чемпионами. При этом Тарас Попов получил номинацию «Лучший вратарь, а Кирилл Пирожков стал «Лучшим защитником».

Капитан команды ФК «Арамиль» – Иван Бабушкин. По его словам, последний раз наш город одерживал победу на данных соревнованиях лишь в 80-х годах прошлого столетия.

– *Поздравляю наших ребят – вы огромные молодцы. Гордость берет за вас!* – заметила Марина Сергеевна Мишарина, Глава Арамильского городского округа. – *Мы очень рады, что в нашем муниципалитете такие сильные спортсмены.*

Сборная России, составленная из представителей Свердловской области, стала победительницей международного турнира «Кубок Ганчи 2023» по шахматам

8 очков – из 9 возможных

Он недавно завершился в городке Ганчи в Таджикистане. Соперниками россиян на соревновании с классическим контролем времени были команды Узбекистана, Казахстана и Таджикистана, составленные из игроков 2005 года рождения и моложе.

В команду наших спортсменов вошли уральцы Артём Пингин, Роман Кузьмин и Лада Фролова, ученицы шахматного клуба «Белая ладья» города Арамиль.

В заключительном туре наши ребята со счётом 2:1 обыграли соперников из Таджикистана (Фролова победила, «ничьи» – у Пингина и Кузьмина). Команды Узбекистана и Казахстана сыграли вничью – 1,5:1,5.

В итоге команда от России получила 8 очков из 9 возможных. Личные результаты россиян: Пингин – 2,5, Кузьмин – 2,5, Фролова – 3 очка.

Поздравляем земляков и гордимся их достижениями. Так держать!

Информация и фото: ШК «Белая ладья», город Арамиль

Требуется на постоянную работу

ВОДИТЕЛЬ

категории С (ассенизатор)

Оплата высокая

8-922-100-30-98

СВЕРДЛОВСКОЕ АГЕНТСТВО НЕДВИЖИМОСТИ № 1
ПРИГЛАШАЕТ НА БЕСПЛАТНЫЕ КОНСУЛЬТАЦИИ ПО ВОПРОСАМ НЕДВИЖИМОСТИ!

- КУПЛЯ-ПРОДАЖА ЖИЛЫХ, КОММЕРЧЕСКИХ ОБЪЕКТОВ НЕДВИЖИМОСТИ;
- АРЕНДА ЖИЛЫХ И КОММЕРЧЕСКИХ ОБЪЕКТОВ НЕДВИЖИМОСТИ;
- КУПЛЯ-ПРОДАЖА ЗЕМЕЛЬНЫХ УЧАСТКОВ;
- ОФОРМЛЕНИЕ ПРАВА СОБСТВЕННОСТИ НА НЕДВИЖИМОСТЬ И Т.Д. И ПРОЧИЕ ЮРИДИЧЕСКИЕ УСЛУГИ.

С. КОСУЛИНО, УЛ. ЛЕНИНА 64 (2 ЭТАЖ), ТЕЛ. 8-963-271-68-13

Банный комплекс «Парилочка»
АКЦИЯ: 3 часа = 4-й в подарок

реклама

г. Арамиль, ул. Пролетарская, 95
7 932 619-78-18

ООО «Агрофирма «Черданская» приглашает на работу

- Электрогазосварщика, з/п от 40 000 руб
- Трактористов, з/п 50 000 - 80 000 руб
- Специалиста по кадрам, з/п от 35 000 руб
- Экономиста-бухгалтера, з/п 35 000 - 50 000 руб
- Агронома, з/п при собеседовании
- Электромонтера, з/п при собеседовании

Доставка служебным транспортом. Компенсация ГСМ

8-912-653-95-34, 8 (34374) 66002

ДРЕСВА, СКАЛА, НАВОЗ, ЩЕБЕНЬ, ОТСЕВ, ТОРФ, ЧЕРНОЗЕМ, ДРОВА, ПЕСОК, ПЕРЕГНОЙ, ОПИЛ, ГОРБЫЛЬ
БОКОСВАЛ
ВЫВОЗ МУСОРА
8-922-122-86-13 Алексей
реклама

реклама
УСЛУГИ АССЕНИЗАТОРА
8 КУБ. М
8-922-604-94-98

ПРЕДПРИЯТИЮ В СВЯЗИ С РАСШИРЕНИЕМ ТРЕБУЮТСЯ:

- РАЗНОРАБОЧИЙ, з/п 260 р./час
- СЛЕСАРЬ по ремонту станков, з/п 55 000 руб
- РАСПИЛОВЩИК КАМНЯ, з/п от 70 000 руб

Опыт работы не обязателен. Обучение на производстве.
Предоставляем бесплатное жилье для иногородних. Выдаем спецодежду
Место работы: п. Большой Исток, ул. Ленина 161

Тел. 8-922-679-51-00, 8-922-201-76-46

На деньги, выделенные с гранта

В Арамильской городской больнице провели ремонт и обновили автопарк

В декабре прошлого года Арамильская больница выиграла грант «Екатеринбургской ассамблеи» в сумме 24,8 миллиона рублей, представив проект «Если нельзя вылечить, это не значит, что нельзя помочь», который включал в себя ремонт паллиативного отделения. Инициатором подачи заявки был главный врач Егор Колобов.

Уральские промышленники в ходе благотворительного аукциона «Екатеринбургской ассамблеи» собрали нужные средства, а в июне этого года начался капитальный ремонт отделения. Там поменяли проводку, системы отопления, водоснабжения и канализации, обновили санузлы, душевые, установили новые двери и окна, заштукатурили стены, положили кафель. А еще строители сделали дорогостоящий наливной пол, чтобы смягчать транспортировку пациентов. Также в палатах появятся кнопки вызова постовой медсестры, которые необходимы по медстандартам в таком отделении.

Ремонт продолжался около четырех месяцев. Сейчас строители монтируют новую, уже завезенную бытовую технику – холодильники, микроволновки, телевизоры. И через несколько дней в паллиативное отделение вернутся пациенты.

Также на средства гранта был приобретен микроавтобус: он вышел на маршрут еще этой весной – ежедневно возит сотрудников больницы из Екатеринбурга и обратно, благодаря чему в учреждение пришли работать молодые медики, проживающие в столице Урала.

Информация и фото: «Арамильская городская больница»

Готовятся к открытию центра

Благоустройство продолжается: новый тротуар на Рабочем поселке появится между улицами Рабочая и Щорса

Дорожное полотно для пешеходов ведёт от ДК города Арамиль до здания «IT-cube»: ходить на занятия в центр детки будут с комфортом.

Тем временем в Центре цифрового образования детей «IT-куб города Арамиль» стартовала серия мероприятий, приуроченных к открытию центра: во время экскурсии воспитанники детского сада №7 «Золотой ключик» познакомились с современным пространством центра и его возможностями, а ребята старшего возраста посетили мастер-класс и квест-игру.

В конце сентября в «Ай-Ти кубе» на Щорса, 55 пройдёт еще несколько ознакомительных мероприятий. А торжественное открытие нового цифрового пространства состоится в понедельник, 11 сентября.

Фото: Юрий Усольцев

ОДНИМ СЛОВОМ

Осенний субботник

Сотрудники управляющей компании «Константа плюс» под руководством директора Диляры Тухбатовой прибрались на территории возле моста у Поклонной горки.

Помогал им в этом заместитель Главы АГО по вопросам ЖКХ Павел Никоноров.

Молодцы!

Ремонт и обслуживание

Для того, чтобы «свет» в Арамильском городском округе отключали реже, заявлен план предупредительных мероприятий

Для предупреждения и минимизации аварийных ситуаций на территории Арамильского городского округа был разработан четырёхсторонний план мероприятий по повышению надежности и качества электроснабжения потребителей.

Документ подписан между ПО ЦЭС ПАО «Россети Урал», ООО «Гелиос», ОА «Облкоммунэнерго» и МУП «Арамиль Энерго».

Данная «дорожная карта» рассчитана до 2026 года и предусматривает взаимодействие территориальных сетевых организаций по устранению последствий аварийных ситуаций, осуществление мероприятий по резервному

электроснабжению трансформаторных подстанций, а также по осуществлению совместных плановых работ, минимизации отключений электроснабжения населения.

Администрация АГО

СРОЧНО ТРЕБУЮТСЯ:
АВТОСЛЕСАРЬ
по грузовым автомобилям,
МАЛЯР-ПОДГОТОВЩИК,
ОПЕРАТОР
лазерной очистки металла.
п. Октябрьский
8-982-755-91-40, 8-922-116-89-28
реклама

На склад г. Березовский требуются
РАБОЧИЕ:
Уборка склада от крупного мусора
Бесплатное проживание и доставка 1800р смена. Выплаты еженедельно
8-922-22-473-44 Татьяна
8-982-738-33-29 Анастасия

В Екатеринбург ТРЕБУЮТСЯ: Комплектовщики на электро-рохлю
Зарплата еженедельно. Смена до 3 000 р.
Бесплатное проживание
Билет до нас компенсируем
Берём всех, документы поможем восстановить
Тел: 8-982-738-33-29 Анастасия

г. Екатеринбург, требуются
РАБОЧИЕ
на склад
Смена: от 1400 до 3000р
Жилье предоставляем
Берём всех и без документов тоже
+79827383329 Анастасия

ЗЕРНО / КРУПЫ
КОМБИКОРМ
по оптовым ценам
8-922-039-86-45
п. Бобровский, ул. Калинина 96
г. Арамиль, пер. Речной 15-б
реклама

Общество с ограниченной ответственностью «АМС»
В связи с расширением производства
Приглашает на работу
квалифицированных и опытных сотрудников, следующих вакансии:
АМС
https://amsekb.ru/
- ОФИС МЕНЕДЖЕР, з/п 30 000 т. р.
- РУКОВОДИТЕЛЬ отдела продаж, з/п оклад 40 000 + % от продаж.
- МЕНЕДЖЕР по продажам, з/п оклад 30 000 + % от продаж.
- ГЛАВНЫЙ ИНЖЕНЕР, з/п обсуждается на собеседовании.
- СЛЕСАРЬ сборщик трубопроводов, з/п от 40 000 руб.
- СВАРЩИК на трубопроводы (Аргон), з/п сдельная.
- ИНЖЕНЕР КИПиА, з/п обсуждается на собеседовании.
Режим работы: пн-пт. с 09.00 до 18.00. Зарплата по результатам собеседования.
г. Сысерть, ул. Декабристов, 77-И.
Тел. WhatsApp +7 912-045-03-83

НА ПРОИЗВОДСТВО ТРЕБУЮТСЯ
• СПЕЦИАЛИСТЫ И РАБОЧИЕ РАЗЛИЧНЫХ СПЕЦИАЛЬНОСТЕЙ
• ОПЕРАТОР КОТЕЛЬНОЙ
Подробности по телефону
Оплата от 2800 рублей/смена
Требования: опыт работы на производстве
Трудоустройство.
Адрес места работы:
п. Светлый, 50А
Телефон: 89965967737

СЕЛЬСКИЙ ДВОРИК

ЗЕРНО/ КРУПЫ
КОМБИКОРМ / СИДЕРАТЫ
КОРМ ДЛЯ СОБАК И КОШЕК
ГАЗОННЫЕ ТРАВЫ
г. Арамиль, пер. Речной 15-б
Тел. 8-922-039-86-45

«Как заново родились»

Члены общества инвалидов «Надежда» совершили поездку в Свято-Троицкий Всецарицынский мужской монастырь в село Тарасково

Как обычно, первым делом пошли в храм поставить свечи, приложиться к частицам святых мощей и, конечно, к иконе Божией Матери «Всецарица».

После отправились за святой водой, несмотря на прохладную и пасмурную погоду, облились водой. Какая замечательная вода в Тарасково!

– *Какое спокойствие и благодать в храме и на территории!* – рассказывают в «Надежде». – *Многие верующие приезжают из разных уголков земли поклониться знаменитым святыням и попросить Всевышнего о милости и прощении грехов. Сейчас около десяти источников освящены. Многие были известны издавна и доступны, а некоторые – спрятаны лесу.*

После того, как арамильцы побывали на территории храма и монастыря, они отправились в трапезную, где их накормили вкусным обедом.

– *Все были под впечатлением от посещения монастыря. Такие святые места обязательно нужно посещать. Как бы заново родились!* – говорят в правлении общества инвалидов. – *Хочется от всей души поблагодарить за поездку Евгения Царёва и водителя Геннадия Блинова – за доброе отношение к нашим людям.*

Надежда Аркадьевна Патрушева, председатель правления АГООИСПП «Надежда»

Актуальная информация и душевная обстановка

В школе №1 в Арамили прошёл круглый стол для мамочек особых деток

Мероприятие оказалось весьма увлекательным, информативным и довольно позитивным.

Организовали данное событие депутат Думы АГО седьмого созыва Сергей Викторович Гордеев и общественный деятель Ирина Анатольевна Маткина.

Приглашёнными гостями-консультантами стали педагог-психолог коррекционных классов школы №1 Ирина Валерьевна Федоткина и Наталья Валерьевна Аверина, ведущий педагог-психолог МБО ДО ДЮЦ «Вариант» и НКО «Семейное тепло», проводившая консультации и тематические психологические встречи с мамочками особых деток.

Специалисты ответили на вопросы родителей будущих первоклассников, вместе разобрались в нюансах подготовки и адаптации особых ребят в школе.

В тёплой дружеской обстановке, попивая вкусный чай со сладостями, мамы с детьми отдыхали душой, общались и получали актуальную информацию.

А в конце встречи мамочки будущих первоклассников и все детки общества «Особый ребенок» получили нужные и полезные подарки от спонсоров – к новому учебному году.

– *Нашим спонсорам – Диляре Салямовне и Рустаму Раушатовичу Тухбатовым - хочется отдельно сказать большое спасибо за вашу доброту, большое сердце, неравнодушие к нашим детям, а также в целом за социальный вклад в городе Арамиль,* – говорят в обществе «Особый ребенок». – *Надеемся на дальнейшее сотрудничество с вами!*

Информация: Ирина Маткина

Фото: Юрий Усольцев

В крупную финансовую компанию для перевозки собственных грузов на MANы зерновозы (без перегруза), ТО в сервисе

ТРЕБУЮТСЯ ВОДИТЕЛИ КАТ. «Е»
с опытом работы на них

высокая з/п 10 руб/км +700 руб суточные,
з/п от 100 тыс. руб, официальное трудоустройство

Стоянка автомобилей в Кольцово

+7 (922) 035-73-83

ПК «СЫСЕРТСКОЕ РАЙПО» ТРЕБУЮТСЯ:

- ПОВАРА, КУХОННЫЕ РАБОТНИКИ, ЗАВ. ПРОИЗВОДСТВОМ (г. Арамиль, п. Большой Исток, п. Патруши)
- КАССИР (г. Арамиль)
- ВОДИТЕЛИ (г. Арамиль)
- ГРУЗЧИКИ (г. Арамиль)

тел. 8-908-630-79-00

- ПРОДАВЦЫ (с. Ключи, с. Черданцево)

тел. 8-912-223-23-81

Требуется:
МЕНЕДЖЕР ПО ПРОДАЖАМ
ЗП от 30 000 рублей (Оклад + %)
5-дневная рабочая неделя
Опыт приветствуется
+7-904-984-90-13

Арамильские ВЕСТИ 11
№46 (1524) 07.09.2023

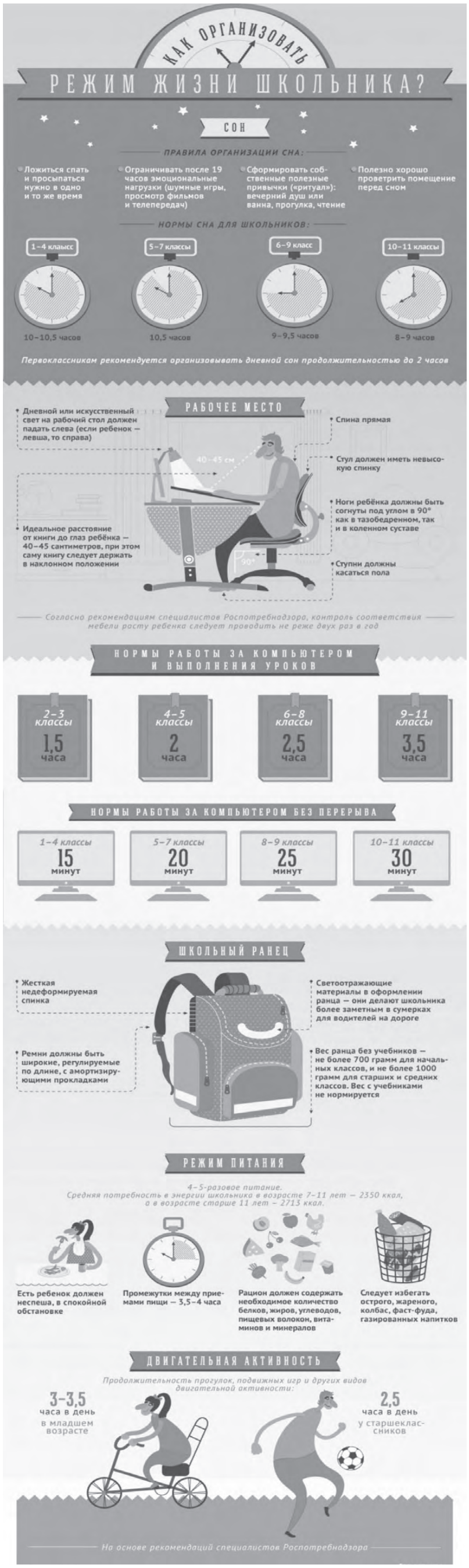

Как субсидия поможет оплатить коммунальные услуги?

Если квартплата занимает ощутимую долю в семейном бюджете – воспользуйтесь льготными условиями для оплаты жилого помещения

Субсидия на оплату ЖКУ – это мера государственной социальной помощи гражданам на оплату жилого помещения и коммунальных услуг. Субсидия предоставляется в денежном выражении и носит целевой характер.

Кто является получателем субсидии: пользователи жилого помещения в государственном или муниципальном жилищном фонде; наниматели жилого помещения по договору найма в частном жилищном фонде; члены жилищного или жилищно-строительного кооператива; собственники жилого помещения (квартиры, жилого дома, части квартиры или жилого дома).

Субсидия предоставляется гражданам при одновременном соблюдении всех нижеперечисленных требований: наличие гражданства Российской Федерации, Белоруссии или Кыргызстана; наличие основания пользования заявителем жилым помещением (например, договор найма или свидетельство о государственной регистрации собственности на жилое помещение); наличие регистрационного учета (регистрации) по месту постоянного жительства в жилом помещении, для оплаты которого гражданин обращается за субсидией; отсутствие подтвержденной, вступившим в законную силу судебным актом непогашенной задолженности по оплате жилых помещений и коммунальных услуг, которая образовалась за период не более чем 3 последних года.

В чем отличие субсидии от компенсации расходов? Компенсация предоставляется определенным категориям граждан, будь то ветераны или инвалиды, а субсидия предоставляется всем гражданам, если их расходы по оплате жилого помещения и коммунальных услуг, рассчитанные исходя из регионального стандарта стоимости жилищно-коммунальных услуг, превышают 22% совокупного дохода семьи.

Для оформления субсидии совокупный доход семьи в период отопительного сезона не должен превышать определенный уровень.

Собственники жилых помещений в многоквартирных домах, которые в соответствии с требованиями Жилищного кодекса РФ обязаны вносить взносы на капитальный ремонт:

- для одиноко проживающих – 31095,45 руб.
- для двух членов семьи – 47945,45 руб.
- для трех членов семьи – 68863,64 руб.
- для 4-х человек и более определяется по формуле: (кол-во членов семьи х 5050): 0,22

Пользователи жилых помещений государственного и муниципального жилищных фондов, наниматели по договорам найма жилых помещений частного жилищного фонда, члены жилищных кооперативов:

- для одиноко проживающих – 32213,64 руб.
- для двух членов семьи – 49463,64 руб.
- для трех членов семьи – 70990,91 руб.
- для 4-х человек и более определяется по формуле: (кол-во членов семьи х 5206): 0,22

Собственники жилых помещений в многоквартирных домах и собственники жилых домов, которые в соответствии с требованиями части 2 статья 169 Жилищного кодекса Российской Федерации не обязаны вносить взносы на капитальный ремонт:

- для одиноко проживающих – 28877,27 руб.
- для двух членов семьи – 44918,18 руб.
- для трех членов семьи – 64622,73 руб.
- для 4-х человек и более определяется по формуле: (кол-во членов семьи х 4739): 0,22

Список документов и подробную консультацию для оформления субсидий можно получить у специалиста Отдела по начислению субсидий по адресу: г. Арамиль, ул. 1 Мая, д.12, кабинет №18 (тел. 8 (343) 385-32-81 (доб. 1073)); у специалиста ГБУСО «Многофункциональный центр» по адресу: г. Арамиль, ул. Щорса, д. 57 (т. 8 (800) 700-00-04); на портале государственных услуг Свердловской области www.gosuslugi.ru; на сайте Администрации Арамильского городского округа www.aramilgo.ru.

Предоставление субсидий носит заявительный характер: только вы сами можете компенсировать свои затраты.

РОССИЙСКАЯ ФЕДЕРАЦИЯ
СВЕРДЛОВСКАЯ ОБЛАСТЬ
ПОСТАНОВЛЕНИЕ
АДМИНИСТРАЦИИ АРАМИЛЬСКОГО ГОРОДСКОГО ОКРУГА

от 05.09.2023 № 571

Об ограничении движения транспорта на период проведения Крестного хода в городе Арамиль

Руководствуясь Федеральным законом от 10 декабря 1995 года № 196-ФЗ «О безопасности дорожного движения», постановлением Администрации Арамильского городского округа от 20.04.2022 № 182 «Об утверждение порядка осуществления временных ограничений или прекращения движения транспортных средств по автомобильным дорогам общего пользования местного значения Арамильского городского округа»

ПОСТАНОВЛЯЮ:

1. Ограничить движение транспортных средств в связи с проведением Крестного хода, по улице Чапаева от пересечения с улицей 1 Мая до пересечения с улицей Октябрьская, по улице Октябрьская от пересечения с улицей Чапаева до пересечения с улицей 1 Мая.
2. Установить, что ограничение движения вводится на период подготовки и проведения мероприятия – 11.09.2023 с 11ч-00мин до 13ч-00мин.
3. Рекомендовать отделу Государственной инспекции по безопасности дорожного движения Межмуниципального отдела Министерства внутренних дел Российской Федерации «Сысертский» ограничить движение транспортных средств согласно схеме (прилагается).
4. Настоящее постановление опубликовать в газете «Арамильские вести» и разместить на официальном сайте Арамильского городского округа.
5. Контроль исполнения настоящего постановления возложить на заместителя Главы Арамильского городского округа П.Н. Никонорова.

Глава Арамильского городского
округа М.С. Мишарина

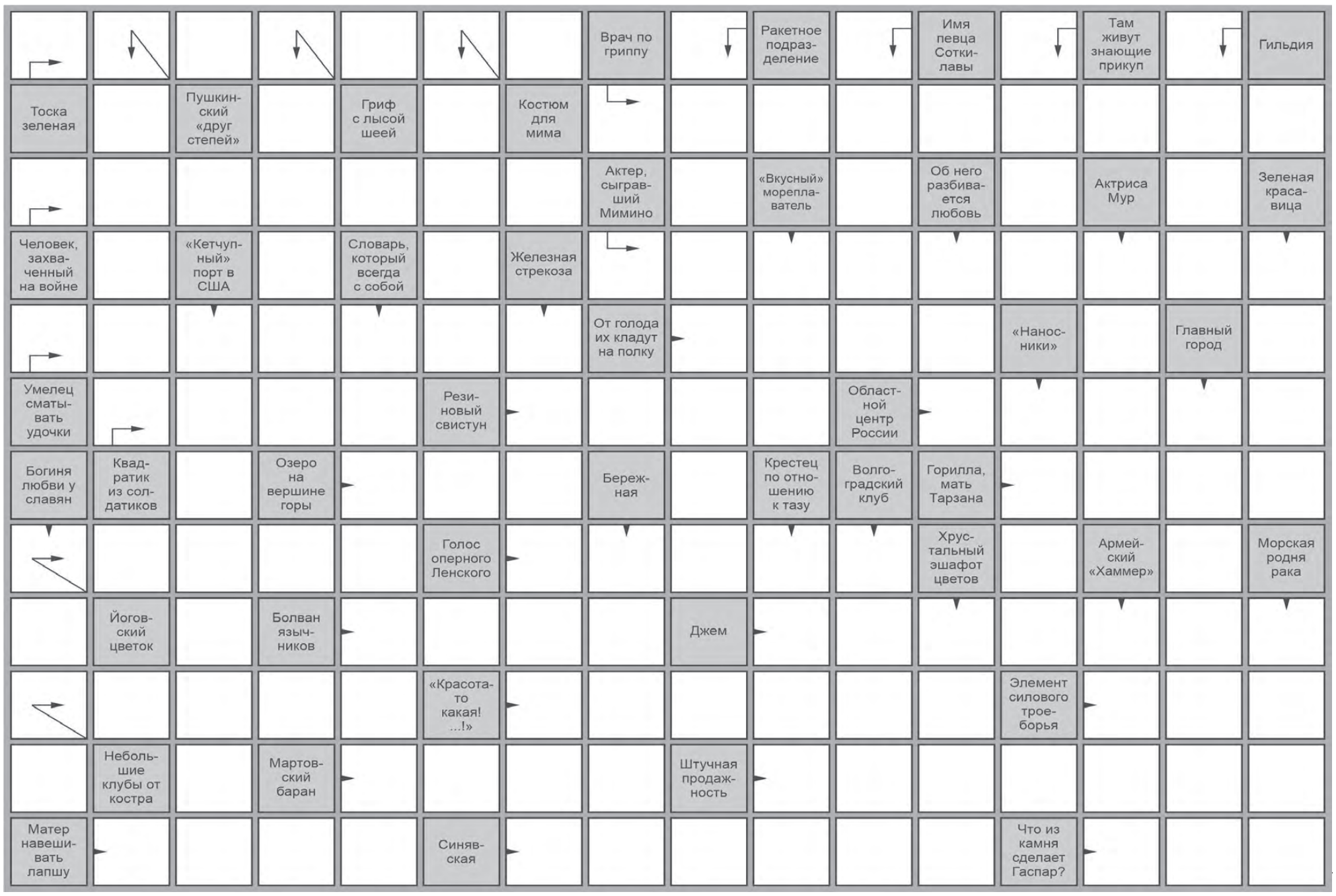

Гороскоп

на неделю 11 - 17 сентября

На этой неделе вы будете особенно чувствительны и ранимы. Даже мелкие неудачи могут не на шутку огорчить вас. Некоторые Овны начнут сомневаться в своих силах, задумаются о том, не стоит ли отказаться от осуществления смелых планов и довольствоваться малым.

Начало недели подойдет для общения с самыми разными людьми. Вы легко поладите даже с теми, кто прежде не испытывал к вам симпатии, был настроен недружелюбно, уклонялся от любых разговоров. Недавние недоброжелатели поймут, что вы можете быть надежным союзником, и предложат сотрудничество.

Вероятны денежные поступления и выгодные сделки. Некоторым Близнецам предложат новую работу, благодаря которой доходы представителей знака вырастут. Заметно будет влияние позитивных тенденций и в личных отношениях, в первую очередь – романтических.

Если вы собираетесь заняться чем-то важным на этой неделе, не спешите. Сначала нужно все как следует обдумать, составить план действий. Нелишним будет и посоветоваться с людьми, знаниям и опыту которых вы доверяете. Многие Раки найдут новых союзников и сразу почувствуют себя увереннее и спокойнее.

Неплохая неделя для новых начинаний. Однако вы можете быть излишне самоуверенны, склонны рисковать там, где без этого стоило бы обойтись. Поэтому прежде чем предпринимать что-то важное, посоветуйтесь с людьми, которые уже не раз давали вам толковые рекомендации, помогали избежать ошибок.

Самых заметных успехов добьются Девы, способные творчески подходить к любым делам, находить нестандартные решения там, где другие просто следуют инструкции. Неделя будет благоприятной для учебы и исследовательской деятельности, сбора и анализа информации. Вероятны профессиональные победы.

Начало недели – отличное время для того, чтобы проявить инициативу в делах, взяться за что-то новое или поделиться идеями с людьми, которые могут помочь в их реализации. Многие захотят принять участие в реализации ваших планов. Отношения, начинающиеся как деловые, со временем примут дружеский или романтический характер.

Не рассчитывайте на легкие победы. Эта неделя сложится неплохо, но удача едва ли будет сама идти вам в руки, нужно будет приложить усилия, чтобы добиться успеха. Некоторые Скорпионы заметят, что отношения с давними союзниками станут более напряженными и начнут искать новых помощников.

В начале недели многим вашим начинаниям будет сопутствовать удача. Благодаря поддержке звезд вы быстро справитесь со многими делами. Некоторые Стрельцы добьются заметных профессиональных успехов, укрепят свои позиции на работе, покажут, на что способны. Можно делиться идеями, предлагать что-то новое.

Неделя будет очень благоприятной для учебы и творческий занятий, исследовательской работы, размышлений и поиска ответов на сложные вопросы. Останутся в прошлом заблуждения, которые мешали вам двигаться вперед или правильно оценивать ситуацию. Вы увидите возможности, прежде остававшиеся незамеченными

Неплохая неделя для работы. Особенно удачной она будет для Водолеев, привыкших полагаться на собственные силы, не ждать от окружающих безусловной поддержки и бескорыстной помощи. Людям, которые сами добились больших успехов, понравится ваша независимость, способность действовать в одиночку и брать на себя ответственность.

Запаситесь терпением и постарайтесь настроиться на позитивный лад. На этой неделе многое будет зависеть от того, способны ли вы находить поводы для радости, даже если что-то идет не так, и извлекать пользу из неожиданного стечения обстоятельств. Вы не всегда сможете придерживаться планов.

horo.mail.ru

Арамильские ВЕСТИ 13
№46 (1524) 07.09.2023

График сбора и транспортирования ТКО по частному сектору Арамильского городского округа Свердловской области
Сбор и транспортирование ТКО производится бесконтейнерным способом

№ п/п	Адрес	Периодичность (время, дни недели)
	город Арамиль	**с 11:00 до 18:00**
1.	пер. Дорожный	Понедельник, Четверг
2.	пер. Исетский	Понедельник, Четверг
3.	пер. Молодежный	Понедельник, Четверг
4.	пер. Прибрежный	Понедельник, Четверг
5.	пер. Речной	Понедельник, Четверг
6.	пер. Светлый	Понедельник, Четверг
7.	пер. Северный	Понедельник, Четверг
8.	пер. Степной	Понедельник, Четверг
9.	ул. Авиационная	Понедельник, Четверг
10.	ул. Бажова	Понедельник, Четверг
11.	ул. Демьяна Бедного	Понедельник, Четверг
12.	ул. Заветы Ильича	Понедельник, Четверг
13.	ул. Карла Либкнехта	Понедельник, Четверг
14.	ул. Карла Маркса	Понедельник, Четверг
15.	ул. Колхозная	Понедельник, Четверг
16.	ул. Максима Горького	Понедельник, Четверг
17.	ул. Мичурина	Понедельник, Четверг
18.	ул. Набережная	Понедельник, Четверг
19.	ул. Народной Воли	Понедельник, Четверг
20.	ул. Пролетарская	Понедельник, Четверг
21.	ул. Пушкина	Понедельник, Четверг
22.	ул. Свободы	Понедельник, Четверг
23.	ул. Советская	Понедельник, Четверг
24.	ул. Степана Разина	Понедельник, Четверг
25.	ул. Трудовая	Понедельник, Четверг
26.	ул. Чкалова	Понедельник, Четверг
	город Арамиль	**с 11:00 до 18:00**
1.	пер. Арамильский	Вторник, Пятница
2.	пер. Восточный	Вторник, Пятница
3.	пер. Уральский	Вторник, Пятница
4.	пер. Фабричный	Вторник, Пятница
5.	ул. 8 Марта (за исключением проулка с № 15, № 17)	Вторник, Пятница
6.	ул. Дружбы	Вторник, Пятница
7.	ул. Ленина	Вторник, Пятница
8.	ул. Лесная	Вторник, Пятница
9.	ул. Луговая	Вторник, Пятница
10.	ул. Октябрьская	Вторник, Пятница
11.	ул. Отдыха	Вторник, Пятница
12.	ул. Пионерская	Вторник, Пятница
13.	ул. Рабочая	Вторник, Пятница
14.	ул. Рабочей молодежи	Вторник, Пятница
15.	ул. Садовая	Вторник, Пятница
16.	ул. Сосновая	Вторник, Пятница
17.	ул. Строителей	Вторник, Пятница
18.	ул. Тельмана	Вторник, Пятница
19.	ул. Тихая	Вторник, Пятница
20.	ул. Химиков	Вторник, Пятница
21.	ул. Цветочная	Вторник, Пятница
22.	ул. Щорса (за исключением проулка с № 14А, 16Б, 16А, 17А)	Вторник, Пятница
23.	ул. Энгельса	Вторник, Пятница
24.	ул. Исетская	Вторник, Пятница
25.	Ул. Механизаторов	Вторник, Пятница
26.	ул. Нагорная	Вторник, Пятница
27.	ул. Новоселов	Вторник, Пятница
	город Арамиль	**с 11:00 до 18:00**
1.	ул. 1 Мая	Среда, Суббота
2.	ул. 9 Мая	Среда, Суббота
3.	ул. Бахчиванджи	Среда, Суббота
4.	ул. Белинского	Среда, Суббота
5.	ул. Декабристов	Среда, Суббота
6.	ул. Есенина	Среда, Суббота
7.	ул. Калинина	Среда, Суббота
8.	ул. Комсомольская	Среда, Суббота
9.	ул. Красноармейская	Среда, Суббота
10.	ул. Курчатова	Среда, Суббота
11.	ул. Малышева (за исключением №1 - №7)	Среда, Суббота
12.	ул. Мамина-Сибиряка	Среда, Суббота
13.	ул. Менделеева	Среда, Суббота
14.	ул. Мира	Среда, Суббота
15.	ул. Новая	Среда, Суббота
16.	ул. Парковая	Среда, Суббота
17.	ул. Полевая	Среда, Суббота
18.	ул. Свердлова	Среда, Суббота
19.	ул. Сибирская	Среда, Суббота
20.	ул. Солнечная	Среда, Суббота
21.	ул. Текстильщиков	Среда, Суббота
22.	ул. Чапаева	Среда, Суббота
23.	ул. Школьная	Среда, Суббота
24.	ул. Южный бульвар	Среда, Суббота
25.	ул. Ясная	Среда, Суббота
26.	ул. Загородная	Среда, Суббота

Обращаем Ваше внимание, что в соответствии с разъяснениями Минприроды РФ от 11.10.2019 г. услуга по обращению с твердыми коммунальными отходами (ТКО) не распространяется на сбор и вывоз строительного мусора, веток, спила деревьев, травы, ртутных ламп, автомобильных шин, разобранных строений.

Допускается отклонение от графика движения по времени в следующих случаях:

- отсутствие возможности проезда (гололед, нерасчищенные дороги, припаркованный транспорт);
- поломка автомобиля.

График вывоза носит тестовый характер, в случае изменений, граждане будут дополнительно оповещены через сайт Регионального оператора https://sab-ekb.ru/.

Реестр мест (площадок) накопления твердых коммунальных отходов (далее- ТКО) частного сектора Арамильского городского округа Свердловской области
Сбор и транспортирование ТКО производится в соответствии с СанПиН 2.1.3684-21

Населенный пункт: город Арамиль

№ п/п	Адрес расположения места сбора ТКО	Емкость контейнерного оборудования ($м^3$)	Количество контейнерного оборудования (штук)
	перекресток пер. Лесной - ул. Садовая	1,1	1
	перекресток пер. Спортивный - ул. Садовая	1,1	1
	ул. Загородная, 11	1,1	1
	ул. Строителей, 21	1,1	2
	ул. Карла Маркса,77А	0,77	1

Населенный пункт: поселок Арамиль

№ п/п	Адрес расположения места сбора ТКО	Емкость контейнерного оборудования ($м^3$)	Количество контейнерного оборудования (штук)
	ул. Жданова, 27	1,1	1
	ул. Заводская, 12	1,1	1
	ул. Заводская, 35	1,1	2
	ул. Кирова, 1	1,1	2
	ул. Кооперативная, 5	1,1	1
	ул. Победы, 1	1,1	1
	ул. Свердлова, 37	1,1	2
	ул. Станционная, 1	1,1	2
	ул. Станционная, 63	1,1	1
	ул. Фурманова, 11	1,1	1

Населенный пункт: поселок Светлый

№ п/п	Адрес расположения места сбора ТКО	Емкость контейнерного оборудования ($м^3$)	Количество контейнерного оборудования (штук)
	ул. Кольцевая, 1	1,1	4
	ул. Кольцевая, 56	1,1	2

Обращаем Ваше внимание, что в соответствии с разъяснениями Минприроды РФ от 11.10.2019 г. услуга по обращению с твердыми коммунальными отходами (ТКО) не распространяется на сбор и вывоз строительного мусора, веток, спила деревьев, травы, ртутных ламп, автомобильных шин, разобранных строений.

Допускается отклонение от графика движения по времени в следующих случаях:

- отсутствие возможности проезда (гололед, нерасчищенные дороги, припаркованный транспорт);
- поломка автомобиля.

График вывоза носит тестовый характер, в случае изменений, граждане будут дополнительно оповещены через сайт Регионального оператора https://sab-ekb.ru/.

График распространения пакетов в Арамильском городском округе на 4 квартал 2023 года:

Населенный пункт	Адрес места распространения	Дата распространения пакетов	Время выдачи пакетов
г. Арамиль	перекресток ул. Ленина – ул. Красноармейская (мобильный пункт)	23.09.2023	с 09:00 до 11:30
г. Арамиль	ул. Карла Маркса, 5 (у офиса АО «Энергосбыт Плюс») (мобильный пункт)	23.09.2023	с 11:45 до 13:00
г. Арамиль	ул. Садовая, парковка за Дворцом Культуры (мобильный пункт)	23.09.2023	с 13:30 до 15:00
г. Арамиль	Перекресток ул. Советская – ул. Пушкина (мобильный пункт)	24.09.2023	с 15:15 до 16:00

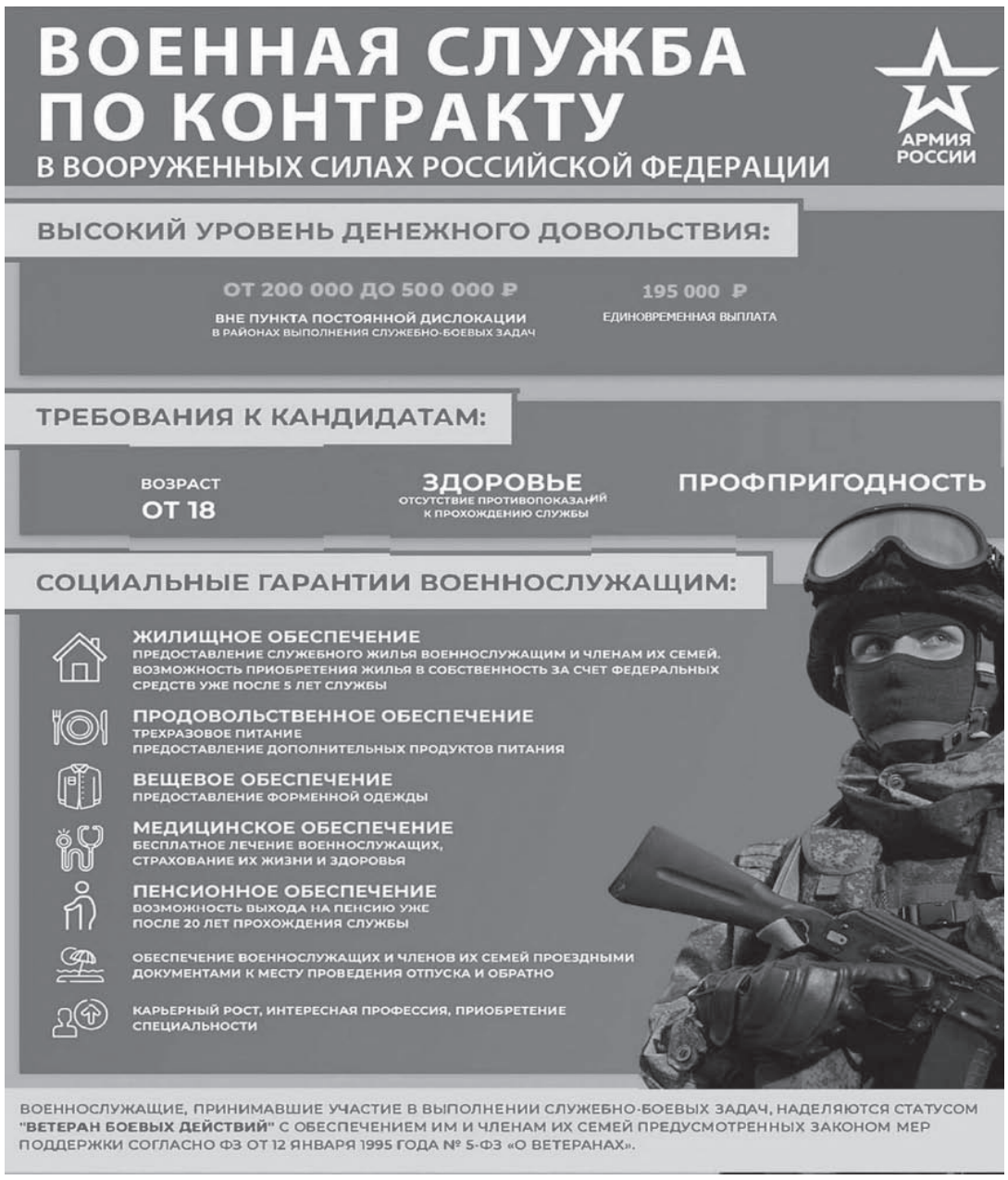

Государственное автономное учреждение социального обслуживания Свердловской области «Комплексный центр социального обслуживания населения Сысертского раайона (ГАУ «КЦСОН Сысертского района)

Если вам скучно сидеть дома или Вы не заняты в течении рабочей недели, приходите к нам и приводите своих знакомых!

Приглашаем граждан пожилого возраста!!!

У нас вы можете посетить «бесплатно» мероприятия:

- Обучиться компьютерной грамотности
- Получить знания по экономической и правовой культуре
- Посетить занятия по творческой и прикладной деятельности
-Социальный туризм

Вас ждем доброжелательная атмосфера, новые знакомства и хорошее настроение!

За подробной информацией можно обратиться: Специалист по социальной работе отделения участкового социального обслуживания ГАУ «КЦСОН Сысертского района»

Ивачева Ксения Валерьевна
Тел.: 8-900-204-44-66

Осень – время новых встреч, книг, красивых стихов и музыки

Арамильская Центральная городская библиотека приглашает всех, кто любит поэзию, в гости!

В следующий четверг, 14 сентября, состоится открытие нового сезона встреч в «Литературной гостиной».

В 15 часов в читальном зале библиотеки соберутся друзья и единомышленники – поговорить о творчестве советского поэта Николая Доризо.

В этот же день состоится открытие 5-го сезона работы Виртуального концертного зала Свердловской филармонии: там ждут всех любителей классической музыки в читальном зале библиотеки. Начало концерта – в 19 часов. Вход – свободный.

– Мы будем рады новым знакомствам: наши двери открыты для всех, – говорят в учреждении. – А еще в «Арамильской Центральной городской библиотеке» появилось за лето 300 новых книг! Успевайте читать, пока они свеженькие!

А		Г		О			Г	У	Л	Я	К	А		К		В		П
П	Р	И	И	С	К		У		А		А		К	А	Л	Ь	Ц	И	Й
П		М		Т	А	К	С	О	П	А	Р	К		Ф		Ю		Р
Е	Р	А	Л	А	Ш		Л		Т		Т		Г	Е	О	Г	Р	А	Ф
Т		Л		Т	Е	Л	Я	Т	И	Н	А		О		Т	А	И	Т	И
И	В	А	Н	О	В	О		И		И		Ф	Л	О	Т		Т		Н
Т		И		К	А	Т	А	Ф	А	Л	К		У		О	Б	М	Е	Н
	Э		О		Р	О	Г		Р		Р	А	Б	А		А		Г
С	К	О	Т	Ч			О	П	Е	Р	А		К	Л	А	С	С	И	К
	Р		Б	А	К	Е	Н		Н	А	С	Т	И	Л		К	О	П	И
З	А	С	О	С		В	И	А	Д	У	К		Н	Е	Д	О	В	Е	С
	Н		Р	Ы	Ж	А	Я		А	Т	А	М	А	Н		В	А	Т	А

Ответы на сканворд из выпуска № 44 (1522) от 31.08.23

ВНИМАНИЮ ГРАЖДАН, ИМЕЮЩИХ ПРАВО НА ЛЬГОТНОЕ ЛЕКАРСТВЕННОЕ ОБЕСПЕЧЕНИЕ!

Подумайте!
Сможет ли денежная компенсация обеспечить вам полноценное лечение?

По законодательству Российской Федерации **до 1 октября 2023 года** гражданам, имеющим право на обеспечение льготными лекарствами в рамках федеральной программы, необходимо принять решение **о сохранении или об отказе от права** на пакет социальных услуг в 2024 году.

Сохранение социального пакета защитит
от дополнительных расходов на лекарства, затраты на которые могут превышать доходы.

При отказе от социального пакета
Вы теряете право на бесплатное получение льготных лекарств.

Лекарственные препараты предоставляются бесплатно
в рамках всего перечня жизненно необходимых и важнейших лекарственных препаратов (ЖВНЛП).

Помните!
От вашего выбора зависит не только Ваше здоровье, но и здоровье, спокойствие и благополучие Ваших родных и близких!

Обратите внимание!
Граждане, отказавшиеся от льготного лекарственного обеспечения, могут изменить своё решение **до 1 октября 2023 года**, обратившись с заявлением на получение пакета социальных услуг в 2024 году одним из способов:

- лично в Многофункциональный центр Свердловской области (МФЦ);
- лично в отделение Социального фонда по месту жительства;
- подать электронное заявление через личный кабинет на сайте Социального Фонда России;
- оформить электронную заявку на портале Госуслуг через личный кабинет.

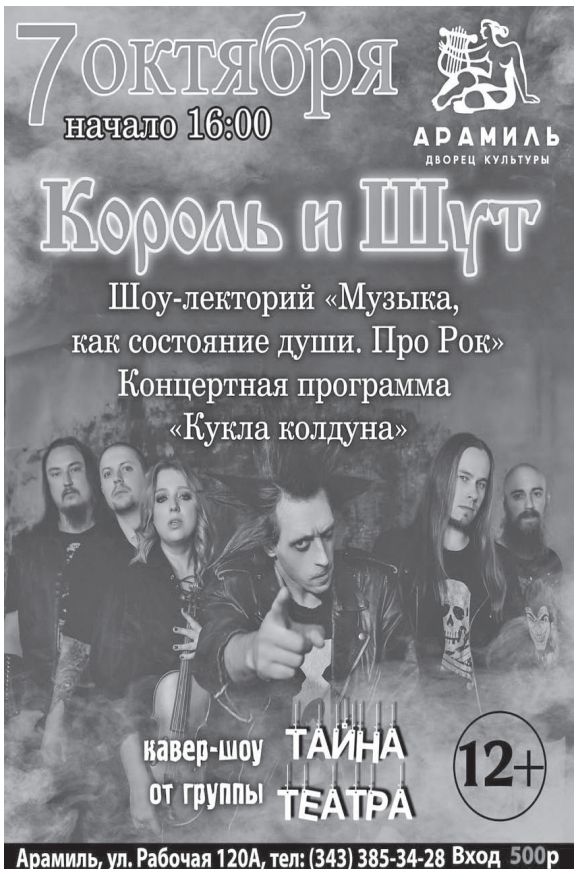

Арамильские ВЕСТИ
№46 (1524) 07.09.2023

• В МБОУ «СОШ № 3» предлагает официальное трудоустройство и приглашает на собеседование выпускников и студентов по следующим специальностям:
- учитель русского языка и литературы;
- учитель математики;
- учитель начальных классов;
- учитель английского языка;
- воспитатель ГПД;
- учитель-логопед;
- учитель биологии/педагог дополнительного образования в области естественнонаучного образования.
Условия:
- получение компенсации расходов на оплату ЖКХ;
- принимают участие в государственных программах поддержки молодых специалистов, работающих на селе;
- Администрация школы окажет содействие в предоставлении жилья на основе муниципального найма.
Тел: 8/343-385-32-37,
e-mail:aramilschool3@mail.ru
Сайт: school3.aramilgo.ru
Тел директора: 8(963)0456228 Бархатова Анна Сергеевна

• Администрации Арамильского городского округа срочно требуются:
1) Главный специалист (экологическая безопасность):
Должностные обязанности:
Организация мероприятий по поддержанию в надлежащем санитарно-эпидемиологическом состоянии территории Арамильского городского округа
Требования:
- высшее образование
Условия:
муниципальная служба и соответствующие гарантии
ежегодная материальная помощь к отпуску в размере 2-х должностных окладов
график работы: с 8.00 до 17.00 пятидневная рабочая неделя
Подробности по телефону: 8(343) 385-32-81 (доб. 1011)
2) главный специалист Отдела архитектуры и градостроительства Администрации Арамильского городского округа:
Должностные обязанности:
- осуществление подготовки проектов нормативных правовых актов в области архитектурной и градостроительной деятельности.
Требования:
- высшее образование, опыт работы.
Условия:
муниципальная служба и соответствующие гарантии
ежегодная материальная помощь к отпуску в размере 2-х должностных окладов
график работы: с 8.00 до 17.00 пятидневная рабочая неделя
Подробности по телефону: 8(343) 385-32-81 (доб. 1011, 1061)

• МКУ «Центр земельных отношений и муниципального имущества Арамильского городского округа» требуются:
Юрист
Должностные обязанности: обеспечивает защиту имущественных прав и интересов Арамильского городского округа, выступает истцом и ответчиком в судах и административных органах по вопросам, связанным с владением, пользованием и распоряжением муниципальной собственностью, а также по вопросам, возникающим в сфере земельных, лесных и водных правоотношений.
Требования:
- высшее юридическое образование
график работы: с 8.00 до 17.00 пятидневная рабочая неделя
Подробности по телефону: 8 (343) 385-32-81 (доб. 1011), 8(343) 385-32-86 (доб. 1411)

• МКУ «Управление зданиями и автомобильным транспортом Администрации Арамильского городского округа» требуются:
Уборщик территорий
Должностные обязанности: уборка территории от мусора, снега и содержание ее в чистоте;
- покос травы в летний период
график работы: с 8.00 до 17.00 пятидневка
Подробности по телефону: 8(343) 385-32-81 (доб.5201)

• В Муниципальное автономное учреждение дополнительного образования «Спортивная школа «Дельфин» требуются:
Уборщик служебных помещений
скользящий график работы
телефон: 8 (343) 385-34-80

В МКУ «Управление культуры, спорта и молодежной политики АГО» требуются:
Главный специалист по культуре
Должностные обязанности: Координирование деятельности
в области культуры в Арамильском городском округе
телефон: 83433853281 (доб. 1031)

• МКУ «Центр гражданской защиты Арамильского ГО» требуются:
Инженер
Должностные обязанности: осуществление контроля за правильной эксплуатацией и использованием оборудования, установленного в учреждении;
-поддержка в исправном состоянии оборудования, программного обеспечения, информационные системы, имеющиеся в учреждении.
Подробности по телефону:
8(343)3853281 (доб. 1011)

• В МАДОУ «Детский сад № 3 «Родничок» требуются:
1) Ассистент по оказанию технической помощи
педагогическое образование не требуется
2) Воспитатель
в случае отсутствия педагогического образования возможна переподготовка
3) Дворник
4) Диспетчер (составление меню)
5) Кухонный рабочий
6) Младший воспитатель
7) Музыкальный руководитель
8) Специалист по кадрам
Работа в учреждении, не дистанционно
9) Специалист по охране труда
Работа в учреждении, не дистанционно
телефон: 8 (343) 3853069

• В МАДОУ «Детский сад комбинированного вида № 4 «Солнышко» требуются:
1) Младший воспитатель
Горячие питание, Льгота по оплате платных услуг для детей
2) Уборщик служебных помещений
Свободный график работы в течение дня 0,5 ставки
Горячие питание, Льгота по оплате платных услуг для детей
телефоны: +7(343)385-30-62; 8-922-204-98-24

• МАОУ «СОШ № 4» требуются:
1) Учитель начальных классов
2) Педагог-психолог
3) Учитель дефектолог
4) учитель математики
5) тьютор
6) учитель физики-математики
7) учитель истории и обществознания
8) Учитель русского языка и литературы
Подробности по телефону: 8(343) 385-34-21

• В МБДОУ «Детский сад комбинированного вида № 5 «Светлячок»

ВАКАНСИИ

требуются:
1) Воспитатель
льгота педагогическим работникам на селе
2) Педагог-психолог
льгота педагогическим работникам на селе
Подробности по телефону: 8 (34374) 3-67-60, 8 904 164 94 50

• В МАДОУ «Детский сад № 7 «Золотой ключик» требуются:
1) Воспитатель
2) Младший воспитатель
3) Музыкальный руководитель
Подробности по телефону: 8 (343) 385-39-52

• В МАДОУ «Детский сад № 8 «Сказка» требуются:
1) Воспитатель
2) Младший воспитатель
Подробности по телефону: 8 (343) 385-41-98

• В отделение почтовой связи по адресу: станция Арамиль ул. Станционная д. 7 А
срочно требуется начальник отделения на 0,4 ставки
Должностные обязанности:
- кассовые операции и движение денежных средств в отделении;
- подготовка отчетности отделения.
Требования:
Знание офисных программ Word, Excel, умение пользоваться электронной почтой;
Стрессоустойчивость
Условия:
Трехдневная рабочая неделя вторник, четверг, суббота (16 часов в неделю)
Заработная плата от 7 880 рублей.
По вакансии обращаться по телефону: 8 (343) 6527874
Резюме отправлять по электронной почте Matyushevskaya.A@russianpost.ru

• На производство металлоконструкций в г.Екатеринбург требуются:
- Мастер участка – З/П от 80 тр
- Оператор станка - З/П от 70тр
- Сварщик-газорезчик - З/П от 70 тр
- Слесарь-сборщик – З/П от 60тр
- Сварщик на п/автомат – З/П от 60 тр
- Разнорабочий - З/П от 50 тр
Предоставляется проживание.
Тел/Whatsapp: 8-912-26-55-305, 8-912-64-48-143

• Подработка в Екатеринбурге, 3т.р смена, оплата сразу, проезд оплачиваем. Сергей Александрович. 8-953-827-57-61

• Резиденция детства открывает новую вакансию: УПРАВЛЯЮЩАЯ ЦЕНТРОМ. График 5/2, З/П 45 000-60 000 т.р. Образование не ниже среднеспециального, наличие л/а, опыт приветствуется.Тел.+7 (963) 04-22-762

• Компания «Коврочист» приглашает ГРУЗЧИКА-ЭКСПЕДИТОРА. З/п от 50000 р. до 60000 р. (при полной занятости). График работы 2/2. Цех в г. Арамиль, ул. Космонавтов 9. Тел.+7 995 088-45-90

• Требуется повар в детский центр в Арамиле. График 5/2 с 8:00 до 17:30. З/п 25000₽. Телефон: 8-963-042-27-62

• Требуется ответственный, коммуникабельный человек. Для работы в фудтраке. График и зп при собеседовании. 89019082158 Николай.

Резиденция детства открывает новую вакансию:
УПРАВЛЯЮЩАЯ ЦЕНТРОМ.
График 5/2, З/П 45 000-60 000 т.р.
Образование не ниже среднеспециального, наличие л/а, опыт приветствуется.
Тел.+7 (963) 04-22-762

КУПЛЮ ПОСУДУ, СЕРВИЗЫ СССР И ЗАРУБЕЖЬЯ, ФАРФОРОВЫЕ И ЧУГУННЫЕ СТАТУЭТКИ, ВАЗЫ, ЗНАЧКИ, ПОДСТАКАННИКИ, НОЖИ, ЭЛЕКТРОНИКУ И ПРОЧИЕ ПРЕДМЕТЫ
Тел. 8-922-147-12-19

г. Арамиль «Банный комплекс Парилочка «Пролетарская, 95 и Сауна «Тропикана», 1 Мая 59/1
ИЩЕМ АДМИНИСТРАТОРА
Высокая заработная плата. Сменный график по договорённости, Смены сутками. Своевременная выплата заработной платы - 2 раза в месяц. Возможность трудоустройства в качестве подработки. Дружный коллектив
Ищем в наш коллектив администратора есть возможность работать на двух объектах, если вы не имеете опыт работы в этой сфере - мы с удовольствием вас обучим.
Тел. 89122161118 - Анна

Требуется ВОДИТЕЛЬ категории Е.
Оплата 8 руб./км, суточные 1000 руб.
8-965-500-68-17 Ильнар

МБУ «ДК города Арамиль»
+7 (922) 202-04-23
г. Арамиль, ул. Рабочая, 120-А

РАСПИСАНИЕ КИНОСЕАНСОВ с 07 по 13 сентября 2023 года

Стоимость билетов с 01.01.2023	
Утро (08:00 – 11:59)	20,30 – 140 р.
День (12:00-16:59)	20,30 – 180 р.
Вечер (17:00-22:59)	20,30 – 250 р.

07.09.2023 (ЧЕТВЕРГ)

время	фильм
10:50	ЛЕДИ БАГ И СУПЕР-КОТ: ПРОБУЖДЕНИЕ СИЛЫ 2D (6+)
12:50	РУСЛАН И ЛЮДМИЛА. БОЛЬШЕ, ЧЕМ СКАЗКА 2D (6+)
14:40 21:20	ПРАЗДНИКИ 2D (12+)
16:10	ДЕВОЧКА НИНА И ПОХИТИТЕЛИ ПИАНИНО 2D (6+)
17:50	ПЕРНАТЫЙ ПАТРУЛЬ 2D (6+)
19:40	ЧИЖИК-ПЫЖИК ВОЗВРАЩАЕТСЯ 2D (6+)

08.09.2023 (ПЯТНИЦА)

время	фильм
10:50	РУСЛАН И ЛЮДМИЛА. БОЛЬШЕ, ЧЕМ СКАЗКА 2D (6+)
12:40	ЛЕДИ БАГ И СУПЕР-КОТ: ПРОБУЖДЕНИЕ СИЛЫ 2D (6+)
14:40 21:20	ПРАЗДНИКИ 2D (12+)
16:10	ДЕВОЧКА НИНА И ПОХИТИТЕЛИ ПИАНИНО 2D (6+)
17:50	ПЕРНАТЫЙ ПАТРУЛЬ 2D (6+)
19:40	ЧИЖИК-ПЫЖИК ВОЗВРАЩАЕТСЯ 2D (6+)

09.09.2023 (СУББОТА)

время	фильм
10:10	РУСЛАН И ЛЮДМИЛА. БОЛЬШЕ, ЧЕМ СКАЗКА 2D (6+)
12:00	ЛЕДИ БАГ И СУПЕР-КОТ: ПРОБУЖДЕНИЕ СИЛЫ 2D (6+)
14:00 20:50	ПРАЗДНИКИ 2D (12+)
15:40	ДЕВОЧКА НИНА И ПОХИТИТЕЛИ ПИАНИНО 2D (6+)
17:20	ЧИЖИК-ПЫЖИК ВОЗВРАЩАЕТСЯ 2D (6+)
19:00	ПЕРНАТЫЙ ПАТРУЛЬ 2D (6+)

10.09.2023 (ВОСКРЕСЕНЬЕ)

время	фильм
10:10	РУСЛАН И ЛЮДМИЛА. БОЛЬШЕ, ЧЕМ СКАЗКА 2D (6+)
12:00	ЛЕДИ БАГ И СУПЕР-КОТ: ПРОБУЖДЕНИЕ СИЛЫ 2D (6+)
14:00 20:50	ПРАЗДНИКИ 2D (12+)
15:40	ДЕВОЧКА НИНА И ПОХИТИТЕЛИ ПИАНИНО 2D (6+)
17:20	ПЕРНАТЫЙ ПАТРУЛЬ 2D (6+)
19:10	ЧИЖИК-ПЫЖИК ВОЗВРАЩАЕТСЯ 2D (6+)

12.09.2023 (ВТОРНИК)

время	фильм
10:50	РУСЛАН И ЛЮДМИЛА. БОЛЬШЕ, ЧЕМ СКАЗКА 2D (6+)
12:40 21:20	ПРАЗДНИКИ 2D (12+)
14:10	ЛЕДИ БАГ И СУПЕР-КОТ: ПРОБУЖДЕНИЕ СИЛЫ 2D (6+)
16:10	ДЕВОЧКА НИНА И ПОХИТИТЕЛИ ПИАНИНО 2D (6+)
17:50	ЧИЖИК-ПЫЖИК ВОЗВРАЩАЕТСЯ 2D (6+)
19:30	ПЕРНАТЫЙ ПАТРУЛЬ 2D (6+)

13.09.2023 (СРЕДА)

время	фильм
10:50	ЛЕДИ БАГ И СУПЕР-КОТ: ПРОБУЖДЕНИЕ СИЛЫ 2D (6+)
12:50	РУСЛАН И ЛЮДМИЛА. БОЛЬШЕ, ЧЕМ СКАЗКА 2D (6+)
14:40 21:20	ПРАЗДНИКИ 2D (12+)
16:10	ДЕВОЧКА НИНА И ПОХИТИТЕЛИ ПИАНИНО 2D (6+)
17:50	ЧИЖИК-ПЫЖИК ВОЗВРАЩАЕТСЯ 2D (6+)
19:30	ПЕРНАТЫЙ ПАТРУЛЬ 2D (6+)

В расписание могут вноситься

ТРЕБУЕТСЯ РАЗНОРАБОЧИЙ
строительные работы, уборка мусора, обслуживание котлов, з/п от 45 т.р. п. Октябрьский
тел. 8(922)116-89-28

КУПЛЮ, ВЫВЕЗУ МЕТАЛЛОЛОМ (РУССКИЙ) 89221471219

В школу – как на праздник

День знаний в Арамильском городском округе в минувшую пятницу отметили с самого утра во всех трех школах

Поздравляли ребят с этим событием учителя, родители и именитые гости: Андрей Злоказов – министр социальной политики Свердловской области, Марина Мишарина – Глава Арамильского городского округа, Галина Горяченко – начальник Отдела образования АГО, Сергей Гордеев и Геннадий Федоров, депутат Думы АГО седьмого созыва, а также директора. Все они пожелали ребятам хороших отметок и успехов, родителям – терпения, а педагогам – новых достижений.

Теплые напутственные слова – как неотъемлемая часть Дня знаний, ведь поддержка детям – как в начале школьного пути, так и в его конце – просто необходима.

Торжественные линейки – в честь 1 сентября – прошли для первых, 9 и 11-х классов. У остальных ребят были классные часы.

В этом году по нашему округу насчитывается более 15-ти первых классов. Те, для кого двери школы открываются впервые, на линейке были полны радостного волнения.

После официальной части с поздравлениями прошла череда небольших выступлений: в школе №4 пели песни, в 1-й – исполняли красивый танец с флагами Российской Федерации, а в 3-й – девочки сами подготовили флешмоб.

Самым важным и трепетным моментом праздника стал, конечно же, звонок колокольчика, как символ начала нового учебного года: его в каждой школе дала первоклассница, которую нес на плече будущий выпускник.

В добрый путь, ребята! У вас все получится!

Фото: Юрий Усольцев

Новый учебный год – год очередных открытий

В школе №3 дали старт пилотному проекту: впервые в истории Арамильского городского округа открылся кадетский класс

В 5-а вошли ребята из военно-патриотического клуба «Звезда» и не только. Активисты класса автоматически зачисляются в ряды курсантов ВПК, где они будут проходить строевую подготовку и изучать азы военного дела.

Учебный день кадета будет состоять из обычных школьных уроков и занятий, а также у них будут дополнительные занятия: хор кадетов, лего-конструирование, у девочек – макраме.

Идея создания кадетского класса появилась еще несколько лет назад. Реализация данной цели произошла в этом году благодаря поддержке директора школы №3 Анны Сергеевны Бархатовой, начальника Отдела образования Арамильского городского округа Галины Викторовны Горяченко и, конечно же, родителей кадетов.

– *Актуальность проекта обусловлена государственными задачами в области гражданско-патриотического воспитания детей и подростков. В последние годы кадетское обучение и воспитание становится популярным,* – говорят в Отделе образования АГО. – *Патриотизм выступает в единстве духовности, гражданственности и социальной активности личности, осознающей свою нераздельность, неразрывность с Отечеством.*

ТРЕБУЕТСЯ
ВОДИТЕЛЬ АВТОКРАНА
Место работы:
ЕКАД, 3-й км.
З/П:
от 75 000 р
8-992-345-37-65

ШВЕИ
на пошив спецодежды в г. Арамиль
+ 7 912 635 86 55

РЕМОНТ на дому
Стиральных-Посудомоечных Сушильных машин
обслуживание пансионатов, садиков
8-950-204-05-25
реклама

КУПИМ И ВЫВЕЗЕМ МЕТАЛЛОЛОМ
Возможен демонтаж
8-922-149-148-2
реклама

реклама
УСЛУГИ:
Погрузчика
Самосвала
LCB Ямобура
Экскаватора
+7 (922) 296 60 01
ГРУЗО-ПЕРЕВОЗКИ
отсев щебень дресва
песок торф навоз
чернозем торфогрунт перегной
скала земля
+7 (912) 283 80 95 +7 (922) 29 660 01 Scheben-aramil.ru

БАНЯ на дровах
Sheben-aramil.ru
8-922-026-67-69
8-932-1111-096
реклама

Домик в деревне
- сауна
- бассейн
- банкетный зал
- беседка и мангал
- баня на дровах
Уютная домашняя обстановка
Sheben-aramil.ru
8-922-026-67-69
реклама

МНОГОПРОФИЛЬНЫЙ ДЕТСКИЙ ЦЕНТР
ИНФОРМАЦИЯ И ЗАПИСЬ ПО ТЕЛЕФОНУ:
8 908-902-88-08
НАПРАВЛЕНИЯ:
Грудничковое плаванье
Детский сад
Логоритмика
Детский массаж
Большой бассейн
Проект «Ладушки»
Крошки-матрешки
Хочу в школу
ЛФК
ПРИГЛАШАЕМ ДЕТЕЙ ОТ 1.5 ЛЕТ
РЕЗИДЕНЦИЯ ДЕТСТВА
г. Арамиль, ул. Полевая 9 https://rezidentkids.ru
реклама

ТРЕБУЮТСЯ: УБОРЩИЦЫ
в магазин г. Арамиль и п. Большой Исток
8-996-595-49-34

РЕМОНТ
холодильников и стиральных машин
без выходных на дому
СКИДКА 20%
8-922-211-40-98

УСЛУГИ АССЕНИЗАТОРА
Вывоз ЖБО от 1 до 10 м³
Работаем без выходных
+7 (922) 107 74 22
+7 (912) 250 16 36
+7 (922) 146 26 00
реклама

РЕМОНТ
ХОЛОДИЛЬНИКОВ СТИРАЛЬНЫХ МАШИН
выезд по Арамили бесплатно
8-909-011-83-36
8-922-108-35-38
реклама

ТРЕБУЮТСЯ
ФАСОВЩИЦЫ и РЕЗЧИКИ МЯСА
с.Патруши
+7(912)213-37-57

Арамильские ВЕСТИ

Учредитель – Администрация Арамильского городского округа. Газета зарегистрирована Управлением ФС по надзору за соблюдением законодательства в сфере массовых коммуникаций и охране культурного наследия по Уральскому Федеральному округу.
Св. о регистр. ПИ №ФС11–1421. Адрес редакции, издателя : г.Арамиль, ул. 1 Мая, 15, второй этаж, каб. №1; e-mail: vesti–aramil@yandex.ru
Авторы публикаций и рекламных объявлений несут ответственность за содержание. Редакция может не разделять позиции авторов.

Номер отпечатан в типографии ООО «Периодика». ИНН 6677010501. Индекс 623751. Свердловская обл., г. Реж, ул. О. Кошевого, 16, тел.8 343 302 08 89

Главный редактор Шараев Р.В.
Подписано в печать по графику и фактически 06.09.2023 г. в 15 час. 00 мин.
Выход 07.09.2023 г. Тираж 8000 экз. Заказ № 14135