ГОРОДСКИЕ ВЕСТИ

16+

ЕЖЕНЕДЕЛЬНИК ПЕРВОУРАЛЬСКА | №25 (725) | 29 ИЮНЯ 2023 г. | РАСПРОСТРАНЯЕТСЯ БЕСПЛАТНО | ЕСТЬ ИНТЕРЕСНАЯ НОВОСТЬ? СООБЩАЙ: (982) 717-57-43, (982) 717-59-04

ВСЕ НОВОСТИ НА САЙТЕ GORODSKIEVESTI.RU

Прогноз погоды на неделю

30 июня — 6 июля

Магнитные бури не ожидаются

30 июня Пятница	+24°	+13°
1 июля Суббота	+29°	+19°
2 июля Воскресенье	+25°	+14°
3 июля Понедельник	+26°	+14°
4 июля Вторник	+26°	+16°
5 июля Среда	+27°	+16°
6 июля Четверг	+26°	+15°

Реклама 16+

Частный мастер Юрий
РЕМОНТ на дому:
Холодильников
Стиральных машин
Телевизоров • СВЧ
Недорого · Гарантия
8-912-041-54-66

СТРОИТЕЛЬНАЯ БРИГАДА
С нуля или ремонт • Материал Заказчика или наш
- Дома, баня, беседки, теплицы, гаражи, веранды
- Кровля, забор, ворота, печи
- Фундамент — отмостки, замена гнилых венцов дома, дорожки
- Отделка внешняя и внутренняя, сайдинг
- Уборка территории
- Замена крыши дома, демонтаж

СКИДКИ 25%
КАЧЕСТВЕННО, В СРОКИ, БЕЗ ВЫХОДНЫХ
8-900-032-32-13 (Алексей)
8-909-014-57-04 (Константин)

ООО «ПКФ «ПРАЙД»
http://pkf-praid.ru
8-922-020-25-65
ЗАКУПАЕМ:
- лом кабеля
- кабель б/у
- неликвид кабеля
- брак кабеля
- лом никельсодержащий
- лом нержавейки
- лом латуни
- лом бронзы
- лом меди

Лицензия/разрешение № Л028-01030-66/00403383 от 18.12.2020 г.

РАМИРА
НАТЯЖНЫЕ ПОТОЛКИ
- собственное производство
- качественные материалы
- заказы любой сложности
- высококлассные специалисты
- рассрочка без %
- действует система скидок

тел. 64-30-46, 8 (912) 268-45-20
БЕЗ ВЫХОДНЫХ
ramirapotolki.ru

ТеплоСтена
Производство Фасадных Термопанелей
+7 912 650 56 67
https://project6700164.tilda.ws
Фасадные панели — уникальное архитектурное решение в оформлении и утеплении Вашего дома
- Полный комплекс работ — от дизайн-проекта до монтажа
- Бесплатный выезд на замер
- Возможность самостоятельного монтажа. Консультация

БЕСПЛАТНОЕ ОПЕРАТИВНОЕ ЛЕЧЕНИЕ КАТАРАКТЫ ПО ПОЛИСУ ОМС!*
МОНА ЛИЗА
ГЛАЗНАЯ КЛИНИКА
ПРИЁМ перед лечением катаракты**
г. Первоуральск, ул. Герцена, 23
Запись по тел. 8(343) 363-99-17
*Глазная клиника «Мона Лиза» (ООО «Поликлиника «Новый взгляд», ОГРН 1141831004699) участвует в реализации программы гос.гарантий бесплатного оказания гражданам мед.помощи по ОМС **Факоэмульсификация
ИМЕЮТСЯ ПРОТИВОПОКАЗАНИЯ, ПРОКОНСУЛЬТИРУЙТЕСЬ СО СПЕЦИАЛИСТОМ.

ОСТЕКЛЕНИЕ ВАШЕГО ДОМА, ПОД КЛЮЧ
ТЕРРАСЫ, БЕСЕДКИ
альянс-люкс оконная компания Производство & установка
СКИДКА 25%
пр. Ильича, 25
8 (3439) 64-88-00
телефон сервисной службы:
8 (3439) 64-25-07
альянс-люкс.рф

От солнца и любопытных глаз
ЖАЛЮЗИ
• вертикальные • горизонтальные
• рулонные шторы
РОЛЬСТАВНИ • ВОРОТА
ОКНА АРСЕНАЛ·А®
Трубников, 18, 66-44-44, 66-25-25

СРОЧНЫЙ РЕМОНТ НА ДОМУ
ХОЛОДИЛЬНИКОВ
ТЕЛЕВИЗОРОВ
ЭЛЕКТРОПЛИТ
СТИР. МАШИН
БЕЗ ВЫХОДНЫХ
ПЕНСИОНЕРАМ СКИДКА
8-950-64-90-195

ЗАБОРЫ • КРОВЛЯ
БЕСЕДКИ • НАВЕСЫ
САДОВЫЕ РАБОТЫ
8 (961) 761-24-27

www.твоякровля.рф
ТвояКровля все для кровли
8 (932) 601-40-50
8 (3439) 22-12-55
Металл Профиль Docke Ондулин
ЦЕНА ДЕШЕВЛЕ КОНКУРЕНТОВ! ДОСТАВКА! МОНТАЖ! ГАРАНТИЯ!
Первоуральск, Ленина д.31, оф.305, 3 этаж (Дом Мод)
КРОВЛЯ ПРОФНАСТИЛ ЗАБОР
ЧЕРЕПИЦА САЙДИНГ ОНДУЛИН

Срочный
РЕМОНТ
ХОЛОДИЛЬНИКОВ
АКЦИЯ! до 30.06.2023
Пенсионерам СКИДКА
- Гарантия на работу
- Все запчасти в наличии
- Ремонт любой сложности на дому

БЕЗ ВЫХОДНЫХ!
8 995 677-10-08

СТРОИТЕЛЬНЫЕ РАБОТЫ «ПОД КЛЮЧ»
ЛЮБЫЕ РАБОТЫ ЛЮБОЙ СЛОЖНОСТИ КАЧЕСТВЕННО В СРОК И НЕДОРОГО!
- ДОМА
- БАНИ
- БЕСЕДКИ
- ФУНДАМЕНТЫ
- ОТМОСТКИ
- САЙДИНГ
- ВСЕ ВИДЫ КРОВЕЛЬНЫХ РАБОТ
- ЗАМЕНА ВЕНЦОВ
- ЗАМЕНА ПОЛОВ
- ВЕРАНДЫ
- ПЕЧИ
- ЗАБОРЫ
- НАВЕСЫ

ВЫЕЗД БЕСПЛАТНО
Пенсионерам скидки до 30%
РАБОТАЕМ БЕЗ ВЫХОДНЫХ
Тел. 8-912-252-72-70, 8-922-021-62-52

В стране, в мире

Из-за перестрелки «Вагнеров» с войсками Минобороны повреждены 19 домов

Девятнадцать домовладений в Воронежской области повреждены в результате перестрелки при прохождении автоколонны ЧВК «Вагнер» в субботу. Плюс военная техника ЧВК повредила около 10000 квадратных метров дорожного полотна в Ростове-на-Дону, где колонна проходила ранее. Против Пригожина возбудили уголовное дело. В воскресенье появилась информация, что дело закрыли. А потом Генпрокуратура объявила, что Пригожин остается под следствием. А потом ФСБ сообщила, что дело все-таки прекращено. Пригожина отпустили к Лукашенко обещали не наказывать.

Госдума не планирует запрещать ЧВК «Вагнер»

Вместо запрета должны разработать закон, регулирующий деятельность подобных организаций. По мнению председателя комитета Госдумы по обороне Андрея Картаполова, участники ЧВК «Вагнер» не нарушали общественного порядка и не вызывали претензий ни у жителей Ростова, ни у военнослужащих Южного военного округа, ни у правоохранительных органов. См. предыдущую новость.

Маткапитал хотят проиндексировать

Размер маткапитала в 2024 году власти хотят проиндексировать на 5,3% — до 618,1 тысячи рублей на первого ребенка и до 816,7 тысячи рублей на второго. Если семья уже получила выплаты на первенца, то при рождении второго малыша она будет иметь право на доплату 198,7 тысячи рублей. Планируется к 2026 году поднять маткапитал до 668,5 тысячи рублей на первенца и до 883,4 тысячи — на второго ребенка.

В России предложили создать линейку игрушек, пропагандирующих многодетность

Ассоциация производителей детских товаров предложила начать выпуск игрушек, «пропагандирующих многодетность». Открыть пропагандирующую линейку предлагается с выпуска набора кукол: мама, папа и три-четыре ребенка разных возрастов. Члены Ассоциации считают, то производство игрушек, пропагандирующих многодетность, создаст базу для демографического подъема через 20-30 лет.

Омские ученые изобрели космические двигатели, работающие на водке

В Омском госуниверситете создали водно-спиртовые двигатели для малых космических аппаратов (МКА используются для рутинного космического мониторинга). Смесь воды и спирта из топливного бака попадает в микродвигатель, нагревается — получившийся пар создает тягу. Сейчас в качестве топлива для МКА применяют фреоны и изобутан, которые, в отличие от спиртово-водяной смеси, небезопасны для экологии.

В Египте обрушилось 14-этажное здание

В египетской провинции Александрия на севере страны 26 июня обрушилось 14-этажное здание. Причина обрушения пока неизвестна. В больницу увезли несколько пострадавших, под завалами еще находятся люди, сколько именно — никто сказать не в состоянии. Журналисты предполагают, что под обломками не только жители дома, но и посетители супермаркета на первом этаже.

Источники: «Ведомости», «Вечерние ведомости», РБК, Lenta.ru, «Говорит Москва», «Газета. ру», «Парламентская газета», Life.ru, New York Post

От редакции

Дорогие читатели, к сожалению, редакция «Городских вестей» вынужденно приостанавливает выход газеты. На неопределенное время. Причины — экономические.

Нам очень жаль расстраивать тех, кто привык узнавать новости из газеты — разгадывать кроссворды, пользоваться телепрограммой, вырезать наши карманные справочники, читать наши заметки и новостные подборки. Поверьте, мы делали все возможное, чтобы как можно дольше вы могли бесплатно получать эту газету. Мы старались сохранять объективность в освещении городских проблем и выбирали для вас самое интересное и важное, на наш взгляд, из происходящего в городе, стране и мире.

Но — мы никуда не уходим! **По-прежнему работает новостной сайт «Городских вестей», наши группы в соцсетях — «ВКонтакте» и «Одноклассники».** Если вы до сих пор не подписаны — обязательно подпишитесь!

Редакция «бумажных» «Вестей» благодарит вас, наши читатели, за верность, за обратную связь, за то, что сообщали новости и обсуждали с нами насущные вопросы.

Благодарим коллег из городских СМИ, которые помогали делать нам интересную и полезную газету.

Отдельное спасибо нашим рекламодателям, которые, несмотря на сложную экономическую ситуацию, продолжали верить в действенность рекламы. Уважаемые друзья, вы не только продвигали свои товары и услуги, но и, по сути, обеспечивали первоуральцам доступ к пусть небольшому, но важному каналу правдивой информации. А мы это ценили и старались выдать объем правды, максимально возможный в текущей ситуации.

Всего вам доброго!

Искренне ваша редакция газеты «Городские вести»

Мэр проверил, как идет ремонт объектов дополнительного образования

Строители активно занимаются клубом «Кристалл» и ЦРДМ

О том, что этим летом кроме ремонтов детсадов и школ в Первоуральске планируют обновление учреждений допобразования, мы писали ранее, но очень коротко. Сегодня расскажем подробнее. В этом году ремонтируют Центр развития детей и молодежи и клуб по месту жительства «Кристалл». На прошлой неделе объекты проинспектировал мэр Игорь Кабец.

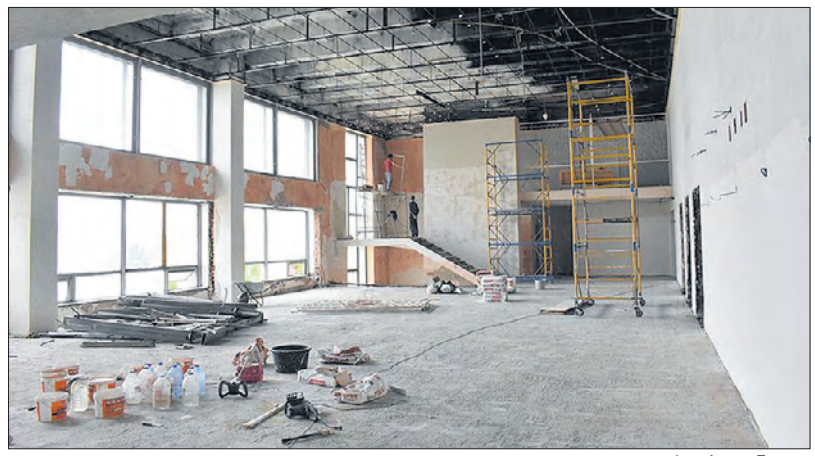

Фото Андрея Попкова

В Центре развития детей и молодежи работы идут сразу на двух площадках — ремонт в спортзале и обустройство коворкинг-зоны.

ЦРДМ. Когда глава городской администрации посетил Центр, рабочие зачищали в спортивном зале стены от старой краски и штукатурки. В нем, пишет издание «Вечерний Первоуральск», предполагается «замена пола, оконных блоков, системы отопления и инженерных сетей, ремонт душевых, раздевалок и тренерской. В результате это будет современный, полностью оснащенный зал, с баскетбольными щитами, волейбольными сетками, с новыми боксерскими мешками и грушами для занятий секции бокса “Соратник”».

В коворкинг-зоне на втором этаже предстоит заменить потолки, полы, окна и систему отопления. Это будет современное, привлекательное пространство для занятий и общения молодежи. Коворкинг-зона объединит фойе актового зала и библиотеку. Объект должен быть готов уже в августе, подчеркнул Кабец.

— Спортивный зал мы ремонтируем за счет средств городского бюджета, — сказал он в интервью «Вечерним ведомостям». — Стоимость работ составляет более шести миллионов рублей. Коворкинг-зона оборудуется в рамках софинансирования с областным бюджетом: 45% средств выделяет муниципалитет, остальные поступят из регионального. Общая стоимость ремонта, включая закупку оборудования, — более семи миллионов рублей.

КЛУБ ПО МЕСТУ ЖИТЕЛЬСТВА «КРИСТАЛЛ». В день инспекции строители готовились стелить новые полы, вскрывали старые деревянные. Уже установили окна. Дальнейшие планы по клубу: ремонт крыльца, входной группы, замена батарей, электропроводки, водопровода и канализации, установка новой сантехники. А также сделают новую противопожарную сигнализацию. Завершить обновление «Кристалла» планируют к концу июля.

Директор МБОУ ДО «Центр дополнительного образования» Татьяна Гречина рассказала нашим коллегам из «Вечёрки» о том, что последний раз ремонт в клубе делали в 2005 году, он был косметический: покрасили стены, рамы, двери и поменяли линолеум.

— Капитальный ремонт — это совсем другое, — говорит Татьяна Борисовна. — После него в клубе станет значительно комфортней, уютней и светлей. «Кристалл» посещает более ста человек, это ребята в возрасте от шести с половиной лет до совершеннолетия. Здесь работают секции футбола и хоккея, студия изобразительного искусства, кружки вокала игры и на гитаре, плюс замечательная театральная студия, ребята из которой раз в полгода ставят спектакли и показывают их в детских садах и школах города.

Ремонт в клубе, говорит глава города, обойдется бюджету приблизительно в полтора миллиона рублей. На оборудование и мебель предусмотрен еще миллион.

ПН

3 июля 2023 г.

СТС • 20.05
«Всё могу» (16+)

ПЕРВЫЙ

05.00 «Доброе утро»
09.00 Новости
09.05 «АнтиФейк» (16+)
09.40 «Жить здорово!» (16+)
10.30 «Подкаст.Лаб» (16+)
11.00 Новости
11.20 «Подкаст.Лаб» (16+)
12.45 «Информационный канал» (16+)
14.00 Новости
14.15 «Информационный канал» (16+)
17.00 Новости
17.15 «Мужское/Женское» (16+)
18.05 «Информационный канал» (16+)
19.50 «Куклы наследника Тутти» (16+)
21.00 «Время»
21.45 Т/с «Магомаев» (16+)
22.45 «Информационный канал» (16+)
00.25 «Подкаст.Лаб» (16+)

РОССИЯ-1

05.00 «Утро России»
09.00 Местное время. Вести-Урал (12+)
09.30 «Утро России»
09.55 «О самом главном» (12+)
11.30 «**60** Минут» (12+)
14.00 Вести
14.30 Местное время. Вести-Урал (12+)
14.55 Х/ф «София» (16+)
16.00 Вести
16.30 «Малахов» (16+)
17.30 «**60** Минут» (12+)
20.00 Вести
21.05 Местное время. Вести-Урал (12+)
21.20 Т/с «Всё как у людей. Продолжение» (16+)
23.25 «Вечер с Владимиром Соловьёвым» (12+)
02.05 Т/с «Рая знает всё!» (12+)
03.55 Т/с «Семейный детектив» (16+)

МАТЧ-ТВ

10.05 «Кубок PARI Премьер». Специальный репортаж (12+)
10.25, 01.10 «Спортивный век» (12+)
11.25 «Karate Combat-2023» (16+)
12.35, 05.15 Специальный репортаж (12+)
13.00 «Есть тема!» (16+)
14.55 «География спорта. Москва» (12+)
15.25 Х/ф «В погоне за ветром» (12+)
17.25 «Громко» (12+)
18.30 Дартс. Профессиональная лига. Про Тур 4 (0+)
21.00 Бильярд. «BetBoom Кубок Чемпионов» (0+)
23.20 Бокс. Bare Knuck1e FC. Рико Франко против Калеба Харриса (16+)
00.10 «Вы это видели» (12+)
02.10 «Территория спорта» (12+)

КУЛЬТУРА

06.30, 07.30, 10.00, 12.30, 17.00, 19.30 Новости культуры
06.35 «Пешком...». Москва драматическая
07.00 Легенды мирового кино. Джина Лоллобриджида
07.35 Д/с «Катастрофы Древнего мира»
08.25 «Жизнь и судьба»
08.45 Цвет времени. Марк Шагал
08.55 Художественный фильм «По секрету всему свету»
10.15 «Наблюдатель»
11.15 Художественный фильм «Называй это убийством»
12.30, 17.00 Новости культуры
12.45 3Земля людей. «Тубалары. Деревня шаманов»
13.15 Д/ф «Восточный экспресс. Поезд, изменивший историю»
14.15 Художественный фильм «Переходим к любви»
16.30 Д/с «Влюбленные в Россию»
17.00, 19.30 Новости культуры
17.15, 01.20 Мастера исполнительского искусства. Марта Аргерих
18.20, 02.25 Д/с «Запечатленное время»
18.45 Д/ф «Я шагаю по Москве». Летний дождь и его последствия»
19.30 Новости культуры
19.45 Письма из провинции. Мезень (Архангельская область)
20.15 Искусственный отбор
20.55 «Спокойной ночи, малыши!»
21.10 Д/с «Сцены из жизни»
21.40 Спектакль «Женитьба»
00.15 Т/с «Спрут» (12+)
02.25 Д/с «Запечатленное время»

ТНТ

07.00 Однажды в России (16+)
08.00 Однажды в России (16+)
09.00 Выжить в Дубае (16+)
11.00 Х/ф «Три тысячи лет желаний» (16+)
13.00 Т/с «СашаТаня» (16+)
20.00 Т/с «Тайна пропавшей деревни» (16+)
20.30 Т/с «Тайна пропавшей деревни» (16+)
21.00 Т/с «Почка» (16+)
21.30 Т/с «Почка» (16+)
22.00 Х/ф «Отчаянные дольщики» (16+)
23.55 Х/ф «Честный развод» (16+)
01.40 Импровизация (18+)
02.30 Импровизация (18+)
03.20 Шоу «Студия Союз» (16+)
04.05 Шоу «Студия Союз» (16+)
04.55 Импровизация (16+)
05.40 Импровизация (16+)
06.30 Импровизация (16+)

СТС

06.00 «Ералаш» (0+)
06.30 М/с «Простоквашино» (0+)
07.15 М/с «Ну, погоди! Каникулы» (6+)
08.05 «Взрослым не понять» (12+)
09.05 М/ф «Белка и Стрелка. Карибская тайна» (6+)
10.45 Х/ф «Лемони Сникет. 33 несчастья» (12+)
12.50 Х/ф «Зип и Зап на острове Капитана» (6+)
14.55 Х/ф «Монстр-траки» (6+)
17.00 Шоу «Уральских пельменей» (16+)
20.05 Х/ф «Всё могу» (16+)
22.00 Х/ф «Бамблби» (6+)
00.15 Х/ф «Робот по имени Чаппи» (16+)
02.25 Т/с «Выжить после» (16+)
04.00 «**6** кадров» (16+)
05.10 М/ф
05.50 «Ералаш» (0+)

Первоуральск вошел в число самых бережливых городов региона

В Министерстве финансов Свердловской области оценили качество управления бюджетными средствами в муниципалитетах. Как сообщили в ведомстве, цель такого мониторинга — повышение качества бюджетного процесса: от него зависят социальная стабильность региона и уровень жизни уральцев.

— По результатам, 66 муниципалитетов Свердловской области показали «высокое» и «надлежащие» качество управления бюджетным процессом: I степень качества присвоена трем муниципалитетам, это лидеры рейтинга — ЗАТО Уральский, Первоуральск, Белоярский. II степень качества у 63-х муниципальных образований. За год улучшили свои позиции восемь муниципальных образований. Это Кушва, Верх-Нейвинский, Серов, Тавда, Туринск, Пелым, а также Нижнесергинский и Слободо-Туринский муниципальные районы, — подвели итоги мониторинга в Минфине.

Оценка проводилась по пяти направлениям, среди которых — грамотное расходование средств, управление долгами, оказание муниципальных услуг и прозрачность бюджетного процесса.

Фото с сайта Bangkokbook.ru

«Отмечу, что, по нашим оценкам, в прошлом году качество финансового управления в регионе значительно выросло», — сообщил министр финансов Свердловской области Александр Старков.

Горожане выбрали название для набережной, которую будут благоустраивать

Неделю в Первоуральске шло голосование по выбору названия набережной Нижне-Шайтанского пруда, которую будут благоустраивать в 2024 году. Как сообщает пресс-служба мэрии, мнения собирали на разных площадках. Набрали, правда, мало (менее семисот для города с населением почти 150000 человек), но итоги подвели.

ИТОГИ ГОЛОСОВАНИЯ:

- Демидовский берег — 237
- Прибрежная аллея — 150
- Берег новой культуры — 148
- Берег твоей мечты — 85
- Место силы — 47
- Историческая аллея — 19

Напомним, названия «Демидовский берег», которое победило в голосовании, изначально в проекте не было — его включили позднее. Этот симпатичный вариант предложила известный первоуральский журналист Светлана Колесникова. Светлана попутно раскритиковала предложенный список из пяти вариантов, отметив, что «хедлайнер выделяется сразу — Берег новой культуры. А остальное — как группа поддержки, как спойлеры на выборах, как девочки-снежинки на утреннике в детском саду: создают видимость разнообразия». В итоге — победил голос одного неравнодушного человека. Представляете, как изменится в лучшую сторону город, если каждый, кто имеет свое мнение, не побоится его высказать?

Фото из официальной группы администрации Первоуральска во «ВКонтакте»

Первоуральцы уже просят, чтобы на «Демидовском берегу» высадили деревья, разбили много клумб, организовали побольше детских площадок и навесов, а также оборудовали видеонаблюдение — от вандалов.

В стране, в мире

Из-за нехватки врачей лечить россиян предлагают студентам-ординаторам

В Минздраве в связи с дефицитом врачей предложили брать на работу студентов-ординаторов. Для трудоустройства им придется пройти «первичную аккредитацию» и «промежуточную аттестацию». Сейчас в регионах не хватает примерно 25 тысяч врачей и около 50 тысяч среднего медперсонала. Предполагается, что студенты ординатуры смогут работать врачами-стажерами и частично закрывать дефицит.

В Ростове стали меньше платить контрактникам и добровольцам

Власти Ростовской области сократили единовременную выплату контрактникам и добровольцам. Вместо ста пятидесяти тысяч рублей они будут получать по сто тысяч. Эта мера касается тех, кто заключил контракт на срок не менее года. «Исходили из возможностей бюджета», — объяснил это решение губернатор Василий Голубев.

Горение торфяников в Свердловской области попробуют остановить поднятием грунтовых вод

Члены экспедиции Центра профилактики ландшафтных пожаров после посещения непрерывно горящих торфяников в окрестностях Екатеринбурга решили попытаться поднять уровень грунтовых вод. Другими способами торф потушить не получается. Для этого они обследуют систему естественных каналов, узнают направление движения воды и ее уровень в разных точках, а потом построят несколько плотин.

В российских магазинах снизились цены на черешню

Черешня, персики, нектарины подешевели более чем вдвое. Дело в том, что в магазинах появился свежий урожай из Таджикистана, Узбекистана и южных российских регионов. Известный экономист Леонид Холод приводит свежие цифры. Так, если в мае черешня стоила около тысячи рублей, то сейчас ее можно купить за 400-500. Нектарины подешевели с 800-900 рублей до 250-300 рублей за кг.

Белоруссия будет получать российский газ по самой низкой цене до 2031 года

«Есть решение Владимира Путина, чтобы Беларусь в рамках долгосрочного контракта с Газпромом до 2031 года имела самую низкую цену газа в мире для третьих стран», — сообщил посол республики. Сейчас Беларусь получает газ из России по цене $128,52 за 1000 куб.м. Эта цену президенты двух стран договорились не менять еще три года.

В США уборщик уничтожил результаты 25 лет лабораторных исследований

Сотрудник клининговой фирмы пришел в лабораторию Политехнического института Ренсселера, чтобы там прибраться. В какой-то момент он услышал неприятный звук из морозильной камеры, решил, что там что-то сломалось, и просто отключил морозильник. Температура подскочила, опытные образцы погибли. Это были результаты 25-летних исследований фотосинтеза. Готовился прорыв в производстве солнечных панелей.

Источники: «Ведомости», «Вечерние ведомости», РБК, Lenta.ru, «Говорит Москва», «Газета. ру», «Парламентская газета», Life.ru, New York Post

ВТ

4 июля 2023 г.

СТС • 20.00
«2+1» (16+)

ПЕРВЫЙ

05.00 «Доброе утро»
09.00 Новости
09.05 «АнтиФейк» (16+)
09.40 «Жить здорово!» (16+)
10.30 «Информационный канал» (16+)
11.00 Новости
11.20 «Информационный канал» (16+)
14.00 Новости
14.15 «Информационный канал» (16+)
17.00 Новости
17.15 «Мужское/Женское» (16+)
18.05 «Информационный канал» (16+)
19.50 «Куклы наследника Тутти» (16+)
21.00 «Время»
21.45 Т/с «Магомаев» (16+)
22.45 «Информационный канал» (16+)
00.25 «Подкаст.Лаб» (16+)

РОССИЯ-1

05.00 «Утро России»
09.00 Местное время. Вести-Урал (12+)
09.30 «Утро России»
09.55 «О самом главном» (12+)
11.30 «60 Минут» (12+)
14.00 Вести
14.30 Местное время. Вести-Урал (12+)
14.55 Х/ф «София» (16+)
16.00 Вести
16.30 «Малахов» (16+)
17.30 «60 Минут» (12+)
20.00 Вести
21.05 Местное время. Вести-Урал (12+)
21.20 Т/с «Всё как у людей. Продолжение» (16+)
23.25 «Вечер с Владимиром Соловьёвым» (12+)
02.05 Т/с «Рая знает всё!» (12+)
03.55 Т/с «Семейный детектив» (16+)

МАТЧ-ТВ

10.25, 01.10 «Спортивный век» (12+)
11.25 «Karate Combat-2023» (16+)
13.00 «Есть тема!» (16+)
14.55, 16.25, 02.45, 04.00 Пляжный футбол. OLIMPBET Чемпионат России. Женщины (0+)
17.40 «Что по спорту? Санкт-Петербург» (12+)
18.15 Все на Кубок PARI (12+)
19.00 Футбол. Кубок PARI Премьер. «Црвена Звезда» (Сербия) - «Зенит» (Россия) (0+)
22.35 Смешанные единоборства. UFC. Шон Стрикланд против Абусупьяна Магомедова (16+)
00.10 «Вы это видели» (12+)
02.10 «Территория спорта» (12+)
05.35 «Здоровый образ. Регби» (12+)

КУЛЬТУРА

06.30, 07.30, 10.00, 12.30, 17.00, 19.30 Новости культуры
06.35 «Пешком...». Москва библиотечная
07.00 Легенды мирового кино. Владимир Володин
07.35, 13.15 Д/с «Катастрофы Древнего мира»
08.25 «Жизнь и судьба»
08.45, 00.05 Цвет времени. Василий Кандинский. «Желтый звук»
08.55 Художественный фильм «По секрету всему свету»
10.15 «Наблюдатель»
11.15 Цвет времени. Жорж-Пьер Сёра
11.25, 00.15 Т/с «Спрут» (12+)
12.45 ЗЗемля людей. «Нымылаты. Пленники моря»
13.15 Д/с «Катастрофы Древнего мира»
14.10 Художественный фильм «Перед самим собой»
16.30 Д/с «Влюбленные в Россию»
17.00, 19.30 Новости культуры
17.15, 01.20 Мастера исполнительского искусства. Пааво Ярви
18.20, 02.25 Д/с «Запечатленное время»
18.45 Д/ф «Любовь и голуби». Что характерно! Любили друг друга!»
19.30 Новости культуры
19.45 Письма из провинции. Саранск (Республика Мордовия)
20.15 Искусственный отбор
20.55 «Спокойной ночи, малыши!»
21.10 Д/с «Сцены из жизни»
21.40 Спектакль «Укрощение строптивой»

ТНТ

07.00 Однажды в России (16+)
08.00 Однажды в России (16+)
09.00 Т/с «Универ. Новая общага» (16+)
14.00 Т/с «Универ. Новая общага» (16+)
14.30 Т/с «Универ. Новая общага» (16+)
15.00 Т/с «Иванько» (16+)
20.00 Т/с «Тайна пропавшей деревни» (16+)
20.30 Т/с «Тайна пропавшей деревни» (16+)
21.00 Т/с «Почка» (16+)
21.30 Т/с «Почка» (16+)
22.00 Х/ф «День города» (16+)
23.50 Х/ф «Непосредственно Каха» (16+)
01.50 Импровизация (18+)
02.40 Импровизация (18+)
03.30 Шоу «Студия Союз» (16+)
04.20 Шоу «Студия Союз» (16+)
05.05 Импровизация (16+)

СТС

06.00 «Ералаш» (0+)
06.30 М/с «Простоквашино» (0+)
07.15 М/с «Ну, погоди! Каникулы» (6+)
07.50 «ОКнутые люди» (16+)
08.50 Х/ф «Мэдисон. Крепкая дружба» (12+)
10.35 Х/ф «Зип и Зап на острове Капитана» (6+)
12.45 Х/ф «Лесной разбойник» (0+)
15.00 Х/ф «Тим Талер, или Проданный смех» (12+)
17.00 Шоу «Уральских пельменей» (16+)
20.00 Х/ф «2+1» (16+)
22.20 Х/ф «Семья по-быстрому» (16+)
00.45 Х/ф «Французский вестник. Приложение к газете «Либерти. Канзас ивнинг сан» (18+)
02.40 Т/с «Выжить после» (16+)

Врач-анестезиолог Константин Жигалев победил в народном конкурсе

Он спас десятки детских жизней

Заведующий отделением реанимации и анестезиологии детской больницы Первоуральска Константин Жигалев стал одним из победителей народного голосования в фотоконкурсе «Герои в белых халатах — 2023».

В конкурсе участвовали врачи со всей Свердловской области. Главная цель проекта, по словам его организаторов, рассказать о медицинских работниках Свердловской области «и прославить их непростой труд. Ведь именно люди в белых халатах ежедневно спасают, помогают беречь здоровье, сохранять молодость, красоту и улучшать качество жизни».

— Истинный врач — это больше, чем профессия, это образ жизни, — сказала на награждении председатель профкома детской больницы Диана Тряпицына (сам Константин Гельевич на церемонию приехать не смог). — Константин Жигалев — это доктор, который всю свою жизнь, всю работу, всю заботу отдает любимой профессии — делу, которое он выбрал по призванию. Все свои знания, весь опыт он передает учащимся медицинского класса Первоуральского лицея и студентам. Мой сын учится на пятом курсе в медицинском университете. Он будущий педиатр и тоже решил стать врачом-реаниматологом. Иметь такого наставника, как Константин Жигалев, это большая удача. Мы очень счастливы и рады за своего доктора.

Конкурс организовало издание «Комсомольская правда — Екатеринбург» при поддержке Министерства здравоохранения Свердловской области. В финал прошли четыре медика, за каждого из них жители региона отдали больше десяти тысяч голосов. Победители помимо народного признания получили ценные подарки от спонсоров.

Фото пресс-службы детской больницы Первоуральска

Отделение реанимации детской больницы Первоуральска недавно отметило тридцатилетие. Четверть века им руководит Константин Гельевич. Доктор Жигалев спас не один десяток детских жизней. Неудивительно, что благодарных ему людей так много.

Фото предоставил отдел по связям с общественностью ПГБ

Пострадавшую решили госпитализировать в Первоуральскую больницу, так как в ней сконцентрировано все необходимое для таких сложных случаев: травматология, хирургия, реанимация и перинатальный центр.

Медики спасли беременную женщину, попавшую в ДТП

Мама и новорожденный малыш в безопасности

25-летняя женщина на 32-33-й неделе беременности попала в серьезное ДТП. Первыми рядом с пострадавшей оказались медики из Полевского. Оценив ее состояние, они привезли будущую маму в Первоуральскую городскую больницу.

Подготовила
АЛЛА КАРПОВИЧ,
karpovich@gorodskievesti.ru

Врачи диагностировали закрытую черепно-мозговую травму и перелом левой бедренной кости.

— Ввиду тяжести состояния будущую маму было решено экстренно оперировать, — рассказали медики. — Предстояло одновременно провести хирургическое вмешательство для лечения перелома бедра и помочь недоношенному малышу появиться на свет. К спасению двух жизней подключилась мультидисциплинарная бригада, объединившая анестезиологов, реаниматологов, травматологов, акушеров и неонатолога. В операционной хирургического корпуса привели в состояние готовности все необходимое оборудование, включающее комплекс для детской реанимации. Уже на второй минуте операции раздался первый крик новорожденного мальчика весом 1750 граммов.

Врачи реанимационного консультативного центра новорожденных повезли малыша в Областную детскую клиническую больницу, а маме предстояла еще одна операция — к оказанию помощи немедленно приступили травматологи.

Уже на следующий день 25-летнюю свердловчанку перевели из реанимации в общую палату травматологического отделения. Сейчас, говорят в ПГБ, ее состояние удовлетворительное, впереди — реабилитация.

Бригада скорой помощи из Первоуральска вошла в тройку лучших в Свердловской области

Это были очные соревнования профессионального мастерства среди фельдшерских бригад станций и отделений скорой медицинской помощи. Организовал их территориальный центр медицины катастроф Свердловской области. В тактико-специальных учениях, которые прошли впервые с начала пандемии, приняли участие 50 подразделений из разных муниципалитетов региона.

— Первым этапом состязаний было тестирование, — рассказывают коллеги из издания «ТагилСити.ру». — В нем лучшими стали команды Первоуральска, Белоярска и Верхней Салды. Второй этап проводился на базе Свердловского областного медколледжа. Бригады решали ситуационные задачи. Так, по легенде, в спортивном центре во время массового мероприятия было найдено взрывное устройство. Участникам предстояло оказать скорую и психологическую помощь. Кроме того, у водителей были проверены знания правил дорожного движения, навыки оказания первой помощи. Также участники представили творческие номера — миниатюры о жизни сотрудников скорой помощи, танцы и вокал.

По итогам соревнований лучшими стали:

- бригада скорой медицинской помощи из Нижнего Тагила — I место
- бригада скорой медицинской помощи из Североуральска — II место
- бригада скорой медицинской помощи из Первоуральска — III место

Разница в итоговом количестве баллов у лидеров оказалась минимальной, что, по мнению экспертов, свидетельствует о высоком уровне профессионального мастерства участников. Победители будут представлять регион на Всероссийском конкурсе.

Фото предоставлено ДИП Свердловской области

СР

5 июля 2023 г.

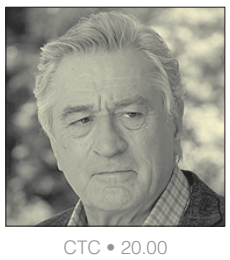

СТС • 20.00
«Дедушка нелёгкого поведения» (6+)

ПЕРВЫЙ

05.00 «Доброе утро»
09.00 Новости
09.05 «АнтиФейк» (16+)
09.40 «Жить здорово!» (16+)
10.30 «Информационный канал» (16+)
11.00 Новости
11.20 «Информационный канал» (16+)
14.00 Новости
14.15 «Информационный канал» (16+)
17.00 Новости
17.15 «Мужское/Женское» (16+)
18.05 «Информационный канал» (16+)
19.50 «Куклы наследника Тутти» (16+)
21.00 «Время»
21.45 Т/с «Магомаев» (16+)
22.45 «Информационный канал» (16+)
00.25 «Подкаст.Лаб» (16+)

РОССИЯ-1

05.00 «Утро России»
09.00 Местное время. Вести-Урал (12+)
09.30 «Утро России»
09.55 «О самом главном» (12+)
11.00 Вести
11.30 «**60** Минут» (12+)
14.30 Местное время. Вести-Урал (12+)
14.55 Х/ф «София» (16+)
16.00 Вести
16.30 «Малахов» (16+)
17.30 «**60** Минут» (12+)
20.00 Вести
21.05 Местное время. Вести-Урал (12+)
21.20 Т/с «Всё как у людей. Продолжение» (16+)
23.25 «Вечер с Владимиром Соловьёвым» (12+)
02.05 Т/с «Рая знает всё!» (12+)
03.55 Т/с «Семейный детектив» (16+)

МАТЧ-ТВ

10.05 «Кубок Премьер». Специальный репортаж (12+)
10.25 Футбол. Кубок PARI Премьер. «Црвена Звезда» (Сербия) - «Зенит» (Россия) (0+)
12.35, 05.15 Специальный репортаж (12+)
13.00 «Есть тема!» (16+)
14.55, 02.45, 04.00 Пляжный футбол. OLIMPBET Чемпионат России. Женщины (0+)
16.45 Футбол. «BetBoom МКС 2023». Амкал - ФК Деньги (0+)
19.45 Футбол. «BetBoom МКС 2023». Матч ТВ - FC Bus (0+)
22.50 Профессиональный бокс. Григорий Дрозд против Кшиштофа Влодарчика (16+)

КУЛЬТУРА

06.30, 07.30, 10.00, 12.30, 17.00, 19.30 Новости культуры
06.35 «Пешком...». Москва старообрядческая
07.00 Легенды мирового кино. Рина Зеленая
07.35 Д/ф «Фабрика времени»
08.25 «Жизнь и судьба»
08.45 Художественный фильм «Выше Радуги»
10.15 «Наблюдатель»
11.15 Цвет времени. Ван Дейк
11.25, 00.15 Т/с «Спрут» (12+)
12.30, 17.00, 19.30 Новости культуры
12.45 ЗЗемля людей. «Эвены. Хранители оленьего царства»
13.15 Д/с «Катастрофы Древнего мира»
14.10 Художественный фильм «Прости нас, сад...»
16.30 Д/с «Влюбленные в Россию»
17.00, 19.30 Новости культуры
17.15, 01.20 Мастера исполнительского искусства. Джошуа Белл
18.15, 02.25 Д/с «Запечатленное время»
18.45 Д/ф «Экипаж». Запас прочности»
19.45 Письма из провинции. Гусев (Калининградская область)
20.15 Искусственный отбор
20.55 «Спокойной ночи, малыши!»
21.10 Д/с «Сцены из жизни»
21.40 Спектакль «Тартюф»
00.00 Цвет времени. Владимир Татлин
00.15 Т/с «Спрут» (12+)
01.20 Мастера исполнительского искусства. Джошуа Белл

ТНТ

07.00 Однажды в России (16+)
08.00 Однажды в России (16+)
09.00 Т/с «Универ. Новая общага» (16+)
14.00 Т/с «Универ. Новая общага» (16+)
14.30 Т/с «Универ. Новая общага» (16+)
15.00 Т/с «Иванько» (16+)
20.00 Т/с «Тайна пропавшей деревни» (16+)
20.30 Т/с «Тайна пропавшей деревни» (16+)
21.00 Т/с «Почка» (16+)
21.30 Т/с «Почка» (16+)
22.00 Х/ф «Жених» (0+)
23.55 Х/ф «Бабушка лёгкого поведения» (16+)
01.30 Импровизация (18+)
02.20 Импровизация (18+)
03.10 Шоу «Студия Союз» (16+)
03.55 Шоу «Студия Союз» (16+)
04.45 Импровизация (16+)

СТС

06.00 «Ералаш» (0+)
06.30 М/с «Простоквашино» (0+)
07.15 М/с «Ну, погоди! Каникулы» (6+)
07.40 Х/ф «Бахубали. Начало» (16+)
10.55 Х/ф «Семья по-быстрому» (16+)
13.15 Х/ф «Мэдисон. Крепкая дружба» (12+)
15.00 Х/ф «Маленький воин» (6+)
16.55 Шоу «Уральских пельменей» (16+)
20.00 Х/ф «Дедушка нелёгкого поведения» (6+)
21.55 Х/ф «Случайный муж» (16+)
23.40 Х/ф «Свадебный переполох» (12+)
01.45 Т/с «Выжить после» (16+)
04.00 «**6** кадров» (16+)
05.10 М/ф
05.50 «Ералаш» (0+)

Первоуралочка мечтает выиграть в конкурсе коляску-вездеход

Мы можем помочь Елене — поддержав ее в ВК

Елена Козлова участвует в конкурсе, победитель которого получит инвалидную коляску-ступенькоход. Новое средство передвижения поможет женщине с диагнозом «миопатия» самостоятельно выходить на улицу и даже ездить на природу.

АЛЛА КАРПОВИЧ,
karpovich@gorodskievesti.ru

Фото с личной страницы Елены Козловой в ВК

Елене 44 года. Всю жизнь она провела в инвалидном кресле.

— Диагноз у меня с рождения. Родовая травма, — рассказывает Елена журналистам «Городских вестей». — Миопатия — это атрофия мышц. Врачи сказали, что у меня поврежден спинной мозг. В подростковом возрасте я еще не такая слабая была, как сейчас. Сейчас мне очень трудно сидеть, даже голову держать, спина слабая и шея. Мне выдают обычную коляску, а я в ней сидеть не могу, падаю. Нужна высокая спинка и подлокотники, и подножки мне тоже не подходят. Руки у меня согнуты наполовину — из-за этого без посторонней помощи не обойтись. Работать мне невозможно, даже рукоделием сложно заниматься, сил очень мало и спина не дает. Детей у меня нет. Я не замужем, живу с родителями. Родители уже в возрасте, и им трудно со мной.

Получить физическую свободу передвижения и относительную независимость в повседневной жизни Елена может с новой коляской. В начале июня первоуралочка узнала от подруги о конкурсе: победителю обещают коляску-ступенькоход, с помощью которой можно преодолевать лестницы без пандусов и самостоятельно. Стоимость модели превышает 700 тысяч рублей.

На первом этапе необходимо опубликовать пост в соцсетях и рассказать, каким участник видит свое лето с коляской-вездеходом. Публикуем пост, который написала на конкурс Елена:

Это чудо-коляска, помогающая жить совсем новой жизнью. Это коляска — мои «ноги»! С этой коляской моя жизнь приобретет новые краски — это выезд на природу. Я очень люблю природу. Но с моей коляской выезд на улицу, не говоря уже о выезде на природу, — остается мечтой. Вы только представьте мою радость оказаться на берегу речки — там можно порыбачить или побыть на пикнике или еще остаться на ночь, посмотреть на звездное небо, о котором я с детства мечтаю. Побыть в лесу и, может, найти гриб или ягоды — это будет супер. Посидеть с зонтом под дождем, да просто подышать свежим воздухом. Вдыхать аромат полевых цветов. А общение с людьми! Общение с любимым человеком! Побывать в парке. Покормить белок и птиц. Поездка в магазины, например в тот же ювелирный магазин, посмотреть на эту красоту в реале, а не в интернете. И еще я хочу посмотреть в реале цветы в цветочном магазине. Посетить зоопарк! Животных я тоже люблю очень и посмотрела бы на них. Самое большее: хочу увидеть вживую павлина — он для меня самая красивая птица. Но с моей коляской сижу в основном дома. Люблю рукодельничать и общаться с хорошими и интересными людьми в интернете, а так хочется с ними встретиться. Эта коляска даст мне много возможностей и исполнит много желаний. В чудо-коляске я буду чувствовать себя королевой. Вот такие мечты. Для многих это обыденность, а для меня — это новая жизнь. Я обращаюсь к вам с огромной просьбой ПОМОЧЬ мне. Помочь приобрести эту чудо-коляску! Я очень надеюсь и верю в вашу помощь.

Итоги первого этапа станут известны 5 июля, тогда же стартует второй — посты будут размещаться уже в группах производителя, где также по лайкам определят победителя.

Отсканируйте QR-код, чтобы подставить сердечко под ее письмом на конкурс и помочь выиграть коляску

Налоговики банкротят авторемонтный завод

Федеральная налоговая служба направила в Арбитражный суд Свердловской области иск о признании банкротом АО «Первоуральский авторемонтный завод». Требования аргументируются наличием просроченной задолженности по налогам и сборам в размере свыше 28 млн рублей.

«По данным картотеки арбитража, судья пока оставил иск без движения до устранения нарушений в прилагаемой документации, — рассказывает «Правда УрФО» о ситуации с банкротством. — Между тем, генеральный директор ПАРЗ Григорий Мальцев пытается в суде добиться отмены решения внеочередного собрания участников акционерного общества, которое отстранило его от занимаемой должности».

В то же время, пишет издание, директор предприятия Сергей Суслов через суд требует созыва собрания акционеров.

Суд запретил ФНС до вынесения решения изменять и регистрировать изменения в госреестр. Держатель реестра акционеров предприятия — ЗАО «ВТБ Регистратор», выступающее соответчиком по делу о смене руководства предприятия. Но с начала 2022 года завод перешел в управление группы компаний ООО «КомплектСтройРесурс», которая на 100% принадлежит директору предприятия Григорию Мальцеву. По итогам работы в 2022 году чистый убыток ПАРЗ составил 9 млн рублей, выручка — 24,3 млн рублей.

ФНС не в первый раз пытается добиться банкротства предприятия. Так, аналогичные требования были представлены суду в январе 2020 года — тогда задолженность перед ФНС оценивалась в 14,2 млн рублей.

«Взыскивайте за ненадлежащие услуги реальные деньги»

Общественник выиграл суд у «Т Плюс»

Общественник из Первоуральска Максим Ездаков не устает судиться с коммунальщиками. И делает это, кстати, весьма успешно. Так, например, компания «Т Плюс» обязана будет выплатить активисту материальную компенсацию и устранить недостатки по не слишком горячей воде из крана, которая течет в квартире Ездакова на улице Вайнера.

АЛЛА КАРПОВИЧ,
karpovich@gorodskievesti.ru

Скриншот видео, предоставленного Максимом Ездаковым

— Кассационный суд в Челябинске встал на сторону жителей и обязал ПАО «Т Плюс» дать людям, живущим на Вайнера, 25а, горячую воду, — рассказывает Максим. — Наш дом станет образцом для судов нижестоящих инстанций по сходным делам. А в нашем городе таких дел очень много. «Т Плюс» подает услуги ненадлежащего качества, но деньги за это отсудить можно только тем, кто подает иск. Поэтому мы призываем граждан: подавайте в суды, взыскивайте за ненадлежащие услуги реальные деньги. Мы готовы оказывать юридическую поддержку.

Иск против УК «Даниловское», ПАО «Т Плюс» и мэрии активисты (Ездаков действовал вместе со своей супругой Натальей Крыловой) подали в январе этого года. Уже несколько лет в их квартире на Вайнера температура горячей воды не достигает 60 °С — что не соответствует нормам.

Первоуральский суд исковые требования удовлетворил частично, обязав УК «Даниловское» выплатить Ездакову 10 тысяч рублей, его супруге Наталье Крыловой 5 тысяч рублей — компенсация морального вреда. Кроме того, с момента вступления решения суда в силу и до устранения недостатков УК должна была выплачивать истцу неустойку — 100 рублей в день.

А вот областной суд решил: невозможно возложить обязанность по обеспечению услуги горячего водоснабжения надлежащего качества на УК, поэтому решение первоуральского суда отменил и возложил обязанности устранить недостатки на ПАО «Т Плюс». И все выплаты тоже.

Челябинский кассационный суд решение свердловского областного суда подтвердил.

ЧТ

6 июля 2023 г.

СТС • 20.00
«Отпетые напарники» (16+)

ПЕРВЫЙ

05.00 «Доброе утро»
09.00 Новости
09.05 «АнтиФейк» (16+)
09.40 «Жить здорово!» (16+)
10.30 «Информационный канал» (16+)
11.00 Новости
11.20 «Информационный канал» (16+)
14.00 Новости
14.15 «Информационный канал» (16+)
17.00 Новости
17.15 «Мужское/Женское» (16+)
18.05 «Информационный канал» (16+)
19.50 «Куклы наследника Тутти» (16+)
21.00 «Время»
21.45 Т/с «Магомаев» (16+)
22.45 «Информационный канал» (16+)
00.25 «Подкаст.Лаб» (16+)

РОССИЯ-1

05.00 «Утро России»
09.00 Местное время. Вести-Урал (12+)
09.30 «Утро России»
09.55 «О самом главном» (12+)
11.30 «60 Минут» (12+)
14.00 Вести
14.30 Местное время. Вести-Урал (12+)
14.55 Х/ф «София» (16+)
16.00 Вести
16.30 «Малахов» (16+)
17.30 «60 Минут» (12+)
20.00 Вести
21.05 Местное время. Вести-Урал (12+)
21.20 Т/с «Всё как у людей. Продолжение» (16+)
23.25 «Вечер с Владимиром Соловьёвым» (12+)
02.05 Т/с «Рая знает всё!» (12+)
03.55 Т/с «Семейный детектив» (16+)

МАТЧ-ТВ

10.05, 12.35, 05.15 Специальный репортаж (12+)
10.25, 01.10 «Спортивный век» (12+)
11.25 Смешанные единоборства. UFC. Забит Магомедшарипов против Келвина Каттара. Александр Волков против Грега Харди (16+)
13.00 «Есть тема!» (16+)
14.55, 16.25, 17.55, 02.45, 04.00 Пляжный футбол. OLIMPBET Чемпионат России. Женщины (0+)
19.30 Баскетбол 1х1. Лига Ставок - B1BOX (0+)
22.30 Профессиональный бокс. Басир Абакаров против Шона Тернера (16+)
02.10 «Территория спорта» (12+)
05.35 «Здоровый образ. Фигурное катание» (12+)

КУЛЬТУРА

02.10 Д/с «Забытое ремесло»
06.30, 07.30, 10.00, 12.30, 17.00, 19.30 Новости культуры
06.35 «Пешком...». Москва транспортная
07.00 Легенды мирового кино. Евгений Евстигнеев
07.35 Д/ф «Леди сапиенс»
08.25 «Жизнь и судьба»
08.45 Художественный фильм «Выше Радуги»
10.15 «Наблюдатель»
11.15 Цвет времени. Пабло Пикассо. «Девочка на шаре»
11.25, 00.15 Т/с «Спрут» (12+)
12.30, 17.00, 19.30 Новости культуры
12.45 ЗЗемля людей. «Ассирийцы. Ладони Бога»
13.15 Д/ф «Фабрика времени»
14.15 Художественный фильм «Второе дыхание»
16.30 Д/с «Влюбленные в Россию»
17.00, 19.30 Новости культуры
17.15, 01.20 Мастера исполнительского искусства. Юджа Ванг
18.45 Д/ф «Доживем до понедельника». Счастье - это когда тебя понимают»
19.30 Новости культуры
19.45 Письма из провинции. Плёс
20.15 Концерт
21.10 Д/с «Тамара Синявская. Сцены из жизни»
21.40 Спектакль «Современник». «Кто боится Вирджинии Вульф?»
00.15 Т/с «Спрут» (12+)
01.20 Мастера исполнительского искусства. Юджа Ванг

ТНТ

07.00 Однажды в России (16+)
08.00 Однажды в России (16+)
08.30 Битва пикников (16+)
09.00 Т/с «Универ. Новая общага» (16+)
14.00 Т/с «Универ. Новая общага» (16+)
18.00 Т/с «Тайна пропавшей деревни» (16+)
18.30 Т/с «Тайна пропавшей деревни» (16+)
21.00 Т/с «Почка» (16+)
21.30 Т/с «Почка» (16+)
22.00 Х/ф «Прабабушка лёгкого поведения» (16+)
23.55 Х/ф «Бабушка лёгкого поведения-2» (16+)
01.30 Импровизация (18+)
02.40 Импровизация (18+)
03.30 Шоу «Студия Союз» (18+)
04.20 Шоу «Студия Союз» (16+)
05.05 Импровизация (16+)
05.50 Импровизация (16+)

СТС

06.00 «Ералаш» (0+)
06.30 М/с «Простоквашино» (0+)
07.25 Художественный фильм «Бахубали. Рождение легенды» (16+)
10.40 Художественный фильм «Свадебный переполох» (12+)
12.45 Х/ф «Лесной разбойник» (0+)
15.00 Х/ф «Как стать викингом» (12+)
17.00 Шоу «Уральских пельменей» (16+)
20.00 Х/ф «Отпетые напарники» (16+)
22.15 Х/ф «Шутки в сторону 2. Миссия в Майами» (16+)
00.35 Х/ф «Маленький воин» (6+)
02.15 Т/с «Выжить после» (16+)
03.45 «6 кадров» (16+)
05.10 М/ф
05.50 «Ералаш» (0+)

На Ильича горела крыша общежития

Пожарным пришлось эвакуировать десятки людей

Большой пожар случился 23 июня, почти в десять вечера. В общежитии на проспекте Ильича, 3/2 полыхнула крыша. Огонь распространился за считаные минуты. Люди говорят: слышали взрывы — после оказалось, что это лопались стекла и шифер.

АЛЛА КАРПОВИЧ,
karpovich@gorodskievesti.ru

Фото со страницы Игоря Кабца в ВК

В тушении пожара были задействованы девять единиц техники, 22 человека личного состава. В 23:47 огонь локализован, в 23:57 открытое горение ликвидировано, проливка и разбор сгоревших конструкций завершены в 3:50. Причины возгорания будут установлены по результатам пожарно-технической экспертизы.

Вот официальная картина событий — от пресс-службы ГУ МЧС России по Свердловской области:

— 23 июня в 21:56 поступило сообщение о пожаре. На площади 450 кв.м повреждены кровля дома, стены в квартире, расположенной на пятом этаже муниципального пятиэтажного жилого дома. Пожарно-спасательными подразделениями по лестничным маршам с помощью дыхательных аппаратов спасены 12 человек, в том числе четыре ребенка. До прибытия пожарных самостоятельно эвакуировались 53 человека, из них четыре ребенка. Пострадавших нет.

Мэр города Игорь Кабец сказал, что чиновники собирают информацию о погорельцах, чтобы предоставить нуждающимся помещения маневренного фонда — «где будут все необходимые условия для комфортного пребывания».

В общежитии располагаются малогабаритные квартиры, так называемые «гостинки», — без общих кухонь и газа. Так что вариант утечки голубого топлива исключается. Горожане в соцсетях выдвигают собственные версии случившегося.

«Странно, что кровля вся разом загорелась. Там же ремонт недавно был. Утеплитель керамзит или минераловатный. Все стропила там должны быть антипиренами обработаны. Там по идее гореть-то нечему — чтоб вот так сразу по всей площади. Кто там от фонда капремонта работы выполнял? Дело явно прокурора ждет», — пишет, например, в ВК Александр Пташников, он бизнесмен и сам занимается строительными работами.

Бывший депутат Дмитрий Маштакови в одном из телеграм-каналов и вовсе выдвинул криминальную версию: «А крыша-то новая была! На гарантии еще, наверное... Неужели поджог с умыслом что-то скрыть?»

В общем, предположений много — и что при ремонте использовались некачественные стройматериалы, и что пожар устроили живущие на чердаке бомжи, и т.д и т.п. Реальную причину пожара предстоит выяснить дознавателям.

КОММЕНТАРИЙ ПРОКУРАТУРЫ

— На место происшествия для координации действий правоохранительных органов выезжали прокурор Первоуральска Владимир Курочкин и его заместитель Сергей Халеев. Жильцы многоквартирного дома были эвакуированы и размещены в пункте временного размещения. В ходе надзорных мероприятий прокуратура даст правовую оценку соблюдению требований пожарной безопасности в деятельности управляющей организации. При наличии оснований будут приняты меры прокурорского реагирования.

В пожаре на Ватутина серьезно пострадал мужчина

24 июня загорелось общежитие на Ватутина, 12. Пламя вспыхнуло в одной из квартир на втором этаже около часа ночи. На помощь пришли полицейские — ОМВД находится через дорогу.

— Видимость была плохая, — рассказывает начальник тыла полиции ОМВД Первоуральска Евгений Комаров. — Двигались по полу, потому что более полуметра вверх было очень большое задымление. Соответственно передвигались, отстукивали в двери, подымали население. Двадцать человек было эвакуировано, с первого по четвертый этаж.

Огонь охватил 25 квадратных метров, повредил стены в соседних помещениях и электропроводку в коридоре. Большая часть жителей успела покинуть здание до приезда пожарных. Пять человек огнеборцы вывели, надев на них дыхательные аппараты.

Пожилой мужчина, владелец сгоревшей квартиры, получил сильные ожоги. Его увезли в больницу.

Мужчина, совершивший умышленный поджог дома бывшей тещи, отделался условным сроком

Городской суд Первоуральска рассмотрел дело в отношении 36-летнего Владимира Черногубова, который в сентябре прошлого года поссорился со своей бывшей тещей — после чего поджег ее дом в коллективном саду на улице Садовой.

— В сентябре 2022 года подсудимый на почве неприязненных отношений с потерпевшей в ходе телефонного разговора вступил в словесный конфликт, угрожал поджогом дома. Через небольшой промежуток времени, находясь в состоянии алкогольного опьянения, в том самом доме он совершил поджог, — рассказал помощник прокурора Первоуральска Роман Исламов.

Скриншот видео ТК «Евразия»

Владимир Черногубов разжег прямо в доме бумагу и бересту — сгорело строение быстро. Огонь полностью уничтожил дом и зацепил автомобиль, принадлежавший бывшей теще подсудимого. Общая сумма ущерба составила почти 4 млн рублей.

Свою вину Черногубов признал и раскаялся. Обвинение просило для него три года принудительных работ с удержанием 15% зарплаты в доход государства. Судья приговорила Владимира Черногубова к 2,5 года лишения свободы условно. Также суд удовлетворил два гражданских иска о возмещении ущерба (соседи погорелицы тоже пострадали, но не так серьезно).

ПТ

7 июля 2023 г.

ТНТ • 11.10
«Случайный муж» (16+)

ПЕРВЫЙ

05.00 «Доброе утро»
09.00 Новости
09.05 «АнтиФейк» (16+)
09.40 «Жить здорово!» (16+)
10.30 «Информационный канал» (16+)
11.00 Новости
11.20 «Информационный канал» (16+)
14.00 Новости
14.15 «Информационный канал» (16+)
17.00 Новости
17.15 «Мужское/Женское» (16+)
18.00 Вечерние Новости
18.35 «Человек и закон» (16+)
19.45 «Поле чудес» (16+)
21.00 «Время»
21.45 Ежегодная церемония вручения премии «Шансон года-2023» (12+)
00.10 «Подкаст.Лаб» (16+)
00.50 «Подкаст.Лаб» (16+)

РОССИЯ-1

05.00 «Утро России»
09.00 Местное время. Вести-Урал (12+)
09.30 «Утро России»
09.55 «О самом главном» (12+)
11.00 Вести
11.30 «**60** Минут» (12+)
14.00 Вести
14.40 Местное время. Вести-Урал (12+)
15.05 «Гиена Европы» (16+)
16.00 Вести
16.30 «Прямой эфир» (16+)
17.30 «**60** Минут» (12+)
20.00 Вести
21.15 Местное время. Вести-Урал (12+)
21.30 «Удивительные люди. Лучшее» (12+)
23.40 Х/ф «Легенда №17» (6+)
02.00 Х/ф «Куда уходят дожди» (12+)

МАТЧ-ТВ

09.45 Автоспорт. Ралли-рейд «Шёлковый путь» (0+)
10.05, 05.15 «Небесная грация» (0+)
10.25, 01.10 «Спортивный век» (12+)
11.25 Смешанные единоборства. UFC. Конор Макгрегор против Жозе Альдо (16+)
12.15 Смешанные единоборства. UFC. Хабиб Нурмагомедов против Джастина Гейджи (16+)
12.35 «Кубок PARI Премьер». Специальный репортаж (12+)
13.00 «Есть тема!» (16+)
15.30 Смешанные единоборства. One FC (16+)
17.55, 19.25 Пляжный футбол. OLIMPBET Чемпионат России. Женщины.1/4 финала (0+)

КУЛЬТУРА

06.30, 07.30, 10.00, 12.30, 17.00, 19.30 Новости культуры
06.35 «Пешком...». Москва Бове
07.00 Легенды мирового кино. Валентина Серова
07.35 Д/ф «Колонна для Императора»
08.25 «Жизнь и судьба»
08.45 Художественный фильм «Про кота...»
10.15 «Наблюдатель»
11.10 Цвет времени. Жан-Этьен Лиотар. «Прекрасная шоколадница»
11.20 Т/с «Спрут» (12+)
12.45 «Игра в бисер» с Игорем Волгиным. «Ф.М.Достоевский. «Братья Карамазовы»
13.25 Д/ф «Леди сапиенс»
14.25 Художественный фильм «Когда мне будет 54 года»
15.50 Д/с «Первые в мире»
16.05 Спектакль «Арктур - гончий пес»
17.15, 00.55 Мастера исполнительского искусства. Иван Фишер
18.00 Д/с «Забытое ремесло»
18.15 Д/ф «Нина Дорлиак. Высокие ноты»
19.00 «Смехоностальгия»
19.30 Новости культуры
19.45, 01.40 Искатели. «Ветлужский след. Версия»
20.35 К 85-летию Николая Немоляева. Линия жизни
21.30 Художественный фильм «Курьер»
22.55 Д/ф «Тамбов. Дворец Асеевых»
23.20 Художественный фильм «Дорога на Бали» (12+)
02.25 «Что там, под маской?». «Дочь великана»

ТНТ

07.00 Однажды в России (16+)
08.00 Однажды в России (16+)
09.00 Т/с «СашаТаня» (16+)
09.30 Т/с «СашаТаня» (16+)
10.00 Т/с «СашаТаня» (16+)
10.30 Т/с «СашаТаня» (16+)
11.00 Т/с «СашаТаня» (16+)
16.30 Х/ф «День города» (16+)
18.15 Х/ф «Отчаянные дольщики» (16+)
20.00 Комеди Клаб (16+)
21.00 Комеди Клаб (16+)
22.00 Комеди Клаб (16+)
23.00 Галустян плюс (16+)
23.30 Галустян плюс (16+)
00.00 Х/ф «Большой папа» (0+)
01.40 Импровизация (18+)
02.30 Импровизация (16+)
03.20 Шоу «Студия Союз» (16+)
04.05 Шоу «Студия Союз» (16+)
04.50 Импровизация (16+)
05.40 Импровизация (16+)
06.30 Импровизация (16+)

СТС

06.00 «Ералаш» (0+)
06.30 М/с «Простоквашино» (0+)
07.15 М/с «Ну, погоди! Каникулы» (6+)
08.00 «Взрослым не понять» (12+)
09.00 «Стать шефом» (16+)
11.10 Художественный фильм «Случайный муж» (16+)
13.00 «Уральские пельмени. Смехbook» (16+)
14.00 Шоу «Уральских пельменей» (16+)
23.00 Программа «КликКлак шоу» (16+)
00.00 Программа «Обратный отсчёт» (16+)
01.05 «Обратный отсчёт» (16+)
02.00 «КликКлак шоу» (16+)
02.50 Т/с «Выжить после» (16+)
04.20 «**6** кадров» (16+)
05.10 М/ф
05.50 «Ералаш» (0+)

Арестован бизнесмен, руководивший реконструкцией площади Победы

В Екатеринбурге суд отправил под домашний арест бизнесмена Артёма Нефедова. Его обвиняют в вымогательстве. Речь идет о ситуации с избиением куратора проекта реконструкции площади Первоуральска Романа Савицкого. Он утверждает, что попал в реанимацию именно из-за Нефедова.

«В день, когда суд избирал меру пресечения, против Нефедова было возбуждено еще одно уголовное дело, за вымогательство. Изначально ему вменялась статья 111 часть 1 «Умышленное причинение тяжкого вреда здоровью», но после его действия переквалифицировали в статью 163 часть 3 пункт б «Вымогательство»», — передает Е1.

Роман Савицкий попал с тяжелыми травмами в реанимацию в феврале этого года — из палаты через родных передал заявление в правоохранительные органы, где указал на тех, кто его бил. Избиение, по словам Савицкого, произошло после того, как он заявил на Нефедова в полицию, обвинив в хищении средств во время выполнения государственного контракта и вымогательстве.

— Я работал на реконструкции площади Победы не по своей воле, а чтобы отработать долги, которые нам выдумал Артем Нефедов <…>, — рассказывает пострадавший. — В процессе работ я вскрыл крупные хищения денег Нефедовым и подрядной организацией «Грамбург», директором которой является Михаил Томочкин. Все средства выводились через эту компанию, и нам катастрофически не хватало денег для работ. Чтобы продолжать, мы с прорабом Максимом Гутовским вынуждены были занимать деньги и платить работникам, чтобы они заканчивали свои работы.

Артем Нефедов опроверг эту информацию и, в свою очередь, обвинил Романа Савицкого в вымогательстве и употреблении наркотиков.

Фото: «Уральский меридиан»

Артем Нефедов руководит строительной компанией, которая по госконтракту занималась реконструкцией главной площади Первоуральска. По неофициальным данным, он связан с екатеринбургской молодежной группировкой «четырехсотые».

Двум первоуральцам за неудавшуюся попытку украсть сыр и кофе грозит реальный срок

Два мужчины, находясь в состоянии алкогольного опьянения, пытались украсть в одном из магазинов города сыр и кофе. Авантюра не удалась — их поймали на выходе из торговой точки. Но, несмотря на то, что кража не состоялась, уголовное дело было возбуждено.

— Не знаю, как-то так получилось, не могу объяснить, был пьяный, — заявил на суде один из подельников Олег Гилёв.

— Выпить хотели: продать, выпить. Вину признаем, да, виноваты, — резюмировал подсудимый Дмитрий Альмухаметов.

— Попытка кражи из магазина произошла в январе, — рассказывают коллеги из ТК «Евразия». — По материалам дела, войдя в торговый зал, один из подозреваемых отвлек внимание охранника, а второй в это время положил в карман куртки две банки кофе и две упаковки сыра. Ущерб составил две тысячи рублей. Нечистых на руку посетителей охрана задержала на выходе из магазина и заставила вернуть похищенное. Теперь фигурантам уголовного дела, которые ранее уже были судимы, грозит до пяти лет лишения свободы.

Подсудимые просили рассмотреть дело в особом порядке, но получили отказ. Они вернутся в зал суда 4 июля — на эту дату назначено следующее заседание.

Фото из паблика «Инцидент | Первоуральск» в ВК

Фото из паблика «Инцидент | Первоуральск» в ВК

В Билимбае подросток попал под колеса иномарки

15-летнего мальчика сбил Renault Sandero. Авария случилась 26 июня утром в Билимбае недалеко от дома №164а на улице Ленина. Подросток переходил дорогу по зебре. Вот что рассказывают о происшествии в ГИБДД:

— Прибывшие на место ДТП сотрудники Госавтоинспекции предварительно установили, что водитель 1953 года рождения, управляя автомашиной «Рено Сандеро», допустил наезд на пешехода 2008 года рождения, переходившего проезжую часть дороги по нерегулируемому пешеходному переходу справа налево по ходу движения транспортного средства.

Мальчика увезли в Первоуральскую городскую больницу, о характере и тяжести травм не сообщается. Водитель иномарки в момент аварии был трезв.

В аварии на трассе Пермь — Екатеринбург серьезно пострадали два человека

ДТП случилось 20 июня на 326-м километре трассы Пермь — Екатеринбург недалеко от поселка Решёты. Renault Duster столкнулся с Volkswagen. Машины покорежены, люди — пострадали.

— Водители были трезвые. Пострадал водитель автомобиля Renault Duster и пассажир Volkswagen. Они были доставлены в больницу №36 Екатеринбурга, — рассказал инспектор по пропаганде безопасности дорожного движения ГИБДД Первоуральска Никита Кутухин,

Автоинспекторы добавили, что авария случилась из-за того, что 48-летний водитель Renault Duster не справился с управлением, машину занесло, и она столкнулась с Volkswagen.

Фото с сайта Е1

На трассе под Первоуральском сбили 12-летнего мальчика

26 июня около 12 часов дня на 13-м километре автодороги Первоуральск — Шаля ВАЗ-2111 сбил мальчика-пешехода, который переходил проезжую часть перед близко идущим транспортным средством. Подростка увезли в больницу.

В Госавтоинспекции говорят, что легковушкой управлял водитель 2001 года рождения. Подросток, 2011 года рождения, переходил проезжую часть «справа налево по ходу движения ТС».

Ребенок доставлен в городскую больницу №9 Екатеринбурга «для осмотра врачами-специалистами».

Суд оштрафовал мужчину, купившего водительские права

Городской суд Первоуральска вынес приговор жителю Башкортостана. Осенью прошлого года 46-летний Алексей Чирков стал участником аварии на въезде в город. Прибывшие на место сотрудники ГИБДД заинтересовались водительским удостоверением мужчины — подлинность прав вызывала сомнения.

Документ изъяли и направили на экспертизу. Выяснилось, что так и есть — права поддельные. Фото в них действительно Чиркова, а вот данные — совсем другого человека. Как оказалось, документ подсудимый купил в Ревде — за десять тысяч рублей. А своих водительских прав он лишился ранее (за какой проступок, не уточняется).

— Чирков раскаялся в содеянном и попытался загладить вину, пожертвовав десять тысяч рублей, а также лекарства социальному приюту для детей и подростков, — рассказали корреспонденты ТК «Евразия».

Суд признал мужчину виновным и назначил наказание в виде штрафа в 25 тысяч рублей.

СБ

8 июля 2023 г.

СТС • 21.00
«1+1» (16+)

ПЕРВЫЙ

06.00 «Доброе утро. Суббота» (12+)
09.45 «Слово пастыря» (0+)
10.15 «Поехали!» (12+)
11.05 «ПроУют» (0+)
12.15 Поединки. «Счастье разведчика» (12+)
13.45 Х/ф «Конец операции «Резидент» (12+)
16.30 «Султанат Оман. Аравийское чудо» (0+)
17.30 «День семьи, любви и верности». Праздничный концерт (12+)
18.00 Вечерние Новости
18.20 «День семьи, любви и верности». Праздничный концерт (12+)
19.55 «Кто хочет стать миллионером?»
21.00 «Время»
21.35 «Сегодня вечером» (16+)
23.15 Х/ф «Отель» (18+)

РОССИЯ-1

05.00 «Утро России. Суббота»
08.00 Местное время. Вести-Урал (12+)
08.20 Программа «Местное время. Суббота»
08.35 «По секрету всему свету» (12+)
09.00 Программа «Формула еды» (12+)
09.25 Программа «Пятеро на одного» (12+)
10.10 Программа «Сто к одному» (12+)
11.00 Вести
11.40 «Доктор Мясников» (12+)
12.45 Т/с «Стенограмма судьбы» (16+)
17.00 Вести
17.50 «Привет, Андрей!» (12+)
20.00 Вести
21.00 Х/ф «Скоро будет счастье» (12+)
01.05 Х/ф «Абриколь» (12+)

МАТЧ-ТВ

09.55 Х/ф «Реальный Рокки» (18+)
11.55 Пляжный футбол. Чемпионат России. Женщины. 1/2 финала (0+)
13.25 Футбол. «BetBoom Братский Кубок». ЦСКА - «Динамо» (Москва) (0+)
15.40 Автоспорт. G-Drive Российская серия кольцевых гонок. Туринг (0+)
16.40 Футбол. «BetBoom МКС 2023». 2Drots - Broke Boys (0+)
19.00 Футбол. Кубок PARI Премьер. «Нефтчи» (Азербайджан) - «Црвена Звезда» (Сербия) (0+)
22.25 Бокс. Кубок Победы (16+)
00.25 Футбол. Чемпионат Бразилии. «Васко да Гама» - «Крузейро» (0+)

КУЛЬТУРА

06.30 «Василий Гроссман «Сикстинская мадонна» в программе «Библейский сюжет»
07.05 «Радуга». «Лиса и Медведь». «Кораблик». «Кот в сапогах «. «Василиса Прекрасная»
08.10 Художественный фильм «Сорока-воровка»
09.30 «Классная тема!»
10.00, 19.30 Новости культуры
10.15 Тайны старого чердака. «Знакомство»
10.45 Художественный фильм «Курьер»
12.10 Д/ф «Курьер». Мы перебесимся и будем такими же, как вы»
12.50 Д/с «Даты, определившие ход истории»
13.20 Д/ф «Владимир Сутеев»
14.00 «Мешок яблок». «Петя и Красная Шапочка»
14.40 Большой балет
17.10 85 лет со дня рождения Андрея Мягкова. Острова
17.50 Художественный фильм «Гараж»
19.30 Новости культуры
19.45 60 лет Дмитрию Певцову. Линия жизни
20.40 Спектакль «Ленком». «Безумный день, или Женитьба Фигаро»
23.00 Художественный фильм «Банда честных»
00.45 Д/ф «Год цапли»
01.40 Искатели. «Мертвые земли Коровьего острова»
02.25 «Жил-был Козявин». «Знакомые картинки». «Ночь на Лысой горе»

ТНТ

07.00 Однажды в России (16+)
08.00 Однажды в России (16+)
09.00 Битва экстрасенсов (16+)
10.30 Битва экстрасенсов (16+)
12.00 Битва экстрасенсов (16+)
13.30 Битва экстрасенсов (16+)
15.00 Битва экстрасенсов (16+)
16.30 Битва экстрасенсов (16+)
18.00 Экстрасенсы (16+)
19.30 Экстрасенсы (16+)
21.00 Музыкальная интуиция (16+)
23.00 Женский стендап (18+)
00.00 Х/ф «Жених» (0+)
01.50 Импровизация (16+)
02.35 Импровизация (16+)
03.20 Шоу «Студия Союз» (16+)
04.10 Шоу «Студия Союз» (16+)
04.55 Импровизация (16+)
05.40 Импровизация (16+)
06.30 Импровизация (16+)

СТС

06.00 «Ералаш» (0+)
07.00 М/с «Три кота» (0+)
07.30 М/с «Отель «У овечек» (0+)
07.40 «Уральские пельмени. Смехbook» (16+)
09.00 «ПроСТО кухня» (12+)
09.30 «ПроСТО кухня» (12+)
10.00 «Уральские пельмени. Смехbook» (16+)
11.00 Х/ф «Как стать викингом» (12+)
13.00 Х/ф «Тим Талер, или Проданный смех» (12+)
15.00 Х/ф «Всё могу» (16+)
16.45 Х/ф «Дедушка нелёгкого поведения» (6+)
18.40 Х/ф «Шутки в сторону 2. Миссия в Майами» (16+)
21.00 Х/ф «1+1» (16+)
23.20 Х/ф «2+1» (16+)
01.40 Т/с «Выжить после» (16+)
04.00 «6 кадров» (16+)
05.00 М/ф

Жительница Первоуральска стала жертвой лже-брокеров

Она лишилась миллиона рублей

Крупной суммы лишилась жительница Первоуральска, которой в одном из популярных мессенджеров предложили сыграть на биржевых котировках. Женщина, почитав восторженные отзывы о таком способе обогащения, согласилась.

АЛЛА КАРПОВИЧ,
karpovich@gorodskievesti.ru

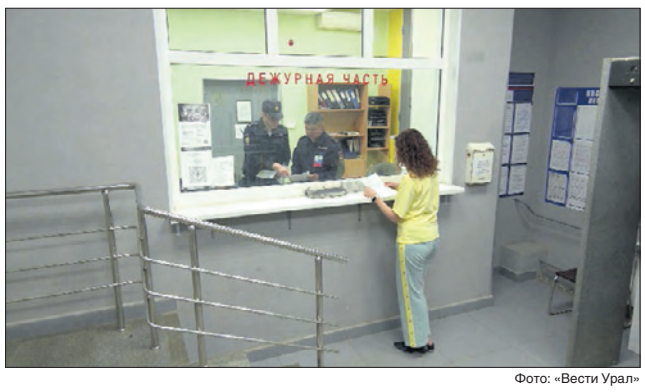

Фото: «Вести Урал»

Потерпевшая скрывает имя, лицо. Кажется, до сих пор не верит, что так легко попалась в сети мошенников.

— Кто-то писал, что сейчас еще немного, и он накопит на машину, кто-то очень трогательно рассказывал про дорогой подарок своей маме, кто-то закрывал ипотеку. Эти отзывы были написаны разными людьми, потому что они были написаны в разном стиле, с разной степенью грамотности, ну и так далее, — вспоминает потерпевшая.

Сначала женщина приобрела акции на скромную сумму. Выставила их на продажу — и даже смогла немного заработать. За небольшими суммами прибыли, которые зачислялись на электронный кошелек, последовали уже более серьезные вложения.

— С одной стороны, уже маячил мой удвоенный доход, который мне не хотелось потерять и не хотелось потерять те вложенные средства, и я уже имела опыт вывода средств. Мне казалось, что эта система работает, — вздыхает первоуралочка.

Все закончилось в один момент. Женщина за сутки перевела один миллион рублей, после чего ее удалили из канала в мессенджере. Тогда она поняла, что стала жертвой мошенников, и — пошла в полицию. Удастся ли найти обманщиков? Правоохранители с сожалением констатируют, что выйти на след лжеброкеров почти нереально. Кибермошенники зачастую находятся за границей, система обмана и ухода от ответственности у них отработана идеально.

Начальник ОМВД России по Первоуральску Илья Хухарев призывает горожан быть бдительными и не заниматься сомнительными инвестициями.

— Ни в коем случае нельзя контактировать с мошенниками, вкладывать денежные средства, — подчеркивает он. — Брокерские компании должны быть проверенными, достоверными, которые всегда размещаются на официальных сайтах.

В ЦБ объяснили, зачем мошенники звонят и молчат в трубку

Представитель Управления безопасности ГУ Банка России по ЦФО Дмитрий Ибрагимов рассказал ресурсу Банки.ру, для чего мошенники набирают абоненту, молчат, а потом бросают трубку. Оказывается, таким способом злоумышленники проверяют, активен ли номер, отвечает ли его владелец на звонки с незнакомых номеров.

— Это такой своеобразный первичный фильтр перед возможной следующей атакой — «холодным» прозвоном, например «из службы безопасности банка»», — объяснил эксперт. — Кроме того, иногда злоумышленники могут звонить, чтобы услышать голос и актуализировать свои базы. Например, сверить по голосу такие признаки, как пол и возраст абонента.

Четкой инструкции, как вести себя в этой ситуации, нет. Но и переживать не нужно — какой-то опасности такие звонки не несут.

Также абоненту не стоит задумываться, правильно ли он ответил на такой звонок и не сказал ли чего лишнего, например: «Да, я слушаю». «Существует миф, что мошенники могут записать ответ «да» и по нему якобы подтвердить серьезную финансовую трансакцию — взять кредит, перевести деньги. На самом деле это не так», — отметил Дмитрий Ибрагимов. Дистанционно подтвердить какую-либо операцию одним лишь словом «да» — невозможно.

Фото: АиФ

В лагере имени Гайдара, где в середине июня отравились дети, нашли нарушения санитарных норм

В детском лагере имени Аркадия Гайдара под Первоуральском выявили нарушения санитарно-эпидемиологического законодательства. В прошлом номере мы писали об этом случае: родители отдыхавших там ребят жаловались, что «детей рвет по очереди, руководство замалчивает всё, подростки сами жалуются и просят забрать их домой».

Подготовила
АЛЛА КАРПОВИЧ,
karpovich@gorodskievesti.ru

Прокуратура и Роспотребнадзор обещали провести проверку, комментария от представителей лагеря на тот момент не было. Сейчас уже кое-какая официальная информация появилась. Пресс-служба РПН Свердловской области сообщила, что «медицинским работником не были своевременно переданы экстренные извещения в органы Роспотребнадзора о случаях инфекционной заболеваемости, не организована своевременная изоляция детей с признаками ОКИ, не проведен осмотр контактных детей».

Специалисты ведомства отобрали пробы биоматериала у заболевших детей и персонала, взяли пробы пищи, сырья, воды, смывов и дезинфицирующих средств.

— По результатам лабораторных исследований у пяти детей с признаками острой кишечной инфекции и двух вожатых без признаков заболевания выделены норовирусы второго типа. Неудовлетворительные результаты получены при лабораторном исследовании дезрастворов. Часть проб остается в работе, — отчитались в РПН.

При этом отмечено, что «персонал пищеблока не является носителем вирусов».

Напомним, об отравлении детей в лагере сообщили родители пострадавших. Сейчас в лагере проводят дополнительные противоэпидемические мероприятия.

В официальной же группе учреждения в ВК рассказывают, что была проведена дезинфекция жилых помещений и столовой, сотрудники сдали анализы, были взяты пробы воды, продуктов питания и поверхностей, и что следов отравления нет (и не было). Автор публикации добавил: «новостные группы не всегда выкладывают достоверную информацию <…> ждем результатов исследований».

Реклама 16+

ИП Шевченко
СРОЧНО ТРЕБУЮТСЯ
УБОРЩИКИ СЛУЖЕБНЫХ и ПРОИЗВОДСТВЕННЫХ ПОМЕЩЕНИЙ
УБОРЩИКИ в МОБИЛЬНУЮ БРИГАДУ
З/плата от 20000 р. Своевременно
Тел. (3439) 66-34-43, 8-963-444-75-36

АО «Первая Грузовая Компания» в железнодорожный цех (г. Ревда) срочно требуются на работу
СОСТАВИТЕЛИ ПОЕЗДОВ
Ждем вас на собеседование: г.Ревда, К.Либкнехта, 2а. Телефон 8-34397-2-63-53. Резюме можно направить на gorlanova_mv@nlmk.com

ООО «Континент» приглашает на постоянную работу
ВОДИТЕЛЕЙ КАТЕГОРИИ Д
График работы: 2/2, 3/3.
Зарплата от 56 000 руб.
Полный соцпакет.
Тел.: 8-912-277-67-01, 8-912-040-50-10

ВС

9 июля 2023 г.

СТС • 18.05
«Голодные игры» (16+)

ПЕРВЫЙ

06.10 «Подкаст.Лаб» (16+)
06.55 «Играй, гармонь любимая!» (12+)
07.40 «Часовой» (12+)
08.10 «Здоровье» (16+)
09.20 «Мечталлион. Национальная Лотерея» (12+)
09.40 «Непутевые заметки» (12+)
10.10 «Жизнь других» (12+)
11.05 «Повара на колесах» (12+)
12.15 «Видели видео?» (0+)
14.10 К 80-й годовщине начала Курской битвы. «И плавилась броня» (12+)
15.10 Х/ф «Освобождение» (12+)
17.00 «Мина в сердце» (16+)
18.00 Вечерние Новости
19.00 «Две звезды. Отцы и дети. Новый сезон. Финал» (12+)
21.00 «Время»
22.35 Т/с «Серебряный волк» (16+)

РОССИЯ-1

06.05 Х/ф «Малахольная» (16+)
08.00 Местное время. Воскресенье
08.35 «Когда все дома с Тимуром Кизяковым» (12+)
09.25 «Утренняя почта с Николаем Басковым» (12+)
10.10 Программа «Сто к одному» (12+)
11.00 Вести
11.40 Программа «Доктор Мясников» (12+)
12.45 Т/с «Стенограмма судьбы» (16+)
17.00 Вести
17.50 Программа «Песни от всей души» (12+)
20.00 Вести недели
22.00 Москва. Кремль. Путин
22.40 «Воскресный вечер с Владимиром Соловьёвым» (12+)
01.30 Х/ф «Малахольная» (16+)

МАТЧ-ТВ

09.45 Автоспорт. Ралли-рейд «Шёлковый путь» (0+)
10.05 «Кубок PARI Премьер». Специальный репортаж (12+)
10.25 «География спорта. Москва» (12+)
10.55 «Вы это видели» (12+)
11.55 Пляжный футбол. OLIMPBET Чемпионат России. Женщины. Матч за 3-е место (0+)
13.25 Пляжный футбол. OLIMPBET Чемпионат России. Женщины. Финал (0+)
14.50 Автоспорт. G-Drive Российская серия кольцевых гонок. GT4 (0+)
16.25 Футбол. «BetBoom Братский Кубок». «Динамо» (Москва) - ЦСКА (0+)

КУЛЬТУРА

06.30 «Тайна третьей планеты»
07.25 Художественный фильм «Осенние утренники»
09.40, 01.15 Диалоги о животных. Московский зоопарк
10.20 Тайны старого чердака. «Портрет»
10.50 Художественный фильм «Гараж»
12.30 Человеческий фактор. «Подкова доброты»
13.00 Д/ф «Год цапли»
13.55 «Игра в бисер» с Игорем Волгиным. «А.С.Пушкин. «Полтава»
14.35 Художественный фильм «Полтава»
15.50 90 лет со дня рождения Зинаиды Кириенко. Линия жизни
16.40 Художественный фильм «Сорока-воровка»
18.00 «Пешком...». Крым серебряный
18.35 Концерт «Россия»
19.30, 19.45 Новости культуры
20.25 90 лет со дня рождения Элема Климова. Острова
21.05 Художественный фильм «Добро пожаловать, или Посторонним вход воспрещен»
22.15 Асмик Григорян в опере А. Дворжака «Русалка». Королевский оперный театр «Реал» (Мадрид). Запись 2020 г.
01.15 Диалоги о животных. Московский зоопарк
01.55 Искатели. «Клад грозного Ляли»
02.40 «Путешествие муравья». «Великолепный Гоша»

ТНТ

07.00 Однажды в России (16+)
08.00 Однажды в России (16+)
09.00 Битва пикников (16+)
09.30 Экстрасенсы ведут расследование (16+)
10.00 Битва экстрасенсов (16+)
11.30 Битва экстрасенсов (16+)
13.00 Битва экстрасенсов (16+)
14.30 Битва экстрасенсов (16+)
16.00 Битва экстрасенсов (16+)
17.30 Битва экстрасенсов (16+)
19.00 Выжить в Дубае (16+)
21.00 Шоу Воли (16+)
22.00 Х/ф «Пропавшая» (16+)
23.30 Х/ф «Опасный Бангкок» (16+)
01.50 Я тебе не верю (16+)
02.35 Я тебе не верю (16+)
03.20 Импровизация (16+)
04.10 Импровизация (16+)
04.55 Шоу «Студия Союз» (16+)
05.45 Шоу «Студия Союз» (16+)
06.30 Импровизация (16+)

СТС

06.00 «Ералаш» (0+)
07.00 М/с «Детектив Финник» (0+)
07.55 М/ф «Белка и Стрелка. Карибская тайна» (6+)
09.30 М/ф «Дозор джунглей» (6+)
11.35 «Форт Боярд. Возвращение» (16+)
17.00 «ОКнутые люди» (16+)
18.05 Художественный фильм «Голодные игры» (16+)
21.00 Художественный фильм «Голодные игры. И вспыхнет пламя» (12+)
23.55 Художественный фильм «Голодные игры: Сойка-пересмешница. Часть I» (12+)
02.10 Т/с «Выжить после» (16+)
03.40 «6 кадров» (16+)
05.00 М/ф
05.50 «Ералаш» (0+)

Реклама 16+

Гиперестезия зубов: а что это?

Причины, симптомы, лечение распространенной патологии

Чувствительные зубы — распространенная проблема. Подсчитано, что ею страдают почти 50% населения. По оценкам экспертов-стоматологов, самая высокая распространенность повышенной чувствительности — а по-научному гиперестезии — приходится на людей в возрасте от 30 до 40 лет. Какие причины и чем лечить аномальную чувствительность зубов? Рассказывает зубной врач клиники «Дантист» Елена Арефина.

ЧТО ТАКОЕ ГИПЕРЕСТЕЗИЯ?

Гиперестезия, или гиперчувствительность, — это повышенная чувствительность зубов к различным раздражителям: механическим, химическим, температурным.

КАК ОНА ПРОЯВЛЯЕТСЯ?

Для гиперчувствительности зубов характерна внезапная острая или ноющая боль. Неприятные ощущения возникают при воздействии на зуб какого-либо раздражителя: при приеме сладкой, кислой, соленой, холодной или горячей пищи и жидкости, при чистке зубов. После устранения раздражителя боль быстро проходит.

ОСНОВНЫЕ ПРИЧИНЫ АНОМАЛЬНОЙ ЧУВСТВИТЕЛЬНОСТИ ЗУБОВ

Основными причинами гиперчувствительности зубов могут быть названы:

- кариозное поражение зубной эмали;
- деминерализация эмали;
- неправильный прикус и его последствия (например, паталогическая стираемость зубов);
- пародонтит, пародонтоз;
- травматические повреждения зубов: сколы, трещины, отлом коронки;
- бруксизм — скрежетание зубами во сне — приводит к стиранию эмали, появлению микротрещин;
- общесоматические заболевания организма: заболевания ЖКТ и эндокринные патологии;
- изменения гормонального статуса.

ФАКТОРЫ, СПОСОБСТВУЮЩИЕ ВОЗНИКНОВЕНИЮ ГИПЕРЕСТЕЗИИ

Факторов, провоцирующих гиперчувствительность зубов, немало. В их числе:

- Бесконтрольное применение отбеливающих зубных паст с высоким индексом абразивности. Химические компоненты отбеливающих паст способны вымывать кальций из зубной эмали.
- Употребление сладких газированных напитков и некоторых фруктовых соков. В их состав входят сахара, фруктовые и неорганические кислоты, углекислый газ, которые способны разрушать структуру зубной эмали, делая ее пористой.
- Плохая гигиена полости рта — приводит к отложениям на эмали зубного налета и зубного камня. Кариесогенные микроорганизмы, обитающие в зубных отложениях, продуцируют органические кислоты, которые разрушают зубную эмаль. Это вызывает не только гиперчувствительность, но и способствует развитию кариеса.
- Одновременный прием холодной и горячей пищи и напитков способствует появлению микротрещин на эмали.
- Нарушение техники чистки зубов — может привести к возникновению клиновидных дефектов зубов.

КОГДА СТОИТ ОБРАЩАТЬСЯ К СТОМАТОЛОГУ?

При первых же симптомах. Врач назначит комплексную терапию. Даже отвары, гели, мази или пасты лучше использовать только после назначения специалиста.

КАК ВРАЧ ДИАГНОСТИРУЕТ ПРОБЛЕМУ?

В рамках осмотра проводят два теста: холодовой и тактильный. В обоих случаях на гиперестезию будут указывать неприятные ощущения, которые быстро проходят.

КАК ЛЕЧИТЬ ГИПЕРЕСТЕЗИЮ?

Лечение, как мы уже сказали, комплексное. Врач пломбирует клиновидные дефекты, лечит кариес. При наличии микротрещин, сколов и эрозий эмали дефекты закрывают при помощи виниров, коронок и пломбировочных материалов.

При отсутствии патологий зубных тканей или если кариес находится в стадии белого пятна, проводят реминерализацию и фторирование зубной эмали: ее обрабатывают специальными препаратами.

Кроме того, необходимо снять зубные отложения и покрыть шейки зубов реминерализующими составами.

В случае необходимости (при неправильном прикусе) к вышеперечисленному добавляется ортодонтическое лечение.

СНЯТИЕ СИМПТОМОВ В ДОМАШНИХ УСЛОВИЯХ

Умеренный обезболивающий эффект оказывают отвары — например, ромашки или дуба. В качестве средств для домашнего применения допускается использование различных оздоравливающих составов. Такие вещества обычно предназначены для полоскания рта или нанесения на поверхность зубных элементов. Но подберет их для вас опять же стоматолог — заниматься самолечением не стоит.

ПРОФИЛАКТИКА ГИПЕРЕСТЕЗИИ

Профилактика повышенной чувствительности зубов основывается на своевременном уходе за ротовой полостью, периодическом посещении врача-стоматолога и выполнении необходимых процедур.

Для домашнего ухода рекомендуется использовать зубную щетку с мягкой щетиной и качественную зубную пасту без абразивных частиц.

стоматологическая клиника
ДАНТИСТ
пр. Ильича, 21. Тел. 64-91-41
www.dantist.me
ЕСТЬ ПРОТИВОПОКАЗАНИЯ. ПРОКОНСУЛЬТИРУЙТЕСЬ СО СПЕЦИАЛИСТОМ

Природоохранная прокуратура обязала убрать стихийные постройки близ станции Флюс

«Поселение» из домиков-сараек, в народе называемое «Шанхай», должны снести

Свердловская межрайонная природоохранная прокуратура проверила соблюдение природоохранного законодательства в границах водоохранной зоны Волчихинского водохранилища — и нашла серьезные нарушения. По результатам проверки ведомство обратилось в суд.

Проверка выявила, что в границах земельного участка лесфонда на площади 0,25 га расположены стихийно возведенные бытовые вагончики, гаражи, сараи, дома, навесы, ограждения и места несанкционированного размещения отходов. Всего этого там быть не должно, потому что участок, занимаемый ростройками, включен в состав особо охраняемой природной территории областного значения. Кроме того, он находится в границах водоохранной зоны и зоны санитарной охраны источника питьевого водоснабжения.

Ответственные за освобождение территории от построек — Министерство природных ресурсов Свердловской области, Дирекция по охране государственных зоологических охотничьих заказников и охотничьих животных в Свердловской области и Билимбаевское лесничество.

Кировский районный суд Екатеринбурга удовлетворил исковые требования прокурора, обязав ответчиков до 31 декабря 2023 года освободить участок лесного фонда: демонтировать, вывезти и утилизировать весь мусор до 1 июля 2024 года и «восстановить нарушенное состояние окружающей среды на участке лесного фонда в соответствии с проектом рекультивации земель».

Решение суда в законную силу пока не вступило.

Фото: «Интерра ТВ»

МНЕНИЕ ЭКСПЕРТА. Эксперт-эколог Общественной палаты Свердловской области Владимир Плюснин поддержал требование прокуратуры ликвидировать несанкционированные строения на берегу Волчихинского водохранилища. По словам общественника, небольшие рыбацкие строения начали появляться в данном районе почти полвека назад. Сегодня они разрослись на несколько десятков метров вдоль берега. В народе поселение получило название «Шанхай».
В домиках приезжие из близлежащих городов живут летом по нескольку месяцев, при этом ни о каком соблюдении санитарно-эпидемиологических требований речи не идет. Отходы сливаются в воду, что может способствовать загрязнению водного объекта, подчеркнул эксперт-эколог.

ВМЕСТЕ С ПРОКУРАТУРОЙ В ПРОВЕРКЕ УЧАСТВОВАЛИ:

- Региональное Министерство природных ресурсов и экологии
- Уральское межрегиональное управление Росприроднадзора
- Управления Росреестра по Свердловской области
- Дирекция по охране государственных зоологических охотничьих заказников в Свердловской области
- Билимбаевское лесничество
- Администрация городского округа Первоуральск
- ОМВД России по Первоуральску

Первоуральск занял 28-е место по уровню предлагаемых зарплат среди городов УрФО

В списке из сорока городов УрФО Первоуральск занял двадцать восьмое место со средней предлагаемой зарплатой 61849 рублей, сообщает пресс-служба портала по поиску работы hh.ru. Всего в топ-40 вошли тринадцать городов Свердловской области.

Самые высокие зарплаты в Свердловской области — в Екатеринбурге. Столица заняла 13-е место в списке, со средней предлагаемой заработной платой 75716 рублей. На 18-м месте расположился Серов с зарплатой 69919 рублей, на 22-м — Ревда с 64972 рублями. 25-ю и 26-ю строчки заняли Верхняя Пышма и Берёзовский с зарплатами 62340 и 62181 рубль в месяц. 27-ю — Нижний Тагил со средней предлагаемой зарплатой 62004 рубля.

Лидирует в рейтинге Новый Уренгой со средней зарплатой 117447 рублей. Кыштым занял последнее, 40-е место, со средней зарплатой 52440 рублей в месяц.

Отметим, по состоянию на весну 2023 года средняя зарплата в Свердловской области составила чуть больше 60 тысяч рублей.

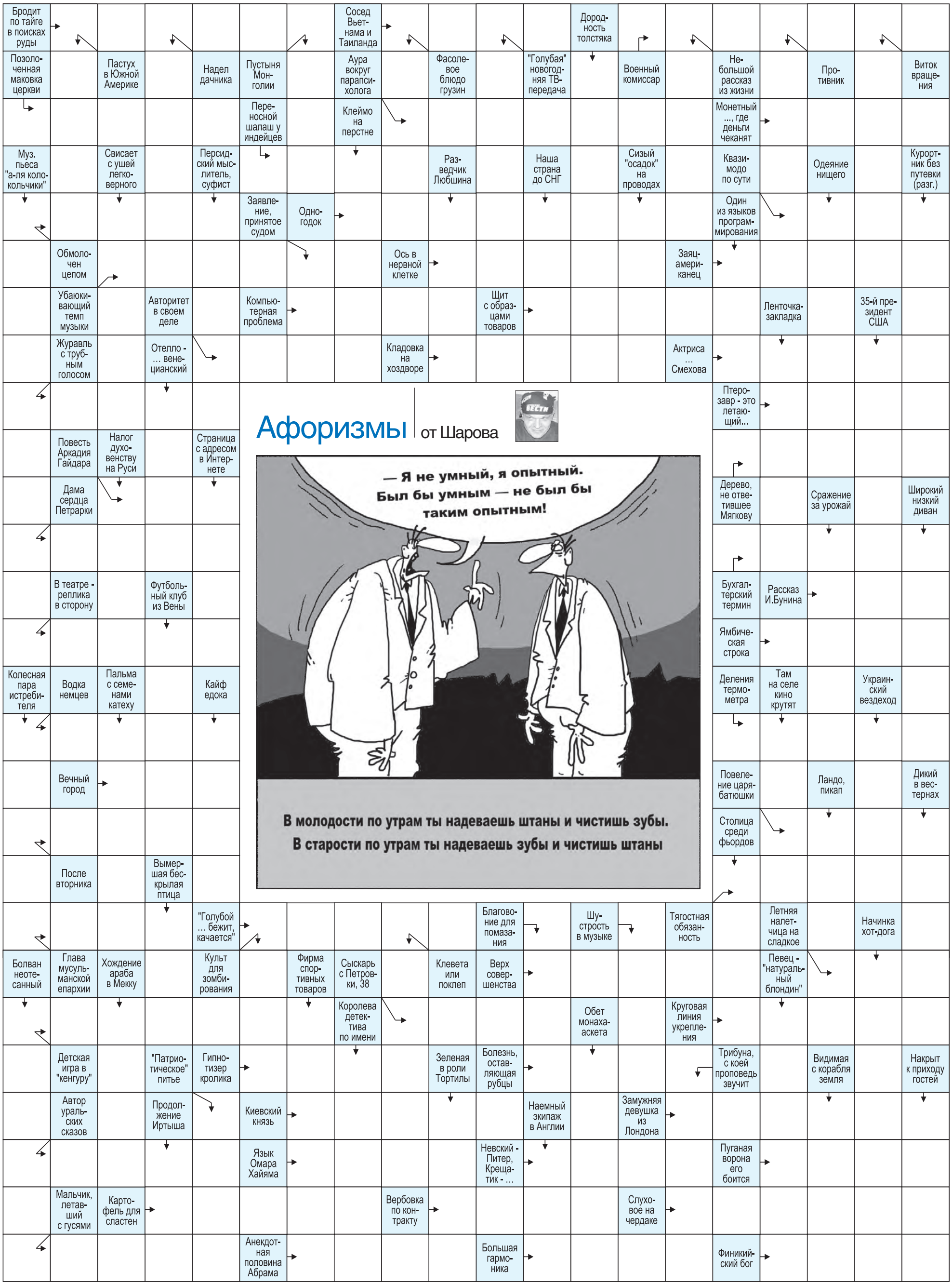

ОТВЕТЫ НА СКАНВОРД В ПРЕДЫДУЩЕМ НОМЕРЕ. ПО ГОРИЗОНТАЛИ: Маркиз. Биом. Шпионка. Взмах. Леопард. Июль. Суть. Оксид. Величина. Каша. Тернии. Амеба. Химик. Сказ. Каста. Глас. Опала. Бадан. Брови. Резь. Гейне. Азу. Набат. Олово. Луб. Кукла. Лира. Зебра. Цапфа. Акр. Райан. Окно. Квант. Нрав. Космы. Абака. Аве. Сколиоз. Клим. Стоик. Пиза. Афон. Нокиа. Евклид. Тепло. Граб. Сидр. Тату. Уокер. Иван. Привес. Нажим. Росс. Дача. Карт. **ПО ВЕРТИКАЛИ:** Октябренок. Зарин. Султан. Мазок. Стадо. Абак. Байка. Окоп. Ржание. Ваза. Лерка. Вал. Луи. Дроги. Утка. Арно. Роом. Клоп. Зулу. Иса. Зингер. Твикс. Зорро. Белье. Макака. Лазо. Ибис. Омоним. Чека. Гама. Сад. Барибал. Фаина. Наса. Вано. Пудра. Нерпа. Хаб. Каас. Опилки. Ареал. Азов. Тактик. Амадей. Олимп. Какао. Лава. Калоши. Азнавур. Финн. Визитер. Аканье. Обама. Отсек. Дуст.

Объявления | Первоуральск

ПРОДАЮ КОМНАТЫ

■ комната в 3-комн. кв-ре, 18,2 кв.м, на Динасе, ул. Кирова, д. 6а, 2/3 этаж. Окна выходят на запад. Тел. 8 (958) 606-65-02

■ комната в 3-комн. кв-ре, в центральном районе города, ул. Строителей, д. 12, 15 кв.м. Тел. 8 (958) 707-90-31

■ комната в общежитии, ул. Гагарина, д. 24, площадь 12,2 кв.м Сейф-дверь, косметический ремонт. Тел. 8 (901) 155-77-49

■ комната, 20,7 кв.м, в общежитии по ул. М.-Сибиряка, д. 8, 2 этаж, с балконом. Один собственник. Тел. 8 (958) 707-90-30

■ чистая, светлая комната, 13 кв.м, 1 этаж, ул. Ватутина, д. 16. Рассмотрим ипотеку. Тел. 8 (912) 631-88-36

ПРОДАЮ 1-КОМН.

■ 1-комн. кв-ра в тихом, зеленом районе, ул. Вайнера, д. 5а, площадь 25 кв.м. Тел. 8 (961) 879-23-97

■ 1-комн. кв-ра, 26,7 кв.м, 1/2 этаж, район Динас, ул. 50 лет СССР, д. 17. Сделан косметический ремонт, кв-ра в хорошем состоянии, теплая. Тел. 8 (912) 707-90-22

■ 1-комн. кв-ра, ул. Ильича, д. 25, 37,9 кв.м. Просторная, светлая, с высокими потолками и большими окнами. Тел. 8 (961) 555-04-18

■ 1-комн. кв-ра, ул. Космонавтов, д. 19б, 2 этаж, площадь 25 кв.м. Квартира подготовлена под ремонт. Рассмотрим все виды оплаты. Тел. 8 (904) 985-75-26

■ 1-комн. кв-ра, ул. Строителей, д. 42, площадь 32,6 кв.м. Тел. 8 (903) 388-98-54

■ теплая, просторная 1-комн. кв-ра, ул. Чкалова, д. 17а, площадь 45,4 кв.м. Один взрослый собственник, чистая продажа. Тел. 8 (912) 632-79-54

■ уютная 1-комн. кв-ра в спальном районе города, ул. Гагарина, д. 1б, площадь 25,2 кв.м, 3 этаж. Тел. 8 (912) 660-54-57

■ уютная 1-комн. кв-ра недалеко от центра, ул. Советская, д. 20б, площадь 33,2 кв.м. Квартира очень уютная, аккуратная и экономична в содержании. Стеклопакеты, счетчики. Тел. 8 (961) 553-91-34

ПРОДАЮ 2-КОМН.

■ 2-комн. кв-ра в хорошем состоянии, ул. Ватутина, д. 36п, площадь 53,4 кв.м. Тел. 8 (912) 632-73-85

■ 2-комн. кв-ра, 2/5 этаж, площадь 46,5 кв.м, БР, ул. Сакко и Ванцетти, д. 14. Тел. 8 (912) 632-24-32

■ 2-комн. кв-ра, 45,4 кв.м, пр. Космонавтов, д. 11, 1 этаж. Сделан ремонт, с/у под кафелем. Рассмотрим обмен на 1-комн. кв-ру. Тел. 8 (958) 707-90-17

■ 2-комн. кв-ра, ул. Ватутина, д. 16а, площадь 42,9 кв.м, на среднем этаже. Места общего пользования в хорошем состоянии. Тел. 8 (906) 823-84-93

■ 2-комн. кв-ра, ул. Дробильщиков, д. 11, площадь 42,5 кв.м. Тел. 8 (912) 236-00-14

■ теплая, уютная, 2-комн. кв-ра, с хорошей планировкой и большой лоджией, ул. Бульвар юности, д. 24, площадь 50 кв.м. Тел. 8 (958) 707-90-08

■ уютная 2-комн. кв-ра, с огромной теплой лоджией, в самом центре города, ул. Ленина, д. 5, площадь 48 кв.м. Один взрослый собственник, без обременений. Тел. 8 (912) 631-79-40

■ уютная и теплая 2-комн. кв-ра, Корабельный проезд, д. 5, площадь 46 кв.м, в хорошем состоянии, высокий 1 этаж. Тел. 8 (958) 707-90-18

ПРОДАЮ 3-КОМН.

■ 3-комн. кв-ра на СТИ, ул. Сантехизделий, д. 17, на среднем этаже, 58,5 кв.м. Обмен найден. Срочная продажа. Тел. 8 (958) 707-90-29

■ 3-комн. кв-ра, 2-уровневая, 104,2 кв.м, с качественным дизайнерским ремонтом и мебелью, ул. Советская, д. 12а, 6-7 этаж. Два взрослых собственника, чистая продажа. Тел. 8 (912) 632-92-57

■ 3-комн. кв-ра, ул. 50 лет СССР, д. 5, общая площадь 63,4 кв.м. Цена 2450 т.р, торг уместен. Тел. 8 (912) 660-55-91

■ 3-комн. кв-ра, ул. Емлина, д. 18а, 3/5 этаж, площадь 59,1 кв.м. Тел. 8 (912) 652-56-94

■ 3-комн. кв-ра, ул. Емлина, д. 2, площадь 58,4 кв.м, средний этаж. Тел. 8 (961) 554-72-02

■ 3-комн. кв-ра, ул. Комсомольская, д. 29б. Общая площадь 60,9 кв.м (жилая площадь 38,1 кв.м, 12,2/17,5/8,4 кв.м). Тел. 8 (912) 632-03-49

■ 3-комн. кв-ра, ул. Трубников, д. 44б, площадь 61,6 кв.м, 9/9 этаж. Чистая продажа, взрослые собственники, документы готовы. Тел. 8 (912) 651-34-64

ПРОДАЮ 4-КОМН.

■ 4-комн. кв-ра в самом центре города, ул. Ватутина, д. 47а, 77 кв.м. Три взрослых собственника, чистая продажа. Тел. 8 (912) 652-41-28

■ 4-комн. кв-ра, 77 кв.м, ул. Береговая, д. 50. Собственник один, возможен обмен, рассмотрим все предложения. Тел. 8 (958) 606-94-41

■ просторная 4-комн. кв-ра, 64,8 кв.м, 6 этаж, ул. Космонавтов, д. 17б. Встроенная кухня остается при продаже. Тел. 8 (912) 652-40-48

■ светлая, теплая, уютная 4-комн. кв-ра, НП, 74,8 кв.м ул. Бульвар Юности. Рассмотрим ипотеку и мат. капитал. Тел. 8 (958) 606-95-45

ПРОДАЮ 5-КОМН.

■ 5-комн. кв-ра, ул. М.Горького, д. 2б, 96 кв.м. Двор большой, тихий, есть парковочные места. Тел. 8 (982) 710-38-40

ПРОДАЮ ДОМА

■ двухэтажный дом (стоит на кад. учете, возможна прописка) в КС №43, район Емлина, площадь 40 кв.м. Тел. 8 (912) 661-59-35

■ дом в Талице, ул. 40 лет Октября, площадь 83,5 кв.м, з/у 6,9 сотки. Тел. 8 (912) 625-37-38

■ дом и з/у, пос. Пильная, ул. Черемуховая, 109 кв.м. Дом деревянный, 3 раздельные комнаты и кухня. Пластиковые стеклопакеты, натяжные потолки, отопление газовое, круглый год горячая вода, санузел с джакузи в доме. Абсолютно новая, просторная, светлая кухня с капитальным качественным ремонтом остается в подарок покупателю. Участок 11 соток, насаждения, также на участке есть детская площадка, гараж из пеноблока (6х4), русская баня (5х4) с большим предбанником. В 10 минутах езды: школы, д/с, продуктовые магазины, остановки общественного транспорта, кафе. Рядом пруд, лес, ГК «Пильная Парк». Тел. 8 (912) 660-79-82

■ жилой дом, в тихом месте, ул. Жаворонков, площадь 58,6 кв.м, з/у 6 соток. Полностью благоустроен. Кухня, гостиная, 3 спальные комнаты, санузел. На полу линолеум, водопровод центральный. На участке 2 теплицы, беседка. В шаговой доступности магазин, школа, автобусная остановка. Тел. 8 (912) 660-81-05

■ жилой благоустроенный дом из бревна, со всеми удобствами, в черте города, ул. Калинина, д. 46, площадь 40 кв.м, з/у 10,4 сотки. В доме проведены коммуникации: газ, 2-контурный газовый котел, эл-во, печь-голландка, скважина. В доме 2 комнаты и кухня, под домом есть погреб. Во дворе: новый гараж, 50 кв.м, хорошая баня, теплица, вместительный сарай, яма для овощей. Городская прописка. До автостанции 10 минут, рядом остановка маршруток, недорогой магазин, школа, д/с, река Чусовая. Удобный выезд на Екатеринбург. Дом и земля в собственности. Тел. 8 (912) 660-80-49

■ просторный, крепкий бревенчатый дом в тихом частном секторе, ул. Ельничная, д. 2, площадь 52,5 кв.м, з/у 7 соток. В доме 3 комнаты, сени. Для отопления есть русская печь и голландка. Под домом большой подпол. Газ идет по улице, возможно подключение. Участок ИЖС, правильной прямоугольной формы. Недалеко от дома магазин и скважина с питьевой водой. В 15 мин. автобусная остановка. Тел. 8 (909) 703-01-60

■ семейная усадьба для круглогодичного проживания или дача на ГК «Пильная», площадь коттеджа 349,5 кв.м. Дом меблирован, остается кухня, бытовая техника, 3 холодильника, стиральная и посудомоечная машины, кондиционеры и пр.). В большинстве помещений встроенные шкафы. Из окон открывается вид на пруд и горнолыжный комплекс. На участке — ландшафтный парк, клумбы, детская площадка, ворота с автоматическим приводом. Тел. 8 (905) 821-52-82

■ уютный загородный дом в КС №22а, площадь 128 кв.м, з/у 4,1 сотки. Дом расположен в 45 км от Екатеринбурга. В шаговой доступности д/с, продуктовый магазин и остановка транспорта. В доме 5 комнат, два санузла на 1 и 2 этажах. Отопление 3 в 1, теплый пол. На участке теплица, сарай для хозяйственных принадлежностей, к дому пристроена веранда. Территория находится под видеонаблюдением. Соседи хорошие, проживают круглый год. Тел. 8 (905) 936-61-38

ПРОДАЮ УЧАСТКИ

■ дача в черте города, КС №20, 5 соток. На участке небольшой домик с печным отоплением, баня, две теплицы, новая скважина 36 м, свои ворота. Тел. 8 (912) 232-78-69

■ дачный участок в КС №16, 7 соток, в экологически чистом районе. Хороший 2-этажный дом из бревна, 50 кв.м, с печным отоплением, баня, беседка, мангальная зона, 3 теплицы, сарай, скважина. Участок ухоженный, все насаждения. Тел. 8 (912) 660-81-08

■ з/у в коттеджном поселке «Молодежный», 20 соток, ул. Зеленое Кольцо. Участок сухой, правильной формы. Коттеджный поселок газифицирован, имеет закрытую территорию, охрану, детскую площадку. Тел. 8 (903) 085-78-24

■ отличная дача в СНТ №77, з/у 7,5 сотки, дом 37 кв.м, в экологически чистом районе, рядом лес. Участок квадратной формы, полностью ухожен, на участке располагается 2-этажный дом из бруса с хорошей печкой из кирпича, пластиковыми окнами. Баня с новой печкой, две большие теплицы, собственный железный гараж, своя скважина с чистейшей артезианской водой (50 м). Парковка для 2 а/м, с возможностью расширения. Тел. 8 (912) 660-84-41

■ отличный садовый участок в черте города, 5,5 сотки, в СНТ №17. Земля разработана, много насаждений. Есть садовый домик, центральное водоснабжение. На участке есть место для строительства бани. Тел. 8 (912) 653-48-25

■ отличный участок правильной формы, ул. Осенняя, 13 соток, в черте города, земли населенных пунктов, для ведения личного подсобного хозяйства. Отличный вариант для строительства дачи вблизи Первоуральска. Возможно строительство дома по проекту. Тел. 8 (905) 937-68-66

■ ровный прямоугольный участок, 5 соток, в КС №42а, имеется небольшой, но уютный садовый домик с печкой, две теплицы, мангальная зона, действующая баня. Участок ухожен, все посажено. Имеются плодоносящие кусты и насаждения. На участке проведен водопровод, эл-во. Садовая скважина с артезианской водой рядом, через несколько домиков. В шаговой доступности остановка общественного транспорта, магазины. Тел. 8 (912) 660-79-87

■ с/у в КС №48, 5,6 сотки, пос. Калата, 2-этажный садовый дом с печным отоплением, 42 кв.м. Э/э круглый год, вода летом без ограничений. Две теплицы, место для парковки, плодовые деревья, насаждения. Участок прямоугольной формы, дом и земля в собственности. Возможна прописка. Рядом магазины, аптеки, остановки ж/д и автобусная. В шаговой доступности, пруд, родник. Один собственник, без долгов и обременений. Тел. 8 (909) 703-30-14

■ сад, г. Первоуральск, СТ №69 АО «Новотрубный завод», участок 9 соток, новая баня 3х4 м, пристрой, летний домик (2 комнаты, все под одной крышей), своя скважина (глубина 41 м), 2 теплицы, эл-во 220, от города 10 км. Есть все необходимые насаждения. Участок очень ухоженный, хорошие соседи. Есть видеонаблюдение. Ходит автобус 2 раза в день. Цена 890 т.р. Тел. 8 (908) 631-59-55

■ стиральная машина Electrolux EWF1020, б/у, цена 7990 руб. Тел. 8 (981) 078-22-05

■ стиральная машина Electrolux, вертикальная загрузка, на 6 кг, б/у, цена 9990 руб. Тел. 8 (981) 078-22-05

■ стиральная машина Haier HW60-1029A, б/у, цена 13000 руб. Тел. 8 (981) 078-22-05

■ стиральная машина Indesit WISN 82 (C81), б/у, цена 9000 руб. Тел. 8 (981) 078-22-05

■ цветной телевизор «Шарп», с пультом в отличном состоянии, диагональ 53 см, в ремонте не был. Тел. 8 (904) 160-15-22

■ электрорадиатор масляный. Тел. 8 (982) 661-56-36

МЕБЕЛЬ/ПРЕДМЕТЫ ИНТЕРЬЕРА

■ деревянная кровать, 1,5-спальная, цвет «темный шоколад». Цена 1500 руб. Тел. 63-74-90

■ диван стального цвета, с подлокотниками и диванными подушками. Новый. Тел. 63-74-90

■ диван, б/у, в хорошем состоянии. Цена 2000 руб. Тел. (950) 648-61-31

■ диван-книжка, стул офисный, комод «Икеа», двойной. В отличном состоянии. Тел. 8 (908) 927-98-42

■ диван-книжка, цвет темно-коричневый, с оригинальным рисунком. Тел. 8 (904) 160-15-22

■ дорожка ковровая, натуральная, размер 4,6х2 м. Тел. 8 (982) 661-56-36

■ ковер натуральный, размер 2х3 м, цвет темно-бежевый, с коричневым рисунком. Тел. 8 (904) 160-15-22

■ ковер натуральный, цвет темно-бежевый с коричневым рисунком, р-р 1,4х2,5 м. Цена 800 руб. Тел. 8 (904) 160-15-22

■ ковер, 2х3 м, цвет бордовый, с рисунком, почти новый. Цена 5000 руб. Тел. 63-74-90

■ комплект мебели для детской комнаты. Кровать чердачного типа, под ней платяной шкаф и полочки для вещей. С кроватью совмещен письменный стол. Кровать продается вместе с матрасом. В комплекте еще один шкаф. Высота кровати с бортиками 1,87 м. Цена 15 т.р. Тел. 8 (922) 295-88-76

■ красивый ковер, 1,9х2,7 м, цвет темно-бежевый, с коричневым рисунком. Тел. 8 (904) 160-15-22

■ кровать 2-спальная с матрасом «Аскона». Тел. 8 (982) 661-56-36

■ кровать односпальная, на панцирной сетке, головки кожаные. Тел. 8 (922) 02-444-17

■ палас, цвет светло-коричневый, с рисунком, размер 4,5х2,5 м. Тел. 8 (904) 160-15-22

■ раскладушка, почти новая. Недорого. Тел. 8 (904) 543-99-72, Татьяна

СТРОЙМАТЕРИАЛЫ

■ линолеум, 1,5х3,9 м и 1,7х3,9 м, цвет светло-коричневый, цена 800 руб. (за оба). Тел. 8 (904) 160-15-22

■ линолеум, цвет светло-коричневый, размеры 1,3х4,2 и 1,5х2,8 м, рисунок под ламинат. Тел. 8 (904) 160-15-22

■ плоский шифер, б/у, в хорошем состоянии. Размеры 0,9х1,4 м, толщина 8 мм. Тел. 8 (904) 160-15-22

ДЕТСКИЕ ТОВАРЫ

■ детская коляска для мальчика. Тел. 8 (922) 293-80-70

■ детская кроватка, 160х70 см, цена 400 руб. Тел. 8 (904) 160-15-22

■ коляска, почти новая. Тел. 8 (912) 643-28-47

СПОРТ/ТУРИЗМ/ОТДЫХ

■ резиновая двухместная лодка, б/у. Тел. 8 (922) 293-80-70

■ в добрые, надежные руки щенок-девочка, 3,5 мес., окрас как у овчарки, вырастет среднего размера. Тел. 8 (904) 170-27-80, 8-950-649-44-62, сайт pervo-priut.ru

ПРОДАЮ ПРОЧЕЕ

■ 10 книг по саентологии. Тел. 8 (912) 650-12-46

■ бумага «Снегурочка». Тел. 8 (922) 293-80-70

■ вилы с черенком - 100 руб. Тел. 8-900-202-25-60

■ кабель завода «Радиус»: ВВГнг 2х2,5 по 48 руб./м, 2х1,5 по 35 руб./м, 3х1,5 по 45 руб./м, 3х2,5 по 60 руб./м. Можно отмерить по потребности. Тел. 8 (906) 811-07-57

■ канистры под бензин, б/у. Пластмассовые: 50 л (1 шт.), 30 л (3 шт.), 20 л (4 шт.). Алюминиевая, 20 л, 1 шт. Тел. 8 (950) 639-03-25

■ клетка для птиц или грызунов, 30х38х45, недорого. Тел. 8 (904) 160-15-22

■ книги, автор А.Адамович, «Каратели», автор И.Прокопенко, «Территория заблуждений, тайны пророчеств и предсказаний», «200 таинственных и загадочных мест планеты», «Моя первая библия». Тел. 8 (912) 650-12-46

■ комплекты открыток городов СССР. Тел. 8 (912) 650-12-46

■ компрессионный массаж для ног, новый, не пригодился. Цена договорная. Тел. 8 (900) 204-90-68

■ матрас Balance Forma, 200х140 см, в отличном состоянии. Тел. 8 (791) 939-95-32

■ очень дешево, отрезы трикотажа на платья, юбки, ветровки. Тел. 8 (919) 378-37-89

■ плед-одеяло, 200х240 см, в отличном состоянии, использовали как одеяло, есть комплект постельного белья под размер пледа. Тел. 8 (791) 939-95-32

■ провод медный марки ПВС 2х2,5. Новый. Тел. 8 (912) 650-12-46

■ шапка норковая. Тел. 8 (982) 661-56-36

КУПЛЮ ПРОЧЕЕ

■ платы, радиодетали. Реле, разъемы, конденсаторы, транзисторы и пр. Измерительная и вычислительная электроника периода СССР. Проигрыватели, магнитофоны, усилители, колонки и пр. Компьютеры, мониторы. Радиостанции. Любая электроника. Выезд и расчет на месте. Тел. 8 (950) 638-55-22

ПРИМУ В ДАР

■ любая старая неисправная аппаратура, бытовая техника. Тел. 8 (919) 372-01-02

РЕМОНТ БЫТОВОЙ ТЕХНИКИ

■ ремонт телевизоров. Гарантия 1 год, чек. Тел. 8 (922) 109-43-38

ВАКАНСИИ

■ автопредприятие Екатеринбурга ООО «Союз-Транс» приглашает: водителей кат. «Д» — 4500 руб.; кондукторов — 2300 руб. за смену; автослесарей (ПАЗ) — от 50000 руб. Вахта. Предоставляется жилье. Тел. 8 (950) 563-42-08

■ ООО ЧОП «ЛИНКОР» требуются охранники. Срочно! Можно без лицензии. Вахта. Тел. 8 (912) 200-98-73, 8 (908) 900-29-37

Реклама 16+

Региональный оптово-розничный склад реализует КОМБИКОРМА
г. Первоуральск, Московское шоссе, 3 км, стр.1 (перед АЗС «Башнефть»)
Время работы с 9.00 до 18.00. Без перерывов и выходных
Принимаем к оплате банковские карты
Тел. 8 (922) 160-32-66, 8 (912) 629-30-43 · www.комбикорм66.рф

РЕМОНТ ХОЛОДИЛЬНИКОВ
стиральных и посудомоечных машин
Пенсионерам скидка
8 (953) 003-76-47
Выезд на дом, без выходных

РЕМОНТ ХОЛОДИЛЬНИКОВ НА ДОМУ
ГАРАНТИЯ • ПЕНСИОНЕРАМ СКИДКИ
8 (922) 18-82-000

«ВТОРЧЕРМЕТ»
ПРИНИМАЕМ ЛОМ ЧЕРНЫХ МЕТАЛЛОВ
ПО ВЫСОКИМ ЦЕНАМ
Лиц. № Г626628 от 6.10.01
ОКАЗЫВАЕМ УСЛУГИ ПО ДЕМОНТАЖУ ОБОРУДОВАНИЯ, РЕЗКЕ И ВЫВОЗУ МЕТАЛЛОЛОМА
ПРОДАЕМ ДЕЛОВОЙ МЕТАЛЛОПРОКАТ Б/У
ТЕЛ. 63-39-09, 63-38-52, 63-38-55

ДРОВА
БЕРЕЗОВЫЕ КОЛОТЫЕ
Всегда в наличии. Объем от 3–10 кубов.
+7 (909) 700-59-93
ПЕНСИОНЕРАМ СКИДКА

ЗАМКИ
ЕСТЬ НА ЛЮБЫЕ ДВЕРИ.
УСТАНОВКА.
РЕМОНТ. НЕДОРОГО.
8-982-734-32-05

ЧАСТНЫЙ ДОМ ПРЕСТАРЕЛЫХ
в парке г. Первоуральска
ПРОЖИВАНИЕ, ПИТАНИЕ, УХОД
от 800 руб./сут.
Тел. 8 (965) 512-51-08,
8 (3439) 645-633

Частный дом по уходу за пожилыми людьми
«СЛОБОДА»
• Уход • Проживание
• Питание
Цена по договоренности
Информация для справок:
8-903-08-05-952
г. Первоуральск, д. Слобода, ул. Красная, 1д

ДРОВА | есть сухие
от 3 куб. м, срезка 3 м.
Горбыль пиленый 0,5 м.
Щебень, бут, отсев, шлак.
Навоз, торф, опил.
Возможно в мешках
Тел. 8-900-199-02-14,
8-904-98-035-98
www.drova-66.ru

Афиша | Первоуральск

КИНО

Кинозал ИКЦ (ул. Ленина, 18б. Тел.: 8 (343) 288-76-54 (доб. 3))

«МУЛЬТ В КИНО. ВЫПУСК №157. ДЕЛО БЫЛО ЛЕТОМ» 0+
30 июня. Начало: 11.45.
Цена билета: 150 рублей.
1, 2 июля. Начало: 11.05.
Цена билета: 150 рублей.

«ЗВЕРОГОНЩИКИ» 6+
29 июня, 1-5 июля. Начало: 11.55.
Цена билета: 150 рублей.
30 июня. Начало: 14.30.
Цена билета: 200 рублей.

«СКВОЗЬ ВРЕМЯ» 12+
29 июня, 1, 3 июля. Начало: 15.25.
Цена билета: 200 рублей.
30 июня. Начало: 12.35.
Цена билета: 200 рублей.
2, 4 июля. Начало: 19.00.
Цена билета: 250 рублей.
5 июля. Начало: 15.25.
Цена билета: 150 рублей.

«ДЫХАНИЕ» 16+
29 июня, 1-4 июля. Начало: 13.35.
Цена билета: 200 рублей.
5 июля. Начало: 13.35.
Цена билета: 150 рублей.
29 июня, 1, 3 июля. Начало: 19.05.
Цена билета: 250 рублей.
30 июня. Начало: 18.15.
Цена билета: 250 рублей.
2, 4 июля. Начало: 17.10.
Цена билета: 250 рублей.
5 июля. Начало: 19.05.
Цена билета: 150 рублей.

«(НЕ) ИДЕАЛЬНЫЕ РОБОТЫ» 16+
29 июня, 1, 3, 5 июля.
Начало: 17.20.
Цена билета: 250 рублей.
30 июня. Начало: 16.20.
Цена билета: 250 рублей.
2, 4 июля. Начало: 15.25.
Цена билета: 200 рублей.
29 июня, 1-5 июля. Начало: 20.55.
Цена билета: 250 рублей.

ВЫСТАВКИ

Выставочный зал центральной библиотеки (ул. Ватутина, 47)

«ВДОХНОВЕНИЕ ДУШИ» 6+
Персональная выставка Феликса Галиаскаровича Исламгалиева. Выставка посвящена Году наставника. Автор работ — педагог с многолетним опытом работы в школе. Заявки на коллективные посещения выставки принимаются по телефону: 64-78-41

ИКЦ (ул. Ленина, 18б. Тел.: 8 (343) 288-76-54)

«ГДЕ-ТО МЕЖДУ СНОВ» 0+
С 3 июля до 28 октября.
Вход: 100 рублей.
Выставку представляет нижнетагильский художник Максим Якушенок. По словам автора, в своем творчестве он постарался воплотить частицу грез: что-то из мира фантазий, всегда находящегося с ним, но незаметного в обычных обстоятельствах. На выставке вы увидите артефакты, объяснение которым не всегда можно найти в форме слов.

«МОЛОДЁЖКА» 0+
До 8 ноября.
Выставка объединяет более шестидесяти работ, созданных молодыми художниками, — живописцами и графиками. Все они — студенты и выпускники профильных учебных заведений Екатеринбурга. Авторы находятся на разных этапах становления. Некоторые только начинают свой путь, и им присущ юношеский максимализм, а некоторые — уже практически сложившиеся мастера с собственным стилем.

ТЕАТР

Театр драмы «Вариант» (ул. Театральная, 1. Тел.: 66-55-22)

«СТАРОМОДНАЯ КОМЕДИЯ» 16+
7 июля. Начало: 18.30.
Цена билета: 300 рублей.
Место действия лирической комедии — санаторий на берегу Черного моря. Неугомонная пациентка ставит все с ног на голову: по ночам декламирует стихи соседкам по палате, ранним утром будит их песней, дерзит доктору и сбегает ночью к морю через окно. Постепенно раздражение главврача недисциплинированной пациенткой уступает место симпатии. Но герои остерегаются откровенности, чтобы нечаянно не потревожить свои душевные раны. На глазах зрителей развивается история двух одиноких людей, опасающихся признания в позднем чувстве.

ТЕАТР ДЕТЯМ

Театр драмы «Вариант» (ул. Театральная, 1. Тел.: 66-55-22)

«МИШУТКА, НЕ ШАЛИ. ОПАСНЫЙ ЦИРК» 0+
8 июля. Начало: 11.00.
Цена билета: 150 рублей.
Веселая история для самых маленьких театралов: приключения лесных зверюшек, цирковые и музыкальные номера, увлекательные игры. Приходите, вам понравится!

Реклама 16+

Фото: Почта России

Жители Талицы остались без почтового отделения

Отделение почты в микрорайоне Талица закрыли после пожара. Почти месяц назад пламя повредило проводку — на двери висит объявление: ближайший пункт на Магнитке. Недовольны все, особенно пенсионеры.

— За квартиру заплатить, посылки отправить, пенсию получить было удобно. А сейчас ближайшая где? В город ехать надо, это сколько надо денег. А ходить — бывает и болеешь, и по-всякому, — жалуются люди.

В Управлении Почты России Свердловской области журналистам ТК «Евразия» сообщили: открыть помещение в том виде, в каком оно сейчас, невозможно — требуется косметический ремонт.

— Сейчас жителей поселка Новоталица обслуживает почтовое отделение 623105 на улице Энгельса, 11 в поселке Магнитка. В прежнем помещении, к сожалению, мы не можем возобновить обслуживание, так как оно отключено от электросети, — пояснила пресс-секретарь Управления федеральной почтовой связи Свердловской области Анна Первушина.

Когда закончится ремонт, сотрудники почты не знают — и уже обратились в администрацию Первоуральска с просьбой предоставить им временное помещение для работы.

Горожан приглашают на бесплатные юридические консультации

7 июля в здании администрации Первоуральска будут проходить бесплатные юридические консультации «для лиц, имеющих право на их получение». Консультировать «в режиме видеосвязи» будет ГКУ СО «Государственное юридическое бюро по Свердловской области».

КТО ИМЕЕТ ПРАВО ПОЛУЧИТЬ ТАКУЮ КОНСУЛЬТАЦИЮ:

- Пенсионеры
- Инвалиды I и II группы
- Граждане, имеющие трех и более несовершеннолетних детей
- Другие предусмотренные законом категории населения

В посте на сайте мэрии, где появилось это объявление, нет полного списка, его можно будет уточнить отдельно. С информацией о порядке оказания бесплатной юридической помощи первоуральцам предлагают ознакомиться на официальном сайте Государственного юридического бюро: **gubso.ru** и на сайте городской администрации Первоуральска: **prvadm.ru** — в разделе «Бесплатная юридическая помощь».

Если возникли вопросы, их можно задать сотрудникам Государственного юридического бюро: +7 (343) 227-31-99. На бесплатную юридическую консультацию надо будет предварительно записаться по телефону: +7 (3439) 64-94-70.

Реклама 16+

СТРОИТЕЛЬНАЯ БРИГАДА!
СТРОИМ РЕМОНТИРУЕМ
дома, дачи, беседки, бани, печи, туалеты, хозблоки, крыши, заборы, гаражи, тротуары, отделка сайдингом
фасады, заборы, любые постройки фундамент, отмостки крыши, полы и другое, внутренняя отделка
РЕМОНТ КВАРТИР
Пенсионерам СКИДКА 30%
СВОИ МАТЕРИАЛЫ или МАТЕРИАЛЫ ЗАКАЗЧИКА
Замер и расчет БЕСПЛАТНО
подробности по телефону 8-909-004-20-10 Алексей

Шура, 1 год, добрая и ласковая девочка, ниже среднего размера, типаж терьерчика, серая шубка, привита, стерилизована. Тел. 8 (904) 170-27-80, 8 (950) 649-44-62, сайт pervo-priut.ru

ОТВЕТЫ ДЛЯ СКАНВОРДА НА 10 СТРАНИЦЕ. ПО ГОРИЗОНТАЛИ: Геолог. Лаос. Военком. Купол. Биополе. Двор. Типи. Колос. Ровесник. Урод. Адажио. Аксон. Агути. Сбой. Стенд. Дока. Сарай. Алика. Агами. Ящер. Ясень. Рвс. Лаура. Дебет. Ида. Апарт. Стих. Шнапс. Шкала. Рим. Среда. Указ. Обуза. Имам. Вагон. Идеал. Оса. Чехарда. Опер. Обвод. Удав. Оспа. Игорь. Миссис. Бажов. Дари. Киев. Куст. Батат. Наем. Окошко. Нильс. Сара. Баян. Ваал. **ПО ВЕРТИКАЛИ:** Кампанелла. Шасси. Чурбан. Гаучо. Лапша. Руга. Арека. Хадж. Огород. Мавр. Рапид. Моа. Обь. Саади. Сайт. Смак. Квас. Вуду. Гоби. Иск. Адидас. Проба. Агата. Лобио. Оговор. Вайс. Рина. Огонек. Ссср. Миро. Кеб. Полнота. Схима. Иней. Темп. Очерк. Амвон. Ада. Осло. Недруг. Ляссе. Клуб. Басков. Рубище. Битва. Кузов. Суша. Оборот. Кеннеди. Луаз. Сосиска. Дикарь. Тахта. Запад. Стол.

СТРОИТЕЛЬСТВО
✓ Дома и бани под ключ
✓ Работы с сайдингом
✓ Заборы, крыши, веранды
✓ Беседки, хоз.блоки
✓ Пристройки, сараи
✓ Тротуарная плитка
✓ Фундаменты, замена венцов
✓ Обшивка и утеплентие фасадов
✓ Подъем домкратами
✓ Отмостки, навесы
✓ Замена и ремонт кровли
✓ Замена полов и т.д.
ПЕНСИОНЕРАМ И ВЕТЕРАНАМ СКИДКА 25%
РАБОТАЕМ БЕЗ ВЫХОДНЫХ!
8-912-294-24-27, 8-953-605-37-67

ТИРАЖ НОМЕРА 15000

Газета зарегистрирована в Управлении Федеральной службы по надзору в сфере связи, информационных технологий и массовых коммуникаций по Уральскому федеральному округу. Свидетельство ПИ №ТУ 66-01531 от 15.12.15.
Учредитель и издатель ООО «Городские вести».
Редакция ООО «Городские вести». Индекс Д5001.
Адрес издателя и редакции: 623281, г. Ревда, ул. П.Зыкина, 32.
Главный редактор В.А.Безпятых, info@gorodskievesti.ru
Рекламная служба: reklama@gorodskievesti.ru
Отдел доставки: dostavka@gorodskievesti.ru
Телефоны: (982) 717-57-43 — журналисты, (982) 717-59-04 — реклама.

Мнение авторов статей может не совпадать с мнением редакции. Перепечатка и иное использование материалов из «Городских вестей» только по согласованию с редакцией. За содержание и достоверность рекламной информации отвечает рекламодатель. Рекламируемые товары подлежат сертификации, услуги — лицензированию.

Газета отпечатана в типографии ЗАО «Прайм Принт Екатеринбург», г. Екатеринбург, пр. Космонавтов, 18н. Номер подписан в печать по графику 28 июня 2023 г. в 18.00, фактически — в 18.00. Заказ № 1801.

Все заимствованные иллюстрации получены на основании лицензии компании Depositphotos
depositphotos

Информация в газете предназначена читателям старше 16 лет.