Четверг, 10 апреля 2014 года
№66 (23955)

ТАГИЛЬСКИЙ РАБОЧИЙ

ТР

Газета основана в мае 1906 года

Восход 7.04. Заход 20.59.
Долгота дня 13.55.
12-й лунный день
–3°

4 стр.

Сгорел лифт...

27 стр.

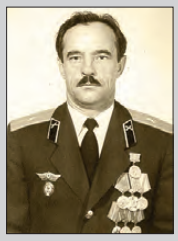

Встречался с Юрием Гагариным

слово – главе города

К детям по-взрослому

Ни для кого не секрет, что за годы демографического кризиса ситуация с детскими садами в Нижнем Тагиле, да и вообще в стране сложилась, мягко говоря, плачевная. Земельные участки, размеченные еще в 90–е – начале 2000–х под детсады, были распроданы частным структурам или переданы в региональное подчинение.

В прошлом году, начиная реализацию указов президента, мы стали эту ситуацию, что называется, ломать. И тут выяснилось: если в Тагилстроевском и Дзержинском районах площадки для строительства дошкольных учреждений еще можно найти, то в Ленинском с землями под них просто беда. Здесь решение вижу только в возврате в муниципальную собственность зданий, которые когда-то были детсадами, с их последующей реконструкцией.

Задачу, поставленную президентом, мы выполняем и, думаю, еще и перевыполним. Результат 2013-го - три детсада-новостройки и один, где был сделан капремонт. В этом году ведем строительство на Вагонке двух ДОУ, на 270 мест каждый, и реконструкцию детсада на ул. Карла Маркса.

Возврат и реконструкция старых дошкольных учреждений, строительство новых – вопрос не только социальный, но и экономический. В этой сфере перед страной стоят серьезнейшие задачи. На производстве нужны технические кадры, квалифицированные рабочие руки. Возможность устроить ребенка в детский сад позволяет женщинам выйти на работу. Или задуматься о втором, третьем ребенке, а это уже основа для улучшения демографической ситуации в стране.

Все больше внимания мы уделяем также учреждениям дополнительного образования. И видим, что интересы у юных тагильчан весьма разносторонние. Живопись, пение, танцы. Здорово, что в последнее время у детей, особенно у мальчишек, появился интерес к техническому творчеству.

Вспоминаю себя, когда мы в таком же возрасте делали что-то по чертежам журналов «Моделист-конструктор» или «Сделай сам». Конечно, сейчас возможности несоизмеримы с тем, что было раньше. Юные техники, которым от роду по 7-15 лет, сооружают таких роботов, каких мы видели разве что в кино. Хочется думать, что эти увлечения приведут ребят в технические вузы, где они дорастут до конструкторов, изобретателей, ученых или просто специалистов, досконально знающих и любящих свое дело.

Так сложилось исторически, что на Урале главной ценностью всегда был труд. Это в крови, в генах у нас. Когда ты понимаешь, что вот тот поезд едет по рельсам, которые сделал ты, или вот та техника - из металла, который выплавлен тобою, ощущения не сравнимые ни с чем. Это я как металлург говорю.

Сергей НОСОВ.

третий фестиваль капустников

Актер Нижнетагильского драматического театра Сергей Зырянов встречал гостей фестиваля капустников в фойе в роли сказочного персонажа.
ФОТО СЕРГЕЯ КАЗАНЦЕВА.

28 стр.

С «Серебряной кочерыжкой»!

выполнение майских указов президента

Четверка с плюсом

Наш город – практически единственная территория региона, к которой областной кабинет министров не высказал претензий к тому, как реализуются основные направления указов главы государства, в том числе рост зарплат бюджетников, строительство жилья, переселение людей из ветхих домов, предоставление госуслуг в электронном виде и по типу «одного окна». Большинство задач, которые заложены в президентские указы от 7 мая 2012 года, в Нижнем Тагиле исполняются на пять или четыре с плюсом.

Такую оценку дали участники окружного совещания, прошедшего в нашем городе под руководством первого заместителя председателя правительства Свердловской области Владимира Власова.

Заседание, в котором приняли участие руководители региональных министерств, управляющие округами, главы городов Урала, в том числе и мэр Нижнего Тагила Сергей Носов, состоялось во вторник в здании общественно-политического центра.

- Администрация города еженедельно проверяет исполнение майских указов президента, - отметила заместитель главы администрации города по финансово-экономической политике Евгения Черемных. - В результате проведенной работы на сайте министерства экономики Свердловской области от города Нижний Тагил зарегистрировалось 72 организации, которые к 2020 году планируют создать порядка 25 тысяч новых рабочих мест и более 9 тысяч - модернизировать. В связи с чем нужно обеспечить приход надежных инвесторов в город, строить новые производства. А главное - рассматривать инвестиции в производственный процесс.

Далеко не во всех муниципалитетах Урала майские указы продвигаются так же активно, как в Нижнем Тагиле. Проблемы связаны, в основном, с медлительностью вхождения в федеральные и областные программы. Так, министр строительства и развития инфраструктуры Свердловской области Виктор Киселев привел один пример: «В одно время в нескольких городах начали возводить дома для переселения граждан из ветхого жилья. В результате сегодня в Североуральске – дом почти под крышей, в Нижнем Тагиле – готов второй этаж, Верхотурье, Красноуральск – даже котлована нет. Стоит ли говорить, кому окажет финансовую поддержку область в дальнейшем? Конечно, тем, кто пытается добиться поставленной цели».

Подробности встречи – в одном из следующих номеров «ТР».
Анжела ГОЛУБЧИКОВА.

В стране и мире

МИД заявляет...

Россия не проводит у границы с Украиной какой-либо необычной или незапланированной военной деятельности. Об этом заявили в МИД РФ.

Кроме того, в ведомстве подчеркнули, что попытки обвинений в наращивании группировки войск в этом районе являются беспочвенными. Также ведомство уверяет, что «повседневная деятельность российских войск на национальной территории не угрожает безопасности США и других государств-участников ОБСЕ».

Кто будет карать несогласных

МВД Украины объявило об усилении присутствия на юго-востоке страны, куда будут стянуты дополнительные силы.

Как сообщает «Российская газета», речь, во-первых, может идти о переодетых в форму подразделения «Сокол» инструкторах фирмы «Грейстоун». Это - дочерняя компания скандально известной «Блэкуотер», причастной к убийству десятков мирных иракцев. Данная коммерческая структура выполняет заказы различных «фирм». От Пентагона до самой «Фирмы», как еще именуют ЦРУ. А спецподразделение «Ягуар» было создано 1 июня 1994 года на базе учебного центра воинской части 3008 внутренних войск МВД Украины в селе Тютьки Винницкой области. С 14 октября 1995 года дислоцируется в городе Калиновка Винницкой области. В условиях военного конфликта цель «Ягуара» - действовать как штурмовой отряд. Общая численность - до 700 человек. Отряд быстрого реагирования «Сокол» (украинский аналог СОБРа) дислоцирован не на одной базе, как «Ягуар», а имеет подразделения во всех регионах. После ликвидации «Беркута» это единственное спецподразделение, которое может задействоваться в охране общественного порядка. В 2011 году «Сокол» задерживал Юлию Тимошенко. Численность - от 10 до 50 человек в каждом регионе Украины. Скоро к ним могут присоединиться уголовники: по информации «РГ», в ходе масштабной амнистии выходящим на свободу из украинских тюрем накануне майских выборов поставили условие - освобождение из-за решетки в обмен на искупление кровью.

ЕС грозит новыми санкциями

Евросоюз составил расширенный список граждан России, на которых в случае эскалации конфликта на Украине могут быть распространены визовые и финансовые санкции.

Обновленный список состоит из 107 человек и включает почти все высшее политическое руководство страны, пишет газета «Коммерсантъ». Фигуранты списка разделены на пять групп: члены парламента, чиновники исполнительных органов власти, силовики, бизнесмены и журналисты. Персональные санкции помимо Дмитрия Киселева могут коснуться еще трех журналистов - Михаила Леонтьева (с января 2014 г. - вице-президент «Роснефти», курирующий департамент информации и рекламы, ведущий аналитической программы «Однако»), Ирады Зейналовой (ведущая воскресной программы «Время») и Михаила Гусмана (первый заместитель гендиректора ИТАР-ТАСС, проводившего пресс-конференцию Виктора Януковича в Ростове-на-Дону). Лидеры ЕС договорились, что экономические санкции будут применены, если Россия введет войска на восток Украины.

Россия не изменит правила въезда

Граждане Украины смогут въезжать на территорию России в прежнем режиме. Об этом заявили в МИД РФ.

Россияне, прибывшие на Украину, теперь могут временно находиться на ее территории не более 90 дней в течение 180 дней с даты первого въезда.

Из ЕГЭ уберут тестовую часть

Структура Единого государственного экзамена (ЕГЭ) со следующего года претерпит серьезные изменения. Об этом в интервью газете «Известия» сообщил министр образования и науки Дмитрий Ливанов.

«Мы планируем поэтапно исключить часть «А» из заданий Единого государственного экзамена из всех вариантов по всем предметам», — пояснил Ливанов. Именно этот блок является первым при сдаче экзамена. В нем содержатся тестовые задания, в каждом из которых необходимо выбрать один вариант ответа из четырех предложенных. Кроме того, планируется введение устного задания по всем гуманитарным предметам и переход от письменной формы сдачи госэкзамена в полностью электронный формат. При этом процедура сдачи экзаменов в этом году изменена не будет. Основная волна госэкзаменов придется на 26 мая — 11 июня. Для выпускников, которые имеют право досрочно сдать ЕГЭ, экзамены начнутся 21 апреля.

Освободили из рабства

Сотрудники Главного управления по борьбе с торговлей людьми МВД Азербайджана освободили из рабства двух граждан России.

Владимир Наумов и Александр Зыков принудительно работали на азербайджанцев в течение семи лет. По данным ведомства, ферма, на которой работали россияне, находится в селе Кочаскер Агстафинского района. Возбуждено уголовное дело.

По сообщениям лента.ру, Интерфакс, РБК.

армия

Стартовал весенний призыв

На медкомиссию.

Дмитрий Демин готов идти в армию, многие из его друзей уже служат. В военкомате молодой человек проходит осмотр окулиста, психиатра, стоматолога и других специалистов.

Призыв на воинскую службу стартовал 1 апреля. Ряды Вооруженных сил России должны пополнить 375 тагильчан и 40 жителей Горноуральского городского округа. Первые отправки в областной сборочный пункт начнутся после майских праздников. Новобранцам выдадут дорожный несессер с набором средств личной гигиены и комплект сим-карт с льготным тарифом.

Тагильчане будут служить в сухопутных, ракетных, воздушно-десантных войсках, военно-морском флоте, в частях, расположенных в разных субъектах России. Из числа тагильчан – два кандидата в президентский полк.

Медсестра Надежда Анохина.

По информации начальника отдела военного комиссариата Свердловской области по городу Нижний Тагил и Пригородному району Александра Вострилова, в 2013 году годными были признаны 2743 призывника, из них 890 с категорией «А» (без ограничений по родам войск), 884 с категорией «Б» (годен к воинской службе с незначительными ограничениями). Зачислено в запас 707 человек.

1207 тагильчан призывного возраста уклоняются от исполнения воинской обязанности. С 1 января 2014 года вступили в силу поправки в закон «О муниципальной службе в РФ». Граждане, не прошедшие службу в армии без законных на то оснований, не смогут занимать должности на госслужбе. А вот отслужившие в армии получат первоочередное право на зачисление в вузы.

Новшество этого года – введение персональной карты военнослужащего. Предполагается, что она заменит бумажные носители, в том числе паспорт. Тагильчане получат карты в осенний призыв.

Анастасия ВАСИЛЬЕВА.

ФОТО СЕРГЕЯ КАЗАНЦЕВА.

Уральская панорама

Губернатор поздравил Эрнста Неизвестного

Губернатор Евгений Куйвашев поздравил всемирно известного скульптора, художника и философа, нашего земляка – Эрнста Неизвестного с днем рождения.

«Уважаемый Эрнст Иосифович! От себя лично и от лица всех жителей Свердловской области сердечно поздравляю Вас с днем рождения! Уральцы знают и высоко ценят Ваше творчество, Ваш выдающийся вклад в развитие изобразительного искусства, отечественной и мировой культуры», - сказано в телеграмме главы региона.

Евгений Куйвашев поблагодарил Мастера за помощь в создании музея. Он также пожелал Эрнсту Неизвестному крепкого здоровья, долголетия, творческого вдохновения.

Презентация дипломатам

Презентация Свердловской области пройдет в конце мая в Министерстве иностранных дел России. Планируется, что потенциал региона представит губернатор Евгений Куй-

Председатель Нижнетагильской городской думы **А.В. Маслов** будет вести прием избирателей **17 апреля,** с 17.00 до 19.00, в общественно-политическом центре (пр. Ленина, 31, каб. 19), а не 10 апреля. **Запись по телефону: 41-25-40**

дороги–2014

Комиссия завершила весенний осмотр

Согласно постановлению главы города № 865 от 29 апреля 2013 года, комиссия по техническому состоянию автодорог провела предварительный осмотр и определила виды и количество дефектов дорожного покрытия. Представители МУП «Тагилспецдорремстрой», службы заказчика, подрядных и общественных организаций обследовали за две недели марта порядка ста дорог.

В ходе объездов члены комиссии зафиксировали на общей площади городских дорог около 12 тыс. кв. м ям и провалов. Основная часть дефектов покрытия находится там, где долгое время не проводился ремонт. Среди таких объектов улицы Октябрьской революции, Красноармейская, Серова. Не отличаются хорошим состоянием твердые покрытия Береговой-Краснокаменской, Выйской, Краснознаменной и Техпоселка. По мнению проверяющих, для обеспечения безопасности движения транспорта немедленного устранения требуют около 1 тыс. кв. м дефектов дорог.

Как отметил заместитель председателя комиссии Руслан Пшизов, из 32 дорог, выполненных в прошлом году, существенные недостатки выявлены на четырех. «На Уральском проспекте, улицах Береговой-Ударной, Красногвардейской и Фестивальной наличие ям, выбоин и других повреждений связано с применением битумно-минеральной обработки, которая использовалась в качестве слоя износа. БМО применяется в Нижнем Тагиле с 2012 года, она не оправдала себя», - сказал он. Комиссия рекомендовала отказаться от этого метода защиты дорожного покрытия и предложила подрядчику - ООО «Дортехнологии» - в течение двух недель после установления устойчивой плюсовой температуры заменить БМО и отремонтировать поврежденные участки дорог.

До 15 апреля, согласно составленному плану-графику, ответственные дорожные организации должны провести межсезонный временный ремонт автомагистралей города, чтобы предупредить дальнейшее разрушение твердого покрытия. Комиссия продолжит свою работу и до середины апреля проведет детальное обследование объектов, вызывающих сомнение по прочностным характеристикам дорожной «одежды», сообщает пресс-служба администрации города.

ситуация

Срок аренды давно истек...

Во вторник в полдень в редакцию «ТР» позвонили обеспокоенные тагильчане: мини–рынок «Зеленый бульвар» закрылся. Правда, сам рынок открыт, тут же уточнили звонившие, а вот торговые павильоны закрыты. На каждом объявление о том, что «администрация города не желает, чтобы здесь продавали продукты...» А все претензии предложено отправлять туда же, в администрацию города. Корреспонденты «ТР» побывали на рынке, пообщались с продавцами, теми, что не поддержали «всеобщую акцию протеста», а также с немногочисленными покупателями.

Мини-рынок «Зеленый бульвар» закрылся.

Действительно, большая часть павильонов оказалась закрыта. Но почему-то в них горел свет, товар - фрукты-овощи-печенье - по-прежнему занимал торговые витрины. В пустынном коридоре рынка невольно возникло ощущение, что кто-то очень спешил, поэтому впопыхах оставил свет, забыл на несколько часов про товар и т.д. Даже две грубые ошибки в объявлении, состоящем всего из двух предложений, стали безмолвным свидетельством чьей-то бездумной спешки.

- А никто не предупредил, что сегодня не работаем, - отметили девушка из павильона, где можно быстро получить кредит, и женщина-продавец из православной лавки. – Нас вообще не ставят в известность, что происходит и какова дальнейшая судьба «Зеленого бульвара». О закрытии пока не говорят. Разговор был только о том, что руководство рынка намерено побывать в администрации города, чтобы урегулировать некоторые возникшие вопросы.

Точно так же о вынужденном выходном дне никто не предупредил женщину, торгующую на улице. Квашеная капуста, мед, варенье на время стали единственными продуктами, которые можно было в этот день приобрести на рынке.

Мастер по изготовлению ключей на объявлении, растиражированном с помощью принтера и расклеенном по всем павильонам рынка, заботливо дописал свой сотовый телефон. Кто-то из посетителей, скорее всего, дозвонился до него. Мужчина вернулся на рабочее место.

- Бываю здесь совсем нечасто, - призналась посетительница рынка, представившаяся Софией Иосифовной, - но всегда захожу, если иду мимо. Нравится брать всякую стряпню, недорогие фрукты и овощи. Но если закроют рынок, расстраиваться не буду.

- А мне все равно, что здесь будет - рынок, торговый центр или просто бульвар, - поделилась мнением тагильчанка Наталья Дубровина.

Что случилось и почему «администрация города не желает...», корреспонденты «ТР» поинтересовались у начальника отдела по развитию потребительского рынка и услуг администрации города Татьяны Семиколенных.

- На самом деле есть решение Арбитражного суда Свердловской области от 20 января 2014 года, - ответила Татьяна Владимировна. – Согласно официальной бумаге, ООО «Парнас» (юридическое название «Зеленого бульвара») обязано освободить незаконно занимаемые земельные участки, расположенные в центре города. Руководство предприятия не согласилось с решением суда и подало апелляцию, которая будет рассматриваться в суде 16 апреля 2014 года. Только после вступления в силу решения суда можно предпринять конкретные действия. А желания или нежелания администрации здесь ни при чем.

Кстати, срок аренды земельного участка у ООО истек еще в 2012 году. То есть больше года бизнесмены незаконно занимают землю. В планах города – обустроить на месте бывшего рынка зеленую пешеходную зону. Насколько нам известно, часть предпринимателей с рынка уже ушла. Небольшой продуктовый магазин шаговой доступности появился на проспекте Мира,12, напротив школы №64. Мы, конечно, не вправе диктовать предпринимателям, где и какие торговые точки открывать, но, уверена, многие из них воспользуются возможностью открыть в центральной части города хороший продуктовый магазин. Тем более, спрос есть.

Ольга ПОЛЯКОВА.
ФОТО СЕРГЕЯ КАЗАНЦЕВА.

от четверга до четверга

Жизнь как она есть

Дмитрий СЕМКО, следователь:

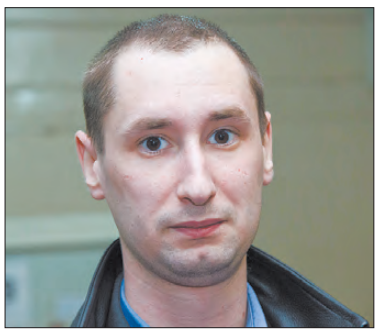

- Мое хобби – лыжи. Почему бы в выходные не пробежаться в лесу, не подышать свежим воздухом? Участвую в лыжном забеге «Пять вершин», который проводит НТМК. Очень нравится трасса. Летом плаваю в бассейне, рыбачу, занимаюсь охотой. Вместе с другом ездим на север Свердловской области, в поселок Гари. Охотимся на уток.

Алена БАТАЛИНА:

- Много времени уделяю ребенку. Дочка учится в первом классе. Школьная программа сейчас совсем другая, нежели была у нас. Подход к детям иной. Много логических задачек, предполагается, что ребенок должен не только черпать сведения из учебников, но и находить нужную информацию извне. Ребята сочиняют сказки на разные темы, ставят опыты. Наблюдают, как тает снег, выращивают горошек. Детям учиться интересно. Но нам, родителям, приходится сложновато. Мы не ожидали такой нагрузки с первого класса. Каждый день проверяю домашнее задание, что-то подсказываю.

Анна ШАМАНАЕВА, преподаватель:

- Ситуация на Украине все еще на слуху. Знакомая мамы живет в Донецке. Народ уже понял, что поддержки от новой власти не будет, и пытается сместить действующую администрацию. Слышала, что власти хотят депортировать всех иностранцев. А у маминой подруги муж - выходец из Палестины. Она активно поддерживает народное движение.

Анастасия ВАСИЛЬЕВА.
ФОТО СЕРГЕЯ КАЗАНЦЕВА.

вашев. В мероприятии ожидается участие дипломатов более чем от 80 государств мира, руководителей крупных уральских предприятий.

По словам министра международных и внешнеэкономических связей Свердловской области Андрея Соболева, на площадке МИДа также планируется рабочая встреча губернатора с главой министерства Сергеем Лавровым. «Презентация проводится для привлечения внимания официальных лиц, представителей бизнес-сообществ иностранных государств. Это статусная площадка, которая предоставляет возможность рассказать об области большому количеству потенциальных партнеров», - сказал глава МиВЭС.

В Крым – на поезде

В ночь с 31 мая на 1 июня ОАО «РЖД» вводит новый график движения пассажирских поездов на 2014–2015 гг.
С 1 июня на полигоне Свердловской железной дороги произойдут изменения в графике движения поездов.

В частности, поезд №142/141 Екатеринбург – Симферополь с 1 июня по 25 октября будет курсировать ежедневно (раньше ходил через день). Этот поезд находится в пути 2 дня 22 часа, из них около 11 часов он следует по территории Украины и Крыма. Билет в плацкартный вагон обойдется, если верить электронным кассам, примерно в 6 тысяч рублей, купейный – 12 тысяч.

КСТАТИ. Росавиация предлагает установить цену на перелет Екатеринбург – Симферополь – Екатеринбург в шесть тысяч рублей. Компенсировать убытки авиакомпаний от чересчур дешевых билетов государство намерено с помощью субсидий.

Идет долгожданная весна

Синоптики обещают долгожданную весну. Согласно прогнозам, оттепель начнется в грядущие выходные, передает корреспондент агентства ЕАН.

Так, согласно прогнозу Гидрометцентра России, днем в субботу, 12 апреля, столбики термометров поднимутся до 4 градусов тепла. В воскресенье ожидается уже +6 градусов, в понедельник +8. Во вторник, 15 апреля, потеплеет до 9 градусов, но возможны небольшие осадки.

По сообщениям департамента информполитики губернатора Свердловской области, ЕАН, ИА «Новый Регион».

дороги–2014

Комиссия завершила осмотр

Согласно постановлению главы города № 865 от 29 апреля 2013 года, комиссия по техническому состоянию автодорог провела предварительный осмотр и определила виды и количество дефектов дорожного покрытия. Представители МУП «Тагилспецдорремстрой», службы заказчика, подрядных и общественных организаций обследовали за две недели марта порядка ста дорог.

В ходе объездов члены комиссии зафиксировали на общей площади городских дорог около 12 тыс. кв. м ям и провалов. Основная часть дефектов покрытия находится там, где долгое время не проводился ремонт. Среди таких объектов улицы Октябрьской революции, Красноармейская, Серова. Не отличаются хорошим состоянием твердые покрытия Береговой-Краснокаменской, Выйской, Краснознаменной и Техпоселка. По мнению проверяющих, для обеспечения безопасности движения транспорта немедленного устранения требуют около 1 тыс. кв. м дефектов дорог.

Как отметил заместитель председателя комиссии Руслан Пшизов, из 32 дорог, выполненных в прошлом году, существенные недостатки выявлены на четырех. «На Уральском проспекте, улицах Береговой-Ударной, Красногвардейской и Фестивальной наличие ям, выбоин и других повреждений связано с применением битумно-минеральной обработки, которая использовалась в качестве слоя износа. БМО применяется в Нижнем Тагиле с 2012 года, она не оправдала себя», - сказал он. Комиссия рекомендовала отказаться от этого метода защиты дорожного покрытия и предложила подрядчику - ООО «Дортехнологии» - в течение двух недель после установления устойчивой плюсовой температуры заменить БМО и отремонтировать поврежденные участки дорог.

До 15 апреля, согласно составленному плану-графику, ответственные дорожные организации должны провести межсезонный временный ремонт автомагистралей города, чтобы предупредить дальнейшее разрушение твердого покрытия. Комиссия продолжит свою работу и до середины апреля проведет детальное обследование объектов, вызывающих сомнение по прочностным характеристикам дорожной «одежды», сообщает пресс-служба администрации города.

ситуация

Срок аренды давно истек...

Во вторник в полдень в редакцию «ТР» позвонили обеспокоенные тагильчане: мини–рынок «Зеленый бульвар» закрылся. Правда, сам рынок открыт, тут же уточнили звонившие, а вот торговые павильоны закрыты. На каждом объявление о том, что «администрация города не желает, чтобы здесь продавали продукты...» А все претензии предложено отправлять туда же, в администрацию города. Корреспонденты «ТР» побывали на рынке, пообщались с продавцами, теми, что не поддержали «всеобщую акцию протеста», а также с немногочисленными покупателями.

Мини-рынок «Зеленый бульвар» закрылся.

Действительно, большая часть павильонов оказалась закрыта. Но почему-то в них горел свет, товар - фрукты-овощи-печенье - по-прежнему занимал торговые витрины. В пустынном коридоре рынка невольно возникло ощущение, что кто-то очень спешил, поэтому впопыхах оставил свет, забыл на несколько часов про товар и т.д. Даже две грубые ошибки в объявлении, состоящем всего из двух предложений, стали безмолвным свидетельством чьей-то бездумной спешки.

- А никто не предупредил, что сегодня не работаем, - отметили девушка из павильона, где можно быстро получить кредит, и женщина-продавец из православной лавки. – Нас вообще не ставят в известность, что происходит и какова дальнейшая судьба «Зеленого бульвара». О закрытии пока не говорят. Разговор был только о том, что руководство рынка намерено побывать в администрации города, чтобы урегулировать некоторые возникшие вопросы.

Точно так же о вынужденном выходном дне никто не предупредил женщину, торгующую на улице. Квашеная капуста, мед, варенье на время стали единственными продуктами, которые можно было в этот день приобрести на рынке.

Мастер по изготовлению ключей на объявлении, растиражированном с помощью принтера и расклеенном по всем павильонам рынка, заботливо дописал свой сотовый телефон. Кто-то из посетителей, скорее всего, дозвонился до него. Мужчина вернулся на рабочее место.

- Бываю здесь совсем нечасто, - призналась посетительница рынка, представившаяся Софией Иосифовной, - но всегда захожу, если иду мимо. Нравится брать всякую стряпню, недорогие фрукты и овощи. Но если закроют рынок, расстраиваться не буду.

- А мне все равно, что здесь будет - рынок, торговый центр или просто бульвар, - поделилась мнением тагильчанка Наталья Дубровина.

Что случилось и почему «администрация города не желает...», корреспонденты «ТР» поинтересовались у начальника отдела по развитию потребительского рынка и услуг администрации города Татьяны Семиколенных.

- На самом деле есть решение Арбитражного суда Свердловской области от 20 января 2014 года, - ответила Татьяна Владимировна. – Согласно официальной бумаге, ООО «Парнас» (юридическое название «Зеленого бульвара») обязано освободить незаконно занимаемые земельные участки, расположенные в центре города. Руководство предприятия не согласилось с решением суда и подало апелляцию, которая будет рассматриваться в суде 16 апреля 2014 года. Только после вступления в силу решения суда можно предпринять конкретные действия. А желания или нежелания администрации здесь ни при чем.

Кстати, срок аренды земельного участка у ООО истек еще в 2012 году. То есть больше года бизнесмены незаконно занимают землю. В планах города – обустроить на месте бывшего рынка зеленую пешеходную зону. Насколько нам известно, часть предпринимателей с рынка уже ушла. Небольшой продуктовый магазин шаговой доступности появился на проспекте Мира,12, напротив школы №64. Мы, конечно, не вправе диктовать предпринимателям, где и какие торговые точки открывать, но, уверена, многие из них воспользуются возможностью открыть в центральной части города хороший продуктовый магазин. Тем более, спрос есть.

Ольга ПОЛЯКОВА.
ФОТО СЕРГЕЯ КАЗАНЦЕВА.

от четверга до четверга

Жизнь как она есть

Дмитрий СЕМКО, следователь:

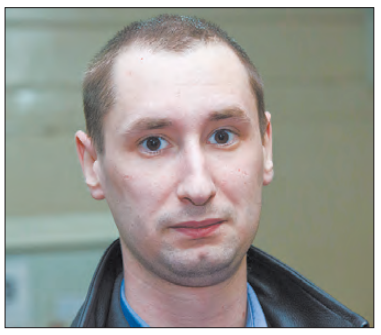

- Мое хобби – лыжи. Почему бы в выходные не пробежаться в лесу, не подышать свежим воздухом? Участвую в лыжном забеге «Пять вершин», который проводит НТМК. Очень нравится трасса. Летом плаваю в бассейне, рыбачу, занимаюсь охотой. Вместе с другом ездим на север Свердловской области, в поселок Гари. Охотимся на уток.

Алена БАТАЛИНА:

- Много времени уделяю ребенку. Дочка учится в первом классе. Школьная программа сейчас совсем другая, нежели была у нас. Подход к детям иной. Много логических задачек, предполагается, что ребенок должен не только черпать сведения из учебников, но и находить нужную информацию извне. Ребята сочиняют сказки на разные темы, ставят опыты. Наблюдают, как тает снег, выращивают горошек. Детям учиться интересно. Но нам, родителям, приходится сложновато. Мы не ожидали такой нагрузки с первого класса. Каждый день проверяю домашнее задание, что-то подсказываю.

Анна ШАМАНАЕВА, преподаватель:

- Ситуация на Украине все еще на слуху. Знакомая мамы живет в Донецке. Народ уже понял, что поддержки от новой власти не будет, и пытается сместить действующую администрацию. Слышала, что власти хотят депортировать всех иностранцев. А у маминой подруги муж - выходец из Палестины. Она активно поддерживает народное движение.

Анастасия ВАСИЛЬЕВА.
ФОТО СЕРГЕЯ КАЗАНЦЕВА.

вашев. В мероприятии ожидается участие дипломатов более чем от 80 государств мира, руководителей крупных уральских предприятий.

По словам министра международных и внешнеэкономических связей Свердловской области Андрея Соболева, на площадке МИДа также планируется рабочая встреча губернатора с главой министерства Сергеем Лавровым. «Презентация проводится для привлечения внимания официальных лиц, представителей бизнес-сообществ иностранных государств. Это статусная площадка, которая предоставляет возможность рассказать об области большому количеству потенциальных партнеров», - сказал глава МиВЭС.

В Крым – на поезде

В ночь с 31 мая на 1 июня ОАО «РЖД» вводит новый график движения пассажирских поездов на 2014–2015 гг.
С 1 июня на полигоне Свердловской железной дороги произойдут изменения в графике движения поездов.

В частности, поезд №142/141 Екатеринбург – Симферополь с 1 июня по 25 октября будет курсировать ежедневно (раньше ходил через день). Этот поезд находится в пути 2 дня 22 часа, из них около 11 часов он следует по территории Украины и Крыма. Билет в плацкартный вагон обойдется, если верить электронным кассам, примерно в 6 тысяч рублей, купейный – 12 тысяч.

КСТАТИ. Росавиация предлагает установить цену на перелет Екатеринбург – Симферополь – Екатеринбург в шесть тысяч рублей. Компенсировать убытки авиакомпаний от чересчур дешевых билетов государство намерено с помощью субсидий.

Идет долгожданная весна

Синоптики обещают долгожданную весну. Согласно прогнозам, оттепель начнется в грядущие выходные, передает корреспондент агентства ЕАН.

Так, согласно прогнозу Гидрометцентра России, днем в субботу, 12 апреля, столбики термометров поднимутся до 4 градусов тепла. В воскресенье ожидается уже +6 градусов, в понедельник +8. Во вторник, 15 апреля, потеплеет до 9 градусов, но возможны небольшие осадки.

По сообщениям департамента информполитики губернатора Свердловской области, ЕАН, ИА «Новый Регион».

ситуация

Дом без лифта – тюрьма для жильцов

В «ТР» с криком о помощи обратились жильцы дома по Черноисточинскому шоссе, 65, в надежде предать огласке сложившуюся ситуацию и обратить на нее внимание городских властей.
Дело в том, что 6 марта в первом подъезде 65-го дома сгорел лифт – дотла, а вместе с ним выгорела значительная часть лифтовой шахты. Деньги, необходимые для ремонта, – неподъемная сумма для обитателей десятиэтажки на два подъезда: полтора миллиона рублей. Руководство управляющей компании и организации, обслуживающей лифт в этом доме, лишь разводят руками и говорят, что денег нет. У обитателей дома теперь надежда лишь на Сергея Носова, которому они уже написали письмо на официальном городском сайте и с нетерпением ждут ответа. Еще одно послание отправилось к депутату Константину Шведову.
Корреспондент «ТР» побывал на месте коммунальной катастрофы и поговорил с жильцами, среди которых инвалиды и старики. Именно для них, проживающих на последних этажах, отсутствие лифта стало адским наказанием, а их квартиры невольно превратились в тюремные камеры. Ведь даже молодому человеку подняться хотя бы на восьмой этаж не так просто.

Раиса Свириденко у лифта.

Первым делом отправляемся к старшей по подъезду Наталье Шилиной. На первом этаже бросается в глаза сожженная кабина лифта, на стенах всего подъезда следы копоти, которые уже не отчистить, в воздухе висит еще уловимый запах гари.

Наталья Шилина искренне радуется приезду журналиста. Сразу интересуется, удастся ли помочь.

По ее словам, пожар начался в 22.20. Огонь в шахте заметил супруг ее дочери, когда пошел гулять с собакой, после чего начали звонить «01». Подъезд очень быстро заволокло дымом. Многие жильцы предпочли остаться в своих квартирах и вышли на балконы, ожидая приезда огнеборцев. В подъезде нечем было дышать. Приехавшие пожарные эвакуировали жителей последних этажей, остальным сказали оставаться на балконах.

А вот обитательница восьмого этажа пенсионерка Раиса Свириденко запаниковала и зачем-то открыла настежь двери и окна в своей квартире. Старушка решила, что так дым быстрее выйдет из подъезда, не поняв, где горит огонь. В результате пожарным пришлось эвакуировать бабулю, пока она не отравилась продуктами горения. Еще огнеборцам пришлось выбить в подъезде стекла, чтобы дым выходил быстрее. Пожар потушили, но подъезд после ЧП выглядел совсем удручающе. Жильцам удалось отмыть закопченные стены, а коммунальщики вставили окна, но от разговоров о ремонте лифта пытаются уйти, признавая в этом вопросе свое бессилие.

Вместе с Натальей Шилиной поднимаемся на восьмой этаж и заходим в гости к семье Кайсиных. Хозяйка квартиры Ольга знакомит нас со своим сыном Ильей, ему 31 год и у него два страшных диагноза: ДЦП и эпилепсия.

- Врачи рекомендовали Илье ежедневные прогулки, но теперь не знаю, как быть. После многократных подъемов по лестнице его состояние заметно ухудшилось, участились приступы, - говорит Ольга Кайсина. - Постоянно сидеть дома сын тоже не должен – ему жизненно необходимо бывать на улице, иначе будет еще хуже. Вывести Илью на свежий воздух помогает муж Николай, без него бы не справилась.

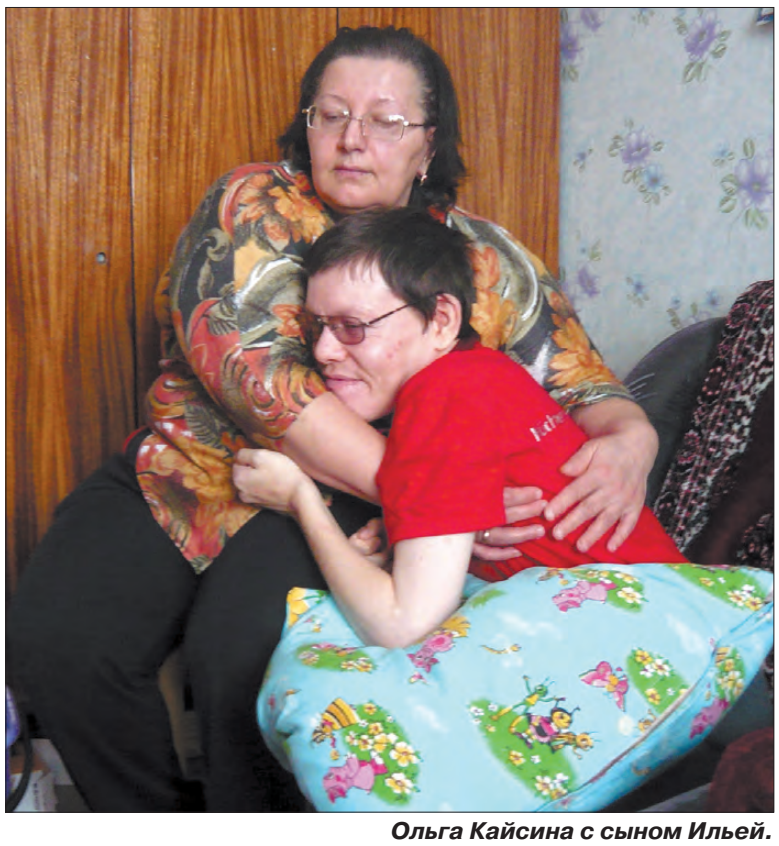

Ольга Кайсина с сыном Ильей.

Согласитесь, страшно слышать подобные вещи, особенно сейчас, когда такое пристальное внимание уделяется людям с ограниченными возможностями. Может быть, именно с таких домов начинать внедрять программу «Доступная среда», иначе зачем человеку пандус в какой-нибудь администрации, если он даже из своей квартиры не может выйти на улицу.

Затем мы идем к соседке-пенсионерке Раисе Свириденко. Женщина рассказала, что только что пришла из больницы, недавно сняли гипс с руки, теперь регулярно нужно ходить на лечение. Пока поднималась по лестнице, запыхалась. Ей, ветерану НТМК с 46-летним стажем, невдомек, почему жильцы должны сами платить за лифт, ведь они его не поджигали.

Кстати, по официальным данным отдела надзорной деятельности, пожар начался из-за неосторожного обращения с огнем неустановленных лиц. То есть огонь мог разгореться из-за непотушенной сигареты, небрежно брошенной на пол и закатившейся в лифтовую шахту.

На своих жильцы не думают. Людей, имеющих привычку курить в лифте, здесь не припоминают. Обитатели дома утверждают, что под лифтом наверняка скопилось много мусора, из-за чего огонь и начал так быстро распространяться.

Итак, вопрос ремонта остается открытым. Каково же мнение официальных лиц?

- Мы направили соответствующее письмо в адрес ООО «Лифтовик», компании, занимающейся обслуживанием лифта в этом доме, с просьбой рассмотреть возможность ремонта, - говорит директор фирмы «Комфорт» (управляющая компания) Александр Хомлев. – Официального ответа нам не пришло. Лифт - достаточно старый, но полный ресурс в 25 лет он еще не отработал. Возможно ли его включить в федеральную программу по замене лифтов? Стоимость вопроса - около 1,5 млн. рублей. Если восстанавливать за счет жильцов, то вначале нужно провести собрание собственников и на нем принимать такое решение.

Удалось связаться и с директором обслуживающей компании ООО «Лифтовик» Евгением Шульцем:

- Данному лифту предстояло еще 7 лет работать до выработки своего ресурса, поэтому он не попадает под федеральную программу. Восстановление обойдется не меньше чем в 1 млн. рублей, в этом случае рациональнее установить новый лифт. Полностью выгорела кабина лифта, огонь повредил и шахту вплоть до пятого этажа. Лифт не числится на балансе ни у нас, ни в управляющей компании. За свой счет мы ремонтировать не можем, такие затраты не заложены в бюджет. Максимум - поможем провести монтаж оборудования.

Похожая ситуация была несколько лет назад на Вагонке: жильцам пришлось около года ждать, пока у них появится новый лифт, отметил Евгений Шульц.

- Нам дали понять, что выход у нас один – всем домом собирать деньги, увеличив квартплату за капремонт до 20 рублей с одного метра жилой площади, – говорит Наталья Шилина. - Но здесь вскрылась еще одна проблема – жильцы соседнего подъезда не хотят вкладывать свои средства. Видимо, полагают, что никогда не окажутся в подобной ситуации. На данный момент на балансе дома лишь 220 тысяч рублей. Нам не потянуть сумму в полтора миллиона. Большая часть жильцов – ветераны НТМК на пенсии. Если город и депутаты не смогут нам помочь, не знаю, что делать. Может быть, обратимся к Алексею Кушнареву. Комбинат своих бросить не должен.

Владимир ПАХОМЕНКО.
ФОТО АВТОРА.

КСТАТИ. Ситуацию комментирует глава администрации Тагилстроевского района Геннадий ДЕМЬЯНОВ:

- Нам предстоит провести комплексное обследование сгоревшего лифта, для чего будут привлечены специалисты предприятия «Тагиллифт» и коммунального отдела районной администрации. Уже к концу этой недели будет сформирована смета на необходимые восстановительные работы. Предварительная стоимость ремонта от 500 до 700 тысяч рублей. В дальнейшем предстоит принять решение по данному вопросу, однако конкретных сроков я сейчас назвать не могу. Известно, что сгоревший лифт 1994 года выпуска. Рассмотрим возможность его включения в программу по замене лифтов.

Отмечу, что в прошлом году в городе серьезно подошли к обновлению лифтового хозяйства. Граждане должны понимать, что новому оборудованию еще предстоит работать долгие годы, поэтому отношение должно быть соответствующее – бережное. Собственники обязаны сами следить за общедомовым имуществом и делать замечания нерадивым гражданам, которые курят и мусорят в подъезде. За жильцов эту работу никто выполнять не будет.

дошкольное образование

Нельзя с детьми работать в шлепанцах на босу ногу

Ежегодно социологи проводят опрос среди тагильчан для определения уровня работы секторов, которые имеют (и всегда будут иметь) наиболее важную социальную направленность. Среди них – наличие мест и качество дошкольного образования. Детские сады в целом работают неплохо. К Олимпиаде во многих из них прошли замечательные праздники, и присутствующие видели радость на лицах детей. На сайте были размещены фоторепортажи об этом. В системе дошкольного образования трудится немало прекрасных специалистов, преданных своему делу. В городе принята программа по обеспечению местами в детских дошкольных учреждениях до 2014 года, строятся и открываются новые детские сады, увеличивается число мест в существующих ДОУ. Оценка ДО по пятибалльной системе, тем не менее, не была особенно высокой. В этом году, пусть не намного, понизилась еще. В чем причина? Что могло повлиять на мнение горожан? Может ли такая оценка быть действительно объективной? Сотрудники детских садов, в свою очередь, жалуются, что вместо роста заработной платы обнаружили снижение. Где ответы на эти вопросы? Об этом корреспондент «ТР» спросила Елену КОРНЕВУ, главного специалиста сектора организации дошкольного образования управления образования администрации города.

– Очень серьезные, практически революционные, изменения в сфере дошкольного образования в 2014 году могли вызвать тревогу либо озабоченность населения. В силу вступил новый закон «Об образовании», изменился статус дошкольного образования – теперь это первый уровень в общем образовании, появился стандарт дошкольного образования, изменилась система финансирования детских садов. И, как следствие, начались перемены.

Первое - поменялся подход к расчету родительской платы. Хотя в нашем городе средняя родительская плата до этого была равна 1376 руб., но в каждом детском саду был свой размер родительской платы, с января 2014-го - везде один размер – 1300 руб. У кого-то из родителей плата возросла, у кого-то – уменьшилась.

Второе. Изменился подход к формированию фонда оплаты труда в детских садах. Если в декабре 2013 года детские сады получали заработную плату из средств местного бюджета, то с января 2014 года зарплата для педагогических работников ДОУ, как и работников учреждений общего образования, приходит из области. Пока не все механизмы расчета оплаты труда отрегулированы.

Кроме того, невозможно сравнивать заработную плату декабря 2013 года и января 2014 года. Декабрь всегда был месяцем благополучным – выплачивались премии, распределялся стимулирующий фонд за счет экономии, полученной в течение года. Многие руководители, которые хотели сделать подарок на Новый год работникам, старались выплатить все, что возможно.

А январь – самый непоказательный месяц. Мы работаем чуть больше половины месяца. Люди, получившие в феврале заработную плату, были огорчены. У многих произошло уменьшение заработка по сравнению с декабрем.

Третье. С января текущего года все действующие детские сады распределены по десяти объединениям. Процесс реорганизации тоже мог вызвать напряжение и у родителей, и в педагогических коллективах из-за незначительных кадровых перестановок.

На самом деле, практически весь кадровый состав сохранен, например, заведующих ДОУ на 90%. Вновь назначенная администрация объединений детских садов начинает приводить в соответствие с требованиями действующего законодательства документы, локальные акты детских садов, правила внутреннего распорядка. Там, где, может быть, была более вольная атмосфера, все выстраивается по правилам внутреннего распорядка детского сада.

- Эти реорганизационные процессы объективны?

- У нас достаточно большое разнообразие подходов к организации работы, в каждом детском саду свои традиции, уровень культуры педагогического коллектива, администрации. Свои правила. Сейчас вся работа переходит в другое качество. Новый руководитель в какой-то мере начинает менять порядки для того, чтобы поднять общий уровень и качество работы.

В Тагиле были детские сады очень высокого и более чем среднего качества работы. Персонал работает там по многу лет, и очень многих это устраивает. Сейчас изменились требования даже к тому, как должен выглядеть педагог и сотрудник детского сада. Нельзя работать с детьми в шлепанцах на босу ногу. Не всем это нравится, у некоторых сотрудников новые правила вызывают недовольство.

Изменились требования к условиям, ведению документации, организации различных процессов в электронном виде. Все решения, особенно связанные с безопасными условиями пребывания детей в ДОУ, должны приниматься своевременно, а иногда экстренно и безотлагательно.

Есть еще один острый момент. Многие проблемы материально-технического состояния детских садов нельзя решить во всех и сразу. Достаточно длительный период не вкладывались средства в развитие их материальной базы, что тоже могло повлиять на мнение граждан о дошкольном образовании в целом.

- В чем это выражается?

- Мы попытались проанализировать проблему благоустройства детских садов. Выяснили, что всего 5% их территорий соответствует современным требованиям. Остальные ДОУ нуждаются в ремонте ограждений, теневых навесов, кронировании деревьев, установке нового игрового оборудования на площадках, соответствующего современным требованиям и имеющего сертификаты.

Многие садики построены 50-60 лет назад. Никаких сертификатов на их оборудование нет. Стареют деревья на участках, приходят в негодность постройки. Фасады нуждаются в обновлении. Даже внешнее восприятие зданий большинства детских садов, с учетом внутренних процессов, происходящих в ДОУ, могло снизить оценку качества тагильского ДО.

- Хочу спросить об автономизации и коммерциализации детских садов. Эти процессы тоже в какой-то степени повлияли на восприятие ДО тагильчанами?

- Мы только что говорили о недостаточном вложении средств в материальную базу детских садов на протяжении длительного периода. Многие руководители учреждений видят выход в возможности собственного заработка, поскольку ждать средств на развитие от города или области можно очень долго.

- Как может заработать детский сад?

- Только обратившись к родителям как потребителям его услуг. Поэтому коммерциализация, конечно, есть. Если не хватает бюджетного финансирования, руководитель должен найти внебюджетный источник. Это спектр дополнительных платных услуг, который предлагается родителям. Большая их часть заинтересована в этих услугах, потому что режим работы многих молодых родителей – с утра до вечера. Вести ребенка на дополнительные занятия в другое учреждение, когда нет бабушек-дедушек, проблематично.

Если ребенок может получать эти услуги в самом детском саду, они готовы их оплачивать. Но часть семей в таких услугах не нуждается или им не позволяют материальные возможности. Эти родители должны иметь право выбора. Здесь много различных нюансов.

- Понятно, что потребность заинтересованных родителей должна соответствовать их кошельку и возможностям ДОУ. А как быть с другой частью?

- Нужно постараться не ущемлять тех, кто хотел бы получить услуги по развитию ребенка, но не в том объеме или не в той направленности. Они имеют право отказаться. Часть недовольных считает, что лишены права выбора, что их обязывают получать услуги, которых они не хотят. Вот с этим мы боремся. Хотим, чтобы у каждого родителя было право выбора.

- Сколько в системе ДО автономных учреждений?

- Пока одно юридическое лицо. Это бывшие детские сады НТМК, которые в переходный период были негосударственными, а с 2010 года являются автономными. Сейчас это МАДОУ «Радость», куда входят 33 детских сада, их посещают около пяти тысяч детей. В этом году планируется переход в «автономку» объединения детских садов «Детство» - бывшие детские сады УВЗ. Это два исторически сложившихся объединения имеют опыт коммерческой деятельности. Умеют самостоятельно хозяйствовать. У них много лет есть своя бухгалтерия.

Есть предложение по переводу еще одного объединения в автономное. Там восемь детских садов со своей бухгалтерией и пока не таким большим практическим опытом самостоятельной хозяйственной деятельности.

- Правильно ли понимаю, что автономные учреждения могут самостоятельно зарабатывать и распоряжаться средствами?

- Автономные и бюджетные дошкольные учреждения могут оказывать дополнительные платные услуги и самостоятельно распоряжаться заработанными средствами. Автономные ДОУ не обязаны были участвовать в аукционах и конкурсах, а сами определяли поставщиков и организации, с которыми работают. Но с 2014 года, как и все бюджетные учреждения, будут работать в русле 44-го закона. Их преимущество ушло.

Но бюджетные ДОУ наращивают набор платных услуг медленно. А, например, МАДОУ «Радость» – имеет самый широкий спектр услуг, они не могут и не хотят жить на средства, которые дают. Детские сады хотят развиваться. Поэтому составляют планы, ищут источники финансирования. Хотелось бы, конечно, чтобы при этом они не выкручивали руки родителям, так как есть недовольные. Они считают, что их принуждают оплачивать дополнительные услуги, которые не нужны.

- Если все источники финансирования будут привлечены, тогда хватит средств на нужды ДО?

- В том-то и проблема. В этом году на благоустройство, в частности - на новые теневые навесы, предусмотрено 6 млн. рублей, их хватит на 59 штук. А нам нужно 280 новых теневых навесов! За один год проблемы благоустройства не решить, накапливались они годами. Город с января 2014 года полностью финансирует содержание зданий, имущества, оплачивает коммунальные услуги, заработную плату административного и обслуживающего персонала ДОУ. За областью – фонд заработной платы педагогического персонала. Родителям осталась оплата питания, моющих средств, ухода и присмотра за ребенком.

- В таком случае, почему люди все же недовольны сферой дошкольного образования?

- Родители защищают права своих детей. Но... ведь дошкольное образование в нашей стране не является обязательным. Семья имеет право осуществлять дошкольное образование самостоятельно, дома. В частном секторе или развивать ребенка, не посещая детский сад.

Жестких нормативов доступности ДО (на государственном уровне) нет. Есть указ президента: к 2016 году детей в возрасте от 3 до 7 лет обеспечить местами в детских садах. На эту задачу работаем. Но остается масса недовольных родителей детей раннего возраста, то есть от 0 до трех лет. Их в очереди больше 8 000! А с 3 до 7 лет – примерно 300. При этом для устройства детей от 5 до 7 лет есть свободные места, но они расположены далеко от места проживания семей, поэтому от них отказались.

Каждый год создаем новые места, но не можем угнаться за темпами прироста детского населения. По предварительным подсчетам, чтобы взять всех малышей от полутора лет, надо построить 28 детских садов. А строим по два-три в год. Требуются прорывные решения. А для этого надо иметь не только желание, финансовые средства, но и мощные строительные силы.

Материал подготовила Римма СВАХИНА.

ФОТО НИКОЛАЯ АНТОНОВА.

НОВОСТИ ИЗ ОБЛАСТИ

ГАУ СО «Информационно-аналитический центр», e-mail: red@gausoiac.ru

Событие

Газопровод-долгострой — срочно в эксплуатацию!

Говоря о газификации, понимаем, насколько она важна для повышения качества жизни населения, особенно в сельской местности. Это первоочередная задача, поставленная перед правительством губернатором **Евгением Куйвашевым**. С наступлением тепла вопрос завершения строительства и ввода в эксплуатацию газопроводов-долгостроев стал одним из ключевых на оперативном совещании правительства. Председатель регионального кабинета министров **Денис Паслер** подчеркнул, что эти долгострои должны быть введены в ближайшее время. Министр энергетики и ЖКХ **Николай Смирнов** рассказал, что одним из таких объектов, входивших в программу газификации области на 2013 год, остаётся газопровод в селе Клевакинское Каменского округа. «Пуск газа в дома жителей села должен быть осуществлён до 30 мая текущего года», – сообщил министр. Сегодня ведётся контроль и за завершением строительства газопровода в посёлке Левиха (Кировград). Здесь подрядчик завершил строительство, но сейчас устраняет недоделки. К 19 апреля работы закончит. Более 360 семей ждут улучшения бытовых условий и должны получить газ до 17 мая 2014 года.

– Остаётся два муниципалитета – Нижние Серги и Верхняя Синячиха, где газопроводы построены, жители разобрали печи, оплатили монтаж оборудования в домах, но годами не получают газ из-за разногласий газовых компаний. Это недопустимая ситуация. Прошу министерство энергетики и ЖКХ держать ситуацию под самым строгим контролем, – поручил председатель областного правительства Денис Паслер.

Факт

Подготовка к субботникам стартовала

Уборка дворов и подъездов, детских и спортивных площадок, посадка кустарников и деревьев… Традиционные субботники в этом году будут проходить в Свердловской области с 15 по 30 апреля.

Подготовка к ним по поручению губернатора **Евгения Куйвашева** стартовала во всех уголках региона. Очистить территории от грязи и мусора, накопившихся в течение осени и зимы, власти области призывают всех свердловчан. Главы муниципалитетов готовы оказать практическую помощь всем желающим присоединиться к этой работе, в частности, выделить необходимый инвентарь и технику. Особый акцент будет сделан на Всероссийский экологический субботник, запланированный на 26 апреля. На финишной черте территории заблещут чистотой уже к майским праздникам. Напомним, в 2013 году в ЭКОсубботниках участвовали работники более 20 тысяч организаций. Уральцы привели в порядок проезды, набережные, дворовые территории, парки, скверы, лесопарки.

В повестке

«В Свердловской области создана система институтов развития. И самое главное звено этой системы – предприниматель. Именно от его инициативы нужно выстраивать приоритеты работы», – подчеркнул губернатор Свердловской области Евгений Куйвашев на пленарном заседании II Всероссийского Форума институтов развития в Екатеринбурге.

Евгений Куйвашев:

Бизнес должен видеть реальную пользу

По мнению губернатора, этот Форум даст толчок новой предпринимательской инициативе. Руководство региона, в свою очередь, нацелено на дальнейшее развитие структур поддержки предпринимательства в муниципалитетах. Итогом Форума должно стать привлечение инвестиций и, как следствие, улучшение качества жизни людей.

На открытии Форума министр регионального развития РФ **Игорь Слюняев** подчеркнул, что последние годы отмечается тенденция смещения мировых инвестиций на восток и юг: более 50% вложений инвестируется в бизнес развивающихся стран. «Следует создать понятные механизмы для инвесторов – к их разработке должны быть привлечены все органы власти, вплоть до муниципалитетов», – отметил министр регионального развития.

В России уже сложилась развитая система институтов развития – в стране их более 70. Одни из них занимаются непосредственно привлечением инвестиций и поиском проектов, другие влияют на улучшение инвестиционного климата. Однако не обходится и без проблем.

– Согласно проведенному среди членов Российского союза промышленников и предпринимателей опросу, лишь 20% бизнесменов пользуются услугами институтов развития, ещё 20% задумывались о такой возможности. До сих пор немногие представители бизнеса обладают исчерпывающей информацией относительно того, что может дать сотрудничество с институтами развития, – заметил президент РСПП **Александр Шохин**.

Говоря об опыте Свердловской области, Евгений Куйвашев отметил, что сегодняшний уровень институтов развития в нашем регионе позволяет помогать как крупному, так и среднему и малому бизнесу. Так, в 2013 году более двух тысяч предпринимателей получили господдержку на 1,7 млрд. рублей. Другие формы взаимодействия с бизнесом, где так или иначе задействованы институты развития, — создание индустриальных парков и особых экономических зон, института уполномоченного по защите прав предпринимателей. Новым вкладом в расширение институтов развития в части подготовки кадров для новой экономики должна стать Уральская инженерная школа.

Цифры недели

Телерадиосеть России запускает на Среднем Урале цифровые телеканалы РТРС-2. Телевизоры или приставки, поддерживающие формат DVB-T2 и стандарт сжатия сигнала MPEG4, позволяют телезрителям получать

20 бесплатных телеканалов.

Наиболее запрашиваемыми муниципальными услугами Единого портала госуслуг (www.gosuslugi.ru) среди зарегистрированных

316 тыс. свердловчан

стали записи детей в детсад и школу, постановка в очередь на предоставление земельных участков.

400 человек

примут участие в собрании Свердловского областного Союза промышленников и предпринимателей 18 апреля в МВЦ «Екатеринбург-ЭКСПО». Здесь губернатору Евгению Куйвашеву представят предложения о развитии делового климата в регионе.

НОВОСТИ ИЗ ОБЛАСТИ

Законно

Сохраним опорный край Державы

Продолжаем знакомить уральцев с откликами на программную статью губернатора Евгения Куйвашева «Сохраним опорный край Державы», где были изложены ключевые задачи, стоящие перед Средним Уралом на ближайшие 20 лет.
В своей статье глава региона обозначил не только перспективы промышленного развития нашего региона, но и важность подготовки инженерных кадров, а также повышения политической активности уральцев.

Андрей Ветлужских: Работники заслуживают достойной зарплаты

Председатель федерации профсоюзов Свердловской области Андрей Ветлужских поддержал стремление главы региона уделять особое внимание созданию достойных условий труда сотрудникам предприятий.

«Евгений Куйвашев обозначил принципиальные позиции по вопросу повышения зарплат трудящимся. В цитате о том, что уральцы – хорошие работники, которые заслуживают уважения и достойной заработной платы, заложены установки, с которыми мы будем выходить к руководителям предприятий при заключении коллективных договоров», – заявил Ветлужских.

Также председатель федерации профсоюзов области отдельно заострил внимание на развитии высокотехнологичных производств и создании высокооплачиваемых, безопасных и интересных рабочих мест. «В этом плане важна и мысль о развитии инженерной школы, чтобы мы своими силами создавали производство с такими рабочими местами. Уверен, что заявленная в статье политическая воля по этим позициям будет реализовываться на практике, и мы будем вместе добиваться, чтобы эти планы воплотились в полном объёме», – подчеркнул Ветлужских.

Константин Устиловский: Нужен диалог общества и власти

В Свердловской области образован общественный Политический совет при губернаторе. Его появление было анонсировано в программной статье Евгения Куйвашева. Он создан для того, чтобы представители гражданского общества получили возможность активнее участвовать в формировании приоритетов органов власти региона.

«Любые споры будут только приветствоваться на новой площадке, – считает заместитель руководителя администрации губернатора Константин Устиловский. – Не все могут соглашаться с главой региона, но все смогут высказать своё мнение».

Таким образом будет происходить дополнительный обмен идеями между госвластью и партиями. «А это, как ни пафосно звучит, ещё один способ достижения и сохранения политического мира и согласия в регионе», – считает Устиловский.

Константин Шевченко: «Инженерная школа» – наше будущее

Директор Центра дополнительного образования детей «Дворец молодежи» Константин Шевченко уверен, что Центр примет участие в программе «Уральская инженерная школа», о которой пишет в своей статье Евгений Куйвашев.

«Сегодня в регионе востребовано дополнительное образование политехнической направленности, – считает Шевченко. – С 2010 года Дворец молодежи при поддержке министерства образования Свердловской области успешно реализует проект «Робототехника и моделирование промышленности Среднего Урала». На сегодняшний день открыто 15 базовых площадок по всей области, в которых занимаются 5500 детей. Каждая площадка – это ещё 400 школьников. В течение года будут запущены ещё четыре площадки». Шевченко надеется, что те дети, которые сегодня занимаются робототехникой, завтра придут работать на крупные уральские заводы.

СУДЬБЫ ВОСЬМИ ДЕСЯТИЛЕТИЙ

Владислав Крапивин вернулся к «Каравелле»

В октябре прошлого года детский писатель, основатель легендарного отряда «Каравелла» Владислав Петрович Крапивин вернулся в родной для него Екатеринбург из Тюмени, где он прожил последние шесть лет.

На водной станции. 1988 год.

В течение 30 лет писатель активно совмещал литературное творчество с волонтёрской педагогической деятельностью, которая включала в себя постоянные занятия с подростками по различным направлениям: журналистика, литературное творчество, фехтование, кино, яхтостроение, теория и практика морского дела…

Нынешний дом 75-летнего писателя – в сотне метров от Верх-Исетского пруда. По признанию самого Крапивина, он мечтал жить в Екатеринбурге и при этом поселиться поближе к воде: «Моя мечта сбылась. Летом здесь будет совсем хорошо. Паруса, мачты. Рядом - яхт-клуб. Ребята-яхтклубовцы попросили меня помочь с постройкой шхуны. Надо посмотреть чертежи, планы. Почти вся флотилия «Каравеллы» была когда-то построена по моим чертежам». Любовь к водной стихии насчитывает десятилетия. А начиналось всё в июле 1961 года. Тогда Владислав Крапивин вместе с группой ребят в районе Уктуса на окраине Екатеринбурга создал внешкольное детское общественное объединение, которое впоследствии было зарегистрировано как экспериментальный пионерский отряд «Каравелла». С середины 70-х годов под влиянием крапивинской уральской «Каравеллы» на территории Советского Союза начали работать сотни детских внешкольных объединений. Среди них только в Свердловской области - «Всадники», «Бригантина», «Легенда» и другие.

В настоящее время юные писатели-таланты поощряются благодаря этому человеку: существует Международная детская литературная премия имени Крапивина. На её конкурс поступает много интересных работ, которые он всегда с большим удовольствием читает сам.

Сегодня Владислав Петрович Крапивин – почётный гражданин Свердловской области и первый лауреат премии главы государства в области литературы и искусства за произведения для детей и юношества, которую он получил 25 марта 2014 года лично из рук президента Владимира Путина.

С этим замечательным событием уральского писателя поздравил губернатор Свердловской области Евгений Куйвашев: «Эта награда – высокая оценка Вашего таланта, Ваших произведений для детей и юношества, большого вклада в развитие отечественной детской литературы и патриотическое воспитание молодого поколения». Евгений Куйвашев также поблагодарил Владислава Крапивина за гражданскую позицию и поддержку жителей Севастополя и Крыма, выразивших желание воссоединиться с исторической Родиной – Россией. Губернатор отметил, что город русских моряков — Севастополь — очень дорог сердцу писателя. Ему посвящены произведения «Давно закончилась осада…», «Шестая бастионная» и многие другие.

Подготовлено редакцией ГАУСО «Информационно-аналитический центр» по материалам интернет-сайтов.

ПАРЛАМЕНТСКИЕ ВЕСТИ. ЛЕТОПИСЬ

НОВОСТИ ИЗ ОБЛАСТИ

Депутатов Законодательного Собрания Свердловской области поздравил губернатор Свердловской области Евгений Куйвашев:

— За минувшие 20 лет были сделаны огромные шаги в становлении и совершенствовании регионального законодательства. Разработана и утверждена основа деятельности всех ветвей власти. Приняты Устав Свердловской области и Избирательный кодекс региона. Сформирован пакет законов, которые гарантируют развитие местного самоуправления, способствуют развитию промышленных гигантов и малого бизнеса… Вместе мы разработали Концепцию повышения качества жизни уральцев. Это долгосрочная программа, «генеральный план» развития области. Наша стратегическая цель — вывести Свердловскую область в первую пятёрку российских регионов по уровню жизни людей. Это непростая, но посильная задача. Для её успешного решения потребуется весь опыт конструктивной работы, настойчивость и активная гражданская позиция депутатов Законодательного Собрания Свердловской области.

20 лет

Законодательное Собрание

Свердловской области

Сегодня Свердловская область входит в число динамично развивающихся регионов России. Здесь реализуются перспективные экономические проекты, проводятся масштабные международные мероприятия. Во многом это заслуга депутатского корпуса. За минувшие 20 лет сделаны огромные шаги в становлении и совершенствовании регионального законодательства. Правовая база Свердловской области стала основой для развития экономики, социальной сферы, поддержки здравоохранения, образования, науки и культуры, повышения благосостояния населения. В связи с этим мы напомним вам, уважаемые читатели, о законодательных решениях в различных сферах жизни на Среднем Урале за последние годы.

Председатель Законодательного Собрания Свердловской области Людмила Бабушкина поздравила коллег и всех земляков:

— Двадцатилетие — относительно небольшой исторический период. Однако за эти годы были приняты основополагающие законы, позволяющие нашему региону жить, развиваться и с уверенностью смотреть в будущее. За этот период была сформирована региональная законодательная база, играющая важнейшую роль для развития области. Менялся состав депутатского корпуса разных созывов, реформировалась структура парламента, но очень важно, что за это время неизменным было одно — высокая планка законотворческой деятельности, заданная депутатами первых созывов. Региональный парламент неизменно отличает высокое качество законов, политический диалог между партиями, принятие консолидированных решений, большая межпарламентская работа.

Желаю всем коллегам-депутатам дальнейших успехов в деятельности на благо родной Свердловской области! Общими усилиями мы сделаем так, чтобы Свердловская область продолжала оставаться территорией закона, сильным регионом, опорным краем державы.

Маршрут — на образование!

В июле 2013 года в Свердловской области был принят закон от 15 июля 2013 года № 78-ОЗ «Об образовании в Свердловской области» (ранее действовал Закон Свердловской области от 16 июля 1998 года № 26-ОЗ «Об образовании в Свердловской области», который утратил силу с 1 сентября 2013 года, в связи с принятием данного закона).

Закон направлен на организацию образовательного процесса в дошкольных, общеобразовательных учебных заведениях и в учреждениях дополнительного образования Свердловской области, поддержку одарённой молодёжи, государственной поддержки нуждающихся и многих других вопросов в сфере образования.

Новый федеральный закон передаёт на региональный уровень

более 100 полномочий

В октябре 2013 года была принята программа «Развитие системы образования в Свердловской области до 2020 года». Основные цели реализации государственной программы: обеспечение доступности дошкольного образования для детей возрасте от 3 до 7 лет; обеспечение доступности качественного общего образования, соответствующего требованиям инновационного социально-экономического развития Свердловской области; обеспечение доступности качественных образовательных услуг в сфере дополнительного образования и другие.

Общий объём финансирования –

более 315 млрд. рублей,

из них почти 28 млрд. рублей областной бюджет направит в форме субсидий местным бюджетам на развитие муниципальных образовательных систем.

В Свердловской области планомерно реализуются меры, направленные на ликвидацию очередей на зачисление детей в возрасте от трех до семи лет в дошкольные образовательные учреждения, предусматривающие расширение форм и способов получения дошкольного образования.

Для достижения к 2016 году 100% доступности дошкольного образования для детей в возрасте от трех до семи лет реализуется областная целевая программа «Развитие сети дошкольных образовательных учреждений в Свердловской области» на 2010-2014 годы.

В соответствии с программой ёмкость сети дошкольных образовательных учреждений в Свердловской области за пять лет возрастёт более чем на 60 тыс. мест.

Законом Свердловской области от 29.06.2012 N 60-ОЗ «О внесении изменений в Программу социально-экономического развития Свердловской области на 2011 - 2015 годы» предусмотрено увеличение размера минимальной заработной платы в Свердловской области, а также поэтапное увеличение размера средней заработной платы бюджетных работников. Заработную плату учителей до средней по региону удалось поднять далеко не во всех субъектах России. Одной из первых достойный уровень оплаты труда педагогов смогла обеспечить Свердловская область. Впервые средняя заработная плата учителей превысила показатель средней заработной платы по экономике Свердловской области в четвёртом квартале 2011 года.

Динамика развития детских садов в Свердловской области

	2010-2012	2013	2014-2015
Дополнительных мест	32 300	12 090	21 440
Построенных и реконструированных	121	63	103

Фото http://itogi.info

Рост среднемесячной зарплаты работников педагогического образования в 2012-2013 годах

Педагог общего образования
29 284 рублей
12%

Педагог дополнительного образования
20 641 рублей
22%

Педагог профессионального образования
22 320 рублей
31%

Педагог дошкольного образования
23 927 рублей
47%

Подготовлено по информации пресс-службы ЗССО.

НОВОСТИ ИЗ ОБЛАСТИ

География событий

Лесной

Первые «Ландыши» появятся на Урале

На базе ФГУП «Комбинат «Электрохимприбор» планируется начать производство капсульного эндоскопического комплекса «Ландыш». По словам директора Национального ядерного университета «МИФИ» **Владимира Рябцуна**, Россия стала четвёртой страной в мире, разработавшей подобное изделие.

■ **Департамент информполитики губернатора Свердловской области**

Серов

Серовская ГРЭС готова к паводку

На Серовской ГРЭС проведены работы по безаварийному пропуску паводковых вод, которые должны обеспечить надежную работу электростанции в период половодья. Проверено состояние плотины, водоотводящих и сбросных каналов, береговых насосных, дамб отводящих каналов.

■ **«Глобус»**

Лобва

Лейтенант Туркин шёл во главе штурмовой группы

В сентябре 2004 года **Андрей Туркин** освобождал в бесланской школе заложников. Террорист успел бросить осколочную гранату. Лейтенант прыгнул на пол, накрыв взрыв собой. Находившиеся рядом дети остались живы. Теперь имя Героя России Андрея Туркина присвоено детско-юношескому центру патриотического воспитания в Лобве.

■ **«Обозрение»**

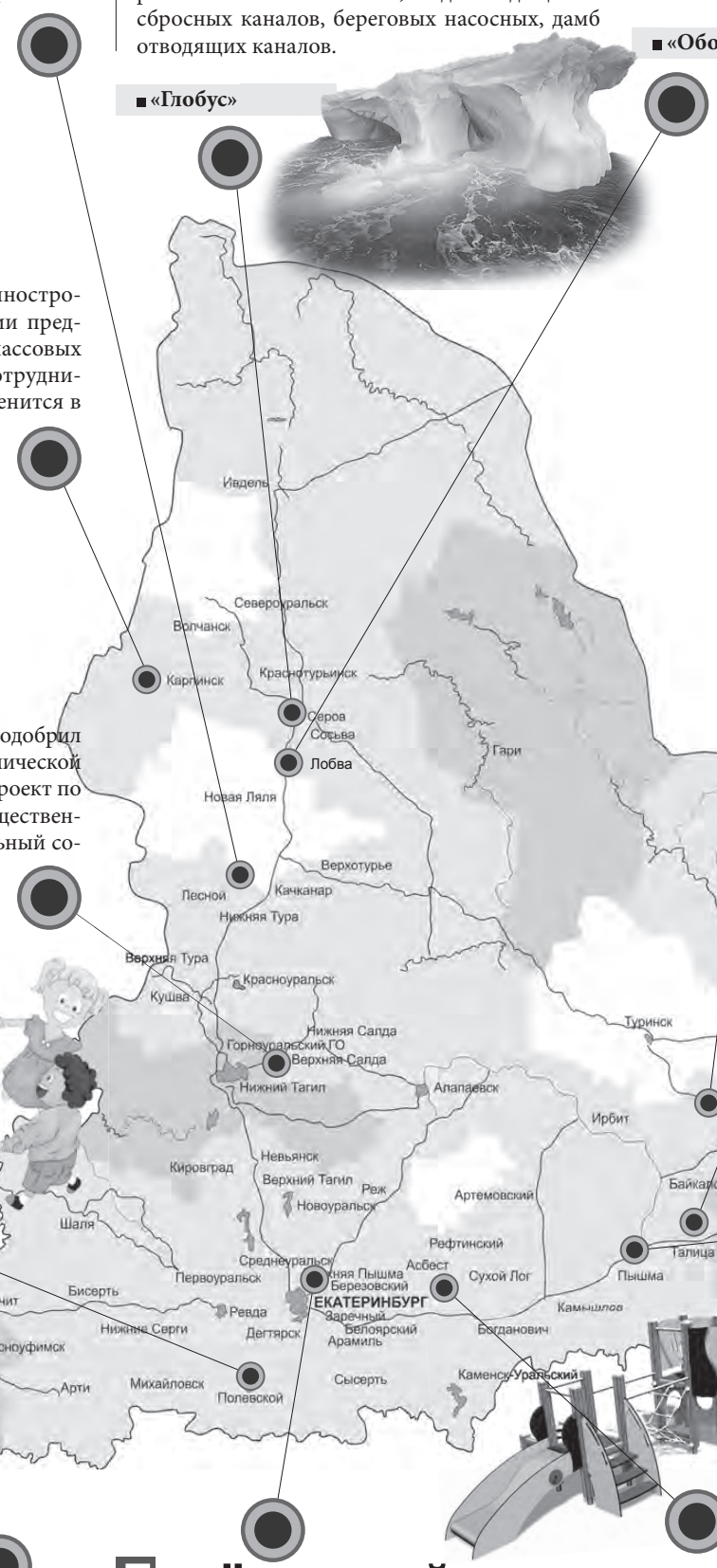

Верхняя Салда

В «Титановую долину» идут инвесторы

Наблюдательный совет «Титановой долины» одобрил скорректированный план развития особой экономической зоны. Кроме этого он одобрил инвестиционный проект по производству металлических порошков, преимущественно из сплавов титана. Напомним, что наблюдательный совет возглавляет губернатор **Евгений Куйвашев**.

■ **Департамент информполитики губернатора Свердловской области**

Туринская Слобода

Планы есть: будем развивать АПК!

Инвесторы **Александр Богданов**, **Иван Лукиянов** и **Сергей Мазуркевич** готовы приступить к строительству и реконструкциям сельскохозяйственных объектов в сёлах Липчинское, Звезда, Храмцово. Развитие животноводческих комплексов будет способствовать вовлечению в сельхозоборот более 3 тыс. га неиспользуемых здесь земель.

■ **«Коммунар»**

Талица

Фильм рассказал об истории района

Торжественное собрание, посвящённое 90-летию образования Талицкого района, состоялось в пос. Троицкий. В числе гостей на мероприятие была приглашена спикер Заксобрания Свердловской области **Людмила Бабушкина**. В ходе праздника состоялась премьера фильма о возникновении и становлении Талицкого района.

■ **«Сельская новь»**

Полевской

Детсадовская профориентация

Детский сад №49 один из первых в городе начал работу над ранней профориентацией дошколят. Ребята уже побывали на нескольких предприятиях города с экскурсиями. Заведующая **Людмила Кушарова** мечтает создать мини-музей, который бы помог детям познакомиться с рабочими специальностями Северского трубного завода.

■ **«Рабочая правда»**

Пышма

Двор перестроили своими руками

Инициативные горожане продолжают самостоятельно оборудовать во дворах детские площадки. Лозунгом переустройства стали слова: «Двор – жителям, площадка – детям!». По словам жильцов, они поделили двор на три части: под бытовые нужды, где установили сушилки для белья, под автомобильную стоянку и под детскую площадку.

■ **«Пышминские вести»**

Красноуфимск

Четыреста земельных участков - для льготников

400 земельных участков под индивидуальное строительство будет предоставлено очередникам-льготникам в Красноуфимске. Это очередной этап реализации Указа Президента РФ об обеспечении россиян доступным и комфортным жильём, а также соответствующего поручения губернатора **Евгения Куйвашева**.

■ **Департамент информполитики губернатора Свердловской области**

Берёзовский

Сергей Шойгу посетит строящийся арсенал

Министр обороны РФ **Сергей Шойгу** приедет на уральскую землю в июне текущего года. Генерал армии посетит посёлок Кедровка, где ведётся строительство арсенала – одного из шести крупнейших хранилищ боеприпасов в стране. Руководство города обсудит с министром проблемы в связи со строительством стратегического объекта.

■ **«Золотая горка»**

Асбест

Первый дом для детей-сирот

В городе сдан первый дом, специально построенный для детей-сирот. Он был возведён всего за один год. Почти 40 млн. рублей из федерального и областного бюджетов направил свердловский «Фонд жилищного строительства». Торжественное вручение ключей новосёлам состоялось в здании администрации города.

■ **Департамент информполитики губернатора Свердловской области**

Макет страниц «Новости из области» предоставлен ГАУ СО «Информационно-аналитический центр»

620014, г. Екатеринбург, ул. 8 Марта, 13, офис 706, e-mail: red@gausoiac.ru. Телефон /343/3776881 дополнительный – 5.

Понедельник, 14 апреля

5.00 Доброе утро
9.00 12.00 15.00 03.00 Новости
9.10 04.05 Контрольная закупка
9.45 Жить - здорово! 12+
10.55 Модный приговор
12.15 Время обедать
12.55 Дело ваше... 16+
13.35 Истина где-то рядом 16+
14.00 Другие новости
14.25 Остров Крым
15.15 Они и мы 16+
16.10 03.15 В наше время 12+
17.00 Наедине со всеми 16+
18.00 Вечерние новости
18.45 Давай поженимся 16+
19.50 Пусть говорят 16+
21.00 «Время»
21.30 Т/с «Кураж» 16+
23.30 Вечерний Ургант 16+
00.00 Ночные новости
00.10 Познер 16+
01.10 03.05 Х/ф «Психоз» 16+

РОССИЯ 1

5.00 Утро России
5.05 5.35 6.05 6.35 7.05 7.35 8.05 8.35 Вести-Урал. Утро
9.00 03.00 Завещание Леонардо. История одного ограбления
9.55 О самом главном
11.00 14.00 17.00 20.00 Вести
11.30 14.30 17.10 19.40 Вести-Урал
11.50 14.50 Вести. Дежурная часть
12.00 Т/с «Тайны следствия» 12+
13.00 Особый случай 12+
15.00 Т/с «Джамайка» 16+
16.00 Т/с «Пока станица спит» 16+
17.30 Т/с «Личное дело» 16+
18.30 Прямой эфир 12+
20.50 Спокойной ночи, малыши!
21.00 Т/с «Склифосовский-3» 16+
23.50 Унесенные морем
00.55 Девчата 16+
01.35 Х/ф «Артистка из Грибова» 16+
04.00 Комната смеха

НТВ

6.00 НТВ утром
8.40 10.20 Т/с «Возвращение Мухтара» 16+
10.00 13.00 16.00 19.00 Сегодня
10.55 До суда 16+
11.55 13.25 Суд присяжных 16+
14.35 Дело врачей 16+
15.30 18.30 Чрезвычайное происшествие
16.25 Прокурорская проверка 16+
17.40 Говорим и показываем 16+
19.30 Т/с «Чужой район» 16+
21.25 Т/с «Братаны» 16+
23.15 Сегодня. Итоги
23.35 Т/с «Дикий» 16+
01.30 Д/с
02.30 Дикий мир 0+
03.10 Т/с «Хозяйка тайги-2» 16+
05.05 Т/с «Хвост» 16+

ТАГИЛ-ТВ

6.00 6.25 6.50 7.00 7.30 М/с 6+
8.00 9.00 9.30 Папины дочки 12+
10.00 Х/ф «Трудный ребенок» 12+
11.30 Х/ф «Трудный ребенок-2» 12+
13.15 21.45 00.25 01.30 6 кадров 16+
13.30 Открытый вопрос 16+
14.00 Воронины 16+
16.00 Т/с «Два отца и два сына» 16+
17.30 21.25 Пестрый зонтик 6+
17.45 18.45 Новости 16+
17.50 Минуты памяти
17.55 19.55 Сегодня в заголовках
17.56, 20.50 Новостя 16+
18.00 Вечер на Тагил-ТВ 12+
18.05 18.50 19.50 Сегодня в прошлом веке 12+
18.10 Время детское
19.00 Т/с «Признать невиновным» 16+
20.00 Школа доктора Комаровского 6+
20.30 Новости. Итоги дня 16+
21.00 Время новостей 16+
21.30 Место происшествия 16+
22.00 Х/ф «Звездный путь» 16+
00.30 Кино в деталях 16+
01.45 Х/ф «Путь Бэннена» 16+
03.35 Х/ф «Как знать» 16+
05.55 Музыка 16+

7.00 7.55 7.30 8.20 М/с
9.00 Дом-2. Lite 16+
10.30 Битва экстрасенсов 16+
11.30 Х/ф «Пятое измерение» 16+
14.00 Универ 16+
14.30 15.30 Универ. Новая общага 16+
15.00 20.30 Т/с «Физрук» 16+
21.00 Х/ф «Элвин и бурундуки-3» 12+
22.35 Комеди клаб 16+
23.00 Дом-2. Город любви 16+
00.00 Дом-2. После заката 16+
00.30 Х/ф «Звери дикого юга» 16+
02.20 Т/с «Следы во времени» 16+
03.15 Т/с «Пригород II» 16+
03.45 Т/с «Джоуи» 16+
04.35 Т/с «Друзья» 16+
05.40 Т/с «Дневники вампира-4» 16+
06.40 Саша + Маша 16+

РОССИЯ К

7.00 Евроньюс
10.00 15.00 19.00 23.30 Новости культуры
10.15 00.45 Наблюдатель
11.15 23.50 Т/с «Иванов» 16+
12.10 Важные вещи
12.25 Линия жизни
13.20 16.55 22.35 02.40 Д/ф
14.10 Т/с «Курсанты» 16+
15.10 Спектакль «Маленькая девочка»
17.25 Вспоминая Николая Петрова. Сольный концерт в БЗК
18.30 Царица небесная
19.15 Главная роль
19.30 Сати. Нескучная классика...
20.10 Правила жизни
20.40 Острова 12+
21.20 Тем временем
22.05 Д/с
01.40 Национальный филармонический оркестр России. Концерт в ММДМ

ОТВ

6.00 Город на карте 16+
6.15 11.40 De facto 12+
6.30 22.30 01.20 02.25 Патрульный участок 16+
04.40 Патрульный участок 16+
7.00 8.00 События
7.05 8.05 УтроТВ
9.00 10.00 11.00 12.00 13.00 14.00 15.00 16.00 17.00 События. Каждый час
9.10 10.05 Все будет хорошо 16+
11.05 Прокуратура. На страже закона 16+
11.20 Наследники Урарту 16+
11.35 ЖКХ для человека 16+
12.10 Д/ф
12.40 Контрольная закупка 12+
13.10 Лучшие экологические дома мира 12+
13.40 14.10 15.10 Х/ф «Деньги на двоих» 16+
16.10 17.05 Х/ф «Мадам Де...» 16+
18.00 Рецепт 16+
18.30 События УрФО 16+
19.00 21.00 22.50 01.40 03.55 События. Итоги 16+
19.10 21.25 23.20 02.10 04.25 «На самом деле» 16+
19.15 Невероятная правда о звездах 16+
20.05 Познер&Ургант. Их Италия
21.30 00.20 05.00 9 1/2 16+
23.25 02.15 04.30 События. Акцент 16+
23.35 Т/с «Остаться в живых» 16+
02.45 Действующие лица 16+
02.55 Парламентское время 16+

Домашний плюс

6.30 Удачное утро 16+
7.00 7.30 8.40 6.00 М/ф
8.00 Полезное утро 0+
9.05 По делам несовершеннолетних 16+
12.05 Непридуманные истории 16+
15.05 Т/с «Только ты...» 16+
18.00 18.30 19.00 Депутатские вести 16+
20.00 Т/с «Сватьи» 16+
21.00 22.50 Одна за всех 16+
23.00 Время новостей 16+
23.30 Х/ф «Девочка ищет отца» 16+
01.15 Х/ф «Мистер Магу» 16+
04.10 Т/с «Комиссар Рекс» 12+

5

6.00 10.00 12.00 15.30 18.30 22.00 Сейчас
6.10 Утро на «5» 6+
9.30 Место происшествия 16+
10.30 11.25 12.30 12.45 13.40 14.30 15.25 16.00 16.45 17.35 Т/с «Спецотряд «Шторм» 16+
18.55 19.40 20.25 21.15 Т/с «ОСА»
22.25 Т/с «След» 16+
23.20 Момент истины 16+
00.15 Место происшествия. О главном 16+
01.15 Правда жизни 16+
01.50 02.20 02.55 03.20 03.55 04.30 04.55 05.30 Т/с «Детективы» 16+

ТВЦ

6.00 Настроение
8.25 11.50 Х/ф «Закон обратного волшебства» 16+
11.30 14.30 17.30 22.00 23.50 События
12.25 Постскриптум 16+
13.30 В центре событий 16+
14.50 21.45 01.25 Петровка, 38 16+
15.10 Городское собрание 12+
16.05 Т/с «Семнадцать мгновений весны» 12+
17.50 Простые сложности 12+
18.25 Право голоса 16+
19.30 Город новостей
19.45 Т/с «Бомба» 16+
22.55 Без обмана 16+
00.25 Футбольный центр 12+
00.50 Мозговой штурм 12+
01.40 Т/с «Отец Браун» 16+
03.25 Х/ф «Сверстницы» 16+
05.05 Д/с

РОССИЯ 2

7.00 Банковский счет 16+
7.30 Риэлторский вестник 16+
8.00 Автonews 16+
8.25 8.55 20.45 Астропрогноз 16+
8.30 19.50 Технологии комфорта
9.00 Живое время. Панорама дня
10.50 18.30 03.55 24 кадра 16+
11.20 04.20 Наука на колесах
11.50 01.45 Наука 2.0
12.55 02.50 Непростые вещи
13.25 03.20 Моя планета
14.00 20.50 01.15 Большой спорт
14.20 Х/ф «СМЕРШ. Скрытый враг» 16+
19.05 Горизонты психологии 16+
19.25 Патрульный участок 16+
20.00 Новости 16+
21.10 Х/ф «День «Д» 16+
22.55 Хоккей. КХЛ. Финал конференции «Запад», «Лев» (Прага) - «Локомотив» (Ярославль). Прямая трансляция
04.50 Угрозы современного мира
05.45 Диалоги о рыбалке
06.15 Язь против еды
06.40 Рейтинг Баженова 16+

РЕН

5.00 Т/с «Афромосквич» 16+
6.00 13.00 Званый ужин 16+
7.00 Я - путешественник 12+
7.30 Смотреть всем! 16+
8.30 12.30 19.30 23.00 Новости 24 16+
9.00 Военная тайна 16+
12.00 19.00 112 16+
14.00 Семейные драмы 16+
16.00 Не ври мне! 16+
18.00 Верное средство 16+
20.00 Свободное время 16+
21.00 Мои прекрасные... 16+
21.50 01.30 Т/с «Игра престолов» 16+
23.30 02.30 Х/ф «Тайна перевала Дятлова» 16+
04.30 Т/с «Афромосквич-2» 16+

ОТР Общественное телевидение России

5.30 16.20 Большое интервью 12+
5.55 16.45 Спортивный регион 12+
6.10 13.20 20.55 01.25 Уроки русского. Чтения 12+
6.30 18.00 01.40 Школа. 21 век 12+
6.55 14.30 19.25 03.00 Прав? Да! 12+
8.25 14.15 21.45 От первого лица 12+
8.40 13.40 Гении и злодеи 12+
9.05 23.05 04.30 Адъютанты любви 16+
10.00 13.00 16.00 19.00 22.00 00.00 Новости
10.20 22.20 Д/ф
11.00 Полигон 12+
12.00 17.00 00.20 Большая страна 12+
18.30 21.10 Культурный обмен 12+
02.05 За дело! 12+
02.45 Основатели 12+

$ 35,75 руб. +20 коп.
€ 49,29 руб. +43 коп.

КВАРТИРЫ в строящемся кирпичном доме на ГГМ (р-он "Парк Победы")

- Технология "Комфортный дом"
- Квартиры под чистовую отделку
- Детская площадка, парковка
- Рассрочка

1-комн. - от 1 650 000 руб.
2-комн. - от 2 868 000 руб.

Продажа офисных помещений на 1 этаже дома от 122 кв.м
Торговый центр - 1070 кв.м

С ПРОЕКТНОЙ ДОКУМЕНТАЦИЕЙ МОЖНО ОЗНАКОМИТЬСЯ НА САЙТЕ.
18+
реклама

ЖСК "Красногвардейский-2"
г. Нижний Тагил, ул. Красноармейская, 80а
застройщик ООО "СРСУ" www.srsu-nt.com
тел.: (3435) 24-08-55
сот.: 8-912-69-31-524

РЕСТАВРАЦИЯ ВАННЫ
Метод - наливная ванна.
Немецкая эмаль.
Гарантия качества.
Тел.: 8-919-364-98-72
РЕКЛАМА

По вопросам подписки на «ТР» обращаться по телефону:
41-49-62

41-84-88
ЗАО КРЕДИТ ЕВРОПА БАНК
Лицензия № 3311 ЦБ РФ от 02.02.2007
Рассрочка
http://www.irbisebg.ru

Ирбис
ВЕРНОСТЬ КАЧЕСТВУ
ОКНА с кислородом
До -26%
Скидки предоставляются с 01.04.2014 до 30.04.2014 г.
Информация об организаторе акции, о правилах ее проведения – в офисах продаж.
Подлежит обязательной сертификации.
ул. Пархоменко, 9 41-13-97, 41-84-88
Ленинградский пр., 57 33-61-69

Понедельник, 14 апреля

ПЯТНИЦА!
6.00 05.15 Hit chart 16+
6.30 Live in tele club 16+
7.00 М/ф
7.40 11.45 00.40 Пятница news 16+
8.10 Есть один секрет 16+
9.10 17.40 Сделка 16+
9.45 Голодные игры 16+
10.45 18.10 Орел и решка 16+
12.15 Разрушители мифов 16+
14.25 Планета динозавров 16+
15.00 02.15 Герои 16+
15.55 22.00 Стрела 16+
23.45 03.10 Дневники вампира 16+
01.10 Охотники за чужими 16+
04.00 Как я встретил вашу маму 16+

8.00 9.00 20.30 01.00 01.45 Д/с
9.25 11.10 Т/с «Рожденная революцией» 12+
11.00 15.00 20.00 00.50 Новости дня
13.05 15.10 Х/ф «Трудно быть мачо» 16+
15.30 Х/ф «Дожить до рассвета» 16+
17.00 Т/с «Эксперты» 16+
21.15 Т/с «Блокада» 16+
02.30 Т/с «Бигль» 16+
03.45 Х/ф «Застава Ильича» 12+
07.10 Д/ф

TV 1000
8.00 19.40 Разум и чувства 16+
10.20 Стюарт Литл-2 12+
11.45 Сириана 16+
14.00 Тайна Мунакра 16+
15.50 Мой парень - псих 16+
18.00 Гениальный папа 16+
22.00 Исходный код 16+
23.40 Черное золото 16+
01.55 Влюбленные 16+
03.40 Возвращение в рай 16+
05.40 Тайное окно 16+

РЕТРО
8.00 14.00 20.00 02.00 Голубой огонек
10.50 По страницам передач «Музыка в театре, кино, на ТВ» 6+
11.30 17.25 23.20 Утренняя почта 12+
12.00 17.55 23.50 Маски в России 16+
12.25 Школа воров-2 16+
14.30 15.45 Бриллианты для диктатуры пролетариата 12+
16.55 Эта неделя в истории 16+
18.15 Крепостная актриса 12+
20.30 Театр + TV. 8 Марта 12+
21.20 Однажды, двадцать лет спустя 12+
22.35 Слава за минуту 16+
00.15 Жюль и Джим 16+
02.30 Театр + TV
03.35 Маленькие трагедии 12+
05.05 Слава за минуту 16+
06.00 Сокровище Серебряного озера 12+
07.45 Года Чаплина 6+

ТВ3
6.00 М/ф
9.00 Удивительное утро 12+
10.00 Х/ф «Побег Логана» 16+
12.30 Х/ф «Гостья» 16+
15.00 Мистические истории 16+
16.00 Гадалка 12+
17.30 Психосоматика 16+
18.00 01.15 Х-версии. Другие новости 12+
18.30 Т/с «Пятая стража» 16+
19.30 Т/с «Тринадцать» 16+
21.30 Т/с «Кости» 16+
23.15 Х/ф «Призраки Марса» 16+
01.45 Х/ф «Топ Ган» 16+
04.00 Х/ф «Доктор Джекилл и мистер Хайд» 16+

ПЯТЬ
6.00 М/ф
8.10 Удачный выбор 16+
8.30 15.00 19.00 04.10 Улетное видео 16+
9.00 15.45 18.30 20.45 Дорожные войны 16+
9.30 Х/ф «Парадиз» 16+
11.30 Анекдоты 16+
12.00 Т/с «Солдаты-8» 16+
16.45 Вне закона 16+
17.40 Слежка 16+
19.45 Фанаты. Орел против Тулы 16+
20.15 Фанаты. Остаться в живых 16+
22.00 КВН. Играют все 16+
23.00 Т/с «Гримм» 16+
01.00 Удачная ночь 16+
01.30 Т/с «Источник наслаждений» 16+
02.05 Х/ф «Джек Хантер. Проклятие гробницы Эхнатона» 16+
05.00 Осторожно, модерн! 16+

AXN SCI FI
8.00 8.45 14.05 14.55 03.20 04.05 Звездные врата. Атлантида 6+
9.30 15.45 20.30 01.00 Загадки истории 12+
10.20 19.45 Зов крови 16+
11.05 19.00 05.35 Тайны Смоллвиля 12+
11.50 18.15 04.50 Оборотень 12+
12.35 Ковчег 12+
16.35 21.15 01.45 Охотники на монстров 6+
17.25 Рухнувшие небеса 12+
22.00 Спираль 16+
22.45 Верить 12+
23.30 02.35 07.15 Стрела
00.15 06.25 Ганнибал 16+

EUROSPORT
8.30 Мотоспорт
8.45 9.15 Чемпионат мира в классе туринг 0+
10.00 10.45 13.30 Велоспорт 0+
11.00 Лыжные гонки 0+
12.00 12.45 20.00 Тяжелая атлетика 0+
14.15 15.15 16.15 18.45 00.15 19.45 22.30 00.00 Футбол 0+
20.45 All sports 0+
21.00 21.30 Про рестлинг 0+

EUROSPORT 2
7.00 Футбол. «Реал»
8.00 15.00 Футбол. «Шальке-04»
9.00 Снукер. Мастерс 0+
11.00 12.30 00.15 Футбол. Чемпионат Германии 0+
14.00 05.30 Теннис. Турнир WTA. Катовице. Финал 0+
16.00 Снукер 0+
18.00 19.00 Тяжелая атлетика 0+
20.00 03.15 Велоспорт 0+
21.00 21.45 Супербайк 0+
22.30 23.15 Чемпионат мира в классе туринг
00.00 Футбол. Бундеслига. Главное за уикенд 0+
02.15 Футбол. Евроголы
04.30 Лыжные гонки 0+

ЗДОРОВОЕ ТВ
8.00 Победа над собой 12+
8.30 Едим страстно 12+
9.20 Метеозависимость 12+
9.50 Здорово и вкусно 12+
10.05 Что лечит этот доктор? 12+
10.35 16.35 01.00 Не выходя из дома 12+
11.05 17.35 06.30 Педиатрия 12+
11.35 07.00 Кабинет красоты 12+
12.05 04.30 Я жду ребенка 12+
12.35 00.00 Правда о похудении 12+
13.05 00.30 Терапия 12+
13.35 05.00 Зеленая аптека 12+
14.05 Оздоровительный туризм 12+
14.35 Мужские секреты 12+
15.05 Упражнения для мозга 12+
15.35 Древний путь к здоровью 12+
16.05 Косметолог и я 12+
17.05 01.30 07.30 Женское здоровье 12+
18.05 05.30 История болезней 12+
18.35 06.00 Я расту 12+
19.05 Осторожно: подросток! 12+
19.35 Аллергия. Эпидемия XXI века 12+
20.05 Лаборатория 12+
20.35 Реабилитация 12+
21.05 Медицинский телегид 12+
21.35 Чего мы не знаем о своем теле 12+
22.05 Первая помощь 12+
22.20 Похудеть к венцу 12+
22.45 Сложный случай 12+
23.15 Новейшие достижения в медицине 12+
23.45 Сокотерапия 12+
02.00 Клятва Гиппократа 12+
02.30 Детский врач 12+
03.00 Элемент здоровья 12+
03.30 Дышите правильно 12+
03.45 Все о человеке 12+
04.15 Диета 12+

УСАДЬБА
8.00 Тот, кто ищет... 12+
8.25 15.30 Дачные радости 12+
8.40 Усадьбы будущего 12+
9.10 19.00 В гармонии с природой 12+
9.40 Беспокойное хозяйство 12+
10.10 22.00 01.30 Дворовый десант 12+
10.30 16.30 22.50 06.05 Проект мечты 12+
11.00 04.35 Дома архитекторов в Израиле 12+
11.30 05.05 Ремонт для начинающих 16+
12.00 17.30 05.35 Лавки чудес 12+
12.30 00.30 Огородные вредители 12+
13.00 00.00 Дачная экзотика 6+
13.30 01.00 Я фермер 12+
14.00 Тихая охота 12+
14.30 Ландшафтный дизайн 12+
15.00 Огород в палисаднике 12+
16.00 Зеленая аптека 12+
17.00 07.30 Идеи для вашего дома 12+
18.00 Осторожно: злая собака 12+
18.30 Красиво жить 12+
19.30 Лучки-пучки 12+
19.45 10 самых больших ошибок 16+
20.15 Подворье 12+
20.30 Чудеса, диковины и сокровища 12+
21.00 Сравнительный анализ 16+
21.30 Гвоздь в стену 12+
22.20 Пруды 12+
23.20 Дом в XXI веке 12+
23.45 Цветочные истории 12+
01.50 Сад 12+
02.05 Среда обитания 12+
02.30 Старинные русские усадьбы 12+
03.00 Дачный сезон 12+
03.20 Мир садовода 12+
06.35 Горожане будущего 12+

Ю
7.00 12.20 03.05 В теме 16+
7.30 13.20 06.15 Популярная правда 16+
8.00 14.40 Платье на счастье 16+
8.55 15.30 Топ-модель по-американски 16+
11.30 20.40 Т/с «Бедная Настя» 16+
12.50 Посольство красоты 12+
13.50 00.15 Проект подиум 16+
18.15 Почему он..? 16+
18.50 22.25 Т/с «Дикий ангел» 12+
19.40 23.15 Т/с «Ты - моя жизнь» 16+
21.30 02.05 Барышня-крестьянка 16+
01.00 Т/с «Корабль» 16+
03.35 Т/с «Говорящая с призраками» 16+
04.30 Мисс Никто 16+

КАРУСЕЛЬ
7.00 14.15 Давайте рисовать!
7.20 Мы идем играть!
7.35 М/ф
8.00 Прыг-скок команда
8.10 8.35 9.25 9.50 10.15 10.45 11.50 13.10 14.40 15.15 19.05 19.30 19.45 20.10 20.50 21.20 22.05 22.40 23.10 03.40 06.05 М/с 6+
8.25 03.30 Маленькие жители планеты
11.10 04.45 Бериляка учится читать
11.25 Лентяево
12.55 Funny english
13.55 05.05 Сельские хлопоты
16.15 00.20 М/с 12+
17.10 Форт Боярд 12+
17.35 Ералаш
17.55 Т/с «Классная школа»
18.50 Почемучка
22.30 Спокойной ночи, малыши!
01.05 Т/с «Кадетство» 12+
01.50 Х/ф «Хождение по мукам» 12+
03.05 Русская литература. Лекции 12+

Disney Channel
7.00 7.35 8.05 8.30 9.00 10.00 10.30 11.00 11.30 12.00 12.30 13.00 16.30 06.45 М/с 6+
9.30 Мама на 5+
13.10 14.35 21.30 М/ф
13.25 Это мой ребенок?!
19.30 05.40 Т/с «Подопытные» 6+
20.00 06.15 Т/с «Держись, Чарли!» 6+
20.30 Т/с «Виолетта» 12+
23.30 00.00 Т/с «H_2O: просто добавь воды» 12+
00.35 Т/с «Папочка» 12+
01.00 Король обезьян
02.50 03.50 04.45 Т/с «Охотники за древностями» 16+

Реклама. Св-во 305662327700038
ВЪ ГАВАНЬ ВѢКОВЪ
антикварный магазин
ул. Газетная, 85
т.: 41-04-30, 34-12-29
ул. Первомайская, 27
т.: 25-45-08

ПОКУПАЕМ И РЕАЛИЗУЕМ:
монеты, бумажные деньги, значки, старые награды, иконы и церковную утварь, военную форму и атрибутику, фарфоровые статуэтки, столовое серебро, фигуры из бронзы и чугуна, предметы старины.
СКУПКА ЗОЛОТА и СЕРЕБРА ДОРОГО

ЗАЙМЫ
от 10 т.р. до 950 т.р
Можно только паспорт
Можно раб. неофициально
На любой срок до 7 лет
реклама
☎ 8(3435) 21-21-09, 8-922-183-21-09
ООО «ЭкспрессКредитСервис», ОГРН 1126320002490. Свидетельство МФО № 002123 от 31.07.2012. Срок от 1 месяца до 84 месяцев, 1,5% в месяц, при просрочке уплаты процентов и суммы займа штраф за просрочку 0,2% в день от остатка долга, помощь в получении и консультации. Подробности на сайте www.finansist24.ru

СУРДОЛОГИЧЕСКИЙ ЦЕНТР ПРЕДСТАВЛЯЕТ
СЛУХОВЫЕ АППАРАТЫ
ПРОИЗВОДСТВА ГЕРМАНИИ, США И ДАНИИ
реклама

- врач-сурдолог (В.Н. Осипенко)
- внутриканальные слуховые аппараты
- заушные слуховые аппараты
- изготовление индивидуального ушного вкладыша
РАССРОЧКА, СКИДКИ www.audiomed-l.ru

Запись на прием по телефону: 8(3435) 46-31-02, 89068567607
ост. «Комсомольская», НТМК, поликлиника №2, каб. 335.
12+
ВОЗМОЖНЫ ПРОТИВОПОКАЗАНИЯ ПЕРЕД ПРИМЕНЕНИЕМ НЕОБХОДИМО ПРОКОНСУЛЬТИРОВАТЬСЯ СО СПЕЦИАЛИСТОМ

Нижнетагильская государственная социально-педагогическая академия
ОБЪЯВЛЯЕТ КОНКУРС
на замещение вакантной должности:
Доцент кафедры педагогики и психологии

УЗИ-центр «ЗДРАВИЕ»
• Работаем в удобное для вас вечернее время на ГГМ
• Специалисты высшей категории
• Доступные цены
Лиц. ЛО-66-01-000854, выд. министерством Свердл. об.
ТЕЛ.: 32-53-10, 44-73-44
О ВОЗМОЖНЫХ ПРОТИВОПОКАЗАНИЯХ НЕОБХОДИМО ПРОКОНСУЛЬТИРОВАТЬСЯ У СПЕЦИАЛИСТА

Регистрируйтесь на портале государственных услуг
http://www.gosuslugi.ru

Вторник, 15 апреля

5.00 Доброе утро
9.00 12.00 15.00 03.00 Новости
9.10 04.10 Контрольная закупка
9.45 Жить - здорово 12+
10.55 Модный приговор
12.15 Время обедать!
12.55 Дело ваше... 16+
13.35 Истина где-то рядом 16+
14.00 Другие новости
14.25 Остров Крым
15.15 Они и мы 16+
16.10 В наше время 12+
17.00 Наедине со всеми 16+
18.00 Вечерние новости
18.45 Давай поженимся 16+
19.50 Пусть говорят 16+
21.00 «Время»
21.30 Т/с «Кураж» 16+
23.30 Алла Пугачева - моя бабушка 12+
00.30 Ночные новости
00.40 Х/ф «Совсем не бабник» 16+
02.20 03.05 Х/ф «Дневник слабака» 16+

5.00 Утро России
5.05 5.35 6.05 6.35 7.05 7.35 8.05 8.35 Вести-Урал. Утро
9.00 03.20 Обменяли хулигана на Луиса Корвалана 12+
9.55 О самом главном
11.00 14.00 17.00 20.00 Вести
11.30 14.30 17.10 19.40 Вести-Урал
11.50 14.50 Вести. Дежурная часть
12.00 Т/с «Тайны следствия» 12+
13.00 Особый случай 12+
15.00 Т/с «Джамайка» 16+
16.00 Т/с «Пока станица спит» 16+
17.30 Т/с «Личное дело» 16+
18.30 Прямой эфир 12+
20.50 Спокойной ночи, малыши!
21.00 Т/с «Склифосовский-3» 16+
23.50 Специальный корреспондент 16+
00.50 Никита Хрущев: от Манежа до Карибов
01.55 Х/ф «Артистка из Грибова» 16+
04.15 Комната смеха

6.00 НТВ утром
8.40 10.20 Т/с «Возвращение Мухтара» 16+
10.00 13.00 16.00 19.00 Сегодня
10.55 До суда 16+
11.55 13.25 Суд присяжных 16+
14.35 Дело врачей 16+
15.30 18.30 Чрезвычайное происшествие
16.25 Прокурорская проверка 16+
17.40 Говорим и показываем 16+
19.30 Т/с «Чужой район» 16+
21.25 Т/с «Братаны» 16+
23.15 Сегодня. Итоги
23.35 Т/с «Дикий» 16+
01.25 Квартирный вопрос 0+
02.30 Главная дорога 16+

ТАГИЛ-ТВ
6.00 6.25 6.50 7.00 7.30 М/с 6+
8.00 9.30 Папины дочки 12+
9.00 21.00 Время новостей 16+
9.25 17.30 21.25 Пестрый зонтик 6+
11.00 Х/ф «Звездный путь» 16+
13.30 Место происшествия 16+
13.45 21.45 01.30 6 кадров 16+
14.00 Т/с «Два отца и два сына» 16+
16.00 Т/с «Последний из Магикян» 16+
17.45 18.45 Новости 16+
17.50 Минуты памяти
17.55 19.55 Сегодня в заголовках
17.56, 20.50 Новостя 16+
18.00 Вечер на Тагил-ТВ 12+
18.05 18.50 19.50 Сегодня в прошлом веке 12+
18.10 Время детское
19.00 Т/с «Признать невиновным» 16+
20.00 Вечер на Тагил-ТВ: гость в студии 12+
20.25 Розыгрыш УКН 16+
20.30 Новости. Итоги дня 16+
21.30 Бульвар 16+
21.40 Ты не один 16+
22.00 Х/ф «Стартрек. Возмездие» 16+
00.30 Т/с «Неформат» 16+
01.55 Х/ф «Невозможное» 16+
03.55 Х/ф «Война пуговиц» 16+

7.00 7.55 7.30 8.20 М/с
9.00 Дом-2. Lite 16+
10.30 Битва экстрасенсов 16+
11.30 Х/ф «Элвин и бурундуки-3» 12+
13.30 Универ 16+
14.30 19.00 Универ. Новая общага 16+
15.00 20.30 Т/с «Физрук» 16+
15.30 Т/с «Сашатаня» 16+
21.00 Х/ф «Дежурный папа» 16+
23.00 Дом-2. Город любви 16+
00.00 Дом-2. После заката 16+

6.30 Евроньюс
10.00 15.00 19.00 23.30 Новости культуры
10.15 00.45 Наблюдатель
11.15 23.50 Т/с «Иванов» 16+
12.10 13.20 15.10 16.35 18.10 20.40 22.35 23.20 01.40 02.50 Д/ф
12.25 20.10 Правила жизни
12.50 Пятое измерение
14.10 Т/с «Курсанты» 16+
15.55 Сати. Нескучная классика...
17.20 Певческие святыни Древней Руси
18.30 Царица небесная
19.15 Главная роль
19.30 Власть факта
21.20 Игра в бисер
22.05 Д/с
01.55 С.В. Рахманинов. Симфония №2 ми минор

6.00 19.00 21.00 22.50 01.40 03.55 События. Итоги 16+
6.35 11.05 22.30 01.20 02.25 04.40 Патрульный участок 16+
7.00 8.00 События
7.05 8.05 УтроТВ
9.00 10.00 11.00 12.00 13.00 14.00 15.00 16.00 17.00 События. Каждый час
9.10 10.05 16.10 17.10 Все будет хорошо 16+
11.25 18.30 События УрФО 16+
12.10 Национальное измерение 16+
12.40 Д/ф
13.10 14.10 20.05 Познер&Ургант. Их Италия
15.10 Невероятная правда о звездах 16+
18.00 Прямая линия
19.10 21.25 23.20 02.10 04.25 «На самом деле» 16+
19.15 К 120-летию! «Никита Хрущев и его тайны» 16+
21.30 00.20 02.55 05.00 9 1/2 16+
23.25 02.15 04.30 События. Акцент 16+
23.35 Т/с «Остаться в живых» 16+
02.45 Действующие лица 16+

Домашний плюс
6.30 Удачное утро 16+
7.00 23.00 Время новостей 16+
7.25 Пестрый зонтик 6+
7.30 8.40 6.00 М/ф
8.00 Полезное утро 0+
9.20 По делам несовершеннолетних 16+
12.15 Непридуманные истории 16+
13.15 21.00 Т/с «Бальзаковский возраст, или Все мужики - сво...» 16+
15.05 Т/с «Только ты...» 16+
18.00 Открытый вопрос 16+
18.30 Место происшествия 16+
18.45 22.50 Одна за всех 16+
19.00 Т/с «Сватьи» 16+
23.30 Х/ф «Личное дело судьи Ивановой» 16+
01.10 Х/ф «Джейн Остин» 16+
03.25 Т/с «Комиссар Рекс» 12+

6.00 10.00 12.00 15.30 18.30 22.00 Сейчас
6.10 Утро на «5» 6+
9.30 15.00 Место происшествия 16+
10.30 11.30 12.30 13.00 14.00 Т/с «Спецотряд «Шторм» 16+
16.00 Открытая студия
16.50 Х/ф «Берегись автомобиля» 12+
19.00 19.30 20.00 Т/с «Детективы» 16+
20.30 21.15 22.25 23.15 Т/с «След» 16+
00.00 Х/ф «Интердевочка» 16+
02.55 Х/ф «Запасной игрок» 12+
04.20 Х/ф «Меченый атом» 16+

6.00 Настроение
8.30 Х/ф «Ночной патруль» 16+
10.20 Д/ф
11.10 21.45 Петровка, 38 16+
11.30 14.30 17.30 22.00 23.50 События
11.50 Не может быть! 12+
13.40 Без обмана 16+
14.50 19.30 Город новостей
15.15 Наша Москва 12+
15.35 Т/с «Семнадцать мгновений весны» 12+
16.55 Доктор И... 16+
17.50 Простые сложности 12+
18.25 Право голоса 16+
19.45 Т/с «Бомба» 16+
22.20 Осторожно, мошенники! 16+
22.55 Удар властью. Валентин Павлов 16+
00.25 Х/ф «Уснувший пассажир» 16+
01.55 Х/ф «Ванечка» 16+

РОССИЯ 2
7.00 22.50 Новости 16+
7.30 Горизонты психологии 16+
7.55 8.55 22.45 Астропрогноз 16+
8.00 17.45 Автопews 16+
8.10 Студия приключений 16+
8.30 17.50 Технологии комфорта
9.00 Квадратный метр
9.30 Гурмэ 16+
10.00 Наука на колесах
10.30 Полигон. Авианосец
10.50 Диалоги о рыбалке
11.20 Язь против еды
11.50 02.25 Наука 2.0
13.25 Моя планета
14.00 00.10 Большой спорт
14.20 04.00 Х/ф «Застывшие депеши» 16+
18.00 Теннис 0+
18.20 Справедливое ЖКХ
18.30 В центре внимания 16+
18.55 Хоккей. КХЛ. Финал конференции «Восток», «Металлург» (Магнитогорск) - «Салават Юлаев» (Уфа). Прямая трансляция
21.15 Волейбол. Чемпионат России. Мужчины
23.20 Бокс 0+
00.25 Футбол. Кубок Германии 1/2 финала. «Боруссия» (Дортмунд) - «Вольфсбург». Прямая трансляция

РЕН
5.00 Т/с «Афромосквич-2» 16+
6.00 13.00 Званый ужин 16+
7.00 04.00 Я - путешественник 12+
7.30 20.00 Свободное время 16+
8.30 12.30 19.30 23.00 Новости 24 16+
9.00 02.00 Территория заблуждений 16+
11.00 Пища богов 16+
12.00 19.00 112 16+
14.00 Семейные драмы 16+
16.00 Не ври мне! 16+
18.00 Верное средство 16+
21.00 Мои прекрасные... 16+
22.00 Т/с «Игра престолов» 16+
23.30 Х/ф «Одиночка» 16+
01.30 Смотреть всем! 16+

ОТР Общественное телевидение России
5.30 10.20 16.20 22.20 Д/ф
6.10 13.20 20.55 01.25 Уроки русского. Чтения 12+
6.30 18.00 ЖКХ от А до Я 12+
6.55 14.30 19.25 03.00 Прав? Да! 12+
8.25 14.15 21.45 От первого лица 12+
8.40 13.40 Гении и злодеи 12+
9.05 23.05 04.30 Адъютанты любви 16+
10.00 13.00 16.00 19.00 22.00 00.00 Новости
11.00 За дело! 12+
11.45 Основатели 12+
12.00 17.00 00.20 Большая страна 12+
18.30 21.10 Культурный обмен 12+
01.40 Студия «Здоровье» 12+

12 Апреля в 14.00
ПОЛИГРАФИСТ
ГЕНЕРАЛЬНЫЙ ПАРТНЕР
ПРИГЛАШАЮТСЯ ВСЕ ЖЕЛАЮЩИЕ
ТОТАЛЬНЫЙ ДИКТАНТ
ВСЕНАРОДНАЯ АКЦИЯ ПО ПРОВЕРКЕ ГРАМОТНОСТИ
АВТОР ТЕКСТА АЛЕКСЕЙ ИВАНОВ
Место проведения:
нижнетагильский педагогический колледж №1, расположенный по адресу ул. Островского, 3.
реклама

ЛОРИ ЦЕНТР КОРРЕКЦИИ СЛУХА
лидер слухопротезирования с 1996 года
ТОЛЬКО 14 И 15 АПРЕЛЯ 2014!
● БЕСПЛАТНАЯ консультация специалиста из США
● Скидки 20% на слуховые аппараты
Проверьте ваш слух БЕСПЛАТНО!
Реклама. ООО «Стоматех-Л» Рег. уд. № ФСЗ 2012/12599 от 30.07.2012 года.
Запись на прием: 8-922-100-99-85
Прием: Нижний Тагил, ул. К.Маркса 64/Октябрьской Революции 31, вход с ул. Октябрьской Революции

ЖАЛЮЗИ
ВЕРТИКАЛЬНЫЕ, ГОРИЗОНТАЛЬНЫЕ, МУЛЬТИФАКТУРНЫЕ
РОЛЬСТАВНИ
Ирбис ВЕРНОСТЬ КАЧЕСТВУ
41-84-88
ЗАО КРЕДИТ ЕВРОПА БАНК
Лицензия № 3311 ЦБ РФ от 02.02.2007
Рассрочка
ул. Пархоменко, 9 41-13-97, 41-84-88
Ленинградский пр., 57 33-61-69
подл. обяз. серт.
http://www.irbisebg.ru

«БОБР» МУНИЦИПАЛЬНОЕ УНИТАРНОЕ ПРЕДПРИЯТИЕ «БОЛЬШЕЛАЙСКИЙ ОТРЯД БУРОВЫХ РАБОТ»
Бурение, ремонт, обследование скважин водоснабжения, монтаж автономных систем водоснабжения для предприятий, организаций и частных лиц.
Предоставляется необходимый пакет документов (паспорт скважины, договор, акты выполненных работ)
ВОЗМОЖНА РАССРОЧКА ПЛАТЕЖА
622001, Нижний Тагил. центр ул. Красноармейская, 62, оф. 9.
тел.: (3435) 41-38-50, 8 912 61 62 333, 8 912 22 08 375
Консультации и выезд специалистов - БЕСПЛАТНО!
реклама

Вторник, 15 апреля

ПЯТНИЦА!
6.00 Live in tele club 16+
6.50 Вуз news 16+
7.15 М/ф
7.40 11.45 00.40 Пятница news 16+
8.10 Есть один секрет 16+
8.40 Богиня шопинга 16+
9.10 17.40 Сделка 16+
9.45 Голодные игры 16+
10.45 18.10 Орел и решка 16+
12.15 Разрушители мифов 16+
14.25 Планета динозавров 16+
15.00 02.15 Герои 16+
15.55 22.00 Стрела 16+
23.45 03.10 Дневники вампира 16+
01.10 Охотники за чужими 16+
04.00 Как я встретил вашу маму 16+
05.15 Hit chart 16+

8.00 9.00 20.30 01.00 01.45 Д/с
9.55 11.10 Т/с «Следствие ведут знатоки» 12+
11.00 15.00 20.00 00.35 Новости дня
14.05 15.10 Т/с «Эксперты» 16+
21.15 Т/с «Блокада» 16+
02.30 Х/ф «Дожить до рассвета» 16+
04.00 Профилактика на канале

TV 1000
8.00 Ключ от всех дверей 16+
9.55 Рэй 16+
12.40 Шаг вперед-2: улицы 16+
14.25 Шаг вперед-3 16+
16.20 23.40 Влюбленные 16+
18.05 Исходный код 16+
19.45 Черное золото 16+
22.00 Сначала любовь, потом свадьба 16+
01.25 Кровавый алмаз 16+
03.55 Тайное окно 16+
05.40 Без истерики! 16+

РЕТРО
8.00 14.00 20.00 02.00 Голубой огонек
8.30 9.45 Бриллианты для диктатуры пролетариата 12+
10.55 07.30 Эта неделя в истории 16+
11.25 17.20 Утренняя почта 12+
11.55 17.50 Маски в России 16+
12.15 Крепостная актриса 12+
14.30 Театр + TV. 8 Марта 12+
15.20 Однажды двадцать лет спустя 12+
16.35 Слава за минуту 16+
18.15 Жюль и Джим 16+
20.30 Театр + TV
21.35 04.00 Маленькие трагедии
23.05 Слава за минуту 16+
00.00 Сокровище Серебряного озера 12+
01.45 Года Чаплина 6+
02.35 День кино 12+
03.30 Кумиры экрана 12+
05.15 Лучшие из лучших. Алексей Козлов и «Арсенал» 16+
06.00 Последняя реликвия 16+

ТВ3
6.05 05.45 М/ф
9.00 Удивительное утро 12+
10.00 19.30 Т/с «Тринадцать» 16+
12.00 Д/ф
12.30 Таинственная Россия 16+
13.30 18.00 01.45 Х-версии. Другие новости 12+
14.00 Охотники за привидениями 16+
15.00 Мистические истории 16+
16.00 Гадалка 12+
17.30 Психосоматика 16+
18.30 Т/с «Пятая стража» 16+
21.30 Т/с «Кости» 16+
23.15 Х/ф «Мгла» 16+
02.15 Х/ф «Ведьмы страны Оз» 12+

ПЯТЬ
6.00 М/ф
8.10 Удачный выбор 16+
8.30 15.00 19.00 04.10 Улетное видео 16+
9.00 15.45 18.30 20.45 Дорожные войны 16+
9.30 Х/ф «Золотое дно» 16+
11.30 Анекдоты 16+
12.00 Т/с «Солдаты-8» 16+
16.45 Вне закона 16+
17.40 Слежка 16+
19.45 Что скрывают наркологи? 16+
22.00 КВН. Играют все 16+
23.00 Т/с «Гримм» 16+
01.00 Удачная ночь 16+
01.30 Т/с «Источник наслаждений» 16+
02.10 Х/ф «Джек Хантер. Небесная звезда» 16+
05.00 Осторожно, модерн! 16+

AXN SCI FI
8.00 8.45 14.05 14.55 03.25 04.15 Звездные врата. Атлантида 6+
9.30 15.45 20.30 01.00 Загадки истории 12+
10.20 17.25 19.45 Зов крови 16+
11.05 19.00 05.45 Тайны Смоллвиля 12+
11.50 18.15 05.00 Оборотень 12+
12.35 Спираль 16+
13.20 Верить 12+
16.35 21.15 01.50 Охотники на монстров 16+
22.00 06.30 Ковчег 12+
23.30 02.40 Люди будущего 12+
00.15 Рухнувшие небеса 12+

EUROSPORT
8.30 12.00 17.00 9.30 13.00 18.00 13.15 18.15 Футбол 0+
9.45 01.00 20.30 All sports 0+
10.00 Снукер. Мастерс 0+
14.45 15.45 Тяжелая атлетика 0+
21.00 Снукер 0+
22.30 Чемпионат мира в классе туринг 0+
23.00 23.30 Автогонки 0+
00.30 Мотокросс. Чемпионат мира. Трентино 0+

EUROSPORT 2
7.00 19.00 Футбол. Финал 0+
9.00 16.00 05.00 Снукер 0+
11.00 12.30 06.00 Футбол. Чемпионат Германии 0+
14.00 Футбол. Евроголы
15.00 Велоспорт 0+
18.00 23.30 Теннис. Турнир WTA. Катовице. Финал 0+
20.30 Баскетбол. Баскетбольная евролига. 0+
21.00 21.45 Чемпионат мира в классе туринг
22.30 Супербайк 0+
23.15 Футбол. Бразилемания 0+
00.30 Тяжелая атлетика 0+
01.30 Американский футбол 0+
03.00 Австралийский футбол 0+
04.00 Футбол. Товарищеский матч 0+

ЗДОРОВОЕ ТВ
8.00 Оздоровительный туризм 12+
8.30 Мужские секреты 12+
9.00 Упражнения для мозга 12+
9.30 Древний путь к здоровью 12+
10.00 Косметолог и я 12+
10.30 16.30 00.55 Не выходя из дома 12+
11.00 17.30 06.30 Педиатрия 12+
11.30 07.00 Кабинет красоты 12+
12.00 04.30 Я жду ребенка 12+
12.30 23.55 Массажи 12+
13.00 00.25 Большая пробежка 12+
13.30 05.00 Зеленая аптека 12+
14.00 Осторожно: подросток! 12+
14.30 Аллергия. Эпидемия XXI века 12+
15.00 Лаборатория 12+
15.30 Реабилитация 12+
16.00 Медицинский телегид 12+
17.00 01.25 07.30 Женское здоровье 12+
18.00 05.30 Гимнастика 12+
18.30 06.00 Зона риска 12+
19.00 Чего мы не знаем о своем теле 12+
19.30 Первая помощь 12+
19.45 Похудеть к венцу 12+
20.10 Сложный случай 12+
20.40 Новейшие достижения в медицине 12+
21.10 Сокотерапия 12+
21.25 Клятва Гиппократа 12+
21.55 Детский врач 12+
22.25 Элемент здоровья 12+
22.55 Дышите правильно 12+
23.10 Все о человеке 12+
23.40 Диета 12+
01.55 Победа над собой 12+
02.25 Едим страстно 12+
03.15 Метеозависимость 12+
03.45 Здорово и вкусно 12+
04.00 Что лечит этот доктор? 12+

УСАДЬБА
8.00 Коллекция идей 12+
8.10 Тихая охота 12+
8.40 Ландшафтный дизайн 12+
9.10 Огород в палисаднике 12+
9.40 02.30 Дачные радости 12+
10.10 Зеленая аптека 12+
10.40 16.35 20.20 06.05 Проект мечты 12+
11.10 18.35 05.35 Удивительные обитатели сада 0+
11.35 04.35 Побег из города 12+
12.05 05.05 Домашняя экспертиза 12+
12.35 00.30 Огородные вредители 12+
13.05 00.00 Дачная экзотика 6+
13.35 01.00 02.45 Усадьбы будущего 12+
14.05 03.15 В гармонии с природой 12+
14.35 Лучки-пучки 12+
14.50 10 самых больших ошибок 16+
15.20 Подворье 12+
15.35 Чудеса, диковины и сокровища 12+
16.05 Сравнительный анализ 16+
17.05 07.30 Идеи для вашего дома 12+
17.35 Красиво жить 12+
18.05 Особый вкус 12+
19.00 Гвоздь в стену 12+
19.30 01.30 04.15 Дворовый десант 12+
19.50 Пруды 12+
20.50 Дом в XXI веке 12+
21.15 23.45 Цветочные истории 12+
21.30 Среда обитания 12+
21.55 Старинные русские усадьбы 12+
22.25 Дачный сезон 12+
22.45 Мир садовода 12+
01.50 Сад 12+
02.05 Тот, кто ищет… 12+
03.45 Беспокойное хозяйство 12+

НТВ
7.00 12.20 03.05 В теме 16+
7.30 12.50 Популярная правда 16+
8.00 14.40 Платье на счастье 16+
8.55 15.30 Топ-модель по-американски 16+
11.30 20.40 Т/с «Бедная Настя» 16+
13.20 Стилистика 16+
13.50 00.15 Проект «Подиум» 16+
18.15 Почему он..? 16+
18.50 22.25 Т/с «Дикий ангел» 12+
19.40 23.15 Т/с «Ты - моя жизнь» 16+
21.30 02.05 Барышня-крестьянка 16+
01.00 Т/с «Корабль» 16+
03.35 Соблазны 16+
04.00 Профилактика на канале

КАРУСЕЛЬ
7.00 14.15 Давайте рисовать!
7.20 Мы идем играть!
7.35 М/ф
7.55 Прыг-скок команда
8.05 8.35 9.25 9.50 10.15 10.45 11.50 13.10 14.40 15.15 19.05 19.30 19.45 20.10 20.50 21.20 22.05 22.40 23.10 03.35 06.05 М/с 6+
8.25 03.30 Маленькие жители планеты
11.10 04.45 Бериляка учится читать
11.25 Лентяево
12.55 Funny english
13.55 05.05 Сельские хлопоты
16.15 00.20 М/с 12+
17.10 Форт Боярд 12+
17.35 Ералаш
18.00 Т/с «Классная школа»
18.50 Почемучка
22.30 Спокойной ночи, малыши!
01.05 Т/с «Кадетство» 12+
01.50 Х/ф «Хождение по мукам» 12+
03.05 История России. Лекции 16+
05.20 Дорожная азбука

Disney Channel
7.00 7.35 8.05 8.30 9.00 9.30 10.00 10.30 11.00 11.30 12.00 12.30 13.00 13.40 14.05 16.30 М/с 6+
13.10 М/ф
14.35 М/ф «Коты-аристократы»
19.30 Т/с «Подопытные» 6+
20.00 Т/с «Держись, Чарли!» 6+
20.30 Т/с «Виолетта» 12+
21.30 Х/ф «Великий мышиный сыщик»
23.30 00.00 Т/с «H_2O: просто добавь воды» 12+
00.35 Т/с «Папочка» 12+
01.00 Король обезьян
02.50 Т/с «Охотники за древностями» 16+

реклама лиц. 1043 от 30.03.2011
МЕЖДУНАРОДНЫЙ ЮРИДИЧЕСКИЙ ИНСТИТУТ
Нижнетагильский филиал
ОБЪЯВЛЯЕТ ПРИЕМ ПО НАПРАВЛЕНИЮ:
• ЮРИСПРУДЕНЦИЯ
на базе высшего, среднего (полного) общего, среднего специального образования по следующим формам обучения:
заочная, экстернат с использованием дистанционных образовательных технологий (г. Москва)
18+
www.lawacademy.ru
Черноисточинское шоссе, 70, тел.: (3435) 230-100

ОКНА ДЛЯ ПЕНСИОНЕРОВ
ТОЛЬКО один месяц!
СНИЖЕНИЕ ЦЕН до 50%
заказа бесплатно*
• Пластиковые • Алюминиевые • Стальные
БАЛКОНЫ·ОКНА
РАССРОЧКА - 0%* БЕЗ БАНКА ГАРАНТИЯ 10 лет*
Честная цена 7500
Виды профиля: Veka, Gealan, Rehau, KBE
Честная цена 6900
Работаем без выходных и праздников!
Тел.: 8 (3435) 42-38-34, 8 (3435) 42-41-27
Реклама. Товар сертифицирован.
*подробности у менеджеров отделов продаж

13 апреля
в КДК «Современник»
состоится
выставка-продажа
ЖЕНСКИХ ПАЛЬТО
новой коллекции «Весна-2014»
производства г. Нижний Новгород.
Размеры от 42 до 70.
Цена от 2500 рублей.
РЕКЛАМА

фабрика г. ВЛАДИМИР по карману
ВЫСТАВКА - ПРОДАЖА
с 10 апреля по 17 апреля
КОРОНА БРЮКИ
женские • мужские • костюмы
Товар сертифицирован.
ЦЕНЫ ОТ ПРОИЗВОДИТЕЛЯ 3%
ул. Балакинская, 18 т.: 25-97-15
НЕ ГАДАЙ - У НАС ДЕШЕВЛЕ!
реклама

ТЕЛЕФОН
рекламной службы «Тагил-пресс»:
41-50-10

Среда, 16 апреля

5.00 Доброе утро
9.00 12.00 15.00 03.00 Новости
9.10 04.20 Контрольная закупка
9.45 Жить - здорово 12+
10.55 Модный приговор
12.15 Время обедать
12.55 Дело ваше... 16+
13.35 Истина где-то рядом 16+
14.00 Другие новости
14.25 Остров Крым
15.15 Они и мы 16+
16.10 03.25 В наше время 12+
17.00 Наедине со всеми 16+
18.00 Вечерние новости
18.45 Давай поженимся 16+
19.50 Пусть говорят 16+
21.00 «Время»
21.30 Т/с «Кураж» 16+
23.30 Вечерний Ургант 16+
00.00 Ночные новости
00.10 На ночь глядя 16+
01.05 03.05 Х/ф «Последний король Шотландии» 16+

РОССИЯ 1
5.00 Утро России
5.05 5.35 6.05 6.35 7.05 7.35 8.05 8.35 Вести-Урал. Утро
9.00 Вызываю дух Македонского. Спиритизм 12+
9.55 О самом главном
11.00 14.00 17.00 20.00 Вести
11.30 14.30 17.10 19.40 Вести-Урал
11.50 14.50 Вести. Дежурная часть
12.00 Т/с «Тайны следствия» 12+
13.00 Особый случай 12+
15.00 Т/с «Джамайка» 16+
16.00 Т/с «Пока станица спит» 16+
17.30 Т/с «Личное дело» 16+
18.30 Прямой эфир 12+
20.50 Спокойной ночи, малыши!
21.00 Т/с «Склифосовский-3» 16+
23.50 Страшный суд 12+
01.00 Николай Вавилов. Накормивший человечество
02.00 Х/ф «Не стреляйте в белых лебедей» 16+
03.35 Честный детектив 16+
04.10 Комната смеха

НТВ
6.00 Профилактические работы
12.00 13.25 Суд присяжных 16+
13.00 16.00 19.00 Сегодня
14.35 Дело врачей 16+
15.30 18.30 Чрезвычайное происшествие
16.25 Прокурорская проверка 16+
17.40 Говорим и показываем 16+
19.30 Т/с «Чужой район» 16+
21.25 Т/с «Братаны» 16+
23.15 Сегодня. Итоги
23.35 Т/с «Дикий» 16+
01.30 Дачный ответ 0+
02.35 Дикий мир 0+
03.20 Т/с «Хозяйка тайги-2» 16+
05.05 Т/с «Хвост» 16+

ТАГИЛ-ТВ
6.00 6.25 6.50 7.00 М/с 6+
8.00 9.30 Папины дочки 12+
9.00 21.00 Время новостей 16+
9.25 17.30 21.25 Пестрый зонтик 6+
11.00 Х/ф «Стартрек. Возмездие» 16+
13.30 Бульвар 16+
13.40 Ты не один 16+
13.45 21.50 00.15 6 кадров 16+
14.00 Т/с «Последний из Магикян» 16+
16.00 Т/с «Восьмидесятые» 16+
17.45 18.45 Новости 16+
17.50 Минуты памяти
17.55 19.55 Сегодня в заголовках
17.56, 20.50 Новостя 16+
18.00 Вечер на Тагил-ТВ 12+
18.05 18.50 19.50 Сегодня в прошлом веке 12+
18.10 Время детское
19.00 Т/с «Признать невиновным» 16+
20.00 Тагил: перспективы и перемены 16+
20.15 Собственной персоной 16+
20.30 Новости. Итоги дня 16+
21.30 Культурная среда 12+
22.00 Х/ф «Ковбои против пришельцев» 16+
00.30 Т/с «Неформат» 16+
01.30 Х/ф «Римские приключения»16+
03.35 Х/ф «Челюсти» 16+

ТНТ
7.00 Профилактические работы
16.00 Т/с «Интерны» 12+
19.00 Универ. Новая общага 16+
20.30 Т/с «Физрук» 16+
21.00 Х/ф «Дежурный папа: летний лагерь» 16+
23.00 Дом-2. Город любви 16+
00.00 Дом-2. После заката 16+
00.30 Х/ф «Мартовские коты» 16+
02.20 Т/с «Следы во времени» 16+
03.15 Т/с «Пригород II» 16+
03.45 Т/с «Джоуи» 16+
04.40 Т/с «Друзья» 16+
06.10 Т/с «Дневники вампира-4» 16+

РОССИЯ К
12.00 23.50 Т/с «Иванов» 16+
12.50 Красуйся, град Петров!
13.20 15.10 15.40 17.55 20.40 22.35 01.40 02.50 Д/ф
14.10 Т/с «Курсанты» 16+
15.00 19.00 23.30 Новости культуры
15.55 Власть факта
16.35 Острова 12+
17.20 Концерт Московского государственного академического камерного хора
18.30 Царица небесная
19.15 Главная роль
19.30 Абсолютный слух
20.10 Правила жизни
21.10 Линия жизни
22.05 Д/с
00.30 Pro memoria
00.45 Наблюдатель
01.55 Московский государственный академический симфонический оркестр. Концерт в БЗК

ОТВ
6.00 19.00 21.00 22.50 01.40 03.55 События. Итоги 16+
6.35 22.30 01.20 02.25 04.40 Патрульный участок 16+
7.00 8.00 События
7.05 8.05 УтроТВ
9.00 16.00 17.00 События. Каждый час
9.10 16.10 17.10 Все будет хорошо 16+
18.00 Все о ЖКХ 16+
18.30 События УрФО 16+
19.10 21.25 23.20 02.10 04.25 «На самом деле» 16+
19.15 Невероятная правда о звездах 16+
20.05 Познер&Ургант. Их Италия
21.30 02.55 05.00 9 1/2 16+
23.25 02.15 04.30 События. Акцент 16+
23.35 Баскетбол. Чемпионат России 1/2 финала, 1 игра 6+
02.45 Действующие лица 16+

Домашний плюс
6.30 7.30 9.00 6.00 М/ф
7.00 23.00 Время новостей 16+
7.25 Пестрый зонтик 6+
9.20 По делам несовершеннолетних 16+
12.15 Непридуманные истории 16+
13.15 21.00 Т/с «Бальзаковский возраст, или Все мужики - сво...» 16+
15.05 Т/с «Только ты...» 16+
18.00 Место происшествия 16+
18.20 Ты не один 16+
18.30 Бульвар 16+
18.45 22.50 Одна за всех 16+
19.00 Т/с «Сватьи» 16+
23.30 Х/ф «Сладкая женщина» 16+
01.25 Х/ф «Королева» 16+
03.25 Т/с «Комиссар Рекс» 12+

5
6.00 10.00 12.00 15.30 18.30 22.00 Сейчас
6.10 Утро на «5» 6+
9.30 15.00 Место происшествия 16+
10.30 12.30 Х/ф «Меченый атом» 16+
12.55 Х/ф «Трио» 16+
16.00 Открытая студия
16.50 Х/ф «Запасной игрок» 12+
19.00 19.30 20.00 Т/с «Детективы» 16+
20.30 21.15 22.25 23.15 Т/с «След» 16+
00.00 01.35 03.15 Т/с «Д'Артаньян и три мушкетера»12+
04.35 Х/ф «Драгоценный подарок» 16+

ТВЦ
6.00 Профилактика
14.00 Осторожно, мошенники! 16+
14.30 17.30 22.00 23.50 События
14.50 19.30 Город новостей
15.15 Наша Москва 12+
15.35 Т/с «Семнадцать мгновений весны» 12+
16.55 Доктор И... 16+
17.50 Простые сложности 12+
18.25 Право голоса 16+
19.45 Т/с «Бомба» 16+
21.40 01.10 Петровка, 38 16+
22.20 Линия защиты 16+
22.55 Д/ф
00.25 Русский вопрос 12+
01.30 Т/с «Расследования Мердока» 16+
03.20 Х/ф «Тихие сосны»

РОССИЯ 2
7.00 21.00 Новости 16+
7.30 Теннис 0+
7.45 Квадратный метр 16+
8.15 Банковский счет 16+
8.45 9.55 20.15 Астропрогноз 16+
8.50 Справедливое ЖКХ
9.00 19.45 Технологии комфорта
9.10 В центре внимания 16+
9.35 Летописи
9.40 20.40 10+Т/с
10.00 Профилактика
16.00 17.30 23.25 Большой спорт
16.20 03.25 Непростые вещи
16.55 04.25 Моя планета
17.55 Волейбол. Чемпионат России. Мужчины
19.50 Медэксперт 16+
20.20 Студия приключений 16+
20.50 Урал
21.25 Футбол. Кубок России 1/2 финала. ЦСКА - «Краснодар». Прямая трансляция
01.25 Футбол. Кубок Испании. Финал. «Реал» (Мадрид) - «Барселона». Прямая трансляция
04.00 04.55 Наука 2.0
06.25 Рейтинг Баженова

РЕН
5.00 Профилактика
16.00 Не ври мне! 16+
18.00 Верное средство 16+
19.00 112 16+
19.30 23.00 Новости 24 16+
20.00 Свободное время 16+
21.00 Мои прекрасные... 16+
22.00 01.45 Т/с «Игра престолов» 16+
23.30 02.45 Х/ф «Человек-волк» 16+

ОТР Общественное телевидение России
5.30 10.20 16.20 22.20 Д/ф
6.10 13.20 20.55 01.25 Уроки русского. Чтения 12+
6.30 18.00 Студия «Здоровье» 12+
6.55 14.30 19.25 03.00 Прав? Да! 12+
8.25 14.15 21.45 От первого лица 12+
8.40 13.40 Гении и злодеи 12+
9.05 23.05 04.30 Адъютанты любви 16+
10.00 13.00 16.00 19.00 22.00 00.00 Новости
11.00 Большая наука 12+
12.00 17.00 00.20 Большая страна 12+
18.30 21.10 Культурный обмен 12+
01.40 Школа. 21 век 12+
02.05 За дело! 12+

ЭКОПЛАСТ — Нам - 11 лет

ПЛАСТИКОВЫЕ ОКНА
•Жалюзи •Ремонт окон
СКИДКИ
В подарок дополнительное утепление, энергосберегающий стеклопакет и уборка мусора.
Нижний Тагил, ул. Пархоменко, 136 Тел.: 43-35-50
Товар сертифицирован. РЕКЛАМА

15 и 16 апреля, с 9.00 до 18.00, в КДК «Современник»
РАСПРОДАЖА
тюль, органза, портьеры, вуаль
100 рублей – 1 метр.
В наличии – готовые шторы
Реклама. Товар сертифицирован

Реклама.
• Теплицы арочные (усиленный каркас)
• Профильная труба 20х20, 20х40
• Антикоррозийная покраска
МОНТАЖ, ГАРАНТИЯ 3 года
ДОСТАВКА
• Раздвижные лоджии
• Наружная и внутренняя отделка
• Изготовление шкафов
• Пластиковые окна «Veka»
ГАРАНТИЯ. РАССРОЧКА. СКИДКИ.
Юника
Тел.: 8-950-199-09-45; 920-121
20 лет на рынке!
Ул. Ушинского, 55 НИЗКИЕ ЦЕНЫ ОТ ПРОИЗВОДИТЕЛЯ

Подпишись на «ТР» с любого месяца!

Управляющий на службу доставки
Опыт.
З/п от 30.000 руб.
a2018001@yandex.ru
Тел. 8-912-26-111-97

Среда, 16 апреля

ПЯТНИЦА!
6.00 Hit chart 16+
6.50 05.30 Вуз news 16+
7.15 М/ф
7.40 11.45 00.40 Пятница news 16+
8.10 Есть один секрет 16+
8.40 Богиня шопинга 16+
9.10 17.40 Сделка 16+
9.45 Голодные игры 16+
10.45 18.10 Орел и решка 16+
12.15 Разрушители мифов 16+
14.25 Планета динозавров 16+
15.00 02.15 Герои 16+
15.55 22.00 Стрела 16+
23.45 03.10 Дневники вампира 16+
01.10 Охотники за чужими 16+
04.00 Как я встретил вашу маму 16+
05.15 Live in tele club 16+

16.00 20.30 01.00 01.45 Д/с
17.00 Т/с «Эксперты» 16+
20.00 00.50 Новости дня
21.15 Х/ф «В добрый час!» 16+
23.10 Х/ф «Прощальная гастроль «Артиста» 12+
02.30 Х/ф «Проверка на дорогах» 12+
04.20 Х/ф «Весенний призыв» 12+
06.00 Х/ф «Часы остановились в полночь» 16+

TV1000
8.00 Человек-паук 12+
10.10 Человек-паук-2 12+
12.25 Человек-паук-3 12+
14.50 Вихрь 16+
16.30 Сладкий ноябрь 16+
18.40 Сначала любовь, потом свадьба 16+
20.15 Тайный знак 16+
22.00 Безопасность 12+
23.40 Кровавый алмаз 16+
02.10 Тормоз 16+
03.45 Без истерики! 16+
05.30 Джерри Магуайер 16+

РЕТРО
8.00 14.00 20.00 02.00 Голубой огонек
8.30 Театр + TV. 8 Марта 12+
9.20 Однажды двадцать лет спустя 12+
10.35 Слава за минуту 16+
11.20 Утренняя почта 12+
11.50 Маски в России 16+
12.15 Жюль и Джим 16+
14.30 Театр + TV
15.35 22.00 03.35 Маленькие трагедии
17.05 Слава за минуту 16+
18.00 Сокровище Серебряного озера 12+
19.45 Год Чаплина 6+
20.35 День кино 12+
21.30 Кумиры экрана 12+
23.15 Лучшие из лучших. Алексей Козлов и «Арсенал» 16+
00.00 Последняя реликвия 16+
01.30 Эта неделя в истории 16+
02.30 Театральные встречи 12+
04.45 50 х 50 №10 12+
05.50 Путешествие капитана Фракасса 16+

ТВ3
6.00 М/ф
9.00 Удивительное утро 12+
10.00 19.30 Т/с «Тринадцать» 16+
12.00 Д/ф
12.30 Таинственная Россия 16+
13.30 18.00 01.00 Х-версии. Другие новости 12+
14.00 Охотники за привидениями 16+
15.00 Мистические истории 16+
16.00 Гадалка 12+
17.30 Психосоматика 16+
18.30 Т/с «Пятая стража» 16+
21.30 Т/с «Кости» 16+
23.15 Х/ф «Убийства в Черри-Фоллс» 16+
01.30 Х/ф «Типа крутые легавые» 16+
04.00 Х/ф «Предчувствие» 16+

ПЯТЬ
6.00 М/ф
8.10 Удачный выбор 16+
8.30 15.00 19.00 04.10 Улетное видео 16+
9.00 15.45 18.30 20.45 Дорожные войны 16+
9.30 Х/ф «Одинокий игрок» 16+
11.30 Анекдоты 16+
12.00 Т/с «Солдаты-8» 16+
16.45 Вне закона 16+
17.40 Слежка 16+
19.45 Будущее. Когда юг станет севером 16+
22.00 КВН. Играют все 16+
23.00 Т/с «Гримм» 16+
01.00 Удачная ночь 16+
01.30 Т/с «Источник наслаждений» 16+
02.05 Х/ф «Парадиз» 16+
05.00 Осторожно, модерн! 16+

AXN SCI-FI
8.00 8.45 14.05 14.55 03.25 04.15 Звездные врата. Атлантида 6+
9.30 15.45 20.30 01.00 Загадки истории 12+
10.20 19.45 Зов крови 16+
11.05 19.00 05.45 Тайны Смолвиля 12+
11.50 18.15 05.00 Оборотень 12+
12.35 22.00 06.30 Ковчег 12+
16.35 21.15 01.50 Охотники на монстров 6+
17.25 00.15 Рухнувшие небеса 12+
23.30 02.40 Люди будущего 12+

EUROSPORT
8.30 Чемпионат мира в классе туринг 0+
9.00 14.00 16.45 17.45 Футбол 0+
10.00 20.00 21.00 Снукер 0+
12.00 Спидвей 0+
15.00 Снукер. Мастерс 0+
21.30 22.05 22.30 23.35 All sports 0+
22.20 00.20 Избранное по средам 0+
22.25 Новости конного спорта 0+
22.35 23.40 Гольф 0+
23.45 00.15 Парусный спорт 0+

EUROSPORT 2
7.00 8.15 Супербайк 0+
7.45 Суперспорт. Чемпионат мира 0+
9.00 16.00 05.30 Снукер 0+
11.00 22.45 Велоспорт 0+
12.30 Автогонки. Серия blancpain endurance Монца 0+
13.30 Автогонки. Мировая серия рено. Италия. Обзор 0+
14.00 Чемпионат мира в классе туринг
15.00 20.00 03.30 04.30 Футбол. Товарищеский матч 0+
18.00 Спидвей 0+
21.00 Теннис. Турнир WTA. Катовице. Финал 0+
00.30 Про рестлинг 0+
02.00 Бокс 0+

ЗДОРОВОЕ ТВ
8.00 Осторожно: подросток! 12+
8.30 Аллергия. Эпидемия XXI века 12+
9.00 Лаборатория 12+
9.30 Реабилитация 12+
10.00 Медицинский телегид 12+
10.30 16.25 01.00 Не выходя из дома 12+
11.00 17.25 06.30 Педиатрия 12+
11.30 07.00 Кабинет красоты 12+
12.00 04.30 Я жду ребенка 12+
12.30 00.00 Парадоксы познания 12+
13.00 00.30 Гомеопатия 12+
13.30 05.00 Зеленая аптека 12+
14.00 Чего мы не знаем о своем теле 12+
14.30 Первая помощь 12+
14.45 Похудеть к венцу 12+
15.10 Сложный случай 12+
15.40 Новейшие достижения в медицине 12+
16.10 Сокотерапия 12+
16.55 01.30 07.30 Женское здоровье 12+
17.55 05.30 Правда о похудении 12+
18.25 06.00 Терапия 12+
18.55 Клятва Гиппократа 12+
19.25 Детский врач 12+
19.55 Элемент здоровья 12+
20.25 Дышите правильно 12+
20.40 Все о человеке 12+
21.10 Диета 12+
21.25 Победа над собой 12+
21.55 Едим страстно 12+
22.45 Метеозависимость 12+
23.15 Здорово и вкусно 12+
23.30 Что лечит этот доктор? 12+
02.00 Оздоровительный туризм 12+
02.30 Мужские секреты 12+
03.00 Упражнения для мозга 12+
03.30 Древний путь к здоровью 12+
04.00 Косметолог и я 12+

УСАДЬБА
8.00 В гармонии с природой 12+
8.30 Лучки-пучки 12+
8.45 10 самых больших ошибок 16+
9.15 Подворье 12+
9.30 Чудеса, диковины и сокровища 12+
10.00 Сравнительный анализ 16+
10.30 15.20 06.05 Проект мечты 12+
11.00 17.30 04.35 Быстрые рецепты 12+
11.15 17.45 04.50 Дом, который построил... 12+
12.00 18.30 05.35 Побег из города 12+
12.30 00.30 Огородные вредители 12+
13.00 00.00 Дачная экзотика 6+
13.30 01.00 Усадьбы будущего 12+
14.00 Гвоздь в стену 12+
14.30 23.40 01.30 Дворовый десант 12+
14.50 Пруды 12+
15.50 Дом в XXI веке 12+
16.15 21.15 Цветочные истории 12+
16.30 Мастер 12+
17.00 07.30 Идеи для вашего дома 12+
19.00 Среда обитания 12+
19.25 Старинные русские усадьбы 12+
19.55 Дачный сезон 12+
20.15 Мир садовода 12+
21.30 Тот, кто ищет... 12+
21.55 Приглашайте в гости 12+
22.10 Я фермер 12+
22.40 Грядка 12+
23.10 Беспокойное хозяйство 12+
01.50 Сад 12+
02.05 Тихая охота 12+
02.35 Ландшафтный дизайн 12+
03.05 Огород в палисаднике 12+
03.35 Дачные радости 12+
04.05 Зеленая аптека 12+
06.35 Горожане будущего 12+

Ю
7.00 Профилактика на канале
12.10 03.05 В теме 16+
12.45 13.15 Популярная правда 16+
13.50 00.15 Проект «Подиум» 16+
14.40 Платье на счастье 16+
15.30 Топ-модель по-американски 16+
18.15 Почему он..? 16+
18.50 22.25 Т/с «Дикий ангел» 12+
19.40 23.15 Т/с «Ты - моя жизнь» 16+
20.40 Т/с «Бедная Настя» 16+
21.30 02.05 Барышня-крестьянка 16+
01.00 Т/с «Корабль» 16+
03.35 Т/с «Говорящая с призраками» 16+
04.30 Соблазны 16+
06.00 Starbook 16+

КАРУСЕЛЬ
7.00 14.15 Давайте рисовать!
7.20 Мы идем играть!
7.35 М/ф
7.55 Прыг-скок команда
8.05 8.35 9.25 9.50 10.15 10.45 11.50 13.10 14.40 15.15 19.05 19.30 19.45 20.10 20.50 21.20 22.05 22.40 23.10 03.40 06.05 М/с 6+
8.25 03.35 Маленькие жители планеты
11.10 04.45 Бериляка учится читать
11.25 Лентяево
12.55 Funny english
13.55 05.05 Сельские хлопоты
16.15 00.25 М/с 12+
17.10 Форт Боярд 12+
17.35 Ералаш
17.55 Т/с «Классная школа»
18.50 Почемучка
22.30 Спокойной ночи, малыши!
01.05 Т/с «Кадетство» 12+
01.50 Х/ф «Хождение по мукам» 12+
03.10 Русская литература. Лекции 12+

DISNEY CHANNEL
12.00 13.00 13.40 14.05 16.30 06.20 М/с 6+
06.50 М/с 6+
13.10 М/ф
14.35 М/ф «Великий мышиный сыщик»
19.30 Т/с «Подопытные» 6+
20.00 05.50 Т/с «Держись, Чарли!» 6+
20.30 Т/с «Виолетта» 12+
21.30 Х/ф «Приключения тигрули»
23.30 00.00 Т/с «H_2O: просто добавь воды» 12+
00.35 Т/с «Папочка» 12+
01.00 Великий Мерлин
02.55 Х/ф «Опочтарение»
04.55 Т/с «Охотники за древностями» 16+

связь

Уральцы предпочитают общаться по принципу «Все включено»

На Урале растет популярность принципа all inclusive в сфере мобильной связи. Только с начала 2014 года количество подключений абонентов на линейку тарифных планов «Все включено» возросло более чем на 40%.

По данным анализа клиентских предпочтений, особым спросом у новых клиентов «МегаФона» на Урале пользуются тарифы «Все включено M» и «Все включено S». Привлекательность и удобство этих предложений особенно оценили жители Свердловской области.

«Мы гарантируем нашим абонентам широкую зону покрытия сети, надежную связь и, конечно, удобные тарифные планы. С линейкой тарифов «Все включено» мы предлагаем клиентам целый пакет услуг, куда входят звонки, SMS/MMS и скоростной интернет. Причем обходятся они заметно дешевле, чем если бы абоненты оплачивали каждый звонок или SMS отдельно. Экономия может достигать от 300 до 1500 рублей ежемесячно», — отметил директор по развитию бизнеса на массовом рынке Уральского филиала ОАО «МегаФон» **Сергей Алферов**.

Линейка тарифных планов «Все включено» идеально подходит для смартфонов. Она состоит из четырех вариантов: «Все включено S», «Все включено M», «Все включено L» и «Все включено VIP». За абонентскую плату от 240 рублей в месяц клиентам предоставляются безлимитные разговоры в сети «МегаФон» в регионе подключения, большой объем исходящих вызовов на номера других операторов и городские телефоны, SMS и MMS сообщения, мобильный интернет на максимальной скорости. На тарифном плане «Все включено M» абонентам предоставляются скидки на междугородные звонки по России, а на «Все включено L» и «Все включено VIP» - также специальные условия в поездках по России. Таким образом, абонент «оптом» покупает сразу все основные услуги по выгодным ценам, тем самым экономя не только свои средства, но и время.

Подключиться к сети «МегаФон» на указанные тарифные планы можно в фирменных салонах оператора, дилерских точках, интернет-магазине. **Перейти на указанные тарифы можно с помощью USSD-запроса *105*3# или системы самообслуживания «Сервис-Гид».**

ТЕЛЕФОН рекламной службы «Тагил-пресс»: 41-50-10

ОАО АКБ «АВАНГАРД». Генеральная лицензия Банка России № 2879 от 10.05.2012 г. реклама

ВАЛЮТНЫЙ КОНТРОЛЬ
УНИКАЛЬНЫЙ СЕРВИС В ИНТЕРНЕТ-БАНКЕ

- оформление паспорта сделки
  бесплатно через Интернет-банк
- online доступ к паспортам сделки
  информация о состоянии расчетов по паспортам сделок и статусе обработки документов
- контроль соблюдения сроков
  автоматический импорт и разнесение данных о таможенных декларациях на основании информации от ФТС
- система предупреждений
  о возможных нарушениях валютного законодательства
- гибкие тарифы
  в зависимости от объема операций

ИНТЕРНЕТ-БАНК

Подключение и обслуживание – бесплатно

зарплатный проект
эмиссия карт, зачисление зарплат – бесплатно
кредит на зарплату – 7% годовых

овердрафт
до 50 млн руб. на срок до 65 дней
ставка от 7% годовых**

интрадей
платежи за счет средств, поступающих из других банков текущим днем
комиссия – от 0,05%

конвертация
on-line покупка/продажа, конвертация валюты по текущему биржевому курсу
комиссия – от 0,15%*

КРУГЛОСУТОЧНО ОТВЕЧАЕМ НА ВАШИ ВОПРОСЫ ПО ТЕЛЕФОНАМ:
(3435) 47 18 88 Нижний Тагил
8 (800) 555 99 93 звонок по России бесплатный
Более 300 офисов в 75 городах
www.avangard.ru

БАНК АВАНГАРД

*В зависимости от суммы и рыночных условий.
**В зависимости от срока кредитования: до 7 дней – 7% годовых, с 8 по 14 день – 11% годовых, свыше 14 дней – 13% годовых. Размер и сроки предоставления кредитов на зарплату и овердрафтов – индивидуально. Cash-Card – карта для проведения наличных операций для юридических лиц/индивидуальных предпринимателей.

Кризис, которого нет

Представители ООО «Сберегательная Компания Наследие», компании, которая уже много лет работает в области сбережения и управления финансами по России и зарубежью, уверены, что кризис есть лишь в мыслях, которые нам закладывают рассуждения и предположения экспертов и СМИ. Эту уверенность дает статистика работы филиалов по всей России и зарубежью. В реальности все идет своим чередом – люди работают, все покупается и продается, заводы производят, дома строятся. У компании более 5000 клиентов, и все они спокойны за свои сбережения, более того, их число стабильно растет - это и есть показатель уверенности людей в завтрашнем дне.

Сейчас отделения холдинга есть в 20 российских городах. Открыты филиалы в городах ближнего зарубежья. В планах компании – освоение Сибири – уже работают филиалы в Красноярске и Новосибирске, а в начале лета откроется отделение холдинга и в Иркутске. Иными словами, планы у компании только на расширение – в данный момент открывается представительство в Москве. Стимулом к постоянному развитию служит доверие клиентов, которое заслужено годами работы и, конечно же, стабильность Компании. Гарантом стабильности служит собственный резервный фонд, который размещен в таких крупных финансовых организациях, как управляющая компания «Открытие», а также в «Сбербанке Управление Активами». Средства фонда работают в облигациях крупнейших компаний России, а также на рынке драгоценных металлов. Помимо финансового резервного фонда в собственности компании есть еще и фонд недвижимости, который оценивается в 1,5 миллиона долларов. Недвижимость – это самое надежное и безопасное вложение денег сегодня.

Если вы хотите не потерять и приумножить свои накопления - воспользуйтесь **вексельной сберегательной программой «НАСЛЕДИЕ»**. Сберегательная программа - это один из гибких и удобных инструментов защиты сбережений и приумножения средств. Размер процентного дохода зависит от суммы векселя и срока инвестирования: чем выше сумма и дольше срок, тем больший доход вы получаете. Программа чутко реагирует на экономические изменения и деятельность Центробанка России. **На сегодняшний день мы повысили ставки до 31%!** Лишь серьезные и стабильные финансовые структуры, которые уверены в завтрашнем дне, могут позволить себе такое повышение. **Внимание!** Теперь не нужно ждать даты предъявления векселя к платежу, вы можете самостоятельно выбирать, когда получать начисленные проценты: каждый месяц, раз в квартал или в конце срока векселя*. Основная сумма сбережений подтверждается векселем и продолжает работать**. Для оформления векселя при себе необходимо иметь: паспорт, ИНН и СНИЛС. Получить более подробную информацию можно в офисе **ООО «Сберегательная Компания Наследие»** по адресу: ул. Газетная, д. 77а, Офис-Центр «Dada», офис 212, телефоны: **8(343) 361-08-42, 8-922-181-08-42** или позвонив в Единый Федеральный центр обслуживания клиентов по номеру: **8-800-333-14-06** (звонок бесплатный), а также на сайте www.sberfin.ru.

* при условии подписания соглашения о выплате начисленных процентов по векселю
** при ежемесячном и ежеквартальном начислении процентов по векселю

18+ РЕКЛАМА ООО «Сберегательная Компания «Наследие»

РЕКЛАМА ООО «СКН» ИНН 6671433596 ОГРН 1136671033355

НАСЛЕДИЕ
сберегательная компания

сберегательная программа
“НАСЛЕДИЕ”
ВЫПЛАТА % ЕЖЕМЕСЯЧНО
до 31% годовых*

8-800-333-14-06
звонок по России бесплатный
www.sberfin.ru

улица Газетная, 77а, Офис-Центр “DaDa” ,офис 212
тел.: 8(343)361-08-42, 8-922-181-08-42

Группа предприятий “СКН” выпускает векселя в соответствии с тарифной сеткой, процент по которым определяется суммой и сроком: 30000 руб. сроком на 6 мес. - 18% годовых, 9 мес. - 19% годовых, 12 мес. - 21% годовых, 18 мес. - 23% годовых, 24 мес. - 25% годовых; 50000 руб. сроком на 6 мес. - 19% годовых, 9 мес. - 20% годовых, 12 мес. - 22% годовых, 18 мес. - 24% годовых, 24 мес. - 26% годовых; 100000 руб. сроком на 6 мес. - 20% годовых, 9 мес. - 21% годовых, 12 мес. - 23% годовых, 18 мес. - 25% годовых, 24 мес. - 27% годовых; 500000 руб. сроком на 6 мес. - 21% годовых, 9 мес. - 22% годовых, 12 мес. - 24% годовых, 18 мес. - 26% годовых, 24 мес. - 28% годовых; 1000000 руб. сроком на 6 мес. - 22% годовых, 9 мес. - 23% годовых, 12 мес. - 25% годовых, 18 мес. - 27% годовых, 24 мес. - 29% годовых. *Для граждан, имеющих пенсионное удостоверение, по соглашению сторон могут быть установлены льготные ставки по простому векселю (+2% к ставкам, установленным документами компании).

Подпишись на «ТР» с любого месяца!

НОВОСТЬ

В Екатеринбурге состоится соревнование международного этапа Клуба Операторов дорожно-строительной техники

17 апреля в Екатеринбурге в рамках выставки CEMMS пройдут состязания Клуба Операторов – ежегодного соревнования операторов дорожно-строительной техники, которое проводится в Европе уже более 15 лет, а в этом году стартует в России!

Стать членом Клуба и принять участие в соревнованиях может каждый оператор, вне зависимости от того, на технике какого производителя он работает. Для участия в состязании достаточно заполнить анкету и передать ее администратору на мероприятии, которое состоится17 апреля на территории ВЦ «Екатеринбург Экспо», а также предъявить действующее удостоверение тракториста-машиниста государственного образца, подтверждающее наличие права на управление дорожно-строительной техникой. Каждый вступивший в Клуб Операторов получает карту члена Клуба, дающую ему различные преимущества - такие, как приветственный подарок, получение приглашений на выставки спецтехники и, конечно, возможность бороться за титул чемпиона Европы!*

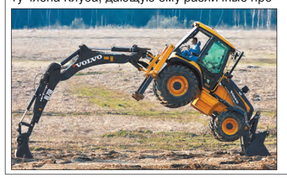

Организаторы мероприятия, ЗАО «Вольво Восток» и официальный дилер VolvoConstructionEquipment в России ООО «Ферронордик Машины», наряду с Екатеринбургом проведут мероприятия в Москве, Санкт-Петербурге, Краснодаре и Казани. В каждом городе состоятся одинаковые соревнования на точное выполнение задания с помощью экскаватора-погрузчика Volvo за минимальное время. Два лучших оператора по результатам проведения соревнований во всех пяти городах (результаты публикуются на сайте www.operators-club.ru) станут участниками Европейского этапа состязания! Каждый из финалистов сможет пригласить с собой одного болельщика и отправиться в уникальную поездку в испанский город Аликанте, где в октябре, одновременно со стартом самой захватывающей парусной регаты VolvoOceanRace, пройдет Европейский финал Клуба Операторов 2014.

«В нашей стране существует множество проектов, посвященных дорожно-строительной технике, в том числе - ориентированных на операторов, однако все они носят скорее информационный характер, – комментирует Анна Усович, генеральный директор информационного партнера проекта, медиа-группы Экскаватор Ру. – Клуб Операторов – уникальное мероприятие, организованное VolvoConstructionEquipment, дающее возможность не только на словах поделиться опытом с коллегами, но и поучаствовать в соревнованиях, на практике продемонстрировав мастерство управления техникой. Эта инициатива также может существенно поспособствовать повышению профессионального уровня российских операторов в целом».

Как знать, быть может, в этом году кубок лучшего оператора Европы выиграет представитель из России!

Ваши вопросы Вы можете направить по электронной почте: operatorsclubrussia@volvo.com

*Организаторы мероприятия – ЗАО «Вольво Восток» и ООО «Ферронордик Машины». С подробностями и условиями вступления в Клуб операторов, а также правилами участия в проводимых мероприятиях, датами, местами проведения мероприятий, количеством призов и порядком их получения можно ознакомиться на сайте www.operators-club.ru и www.клуб-операторов.рф.

Генеральный информационный партнер: Медиа-группа Экскаватор Ру www.exkavator.ru

Реклама. Товар сертифицирован

УДОБНЫЕ ДЕНЬГИ | выручим до получки

ВНИМАНИЕ БЕСПЛАТНЫЙ ЗАЙМ 0%

* Проценты за пользование займом не начисляются в течение дня, в котором его выдавали, со следующего дня процентная ставка составляет 2% в день; срок займа от 1 до 30 дней; сумма займа от 3 000 до 20 000 рублей.

звонок по России бесплатный 8-800-333-33-27
оставь заявку on-line www.u-dengi.ru

18+ Реклама ООО «Удобные деньги»

Федеральное государственное бюджетное образовательное учреждение высшего профессионального образования
Российский экономический университет имени Г.В. Плеханова Уральский филиал

«Экономика»
Квалификация «Бакалавр экономики»
Диплом РЭУ имени Г.В. Плеханова, г.Москва

На обучение в университет принимаются лица, имеющие среднее профессиональное образование.
Срок обучения – 3 года 6 месяцев.
Занятия проводятся в здании Центра подготовки персонала ОАО «НПК «Уралвагонзавод».
Вступительные экзамены: тестирования по математике, обществознанию и русскому языку.
Прием документов с 1июня 2014 г.

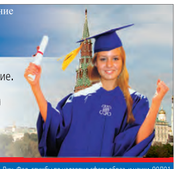

г. Нижний Тагил, Восточное шоссе, 28,
Центр подготовки персонала Уралвагонзавода, ком. 110,
тел.: 8(3435) 345-396, www.ufrea.ru

Реклама. Лиц. Фед. службы по надзору в сфере образ. и науки: 90701 № 0000339 рег. № 0351 от 27.08.2012 г. с/в-но о пос. Аккредит. № 0238 от 09.10.2012 г., серия 90А01 № 0000240 выд. Фед. службой по надзору в сфере образ. и науки

18+

НАТЯЖНЫЕ ПОТОЛКИ
- Двухуровневые потолки
- Светильники
- Люстры
- Карнизы
- Звездное небо
- Фотопечать

Академия стиля

-100% -75% -50% -25%
МЕГА СКИДКИ!

academstyle.com
AkademStyle@bk.ru
8 (982) 637-73-33

Реклама. ООО «УрТСК», ИНН 6682000268, ОГРН 1126682000268, 624194, Свердловская обл., г. Невьянск, ул. Комсомольская, 37

группа компаний МАГНИТОСТРОЙ
НОВЫЙ год! НОВЫЙ застройщик! НОВАЯ жизнь!

ОДНОкомнатная квартира от 895 000 р.
в новом микрорайоне «Муринские пруды»
www.magnitostroy.com
г. Нижний Тагил, пр. Ленина 23
8-343-27-110-44, 8-982-717-10-44

Застройщик ООО «СУ-5». Ознакомиться с проектной декларацией можно на сайте www.magnitostroy.com
реклама

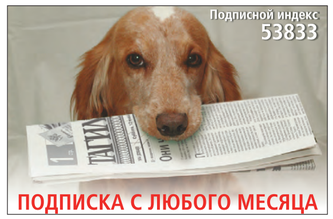

ПОДПИСКА С ЛЮБОГО МЕСЯЦА

ТЕЛЕФОН рекламной службы «Тагил-пресс»: 41-50-10

Займ ЭКСПРЕСС
ДЕНЬГИ за 15 мин.*
37-00-05
8 (982) 617-00-45
Черноисточинское шоссе, 17
Космонавтов, 18 а
Газетная, 80/29
Зари, 21 б
оформи заявку на сайте: zaimexpress.ru

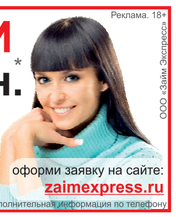

Реклама. 18+
ООО «Займ Экспресс»
ОГРН 1097746489741; рег. № МФО 2110177000538; * дополнительная информация по телефону

Четверг, 17 апреля

5.00 Доброе утро
9.00 12.00 03.00 Новости
9.10 Контрольная закупка
9.40 12.15 Женский журнал
9.50 Жить - здорово 12+
10.55 Модный приговор
12.25 Время обедать
13.00 Дело ваше... 16+
13.30 Остров Крым
14.00 Прямая линия
17.00 Наедине со всеми 16+
18.00 Вечерние новости
18.45 Давай поженимся 16+
19.50 Пусть говорят 16+
21.00 «Время»
22.00 Т/с «Кураж» 16+
00.00 Х/ф «Хороший год» 16+
02.10 03.05 Х/ф «Идеальная пара» 16+
04.05 В наше время 12+

РОССИЯ 1
5.00 Утро России
5.05 5.35 6.05 6.35 7.05 7.35 8.05 8.35 Вести-Урал. Утро
9.00 Жажда 12+
9.55 О самом главном
11.00 17.00 20.00 Вести
11.30 19.40 Вести-Урал
11.50 04.45 Вести. Дежурная часть
12.00 Х/ф «Четвертая группа» 61+
14.00 Прямая линия
17.10 Вести-Урал. Дежурная часть
17.30 Т/с «Личное дело» 16+
18.30 Прямой эфир 12+
20.45 Спокойной ночи, малыши!
20.55 Т/с «Склифосовский-3» 16+
23.45 Живой звук
01.40 Х/ф «Не стреляйте в белых лебедей» 16+
03.00 Т/с «Закон и порядок-19» 16+
03.55 Комната смеха

НТВ
6.00 НТВ утром
8.35 Спасатели 16+
9.05 Медицинские тайны 16+
9.40 10.20 Т/с «Возвращение Мухтара» 16+
10.00 13.00 16.00 19.00 Сегодня
10.55 До суда 16+
11.55 13.25 Суд присяжных 16+
14.35 Дело врачей 16+
15.30 18.30 Чрезвычайное происшествие
16.25 Прокурорская проверка 16+
17.40 Говорим и показываем 16+
19.30 Т/с «Чужой район» 16+
21.25 Т/с «Братаны» 16+
23.15 Сегодня. Итоги
23.35 Д/ф
01.35 Дело темное 16+
02.35 Дикий мир 0+
03.05 Т/с «Хозяйка тайги-2» 16+
05.00 Т/с «Хвост» 16+

ТАГИЛ-ТВ
6.00 6.25 6.50 7.00 7.30 М/с 6+
8.00 9.30 Папины дочки 12+
9.00 21.00 Время новостей 16+
9.25 17.30 21.25 Пестрый зонтик 6+
11.00 Х/ф «Ковбои против пришельцев» 16+
13.15 13.50 21.45 00.00 6 кадров 16+
13.30 Культурная среда 12+
14.00 Т/с «Восьмидесятые» 16+
16.00 Воронины 16+
17.45 18.45 Новости 16+
17.50 Минуты памяти
17.55 19.55 Сегодня в заголовках
17.56, 20.50 Новостя 16+
18.00 Вечер на Тагил-ТВ 12+
18.05 18.50 19.50 Сегодня в прошлом веке 12+
18.10 Время детское
19.00 Т/с «Признать невиновным» 16+
20.00 Вечер на Тагил-ТВ: гость в студии 12+
20.30 Новости. Итоги дня 16+
21.30 Депутатские вести 16+
22.00 Х/ф «Я - четвертый»
00.30 Т/с «Неформат» 16+
01.30 Х/ф «Железная хватка» 16+
03.35 Х/ф «Дерзкие девчонки» 16+
05.30 Музыка 16+

7.00 7.55 7.30 8.20 М/с
9.00 Дом-2. Lite 16+
10.30 Битва экстрасенсов 16+
11.30 Х/ф «Дежурный папа: летний лагерь» 16+
13.30 Универ 16+
14.30 19.00 Универ. Новая общага 16+
15.00 20.30 Т/с «Физрук» 16+
15.30 Реальные пацаны 16+
21.00 Х/ф «Знакомьтесь: Дэйв» 16+
23.00 Дом-2. Город любви 16+
00.00 Дом-2. После заката 16+
00.30 Х/ф «Голод» 16+
02.30 Т/с «Следы во времени» 16+
03.25 Т/с «Пригород II» 16+
03.55 Т/с «Джоуи» 16+
04.45 Т/с «Друзья» 16+
05.45 Т/с «Дневники вампира-4» 16+
06.40 Саша + Маша 16+

РОССИЯ К
6.30 Евроньюс
10.00 15.00 19.00 23.30 Новости культуры
10.15 00.45 Наблюдатель
11.15 23.50 Т/с «Иванов» 16+
12.10 13.20 15.10 16.15 21.05 22.35 01.40 Д/ф
12.25 20.10 Правила жизни
12.50 Россия, любовь моя!
14.10 Т/с «Курсанты» 16+
15.35 Абсолютный слух
17.00 Дж. Верди. Реквием. Оркестр и хор Teatro comunale di bologna, Италия
18.30 Царица небесная
19.15 Главная роль
19.30 Черные дыры. Белые пятна
20.40 Кто мы?
21.20 Культурная революция
22.05 Д/с
01.55 Звезды мировой оперной сцены. Хосе Кура

ОТВ
6.00 19.00 21.00 22.50 01.40 03.55 События. Итоги 16+
6.35 11.05 22.30 01.20 02.25 04.40 Патрульный участок 16+
7.00 8.00 События
7.05 8.05 УтроТВ
9.00 10.00 11.00 12.00 13.00 14.00 15.00 16.00 17.00 События. Каждый час
9.10 10.05 16.10 17.10 Все будет хорошо 16+
10.50 Вестник евразийской молодежи 16+
11.25 18.30 События УрФО 16+
12.10 Кабинет министров 16+
12.40 Д/ф
13.10 Парламентское время 16+
14.10 20.05 Познер&Ургант. Их Италия
15.10 Невероятная правда о звездах 16+
18.00 Рецепт 16+
19.10 Порядок действий 16+
19.40 Урал. Третий тайм 12+
21.25 23.20 02.10 04.25 На самом деле 16+
21.30 00.20 02.55 05.00 9 1/2 16+
23.25 02.15 04.30 События. Акцент 16+
23.35 Т/с «Остаться в живых» 16+
02.45 Действующие лица 16+

Домашний плюс
6.30 Удачное утро 16+
7.00 23.00 Время новостей 16+
7.25 Пестрый зонтик 6+
7.30 8.40 6.00 М/ф
8.00 Полезное утро 0+
9.20 По делам несовершеннолетних 16+
12.15 Непридуманные истории 16+
13.15 21.00 Т/с «Бальзаковский возраст, или Все мужики - сво...» 16+
15.05 Т/с «Только ты...» 16+
18.00 Культурная среда 12+
18.20 Ты не один 16+
18.30 Бульвар 16+
18.40 22.50 Одна за всех 16+
19.00 Т/с «Сватьи» 16+
23.30 Х/ф «Жена ушла» 16+
01.10 Х/ф «Самая красивая» 16+
03.20 Т/с «Комиссар Рекс» 12+

5
6.00 10.00 12.00 15.30 18.30 22.00 Сейчас
6.10 Утро на «5» 6+
9.30 15.00 Место происшествия 16+
10.30 11.55 12.30 13.45 Т/с «Д'Артаньян и три мушкетера»12+
16.00 Открытая студия
16.50 Х/ф «Драгоценный подарок» 16+
19.00 19.30 20.00 Т/с «Детективы» 16+
20.30 21.15 22.25 23.15 Т/с «След» 16+
00.00 Х/ф «Берегись автомобиля» 12+
01.50 Х/ф «Утоли моя печали» 16+
03.25 Х/ф «Интердевочка» 61+

ТВЦ
6.00 Настроение
8.30 Х/ф «Уснувший пассажир» 16+
9.55 21.45 Петровка, 38 16+
10.15 11.50 Х/ф «Такси для ангела» 16+
11.30 14.30 17.30 00.20 События
14.50 19.30 Город новостей
15.15 Наша Москва 12+
15.35 Т/с «Семнадцать мгновений весны» 12+
17.00 Доктор И... 16+
17.50 Простые сложности 12+
18.25 Право голоса 16+
19.45 Т/с «Бомба» 16+
22.00 События. Специальный выпуск
22.55 Истории спасения 16+
23.30 Криминальная Россия. Развязка 16+
00.55 Х/ф «Любовник» 16+
03.05 Х/ф «Ночной патруль» 16+
05.05 Д/с

РОССИЯ 2
7.00 20.00 Новости 16+
7.30 Доктор красоты 16+
8.00 Риэлторский вестник 16+
8.30 19.25 Урал
8.45 9.55 20.50 Астропрогноз 16+
8.50 18.50 Справедливое ЖКХ
9.00 Гурмэ 16+
9.20 В центре внимания 16+
10.00 Непростые вещи
10.30 11.50 00.35 05.40 Наука 2.0
10.50 17.40 04.45 Полигон. Терминатор
11.20 18.15 05.15 Полигон. Авианосец
13.25 02.10 Человек мира
14.00 20.55 00.20 Большой спорт
14.20 Х/ф «Застывшие депеши» 16+
18.45 Летописи
19.00 Технологии комфорта
20.30 Баскетбольные дневники УГМК
20.40 Автопews 16+
21.25 Футбол. Кубок России 1/2 финала. «Ростов» - «Луч-энергия»
23.25 Д/ф
02.45 Рейтинг Баженова 16+
03.45 5 чувств
06.40 Рейтинг Баженова
07.10 Моя рыбалка

РЕН
5.00 Т/с «Афромосквич-2» 16+
6.00 13.00 Званый ужин 16+
7.00 Я - путешественник 12+
7.30 20.00 Свободное время 16+
8.30 12.30 19.30 23.00 Новости 24 16+
9.00 Вам и не снилось 16+
12.00 19.00 112 16+
14.00 Семейные драмы 16+
16.00 Не ври мне! 16+
18.00 Верное средство 16+
21.00 Мои прекрасные... 16+
22.00 01.15 Т/с «Игра престолов» 16+
23.30 03.15 Х/ф «Под откос» 16+
02.20 Чистая работа 12+

ОТР Общественное телевидение России
5.30 10.20 16.20 22.20 Д/ф
6.10 13.20 20.55 01.25 Уроки русского. Чтения 12+
6.30 18.00 Школа. 21 век 12+
6.55 14.30 19.25 03.00 Прав? Да! 12+
8.25 14.15 21.45 От первого лица 12+
8.40 13.40 Гении и злодеи 12+
9.05 23.05 Адъютанты любви 16+
10.00 13.00 16.00 19.00 22.00 00.00 Новости
11.00 За дело! 12+
11.45 Основатели 12+
12.00 17.00 00.20 Большая страна 12+
18.30 21.10 04.30 Культурный обмен 12+
01.40 Студия «Здоровье» 12+
02.05 Большая наука 12+

Уважаемые жители города!

Если у вас умер близкий человек и вы вызвали полицию, а к вам приехал еще и агент ритуальных услуг, которого не вызывали, вы имеете право отказаться от услуг и выбрать ритуальное агентство самостоятельно.

Консультации по телефонам:
33-87-77, 8-9222-186-887

РЕКЛАМА

Ритуальное агентство «Помощь»

- МРАМОРНЫЕ ПАМЯТНИКИ от 4500 руб.
- ВСЕ ВИДЫ ЗАХОРОНЕНИЙ (без посредников).
- УЧАСТНИКАМ ВОВ – установка памятников бесплатно.
- ПЕНСИОНЕРАМ – скидки. РАССРОЧКА.

ул. Ильича, 129, тел.: 31-81-88, 33-87-77
ул. Балакинская, 11, тел.: 25-96-34
г. Нижняя Салда, ул. Фрунзе, 4, тел.: 8-34345-3-06-21,
г. Красноуральск, ул. Вокзальная, 14, тел.: 8-34343-2-13-01

Реклама. Свидетельство № ДИ-07477 от 13.01.2000 г.

ООО "Комбинат специализированных услуг"

КРЕМАТОРИЙ

- **полный комплекс услуг по кремации (цена кремации - 11280 рублей);**
- видеоуслуга: предание огню гроба с умершим;
- панихида прощания проводится непосредственно в ритуальном зале крематория, перед процедурой кремирования;
- полная гарантия выдачи урны с прахом близкого вам человека в течение двух часов после кремации;
- услуги холодильника для хранения умерших;

г. Н.Тагил, ул. Красноармейская, 62,
тел.: 92-09-10 (круглосуточно), 25-18-11, 48-86-19

реклама

Сегодня – 40 дней,
как ушла из жизни

Людмила Григорьевна ЯРОШЕНКО

Просим всех, кто знал эту замечательную женщину, помянуть ее в этот скорбный для нас день добрым словом.

Родные

Четверг, 17 апреля

6.00 05.30 Live in tele club 16+
7.15 М/ф
7.40 11.45 00.50 Пятница news 16+
8.10 Есть один секрет 16+
8.40 Богиня шопинга 16+
9.10 17.40 Сделка 16+
9.45 Голодные игры 16+
10.45 18.10 Орел и решка 16+
12.15 Разрушители мифов 16+
14.25 02.15 Планета динозавров 16+
15.00 01.20 Герои 16+
15.55 Стрела 16+
22.00 Ангар 13 16+
23.55 02.50 Дневники вампира 16+
03.40 Как я встретил вашу маму 16+
05.00 Hit chart 16+

8.00 20.30 01.00 01.45 **07.25** Д/с
9.15 Х/ф «Проверка на дорогах» 12+
11.00 15.00 20.00 00.50 Новости дня
11.10 15.10 Т/с «Эксперты» 16+
21.15 Х/ф «Торпедоносцы» 12+
23.05 Х/ф «Выкуп» 16+
02.30 Х/ф «Дублер начинает действовать» 16+
04.15 Х/ф «Найди меня, Леня!» 12+
05.50 Х/ф «Алитет уходит в горы» 16+

8.00 Сладкий ноябрь 16+
10.10 20.20 Безопасность 12+
11.45 Вихрь 16+
13.30 Полночь в Париже 12+
15.20 Ходят слухи 16+
17.00 Тайный знак 16+
18.45 Я не знаю, как она делает это 16+
22.00 Мартовские Иды 16+
23.50 Тормоз 16+
01.25 Джерри Магуайер 16+
03.50 Опасный метод 16+
05.30 Ярмарка тщеславия 12+

8.00 14.00 20.00 02.00 Голубой огонек
8.30 Театр + TV
9.35 16.00 21.35 Маленькие трагедии
11.05 Слава за минуту 16+
12.00 Сокровище Серебряного озера 12+
13.45 07.45 Год Чаплина 6+
14.35 День кино 12+
15.30 Кумиры экрана 12+
17.15 Лучшие из лучших. Алексей Козлов и «Арсенал» 16+
18.00 Последняя реликвия 16+
19.30 Эта неделя в истории 16+
20.30 Театральные встречи 12+
22.45 50 х 50 №10 12+
23.50 Путешествие капитана Фракасса 16+
02.30 Анна Герман. Судьба и песни 6+
03.35 Я родом из детства 12+
05.00 Поет Я. Френкель. О разлуках и встречах 6+
06.00 Парижские тайны 16+

6.00 М/ф
9.00 Удивительное утро 12+
10.00 19.30 Т/с «Тринадцать» 16+
12.00 Д/ф
12.30 Таинственная Россия 16+
13.30 18.00 01.00 Х-версии. Другие новости 12+
14.00 Охотники за привидениями 16+
15.00 Мистические истории 16+
16.00 Гадалка 12+
17.30 Психосоматика 16+
18.30 Т/с «Пятая стража» 16+
21.30 Т/с «Кости» 16+
23.15 Х/ф «Тор: молот богов» 61+
01.15 «Большая игра» 18+
02.20 Х/ф «Собака Баскервилей» 12+
04.10 Х/ф «Красная фракция: происхождение» 16+

6.00 М/ф
8.10 Удачный выбор 16+
8.30 15.00 19.00 **04.00** Улетное видео 16+
9.00 15.45 18.30 20.45 Дорожные войны 16+
9.30 Х/ф «Белое золото» 16+
11.30 Анекдоты 16+
12.00 Т/с «Солдаты-8» 16+
16.45 Вне закона 16+
17.40 Слежка 16+
19.45 Дорога. Капкан на дороге 16+
22.00 КВН. Играют все 16+
23.00 Т/с «Гримм» 16+
01.00 Удачная ночь 16+
01.30 Т/с «Источник наслаждений» 16+
02.05 Х/ф «Золотое дно» 16+
05.00 Осторожно, модерн! 16+

8.00 8.45 14.05 14.55 03.30 04.15 Звездные врата. Атлантида 6+
9.30 15.45 Загадки истории 12+
10.20 19.45 Зов крови 16+
11.05 19.00 05.45 Тайны Смолвиля 12+
11.50 18.15 05.00 Оборотень 12+
12.35 22.00 06.30 Ковчег 12+
16.35 21.15 01.55 Охотники на монстров 6+
17.25 00.15 Рухнувшие небеса 12+
20.30 20.55 01.00 01.25 Чужие 12+
23.30 02.45 Люди будущего 12+

8.30 Футбол 0+
10.00 15.00 20.30 Снукер 0+
11.30 14.00 14.30 **19.00** All sports 0+
12.00 17.00 23.00 Спидвей 0+
19.15 Снукер. Мастерс 0+
21.00 Боевые искусства 16+
00.00 Автогонки 0+

7.00 18.00 03.00 Велоспорт 0+
9.00 16.00 05.00 **05.30** Снукер 0+
11.00 Теннис. Турнир WTA. Катовице. Финал 0+
12.30 Баскетбол. Баскетбольная евролига. 0+
13.00 Американский футбол 0+
14.30 Спидвей 0+
20.00 Watts. 0+
20.30 Хоккей на траве
22.00 Кампус 0+
22.30 All sports 0+
23.00 Футбол. Обзор чемпионата Германии 0+
00.00 Футбол. Превью 0+
00.30 Футбол. Чемпионат Германии 0+
02.30 Street workout. Кубок мира. Москва. Финал 0+
04.00 Тяжелая атлетика 0+

8.00 Чего мы не знаем о своем теле 12+
8.30 Первая помощь 12+
8.45 Похудеть к венцу 12+
9.10 Сложный случай 12+
9.40 Новейшие достижения в медицине 12+
10.10 Сокотерапия 12+
10.25 16.25 00.55 Не выходя из дома 12+
10.55 17.25 06.30 Педиатрия 12+
11.25 07.00 Кабинет красоты 12+
11.55 04.25 Я жду ребенка 12+
12.25 23.55 История болезней 12+
12.55 00.25 Я расту 12+
13.25 04.55 Зеленая аптека 12+
13.55 Клятва Гиппократа 12+
14.25 Детский врач 12+
14.55 Элемент здоровья 12+
15.25 Дышите правильно 12+
15.40 Все о человеке 12+
16.10 Диета 12+
16.55 01.25 07.30 Женское здоровье 12+
17.55 05.25 Массажи 12+
18.25 05.55 Большая пробежка 12+
18.55 Победа над собой 12+
19.25 Едим страстно 12+
20.15 Метеозависимость 12+
20.45 Здорово и вкусно 12+
21.00 Что лечит этот доктор? 12+
21.30 Оздоровительный туризм 12+
22.00 Мужские секреты 12+
22.30 Упражнения для мозга 12+
23.00 Древний путь к здоровью 12+
23.30 Сбросить вес 12+
01.55 Осторожно: подросток! 12+
02.25 Аллергия. Эпидемия XXI века 12+
02.55 Лаборатория 12+
03.25 Реабилитация 12+
03.55 Медицинский телегид 12+

8.00 Гвоздь в стену 12+
8.30 21.10 01.30 Дворовый десант 12+
8.50 Пруды 12+
9.20 Коллекция идей 12+
9.30 16.35 Проект мечты 12+
10.00 Дом в XXI веке 12+
10.25 16.20 Цветочные истории 12+
10.40 06.05 Мастер 12+
11.10 04.35 Красиво жить 12+
11.40 05.05 Особый вкус 12+
12.10 18.05 05.35 Удивительные обитатели сада 0+
12.35 00.30 Огородные вредители 12+
13.05 00.00 Дачная экзотика 6+
13.35 01.00 Усадьбы будущего 12+
14.05 Среда обитания 12+
14.30 Старинные русские усадьбы 12+
15.00 Дачный сезон 12+
15.20 Мир садовода 12+
17.05 07.30 Идеи для вашего дома 12+
17.35 Побег из города 12+
18.30 Домашняя экспертиза 12+
19.00 Тот, кто ищет… 12+
19.25 Приглашайте в гости 12+
19.40 Я фермер 12+
20.10 Грядка 12+
20.40 Беспокойное хозяйство 12+
21.30 Тихая охота 12+
22.00 Ландшафтный дизайн 12+
22.30 Огород в палисаднике 12+
23.00 Дачные радости 12+
23.30 Зеленая аптека 12+
01.50 Сад 12+
02.05 В гармонии с природой 12+
02.35 Лучки-пучки 12+
02.50 10 самых больших ошибок 16+
03.20 Подворье 12+
03.35 Чудеса, диковины и сокровища 12+
04.05 Сравнительный анализ 16+
06.35 Горожане будущего 12+

7.00 12.20 03.05 В теме 16+
7.30 12.50 13.20 Популярная правда 16+
8.00 14.40 Платье на счастье 16+
8.55 15.30 Топ-модель по-американски 16+
11.30 20.40 Т/с «Бедная Настя» 16+
13.50 00.15 Проект «Подиум» 16+
18.15 Почему он..? 16+
18.50 22.25 Т/с «Дикий ангел» 12+
19.40 23.15 Т/с «Ты - моя жизнь» 16+
21.30 02.05 Барышня-крестьянка 16+
01.00 Т/с «Корабль» 16+
03.35 Т/с «Говорящая с призраками» 16+
04.30 Соблазны 16+
06.00 Europa plus чарт 16+

7.00 14.15 Давайте рисовать!
7.20 Мы идем играть!
7.35 8.05 М/ф
7.55 Прыг-скок команда
8.25 03.35 Маленькие жители планеты
8.35 9.25 9.50 10.15 10.50 11.50 13.10 14.40 15.15 19.05 19.30 19.45 20.10 20.50 21.20 22.05 22.40 23.10 03.40 06.05 М/с 6+
11.10 04.45 Бериляка учится читать
11.25 Лентяево
13.00 Funny english
13.55 05.05 Сельские хлопоты
16.15 00.25 М/с 12+
17.10 Форт Боярд 12+
17.35 Ералаш
17.55 Т/с «Классная школа»
18.50 Почемучка
22.30 Спокойной ночи, малыши!
01.05 Т/с «Кадетство» 12+
01.55 Х/ф «Хождение по мукам» 12+
02.55 История России. Лекции 16+
03.20 В гостях у деда-краеведа

7.00 7.35 8.05 8.30 9.00 9.30 10.00 10.30 11.00 11.30 12.00 12.30 13.00 13.40 14.05 16.30 06.40 М/с 6+
13.10 М/ф
14.35 М/ф «Приключения Тигрули»
19.30 05.35 Т/с «Подопытные» 6+
20.00 06.05 Т/с «Держись, Чарли!» 6+
20.30 Т/с «Виолетта» 12+
21.30 Х/ф «Три мушкетера: Микки, Дональд, Гуфи»
23.30 00.00 Т/с «H_2O: просто добавь воды» 12+
00.35 Т/с «Папочка» 12+
01.00 Великий Мерлин
02.45 Х/ф «Опочтарение» 12+
04.40 Т/с «Охотники за древностями» 16+

магазин «Ритуальный»

- услуги по захоронению и кремации
- изготовление памятников из гранита и мрамора (оптовая и розничная торговля)
- скидки ветеранам ВОВ и пенсионерам

Ул. Красноармейская, 62, тел.: 42-15-22
Ул. Краснознаменная, 77, склад №1, тел.: 46-77-07 (круглосуточно), 96-38-16

Реклама. Товар сертифицирован.

Уважаемые тагильчане!

Приглашаем вас бесплатно пройти диспансеризацию в поликлиниках города по месту жительства!

В 2014 году обследование предлагается пройти гражданам следующих годов рождения: 1993, 1990, 1987, 1984, 1981, 1978, 1975, 1972, 1969, 1966, 1963, 1960, 1957, 1954, 1951, 1948, 1945, 1942, 1939, 1936, 1933, 1930, 1927, 1924, 1921, 1918, 1915.

Диспансеризация помогает выявить на ранней стадии хронические неинфекционные заболевания (сердечно-сосудистые, онкологические, бронхолегочные, сахарный диабет и другие), являющиеся основными причинами смертности населения.

ВНИМАНИЕ! При прохождении диспансеризации необходимо иметь при себе паспорт и полис! Призываем вас позаботиться о своем здоровье, это в ваших интересах!

Управление социальных программ и семейной политики администрации города

из жизни звезд

Ваенга покупает себе платья на размер меньше

В прошлом году певица Елена Ваенга поспорила, что похудеет, и всего за 4 месяца сбросила 15 килограммов. В интервью журналу «7 Дней» Елена поделилась опытом борьбы с лишним весом и объяснила, зачем в ее гардеробе висит одежда, которая ей мала.

Певица призналась, что часто покупает себе платья на размер меньше, чтобы была мотивация сбросить вес. «В итоге у меня их уже целый шкаф, осталось только табличку к нему прикрепить: «Налезет, когда похудеешь», - призналась Ваенга.

Певица полагает, что подобный стимул гораздо эффективнее, чем создание собственной тренажерной зоны в доме.

«У меня есть знакомые, у которых дома стоят тренажеры, так вот, они их включают раз в год. Да и то когда гости приходят: мол, посмотрите, девочки, что я себе купила. А в остальное время используют их как вешалку для одежды - но только не по прямому назначению», - считает певица.

Елена подчеркнула, что не стремится быть худой и носить вещи 38-40-го размеров, но хотела бы достигнуть 44-го.

www.shoowbiz.ru.

Пятница, 18 апреля

5.00 Доброе утро
9.00 12.00 15.00 Новости
9.10 Контрольная закупка
9.45 Жить - здорово! 12+
10.55 Модный приговор
12.15 Время обедать
12.55 Дело ваше... 16+
13.30 Истина где-то рядом 16+
14.00 Другие новости
14.25 Остров Крым
15.15 Они и мы 16+
16.10 04.50 В наше время 12+
17.00 Жди меня
18.00 Вечерние новости
18.45 Человек и закон 16+
19.50 Поле чудес 16+
21.00 «Время»
21.30 Голос. Дети
23.40 Вечерний Ургант 16+
00.35 Х/ф «Открытая дверь» 16+
02.35 Х/ф «Скорость-2» 16+

РОССИЯ 1
5.00 Утро России
5.05 5.35 6.05 6.35 7.05 7.35 8.05 8.35 Вести-Урал. Утро
8.55 Мусульмане
9.10 03.00 Ландыши для королевы. Гелена Великанова
10.05 О самом главном
11.00 14.00 17.00 20.00 Вести
11.30 14.30 19.40 Вести-Урал
11.50 14.50 Вести. Дежурная часть
12.00 Т/с «Тайны следствия» 12+
13.00 Особый случай 12+
15.00 Т/с «Джамайка» 16+
16.00 Т/с «Пока станица спит» 16+
17.10 Вести-Урал. Уральский меридиан
17.30 Т/с «Личное дело» 16+
18.30 Прямой эфир 12+
21.00 Поединок 12+
22.45 Нам его не хватает. Вспоминая Илью Олейникова
23.40 Х/ф «Обратный путь» 16+
01.55 Горячая десятка 16+
03.55 Комната смеха
04.50 Х/ф «Суета сует» 16+

НТВ
6.00 НТВ утром
8.40 10.20 Т/с «Возвращение Мухтара» 16+
10.00 13.00 16.00 19.00 Сегодня
10.55 До суда 16+
11.55 13.25 Суд присяжных 16+
14.35 Дело врачей 16+
15.30 18.30 Чрезвычайное происшествие
16.25 Прокурорская проверка 16+
17.40 Говорим и показываем 16+
19.30 Т/с «Чужой район» 16+
22.25 Т/с «Дикий» 16+
00.20 Х/ф «Казак» 16+
02.15 Спасатели 16+
02.45 Т/с «Хозяйка тайги-2» 16+
04.35 Т/с «Хвост» 16+

ТАГИЛ-ТВ
6.00 6.25 6.50 7.00 7.30 М/с 6+
8.00 9.30 Папины дочки 12+
9.00 21.00 Время новостей 16+
9.25 17.30 21.25 Пестрый зонтик 6+
11.30 14.00 Воронины 16+
13.30 Депутатские вести 16+
13.45 6 кадров 16+
17.45 18.45 Новости 16+
17.50 Минуты памяти
17.55 19.55 Сегодня в заголовках
17.56, 20.50 Новостя 16+
18.00 Вечер на Тагил-ТВ 12+
18.05 18.50 19.50 Сегодня в прошлом веке 12+
18.10 Время детское
18.30 Вечер на Тагил-ТВ: гость в студии 12+
19.00 Т/с «Признать невиновным» 16+
20.00 Неделя в Тагиле 16+
21.30 Открытый вопрос 16+
22.00 23.35 Шоу «Уральских пельменей» 16+
23.00 Большой вопрос 16+
01.00 Т/с «Неформат» 16+
02.00 Х/ф «Ханна» 16+
04.05 Х/ф «Соседка по комнате» 16+
05.50 Музыка 16+

7.00 7.55 7.30 8.20 М/с
9.00 Дом-2. Lite 16+
10.30 Битва экстрасенсов 16+
11.30 Х/ф «Знакомьтесь: Дэйв» 16+
13.30 15.30 Универ 16+
14.30 19.00 Универ. Новая общага 16+
15.00 Т/с «Физрук» 16+
20.00 Comedy woman 16+
21.00 Комеди клаб 16+
22.00 Comedy баттл 16+
23.00 Дом-2. Город любви 16+
00.00 Дом-2. После заката 16+
00.30 Не спать! 18+
01.30 Х/ф «Кошмар на улице Вязов» 16+
03.15 Т/с «Следы во времени» 16+
04.10 Т/с «Пригород II» 16+
04.35 Т/с «Друзья» 16+
6.05 Т/с «Дневники вампира-4» 16+

РОССИЯ К
6.30 Евроньюс
10.00 15.00 19.00 23.40 Новости культуры
10.20 Х/ф «Бесприданница» 12+
12.00 13.15 22.25 01.50 01.55 Д/ф
12.20 Правила жизни
12.45 Письма из провинции
14.05 Вспоминая Инну Лиснянскую. «Осенние портреты»
15.10 Черные дыры. Белые пятна
15.50 Х/ф «Дела сердечные» 16+
17.25 Билет в Большой
18.05 П.И. Чайковский. Симфония №6 «Патетическая»
19.15 Острова 12+
19.55 Х/ф «Отчий дом» 16+
21.30 Линия жизни
22.50 Владимир Спиваков и академический большой хор «Мастера хорового пения»
00.00 Х/ф «Рим - открытый город» 16+
02.35 Пять каприсов Н. Паганини

ОТВ
6.00 19.00 21.00 22.50 01.40 03.55 События. Итоги 16+
6.35 11.05 22.30 02.25 04.40 Патрульный участок 16+
7.00 8.00 События
7.05 8.05 УтроТВ
9.00 10.00 11.00 12.00 13.00 14.00 15.00 16.00 17.00 События. Каждый час
9.10 10.05 Х/ф «Китайский сервиз» 16+
11.25 18.30 События УрФО 16+
12.10 Депутатское расследование 16+
12.35 15.10 Д/ф
13.10 К 120-летию! «Никита Хрущев и его тайны» 16+
14.10 Познер&Ургант. Их Италия
15.30 Порядок действий 16+
16.10 17.10 Все будет хорошо 16+
18.00 Кабинет министров 16+
19.10 23.20 02.10 04.25 На самом деле 16+
19.15 СОГАЗ-чемпионат России по футболу. 26-й тур. «Амкар» (Пермь) - «Урал» (Екатеринбург) 6+
21.25 На самом деле 16+
21.30 05.00 9 1/2 16+
23.25 02.15 04.30 События. Акцент 16+
23.35 Х/ф «Страсти Дон Жуана» 16+
02.45 Действующие лица 16+
02.55 Парламентское время 16+

Домашний плюс
6.30 Удачное утро 16+
7.00 23.00 Время новостей 16+
7.25 Пестрый зонтик 6+
7.30 8.40 05.45 6.00 М/ф
8.00 Полезное утро 0+
9.00 Т/с «Сватьи» 16+
11.00 Т/с «Классные мужики» 16+
18.00 Культурная среда 12+
18.20 18.45 Одна за всех 16+
18.30 Депутатские вести 16+
19.00 Первое правило королевы
23.30 Х/ф «Удачный обмен» 16+
01.15 Х/ф «Женщина из пятого округа» 16+
02.55 Т/с «Комиссар Рекс» 12+

5
6.00 10.00 12.00 15.30 18.30 Сейчас
6.10 Момент истины 16+
7.00 Утро на «5» 6+
9.35 День ангела
10.30 12.30 16.00 03.30 Х/ф «Поднятая целина» 12+
18.00 Место происшествия 16+
19.00 Правда жизни 16+
19.35 20.15 20.55 21.35 22.10 22.50 23.35 00.20 01.15 02.00 02.40 Т/с «След» 16+

ТВЦ
6.00 Настроение
8.30 Х/ф «Одинокая женщина желает познакомиться» 16+
10.10 13.40 02.00 Д/ф
11.00 Тайны нашего кино 12+
11.30 14.30 17.30 22.00 События
11.50 Х/ф «Сюрприз» 16+
14.50 19.30 Город новостей
15.15 Наша Москва 12+
15.35 Т/с «Семнадцать мгновений весны» 12+
16.55 Доктор И... 16+
17.50 Простые сложности 12+
18.25 Право голоса 16+
19.45 Х/ф «В стиле jazz» 16+
21.40 23.50 Петровка, 38 16+
22.20 Жена. История любви 16+
00.05 Х/ф «Взрослая дочь, или Тест на...» 16+
03.40 Линия защиты 16+
04.20 Д/с

РОССИЯ 2
7.00 22.00 Новости 16+
7.30 Квадратный метр
8.00 Урал
8.10 9.50 21.15 Астропрогноз 16+
8.20 Баскетбольные дневники УГМК
8.30 Теннис 0+
8.40 22.50 Автопews 16+
8.50 Медэксперт 16+ 16+
9.20 22.55 Технологии комфорта
10.00 12.55 00.05 05.00 Наука 2.0
10.50 Рейтинг Баженова
11.50 23.00 03.55 Непростые вещи
12.25 23.35 04.30 На пределе
13.25 00.35 05.30 Моя планета
14.00 18.25 01.10 Большой спорт
14.20 Х/ф «Застывшие депеши»
17.20 Рейтинг Баженова 16+
18.55 Хоккей. КХЛ. «Кубок Гагарина». Прямая трансляция
21.20 Гурмэ 16+
21.40 В центре внимания 16+
22.40 УГМК: наши новости 16+
01.25 Бокс 0+
03.05 «Золотой пояс». Церемония вручения национальной премии в области боевых искусств

РЕН
5.00 Т/с «Афромосквич-2» 16+
6.00 13.00 Званый ужин 16+
7.00 Я - путешественник 12+
7.30 Свободное время 16+
8.30 12.30 19.30 Новости 24 16+
9.00 Великие тайны армагеддона 16+
12.00 19.00 112 16+
14.00 Семейные драмы 16+
16.00 Не ври мне! 16+
18.00 Четыре свадьбы 16+
20.00 Тайны мира 16+
21.00 Странное дело 16+
22.00 Секретные территории 16+
23.00 01.45 04.40 Смотреть всем! 16+
00.00 02.45 Х/ф «Циклоп» 16+

ОТР Общественное телевидение России
5.30 9.05 10.20 13.40 16.20 18.00 23.20 00.20 03.05 03.45 04.40 Д/ф
6.10 13.20 20.55 Уроки русского. Чтения 12+
6.30 Студия «Здоровье» 12+
6.55 14.30 19.25 Прав? Да! 12+
8.25 Город N 12+
8.40 02.40 Гении и злодеи 12+
10.00 13.00 16.00 19.00 22.00 00.00 Новости
11.00 Большая наука 12+
12.00 17.00 Большая страна 12+
21.10 Культурный обмен 12+
22.20 Социальная сеть 2.0 12+
01.00 Короткие встречи

вопрос-ответ Вопросы присылайте в редакцию в письменном виде с пометкой «Вопрос-ответ» или звоните по редакционным телефонам, указанным на 32-й странице

Если причина поломки - плохой бензин...

«Что делать в случае поломки автомобиля из-за некачественного бензина?»

(Станислав Пинчук)

Ситуацию прокомментировали в управлении Роспотребнадзора по Свердловской области.

Согласно информации специалистов, при отсутствии в договоре купли-продажи условий о качестве товара продавец обязан передать покупателю товар, пригодный для целей, для которых товар такого рода обычно используется (п. 2 ст. 469 ГК РФ). Вред, причиненный вашему имуществу из-за недостатков товара, подлежит возмещению в полном объеме. Поломка автомобиля из-за низкого качества бензина - не исключение из этого правила. Чтобы взыскать причиненный ущерб с продавца, рекомендуем придерживаться следующего. Прежде всего, придется сделать несколько копий кассового или товарного чека об оплате бензина на случай потери или выцветания оригинала. Факт приобретения бензина у конкретного продавца подтверждается чеком, а при его отсутствии - путем привлечения свидетелей, предъявления фото, видео и т.д. Передавая автомобиль в ремонт на станцию техобслуживания в автосервисе, вам следует попросить заключение о неисправности автомобиля, запчастях, требующих замены, их стоимости, а также о предположительных причинах поломки.

Обязательно нужно сохранить квитанции об оплате услуг автосервиса, а также приобретенных деталях и запчастях. В последующем эти документы понадобятся для подтверждения размера ущерба, причиненного в результате продажи некачественного бензина. Подготовьте и предъявите претензию владельцу автозаправочной станции о возмещении ущерба, причиненного продажей некачественного бензина. В претензии нужно указать марку и дату приобретения бензина, его количество, а также неисправности. Сведения о собственнике автозаправочной станции могут быть указаны на чеке, на информационных стендах в помещении станции, запрошены у сотрудников автозаправочной станции и т.д. Претензия составляется в двух экземплярах и передается непосредственно сотрудникам автозаправочной станции с проставлением отметки о ее приемке, то есть подписи сотрудника, принявшего претензию, а также, по возможности, печати юридического лица.

Также целесообразно направить претензию по адресу места нахождения (юридическому адресу) владельца автозаправочной станции заказным письмом с описью вложения и уведомлением о вручении.

Если заключение, выданное СТО, не убедило продавца, то придется делать экспертизу бензина в экспертной организации, уведомив продавца о ее проведении. Как правило, продавцы отказываются проводить экспертизы недостатков товара либо проводимые ими экспертизы устанавливают, что качество проданного товара является надлежащим.

Необходимо самостоятельно провести независимую экспертизу в экспертном учреждении. По ее результатам вам выдадут экспертное заключение о действительных причинах поломки автомобиля, которое в дальнейшем будет основополагающим доказательством при рассмотрении дела в суде.

Обратитесь в суд с исковым заявлением, в нем укажите все детали и обстоятельства, связанные с поломкой автомобиля. В частности, выявленные неисправности и ущерб, дату и время приобретения бензина, место приобретения и количество.

Сформируйте приложение к исковому заявлению. Это должны быть: чек об оплате бензина; заключение из автосервиса с приложением чеков на оплату услуг автосервиса и покупку деталей и запчастей; заключение экспертизы; претензию с приложением документов, подтверждающих ее получение ответчиком (продавцом).

Кроме того, в суд при рассмотрении дела могут быть вызваны свидетели, которые присутствовали при поломке автомобиля.

В рамках заявления иска о взыскании ущерба вы также можете заявить требование о возмещении морального вреда. И главное, придется запастись терпением. Оно ой как вам понадобится!

Ольга ПОЛЯКОВА.

Пятница, 18 апреля

6.00 05.00 Hit chart 16+
6.30 Вуз news 16+
7.00 М/ф
7.40 11.35 00.35 Пятница news 16+
8.10 Есть один секрет 16+
8.40 Богиня шопинга 16+
9.10 17.40 Сделка 16+
9.45 Голодные игры 16+
10.45 18.10 Орел и решка 16+
12.05 Разрушители мифов 16+
14.15 02.00 Планета динозавров 16+
14.50 01.05 Герои 16+
15.45 22.00 Ангар 13 16+
23.40 02.35 Дневники вампира 16+
03.25 Как я встретил вашу маму 16+

8.00 Д/с
9.15 Х/ф «Весенний призыв» 12+
11.00 15.00 20.00 00.45 Новости дня
11.15 Х/ф «Дублер начинает действовать» 16+
13.00 15.10 Т/с «Эксперты» 16+
16.10 Х/ф «Выкуп» 16+
18.15 Х/ф «Прощальная гастроль «Артиста» 12+
20.30 Д/ф
21.15 Х/ф «Зигзаг удачи» 12+
22.55 Х/ф «Сумка инкассатора» 12+
00.55 Х/ф «Кадкина всякий знает» 16+
02.25 Х/ф «Восхождение» 16+
04.30 Х/ф «Когда деревья были большими» 12+
06.05 Х/ф «Маленький беглец» 16+

8.00 Полночь в Париже 12+
9.50 В ритме сердца 16+
11.30 Бунтующая юность 16+
13.05 Человек-паук 12+
15.35 Переводчица 16+
17.50 Ярмарка тщеславия 12+
20.15 Мартовские Иды 16+
22.00 Дневник памяти 16+
00.10 Слепота 16+
02.15 Опасный метод 16+
04.00 Спеши любить 16+
05.50 Правда о Чарли 12+

8.00 14.00 20.00 Голубой огонек
8.35 День кино 12+
9.30 Кумиры экрана 12+
10.00 15.35 Маленькие трагедии
11.15 Лучшие из лучших. Алексей Козлов и «Арсенал» 16+
12.00 Последняя реликвия 16+
13.30 05.05 Эта неделя в истории 16+
14.30 Театральные встречи 12+
16.45 50 х 50 №10 12+
17.50 Путешествие капитана Фракасса 16+
20.30 Анна Герман. Судьба и песни 6+
21.35 Я родом из детства 12+
23.00 Поет Я. Френкель. О разлуках и встречах 6+
00.00 Парижские тайны 16+
01.45 Год Чаплина 6+
02.00 03.40 Т/с «Следствие ведут знатоки» 12+
05.35 Сирано де Бержерак 16+

6.00 М/ф
9.00 Удивительное утро 12+
10.00 Т/с «Тринадцать» 16+
12.00 Д/ф
12.30 Таинственная Россия 16+
13.30 18.00 Х-версии. Другие новости 12+
14.00 Охотники за привидениями 16+
15.00 Мистические истории 16+
16.00 Гадалка 12+
19.00 Человек-невидимка 12+
20.00 Т/с «Библия» 16+
01.00 Европейский покерный тур 18+
02.00 Х/ф «Что хочет девушка» 16+
03.55 Х/ф «Вечное сияние чистого разума» 16+

6.00 М/ф
8.10 Удачный выбор 16+
8.30 15.00 19.00 03.40 Улетное видео 16+
9.00 15.45 18.30 Дорожные войны 16+
9.30 02.30 Х/ф «Случай в квадрате 36-80» 12+
11.00 Анекдоты 16+
12.00 Т/с «Солдаты-8» 16+
16.45 Вне закона 16+
17.40 Слежка 16+
19.45 На грани 16+
20.45 Badcomedian 16+
20.50 Х/ф «Байкеры-2» 16+
00.30 Кибердевочки 18+
01.00 Удачная ночь 16+
01.30 Т/с «Наслаждение» 16+

8.00 8.45 14.05 14.55 03.30 04.15 Звездные врата. Атлантида 6+
9.30 9.55 15.45 16.10 20.30 20.55 01.00 01.25 Чужие 12+
10.20 Зов крови 16+
11.05 19.00 05.45 Тайны Смолвиля 12+
11.50 18.15 05.00 Оборотень 12+
12.35 22.00 06.30 Ковчег 12+
16.35 21.15 01.55 Охотники на монстров 6+
17.25 00.15 Рухнувшие небеса 12+
19.45 Мерлин 12+
23.30 02.45 Люди будущего 12+

8.30 12.00 17.00 Спидвей 0+
10.00 14.00 15.00 Снукер 0+
16.30 All sports 0+
18.45 Конный спорт 0+
19.00 Сильнейшие люди планеты 0+
20.00 20.30 Тимберспортс 0+
21.00 Бокс 0+
00.00 Ралли 0+
00.30 Чемпионат мира в классе туринг 0+

7.00 8.00 20.30 23.00 03.30 Хоккей на траве
9.00 15.30 20.00 16.00 Снукер 0+
11.00 Футбол. Финал 0+
13.00 All sports 0+
13.30 Тяжелая атлетика 0+
14.30 04.30 Велоспорт 0+
18.00 Спидвей 0+
22.00 Watts. 0+
00.30 Боевые искусства 16+
05.30 Футбол. Чемпионат Германии 0+

8.00 Клятва Гиппократа 12+
8.30 Детский врач 12+
9.00 Элемент здоровья 12+
9.30 Дышите правильно 12+
9.45 Все о человеке 12+
10.15 Диета 12+
10.30 16.35 01.00 Не выходя из дома 12+
11.00 17.35 06.30 Педиатрия 12+
11.30 07.00 Кабинет красоты 12+
12.00 04.25 Я жду ребенка 12+
12.30 00.30 Гимнастика 12+
13.00 00.00 Зона риска 12+
13.30 04.55 Зеленая аптека 12+
14.00 Победа над собой 12+
14.30 Едим страстно 12+
15.20 Метеозависимость 12+
15.50 Здорово и вкусно 12+
16.05 Что лечит этот доктор? 12+
17.05 01.30 07.30 Женское здоровье 12+
18.05 05.25 Парадоксы познания 12+
18.35 05.55 Гомеопатия 12+
19.05 Оздоровительный туризм 12+
19.35 Мужские секреты 12+
20.05 Упражнения для мозга 12+
20.35 Древний путь к здоровью 12+
21.05 Сбросить вес 12+
21.30 Осторожно: подросток! 12+
22.00 Аллергия. Эпидемия XXI века 12+
22.30 Лаборатория 12+
23.00 Реабилитация 12+
23.30 Медицинский телегид 12+
02.00 Чего мы не знаем о своем теле 12+
02.30 Первая помощь 12+
02.45 Похудеть к венцу 12+
03.10 Сложный случай 12+
03.40 Новейшие достижения в медицине 12+
04.10 Сокотерапия 12+
06.25 Наука о еде 12+

8.00 Среда обитания 12+
8.25 Старинные русские усадьбы 12+
8.55 Дачный сезон 12+
9.15 Мир садовода 12+
10.15 04.20 Цветочные истории 12+
10.30 16.30 03.25 06.05 Проект мечты 12+
11.00 18.30 04.35 Лавки чудес 12+
11.30 05.05 Осторожно: злая собака 12+
12.00 05.35 Красиво жить 12+
12.30 00.30 Огородные вредители 12+
13.00 00.00 Дачная экзотика 6+
13.30 01.00 Усадьбы будущего 12+
14.00 Тот, кто ищет… 12+
14.25 Приглашайте в гости 12+
14.40 Я фермер 12+
15.10 Грядка 12+
15.40 Беспокойное хозяйство 12+
16.10 01.30 02.35 Дворовый десант 12+
17.00 07.30 Идеи для вашего дома 12+
17.30 Дома архитекторов в Израиле 12+
18.00 Ремонт для начинающих 16+
19.00 Тихая охота 12+
19.30 Ландшафтный дизайн 12+
20.00 Огород в палисаднике 12+
20.30 21.30 Дачные радости 12+
21.00 Зеленая аптека 12+
21.45 Лучки-пучки 12+
22.15 10 самых больших ошибок 16+
22.45 Подворье 12+
23.00 Чудеса, диковины и сокровища 12+
23.30 Сравнительный анализ 16+
01.50 Сад 12+
02.05 Гвоздь в стену 12+
02.55 Пруды 12+
03.55 Дом в XXI веке 12+
06.35 Горожане будущего 12+

7.00 12.20 03.05 В теме 16+
7.30 13.20 Популярная правда 16+
8.00 14.40 Платье на счастье 16+
8.55 15.30 16.25 Топ-модель по-американски 16+
11.30 20.40 Т/с «Бедная Настя» 16+
12.50 Стилистика 16+
13.50 00.15 Проект «Подиум» 16+
18.15 Почему он..? 16+
18.50 22.25 Т/с «Дикий ангел» 12+
19.40 23.15 Т/с «Ты - моя жизнь» 16+
21.30 02.05 Барышня-крестьянка 16+
01.00 Т/с «Корабль» 16+
03.35 Т/с «Говорящая с призраками» 16+
04.30 Соблазны 16+
06.00 Starbook 16+

7.00 Давайте рисовать!
7.20 Мы идем играть!
7.35 М/ф
7.55 Прыг-скок команда
8.05 8.35 9.25 9.50 10.15 10.45 11.50 13.10 13.55 19.05 19.30 19.45 20.10 20.50 21.20 22.05 22.45 23.10 03.40 06.05 М/с 6+
8.25 03.30 Маленькие жители планеты
11.10 04.45 Бериляка учится читать
11.25 Лентяево
12.55 Funny english
18.45 Пора в космос!
21.35 Секреты маленького шефа
22.30 Спокойной ночи, малыши!
00.25 М/с 12+
01.05 Т/с «Кадетство» 12+
01.55 Х/ф «Хождение по мукам» 12+
03.05 Естествознание. Лекции + опыты 12+
05.05 Сельские хлопоты

7.00 7.35 8.05 8.30 9.00 9.30 10.00 10.30 11.00 11.30 12.00 12.30 13.40 14.05 16.00 06.40 М/с 6+
13.00 Мама на 5+
14.35 М/ф «Три мушкетера: Микки, Дональд, Гуфи»
21.30 М/ф «Похождения императора»
23.15 Х/ф «Веритас: принц правды»
01.05 03.00 Король обезьян
04.45 05.15 05.40 06.10 Т/с «Папочка» 12+

ТВ-новости

Сериал «Дорога домой»: подробности со съемок

Новый 12-серийный фильм «Дорога домой», который показывает в эфире телеканал «Россия-1», сложно отнести к какому-то одному жанру. Зритель увидит здесь и комедию, и боевик, и мелодраму.

В центре сюжета — сержант Матвей Герасимов, которого сыграл Антон Макарский («Бедная Настя», «Охота на гения», «Вангелия»). Герою предстоит выполнить обещание, данное отцу: найти невесту и создать семью. В поисках той самой любимой и единственной он отправляется в путешествие по городам России.

Как рассказал в интервью порталу «Вокруг ТВ» режиссер-постановщик Виталий Бабенко, съемки картины проходили в Нижнем Новгороде и в его окрестностях, в Кинешме, в Подмосковье и в средней полосе России. Места для съемок выбирали очень долго и тщательно. Ведь в проекте не использовались декорации — только живые интерьеры.

«Например, дом отца Матвея, тот самый дом, который сгорает, мы снимали в Нижегородской области, под Кинешмой, на берегу реки. Мы нашли уникальный дом с внутренним убранством», — объясняет Виталий Бабенко.

И хотя съемки шли в основном летом, погода была не очень-то благосклонна к команде. Иногда выпадали солнечные дни, иногда дождливые, порой было очень холодно. Но актеры стойко переносили все трудности, и особенно Антон Макарский, который, кстати, исполнил все трюки в ленте сам. В одной из сцен актеру пришлось провести в воде почти полдня. Словно Рэмбо, Макарский несколько дублей выныривал из воды. Ведь по сценарию его герой попадает в бухту, где сталкивается со злодеями.

Как оказалось, Макарский не только отлично справился с заданием, но и успевал пошутить. В одном из дублей он нарочно не вынырнул из воды, чтобы съемочная группа с ужасом подумала, что он замерз. Но минуты через три актер появился у всех на глазах, уверяя, что с ним все в порядке.

«У нас на площадке были постановщики трюков, но Антон, как и другие актеры, выполнял все сам. Сложностей особо не возникало», — добавил Виталий Бабенко.

В картине «Дорога домой» были и другие интересные трюки. Например, Владимиру Носику, который сыграл дядю Витю, нужно было протаранить на машине с прицепом «Лексус». Артист сам сидел за рулем и очень убедительно врезался в бампер дорогого автомобиля.

По словам режиссера, Антон Макарский, которого зрители привыкли видеть в романтических образах, на съемках картины «Дорога домой» смог проявить все свои способности. Именно вокруг Макарского и строился коллектив актеров. Его партнерами по съемочной площадке стали Сергей Астахов и Лянка Грыу.

«Спешите делать добро — вот слоган нашей истории», — заключает Виталий Бабенко.

www.vokrug.tv.

Суббота, 19 апреля

6.00 10.00 12.00 Новости
6.10 Доброе утро
8.00 Играй, гармонь любимая! 12+
8.50 Смешарики. Новые приключения
9.00 Умницы и умники 12+
9.45 Слово пастыря
10.15 Смак 12+
10.55 Алла Пугачева - моя бабушка 12+
12.15 Идеальный ремонт
13.10 И это все о ней...
15.50 Голос. Дети
18.00 Вечерние новости
18.15 Угадай мелодию 12+
18.45 Достояние республики
21.00 «Время»
21.20 Сегодня вечером 16+
23.00 Что? Где? Когда?
00.15 Великий пост
01.00 Пасха Христова
04.00 В наше время 12+
04.45 Х/ф «Продлись, продлись, очарованье...» 16+

РОССИЯ 1
6.35 Сельское утро
7.05 Диалоги о животных
8.00 11.00 14.00 Вести
8.10 11.10 14.20 Вести-Урал
8.20 Военная программа
8.50 Планета собак
9.25 Субботник
10.05 Россия-Урал. Вести. Интервью
10.30 Мой регион
10.45 Х/ф «Я - старый солдат» 12+
11.20 Вести. Дежурная часть
11.55 Честный детектив 16+
12.25 Х/ф «Сильная слабая женщина» 16+
14.30 Шоу «Десять миллионов»
15.35 Субботний вечер
17.55 Юрмала 12+
20.00 Вести в субботу
20.45 Х/ф «Прошлым летом в Чулимске» 16+
22.35 Х/ф «Остров» 16+
01.00 Пасха Христова. Прямая трансляция пасхального богослужения из храма Христа Спасителя
04.05 Комната смеха

НТВ
5.35 Т/с «Улицы разбитых фонарей» 16+
7.25 Смотр 0+
8.00 10.00 13.00 16.00 Сегодня
8.15 Золотой ключ 0+
8.45 Их нравы 0+
9.25 Готовим с Алексеем Зиминым 0+
10.20 Главная дорога 16+
10.55 Кулинарный поединок 0+
12.00 Квартирный вопрос 0+
13.20 Я худею 16+
14.15 Своя игра 0+
15.00 Город-убийца 12+
16.15 «Очная ставка» 16+
17.20 Схождение Благодатного огня
18.20 Чрезвычайное происшествие
19.00 Центральное телевидение 16+
19.50 Новые русские сенсации 16+
20.45 Ты не поверишь! 16+
21.45 Х/ф «Настоятель» 16+
23.45 Х/ф «Настоятель-2»
01.35 «Авиаторы» 12+
02.10 Дело темное 16+
03.05 Т/с «Хозяйка тайги-2» 16+
05.00 Т/с «Хвост» 16+

6.00 М/ф
7.35 7.55 9.30 М/с 6+
8.30 Время новостей 16+
8.55 Пестрый зонтик 6+
9.00 Гав-стори 16+
10.05 М/ф «Уоллес и Громит. Проклятие кролика-оборотня» 16+
11.30 Воронины 16+
14.00 Шоу «Уральских пельменей» 16+
16.00 16.30 Т/с «Последний из Магикян» 16+
17.03 Минуты памяти
17.05 Собственной персоной 16+
17.55 Вечер на Тагил-ТВ: гость в студии 12+
18.30 Краса ЕВРАЗа-2014, часть I
19.00 М/ф «Ральф» 16+
20.55 Х/ф «Невероятный Халк» 16+
23.00 Т/с «Агенты Щ.И.Т.»
00.45 Х/ф «Смотрите, кто заговорил» 12+
02.35 Х/ф «Пьяный мастер» 61+
04.45 Т/с «Своя правда» 16+
05.35 Музыка 16+

7.00 Т/с «Счастливы вместе» 16+
7.40 8.05 8.30 6.00 М/с
9.00 Дом-2. Lite 16+
10.00 Два с половиной повара 12+
10.30 Фэшн терапия 16+
11.00 Школа ремонта 12+
12.00 00.55 Такое кино! 16+
12.30 Битва экстрасенсов 16+
13.30 Холостяк 16+
15.00 Холостяк. Пост-шоу «Чего хотят мужчины» 16+
15.30 Comedy woman 16+
16.30 Комеди клаб 16+
17.30 Т/с «Физрук» 16+
20.00 Х/ф «Властелин колец: две крепости» 12+
23.25 03.10 Дом-2. Город любви 16+
00.25 Дом-2. После заката 16+
01.25 Х/ф «Кошмар на улице Вязов-2: месть Фредди» 16+
04.10 Т/с «Друзья» 16+
05.40 Саша + Маша 16+

РОССИЯ К
6.30 Евроньюс
10.00 Библейский сюжет
10.35 Х/ф «Дела сердечные» 16+
12.05 12.45 13.45 20.25 01.55 Д/ф
14.30 Пряничный домик
15.00 Д/с
15.45 Красуйся, град Петров!
16.15 Балет «Лебединое озеро»
18.35 К юбилею киностудии «Мосфильм». 90 шагов
18.50 Х/ф «Коллеги» 16+
21.15 Романтика романса. Солисты Мариинского театра
22.05 Больше чем любовь
22.45 Х/ф «С вечера до полудня» 16+
01.00 Любимые песни России

ОТВ
6.00 21.00 События. Итоги 16+
6.25 События. Акцент 16+
6.35 12.00 00.15 Патрульный участок 16+
7.00 04.15 05.15 Д/ф
7.35 События УрФО 16+
8.10 Контрольная закупка 12+
8.30 События. Образование 16+
8.40 М/ф
10.00 Теремок 0+
11.00 Зоомания
11.30 Все о ЖКХ 16+
12.30 Национальное измерение 16+
13.00 Рецепт 16+
13.30 Х/ф «Голубая планета» 12+
15.35 Урал. Третий тайм 12+
16.00 00.45 Все о загородной жизни 12+
16.20 Наследники Урарту 16+
16.35 Вестник евразийской молодежи 16+
17.00 Город на карте 16+
17.15 Х/ф «Украли бедро Юпитера» 16+
19.15 Т/с «Макс» 12+
21.50 Х/ф «Револьвер» 16+
23.45 Что делать? 16+
01.05 Мини-футбол. Чемпионат России. Суперлига. 22-й тур. «Синара» (Екатеринбург) - «КПРФ» (Москва) 6+
02.55 Ночь в филармонии 0+
03.45 Действующие лица 16+

Домашний плюс
6.30 7.30 8.30 05.30 6.00 М/ф
7.00 Время новостей 16+
7.25 Пестрый зонтик 6+
8.00 Полезное утро 0+
8.50 Главные люди 16+
9.20 Т/с «Она написала убийство» 16+
11.15 Х/ф «Вам и не снилось»
13.00 Спросите повара 16+
14.00 Первое правило королевы
18.00 Краса ЕВРАЗа-2014, часть I
18.30 Д/ф
19.00 Т/с «Великолепный век» 12+
23.00 Одна за всех 16+
23.30 Убей меня! Ну, пожалуйста
01.35 Х/ф «Купи, займи, укради» 16+
03.35 Т/с «Комиссар Рекс» 12+

5
8.35 М/ф
9.35 День ангела
10.00 18.30 Сейчас
10.10 10.55 11.40 12.25 13.05 13.55 14.35 15.20 16.05 16.55 17.40 Т/с «След» 16+
19.00 20.00 21.00 22.00 Т/с «Спецотряд «Шторм» 16+
23.00 Х/ф «Не укради» 16+
01.00 Торжественное пасхальное богослужение из Казанского кафедрального собора. Прямая трансляция
04.00 Х/ф «Утоли моя печали» 16+

ТВЦ
5.20 Марш-бросок 12+
5.50 АБВГДейка
6.15 Х/ф «Одинокая женщина желает познакомиться» 61+
8.05 Православная энциклопедия 12+
8.30 04.55 Х/ф «Сказка о Царе Салтане» 6+
9.55 Добро пожаловать домой!
10.45 Простые сложности 12+
11.20 Петровка, 38 16+
11.30 14.30 События
11.45 01.10 01.35 Д/ф
12.40 Х/ф «Не могу сказать «прощай» 16+
14.45 Х/ф «Картуш»
16.45 Х/ф «Сразу после сотворения мира»
21.00 Постскриптум 16+
22.00 Право знать! 16+
23.05 Х/ф «Разные судьбы» 12+
03.55 Т/с «Исцеление любовью» 16+

РОССИЯ 2
7.00 Смешанные единоборства. Bellator. Прямая трансляция 16+
9.00 Студия приключений 16+
9.25 19.10 Технологии комфорта
9.30 Автоэлита 12+
10.00 10.50 21.00 Астропрогноз 16+
10.05 Новости 16+
11.00 14.00 17.00 00.45 Большой спорт
11.20 04.05 Непростые вещи
11.50 Формула-1. Гран-при Китая. Квалификация. Прямая трансляция
13.05 05.00 Человек мира
14.20 24 кадра 16+
14.50 Наука на колесах
15.25 Рейтинг Баженова 16+
15.55 Полигон. Терминатор
16.25 Полигон. Авианосец
17.20 21.05 Т/с «Позывной «Стая» 16+
19.30 Квадратный метр
20.00 Доктор красоты 16+
20.30 Автonews 16+
20.50 ЖКХ для человека 16+
01.05 Смешанные единоборства. Bellator 16+
03.00 04.30 Наука 2.0
06.30 Моя планета

РЕН
5.00 04.30 Т/с «Слепой-3» 16+
9.40 Чистая работа 12+
10.30 На 10 лет моложе 16+
11.00 Представьте себе 16+
11.30 03.50 Смотреть всем! 16+
12.30 Новости 24 16+
13.00 Военная тайна 16+
17.00 Территория заблуждений 16+
19.00 Неделя 16+
20.15 М/ф «Иван Царевич и Серый Волк-2» 6+
21.45 М/ф «Три богатыря на дальних берегах» 6+
23.10 М/ф «Три богатыря и Шамаханская царица» 12+
00.40 Концерт «Собрание сочинений»

ОТР Общественное телевидение России
5.05 11.10 Большая наука 12+
6.00 8.05 8.50 12.35 13.30 15.20 15.45 16.35 21.10 02.30 03.55 04.40 Д/ф
7.00 ЖКХ от А до Я 12+
7.30 17.20 За дело! 12+
9.30 20.15 Человек с киноаппаратом 12+
10.20 Культурный обмен 12+
12.05 Школа. 21 век 12+
14.15 22.00 02.00 Вечная Пасха 12+
18.00 Новости
18.40 Короткие встречи

ТВ-новости

Первый канал подарит на юбилей Пугачевой «Кураж»

Показ восьмисерийного фильма Александра Стефановича «Кураж» начнется на Первом канале 14 апреля – в день 65-летия Аллы Пугачевой. Ленту снял ее бывший муж Александр Стефанович. Действие «Куража» разворачивается в 1970-х годах в СССР. В центре сюжета – начало карьеры молодой и талантливой певицы Галлы, ее первые шаги на сцену и выступления, первый успех. Молодой, подающий надежды режиссер Алекс придумывает для раскрутки певицы невероятные трюки, а Галла артистично воплощает их на сцене и в жизни.

Александр Стефанович и Алла Пугачева.

Фильм «Кураж» во многом автобиографичен, но Стефанович заявляет, что образ главной героини - собирательный:

- Фильм снят по мотивам моего романа «Кураж» - это мой субъективный рассказ о том времени, о том, как я был влюблен в выдающуюся женщину. Это роман о встрече ярких, талантливых, незаурядных и амбициозных людей. В фильме есть биографические моменты, но все же – это художественное самостоятельное произведение, образ главной героини Галлы в фильме - собирательный. Также появились персонажи, которых нет в книге и не было в жизни. Отвага, задор, хулиганство и кураж – все это черты моего характера, это то, что движет Галлой, главной героиней фильма. Это свойственно многим людям той эпохи - Высоцкий делал все с куражом, Любимов, Гайдай, Григорович. Рассказывая об эпохе, я ломал многие стереотипы. Это было веселое, хлебное время. Раскрутка собственной жены была одним из моих хулиганств.

В картине заняты Александра Волкова (Галла), Владимир Фекленко (Алекс), Аглая Шиловская (Вика), Александр Стефанович (Алекс в наши дни), Анастасия Лукьянова (Соня), Елена Мелентьева (Кондратьева), Андрей Рапопорт (Леонид Дербенев), Игорь Верник (Александр Сергеевич), Софья Лебедева (Маша), Андрей Подошьян (дирижер), Лиза Зарубина (Кристаллик), Владимир Вишневский (Горин), Игнат Акрачков (оператор Владимир), Дина Гарипова (секретарша) и др.

В фильме задействовано более 230 персонажей. Некоторые персонажи узнаваемы и легко угадывается по намекам автора: София Ротару, Джо Дассен, Сергей Бондарчук, Вячеслав Зайцев, Сергей Михалков, Андрей Макаревич

Суббота, 19 апреля

ПЯТНИЦА!
6.00 05.00 Hit chart 16+
6.30 Вуз news 16+
7.00 М/ф
9.05 Школа доктора Комаровского 16+
9.40 16.00 20.20 Орел и решка 16+
12.30 Сделка 16+
13.00 Мир наизнанку 16+
14.00 Приключения Гекльберри Финна 12+
18.00 Александр 16+
00.10 Тюдоры 16+
02.25 Долго и счастливо 16+
04.30 Music 16+

8.00 Х/ф «Найди меня, Леня!» 12+
9.50 Х/ф «Как стать мужчиной» 16+
11.00 Путешествие дилетанта 12+
11.45 Х/ф «Зося» 16+
13.05 Х/ф «В добрый час!» 16+
15.00 20.00 Новости дня
15.10 Х/ф «Воскресный папа» 12+
16.50 Х/ф «Вторая весна» 12+
18.35 Х/ф «Очень важная персона» 16+
20.10 23.05 Т/с «Следствие ведут знатоки» 12+
01.15 Т/с «Женщины, которым повезло» 16+

TV 1000
8.00 В ритме сердца 16+
9.40 Бунтующая юность 16+
11.20 Человек-паук 12+
13.50 Спеши любить 16+
15.45 Слепота 16+
18.00 Дневник памяти 16+
20.15 Как по маслу 16+
22.00 Удар молнии 16+
23.30 Звери дикого юга 16+
01.10 На дороге 16+
03.15 Правда о Чарли 12+
05.10 Космополис 16+

РЕТРО
8.00 14.00 Голубой огонек
8.30 Театральные встречи. Дата записи **26.06**. 1985 12+
9.35 Маленькие трагедии
10.45 50 х 50 №10 12+
11.50 Путешествие капитана Фракасса 16+
14.30 Анна Герман. Судьба и песни 6+
15.35 Я родом из детства 12+
17.00 Поет Я. Френкель. О разлуках и встречах 6+
18.00 Парижские тайны 16+
19.45 Года Чаплина 6+
20.00 21.40 Т/с «Следствие ведут знатоки» 12+
23.05 Эта неделя в истории 16+
23.35 Сирано де Бержерак 16+
02.00 Вокруг смеха 12+
03.40 Лев Гурыч Синичкин 12+
04.55 50 х 50 №7 12+
06.00 Соседка 16+
07.45 Крещендо №3 12+

ТВ3
6.00 М/ф
8.45 Х/ф «Капитан Синдбад» 12+
10.30 Х/ф «Копи Царя Соломона» 12+
14.00 Т/с «Библия»
00.00 01.00 02.00 03.00 Д/ф
04.00 Х/ф «Мария, мать Иисуса» 6+

ПЯТЬ
6.00 Межпрограммка 16+
6.10 Х/ф «Одинокий игрок» 16+
8.10 Удачный выбор 16+
8.30 М/ф
8.45 Т/с «Евлампия Романова. Следствие ведет дилетант» 16+
13.00 Готовит Готовцев 16+
13.30 Четыре мачо и неудача 16+
14.30 Badcomedian 16+
14.35 Х/ф «Байкеры-2» 16+
18.15 Х/ф «Шестой день» 16+
21.00 Д/с
23.00 +100500 18+
23.30 Очень страшная правда 18+
00.00 Т/с «Долина смерти» 16+
01.00 Кибердевочки 18+
01.15 Т/с «Наслаждение» 16+
02.15 Х/ф «Переговорщик» 16+
05.20 Улетное видео 16+
05.30 Осторожно, модерн! 16+

AXN SCI FI
8.00 8.45 13.15 14.00 06.30 07.15 Охотники за привидениями 12+
9.30 9.55 12.50 Стальной алхимик 12+
10.20 11.10 12.00 Охотники на монстров 6+
14.45 Спираль 16+
15.30 18.30 Верить 12+
16.15 17.00 17.45 02.45 03.30 04.15 Зов крови 16+
19.15 20.00 20.45 21.30 22.15 Звездные врата. Атлантида 6+
23.00 23.45 00.30 01.15 Рухнувшие небеса 12+
02.00 Ганнибал 16+
05.00 05.45 Тайны Смоллвиля 12+

EUROSPORT
8.30 All sports 0+
9.00 10.30 11.00 16.00 18.00 20.00 23.00 Снукер 0+
14.00 Автогонки 0+
15.00 Чемпионат мира в классе туринг 0+
00.00 Ралли 0+
00.30 Боевые искусства 16+

EUROSPORT 2
7.00 Бокс 0+
9.00 14.00 15.00 00.30 Снукер 0+
11.00 Ралли 0+
11.30 Хоккей на траве
12.30 Спидвей 0+
14.30 19.00 All sports 0+
19.30 22.30 04.00 05.30 Футбол. Чемпионат Германии 0+
21.30 Футбол 0+
03.00 Боевые искусства 16+

ЗДОРОВОЕ ТВ
8.00 21.35 05.35 Наболевший вопрос 12+
8.40 22.15 Наука о еде 12+
8.45 22.20 06.15 Здорово и вкусно 12+
9.00 06.30 Животные лечат 12+
9.30 23.05 07.00 Энциклопедия заблуждений 12+
9.45 23.20 07.15 Витамины 12+
10.00 23.35 07.30 Я настаиваю 12+
10.30 00.05 Гомеопатия 12+
11.00 00.35 Терапия 12+
11.30 01.20 Женское здоровье 12+
12.00 01.50 Педиатрия 12+
12.30 02.20 Не выходя из дома 12+
13.00 Зеленая аптека 12+
13.30 02.50 Спорт для детей 12+
14.00 03.20 Первая помощь 12+
14.15 03.35 Сложный случай 12+
14.45 04.05 Победа над собой 12+
15.15 04.35 Дышите правильно 12+
15.30 04.50 Реабилитация 12+
16.00 05.20 Диета 12+
16.15 Наука лечебного голодания 12+
16.45 Побочные действия 12+
17.15 Доктор Клоун 12+
17.45 Похудеть к венцу 12+
18.10 Хирургия 12+
18.40 Оздоровительный туризм 12+
19.10 Древний путь к здоровью 12+
19.40 Сбросить вес 12+
20.05 Чего мы не знаем о своем теле 12+
20.35 Зона риска 12+
21.05 Парадоксы познания 12+
22.35 Качество жизни 12+
01.05 Все на воздух! 12+

УСАДЬБА
8.00 15.25 Огородные вредители 12+
8.30 18.20 Дачная экзотика 6+
9.00 17.50 Усадьбы будущего 12+
9.30 19.45 Проект мечты 12+
10.00 19.20 Тот, кто ищет... 12+
10.25 21.00 03.55 Грядка 12+
10.55 05.35 Лавки чудес 12+
11.25 06.05 Дома архитекторов в Израиле 12+
11.55 02.30 06.35 Удивительные обитатели сада 0+
12.20 07.00 Красиво жить 12+
12.50 02.55 07.30 Побег из города 12+
13.20 23.20 05.15 Сад 12+
13.35 Быстрые рецепты 12+
13.50 23.35 Ким спешит на помощь 12+
14.15 04.55 Дачный сезон 12+
14.35 21.30 Дизайнерский беспредел 12+
15.55 04.25 Ландшафтный дизайн 12+
16.25 Дом в XXI веке 12+
16.50 Я фермер 12+
17.20 Мастер 12+
18.50 Сравнительный анализ 16+
20.15 Дом, который построил... 12+
22.20 Деревянная Россия 12+
22.50 Миллион на чердаке 12+
00.00 Мир садовода 12+
01.00 Особый вкус 12+
01.30 Ремонт для начинающих 16+
02.00 Домашняя экспертиза 12+
03.25 Осторожно: злая собака 12+

НТВ
7.10 10.30 04.00 В теме 16+
7.40 Europa plus чарт 16+
8.45 12.30 13.00 06.00 06.30 Популярная правда 16+
9.15 М/с 6+
11.00 Starbook 16+
12.00 Посольство красоты 12+
13.30 04.30 Почему он..? 16+
15.30 Т/с «Ты - моя жизнь» 16+
20.00 Х/ф «В джазе только девушки» 16+
22.30 Супердискотека 90-х 12+
02.00 Х/ф «Большой куш» 16+

КАРУСЕЛЬ
7.00 Прыг-скок команда
7.10 8.30 11.10 16.55 17.30 19.55 22.40 23.40 05.30 М/с 6+
8.10 Мы идем играть!
8.25 03.10 Маленькие жители планеты
9.50 Все, что вы хотели знать, но боялись спросить
10.20 «Неовечеринка» бразильская
10.45 В гостях у Витаминки
12.00 04.50 Дорожная азбука
12.40 13.25 М/ф
13.05 Лентяево
14.00 Т/с «Папины дочки» 12+
19.25 Смешные праздники
22.00 Воображариум
22.30 Спокойной ночи, малыши!
01.45 Х/ф «Каменный цветок»
06.10 Волшебный чуланчик
06.30 Мультстудия

Disney Channel
7.00 7.30 8.00 8.30 8.45 9.15 9.45 10.15 10.45 11.15 11.45 12.05 12.10 12.55 13.20 13.50 14.15 06.40 М/с 6+
12.20 Мама на 5+
14.45 Устами младенца
15.25 М/ф «Похождения императора»
17.00 Х/ф «Звездные войны. Эпизод VI. Возвращение Джедая» 12+
20.00 М/ф «Мулан»
21.40 Х/ф «Тайна Мунакра»
23.50 М/ф «Волшебная страна»
01.55 Х/ф «Веритас: принц правды»
03.50 04.20 04.55 05.30 Т/с «H_2O: просто добавь воды» 12+
06.05 Т/с «Остин и Элли» 12+

и другие. В картине звучит более 15 песен Александра Зацепина, Марка Минкова, Антона Шварца.

- В кино я снималась впервые, - рассказала Дина Гарипова. - Должна признаться, переживала я как никогда раньше. Это эпизодическая роль. Моя героиня-секретарша Мосфильма, характерная, немного забавная, любительница следить за собой. Она понимает, насколько важна ее персона на Мосфильме и что именно от ее решения многое зависит. Когда мы прибыли на съемочную площадку, режиссер помогал мне настроиться на образ. Эти небольшие эпизоды с моим участием были так важны для меня, ведь я мечтала попробовать свои силы в актерской профессии. Я старалась сделать их довольно смешными, не похожими на меня в обычной жизни, поэтому совершенно не боялась экспериментировать с внешним видом и согласилась на короткую стрижку и необычный для меня макияж. Когда мои друзья увидели просто фотографию со съемок, улыбки долго не могли сойти с их лиц.

www.shoowbiz.ru.

из жизни звезд

Марат Башаров собрался жениться

Марат Башаров скоро женится. К такому выводу пришли журналисты «Экспресс газеты», которым удалось застать актера и телеведущего с новой пассией. Избранницей Марата стала актриса Екатерина Архарова («Каменская-4», «Частный детектив»). Стоит надеяться, что на этот раз у Башарова действительно все серьезно.

В завидных холостяках шоумен пребывал недолго. В конце прошлого года он расстался с фитнес-тренером Анной Созоновой, и вот новый роман, который, в отличие от всех предыдущих love story, Марат тщательно скрывает. Поживем — увидим, ведь, по заверению коллег, торжественная церемония назначена на лето: аккурат к дню рождения актера.

www.vokrug.tv.

Наоми Кэмпбелл нашла нового любовника

43-летняя топ-модель Наоми Кэмпбелл нашла нового любовника. По информации западных таблоидов, теперь она встречается со звездой оскароносного фильма «12 лет рабства» Майклом Фассбендером. Поговаривают, что актеру всегда нравились темнокожие женщины.

Сообщалось также, что не так давно артист встречался со своей коллегой по съемочной площадке ленты «12 лет рабства» Лупитой Нионго. Но в последнее время их роман угас, поэтому его сердце вновь открыто для новых чувств.

После расставания с российским олигархом Владиславом Дорониным Наоми Кэмпбелл долго ни с кем не встречалась. И вот теперь, после длительного перерыва, ее заметили в компании Фассбендера. Журналисты назвали их романтический ужин свиданием. Правда, сама пара пока не считает свои отношения серьезными. Плюс ко всему - актер младше модели на 12 лет.

www.shoowbiz.ru.

Воскресенье, 20 апреля

6.00 10.00 12.00 Новости
6.10 Х/ф «Продлись, продлись, очарованье...» 16+
6.30 Х/ф «Два Федора»
8.10 Армейский магазин 16+
8.45 Смешарики. Пин-код
8.55 Здоровье 16+
10.15 Непутевые заметки 12+
10.35 Пока все дома
11.25 Фазенда
12.15 Храм гроба Господня 12+
13.20 Х/ф «Дорогой мой человек» 12+
15.20 Три любви Евгения Евстигнеева 12+
16.20 Х/ф «Добро пожаловать, или Посторонним вход воспрещен» 6+
17.45 Вечерние новости
18.00 Точь-в-точь
21.00 Воскресное «Время»
22.00 Клуб веселых и находчивых. Высшая лига 16+
00.15 Х/ф «127 часов» 16+
01.55 Х/ф «Вердикт» 16+
04.20 Контрольная закупка

РОССИЯ 1
5.10 Х/ф «Калина красная» 16+
7.20 Вся Россия
7.30 Сам себе режиссер
8.20 Смехопанорама
8.50 Утренняя почта
9.30 Сто к одному
10.20 Вести-Урал. События недели
11.00 14.00 Вести
11.10 Смеяться разрешается
12.40 14.30 Х/ф «Право на любовь» 16+
14.20 Вести-Урал
17.00 Один в один
20.00 Вести недели
22.00 Воскресный вечер 12+
23.50 Х/ф «Любовь на сене» 16+
01.55 Х/ф «Пара гнедых» 16+
03.55 Комната смеха

НТВ
6.00 Т/с «Улицы разбитых фонарей» 16+
8.00 10.00 13.00 15.00 19.00 Сегодня
8.15 Русское лото 0+
8.45 Их нравы 0+
9.25 «Едим дома» 0+
10.20 Первая передача 16+
10.55 Чудо техники 12+
11.25 Поедем, поедим! 0+
12.00 Дачный ответ 0+
13.15 «Очная ставка» 16+
14.20 18.20 Чрезвычайное происшествие
15.20 СОГАЗ - чемпионат России по футболу 2013/14. «Рубин» - «Спартак». Прямая трансляция
17.30 Следствие вели... 16+
19.50 Х/ф «Дубровский» 16+
00.15 Школа злословия 16+
01.00 Х/ф «Искупление» 16+
02.55 Дикий мир 0+
03.05 Т/с «Хозяйка тайги-2» 16+
05.00 Т/с «Хвост» 16+

ТАГИЛ-ТВ
6.00 М/ф
7.35 7.55 М/с 6+
8.30 Утро с «Пестрым зонтиком». Детская развлекательная программа
9.00 Х/ф «Невероятный Халк» 16+
11.00 Снимите это немедленно! 16+
12.00 Успеть за 24 часа 16+
13.00 16.00 16.30 19.00 6 кадров 16+
13.35 Х/ф «Парк Юрского периода» 16+
16.55 Х/ф «Затерянный мир. Парк Юрского периода-2» 16+
17.03 Минуты памяти
17.05 Неделя в Тагиле 16+
18.00 Школа доктора Комаровского 6+
18.30 Краса ЕВРАЗа-2014, часть II
19.20 Х/ф «Парк Юрского периода-3» 16+
21.00 Х/ф «Особо опасен» 61+
23.00 Ленинградский stand up клуб 18+
00.00 Большой вопрос 16+
00.35 Т/с «Неформат» 16+
04.20 Х/ф «Челюсти в 3D» 16+
05.55 Музыка 16+

ТНТ
7.00 Т/с «Счастливы вместе» 16+
8.05 6.00 М/с
8.30 Т/с «Могучие рейнджеры: мегафорс» 12+
9.00 Дом-2. Lite 16+
10.00 Школа ремонта 12+
11.00 Битва экстрасенсов 16+
12.00 Перезагрузка 16+
13.00 22.30 Stand up 16+
14.00 Х/ф «Властелин колец: две крепости» 12+
17.25 Х/ф «Цунами 3D» 16+
19.30 Comedy club. Exclusive 16+
20.00 Экстрасенсы ведут расследование 16+
21.00 Холостяк 16+
23.30 Дом-2. Город любви 16+
00.30 Дом-2. После заката 16+
01.00 Х/ф «Кошмар на улице Вязов-3: воины сновидений» 16+
02.55 Х/ф «Я - Сэм» 16+
05.40 Саша + Маша 16+

РОССИЯ К
6.30 Евроньюс
10.00 18.55 Праздники. Православная Пасха
10.35 01.00 Х/ф «Человек родился» 12+
12.10 Легенды мирового кино
12.35 Россия, любовь моя!
13.05 Большая семья
14.00 Д/ф
14.45 Цирк продолжается!
15.40 Пешком...
16.10 Любимые песни России
17.10 XX церемония вручения российской национальной театральной премии «Золотая маска»
19.20 Концерт «Кватро»
20.05 «Валентина Серова», авторская программа
20.45 Х/ф «Весенний поток» 16+
22.15 Спектакль «Двенадцатая ночь, или Называйте как угодно»

ОТВ
6.00 05.40 Депутатское расследование 16+
6.20 Х/ф «Голубая планета» 12+
7.50 00.20 Студенческий городок 16+
8.10 Все о загородной жизни 12+
8.30 События. Инновации 16+
8.40 События. Интернет 16+
8.50 М/с 6+
10.00 Теремок 0+
10.45 Уральская игра 16+
11.15 События. Культура 16+
11.30 Что делать? 16+
12.00 Город на карте 16+
12.15 ЖКХ для человека 16+
12.20 УГМК: наши новости 16+
12.30 Патрульный участок 16+
13.00 Рецепт 16+
13.35 Правила жизни 16+
14.25 Т/с «Остаться в живых» 16+
17.00 Прокуратура. На страже закона 16+
17.15 Т/с «Макс» 12+
21.00 Х/ф «Падение Олимпа» 16+
23.00 События. Итоги 16+
23.45 События. Спорт 16+
00.00 Контрольная закупка 12+
00.35 Х/ф «Страсти Дон Жуана»
02.10 Х/ф «Револьвер» 16+
04.00 05.00 Д/ф

Домашний плюс
6.30 7.00 7.30 05.25 6.00 М/ф
8.00 Полезное утро 0+
8.30 Х/ф «Огонь, вода и... медные трубы» 6+
10.00 Х/ф «Волшебный бриллиант» 16+
12.30 Х/ф «Бобби» 16+
15.25 Х/ф «Зита и Гита» 12+
18.00 Утро с «Пестрым зонтиком»
18.30 Краса ЕВРАЗа-2014, часть II
19.00 Х/ф «Королек - птичка певчая» 12+
21.00 Д/ф
22.00 Звездные истории 16+
23.00 Одна за всех 16+
23.30 Х/ф «Ветер северный» 16+
01.25 Х/ф «Дорогой Джон» 16+
03.30 Т/с «Комиссар Рекс» 12+

5
6.00 М/ф
10.00 Сейчас
10.10 Истории из будущего
11.00 11.55 12.45 13.40 Т/с «Короткое дыхание» 16+
14.30 15.20 16.10 Т/с «ОСА» 16+
17.00 Место происшествия. О главном 16+
18.00 Главное
19.00 Х/ф «Особенности национальной охоты» 16+
20.50 Х/ф «Особенности национальной рыбалки» 16+
22.45 Х/ф «Особенности национальной охоты в зимний период» 16+
00.15 Х/ф «Бумеранг» 16+
02.00 Девчата 16+
04.00 Профилактические работы

ТВЦ
6.15 Д/с
8.00 Фактор жизни 6+
8.30 Х/ф «Женитьба Бальзаминова» 12+
10.20 Барышня и кулинар 6+
10.55 Простые сложности 12+
11.30 23.50 События
11.45 Х/ф «Разные судьбы» 12+
13.50 Смех с доставкой на дом 12+
14.15 Приглашает Борис Ноткин 12+
14.50 Московская неделя
15.20 Х/ф «В стиле jazz» 16+
17.10 Х/ф «Билет на двоих» 16+
21.00 В центре событий 16+
22.00 Т/с «Отец Браун» 16+
00.10 Х/ф «Картуш» 16+
02.05 Х/ф «Сюрприз» 16+
04.00 Д/ф

РОССИЯ 2
7.00 8.25 04.25 Моя планета
7.55 Заповедная Россия
9.00 Горизонты психологии 16+
9.20 Доктор красоты 16+
9.55 10.25 21.10 Астропрогноз 16+
10.00 Технологии комфорта
10.30 В центре внимания 16+
11.00 Автonews 16+
11.20 ЖКХ для человека 16+
11.30 Моя рыбалка
11.40 Наука на колесах
12.45 Формула-1. Гран-при Китая. Прямая трансляция
15.15 21.25 Царь горы
16.15 22.25 00.45 Большой спорт
16.55 Хоккей. КХЛ. «Кубок Гагарина». Прямая трансляция
19.15 Риэлторский вестник 16+
19.45 Банковский счет 16+
20.15 Автоэлита 12+
20.45 Финансист 16+
23.05 Бокс 0+
01.15 02.20 03.25 Наука 2.0
01.50 Непростые вещи
02.55 На пределе

РЕН
5.00 Т/с «Слепой-3» 16+
10.50 Концерт «Собрание сочинений»
14.00 Концерт «Организация определенных наций»
19.10 М/ф «Три богатыря и Шамаханская царица» 12+
20.40 М/ф «Три богатыря на дальних берегах» 6+
22.00 М/ф «Иван Царевич и Серый Волк-2» 6+
23.30 Репортерские истории 16+
00.00 Неделя 16+
01.15 Смотреть всем! 16+
02.00 Х/ф «Конвоиры» 16+
04.00 На 10 лет моложе 16+
04.30 Представьте себе 16+

ОТР Общественное телевидение России
5.05 11.10 02.05 Большая наука 12+
6.00 18.00 00.00 Новости
6.40 21.45 Груз без маркировки 16+
8.10 19.05 Шапка
9.40 12.35 13.20 15.15 15.40 16.35 17.15 23.15 Д/ф
10.20 Социальная сеть 2.0 12+
12.05 Студия «Здоровье» 12+
14.40 Вечная Пасха 12+
18.40 Большое интервью 12+
20.35 Сватовство гусара 16+
00.40 Большая страна 12+
01.45 Уроки русского. Чтения 12+
03.00 Прав? Да! 12+

из жизни звезд

Алексей Воробьев снял клип про свою первую любовь

Артист выступил в роли режиссера и снял клип на песню «Я всегда буду с тобой».

В Москву из Лос-Анджелеса Алексей прибыл всего на пару дней. Съемки проходили в одной из столичных школ. Воробьев был уверен, что этого времени должно хватить с лихвой. Но не тут-то было.

— Мы оказались в школе перед 8 Марта, — рассказывает «ТН» Алексей. — По случаю праздника был запланирован концерт. Руководство школы, разрешив нам снимать, взамен попросило меня выступить. И вот, отрепетировав очередную сцену, я побежал в актовый зал. Хотя все было рассчитано по минутам, без накладок не обошлось: именно в тот момент, когда я был на сцене, на съемку приехали девочки из балетной школы Большого театра, которые изображают в клипе школьниц на уроке танца. Они примчались к нам в перерыве между своими занятиями, и у них было всего 40 минут. Представьте себе ужас съемочной группы: юных балерин нужно срочно отснять и отпустить, а единственный человек, который знает, что и как они должны делать, в этот момент поет на сцене! Но, слава Богу, мы все успели — я сразу же рванул обратно. Так в мокрой насквозь после концерта рубашке дальше и снимал.

«Поработать» актерами массовки вызвались ученики школы, в которой проходили съемки. И многим это так понравилось, что даже, когда режиссер их отпустил, они не спешили уходить с площадки. Скопление подростков осложнило съемочный процесс: Алексей как раз собирался приступить к съемкам романтических сцен с объятиями и поцелуями. Роли юных возлюбленных режиссер доверил участникам своего продюсерского проекта — дуэту «ФрендЫ» — 13-летней Насте Дворянской и 16-летнему Паше Королеву, исполняющим песню вместе с ним.

— Паше пришлось особенно нелегко, ведь у его персонажа был реальный прототип — я в юности, — поясняет Леша. — Мы с ним похожи, и внешне он очень подходил на эту роль. Но вот играть романтические сцены под взглядами школьников ему было непросто. Я в клипе появляюсь тоже, но уже якобы спустя лет десять. Как киношник я, снимая, хочу прежде всего рассказать какую-то историю. И эту мне навеяла моя первая школьная любовь. В пятом классе мне нравилась одна девочка. И я посвятил ей одно из своих первых стихотворений — написал его на бумажке и вручил. Но она, прочитав, долго смеялась надо мной. И на некоторое время даже отбила у меня все желание продолжать писать. В отличие от нас с ней, на экране у отношений героев клипа будет серьезное продолжение. Настолько, что в финале я предстану в образе счастливого отца! Мою дочь сыграла младшая сестра Насти — Ангелина, и, должен вам сказать, взяв на руки эту прелестную малышку, я испытал смешанные чувства. Это было невероятно волнующе! Конечно, не буду загадывать, но мне кажется, что до тридцати лет я обязательно стану счастливым отцом не только в клипе.

- Уверен, до тридцати лет стану отцом не только в клипе! С экранной дочкой Ангелиной Дворянской.
ФОТО ПРЕСС-СЛУЖБЫ АЛЕКСЕЯ ВОРОБЬЕВА.

Воскресенье, 20 апреля

ПЯТНИЦА!
6.00 Live in tele club 16+
7.05 Приключения Гекльберри Финна 12+
9.05 Школа доктора Комаровского 16+
9.40 13.00 16.20 Орел и решка 16+
12.30 Сделка 16+
14.00 Александр 16+
23.05 Большая разница 16+
00.05 М/ф
01.40 Долго и счастливо 16+
04.10 Music 16+
05.00 Hit chart 16+

8.00 Х/ф «Зигзаг удачи» 12+
9.45 Х/ф «Мой папа - капитан» 12+
11.00 Служу России!
11.25 Д/с
11.45 12.15 Д/ф
13.35 15.10 Х/ф «Мелодия на два голоса» 16+
15.00 20.00 Новости дня
16.45 03.25 Х/ф «Алые паруса» 12+
18.30 Х/ф «Кадкина всякий знает» 16+
20.10 23.45 Т/с «Следствие ведут знатоки» 12+
01.45 Х/ф «Вторая весна» 12+
05.05 Х/ф «Воскресный папа» 12+
06.25 Х/ф «Круглянский мост» 16+

TV 1000
8.00 Тост 16+
9.40 Пробуждая мертвецов 16+
11.30 Притворись моим мужем 16+
13.15 20.20 Звери дикого юга 16+
14.50 Короли Догтауна 16+
16.45 Как по маслу 16+
18.25 Мушкетеры 12+
22.00 Космополис 16+
23.50 На дороге 16+
01.55 Держи ритм 16+
04.00 Легенда Зорро 12+
06.15 Джек и Джилл: любовь на чемоданах 16+

РЕТРО
8.00 Голубой огонек
8.30 Анна Герман. Судьба и песни 6+
9.35 Я родом из детства 12+
11.00 Поет Я. Френкель. О разлуках и встречах 6+
12.00 Парижские тайны 16+
13.45 Года Чаплина 6+
14.00 15.40 Т/с «Следствие ведут знатоки» 12+
17.05 Эта неделя в истории 16+
17.35 Сирано де Бержерак 16+
20.00 Вокруг смеха 12+
21.40 Лев Гурыч Синичкин 12+
22.55 50 х 50 №7 12+
00.00 Соседка 16+
01.45 Крещендо №3 12+
02.00 03.15 В кругу друзей 16+
04.00 Волшебная сила 12+
05.05 Все клоуны
06.00 Всем спасибо! 16+
07.35 Вокально-инструментальный ансамбль «Пламя» 16+

ТВ3
6.00 05.30 М/ф
9.00 10.00 11.00 12.00 13.00 14.00 15.00 16.00 17.00 18.00 Д/ф
19.00 Х/ф «Копи Царя Соломона» 12+
22.30 Х/ф «Хранители сокровищ» 61+
00.30 Т/с «Библия» 16+

ПЯТЬ
6.00 Межпрограммка 16+
6.15 Х/ф «Белое золото» 16+
8.10 Удачный выбор 16+
8.30 М/ф
9.00 Т/с «Виола Тараканова. В мире преступных страстей» 16+
13.00 Готовит Готовцев 16+
13.30 Четыре мачо и неудача 16+
14.30 Х/ф «Шестой день» 16+
17.20 02.15 Х/ф «Шаолинь» 16+
20.30 На грани 16+
21.00 Д/с
23.00 +100500 18+
23.30 Очень страшная правда 18+
00.00 Т/с «Долина смерти» 16+
01.00 Кибердевочки 18+
01.15 Т/с «Наслаждение» 16+
05.20 Улетное видео 16+
05.30 Осторожно, модерн! 16+

AXN SCI FI
8.00 8.45 13.15 14.00 06.30 07.15 Охотники за привидениями 12+
9.30 9.55 12.00 12.25 12.50 Стальной алхимик 12+
10.20 11.10 Охотники на монстров 6+
14.45 15.30 16.15 17.00 23.45 00.30 01.15 02.00 Люди будущего 12+
17.45 Зов крови 16+
18.30 02.45 Мерлин 12+
19.15 20.00 20.45 21.30 22.15 Звездные врата. Атлантида 6+
23.00 Стрела
03.30 Ганнибал 16+
04.15 05.00 05.45 Тайны Смоллвиля 12+

EUROSPORT
8.30 13.00 17.00 23.45 Чемпионат мира в классе туринг 0+
9.30 All sports 0+
10.00 11.00 19.00 20.00 23.00 Снукер 0+
14.00 00.30 Велоспорт 0+
18.00 Автогонки 0+
23.30 Мотоспорт

EUROSPORT 2
7.00 Боевые искусства 16+
8.30 16.30 00.30 Снукер 0+
10.30 Ралли 0+
11.00 Австралийский футбол 0+
13.45 All sports 0+
14.00 Чемпионат мира в классе туринг
15.00 Хоккей на траве
18.00 19.30 21.30 04.00 Футбол. Чемпионат Германии 0+
23.30 Футбол. Обзор чемпионата Германии 0+
03.00 Велоспорт 0+

ЗДОРОВОЕ ТВ
8.00 05.30 21.35 Наука лечебного голодания 12+
8.30 06.00 Побочные действия. 1 12+
9.00 22.35 06.30 Доктор Клоун 12+
9.30 23.05 07.00 Похудеть к венцу 12+
9.55 23.30 07.25 Природные лекарства 12+
10.00 23.35 07.30 Хирургия 12+
10.30 00.05 Большая пробежка 12+
11.00 00.35 Парадоксы познания 12+
11.30 01.05 Женское здоровье 12+
12.00 01.35 Педиатрия 12+
12.30 02.05 Не выходя из дома 12+
13.00 Правда о похудении 12+
13.30 02.35 Все о человеке 12+
14.00 03.05 Оздоровительный туризм 12+
14.30 03.35 Древний путь к здоровью 12+
15.00 04.05 Сбросить вес 12+
15.25 04.30 Чего мы не знаем о своем теле 12+
15.55 05.00 Медицинский телегид 12+
16.25 Наболевший вопрос 12+
17.05 Здорово и вкусно 12+
17.20 Животные лечат 12+
17.50 Энциклопедия заблуждений 12+
18.05 Витамины 12+
18.20 Я настаиваю 12+
18.50 Сложный случай 12+
19.20 Победа над собой 12+
19.50 Реабилитация 12+
20.20 Зеленая аптека 12+
20.50 Кабинет красоты 12+
21.20 Все на воздух! 12+
22.05 Побочные действия 12+

УСАДЬБА
8.00 18.55 Дизайнерский беспредел 12+
8.55 20.45 Дачный сезон 12+
9.15 23.30 Дом в XXI веке 12+
9.40 17.25 04.30 Огородные вредители 12+
10.10 20.15 Ландшафтный дизайн 12+
10.40 21.05 Ким спешит на помощь 12+
11.05 01.55 05.00 Удивительные обитатели сада 0+
11.30 05.25 Особый вкус 12+
12.00 05.55 Ремонт для начинающих 16+
12.30 06.25 Домашняя экспертиза 12+
13.00 02.50 07.00 Побег из города 12+
13.30 07.30 Осторожно: злая собака 12+
14.00 04.05 Тот, кто ищет... 12+
14.25 00.25 Грядка 12+
14.55 03.35 Проект мечты 12+
15.25 19.45 Усадьбы будущего 12+
15.55 Дом, который построил... 12+
16.40 Дачная экзотика 6+
17.10 03.20 Сад 12+
17.55 Подворье 12+
18.10 Быстрые рецепты 12+
18.25 02.20 Красиво жить 12+
21.30 Жизнь в деревне 12+
22.00 Безопасность 12+
22.30 Умный дом 12+
23.00 Зеленая аптека 12+
23.55 Огород в палисаднике 12+
00.55 Лавки чудес 12+
01.25 Дома архитекторов в Израиле 12+

ю
7.10 10.30 В теме 16+
7.40 12.30 04.35 Популярная правда 16+
8.05 Starbook 16+
9.05 М/с 6+
11.00 Europa plus чарт 16+
12.00 Стилистика 16+
13.00 05.00 Барышня-крестьянка 16+
17.00 Т/с «Корабль» 16+
22.00 Х/ф «В джазе только девушки» 16+
00.30 Х/ф «Чужой билет» 16+
02.30 Х/ф «Большой куш» 16+

КАРУСЕЛЬ
7.00 7.40 8.40 15.45 17.35 23.40 03.25 04.40 М/с 6+
8.25 03.10 Маленькие жители планеты
8.30 Мы идем играть!
9.55 Секреты маленького шефа
10.25 05.20 Подводный счет
10.40 Мультмарафон
11.30 Воображариум
12.00 Голос. Дети
14.00 Лентяево
14.25 М/ф
15.05 Один против всех
18.40 Х/ф «Умная дочь крестьянина» 12+
19.35 Волшебный чуланчик
19.55 Путешествуй с нами!
22.30 Спокойной ночи, малыши!
22.40 Ералаш
01.15 Навигатор. Апгрейд
01.45 Х/ф «Илья Муромец»
04.20 В гостях у Витаминки
05.35 Х/ф «Мама»

Disney Channel
7.00 7.30 8.00 8.30 8.45 9.15 9.45 10.15 10.45 11.15 11.45 12.05 12.10 13.15 13.40 14.10 14.35 06.15 06.45 М/с 6+
12.20 М/ф
12.30 Устами младенца
15.00 Это мой ребенок?!
16.05 М/ф «Мулан»
17.55 Х/ф «Тайна Мунакра»
20.00 М/ф «Русалочка-2: возвращение в море»
21.25 Х/ф «Звездные войны. Эпизод VI. Возвращение Джедая» 12+
00.20 02.20 Великий Мерлин
04.00 04.35 05.10 05.40 Т/с «H_2O: просто добавь воды» 12+

Также одну из ролей в истории должен был сыграть любимец артиста — его пес породы корги по кличке Элвис-Мелвис. Воробьев планировал взять его с собой в Москву, но в последний момент передумал тащить питомца за тысячу миль на такой короткий срок и оставил под присмотром знакомых. Роль в клипе сыграл четвероногий дублер.

С Элвисом, конечно, проблем бы вообще не было. Он опытный артист и на съемочных площадках со мной с раннего детства. С дублером все прошло сложнее. В клипе была сцена, где я вместе со своей «бывшей одноклассницей» и уже «женой» лежу на полу в квартире, и к нам должна подбегать и ложиться рядом собака. Но пес не то что лежать, даже подходить к нам не хотел. Пришлось с ним налаживать контакт — угощать, нашептывать ласковые слова, чесать за ухом. На что только не пойдешь, чтобы договориться с капризным актером! — смеется Воробьев.

Кстати, Алексей настолько комфортно чувствует себя в кресле режиссера, что планирует продолжать работать в этом направлении. Недавно он закончил съемки короткометражного фильма по своему сценарию с интригующим названием «Папа» и собирается представить его на «Кинотавре».

www.tele.ru.

ТВ-новости

На ТНТ появится веселый киногид «Такое кино»

Его ведущими станут Илья Глинников из «Интернов» и Наталия Медведева из Comedy Woman.

19 апреля зрителей канала ТНТ ждет премьера – выпуск новой программы, посвященной кинематографу «Такое кино». Аудиторию канала порадует легкая, веселая программа. Это будет своеобразный гид для зрителя, который, проснувшись субботним утром и посмотрев передачу, смог бы определиться с тем, какой фильм он хотел бы посмотреть.

В «Таком кино» перемоют косточки знаменитостям с красных дорожек и лидерам недельных кассовых сборов, разложат по полочкам все фестивали, награды и премьеры. Все это будет изящно переплетаться с анонсами фильмов из рубрики «Большое кино» на ТНТ, а также скетчами от ведущих – Ильи Глинникова из «Интернов» и Наталия Медведевой из Comedy Woman.

Помимо ведущих, в студии «Такого кино» будут появляться и гости: отечественные и зарубежные звезды, признанные эксперты и просто интересные люди. Так, в первых выпусках ожидается интервью с Сергеем Светлаковым, взятое прямо на съемочной площадке фильма «Скорый Москва-Россия».

«Такое кино» будет выходить с 19 апреля по субботам, в 12.00, на ТНТ, а повтор передачи можно будет увидеть в ночь с субботы на воскресенье, в 00.55.

www.tele.ru.

автостоп

Дилеры просят вернуть дешевые кредиты

Российские автодилеры направили в Министерство промышленности и торговли (Минпромторг) предложение о возобновлении программы льготного кредитования, которая была закрыта 1 января 2014 года. Об этом сообщает «Российская газета».

Дилеры попросили Минпромторг повысить максимальную стоимость автомобиля, подпадающего под эту программу, с 750 тысяч до миллиона рублей.

Впервые программа льготного кредитования была введена в РФ в 2009 году. Претерпевая различные изменения (в частности, увеличение максимальной стоимости автомобиля с 350 до 600 тысяч рублей), она продлилась до декабря 2011 года. Возобновили программу летом 2013 года.

Первоначальный взнос по программе составлял 15 процентов, а срок погашения – 36 месяцев. Программа распространялась на автомобили массой до 3,5 тонны стоимостью до 750 тысяч рублей, которые ранее не были зарегистрированы на территории РФ и были произведены менее чем за год до выдачи кредита.

Предполагалось, что в новом виде программа продлится до конца 2014 года, однако затем стало известно, что правительство свернет ее 1 января. В конце марта Минпромторг отказал в выдаче льготных кредитов автопроизводителям.

Лента.Ру.

СКБ-БАНК

Хотите сберечь деньги? Мы расскажем, как!

Профессиональные финансисты отвечают на вопросы читателей

«Как сохранить свои деньги? Как не только не потерять их, но еще и приумножить? Хранить в рублях или в валюте?» – эти вопросы за последние месяцы для миллионов россиян стали особенно важны. Наша редакция собрала самые часто задаваемые вопросы читателей на тему сбережений, а руководитель офиса СКБ-банка Вячеслав Владимирович Яковлев прокомментирует их для вас.

Где надежнее всего хранить свои деньги?

Самым надежным инструментом сбережения и приумножения своих денежных средств в России были и остаются банковские вклады. Другие инструменты, к сожалению, не гарантируют сохранности средств и слишком сильно зависят от рыночной ситуации. В свою очередь, сохранность банковских вкладов гарантирована государством – сумма до 700 тысяч рублей застрахована государственным Агентством по страхованию вкладов и будет возвращена вкладчику в случае форс-мажора. Еще одна гарантия сохранности вклада – это надежность банка, его деловая репутация. Обращайте внимание на историю банка, в котором намереваетесь открыть вклад. Выясните, является ли банк участником государственной системы страхования вкладов. СКБ-банк уже 24 года успешно работает на российском банковском рынке, нам доверяют свои вклады более миллиона россиян.

По каким признакам сегодня можно определить надежный банк?

Вообще, надежность банка определяется по финансовым нормативам: показателю достаточности капитала и нормативам ликвидности. Однако для непрофессионала в банковской сфере можно обращать внимание на рейтинги надежности банков, которые публикуются в авторитетных СМИ. В частности, в апреле журнал Forbes опубликовал перечень «ТОП-100 самых надежных банков России». Также о надежности банка многое говорит поддержка государства. В частности, в этом году Правительством России был сформирован перечень из 51 финансово устойчивого банка. Эти банки были аккредитованы Распоряжением Правительства РФ для участия в системе госзакупок. Найдите ваш банк в этом перечне!

На что обратить внимание при выборе вклада?

Конечно же, при выборе вклада обращайте внимание на процентные ставки. В СКБ-банке размер ставок существенно опережает уровень инфляции, а значит, вы не только сохраните свои средства, но и приумножите их. Отметим, что в преддверии летнего сезона СКБ-банк традиционно повысил ставки по вкладам, которые приятно удивят и постоянных вкладчиков, и новых клиентов.

Вячеслав Яковлев.

В какой валюте лучше держать деньги – в рублях, в долларах или евро?

Как финансист, дам хороший совет: деньги надо держать в той валюте, в которой вы планируете их тратить. То есть если ваши покупки с большой долей вероятности будут в рублях, то и сбережения надо хранить в рублях. Кроме того, рыночные ставки по валютным вкладам существенно ниже, чем в рублях, из-за чего некоторые банки от валюты отказываются вовсе. По статистике, 90% вкладчиков СКБ-банка держат свои денежные средства в рублях.

Могу ли я, пользуясь вкладом всего несколько месяцев, заработать и не потерять накопленных процентов?

Конечно, можете! Вкладчикам, которые заинтересованы в краткосрочном выборе места сбережений (например, перед крупной покупкой или отпуском), СКБ-банк предлагает вклад «Счастливая монета». Этот пополняемый депозит позволяет совершать приходные и расходные операции, а при досрочном изъятии вклада вы не потеряете накопленные капитализированные проценты.

Мои родители хотят открыть вклад. Есть ли у вас специальный вклад для пенсионеров?

В знак почтения к своим пожилым клиентам СКБ-банк разработал специальный депозит для вкладчиков почтенного возраста «Пенсионный». Он оформляется на длительный срок для клиентов, достигших возраста 54 лет, либо имеющих пенсионное удостоверение. Он также предназначен для долгосрочного сбережения средств. Капитализация происходит ежемесячно, расходные операции без изменения процентной ставки можно производить в любое удобное время до минимальной суммы вклада. Вклад «Пенсионный» также идеально подходит для начисления различных социальных пособий, выплат пенсии.

Проводятся ли какие-то розыгрыши призов среди вкладчиков?

Да, СКБ-банк регулярно проводит для своих клиентов специальные акции и творческие конкурсы. Недавно у нас были подведены результаты творческого конкурса «Придумай название вклада», в рамках которого клиентам СКБ-банка предлагалось придумать новые названия для вкладов. Мы получили огромный отклик клиентов! По итогам конкурса было определено сразу 200 победителей – по одному клиенту в каждом из офисов СКБ-банка по всей стране. Каждый победитель получил в подарок от СКБ-банка современный ЖК-телевизор.

г. Нижний Тагил, пр. Ленина, 36

Узнать более подробные условия по вкладам Вы можете по телефону: 8-800-1000-600, на сайте www.skbbank.ru или в офисах Банка. Публичной офертой не является.
ОАО «СКБ-банк»

РЕКЛАМА

советует адвокат Игорь Устинов

Открылся дополнительный офис специализированной адвокатской конторы №6 по адресу: ГГМ, пр. Октябрьский, 1. Тел.: 44-13-65

Вы попали в ИВС...

В наше время попасть за решетку можно практически по любому поводу. Как говорится, «был бы человек, а статья найдется». Например, ваши соседи могут написать на вас заявление о том, что вы якобы пригрозили им убийством, или кому-нибудь понравится ваш магазин или автомастерская, и приехавшие по звонку «неизвестного» полицейские найдут в ящиках стола патроны или наркотики. Вы также можете неосторожно оттолкнуть от себя сотрудника ГИБДД, или друг вашего сына может с вашего ноутбука заказать и оплатить партию «спайса».

В настоящей публикации мы не будем говорить о том, насколько правомерно решение о вашем задержании. Давайте поговорим о том, куда вы попадете и как себя вести.

Первоначально, после допроса у следователя, вас привезут в ИВС. Так называется изолятор временного содержания. При доставлении вас обязательно сфотографируют и снимут отпечатки пальцев. У вас изымут все предметы, которые помогут вам наложить на себя руки или причинить вред другим, - такие, как резинки, шнурки, цепи, пояса и т. д. Документы и денежные средства, которые у вас не забрали оперативники или следователь, вместе с вашим делом будут храниться в сейфе КПЗ. Как правило, ничего не пропадает. Голодать вы не будете. В настоящее время кормят в ИВС более чем прилично. ИВС - не следственный изолятор и не колония. Здесь все немного по-другому. Сотрудники, которые обеспечивают охрану ИВС, прослужили на своих должностях не один десяток лет, видели и знают много. В том числе и как «убедить» человека вести себя тихо и пристойно. Поэтому в ИВС, как и в любом другом подразделении полиции, «качать права» не следует. Для этого есть адвокаты, которые, во-первых, знают, когда, на что и кому можно и нужно жаловаться, а во-вторых, адвокатов (в отличие от вас) нельзя поместить в изолятор, лишить передачи и т. д.

В ИВС драки - большая редкость. Вещи здесь тоже не отбирают и не крадут. Любая агрессия по отношению к вам будет сразу же замечена, и к вашему обидчику будут применены достаточно жесткие меры воздействия. Каких-то особых правил поведения в ИВС не существует. Все достаточно просто: ничего не говорить о своем деле, никого ни о чем не просить и тем более - не брать чужих вещей, не говорить о других плохо, не выражаться нецензурно и вообще говорить как можно меньше. Еще рекомендуем вам отказаться от участия в играх, тем более - от игры в карты или нарды. Этим вы предохраните себя от возможных больших неприятностей. И, может быть, тогда время вашего нахождения там пройдет более-менее спокойно.

(Продолжение следует)
Подготовила Елена БЕССОНОВА.

БЕСПЛАТНЫЕ ЧАСТНЫЕ ОБЪЯВЛЕНИЯ

ПРОДАМ

гараж 3-уровневый, 3,4х6,5, на ГГМ, в ГСК «Карьерный», печка, электричество, овощная и смотровая ямы, сигнализация, 295 тыс. руб.
Тел.: 8-912-616-39-80

курортное место, река Тагил, хозпостройки, земельный участок 12 соток, домик летний, цена договорная, торг.
Тел.: 8-904-169-63-49 (16-21 час.), 33-67-48

участок садовый в черте города, 8 соток, с ячейкой в овощехранилище, вблизи водоема (Вагонка), трамв. ост. «Садоводы».
Тел.: 8-912-616-39-80

дом 2-этажн., брус, в к/с «Горняк-1», пос. Голый Камень, 7 соток, все посадки, теплицы, земля в собственности, 550 тыс. руб., торг.
Тел.: 8-922-214-26-22, 46-71-37

дом из лиственницы в саду №13 ст. Лая, участок 6 соток, вода, электричество, лес рядом, 42 кв.м (недорого).
Тел.: 8-982-634-27-98 (Наталья)

кровать-массажер NUGA BEST NM-5000. Недорого.
Тел.: 8-909-705-87-44

машинку швейную «Подольск», кабинетную, **два ковра**, 2х3 м (шерсть), **трельяж**, все б/у, недорого.
Тел.: 42-05-68

коляску инвалидную, новую, **машинку** швейную, ножную, б/у, недорого.
Тел.: 25-77-80

крестик новый, с пломбой, серебро 925 пробы, позолоченный, 600 руб., **соковыжималку**, пр-во Франции, 1500 руб.
Тел.: 8-965-538-93-13

книги из серии «Юношеская библиотека (русская, советская, зарубежная классика)» Пермского книжн. изд-ва, 1978-1994 гг., 36 томов.
Тел.: 8-922-225-31-49

КУПЛЮ

этикетки от плиток шоколада 90-х годов и ранее, карманные календари, открытки, старые жестяные банки, духи, одеколоны, значки, вымпелы, флаги советских времен. Дорого.
Тел.: 8-912-248-61-86

подстаканники, запонки, серьги, изделия из мельхиора и серебра, броши, фигурки из фарфора, чугунное литье, столовое серебро, иконы, открытки, календарики, значки, монеты царские и периода СССР, портсигары, домашнюю утварь. Дорого.
Тел.: 92-18-14, 8-952-728-90-31

МЕНЯЮ

3-комнатную квартиру в центре, ул. Красноармейская, 38, 3/7 этаж, 81/49/9, на 1-комнатную кв. или 2-комнатную кв. в этом же доме или продам.
Тел.: 25-75-85, 8-950-198-68-92

СДАМ

1-комн. квартиру старого типа в центре города (пр. Ленина) на 2-м этаже аккуратным платежеспособным людям на длительный срок. Квартира свободна – без мебели, окна пластиковые, новые счетчики, состояние кв. обычное. Оплата - по договоренности.
Тел.: 8-922-145-56-57, 41-28-16

РАЗНОЕ

Мебель – покрыть лаком, восстановить изломы, сколы, трещины. Пианино, рояли – настройка, ремонт, реставрация, изготовление на заказ. Возможен договор на обслуживание концертных роялей.
Тел.: 8-922-609-26-75, 31-09-38

Поиск и запись любых фильмов и музыки на заказ. Сканирование (фото, документы и пр.) Создание презентаций, клипов, слайд-шоу из фото и видео. Услуги профессионального фотографа.
Тел.: 8-922-112-05-03

Натяжные потолки любой сложности – большой выбор материала и дизайнерских идей, монтаж всех видов. Пластиковые (алюминиевые) конструкции (окна, лоджии, двери). Отделка помещений. Гарантия качества, опыт.
Тел.: 8-908-903-60-83

Перезапись видеокассет на диски (VHS, VNS-C, mini-DV, 8 мм), в т.ч. оцифровка катушек-бобин (70-80-х гг.), аудиокассет, фото и фотонегативов, слайдов, пластинок.
Тел.: 8-912-034-55-55

«Домашний мастер»: квалифицированное решение любых бытовых проблем. Сантехники, электрики, отделочники, каменщики, плотники, разнорабочие. Сборка мебели, перевозки.
Тел.: 8-908-903-60-83.

Приглашаю в паломнические поездки по святым местам.
Тел.: 8-922-20-30-770.

12 апреля – День космонавтики

Встреча с Гагариным

У обелиска на месте приземления Юрия Гагарина. Владимир Назаренко – в центре.

Навечно вошел в историю человечества день 12 апреля 1961 года, когда мир услышал имя первого космонавта Юрия Гагарина. Космос превратил улыбчивого парня в легенду, подлинного героя.

Как-то учитель ОБЖ школы №85 Владимир Назаренко заметил, что ему посчастливилось увидеть Гагарина. Спустя буквально два-три часа после приземления! Назаренко 26 лет служил в войсках противовоздушной обороны, охранял небо над Нижним Тагилом, Пригородным и Верхнесалдинским районами. После выхода в отставку в звании майора четверть века занимался педагогической деятельностью. Сейчас на пенсии.

Владимир Власович родом из Казахстана, но его нелегкое военное детство и школьные годы прошли в Пермской области. После семилетки выучился на тракториста. Однако, проработав по специальности год, вернулся в школу и завершил образование. Затем поступил в Энгельсское военно-техническое училище в Саратовской области, стал командиром отделения, а затем – заместителем командира взвода.

- 12 апреля 1961 года было для нас, курсантов, обычным учебным днем: с лекциями и физподготовкой, - вспоминает Назаренко. - И тут прямо на занятиях услышали по радио сообщение: «Наш человек в космосе!» Вместе со всей Землей мы ждали его возвращения. В 10 часов 55 минут четкий и торжественный голос Юрия Левитана объявил, что космический корабль «Восток» приземлился успешно. И, главное, произошло это в районе села Смеловка – в 40 км от нас. Молниеносно распространился слух, что Гагарин доставлен в штаб летной части тяжелых бомбардировщиков дальнего действия. В едином порыве весь состав нашего училища потянулся туда. Для нас эти три километра стали чем-то вроде марш-броска.

Прибежав, увидели, что где-то забор уже повален, а толпа восторженных людей скандирует: «Га-га-рин! Слава первому космонавту! Первый в космосе – наш!» Физически крепким курсантам не составило труда пробиться поближе к штабу. Я предусмотрительно прихватил с собой фотоаппарат «Смена». Вскоре появился космонавт в плотном кольце людей. Был он в скафандре, выглядел слегка усталым, но счастливо улыбался. Таким я и запечатлел его на фотографии. Потом многим подарил эти ценные кадры. А вот сам сохранить снимки не смог. В войсковой части в Нижней Салде отдал их для стенгазеты, обратно не вернули. Досадно!

Уже после узнал, что Гагарина привозили в штаб для доклада Никите Хрущеву, затем доставили самолетом в Куйбышев. Пару суток он там отдыхал. В военном ателье Юрию Алексеевичу сшили парадный костюм с погонами майора.

На месте приземления «Востока» я побывал в 1968 году, когда был включен в состав госкомиссии в родном училище. В апреле 1961 года поисковики-офицеры вбили здесь обычный лом, позже построили обелиск, который стал местом паломничества.

Майор Назаренко, 1984 год.

Несмотря на возраст – 76 лет – Владимир Власович всегда подтянут и бодр, как подобает офицеру. Не забывает коллективы школ №40 и 85, где прививал школьникам любовь к Родине и готовил к военной службе.

- Сколько благодарностей приходило из частей, где служили его воспитанники, - с гордостью за мужа рассказала супруга Тамара Павловна. – А за педагогический труд не раз награждали почетными грамотами.

Валерий МАРКОВ.

ФОТО ИЗ АРХИВА ВЛАДИМИРА НАЗАРЕНКО.

ТАГИЛЬСКИЙ РАБОЧИЙ КУПОН БЕСПЛАТНОГО ОБЪЯВЛЕНИЯ ДЛЯ ЧАСТНЫХ ЛИЦ

Выберите рубрику:

❑ продам ❑ куплю ❑ меняю ❑ разное ❑ потери/находки ❑ работа (соискатели)

Максимальный объем объявлений - 20 слов. Пишите печатными буквами.

Ваши данные (нужны редакции, в газете не публикуются):
Ф.И.О._____
Адрес, телефон_____

Как подать объявление БЕСПЛАТНО: вырежьте и заполните купон и приходите по адресу: ул. Газетная, 81, киоск МАУ «Тагил-пресс», с 9.00 до 17.00; пр. Ленина, 11 (отдел рекламы - 9.00-17.00) или отправьте по почте в конверте или почтовой карточке по адресу: 622001, г. Нижний Тагил, пр. Ленина, 11. Ксерокопии не принимаются. Ваше объявление будет опубликовано в одном из четверговых номеров газеты.

Астрологический прогноз на 14-20 апреля

ОВЕН
(21 марта – 20 апреля)

Деловые встречи и переговоры на этой неделе будут удачными для Овнов. А вот отношения с родными и близкими людьми могут быть напряженными. Постарайтесь не пренебрегать их обществом, наберитесь терпения и выслушайте претензии. В конце недели постарайтесь сбавить деловую активность и хорошо отдохнуть. Приберегите силы для более полезных занятий.

Благоприятные дни - 14, 16
Неблагоприятные дни - 17

ТЕЛЕЦ
(21 апреля – 21 мая)

Начало недели - не самое оптимальное время для важных дел Тельцов. Вам будет сложно стремительно включиться в рабочий режим и быстро решать задачи, требующие внимания и сосредоточенности. Новые дела отложите, постарайтесь завершить старые, чтобы больше к ним не возвращаться. Не впадайте в депрессию из-за ограниченности в деньгах, ведь не в них счастье.

Благоприятные дни - 17, 19
Неблагоприятные дни - 15

БЛИЗНЕЦЫ
(22 мая – 21 июня)

Общественная деятельность не принесет Близнецам удовлетворения. Воздержитесь от резких, непродуманных высказываний. Постарайтесь мыслить рационально и объективно, не совершайте нелогичных поступков, тогда признание окружающих вам обеспечено. Если вы запланировали дальнюю командировку или туристическую поездку за границу - лучшего времени не найти!

Благоприятные дни - 14, 17, 18
Неблагоприятные дни - 19

РАК
(22 июня – 22 июля)

Раки страдают от недостатка общения и информации. В эти дни больше читайте, ходите в театры, на концерты, общайтесь с друзьями, родственниками, коллегами, в общем, культурно отдыхайте. Неделя может быть удачной для предпринимательства. Свои секреты доверяйте только самым близким людям. В конце недели не упустите возможность сделать удачную покупку.

Благоприятные дни - 15, 17, 18
Неблагоприятные дни - 14

ЛЕВ
(23 июля – 23 августа)

Львы стараются убедить окружающих в своей правоте, в глубине души понимая, что делают что-то неправильно. Не пытайтесь пустить пыль в глаза, будьте честными, уважайте мнение собеседников. К тому же, ваша «ложь во спасение» может испортить отношения с партнерами по бизнесу. Середина недели - хорошее время для решения возможных денежных проблем.

Благоприятные дни - 15, 17, 19
Неблагоприятные дни - 14

ДЕВА
(24 августа – 23 сентября)

В эти дни Девы узнают много нового. Информация будет касаться лично вас и вашего окружения. В середине недели не упустите шанс провернуть выгодное дело. Привлечение на свою сторону денежных партнеров не помешает. Если хотите завоевать позиции в общественной жизни, старайтесь вести себя более уверенно, доказывая, что никакие трудности вас не пугают.

Благоприятные дни - 15, 17
Неблагоприятные дни - 20

ВЕСЫ
(24 сентября – 23 октября)

Весов обуревают новые идеи, разобраться в перспективности которых будет непросто. Поделитесь своими проектами с толковыми коллегами. Возможно, они помогут вам выбрать наиболее удачный из них. Если вы запланировали важные переговоры, то эти дни - весьма благоприятны для этого. А если соберетесь идти в гости, ни в коем случае не скупитесь на подарки!

Благоприятные дни - 16, 17, 18
Неблагоприятные дни - 15

СКОРПИОН
(24 октября – 22 ноября)

Умение строить деловые отношения благотворно повлияет на бизнес Скорпионов. Появится возможность укрепить отношения с друзьями и близкими людьми. Ваши переживания по поводу денег напрасны. Скоро вы получите все, что вам было обещано. Внедрение новых идей и проведение экспериментов отложите до следующих дней. Не поддавайтесь влиянию властных людей.

Благоприятные дни - 14, 17, 20
Неблагоприятные дни - 18

СТРЕЛЕЦ
(23 ноября – 21 декабря)

Благодаря искренности и умению понять людей Стрельцам удастся достичь ранее намеченных целей. Однако не будьте слишком напористыми - ваши настойчивость и нескромность могут вам навредить. Будьте осторожны с информацией, не доверяйте слухам. В конце недели уделите больше внимания любимому человеку - нежность и взаимопонимание излечат ваши душевные раны.

Благоприятные дни - 18, 20
Неблагоприятные дни - 15

КОЗЕРОГ
(22 декабря -20 января)

Эта неделя будет напряженной для Козерогов. Чтобы запланированные на эти дни деловые переговоры стали результативными, вам придется приложить усилия, использовать все свое обаяние и красноречие. Снять нервное напряжение вы сможете лишь в конце недели в тепленькой компании. Постарайтесь уделить внимание родственникам, они нуждаются в вашей поддержке.

Благоприятные дни - 14, 19
Неблагоприятные дни - 16

ВОДОЛЕЙ
(21 января – 19 февраля)

Эта неделя будет хлопотна для Водолеев. Главное - найти для всего время. Возникнет множество проблем, решение которых потребует от вас концентрированности и немалых усилий. Постарайтесь четко определить свои возможности и не взваливать на себя груз невыполнимых обязательств. Хорошее время, чтобы примириться с людьми, с которыми возникли разногласия.

Благоприятные дни - 16, 20
Неблагоприятные дни - 15

РЫБЫ
(20 февраля – 20 марта)

Переговоры, которые Рыбы наметили провести на этой неделе, к сожалению, могут оказаться неудачными. Однако в процессе этих переговоров у вас появятся шансы найти надежных партнеров, которые хоть и будут менее респектабельными и влиятельными, но все же смогут вам чем-то помочь. В конце недели вы окунетесь в приключения и новые романтические увлечения.

Благоприятные дни - 15, 19, 20
Неблагоприятные дни - 17

www.afishka31.ru.

третий фестиваль капустников

С «Серебряной кочерыжкой»!

Выступление Нижнетагильского театра кукол.

Один из персонажей капустника.

«Капустное» выступление Театра музыкальной комедии из Екатеринбурга.

1 апреля, в День смеха, в Нижнетагильском драматическом театре состоялся III Областной фестиваль-конкурс театральных капустников «Золотая кочерыжка». На этот раз он проходил под девизом «Мы рождены, чтоб сказку сделать былью» и собрал на сцене десять команд.

Впервые за три года Нижний Тагил представляли все три театра - кукол, драматический и Молодежный, и впервые гостем, а не участником фестиваля была команда Екатеринбургского театра юного зрителя, ставшая лучшей в двух предыдущих конкурсах. По традиции, сказочное действо началось прямо у входа, и далее, в фойе и коридорах, зрителей ждали сюрпризы от Кощея, Забавы, Бабы-Яги, Железного Дровосека, огромной Мыши…

Артисты Нижнего Тагила, Екатеринбурга, Каменска-Уральского, Озерска шутили на разные темы, заставляя публику над чем-то посмеяться, над чем-то задуматься. В итоге «Золотая кочерыжка» и первое место достались дебютантам фестиваля актерам Озерского театра кукол «Золотой петушок». Обладателями «Серебряной кочерыжки» стали тагильчане – актеры драматического театра. Третье место и «Серебряную кочерыжку» жюри присудило Театру музыкальной комедии из Екатеринбурга.

Подготовила
Людмила ПОГОДИНА.
ФОТО СЕРГЕЯ КАЗАНЦЕВА.

Член жюри Владимир Ярушев (справа), артист Уральского театра эстрады.

Обладатели «Золотой кочерыжки»-2014 года актеры Озерского театра кукол «Золотой петушок».

во саду ли, в огороде

Как вырастить рассаду кабачков и тыквы

Каждый сезон в многотысячную армию тагильских садоводов прибывает новое пополнение. И если еще несколько лет назад выращиванием овощей и ягод на своих подсобных участках занимались в основном пенсионеры, то сейчас даже молодежь стала понимать, как здорово иметь пусть и небольшой, но свой участок, где можно с пользой и удовольствием отдохнуть от ежедневной рутины рабочих будней.

Многие сталкиваются с проблемой: с чего начать? Как театр начинается с вешалки, так и садовый сезон начинается с выращивания рассады. А значит, советы нашего постоянного эксперта Галины Васильевны Семячковой обязательно пригодятся.

Кабачки и тыквы можно сеять как прямо в грунт, так и рассадой, главное – чтобы место было солнечное. У тыквы вегетационный период 120-140 дней, поэтому ее целесообразнее выращивать только через рассаду. И высевать семена для этого нужно в конце апреля.

Рассаду кабачков, тыквы и огурцов выращивают в отдельных горшочках, лучше в торфяных, так как она не переносит пересадок.

Перед тем, как посеять семена, их необходимо прорастить. Семена замачивают в растворе марганцовокислого калия из расчета 2 г на стакан воды на 15 минут. Потом промывают теплой чистой водой и помещают между слоями влажной ткани в температуру 20-25 градусов тепла, периодически смачивая по мере высыхания. Как только семена проклюнутся, их высаживают по одному - два в горшочек.

Затем горшочки устанавливают в рассадные ящики вплотную друг к другу, поливают и ставят в теплицу, парник или комнату в теплом месте, накрыв полиэтиленовой пленкой. Температуру нужно поддерживать до появления всходов в пределах 25-30 градусов тепла. Снижать ее начинают через 4-7 дней до 14-17 градусов, а в дальнейшем поддерживают в пределах + 20.

Поливать рассаду нужно слабым раствором гуматов, подогретым до 25-30 градусов. От холодного полива рассада болеет и гибнет.

За период выращивания рассады ее дважды нужно подкормить раствором минеральных или органо-минеральных удобрений.

Если нет возможности выращивать рассаду таким способом, можно использовать опилки. Для этого семена сначала 12 часов вымачивают в воде при температуре 25-30 градусов тепла, а потом на 12 часов помещают в снег или холодильник. Температура при этом должна быть около нуля – минус двух градусов. Потом их высевают в ящик с опилками.

Спустя несколько дней появляются всходы, которые 5-7 суток выдерживают в светлом помещении. Для высадки используются сеянцы с наиболее мощной корневой системой. А вот рассаду капусты нужно закалять. Ее нужно выставить на лоджию, где температура ночью должна быть не выше 6-8 градусов, а днем – не выше 18. Если у вас нет лоджии, можно использовать другой способ: поставить емкости с рассадой в рядочки на подоконник, а между ними поставить пластиковые стаканчики, в которых предварительно заморозить воду. Таким образом воздух будет охлаждаться.

Еще раз напоминаем: любая рассада не терпит перелива и пересыхания. Если первый чреват вытягиванием и загниванием, то во втором случае рассада может не вынести стресса и просто погибнуть.

Есть правила, которые хороши для любой рассады: раз в 7-10 дней ее нужно подкармливать фитоспорином, который убивает всех вредителей, из расчета половина чайной ложки на три литра воды. Также можно использовать такие удобрения, как «Здравень», «Фертика».

Елена БЕССОНОВА.

им очень нужна семья

Учится играть на баяне

Данил делает успехи в музыкальной школе. Его любимый инструмент – баян.

Мальчик скромный, дружелюбный, уравновешенный. Всегда опрятен. Данил открыт к общению, умеет сотрудничать. Любознательный и активный, с интересом учится в школе. Посещает секции, кружки, участвует во всех мероприятиях группы и детского учреждения.

За подробной информацией о ребенке обращайтесь, пожалуйста, в управление социальной политики по Тагилстроевскому району по тел.: 32-46-03 или по адресу: ул. Металлургов, 16, каб. 5.

Анастасия ВАСИЛЬЕВА.

ФОТО НИКОЛАЯ АНТОНОВА.

баскетбол

Краснодарцы – не подарок

Во вторник в Высшей лиге чемпионата России по баскетболу среди мужских команд первая восьмерка по итогам регулярного чемпионата начала разыгрывать медали по системе плей-офф. Еще четыре команды, в том числе «Старый соболь», сражаются за 9–12-е места, еще пять – за 13–17-е.

М	Команда	И	В	П	Мячи	О	% побед
1	Динамо-ЮЗГУ *Курск*	1	1	0	94 - 70	2	100.0
2	Тегас *Динской район*	1	1	0	86 - 76	2	100.0
3	**Старый соболь *Нижний Тагил***	**1**	**0**	**1**	**76 - 86**	**1**	**0.0**
4	Динамо-Ставрополь *Ставрополь*	1	0	1	70 - 94	1	0.0

В первом матче в нашей группе «Старый соболь» в напряженной борьбе уступил команде Краснодарского края – фактически хозяевам площадки.

8 апреля. «Старый соболь» (Нижний Тагил) – «Тегас» (Динской район) – 76:86 (20:14, 16:22, 27:24, 13:26).

К середине второй четверти наши имели преимущество в 14 очков, но подбадриваемые болельщиками краснодарцы сумели к большому перерыву сравнять счет – 36:36. В третьем периоде «соболя» снова вырвались вперед, но все решила ударная концовка хозяев. Отметим, что из-за травмы колена в последнем матче регулярного чемпионата «соболя» заканчивают сезон без основного разыгрывающего Максима Синельникова.

Самым результативным в матче с краснодарцами стал у нас Дмитрий Рытенко – 25 очков, 19 очков набрал Александр Голубев, дабл-дабл сделал студент УрФУ Александр Вертелов – 10 очков + 11 подборов. Максим Староверов – 9 очков, Алексей Макаров - 6, Андрей Важенин - 3, Руслан Зудов и Илья Агинских – по 2.

Вчера тагильчане играли с командой Курска.

Владимир МАРКЕВИЧ.

афиша

НИЖНЕТАГИЛЬСКАЯ ФИЛАРМОНИЯ

11 апреля, пятница - абонемент «Органные вечера с Натальей Ворониной»: «2-ВОРОНИНА-2», начало в 18.30, в зале КПЦ новоапостольской церкви (ул. Черных, 25) (12+)

12 апреля, суббота - абонемент «Волшебный детский мир»: «СКАЗКИ ОБ ИТАЛИИ», начало в 16.00, в зале КПЦ новоапостольской церкви (ул. Черных, 25) (12+)

17 апреля, четверг - «Я ТЕБЕ ВЕСЬ МИР ПОДАРЮ…» - Евгению Мартынову посвящается, начало в 18.30, в зале Дворца молодежи (ул. Пархоменко, 37) (12+)

19 апреля, суббота - абонемент «В ожидании чуда»: «О ЧЕМ ПОЕТ МАМА?», начало в 15.00, в зале КДК «Современник» (пр. Ленина, 25) (6+)

26 апреля, суббота - абонемент «В ожидании чуда»: «МУЗЫКА ДЛЯ НАС ДВОИХ», начало в 15.00, в зале КДК «Современник» (пр. Ленина, 25) (6+)

29 апреля, вторник - закрытие сезона - абонемент «Приглашает оркестр»: «SWING CON FUOCO», начало в 18.30, в зале Дворца молодежи (ул. Пархоменко, 37) (12+)

Тел.: 41-17-01, 41-98-47. www.muza-nt.ru

ДРАМАТИЧЕСКИЙ ТЕАТР ИМ. Д.Н. МАМИНА-СИБИРЯКА

11 апреля, пятница - «КЛИНИЧЕСКИЙ СЛУЧАЙ», комедия, начало в 18.00 (16+)
12 апреля, суббота - «САМОУБИЙЦА», комедия, начало в 18.00 (16+)
13 апреля, воскресенье: утро - «СКАЗКА О ЦАРЕ САЛТАНЕ», начало в 12.00 (6+); вечер - «ДИКОЕ СЧАСТЬЕ», драма, начало в 18.00 (14+)
16 апреля, среда - «МОЯ ЖЕНА - ЛГУНЬЯ», комедия, начало в 18.00 (12+)
17 апреля, четверг - «ВИШНЕВЫЙ САД», комедия, начало в 18.00 (14+)
18 апреля, пятница - «ДИКОЕ СЧАСТЬЕ», драма, начало в 18.00 (14+)
19 апреля, суббота - «ОЧЕНЬ ЖЕНАТЫЙ ТАКСИСТ», комедия, начало в 18.00 (16+)
20 апреля, воскресенье: утро - «ЗОЛУШКА», сказка, начало в 12.00 (6+); вечер - «ВОСЕМЬ ЛЮБЯЩИХ ЖЕНЩИН», комедия, начало в 18.00 (12+)
24 апреля, четверг - «ДОРОГАЯ ПАМЕЛА», комедия, начало в 18.00 (16+)
25 апреля, пятница - «СОН В ЛЕТНЮЮ НОЧЬ», комедия, начало в 18.00 (16+)
26 апреля, суббота - «САМОУБИЙЦА», комедия, начало в 18.00 (16+)
27 апреля, воскресенье: утро - «ДЮЙМОВОЧКА», начало в 12.00 (0+); вечер - «РЕВИЗОР», комедия, начало в 18.00 (14+)

Справки по телефону: 41-21-78

МУНИЦИПАЛЬНЫЙ МОЛОДЕЖНЫЙ ТЕАТР

11 апреля, ПТ, 18.30 - «ЭТО, ДЕВУШКИ, ВОЙНА…» (14+)
12 апреля, СБ, 17.00 - «ТЕАТРАЛЬНАЯ КОМЕДИЯ» (6+)
13 апреля, ВС, 12.00 - «ДЕНЬ РОЖДЕНИЯ КОТА ЛЕОПОЛЬДА» (3+)
19 апреля, СБ, 17.00 - «СЕМЬЯ ВУРДАЛАКА» (14+)
20 апреля, ВС, 12.00 - «МИР ФАНТАЗИЙ И СОЧИНИТЕЛЬСТВА БАРОНА ФОН МЮНХАУЗЕНА» (6+)
25 апреля, ПТ, 18.30 - премьера «ПОРТРЕТЫ ДЕМИДОВЫХ. ПАРАНОРМАЛЬНЫЕ «ЯВЛЕНИЯ» (12+)
26 апреля, СБ, 17.00 - «ПОРТРЕТЫ ДЕМИДОВЫХ. ПАРАНОРМАЛЬНЫЕ «ЯВЛЕНИЯ» (12+)
27 апреля, ВС, 12.00 - «ИСЧЕЗНОВЕНИЕ ПРИНЦЕССЫ ФЕФЕЛЫ III» (6+)

Адрес театра: ул. Ильича, 37, e-mfil: yandex.ru
Справки по тел.: 33-59-50, 33-47-40,8-912-045-49-47.
Проезд маршрутными такси №57 до ост. «Молодежный театр».

ТЕАТР КУКОЛ

12 апреля, суббота - «НЕИЗВЕСТНЫЙ С ХВОСТОМ» (3+)
13 апреля, воскресенье - «ПРИКЛЮЧЕНИЯ ПОЮЩИХ ПОРОСЯТ» (3+)
19 апреля, суббота - «КОШКИН ДОМ» (3+)
20 апреля, воскресенье - «ПРИНЦЕССА КРАПИНКА, или ВЕДЬМА И ВСЕ ПРОЧИЕ» (3+)
26 апреля, суббота - «МАМА ДЛЯ МАМОНТЕНКА» (3+)
27 апреля, воскресенье - «ГУСЕНОК» (3+)
Начало спектаклей: 11.00 и 13.00. **Тел.: 41-93-40, 41-93-53**

МУЗЕЙ ИЗОБРАЗИТЕЛЬНЫХ ИСКУССТВ

Уральская, 7, 4

- **Русское искусство XVIII-XX веков (стационарная выставка).**
- **Западноевропейское искусство из коллекции музея, в том числе знаменитая «Тагильская Мадонна» Рафаэля Санти (стационарная выставка).**
- **Выставка «Это наша с тобой страна… Мифореальность XX века. Советская большеформатная картина» (по 30 апреля).**
- **Проект «Исконный свет Салафиила», светоживопись П. Голубятникова – ученика К. Петрова-Водкина» (весь апрель).**
- **Персональная выставка тагильского мастера камнерезного искусства Виктора Васильева (с 10 апреля по 15 мая).**
- **Выставка детского художественного творчества «START-ART» (по 15 апреля).**

Телефон: 25-26-47

Сцена из спектакля Молодежного театра «Мир фантазий и сочинительства барона фон Мюнхаузена».
ФОТО СЕРГЕЯ КАЗАНЦЕВА.

«РОССИЯ»
по 16 апреля
«ДИВЕРГЕНТ» (16+)
«ПЕРВЫЙ МСТИТЕЛЬ: ДРУГАЯ ВОЙНА» (12+)
«АВАНТЮРИСТЫ» (12+)
«НОЙ» (12+)
«ОКУЛУС» (18+)
«РИО-2» (0+)

«РОДИНА»
по 16 апреля
«РИО-2» (0+)
«НОЙ» (12+)
«ОКУЛУС» (18+)
«ПЕРВЫЙ МСТИТЕЛЬ: ДРУГАЯ ВОЙНА» (12+)
«АВАНТЮРИСТЫ» (12+)
«ДИВЕРГЕНТ» (16+)
Телефон: 41-15-88

«КРАСНОГВАРДЕЕЦ»

11-18 апреля - лучшие мультфильмы 19-го открытого фестиваля анимационного кино в Суздале (0+)
14-20 апреля - неделя французского кино (18+)
27 апреля, 12 час. - концертная шоу-программа с клоунами Марусей и Натусей.
В расписании возможны изменения.
Тел.: 43-56-73. **http://vk.com/kinont**
http://krasnogvardeez.16mb.com

ГОРОДСКОЙ ПАРК КУЛЬТУРЫ И ОТДЫХА ИМ. А.П. БОНДИНА

ПРИГЛАШАЕТ
тагильчан и гостей города
• детские аттракционы
• семейные аттракционы:
СР, ЧТ, ПТ: с 14.00 до 20.00
СБ, ВС: с 11.00 до 20.00
ПН, ВТ - выходной
Тел.: 25-55-88, 25-28-88

НИЖНЕТАГИЛЬСКИЙ МУЗЕЙ-ЗАПОВЕДНИК «ГОРНОЗАВОДСКОЙ УРАЛ»

Всю информацию об экскурсиях и их стоимости можно получить по тел.: 41-64-01

Историко-краеведческий музей
Пр. Ленина, 1
Экспозиция **«История Тагильского края»** (постоянно действующая) 6+
Выставка **«По главной улице»** 6+
Выставка **«Быстрее, выше, сильнее»** 6+
Выходные дни: понедельник, вторник.
Справки по тел.: 41-64-01

Выставочные залы
Пр. Ленина, 1
Выставки **«Зал Дружбы»** (об истории побратимских отношений города Нижний Тагил с городами Хеб, Кривой Рог, Чаттануга, Новокузнецк, Брест - постоянно действующая) 6+
Выставка **«Сказания о любви»** (работы участников VIII Международного арт-симпозиума по современной живописи, г. Елабуга) 6+
Выставка **«Подводный мир»** 6+
Выставка **«Восстание машин»** (фантастические роботы) 6+
Выходные дни: понедельник, вторник.
Справки по тел.: 41-64-01

Музей природы и охраны окружающей среды
Пр. Ленина, 1а,
Верхние провиантские склады
Экспозиции:
«Каменная летопись Тагильского края» 6+
«Животный мир Урала» 0+
Выставки:
«Мамонт возвращается» 6+
«Занимательная минералогия», посвященная 130-летию А.Е. Ферсмана 6+
«Лесной огород» 6+
«Красная книга Урала» 6+
«Животные строят» 6+
Выходные дни: понедельник, вторник.
Справки по тел.: 41-80-47

Музей быта и ремесел горнозаводского населения
Ул. Тагильская, 26 – «Господский дом»
Экспозиция **«Ремесла и промыслы Тагильского края. Быт тагильчан: одежда и интерьер»** 6+
Мини-выставка **«Солнечная береста»** (работы мастера С.А. Коротчени) 6+
Выходные: воскресенье, понедельник.
Справки по тел.: 24-63-47

Музей истории подносного промысла
Ул. Тагильская, 24 – Дом Худояровых
Экспозиция **«История уральской лаковой живописи по металлу. Художники Худояровы»** 6+
Выходные: воскресенье, понедельник.
Справки по тел.: 24-25-74

Музей истории техники «Дом Черепановых»
Ул. В. Черепанова, 1
Экспозиция **«Крепостные механики-изобретатели»** 6+
Выставки:
«Пароходных дел мастер» 6+
«Музыкальный автомат» 6+
«Далекое близко» (посвященная истории развития связи) 6+
«Трудолюбивый Грум» (посвященная 150-летию со дня рождения выдающегося русского металлурга и мыслителя В.Е. Грум-Гржимайло) 6+
Выставка **творческих работ друзей музея** 6+
Выходные: воскресенье, понедельник.
Справки по тел.: 48-72-09, 48-76-95

Музей-усадьба «Демидовская дача»
Ул. Красногвардейская, 5а
Экспозиции:
«Интерьер горного инженера середины XIX века» 6+
«Демидовский зал» 6+
«История застройки» 6+
Мини-выставка
«Индустриальный пейзаж» 6+
Выходные: понедельник, вторник.
Справки по тел.: 29-40-48, 29-40-38

Мемориально-литературный музей А.П. Бондина
Ул. Красноармейская, 8
Экспозиция
«Жизнь и творчество А.П. Бондина» 6+
«Литературная жизнь Тагила» 6+
Выставка **«Хранительница земных богатств»** (к юбилею Бажова) 6+
Выходные: понедельник, вторник.
Справки по тел.: 25-44-47

Литературно-мемориальный музей Д.Н. Мамина-Сибиряка в поселке Висим
ул. Д.Н. Мамина-Сибиряка, 9
Экспозиции:
«Жизнь и творчество Д.Н. Мамина-Сибиряка» 6+
«Церковноприходская школа» 6+
Выходные дни: воскресенье, понедельник.
Справки по тел.: 91-73-03

КАЛЕНДАРЬ СОРЕВНОВАНИЙ

ВОЛЕЙБОЛ

10 апреля. Чемпионат России среди женских команд, Суперлига. «Уралочка-НТМК» - «Омичка» (Омская область). «Металлург-Форум» (ул. Красногвардейская, 61), **18.30**.

10-13 апреля. Первенство Уральского федерального округа среди команд девушек 2002 г.р. Дом спорта «Юпитер» (ул. В. Черепанова, 31б), спортзал «Молодежный» (ул. Выйская, 68), спортзал школы №25 (ул. Гагарина, 11), спортзал ДК «Салют» (ул. Гагарина, 15), **11.00**. Открытие соревнований в **пятницу**, в **11.00**, в Доме спорта «Юпитер».

ХОККЕЙ

10-13 апреля. Турнир «Хоккейные звездочки Урала» на призы главы города среди команд игроков 2005 г.р. ДЛС им. В. Сотникова (Ленинградский пр., 24). **Четверг, суббота, воскресенье – с 9.00, пятница – с 7.30.** Открытие соревнований в **четверг, в 15.00**, финальный матч в **воскресенье, в 12.00.**

ЕДИНОБОРСТВА

11-12 апреля. Турнир по комплексным единоборствам на кубок полпреда в УрФО среди сотрудников специальных подразделений силовых структур. «Металлург-Форум» (ул. Красногвардейская, 61).

ДЗЮДО

12-13 апреля. Всероссийский турнир, посвященный памяти Д. Туржевского. Дом спорта «Уралец» (ул. Октябрьской революции, 37а), **12.00**. Открытие соревнований в **субботу, в 12.00**.

БАСКЕТБОЛ

Чемпионат и первенство города среди мужских команд. Плей-офф. **12 апреля.** ДЮСШ №4 (Путин) – «Уралец» **(12.00)**, БК «Старатель» - ЗАО «УБТ-УВЗ» **(13.20)**.

13 апреля. ДЮСШ №4 (Путин) – «Уралец» **(11.00)**, «Спам» - «Респект» **(12.20)**, «Горняк» - п. Свободный **(13.40)**. Спорткомплекс «Алмаз» (ул. Щорса,2а).

ТУРИЗМ

13 апреля. Велопробег от храма Александра Невского (старая Гальянка), **12.30**.

13 апреля. Чемпионат города по водному туризму «Водные гонки». Пойма реки Тагил, выше по течению от моста по ул. Фрунзе, **11.00**.

МИНИ-ФУТБОЛ

12-13 апреля. Чемпионат Молодежной лиги, 23-й тур. **Суббота**: ТЭС – «Салют» **(15.00)**, НТИ(ф) УрФУ - КДВ (16.00), «Союз-НТ» - «НИИ МАШ Бордо» **(17.00)**, МК «Финист» - пос. Горноуральский **(18.00)**, «Триумф» - УМС (19.00). **Воскресенье**: пос. Горноуральский - «юПитер» **(10.00)**, УИЭУиП - «Дружба» **(11.00)**, «Вагонка» - «Пиранья» **(12.00)**, ФК «Гальянский» - «Русфан-НТ» **(13.00)**, «Пиранья» - «Салют» **(14.00)**. Зал школы №21 (ул. Некрасова, 1).

Кроссчайнворд - это чайнворд, кроссворд и сканворд «в одном флаконе».
Чайнвордная цепочка змеится сначала по горизонтали, а затем, дойдя до низа сетки, меняет направление движения на вертикальное.
Номера слов-ответов стоят вплотную к соответствующим определениям (смотри пример).

А 1			60	Что в сказке А. С. Пушкина старуха захотела получить от рыбки после нового корыта?		51			50	Его просто не может видеть некрофоб. Кого?					41	"Девушка едет в столицу, девушка едет жениться" - поёт наша попса. Это как? Любой человек знает, что женятся только парни, а девушки обычно выходят ...		
У	Кишлак в горах						"Влюблённых много - он один у переправы"					42	Автор романса "Малютка, шлем нося, просил"					
Л 2								3			4							
В каком городе жил человек рассеянный с улицы Бассейной?				Как звали композитора Мусоргского?			Американский "гривенник" (10 центов)			Итальянский овощной суп			Божество долголетия в буддизме			Растение семейства вересковых		
				8				7						6				5
9	Марка немецкого автомобиля			Длинная фраза			Сухой знойный ветер пустынь			Сорт яблок и команда собаке		43	Перочинный ...		40	Старинный танец шотландцев		
					10					11				12				
Второй по значению, после Константинополя, город Византии			59	На какой реке стоит город Урай?		52	Фильм "... его превосходительства"		49	Возлюбленная Посейдона в греч. мифах			Продавец - рвач			Генерал, чьё имя носит американский танк		13
				16						15				14				
17	Песня из репертуара Ф. Киркорова			Один из официальных языков Боливии			Азербайджанский город и портвейн			Фарфоровая улитка, ципрея		44	Персонаж поэмы Пушкина "Руслан и Людмила"		39	Выдолбленный челн североамериканских индейцев		
							18				19							
Метаморфическая горная порода			58	Автор сказки "Королевство кривых зеркал"		53	Первая буква греческого алфавита			Автор стиха "Что такое хорошо и что такое плохо"			Самое русское платье			Президент Австрии (1965 - 74гг.)		
				23				22						21				20
	Он могуч и гоняет стаи туч			Прозвище рижского микроавтобуса			Его не платит "теневик"		48	Единица силы света		45	Река - правый приток Днепра		38	Стадион для массового катания на коньках		
24				25				26						27				
Повод обратиться к врачу			57	Его "берут" на гитаре		54	Молдавская столица			Персонаж сериала "Остаться в живых"			Драма-фарс Гёте "Боги, герои и ..."			Мерный стаканчик бармена		28
				31						30				29				
	Что может "закипеть" у автомобиля?			Как сейчас называют капельдинера?			Овощ с ярко-красной кожицей			Тип почвы в Средней Азии			Три минуты для боксёров			Английское название булавы и также шестопера		
32							33				34						35	
"Птица ... мне радостно скалится - / Веселит, зазывает из гнёзд, / А напротив - тоскует-печалится, - / Травит душу чудной Алконост"			56	Население Древней Греции			Кем по профессии был Тюбик, персонаж книги "Приключения Незнайки и его друзей"?			Швейцарский футбольный клуб		46	В фильме"Маэстро" отстранил его от полётов, а он при налёте немцев взлетел и сбил "мессер"			Польский карманный пистолет		
						55			47						37			36

ОТВЕТЫ: 1. Аул. 2. Ленинград. 3. Дайм. 4. Минестроне. 5. Ерика. 6. Амитаюс. 7. Самум. 8. Модест. 9. «Трабант». 10. Тирада. 11. Апорт. 12. Торгаш. 13. «Шерман». 14. Наина. 15. Алкиона. 16. Аймара. 17. «Атлантида». 18. «Агдам». 19. Маяковский. 20. Йонас. 21. Сарафан. 22. Налог. 23. Губарев. 24. Ветер. 25. «Рафик». 26. Кишинёв. 27. Виланд. 28. Джигер. 29. Раунд. 30. Джейкоб. 31. Билетёр. 32. Радиатор. 33. Редис. 34. Серозём. 35. Мэйс. 36. «Смок». 37. «Кузнечик». 38. Каток. 39. Каноэ. 40. Экосез. 41. Замуж. 42. Жилин. 43. Ножик. 44. Каури. 45. Ингулец. 46. «Цюрих». 47. Художник. 48. Кандела. 49. Адъютант. 50. Труп. 51. Паромщик. 52. Конда. 53. Альфа. 54. Аккорд. 55. Демос. 56. Сирин. 57. Недуг. 58. Гнейс. 59. Салоники. 60. Изба.

Официальный сайт города Нижний Тагил
www.ntagil.org,
www.нижнийтагил.рф

Читаете?
А соседи
уже взяли!

ТОЛЬКО ПАСПОРТ
ОТ 15 МИНУТ

КРЕДИТЫ

СТАВКИ ПОПОЛАМ!

СКИДКА -50% ДЛЯ ЧЕСТНЫХ КЛИЕНТОВ

МЕЧТАЙ И ДЕЛАЙ!

8 800 1000 200

Уральский Банк
реконструкции и развития

Кредит «Минутное дело». Сумма кредита - от 5 000 до 200 000 руб. Срок кредита - 36 месяцев. Процентная ставка 1: 50%,устанавливается со дня, следующего за днем выдачи кредита. Процентная ставка 2: 40%, применяется при погашении кредита со ставкой 1 без просрочек в течение 6 месяцев подряд. Процентная ставка 3: 25%, применяется при погашении кредита со ставкой 2 без просрочек в течение 6 месяцев подряд. Для снижения процентной ставки обязательно предоставление документа, подтверждающего доходы заемщика за последние 6 месяцев. Процентная ставка не изменяется при обслуживании кредита с просрочкой до 5 календарных дней хотя бы в один из месяцев обслуживания обязательств. При обслуживании кредита с просрочкой свыше 5 календарных дней происходит повышение процентной ставки, начиная с шестого дня возникновения просрочки, до значения, предшествовавшего последнему снижению процентной ставки. Кредит предоставляется по банковской карте. Комиссия за выдачу наличных: в банкоматах и кассах сторонних банков — 0,8% от суммы операции, но не менее 120 р. Другие тарифы на обслуживание карточных счетов при предоставлении кредитных продуктов смотрите на сайте банка. Пени, начисляемые в случае нарушения сроков возврата кредита, уплаты процентов за пользование денежными средствами: 0,5% в день от суммы просроченной задолженности по кредиту/процентам. Реклама ОАО «УБРиР». Ген. лиц. ЦБ РФ № 429.

ВНИМАНИЕ! РАСПРОДАЖА
ивановского текстиля и трикотажа:
15 и 16 апреля с 10.00 до 18.00 в КДК «Современник»
• комплекты постельного белья – от 250 рублей;
• халаты, сорочки, футболки, домашние костюмы
• туники – от 140 рублей;
• одеяла, подушки – от 200 рублей;
• пледы – от 400 рублей;
• полотенца, носки, бельевой трикотаж – от 20 рублей
ПРИХОДИТЕ И ВЫБИРАЙТЕ!
Реклама.

КУПОН – СКИДКА НА МЕД 10 % !
Реклама
«МЁД АЛТАЯ»
приглашает на выставку-продажу
ГОРНО-АЛТАЙСКОГО МЕДА
Цена от 300 руб. 1 кг
15 и 16 апреля с 10.00 до 18.00,
в КДК «Современник», пр. Ленина, 25
В наличии более 10 сортов свежего мёда: майский (глазной), горный, дягилевый, кедровый, гречишный, боярышниковый, с пыльцой, с прополисом, с маточным молочком и др. перга, пыльца, прополис.
АЛТАЙСКИЕ БАЛЬЗАМЫ:
«Дар женщине» (гинекология, гормональный фон) «Медведь» (урология, противопростатитное действие) «Соколиный глаз» (при катаракте, глаукоме, снижении зрения)
УНИКАЛЬНАЯ ПРОДУКЦИЯ НА КИТАЙСКИХ ТРАВАХ
• Мазь «КОРОЛЬ КОЖИ» возможно применение для профилактики псориаза, дерматита, экземы, герпеса, грибка, лишая.
• Масло «ДЫМОК» (возможно применение при заболеваниях суставов, на вытяжках 4х видов ядов змей, скорпиона, пчелы)
• МАЗЬ ОТ ГЕМОРРОЯ на прополисе, мускусе, медвежьей желчи
• «БЕЛЫЙ ТИГР» возможно применение для профилактики варикоза, судорогах, остеохондроза, простуды, головной боли
• ТАМПОНЫ: могут помочь при цистите, молочнице, спаечных процессах, миоме, бесплодии
• КАПЛИ ДЛЯ ГЛАЗ (на медвежьей желчи) для профилактики зрения при катаракте, глаукоме, слезоточивости, помутнении роговицы
• КОФЕ-БОБЫ может помочь чистке печени, крови, лимфы, снижении давления, нормализации работы ЖКТ
НЕ ЯВЛЯЕТСЯ ЛЕКАРСТВОМ. ПРОКОНСУЛЬТИРУЙТЕСЬ СО СПЕЦИАЛИСТОМ!

проверено на кухне

Торт из крекера

Из печенья и с печеньем можно приготовить разные лакомства. Например, печенье «Сахарное», «Салдинское», «Шахматное» используется для сладкой шоколадной колбаски, слоеных кремовых пирожных и т.д. Их преимущество в том, что они делаются быстро, стоят недорого и, несмотря на простоту «дизайна», не уступают по вкусу изысканным тортам. Рецепт домашнего тортика из крекера предложила опубликовать Елена КОНСТАНТИНОВА.

Елена Константинова.

Потребуется 0,5 кг крекера «Нежный», один стакан сметаны, 1,5 стакана сахара.

Сметану взбить с сахарным песком. В получившийся крем обмакивать кружочки печенья и складывать в форму. Самая удобная – с бортиками. Дно и бока формы застлать пленкой. Крекер выкладывать слоями. Крем на верхний слой не наносить, а накрыть его пленкой. На пленку положить груз. Сначала выдержать торт в течение двух часов при комнатной температуре. Когда хорошенько пропитается кремом и схватится, убрать грузик и снять пленку. Переложить торт на плоское блюдо. Смазать верх кремом и украсить – орешками, шоколадом, кокосовой стружкой и т.п.

Это делается быстро, а в результате торт получается очень нежным, тает во рту. Самое главное – чтобы слои из крекера хорошенько пропитались сметанным кремом. Дети с удовольствием не только едят такой торт, но и участвуют в его приготовлении.

* * *

Наша читательница Надежда Плутова добавляет неполный стакан сахара в сметану для похожего торта. Иногда заменяет ее сгущенным молоком или смесью сгущенки со сливочным маслом. «Недавно попробовала поэкспериментировать, - сказала Надежда Дмитриевна. – Прослаивала пласты печенья поочередно сметаной и густым йогуртом. Тоже получилось вкусно. А когда удается купить шоколадное масло, смазываю им один слой крекеров, сметаной – следующий. И так до конца».

Нина СЕДОВА.

ФОТО СЕРГЕЯ КАЗАНЦЕВА.

анекдоты

Буратино не выдержал тяжелой жизни, взял дрель и засверлился!

* * *

Жена спрашивает мужа:

- Дорогой, а ты можешь для меня достать звезду с неба?

- Конечно, дорогая, могу.

- Дорогой, а ты можешь умереть ради меня?

- Конечно, дорогая, могу.

- Дорогой, а ты можешь помыть сегодня посуду за меня?

- Ну, в общем, могу... но давай начнем по порядку.

* * *

Сидит психиатр в пустом кабинете и говорит:

- Итак, расскажите, с какого времени у вас появились эти видения?

погода подробно

Сегодня. Восход Солнца 7.04. Заход 20.59. Долгота дня 13.55. 12-й лунный день. Днем -5... -3 градуса, облачно, небольшой снег. Атмосферное давление 741 мм рт. ст., ветер северный, 4 м/сек.

Завтра. Восход Солнца 7.02. Заход 21.01. Долгота дня 14.01. 13-й лунный день. Ночью -12. Днем -6...-4 градуса, пасмурно, снег. Атмосферное давление 751 мм рт. ст., ветер северо-западный, 5 м/сек.

Сегодня и завтра небольшие геомагнитные возмущения.

в этот день...

10 апреля

1925 Царицын переименован в Сталинград.

1970 «Битлз» расстаются друг с другом.

1972 Землетрясение в Иране уничтожает свыше 3,000 человек.

Родились:

1336 Тимур Тамерлан, среднеазиатский государственный деятель, полководец.

1919 Юрий Силантьев, дирижер, народный артист СССР.

1932 Омар Шариф, египетский актер, снимающийся в разных странах.

1937 Белла Ахмадулина, поэтесса.

1951 Стивен Сигал, американский актер.

1952 Григорий Явлинский, политический деятель.

ТАГИЛЬСКИЙ РАБОЧИЙ
УЧРЕДИТЕЛИ:
администрация города Нижний Тагил (ул. Пархоменко, 1а),
МАУ «Нижнетагильская информационная компания «Тагил-пресс» (пр. Ленина, 11)
Газета зарегистрирована управлением Федеральной службы по надзору за соблюдением законодательства в сфере массовых коммуникаций и охране культурного наследия по УрФО
Регистр. свидетельство ПИ № ФС11-1302
ИЗДАТЕЛЬ:
МАУ «Нижнетагильская информационная компания «Тагил-пресс», 622001, г. Нижний Тагил, пр. Ленина, 11.

Директор-главный редактор С.Л. ЛОШКИН Тел.: 41-49-57
Зам. директора Б.Г. МИНЕЕВ Тел.: 41-49-84
Зам. директора - отв. секретарь В.И. МАРКЕВИЧ Тел.: 41-50-08
Для справок по редакции Тел.: 41-49-85
Дежурный по номеру - Н.М. СЕДОВА
Подписка на газету - с любого месяца. Подписной индекс - 53833
Адрес редакции: 622001, Нижний Тагил, пр. Ленина, 11.
Электронная почта: post@tagilka.ru
Сайт: www.tagilka.ru
Отдел рекламы (тел./факс): (8-3435) 41-50-10, 41-50-09
Отдел распространения: 41-49-62

Номер набран и сверстан в компьютерном центре МАУ "Нижнетагильская информационная компания "Тагил-пресс" serg@tagilka.ru
Отпечатано в ГУП СО «Нижнетагильская типография». Тел.: 41-49-74. 622001, г. Нижний Тагил, ул. Газетная, 81

• При перепечатке ссылка на газету обязательна • Ответственность за публикуемые объявления несут рекламодатели • Рекламируемые товары и услуги подлежат сертификации и лицензированию • Материалы со словом «РЕКЛАМА» публикуются на коммерческой основе (на правах рекламы) • Мнения авторов не всегда совпадают с мнением редакции

Время подписания в печать по графику - 19.30. Фактически - 18.30
Заказ 1122 Объем 8 п.л. Тираж 11660 экз.
Городская общественно-политическая газета. Выходит ежедневно, кроме воскресенья и понедельника. Цена свободная