Куда ведёт пастух?

В городских пабликах периодически всплывают «вирусные» видео о жестоком обращении с коровами сельхозпредприятия «Таёжный». Ролики не «первой свежести», однако до сих пор вызывают нездоровый ажиотаж. Гибель поголовья, странная эпидемия – темы, которые не дают покоя людям. Как же на самом деле живёт «Таёжный» сегодня? **с. 4**

ВЕСТНИК

16+

ЗОЛОТОЙ ФОНД ПРЕССЫ 2022

25р.

Издаётся с 25 мая 1990 г.

16 (1660)

ГОРОД ЛЕСНОЙ ЕЖЕНЕДЕЛЬНАЯ ГАЗЕТА МАУ «ЦЕНТР ИНФОРМАЦИИ И ОБЩЕСТВЕННЫХ СВЯЗЕЙ» **20 апреля 2023 года**

Акцент недели

«Бессмертный полк» в новом формате

Почему в этом году шествие возможно пройдёт только онлайн? **с. 3**

Также в номере:

Осквернение памяти

Зафиксированы случаи мародёрства на старом кладбище.

с. 6

ДНК бизнеса Тамары Степаненко

Одежда бренда лесничанки представлена в торговых центрах Екатеринбурга.

с. 5

АвтоГид

Важные изменения в ПДД и как тюнинговать автомобиль, чтобы не оштрафовали?

с. 12

УРАЛЭКОПРО
Предприятие по обработке вторичного сырья
ПОКУПАЕМ:
Картон, бумагу, полиэтилен, пэт-бутылку
ГРАФИК РАБОТЫ:
Пн - Пт — 8:00-17:00
Сб - Вс — Выходной
8 (952) 726 58 72, +7 (34342) 4-45-15
pavel.ural-eco@yandex.ru
ОБЪЕМ БОЛЕЕ 100 КГ ВЫВЕЗЕМ САМИ
РАБОТАЕМ С ОРГАНИЗАЦИЯМИ И НАСЕЛЕНИЕМ ГОРОДОВ:
ЛЕСНОЙ • НИЖНЯЯ ТУРА • КАЧКАНАР • КРАСНОУРАЛЬСК • КУШВА
РЕКЛАМА

Оформляйте ЭЛЕКТРОННУЮ ПОДПИСКУ на газету «ВЕСТНИК»
Подробнее – на сайте:
www.vestnik-lesnoy.ru
РЕКЛАМА

Магазин постоянных распродаж
ТОВАРЫ ДЛЯ ДОМА
Подробности об акциях – стр. 8, 9
г. Лесной, ул. Ленина, 64 (здание химчистки)
РЕКЛАМА

БУРЕНИЕ СКВАЖИН,
ПРОДАЖА И МОНТАЖ насосов.
При заказе бурения скважины – ОГОЛОВОК В ПОДАРОК!!!
РАБОТАЕМ ЗИМОЙ
ВОЗМОЖНО БУРЕНИЕ МАЛОГАБАРИТНОЙ БУРОВОЙ УСТАНОВКОЙ.
ПРОДАЖА: щебень, отсев, песок.
8-953-001-41-01 РАССРОЧКА
8-800-333-1907 ТЕЛЕФОН БЕСПЛАТНЫЙ
8 (34342) 9-83-22 ТЕЛЕФОН БЕСПЛАТНЫЙ
РЕКЛАМА

«ВЕСТНИК»
ОБЪЯВЛЕНИЯ НА САЙТЕ!
✓ ВСЕГДА В СВОБОДНОМ ДОСТУПЕ
✓ Еженедельное обновление
✓ Удобная форма подачи объявлений, рекламы ОНЛАЙН
✓ Публикации в социальных сетях в группах газеты «Вестник»
✓ Низкие цены
РЕКЛАМА

Закажи ЦВЕТНУЮ РЕКЛАМУ В ГАЗЕТЕ ВЕСТНИК НА 4 НОМЕРА и ПОЛУЧИ СКИДКУ* 20%
Мы готовы обсудить любой удобный способ размещения Вашей рекламы.
Т.: 2-67-78, 8-902-501-1840,
e-mail: yana@tvlesnoy.ru.
*Скидка предоставляется при заказе рекламы в четырёх и более номерах.
РЕКЛАМА

ПОЛУЧИ 4К-ТЕЛЕВИЗОР БЕСПЛАТНО!
Розыгрыш состоится 5 октября в 12.00
Среди настоящих и будущих подписчиков «Вестник» разыгрывает
ЦЕННЫЕ ПРИЗЫ:
✔ 4К-ТЕЛЕВИЗОР;
✔ умную КОЛОНКУ Яндекс;
✔ КОФЕВАРКУ;
✔ ПОДАРОЧНЫЕ СЕРТИФИКАТЫ.
Как стать участником – ОФОРМИ С 1 АПРЕЛЯ ПО 29 СЕНТЯБРЯ годовую подписку на печатную версию газеты «ВЕСТНИК». И ВСЁ!
ПОБЕДИТЕЛЬ БУДЕТ ОПРЕДЕЛЁН ПУТЁМ СЛУЧАЙНОГО ВЫБОРА ЧЕРЕЗ РАНДОМАЙЗЕР.
РЕКЛАМА

Новая награда
Губернатор региона Евгений Куйвашев заручился поддержкой депутатов Законодательного Собрания в вопросе учреждения в Свердловской области знака отличия «Трудовая доблесть Урала». Новая награда будет присуждаться представителям рабочих профессий.

ВЕСТНИК
№ 16
20 апреля 2023 года

К СВЕДЕНИЮ

Международный форум-выставка социальных технологий собрал более 10 тысяч участников

Международный форум-выставку «СОЦИО», организованный при поддержке губернатора и правительства Свердловской области, посетили в онлайн-офлайн-форматах свыше 10 тысяч человек из более чем 30 субъектов Российской Федерации.

Форум, проходивший в Екатеринбурге с 12 по 14 апреля, стал уникальной площадкой для открытого диалога некоммерческого сектора, бизнеса и власти по обсуждению вопросов, направленных на формирование новых моделей управления социальной сферой и повышение качества жизни людей.

«Фокус внимания всех мероприятий форума «СОЦИО», всех секций деловой программы был направлен на практическое проявление социальных ценностей государства, практик заботы о человеке. Системная работа с детьми и молодёжью, поддержка людей, столкнувшихся с трудностями, сложными ситуациями, реабилитация и абилитация людей с инвалидностью, работа по достижению гендерного равенства, внимание к деятельности НКО, активное включение бизнеса в социальную повестку – все эти важнейшие элементы новой модели социальной сферы государства были продемонстрированы на форуме», – подчеркнул министр социальной политики Свердловской области **Андрей Злоказов**.

В форуме приняли участие 15 делегаций из российских регионов. Опытом, практическими кейсами с участниками форума поделились 225 спикеров, а в рамках выставочной экспозиции продукцию и услуги, новейшие разработки и востребованные средства реабилитации представили компании из пяти регионов.

Так, в числе экспонатов, разместившихся на площадке конгресс-центра «Екатеринбург-ЭКСПО», была представлена мультисенсорная система двигательной реабилитации «Ревимоушен», которая способствует улучшению двигательной активности, координации движений рук и ног, навыков бытовой деятельности и самообслуживания у больных с патологиями неврологического профиля и опорно-двигательного аппарата. Также коммуникативная система для общения с глухонемыми людьми, тифлофлешплеер, специальный велосипед для детей с поражениями опорно-двигательного аппарата и многие другие средства реабилитации.

В рамках форума прошла конференция с международным участием «Система комплексной реабилитации и абилитации инвалидов: межведомственное взаимодействие, инновации, технологии». На площадке выступили руководители Министерства труда и социальной защиты РФ, Федерального бюро медико-социальной экспертизы, Федерального научного центра реабилитации инвалидов, Росздравнадзора и других организаций.

Внедрение новых технологий в процессы предоставления социальных услуг обсудили в рамках практической сессии «IT решения для предоставления социальных сервисов населению». Участники рассказали о планах по внедрению сервиса «Первый электронный рецепт» в Свердловской области.

На полях форума «СОЦИО» презентовали электронную библиотеку лучших практик работы некоммерческого сектора Свердловской области. Как рассказала заместитель министра экономики и территориального развития Свердловской области Татьяна Гладкова, материалы электронной библиотеки содержат описание 27 практик, что поможет тиражировать успешные решения, которые повышают качество жизни людей.

Панельная дискуссия «Питание в школе: качество, польза, сервис» собрала экспертов, обсудивших необходимость межведомственного взаимодействия при организации питания детей в школах.

Участники форума посетили фотовыставку «Победа любви» Всероссийского проекта «Вместе ZA семью», на которой желающие смогли записать голосовые или видеооткрытки для поддержки участников СВО.

Заключительным мероприятием форума «СОЦИО» стал инклюзивный показ фильма Ивана Соснина. Для комфортного просмотра фильма для людей с нарушениями зрения и слуха были подготовлены тифлокомментарии, перевод на жестовой язык и субтитры.

Дворец водных видов спорта открыт!

Губернатор Евгений Куйвашев и помощник Президента России Игорь Левитин дали старт работе Дворца водных видов спорта в Екатеринбурге – крупнейшего спортивного сооружения такого рода в стране. Летом этого года Дворец станет одной из ключевых площадок Международного фестиваля университетского спорта, а после – достанется в наследство и профессиональным спортсменам, и всем любителям плавания.

Общая площадь комплекса бассейнов – 60 тысяч кв.м, здесь под одной крышей разместились четыре бассейна – детский, тренировочный, прыжковый и демонстрационный. Самое современное оборудование позволяет заниматься на этой площадке всеми водными видами спорта – от синхронного плавания и прыжков в воду до дайвинга и виндсерфинга.

«Сам Дворец водных видов спорта предусматривает не только проведение соревнований и тренировок, но и, безусловно, доступ для всех желающих поплавать. Любителей плавания у нас достаточно, мы знаем, как загружены бассейны Екатеринбурга, они полные. После того, как пройдут тестовые и главные соревнования, будет разработана система, по которой будут предусмотрены формы и бесплатного, и платного доступа сюда для всех», – сказал Евгений Куйвашев.

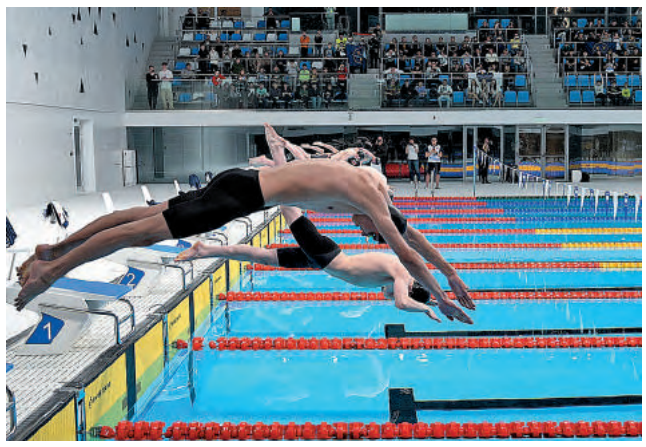

Ещё до фестиваля во Дворце водных видов спорта пройдут два тестовых мероприятия: чемпионат России по прыжкам в воду и Кубок Свердловской области по плаванию. Уже на осень запланировано несколько соревнований окружного значения.

По словам губернатора, здесь будут тренироваться спортсмены – члены сборной команды области и страны. Во Дворце будут созданы собственные направления спортивной подготовки по плаванию, синхронному плаванию, прыжкам в воду. Уникальный объект был возведён за два года – работы велись с марта 2021 года по март 2023 года.

К новым победам в условиях непрерывной спортивной подготовки

Новый Дворец дзюдо в Екатеринбурге, построенный к Международному фестивалю университетского спорта, торжественно открыли помощник Президента Российской Федерации Игорь Левитин и губернатор Свердловской области Евгений Куйвашев. Дворец станет площадкой для тренировок и соревнований самого высокого уровня по разным видам единоборств для профессиональных спортсменов и просто желающих заниматься спортом.

Уже в этом году Дворец примет Международный фестиваль университетского спорта, где будут проведены соревнования по самбо и дзюдо. Но главное предназначение нового спортивного объекта – возможность привлечь к занятиям спортом как можно больше уральцев. Уже в этом году благодаря новой площадке в секции и кружки будет объявлен дополнительный набор детей. Здесь смогут заниматься дзюдо и самбо порядка 400 ребят.

Дворец дзюдо – четырёхэтажное здание, визуально приподнятое над уровнем земли. Внешний вид напоминает ворота Тории – одного из символов Японии. Площадь дворца почти 17 тыс. кв.м. Основной зал рассчитан на четыре татами, также много сопутствующих помещений: раздевалки, кафе, медсанчасть, пресс-центр и другие.

Технические характеристики дворца, в том числе трибуны на 1800 мест, позволяют проводить здесь соревнования международного уровня, а также концерты. Вокруг дворца – вместительная парковка для 230 машин и 10 автобусов.

Стоит отметить, что дзюдо в Свердловской области – один из популярных видов спорта. Им занимаются 5500 человек. В 17 муниципалитетах региона работают 27 школ по дзюдо, в которых тренируются почти 4000 детей и подростков. Специальное отделение дзюдо есть в училище олимпийского резерва Свердловской области. Таким образом, сегодня у ведущих спортсменов региона есть возможность получать основное общее образование и среднее профессиональное образование в условиях непрерывной спортивной подготовки.

В ОДНУ СТРОКУ: По материалам Департамента информационной политики Свердловской области.

Из истории

День местного самоуправления – 21 апреля – учредил Указ Президента РФ от 10 июня 2012 года № 805. Впервые праздник прошёл в 2013 году. Дата торжества приурочена к изданию в 1785 году Екатериной II Жалованной грамоты городам. Этот документ стал основой развития российского законодательства о местном самоуправлении.

ЖИЛЬЕ И ГОРОДСКАЯ СРЕДА
НАЦИОНАЛЬНЫЕ ПРОЕКТЫ РОССИИ

ФОРМИРОВАНИЕ КОМФОРТНОЙ ГОРОДСКОЙ СРЕДЫ

Сделаем город удобнее для жизни

Свыше 40 тысяч жителей Свердловской области уже отдали свои голоса за объекты благоустройства во Всероссийском онлайн-голосовании, которое стартовало в России 15 апреля и продлится по 31 мая. В отборе участвуют 55 муниципалитетов Свердловской области.

Голосование организовано в рамках инициированного Президентом России Владимиром Путиным национального проекта «Жильё и городская среда» и будет проходить до 31 мая включительно на единой федеральной онлайн-платформе za.gorodsreda.ru. В выборе площадок для реконструкции участвуют не только города региона, но и все населённые пункты области с численностью населения от 20 тысяч человек. Минимальный возраст допущенных к голосованию горожан – 14 лет.

Губернатор Свердловской области Евгений Куйвашев обратился к жителям региона, отметив значимость каждого голоса.

«Свердловская область вновь присоединяется к голосованию за объекты благоустройства. В этом году в проекте участвуют 149 общественных территорий в 55 муниципалитетах нашего региона. Их жители сами могут решить, где и какие пространства будут преобразовываться в первую очередь. Ведь средства на благоустройство получат те площадки, за которые будет отдано больше всего голосов. Уральцы всегда активно участвуют в онлайн-голосовании и знают, что от их выбора многое зависит. Ведь с 2018 года благодаря большой вовлечённости жителей региона у нас благоустроено 1900 самых разных объектов. Это парки, скверы, набережные, дворы», – сказал он.

В Лесном с 2018 года в рамках программы формирования комфортной городской среды благоустроены шесть общественных территорий. В этом году завершится благоустройство ещё двух – Парковой зоны в МКР-5 и сквера за зданием № 37 по Коммунистическому проспекту.

За каждую территорию лесничане голосовали вместе, вместе выбирали элементы благоустройства. Есть и уникальный для нашего города опыт, когда идеи детей вошли в дизайн-проект Парковой зоны МКР-5 – победителя Всероссийского конкурса, в котором Лесной впервые принимал участие. Сегодня воплощение детских идей уже можно видеть – установлены конструкции «Звуки леса».

В этом году по итогам общественных обсуждений в перечень для рейтингового голосования включены три территории Лесного:

- за СКДЦ «Современник» (в районе д/с «Яблонька»);
- от улицы Мира до бульвара Мальского (между жилыми домами № 91 по ул. Ленина и № 32 по ул. Мира);
- лесной массив за школой № 75.

Онлайн-голосование устроено максимально просто. Отдать свой голос за один из представленных в списке объектов можно, следуя инструкции на странице проекта 66.gorodsreda.ru, а также на портале «Госуслуги» в разделе «Общественное голосование».

Призывать в армию будут онлайн

Как изменятся правила воинского учёта

Депутаты Госдумы приняли законопроект, изменяющий правила воинского учёта в России. Документ одобрили в Совете Федерации. 14 апреля его подписал Президент Владимир Путин. Внутри закона – сразу несколько нововведений.

Так, в стране создадут единый реестр военнообязанных. Цель создания – минимизация личного общения граждан и военных комиссариатов. Все данные соберут из военкоматов и портала «Госуслуг». Депутаты рассчитывают, что это поможет избежать ошибок при призыве.

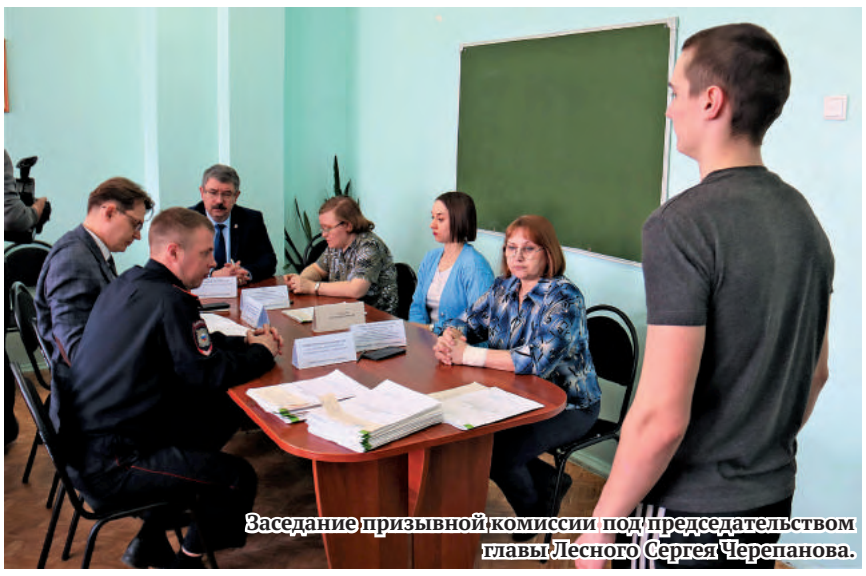

Заседание призывной комиссии под председательством главы Лесного Сергея Черепанова.

Как будут «вручать» повестки

Согласно закону, сохранится старый способ вручения повесток в бумажном виде под роспись лично. Также повестки будут рассылаться письменно с уведомлением о вручении. Добавятся и другие способы – через портал «Госуслуги» и многофункциональные центры.

Электронная повестка будет считаться вручённой с момента появления на «Госуслугах», а та, что отправлена заказным письмом, с момента получения. Как только повестка придёт в личный кабинет, призывнику нельзя будет выехать из России до дня явки в военкомат.

Если повестка не получена

Не получившие повестку граждане, подлежащие призыву, обязаны явиться в военный комиссариат в двухнедельный срок со дня начала следующего призыва. То есть если сейчас идёт весенний призыв, человек не получил повестку по какой-либо причине, к нему никаких вопросов нет, но после начала осеннего призыва он сам обязан в течение двух недель явиться в военкомат.

Ограничения для уклонистов

Для не пришедших по повестке устанавливаются ограничительные меры – запрет на выезд из России со дня получения повестки и до явки в военкомат.

Одновременно будет направлено предупреждение о применении других мер в случае неявки через 20 дней. Это запрет на управление транспортным средством и его регистрацию, табу на регистрацию индивидуальных предприятий и в качестве самозанятого, запрет на регистрацию недвижимости, на кредиты и займы.

Можно ли обжаловать

В течение суток с момента явки либо подтверждения уважительных причин решение об ограничениях отменяется. Вводится досудебный порядок обжалования введения ограничительных мер гражданами в срок до пяти дней. Он не считается обязательным и не препятствует обращению в суд.

– Вы можете доказать уважительность неявки по повестке, – отмечает юрист **Евгений Крылов**. – Это предполагает, например, что у вас был больничный. Или ваш близкий родственник сильно болеет, и вы за ним ухаживаете и не можете явиться в военкомат.

Есть ли «подводные камни»

Спикер Совета Федерации **Валентина Матвиенко** призвала не искать двойного смысла в законе о создании единого реестра воинского учёта. По словам сенатора, необходимость в документе назрела давно, а Минобороны уже несколько лет вело работы по формированию электронной системы воинского учёта с привязкой к «Госуслугам».

Инициатива о едином реестре военнообязанных связана с необходимостью модернизации системы воинского учёта. К созданию поправок привёл опыт проведения мобилизационных мероприятий осенью прошлого года, который выявил серьёзные недочёты в связи с отсутствием единых баз данных со сведениями о гражданине и составе его семьи.

По Указу Президента России 1 апреля стартовала весенняя призывная кампания, она продлится до 15 июля. Закон об электронных повестках на этот весенний призыв распространяться не будет.

На военную службу сроком 12 месяцев призываются мужчины 18-27 лет. Первые отправки состоятся примерно через две недели. Для прохождения военной службы призывников направят в пункты постоянной дислокации на территории РФ вдали от новых российских регионов – Донецкой и Луганской народных республик, Херсонской и Запорожской областей.

В Лесном в течение этого периода будет работать призывная комиссия. Заседания призывной комиссии под председательством главы города **Сергея Черепанова** проходят в соответствии с графиком.

Подготовила Татьяна БЕКЕТОВА.

Использованы материалы «РГ» в рамках договора о взаимном сотрудничестве.

ПАТРИОТИЗМ

Традиционное шествие «Бессмертного полка» в этом году предлагают заменить на новые форматы

«Мы предлагаем почтить память своих героев в течение всего дня. 9 Мая – это праздник, и основным акцентом этого дня являются портреты наших героев, защищавших Родину. Каждый может выбрать удобный для себя формат Бессмертного полка и рассказать о своём герое, разместив портрет ветерана на автомобиле, на одежде или бейдже, поменяв свой аватар в социальных сетях, и тогда лица героев весь праздничный день будут со своими потомками, за чьё светлое будущее они сражались», – сказала 18 апреля на пресс-конференции в МИА «Россия сегодня» Сопредседатель Центрального штаба ООД «Бессмертный полк России» Елена Цунаева.

Итак уже было. Во время пандемии. Пожелтевшие фото фронтовиков мы бережно оцифровывали и выкладывали в интернет. А рядом писали о подвигах героев. В 2020 году Всероссийская акция длилась 19 дней и 22 часа. В следующем году снимков стало вдвое больше. Пять миллионов фотографий со всей России и других стран. Нынче фотографии фронтовиков-победителей, тружеников тыла, кто ковал Великую Победу, снова встанут плечом к плечу в едином строю на сайте Бессмертного полка.

Ещё одним из форматов может стать Бессмертный полк для автомобилистов – им предложили разместить празднично украшенные портреты своих ветеранов, а по желанию – фотографии их наград или краткое описание совершённых подвигов на задних или зад-них боковых стёклах автомобилей.

Можно пойти дальше и прикрепить фотографии героев своих семей к одежде, распечатать футболки с изображением фронтовиков – это поможет не расставаться с ними в течение всего Дня Победы. А тем, кто 9 мая выполняет свой профессиональный долг – журналистам, волонтёрам, сотрудникам правопорядка, – предложили прикрепить к форменной одежде бейдж с фотографией своего героя.

Рассказы о ветеранах, размещённые в социальных сетях с хештегом #нашБессмертныйполк, Бессмертный полк России разместит на своих интернет-ресурсах в течение года, а из фотографий празднования Дня Победы с этим хештегом будет создан видеоколлаж.

Руководитель Исполкома Бессмертного полка России **Наталья Шадрина** рассказала, что празднично оформить фотографии для всех этих форматов Бессмертного полка можно через специальный онлайн-конструктор на сайте Бессмертного полка России polkrf.ru.

Юная активистка Российского движения детей и молодёжи «Движение первых» **Антонина Зайцева** предложила в День Победы поставить фотографию члена семьи – участника Великой Отечественной войны, труженика тыла, партизана, пионера-героя или участника специальной военной операции – вместо аватара в своих социальных сетях, украсить окно своего дома в тематике Дня Победы, используя краски, фломастеры, самоклеящуюся бумагу – словом, что подскажет фантазия. В эти композиции также могут быть вписаны портреты героев семей.

В городах России будут организованы ставшие традиционными акции «Парад у дома ветерана», поздравления на дому тех, кто принёс стране Великую Победу – ветеранов Великой Отечественной войны.

«Нет такой силы, которая могла бы остановить Бессмертный полк. Уверен, что настроение праздника и гордость за героев наших семей обязательно будут с нами в День Победы», – резюмировал Сопредседатель Центрального штаба Бессмертного полка России, автор идеи Бессмертного полка **Геннадий Иванов**.

В Лесном решение об отмене шествия «Бессмертный полк» пока не принято. Следите за информацией.

Приглашаем всех, кому дорога память о родных и близких, о фронтовиках-победителях, тружениках тыла, продолжить формировать Бессмертный полк Лесного. Для перехода на сайт газеты и страницу Бессмертного полка Лесного достаточно применить QR-ссылку.

Подготовил Игорь ЗАХАРОВ.

В ОДНУ СТРОКУ: Историческая акция «Диктант Победы» нынче пройдёт на более чем 22 тыс. площадок, что является рекордным показателем.

Афёры с «Пушкинскими картами»
В интернете появились группы, сообщества, объявления и сайты, которые предлагают вывести средства с «Пушкинских карт». Информация о таких случаях поступает в Роскомнадзор, а о подозрительных участниках программы становится известно МВД. В 2022 году силовикам сообщили о более 30 россиянах. После проверки были возбуждены уголовные дела.

ВЕСТНИК
№ 16
20 апреля 2023 года

ЗДОРОВЬЕ

Лечение станет проще и эффективнее

Центр гематологии и химиотерапии в Нижнем Тагиле сможет принимать значительно больше пациентов благодаря нацпроекту «Здравоохранение».

Центр гематологии и химиотерапии работает при горбольнице № 4 и расширился после её капитального обновления. Расположен центр далеко от профильных клиник областного Екатеринбурга, зато близко к пациентам северной промышленной зоны Урала. За год оперативную высококвалифицированную помощь здесь получат более 900 пациентов с заболеваниями крови.

Решение о создании такого центра было принято ещё десять лет назад. Заболевания крови, в том числе онкологические, требуют незамедлительного вмешательства. А до Екатеринбурга не одна сотня километров. Пациенты часами добирались до врачей. В 2013 году в отделении было всего 12 коек. Провести модернизацию удалось благодаря нацпроекту «Здравоохранение».

«Увеличилось количество палат, в которых пациенты могут проходить сеансы химиотерапии, – рассказала завотделением **Дарья Бушковская**. – Процедуры одновременно могут принять 27 человек. Стали доступны современные технологии обследования и лечения».

В центре используют инновационные методики лечения таргетными препаратами. Они способны блокировать рост и развитие заболевания. Чтобы их применять, врачи прошли специальное обучение. Больница в рамках нацпроекта получила и установила оборудование для хранения ценных лекарств. «Рецепты на препараты по программе «14 высокозатратных нозологий» выписывают также на месте. Ездить в область, как раньше, не надо», – уточнила Дарья Бушковская.

Впервые местные врачи стали сами проводить исследования костного мозга по двум передовым методикам. И наконец-то решилась проблема с быстрой доставкой биоматериала в лаборатории областного центра для экстренного получения результатов, чтобы определиться с наиболее эффективным курсом лечения. Биоматериал в лаборатории сейчас доставляет особая курьерская служба, а результаты исследования поступают по интернету.

Светлана ДОБРЫНИНА.
«РГ».

В России выявили первые случаи заражения подвариантом COVID-19 «Арктур»

Штамм является более заразным, но протекает в более лёгкой форме

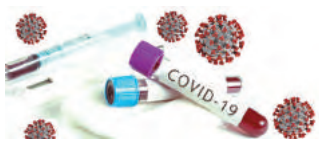

Роспотребнадзор подтвердил первые случаи заражения россиян новым штаммом COVID-19 «Арктур», сообщает REGNUM. Предполагается, что новый подтип коронавируса XBB 1.16 более заразный, но протекает в более лёгкой форме.

Впервые подвариант «Арктур» был выявлен в Индии, где вызвал вспышку заболеваемости. Заражение новым штаммом также было зафиксировано в Китае, США, Австралии, Японии, Израиле, Великобритании, Германии и нескольких других странах.

В Роспотребнадзоре сообщают, что никаких противоэпидемических ограничений из-за выявления нового штамма не последует. Также пока нет данных о смертях из-за нового варианта COVID-19.

Елизавета ШЕВЕЛИНА.
www.justmedia.ru.

Куда ведёт пастух?

Как сегодня живёт «Таёжный»

В городских пабликах периодически всплывают «вирусные» видео о жестоком обращении с коровами в «Таёжном». Ролики уже не «первой свежести», однако они до сих пор вызывают нездоровый ажиотаж. Гибель поголовья, странная эпидемия и задолженность по зарплате на предприятии – темы, которые не дают покоя людям. Финансовая нестабильность у «Таёжного» началась с 2011 года, с 2015-го объявлена процедура банкротства. Сегодня имуществом бывшего совхоза на праве собственности владеет агрохолдинг ООО «Алтай». Мы узнали у представителя компании Антона Клещёва, как на самом деле обстоят дела в «Таёжном».

Сегодня на сельхозпредприятии содержится полсотни бычков.

Сельхозпредприятие «Таёжный» было создано в 2002 году и являлось крупнейшим сельскохозяйственным предприятием на территории городского округа «Город Лесной», включало в себя четыре специализированных производственных отделения, которые занимались производством молока, мяса, корма, оказывали населению транспортные услуги и услуги по водоснабжению, производили грубые и сочные корма.

– Антон Валерьевич, чем сегодня занимается «Таёжный»?

– В нашем агрохолдинге две фирмы занимаются молоком, а это предприятие – откормочная база. На фермах содержится в районе 2000 голов, каждый год рождаются телята. Их соотношение примерно 50/50. Молодых бычков мы хотим завезти сюда, доращивать, а затем увозить на ижевский мясокомбинат.

– Насколько правдивы слухи о падеже скота в «Таёжном»?

– Да, такая проблема была раньше, но сейчас никакого падежа нет. В Чащавите стоит полсотни бычков. Все они перезимовали хорошо. Пока поголовье мы не увеличиваем. Это связано с тем, что хочется нормально приготовить дворы. Чтобы животные вставали в хорошие условия. Собственник предлагает привезти ещё, но я пока отказываюсь.

– Как сегодня обстоят дела с кадрами?

– Сейчас на предприятии около 25 работников. Ветеринара в штат пока не ищем, животных осматривает приезжий специалист. Пока нет необходимости нанимать ветеринара – не так много бычков. Более того, раньше была проблема, что болели, сейчас такой проблемы нет. Как только увеличим поголовье, будет иметь смысл искать ветеринара.

– Удалось ли решить проблему с задолженностью по зарплате?

– Сегодня никаких долгов нет. Зарплата у сотрудников разная. У сторожей, например, она сдельная – 1500 за сутки. В среднем работники получают ближе к 30 тысячам рублей.

– Перед новым руководством «Таёжного» встала проблема освоения 9 000 гектаров земли – наследия бывшего совхоза. Антон Валерьевич, как сегодня решается этот вопрос?

– Земли обрабатываем, одна из идей, которую получается воплощать, – это заготовка сенажа и продажа, в том числе на север. Там у фермеров нет условий для выращивания кормовой базы. В зимнее время корма доставляют из Туринска до Урая по зимнику. Летом будут брать у нас. Хотим расширить рынок сбыта на весь Ханты-Мансийский округ.

– С 2021 года, когда бывший совхоз сменил собственника, произошли заметные изменения. В Чащавите восстановили коровники, полностью отремонтировали сгнившую систему водопоения и освещения, приобрели и установили новые транспортёры навозоудаления, установили вторые ворота у коровников, пробурили скважину. Только после этого животных запустили в обновлённый дом. Какие ещё изменения планируются?

– Мы хотим за лето отремонтировать и покрасить заброшенное здание коровника в посёлке Таёжный. Уже освободили двор от разных металлических конструкций, доделываем забор. В нём будет беспривязное содержание, бычки будут кормиться на улице. Эти животные хорошо переживают зимнее время. Если же будет холодно, то сделаем кормовой стол внутри здания. Также планируем запустить котельную, чтобы отапливать помещения для сотрудников. Ранее было центральное отопление, но позже от него отказались. До конца лета завезём котёл, а затем зацепимся за трубы, которые в здание уже заведены.

– Антон Валерьевич, намерено ли руководство агрохолдинга инвестировать средства в развитие посёлка Таёжный?

– У нас есть планы по развитию. Сейчас оформляем документы на другие проекты и направления. Одно из них должно получить согласование уже в августе. Если всё удастся, то мы получим дополнительно 150 рабочих мест. Тогда можно будет привести в порядок столовую в Таёжном, реализовывать в ней мясо. Пока что содержать столовую не рентабельно.

Планы у инвестора «Таёжного» есть, и хорошие. Бывший совхоз постепенно оживает. Для этого нужны мудрые управленцы, ответственные сотрудники и, конечно же, инвестиции. Будем надеяться, что всем планам суждено сбыться.

Газета «Вестник» продолжит следить за ситуацией в «Таёжном».

Ольга ДЬЯЧКОВА.
ФОТО АВТОРА И ЮЛИИ МЕТЁЛКИНОЙ.

Запуск столовой входит в ближайшие планы руководства «Таёжного».

В ОДНУ СТРОКУ: Число пользователей Единой социальной карты «Уралочка», внедрённой в регионе по указу губернатора, превысило 284 тысячи.

Путин продлил кредитные каникулы

Президент РФ В.Путин продлил срок обращения за кредитными каникулами. Физлица, предприниматели и компании малого и среднего бизнеса смогут сделать это до конца года. Ранее действовал срок – до 31 марта. В случае снижения дохода на 30% и более может быть предоставлена отсрочка платежей.

СВОЁ ДЕЛО

Всё начинается... с идеи!

Тамара Степаненко – о любви к своему делу

Тамара Степаненко.

Когда в редакции родился проект, в рамках которого на страницах газеты мы решили рассказывать о предпринимателях Лесного, героиню первой публикации выбрали единогласно. Эта девушка за невероятно короткий срок смогла завоевать признание среди клиентов. Её магазин женской одежды пользуется повышенным спросом, а сама хозяйка – огромным уважением.

В чём секрет бизнеса Тамары Степаненко? Предприниматель считает, что одной коммерческой жилки недостаточно. Необходимо любить своё дело, гореть им, а если покупатель робко спрашивает: «Можно я Вас обниму?» – непременно исполнить его желание. ДНК бизнеса Тамары – дарить красоту и любовь.

Добро пожаловать в Лесной

В Лесном Тамара Степаненко оказалась по долгу службы мужа-офицера. Молодая семья приехала в наш город 29 декабря 2020 года. По приезде девушка сразу же устроилась инструктором в городской фитнес-клуб, но после двух месяцев работы убедилась, что четырнадцатилетняя тренерская деятельность – в прошлом.

Идея бизнеса в области красоты и преображения пришла на отдыхе в отпуске. «Почему бы не открыть магазин женской одежды?» – задалась вопросом Тамара. Мода её привлекала всегда – Тамара с детства любила подбирать наряды и создавать оригинальные образы.

Супруг идею поддержал, и, вернувшись на Урал, девушка занялась организационными вопросами – заказала товар, нашла помещение, отремонтировала его. 10 сентября 2021 года магазин Тамары Степаненко открылся на втором этаже в здании № 76 по улице Ленина (СУС).

– Мне говорили, что я выбрала неудачную локацию, что нужно такуууую логистику провернуть, чтобы попасть в магазин, но меня это не смущало. Я знала – люди к нам придут. И они действительно шли! Сарафанное радио по-прежнему работает, – рассказывает предприниматель.

Через полгода бизнес Тамары Степаненко переехал в просторное помещение с большими окнами и площадью в сто квадратов.

– Честно скажу, было страшно, ведь январь – месяц «глухой», продажи нулевые. Но я рискнула. Помогла поддержка мужа, а после его увольнения в запас мы вместе занимаемся магазином: супруг – финансами, поставщиками, я – рекламой, сервисом, красотой, – говорит Тамара.

Для неё очень важен контакт с покупателями.

– Я люблю людей, мне нравится их преображать, подбирать одежду, что-то советовать. Чувство эмпатии необходимо как для удачных продаж, так и для удачных покупок, – уверена девушка.

От продаж до пошива

По словам бизнес-леди, магазин она открывала без глобальных вложений. Каждый день прокручивала в голове, как привлечь покупателей, какую придумать акцию, как увеличить прибыль. Открытое отношение к людям, искренняя заинтересованность в развитии магазина, прекрасный сервис и, конечно же, разноплановый ассортимент уже через год работы бутика дали плоды. Сегодня Тамара Степаненко налаживает производство собственного бренда «TAMABIRD».

– Идея заниматься пошивом стильных, удобных и носибельных вещей также родилась спонтанно. «Почему бы и… да?!» – решили мы с мужем. И я полетела за тканями в Бишкек. Одна. Конечно же, не обошлось без приключений, – увлечённо рассказывает Тамара. – Во-первых, по прилёте у меня поднялась температура, поэтому материал я выбирала с жаром в 40 градусов. Во-вторых, товар, который я отправила транспортной компанией на Урал, встал. Двадцать рулонов тканей, фурнитура, одежда ехали в Лесной восемь месяцев, представляете?! Мы вложили в них накопления, нервы, силы и в итоге оказались в жутком стрессе. В какой-то момент от отчаяния даже хотели бросить бизнес, но вовремя взяли себя в руки. Выкрутились, как говорится, а тут и груз подоспел. Как раз в тот момент, когда запасы материала заканчивались.

Цех по пошиву одежды от Тамары Степаненко располагается в Лесном. Поддержку в становлении производства девушке оказывает Центр развития предпринимательства. Заём, в получении которого способствовал Центр, она потратила на приобретение швейных машин.

– У меня классная, дружная команда, и в скором времени я планирую её расширение. Так же, как и расширение бизнеса. В настоящее время одежда моего бренда представлена на трёх площадках – корнерах в торговых центрах Екатеринбурга. Впереди – открытие магазина в столице региона, – делится Тамара.

Девушка не позиционирует себя как дизайнер. «Я – создатель одежды, которая пользуется спросом, и лишь добавляю детали в то, что уже давно придумано», – говорит про себя Тамара. Она уверена, что «дорогу осилит идущий», а потому смело шагает по жизненному пути.

Философия

В плотном рабочем графике Тамара Степаненко всегда находит время для близких. Семейный отдых за городом, на горнолыжном комплексе, в бане наполняет бизнесвумен теплом и энергией, которые необходимы для достижения её целей.

– Иногда мне требуется побыть час в тишине. Подумать, помолчать, а потом с новыми силами приступать к реализации желаний. У меня есть помощник – муж. У меня есть вдохновение – дети. Семья – тот тандем, который позволяет двигаться дальше и открывать для себя и других новые горизонты, – делится девушка.

Тамара считает, что никогда не стоит сдаваться. Даже если ты упал, нужно встать, отряхнуться и идти дальше. Не стоит бояться выходить из зоны комфорта. Нужно жить мечтой, верой и любовью.

… Мы беседовали с Тамарой больше двух часов. На прощание я, как и многие посетители её магазина, попросила разрешения обняться. Девушка откликнулась. В тот момент стало ещё больше очевидно, почему лесничане так прониклись к удивительной Тамаре. Её энергетика пробивает и оставляет приятное послевкусие. Такое, после которого снова и снова хочется зайти в магазин женской одежды Тамары Степаненко…

Линия одежды бренда «TAMABIRD».

В ожидании новой коллекции.

КОНКУРСЫ

«Общий сбор» эковолонтёров

Министерство природных ресурсов и экологии Российской Федерации объявляет старт Всероссийского конкурса волонтёров «Общий сбор».

К участию в конкурсе приглашаются все желающие. Заявки волонтёров принимаются в номинациях:

Индивидуальное участие

- Оригинальная находка. Расскажи про самый необычный найденный предмет во время уборки.
- Эко-блогер. Сними видеоролик об экопривычке.
- Эко-След. Опиши экологический след на примере собранного мусора.
- Эко-Педагог. Проведи эковикторину.

Коллективное участие

- Абсолютный чемпион. Участникам необходимо пройти все этапы конкурса с максимальным результатом.
- Креативная уборка. Оценивается креативность подхода к уборке и рассказ о нём.
- Медиамастерство. Оценивается охват публикаций в социальных сетях и СМИ.

Для прохождения регистрации необходимо заполнить специальную форму, которая заполняется в соответствии с выбранным форматом участия в конкурсе – индивидуальным или коллективным.

Набор волонтёра будет отправлен первой тысяче участников (как при индивидуальном участии, так и при коллективном), подавшим заявку на получение Набора волонтёра.

Награждение победителей в номинациях «Эко-педагог» и «Абсолютный чемпион» (один представитель от команды) состоится 5 декабря в Москве, победителей поздравит лично министр природных ресурсов и экологии Российской Федерации Александр Козлов.

Подготовил Игорь ЗАХАРОВ.

Открыта регистрация на форум молодёжи Уральского федерального округа «УТРО»

В этом году форум состоится в тринадцатый раз за всю историю форума и в четвёртый раз – в Челябинской области. С 24 по 29 июня 500 молодых людей в возрасте от 18 до 35 лет смогут пройти шесть образовательных треков на выбор, выиграть грант и стать частью крупнейшего события Уральского федерального округа.

Программа включает шесть направлений, разработанных регионами, каждая из которых раскрывает важную социальную сферу.

На площадке от Челябинской области «Педагоги и наставники» участники разработают и адаптируют программные подходы в работе с детьми и подростками. На треке от ЯНАО «Молодость и туризм» научатся создавать интересные туры в рамках программы «Больше, чем путешествие». На площадке от Тюменской области «Медиасоздатели Урала» разработают концепции социально значимых медиапродуктов. На треке «КультУралист» от Свердловской области, участники форума в течение смены разработают продукт, соответствующий «Культурному коду» Урала, – сценарий, ролик или даже выставку. На треке от Курганской области «Команда первых» расскажут о том, как создать и развивать первичное отделение «Движения Первых», а на площадке «Добрые люди» от ХМАО участники «Утра» будут изучать технологии работы с молодёжью и инструменты вовлечения молодых людей в некоммерческий сектор.

Ежегодная традиция форума – грантовый конкурс от «Росмолодёжь.Гранты». В этом году для участников форума «Утро» пройдёт онлайн обучение от федеральных экспертов в рамках подготовки к конкурсу. На реализацию своего проекта можно получить до 500 000 рублей. Общий грантовый фонд конкурса составляет 6 000 000 рублей.

Подача заявок на форум УрФО «Утро» – до 9 мая.

В ОДНУ СТРОКУ: Автор материала – Татьяна БЕКЕТОВА. Фото из личного архива Тамары СТЕПАНЕНКО.

Клещи проснулись!
По состоянию на 18 апреля в Лесном зарегистрировано три случая укуса клещами. Пострадавшие – двое взрослых и один ребёнок. Два случая – в черте города, один – в лесу, в районе лыжной базы. Первый пострадавший от нападения клеща обратился в приёмный покой ЦМСЧ № 91 8 апреля.

ВЕСТНИК
№ 16
20 апреля 2023 года

В Радоницу надо радоваться… несмотря ни на что

Пасхой для усопших называют Радоницу – православный праздник особого поминовения умерших, который имеет свою историю, традиции и приметы. В этот день верующие не скорбят об уходе близких, а разделяют радость Пасхи вместе с ними в надежде на воскресение и вечную жизнь. В Радоницу приводятся в порядок могилки на кладбищах, родным и близким стоит помолиться, зажечь свечу, молча постоять. Даже неверующие ходят на кладбище и поминают умерших.

Есть определённые правила, чего нельзя делать на кладбище и что следует.

Только вот неписаные моральные законы и «писаный» Уголовный кодекс РФ (статья 244) запрещают наряду с другими противоправными деяниями надругательство над местами захоронения умерших. Это квалифицируется как преступление, объектом которого становятся, в том числе, надмогильные сооружения (памятники, кресты, надгробные плиты и иные надгробия, могильные ограды и т. д.).

Читатель может спросить, к чему мы вспоминаем об этом перед самой Радоницей, которая нынче отмечается 25 апреля? Радоница всегда выпадает на вторник и считается обычным рабочим днём. Поэтому не все, кто в этот день работает на предприятиях, сможет попасть на кладбище с утра. Зато многим из тех, кто побывал на 75 пикете накануне, праздник уже испорчен.

Не пугайтесь, на этот раз вы не обнаружите могил раскуроченными. Но многие недосчитаются примогильных столиков, скамеек, калиток в оградках, а то и самих оградок.

В полицию с заявлением обратился Владимир П.: ещё месяц назад на могиле его родственников всё было в порядке, а сегодня оттуда вынесена скамейка, которая стояла возле могилы с 1981 года, снята калитка с оградки, и у многих соседей по участку фрагментами отсутствуют оградки, калитки, месяц назад ещё бывшие на своих местах, и, возможно, столы и скамьи – это уже подсчитает у себя каждый.

В тот же день мы с заявителем и сотрудниками полиции выехали на место происшествия. Грабители – расхитители могил – не так давно славно здесь поживились. Дознавателями был составлен протокол осмотра, и теперь будут проводиться оперативные мероприятия.

Мы понимаем, что те, кто нарушает покой усопших, творят безобразия и глумятся над захоронениями, никогда не услышат ни наших гневных слов, ни этих строк, которыми хочется напомнить о Суде Божьем, никогда не прочитают – они нелюди, в душах которых нет ничего святого.

Эти нехристи живут как божьи твари – одним днём. Не боятся ни Бога, ни чёрта. Поэтому увещевания здесь бессильны.

Безнаказанность рождает беззаконие. Мы уже как должное по весне в своих садах обнаруживаем взломы домиков, пропажу металлических баков на участках, рассуждая «всё равно не найдут» и не заявляя в полицию. Спасибо, что дом не спалили. Навязчивая реклама на стенах домов и на бортах автомобилей гласит о скупке золота – и предприимчивые детки в отдельных семьях радостно внимают ей, запуская руки в мамины шкатулки. Почти во всех пунктах приёма металла закрывают глаза на то, что сдают проходимцы: срезанные провода, кладбищенские оградки, памятники, овалы с них – там невыгодно спрашивать паспорта у воров и вандалов, ведь тогда значительно сократится бизнес, который заведомо строится на чужом горе.

Когда сталкиваешься с таким беспределом, ощущаешь бессилие, в голове возникают мысли о возмездии: о желании оцепить хозяйство оголёнными проводами под напряжением, о цепных кровожадных псах, подкарауливающих обидчиков, о срабатывающих взрывных устройствах, чтобы земля горела под ногами безбожников… Но здравомыслящий человек никогда не пойдёт на это.

И вот, немного поостыв, мы начинаем искать виновных.

Когда устанавливаем оградки вокруг могил своих близких, самостоятельно резервируем место, мы «забываем» о законности – о том, что надо бы согласовывать эти действия и размеры оградок в соответствующих инстанциях. Но когда что-то украли, часто от незнания, от гнева и обиды, обрушиваемся на хозяйственные службы.

Давайте разберёмся. Управление городского хозяйства отвечает за содержание кладбищ в городе. Это выделение земельных участков для подзахоронений, уборка и вывоз мусора, снега, своевременная обработка территории от клещей, санитарная вырубка больных и старых деревьев, ремонт ограждений по периметру территории кладбища, предоставление воды, отсыпка дорог щебнем и т.д.

Функции и полномочия ритуальной службы «Успение», с которой у администрации города подписан контракт на обслуживание и содержание кладбищ, также не являются секретом ни для кого и прописаны на её сайте. На кладбищах у нас порядок? Значит, службы выполняют свою работу. Правда, некоторые лесничане считают, что УГХ должно следить и за могилками – полоть, подкрашивать – и просто требуют прибираться на них. Это заблуждение.

Но есть альтернатива: я в Интернете нашла сайт с сервисами, доступными на кладбищах Лесного – здесь вам предложат и уборку могилы, и уход за памятником и плитами, удалят сорняки, уберут мусор и даже возложат пару гвоздик – одним словом наведут «порядок, как если бы вы сами приехали на место, фото-видео отчёт подгрузим в личный кабинет». Есть даже такая услуга, как поиск захоронений: «наши сотрудники найдут могилу вашего родственника, запишут точные координаты и предоставят фото-видео отчёт». Как видите, прогресс дошёл уже и до такого, что можно не приезжать в город, а только перечислять деньги за услуги.

А вот поскольку земля на наших кладбищах предоставляется под захоронения бесплатно и на 75-м пикете, по идее, захоронения уже запрещены, то и охрана кладбища не предусмотрена. На новом кладбище заключён договор со смотрителем и сторожем, выездов для транспорта там всего два, чего не скажешь о старом кладбище. Да и на 42-м все могилки не огораживаются. В больших городах эта практика давно позабыта.

Так что вывод один: до тех пор, пока на кладбищах будет находиться металл, грабители время от времени будут его красть, пока не вынесут всё. И останутся там одни каменные памятники с плитами, не имеющими ценности для пунктов приёмки металла. Грустно, ведь люди тратили и тратят на это немалые деньги, а ещё противнее сознавать, что сюда приходят нелюди и попирают всё своими погаными руками.

Скорей всего, мы не узнаем, какая кара на земле постигнет этих злоумышленников – а ведь постигнет, сколько тому примеров! – но на вопрос «что делать» можем только сказать: пишите заявления в полицию, ведь это ваше право. Чем больше заявлений, тем больше шансов найти мародёров – так мне кажется. Если я неправа – пусть в полиции меня поправят.

Народные приметы на Радоницу разнообразны. Одна из них: нельзя в этот день плакать и страдать, иначе духи заберут с собой.

Так что, не будем бесплотно убиваться о материальном, давайте подумаем над сокращением расходов, чтобы не кормить преступных бездельников, и о своей душе, чтобы не оставлять на ней шрамов!

Владимир П.: «Расхитители могил не так давно недурно здесь поживились».

УК РФ запрещает надругательство над местами захоронения умерших.

Ещё месяц назад могильная оградка была целой.

К сведению

Могилы для каждого человека являются местом поклонения и памяти. На них приходят родные и близкие, приводят своих детей и рассказывают о предках. Любая религия считает святотатством посягательство на могилы, кресты и памятники. «Копание гробов» – осквернение могил умерших – издавна считалось большим грехом. Все цивилизованные страны защищают покой умерших законодательно. В России места захоронений тоже защищены законом.

▶ 42-летний житель Смоленской области был осуждён за воровство на кладбище на два года тюрьмы.

▶ Двое злоумышленников в Нижнем Тагиле за полгода совершили 18 хищений (6 преступлений совместно). Действиями мужчин был причинён ущерб на общую сумму более 572 тысяч рублей. Санкция наиболее тяжкой из вменяемых статей предусматривает лишение свободы на срок до пяти лет.

В ОДНУ СТРОКУ: Материал полосы подготовила Вера МАКАРЕНКО. Фото автора.

«Солдатская звезда – 2023»

Принимаются заявки на участие в конкурсе-фестивале военно-патриотической песни «Солдатская звезда – 2023». Конкурс состоится 3 мая в 19.00 в СКДЦ «Современник». Гала-концерт и награждение победителей – 9 мая в 14.00 на летней сцене ПКиО. Заявки принимаются до 27 апреля (islamovvasil@yandex.ru). Без возрастных ограничений!

Выставка-эксперимент

Уникальным подарком программы «Территория культуры Росатома» к 55-летнему юбилею МВК Лесного стала выставка «Прыжок в прошлое»

Третьеклассникам 71 школы посчастливилось первыми побывать на выставке, открытие которой состоялось 17 апреля в городском музейно-выставочном комплексе. Вопреки всем правилам поведения в музее детям было разрешено громко разговаривать и активно двигаться. Ещё бы! Разве можно сдержать эмоции и усидеть на месте, если мальчишкам и девчонкам было позволено рубить дрова топором первобытного человека, воспроизведённым с помощью экспериментальной археологии, добывать огонь лучковой дрелью, заниматься археологическими раскопками и наскальными рисунками!

Вместе с экскурсоводом ребята совершили путешествие в прошлое, на сотни веков назад, и узнали из рассказа **Анны Мызниковой**, заведующей экскурсионно-массовым отделом, много интересного об образе жизни древних людей, которые по изобретательности были ничуть не глупее современного человека.

– Осенью мы приняли участие в научно-практической конференции в городском историко-краеведческом музее Полярного, такого же закрытого города, как наш, где в это время работала выставка «Прыжок в прошлое», – рассказала нам директор МВК **Юлия Стригова**. – В Лесном таких выставок ещё не было. Этот передвижной проект подготовлен «Центром первобытных технологий» города Петрозаводска. Оттуда он приехал в Мурманский музей, потом – в Полярный и вернулся в Петрозаводск. Выставка просто уникальная. Сотрудники Школы ремёсел создавали её порядка двадцати лет, при этом они использовали технологии первобытных людей, например, обтачивая каменный топор песком, выделывая шкуры, кожу, изготавливая инструменты по добыванию огня, изучая все процессы. Главное – всем посетителям выставки предоставляется возможность всё это потрогать и попробовать на опыте, «побывать в шкуре» древнего человека. Некоторые вещи и сейчас сложно повторить, но кто знает, может, кто-то окажется на необитаемом острове – и ему эти знания там пригодятся.

Сидя на удобных, мягких подушках, ребята внимают рассказу Анны Мызниковой и отвечают на вопросы экскурсовода.

Выставка так нам понравилась своей погружённостью, практической частью, своим экспериментальным значением, что мы решили: она нам очень нужна. Но везти её было далеко, да и аренду выставки оплачивать нужно. Мы обратились за финансовой поддержкой в программу «Территория культуры Росатома». Нам не только не отказали, но и скоро откроется и второй выставочный проект в Лесном.

Теперь, увидев афиши МВК Лесного, выставку запросил Екатеринбург. А у нас она будет работать до середины июня. Её можно будет посетить и в Ночь музеев, и 9 Мая. Принимаются заявки от детских дошкольных учреждений, школ, доступно посещение по Пушкинской карте, открыта выставка и для свободных посещений.

Вера МАКАРЕНКО.

ФОТО АВТОРА.

Участницы ансамбля танца «Малахит».

«Малахит» покорил Москву

Президент Центра по сохранению культурного наследия Фестивальное Национальное Движение «Надежды XXI века» Анатолий Акиншин пригласил Народный коллектив любительского художественного творчества ансамбль танца «Малахит» СКДЦ «Современник» (руководитель Оксана Дубровина) для выступления в качестве артистов в финале Национальной Премии «Будущее России» в Москве 4-6 мая.

Коллектив «Малахит» представит зрителям пять танцев: «Как по горкам», «Моя Россия», «Закрутки», «Кумушки-голубушки», «Малахитовые узоры».

Онлайн-трансляцию конкурса и его финала можно будет посмотреть в социальной сети «ВКонтакте» на странице сообщества «Будущее России – национальная премия».

Напомним, Национальная Премия в области культуры и искусства «Будущее России» – первая награда в России, призванная продемонстрировать миру всё многообразие талантов и дарований наших детей, молодёжи.

Премия учреждена в 2012 году, является профессиональной, присуждается детям, молодёжи, педагогам дополнительного образования за достижения в области культуры и искусства.

Лауреаты всероссийского фестиваля

9 апреля в Нижнем Тагиле выступили танцевальные коллективы Свердловской области на Всероссийском конкурсе-фестивале детского и взрослого творчества «I love you». Среди них были воспитанники Детской хореографической школы.

Участники ансамбля ДХШ 2 класса представили номер «Золотые пальцы» в номинации «Классический танец» и номер «Раз, два, три, четыре, пять, вышли зайцы погулять» в номинации «Детский танец». Наши маленькие танцоры получили за выступление два диплома лауреатов II степени.

Новые учебники в рамках нацпроекта «Культура»

В рамках Национального проекта «Культура» в Детской хореографической школе произошло пополнение учебной и методической литературы.

Для концертмейстеров приобретены нотные сборники. Преподаватели хореографических дисциплин получили новые книги по гимнастике, историческому и классическому танцу. А ребятам из младших классов помогут в обучении пособия по терминологии хореографического искусства «Раскрась танец». С этими книгами учиться будет ещё интереснее!

Ранее мы сообщали о том, что в ДХШ в рамках нацпроекта приобретено и доставлено профессиональное балетное покрытие для сцены концертного зала.

Юные художники – на высоте

Учащиеся Детской школы искусств вошли в список победителей всероссийского конкурса «Северная палитра», который состоялся в Норильске.

Ульяна Аскарова заняла 1 место с работой «Деревенька», а **Юлия Артёмова** – 1 место с рисунком «Обитатели Сибири». У **Алисы Бессоновой** и её работы «Северная легенда» – 2 место. **Дарина Курочкина** и **Сергей Квасов** стали третьими с работами «Мой любимый учитель» и «Подморозило».

В этом году в мероприятии приняли участие 2112 работ воспитанников 129 школ из 103 населённых пункта России и ближнего зарубежья – от Калининграда до Комсомольска-на-Амуре.

Шкатулка музыкальных наград

13 апреля в Верхней Салде состоялся VII Всероссийский детский фестиваль-конкурс «Музыкальная шкатулка». Учащиеся Детской музыкальной школы вновь отмечены высокими наградами.

Гран-при фестиваля достался **Константину Якимову**. Лауреатом I степени стал ансамбль баянистов **Степана Кошиля** и **Константина Якимова**. Звание лауреата III степени – у **Сергея Мельчакова**. Дипломантом фестиваля стала **Мария Паримчук**.

Танец на 5 баллов

15 апреля в Нижней Туре состоялся городской открытый фестиваль детского и молодёжного эстрадного творчества «5 баллов». На нём успешно выступили юные таланты из Лесного.

Четыре группы танцевальной студии «G.I.Family» из Центра культуры «Современник» показали достойные выступления. Лауреатами I степени стали: участник группы «Profi» **Кирилл Тюрин** с номером «Я тебя чувствую», концертный состав групп «Level PRO» и «Profi» с номером «В сердце моря».

Также успешно выступили на фестивале творческие коллективы ДТиД «Юность». Младшая группа образцового танцевального коллектива «ЭХО» стала лауреатом I степени, а средняя группа – лауреатом II степени в номинации «Эстрадный танец». Старшая группа вокального коллектива «Фантазия» получила звание лауреата II степени, а средняя группа – лауреат III степени в номинации «Эстрадный вокал».

Подборку новостей подготовила Ольга ДЬЯЧКОВА.

В ОДНУ СТРОКУ: По «Пушкинской карте» молодые люди с 14 до 22 лет могут посещать музей, Центр «Современник», ДТиД «Юность», кинотеатр «Ретро».

«ВЕСТНИК»
Оформляйте ЭЛЕКТРОННУЮ ПОДПИСКУ.
Быть в курсе всех новостей просто, удобно и доступно!

ВЕСТНИК
№ 16
20 апреля 2023 года

Магазин постоянных распродаж

ТОВАРЫ для дома
г. Лесной, ул. Ленина, 64 (здание химчистки)

ВСЕМ ПЕНСИОНЕРАМ СКИДКА 10% ПРИ ПРЕДЪЯВЛЕНИИ ПЕНСИОННОГО УДОСТОВЕРЕНИЯ
СКИДКА ПЕНСИОНЕРАМ

НАРОДНЫЕ ЦЕНЫ 9р. 19р. 29р. 39р.
НЕ ТОЛЬКО ПО ПРАЗДНИКАМ

ГАРАНТИРОВАННАЯ СКИДКА
-15% ПРИ ПОКУПКЕ от 3000 руб.

АКЦИЯ С 22 ПО 28 АПРЕЛЯ, КОЛИЧЕСТВО ТОВАРА ОГРАНИЧЕНО

НУЖНЫЕ ТОВАРЫ ПО НИЗКИМ ЦЕНАМ

Москитная сетка для дверей на магнитах, 1,0 х 2,1 м, полиэстер
-35%
~~229 р.~~ **149 р.**

Азофоска, карбамид, эко-калий, 1 кг, Фертика
-38%
~~158 р.~~ **99 р.**

Чайник электрический 1,8 л, 1500 Вт, 220-240 В
-33%
~~884 р.~~ **599 р.**

Брюки детские, р. 98-140, 80% хлопок, 20% полиэстер
-40%
~~412 р.~~ **249 р.**

Корзинка универсальная, 2 л
-54%
~~62 р.~~ **29 р.**

Салфетки-полотенца Эконом универсальные, 150 шт. в рулоне, 20 х 23
-38%
~~237 р.~~ **149 р.**

Мешки для мусора БИО 30 л, 20 шт., стандарт, 4 аромата
-28%
~~68 р.~~ **49 р.**

Пакет вакуумный с клапаном, работает от пылесоса, 60 х 90 см
-24%
~~103 р.~~ **79 р.**

Губка для обуви мгновенный блеск, чёрная
-28%
~~40 р.~~ **29 р.**

Набор для ванной комнаты, 4 предмета
-25%
~~369 р.~~ **279 р.**

Сумка-шоппер хозяйственная, светлый, 33 х 44 см
-47%
~~186 р.~~ **99 р.**

Набор изолент, 5 шт., d 48 мм х 0, 13 х 18 мм х 4 м, 5 цветов
-40%
~~82 р.~~ **49 р.**

Удлинитель силовой в мотке, 2 х 1,0 мм2, длина 20 м (маск.нагрузка 10А или 2,2 кВт)
-38%
~~723 р.~~ **449 р.**

Губка для мытья из микрофибры, 20 х 12,5 см
-40%
~~163 р.~~ **99 р.**

Кружка, 270 мл, фарфор
-32%
~~72 р.~~ **49 р.**

Кувшин с крышкой, 2 л, пластик
-22%
~~101 р.~~ **79 р.**

Набор стаканов, 3 шт., 0,4 л, пластик
-30%
~~55 р.~~ **39 р.**

Салфетки влажные, 10 шт.
-40%
~~15 р.~~ **9 р.**

Набор тарелок, 3 шт., d-190 мм, пластик
-36%
~~92 р.~~ **59 р.**

Сода кальцинированная, м/у, 600 г
-26%
~~39 р.~~ **29 р.**

с 22 по 28 апреля
СКИДКА 25%
решетки-гриль и мангалы

с 22 по 28 апреля
СКИДКА 25%
на газ. грелки и газ

В ОДНУ СТРОКУ: Закажи цветную рекламу в газете «Вестник» и получи скидку 20%

РЕДАКЦИЯ ГАЗЕТЫ «ВЕСТНИК»
оказывает платные услуги:
КОПИРОВАНИЕ, СКАНИРОВАНИЕ,
ЛАМИНИРОВАНИЕ и т.д.

Магазин постоянных распродаж

ТОВАРЫ для дома
г. Лесной, ул. Ленина, 64
(здание химчистки)

ВСЕМ ПЕНСИОНЕРАМ СКИДКА 10%
ПРИ ПРЕДЪЯВЛЕНИИ ПЕНСИОННОГО УДОСТОВЕРЕНИЯ
СКИДКА ПЕНСИОНЕРАМ

БОНУС
Выгода в каждой покупке
Магазин постоянных распродаж
Товары для дома

ГАРАНТИРОВАННАЯ СКИДКА
-15% ПРИ ПОКУПКЕ от 3000 руб.

АНТИКРИЗИСНОЕ ПРЕДЛОЖЕНИЕ

НАКАПЛИВАЙ БОНУСЫ! ВЫГОДА В КАЖДОЙ ПОКУПКЕ! ТОВАР В АССОРТИМЕНТЕ!
АКЦИЯ С 22 ПО 28 АПРЕЛЯ, КОЛИЧЕСТВО ТОВАРА ОГРАНИЧЕНО

СРЕДСТВА ЗАЩИТЫ ОТ КОМАРОВ И КЛЕЩЕЙ

КРАСИВЫЕ ФУНКЦИОНАЛЬНЫЕ ДОЖДЕВИКИ

В ОДНУ СТРОКУ: Мы готовы обсудить любой удобный способ размещения Вашей рекламы. Т. 2-67-78, 8-902-501-1840

Многоборье ГТО
15 апреля в спортзале школы № 8 посёлка Таёжный прошло мероприятие по многоборью ГТО среди лиц, проживающих в сельской местности. Всего в соревнованиях приняли участие 55 человек.

ВЕСТНИК
№ 16
20 апреля 2023 года

На огневом рубеже.

Лев Воронов объясняет принцип стрельбы из лазерной винтовки.

Пять из пяти!

Снайперы старшего поколения пробовали силы в стрельбе из лазерных винтовок

Большой зал Дворца спорта СШОР «Факел» на два дня превратился в тир. Там 12 и 13 апреля больше восьми десятков пенсионеров Лесного – команды представителей ЖЭКов, ветеранов ОРСа, МЧС, медсанчасти, общественной организации «Дети войны» – с азартом осваивали секреты стопроцентного попадания по мишеням.

Татьяна БЕКЕТОВА
Фото автора

Перед началом стрельбы – торжественное построение участников встречи и слова приветствия от зам. директора по спортивно-массовой работе СШОР «Факел» **Льва Воронова**. «Вперёд, у вас всё получится!» – Лев Анатольевич напутствовал горожан «серебряного» возраста, которые уже занимали «лазерные» позиции. Стрелять пенсионерам разрешалось сидя и стоя. Большинство всё-таки предпочли не вставать из-за стола – так, мол, на локоть опереться удобно.

«Выбил три из пяти. Неплохой результат, с учётом того, что недавно мне операцию на глазах сделали, – делится **Дмитрий Хребтов**. – А вообще я всегда стрелял хорошо. Особенно когда троеборьем занимался – выбивал 50 из 50». Дмитрий Григорьевич и сейчас со спортом на «ты». В 83 года он до сих пор увлекается лыжами – 500 километров за нынешний сезон прошёл. В день до десяти километров наматывал.

Тамара Мелентьева в минувший четверг держала в руках винтовку второй раз в жизни. Первый опыт, к сожалению, был неудачным. «Сегодня мы поражаем мишени из лазерного оружия. Ощущения новые, необычные. Могу точно сказать – здесь нужен соколиный глаз!» – уверена она.

Именно такой острый взгляд у **Валерия Совалкова**. Он поразил все цели как с двенадцати метров, так и с двадцати пяти. «Я автомногоборьем в ДОСААФ занимался, там обязательным пунктом была стрельба. Вот и пригодились мои навыки», – отмечает снайпер.

Светлана Лопатина считает, что подобные мероприятия для старшего поколения горожан – отличный повод увидеться и пообщаться. В СШОР «Факел» она пришла вместе с супругом. «Мы с женой увлекаемся стрельбой ещё со времён работы в профтехучилище в Перми, – отмечает **Павел Лопатин.** – Трудились там мастерами производственного участка и параллельно успевали соревнования по стрельбе проводить. Выбивали 98 из 100. И сегодня ни разу не промахнулись».

Инициатором и организатором стрельбы из лазерных винтовок выступил Центр правовой и социальной поддержки населения совместно с СШОР «Факел» в рамках проекта «Серебряный возраст – всё впереди», основанного Информационным Альянсом «Атомные города».

А 23 апреля горожане старшего поколения, как и все желающие лесничане, могут присоединиться к Всероссийской акции «10 000 шагов к жизни». Регистрация участников с 10.30 до 11.00 на стадионе «Труд». Старт в 11.00 со стадиона.

Победа «Химика», валидол и буллиты

Елена ГРИГОРЬЕВА
Фото автора

17 апреля на льду Лесной-арены состоялся матч в рамках открытого первенства Серовского ГО по хоккею с шайбой: «Химик» (Лесной) – «СЗФ» (Серов) – 5:4 (2:1, 0:2, 2:1), серия послематчевых буллитов определила победителем команду «Химик».

Несмотря на отличную игру серовского голкипера Сергея Корешкова, много раз спасавшего в матче свои ворота, удача в буллитах улыбнулась лесничанам. В целом встреча была «валидольной». «Химик» открыл счёт, вёл в 1 периоде, проиграл 2-й, на последних минутах 3 периода едва ушёл от поражения и в итоге вырвал победу. Ворота защищал Кирилл Батуев.

Шайбы забросили, «Химик»: 06:31, 15:54 – Максим Крапивин (2-я – асс. И.Серёгин и А.Крапивин), 49:56 – Сергей Брагин, 57:39 – Руслан Усманов; «СЗФ»: Илья Терехов, Илья Деникин (2), Даниил Будахтин.

Одна из атак «Химика».

Дзюдо

14-15 апреля в Екатеринбурге проходил чемпионат области по дзюдо среди мужчин и женщин. В соревнованиях приняли участие 142 спортсмена из 14 коллективов Екатеринбурга и Свердловской области. Спортивную школу Лесного представляли 5 мужчин и 1 женщина.

Ксения Рычкова, выиграв 3 схватки, вышла в финал, но уступила в схватке за «золото» и стала серебряным призёром в весовой категории до 63 кг, подтвердив норматив КМС по дзюдо. Артур Исмаков занял 3 место в весовой категории до 100 кг. Владимиру Васильеву для «бронзы» чуть-чуть не хватило соревновательного опыта, он стал 4-м в весе до 90 кг.

Наши юниоры Артём Бызов, Захар Чижов и Андрей Мартынов, впервые принявшие участие в чемпионате среди мужчин, также достойно сражались на татами, но к призовым местам подобраться не смогли.

Поздравляем Ксению, Артура и Владимира с хорошим выступлением и желаем удачи на предстоящем чемпионате УрФО в Челябинске! Ребят подготовили Алексей Буторин и Игорь Ястребов.

Артур Исмаков и Ксения Рычкова.

Шахматы

14 апреля в Лесном состоялся 2-й турнир первенства города по молниеносной игре (блиц). Как и в 1 турнире, участвовали 16 шахматистов от 10 лет до 80. 1-2 место, набрав 14 очков из 15, заняли Андрей Тетрадзе и Александр Шаламов. На 3 месте – Василий Кондаков (12).

15 апреля в Доме физкультуры прошло мероприятие по шахматам среди людей с ограниченными возможностями здоровья. 1 место среди мужчин занял Сергей Проворов, 2-е – Михаил Гребенев, 3 место – Сергей Островских. Среди женщин лидером стала Александра Зотова. В соревнованиях приняли участие 6 человек.

16 апреля в Новоуральске состоялся открытый Кубок города по быстрым шахматам, в котором приняли участие и юные лесничане.

Арсений Нечаев среди мальчиков до 13 лет занял 1 место, победу Арсений преподнёс отцу как подарок на день рождения. Роман Борисович – работник ЭХП. А младший – 6-летний Саша Нечаев (он ещё ходит в детсад) занял в этом же турнире 19 место из 34. Екатерина Маслова в группе участников 13-17 лет стала 4-й среди девушек, при равенстве очков уступив по дополнительным показателям.

Авиамодельный спорт

3-12 апреля в Нарткале (Кабардино-Балкарская Республика) прошли 1-й этап Кубка России и чемпионат России по авиамодельному спорту.

В соревнованиях участвовали лесничане Алексей Филиппов и Сергей Коршунов. В результате тяжелейшей борьбы с сильнейшими спортсменами России Алексей Филиппов занял 8 место, Сергей Коршунов – 24-е.

Всего было 155 участников со всех регионов России.

По информации спортшкол.

В ОДНУ СТРОКУ: Больше фото к спортивным мероприятиям на сайте: vestnik-lesnoy.ru.

Городошный спорт

15 апреля в Лесном прошли соревнования по городошному спорту, посвящённые Дню космонавтики (12 участников). В 1-й группе призёрами стали: 1. Эдуард Громов, 2. Игорь Берсенёв, 3. Валерий Воробьёв. Призёры 2-й группы: 1. Александр Нечаев, 2. Вадим Берсенёв, 3. Виталий Кабашов.

Лёгкая атлетика

13 апреля во Дворце спорта СШОР «Факел» прошёл 2-й тур Кубка города по лёгкой атлетике среди учащихся 5-х классов памяти ЗМС, олимпийского чемпиона Андрея Прокофьева.

По итогам 1-го тура сегодня вели борьбу 6 команд мальчиков – шк. 76, 67, 64, лицей, шк. 74, 75 – и 6 команд девочек – лицей, шк. 76, 75, 67, 64 и 74, разделённых на 2 потока, они соревновались в беге на 30 м, 35 м с барьерами и в эстафете 5х200 м.

По итогам 2-го тура в финал вышли команды мальчиков – школы 67, 64, лицей, команды девочек – лицей, школы 76 и 75.

Елена ГРИГОРЬЕВА.

ФОТО АВТОРА.

Бег на 35 м с барьерами.

Дмитрий Степанов и Сергей Петалов.

Тяжёлая атлетика

13-16 апреля в Бугульме (Татарстан) прошёл чемпионат России по тяжёлой атлетике среди старших возрастных групп (200 спортсменов). Успешно выступили представители Лесного.

Сергей Петалов (СШОР «Факел»), выступая в возрастной группе 65-70 лет, в/к до 73 кг, с суммой двоеборья 160 кг стал победителем. Дмитрий Степанов (ЭХП, 121 про-во) в возрастной категории 50-55 лет, в/к до 89 кг стал бронзовым призёром соревнований с суммой двоеборья 198 кг.

Волейбол

7-8 апреля в Заречном турнир по волейболу памяти Н.Цыганкова собрал 11 команд из Екатеринбурга, Заречного, Асбеста, Лесного, Новоуральска, Богдановича, Ирбита. Лесной представляли работники ЭХП, которые выступили в 2 возрастных категориях. Среди мужчин до 40 лет команда ЭХП заняла 3 место, среди мужчин 40 лет и старше – 2 место.

Всестилевое карате

6-9 апреля в Орле прошло первенство России по всестилевому карате. Участниками соревнований стали более 1,5 тысячи человек из 57 регионов страны в возрастных категориях 14-15, 16-17 и 18-20 лет.

В составе сборной Свердловской области в первенстве выступила воспитанница Олега Бритвина – Александра Носова. Несмотря на травму, полученную в самом начале поединка, Александра смогла завершить его победой. Но, к сожалению, травма не позволила ей двигаться дальше.

16 апреля в Екатеринбурге состоялся традиционный городской турнир на призы с/к «АВЕРС» по ката. В соревнованиях участвовали 90 человек, от Спортивной школы Лесного – 8 воспитанников Олега Бритвина.

В своих группах Александра Носова, Кирилл Богинич и Максим Балыбердин заняли 1 места, Кирилл Матвеев и Кирилл Балыбердин – 2-е.

По информации спортшкол.

ФОТО ТАТЬЯНЫ ЛАЗАРЕВОЙ.

Приглашают плавательные бассейны Лесного

СШОР «Факел». Бассейн работает с октября по май. Сеансы оздоровительного плавания, аквааэробика, зарядка на воде, обучение плаванию (дети).

Школа 76. Бассейн работает с октября по май. Малая чаша, для детей 5-9 лет – обучение плаванию. Мама + я (по записи к тренеру, для детей грудничкового возраста с 5 мес. до 1 года, с инструктором; с 1 года до 3 лет, с родителем).

Большая чаша, для детей с 10 лет и взрослого населения города – оздоровительное плавание.

Есть услуги: оздоровительное плавание с инструктором (дети 6-12 лет); Мама+Я (для детей грудничкового возраста, до 3 лет); индивидуальное плавание детей дошкольного возраста с одним из родителей в малой чаше бассейна; плавание с лечебной гимнастикой. Справки по тел. **4-21-65**.

Д/с № 6 «Золотой петушок». Бассейн работает круглогодично. Спортивная секция «Аквабэби» (грудничковое плавание), заход в воду в любое время на 30 минут.

Спортивная секция «Капитошка» (для детей 3-7 лет). Справки по тел.: **6-82-21**.

Городской хоккей: «ЭХП» – чемпион

14 апреля на Лесной-арене прошли завершающие игры стадии плей-офф чемпионата Лесного по хоккею с шайбой среди взрослых команд сезона 2022-2023 гг. За 1-3 места команды играли серию матчей до 2 побед.

В борьбе за 3 место команда «Юность» одержала победу над «Спартаком» (7:6 в овертайме – в 1 матче; 10:5 – во 2-м). Команда «ЭХП» оформила чемпионство по результатам двух встреч с командой «Рэксы» (10:2 и 9:5). Места на групповом этапе чемпионата: 1. «ЭХП», 2. «Рэксы», 3. «Юность», 4. «Спартак», 5. «Тизол», 6. «Прометей», 7. «Союз».

По окончании встреч 14 апреля прошло награждение команд-призёров и лучших игроков в номинациях: «Лучший вратарь» – Тимофей Белоногов («ЭХП»), «Лучший защитник» – Виталий Копайгородский («Юность»), «Лучший нападающий» – Тимофей Разуменко («Рэксы»), «Лучший бомбардир» – Александр Крапивин («Спартак»).

Елена ГРИГОРЬЕВА.

ФОТО АВТОРА.

Команда «Рэксы» (2 место) и команда «ЭХП» (1 место).

В ОДНУ СТРОКУ: Больше фото к спортивным мероприятиям на сайте: vestnik-lesnoy.ru.

Новая секция светофора
Дополнительная секция светофора в виде силуэта пешехода и стрелки сообщает водителям, что за поворотом находится переход, на котором пешеходам горит «зелёный». Сигнал носит исключительно информационный характер.

ВЕСТНИК № 16
20 апреля 2023 года

ЗА РУЛЁМ

Важные изменения в ПДД, которые вы могли пропустить

Весной в Правила дорожного движения был внесён ряд изменений. Часть из них, например новые правила для самокатов, активно обсуждались. Но некоторые новшества остались без внимания общественности, хотя знать о них важно и нужно.

Новая разметка

В ПДД прописали новые цвета разметки и новые направления для пешеходных переходов. Так, в законах наконец-то появилась новая дорожная разметка для обозначения **пешеходных переходов по диагонали**. И только при её наличии пешеходы могут пересекать перекрёсток в этом направлении.

Во-вторых, разметка теперь имеет больше цветовых вариантов. К белому, жёлтому и оранжевому цветам добавились новые оттенки. **Красной, чёрной и зелёной краской** теперь дублируют дорожные знаки на асфальте. Прерывистая линия разметки синего цвета используется для обозначения зоны платной парковки (белой разметкой разграничивают зону бесплатной стоянки).

Новые дорожные знаки

Теперь у знаков платной парковки и стоянки для инвалидов есть дополнительные рисунки. В платной парковке к букве «Р» добавили изображение монет, а для обозначения мест парковки для инвалидов рядом с буквой «Р» отныне нарисовано инвалидное кресло.

Также утверждены **два совсем новых дорожных знака** – один обозначает зарядку для электромобилей, а второй информирует о запрете движения автобусов. При этом знак не запрещает движение автобусов, следующих по маршрутам общественного транспорта, и школьных автобусов. Но этим знаком можно напрямую запретить таким ТС использовать дворовую территорию под стоянку, что ранее не было указано в ПДД.

Правила для пешеходов

Помимо диагональной разметки, пешеходам придётся привыкнуть и к новым правилам поведения на перекрёстках. Раньше пешеходы должны были оценивать дорожную обстановку только перед началом перехода дороги по нерегулируемому пешеходному переходу. На регулируемой «зебре» такой обязанности у них не было, и пешеходы могли опасно выбегать на проезжую часть, не оценив дорожную обстановку.

В новой редакции ПДД слово «нерегулируемый» исчезло. Теперь **пешеходы обязаны оценить безопасность**, расстояние до приближающегося транспортного средства и его скорость вне зависимости от статуса перехода.

Действие знака «Остановка запрещена»

Раньше жёлтая сплошная линия разметки вдоль тротуара могла ограничивать зону действия знака «Остановка запрещена». То есть там, где обрывалась жёлтая линия, заканчивалась и зона действия знака.

Теперь, даже **если жёлтая линия оборвалась, знак «Остановка запрещена» продолжает действовать** до следующего перекрёстка или конца населённого пункта – точно так же, как если бы жёлтой линии не было вовсе. То есть разметка теперь дополняет знак, но не ограничивает зону его действия.

Новое время парковки по чётным и нечётным дням

В 2023 году изменилось и время действия знаков стоянки по чётным и нечётным дням. Раньше водители должны были переместить свои машины на другую сторону улицы в период с 19.00 до 21.00 (подразумевалось, что именно в это время люди приезжали с работы и парковали автомобиль под соответствующим знаком, чтобы не переставлять его ночью).

Теперь переставлять машину надо **с 21.00 до 00.00**. Промежуток стал на час больше, но тем, кто приехал до девяти часов вечера, придётся всё-таки переставить автомобиль. Нарушение грозит эвакуацией.

Светофоры для общественного транспорта и такси

Отныне так называемые трамвайные светофоры белого цвета Т-образной формы действуют не только в отношении трамваев и маршрутного транспорта, движущегося по выделенной полосе. Теперь ими должны руководствоваться и все прочие транспортные средства, которым разрешено движение по «выделенкам».

Речь идёт, например, **о школьных автобусах или автомобилях такси** – все они также вправе поворачивать, например, из крайней правой полосы для маршрутных транспортных средств налево через пять полос движения.

Поменял магнитолу и музыку: будет штраф?

«Поменял на машине магнитолу, установил колонки на подиумах, усилитель и сабвуфер. Надо ли оформлять эти изменения или нет?»

Как и в случае с другими изменениями, переделки, связанные с аудиосистемой, могут потребовать регистрации. Но только если они затрагивают конструкцию автомобиля. То есть не любая замена магнитолы является внесением изменений.

Например, можно спокойно заменить штатную магнитолу на аналогичную. Или магнитолу, которая одобрена по техническим характеристикам производителем. Часто автомобиль вообще имеет только так называемую аудиоподготовку для последующей установки аппаратуры, что указывается в документах по эксплуатации. Поэтому установка подходящей аудиосистемы тоже не будет являться внесением изменений в конструкцию. Но лишь при условии использования штатной проводки. В противном случае такие действия уже можно считать внесением изменений.

Всё то же самое относится и к колонкам. Мощность и размеры устанавливаемых динамиков не должны превышать предписанные заводом-изготовителем автомобиля параметры. Устройство подиумов в дверях или задней полке, особенно если при этом будут вырезаться или дорабатываться металлические части кузова, – прямое вмешательство в конструкцию.

Изменения, связанные с аудиосистемой автомобиля, могут потребовать регистрации.

С сабвуфером тоже есть варианты. Отдельное устройство в багажнике автомобиля никак не меняет конструкцию (если при этом, опять же, не производится серьёзное вмешательство в электропроводку), а вот более сложный монтаж придётся узаконить. Если же заводом-изготовителем предусмотрен штатный сабвуфер, который расположен, например, в специальной нише кузова или запасного колеса, то его замена на устройство, например, другого форм-фактора тоже будет являться внесением изменений в конструкцию автомобиля. С другой стороны, оснастить машину в бедной комплектации аудиосистемой и сабвуфером от её более дорогой версии никто не мешает.

Поменял заводские диски на машине: накажут?

Вот так вот – не надо!

«Хочу установить на автомобиль красивые колёсные диски, не из каталога фирменных аксессуаров. У меня могут быть проблемы с ГИБДД? А если взять колёса, которые будут иметь другой вылет?»

Ответ на этот вопрос есть в Техническом регламенте Таможенного союза «О безопасности колёсных транспортных средств». В документе указано, что «компонентами транспортного средства являются составные части его конструкции, поставляемые на сборочное производство транспортных средств и (или) в качестве сменных (запасных) частей для транспортных средств, находящихся в эксплуатации».

Таким образом, любые компоненты автомобиля и запчасти, которые могут устанавливаться на заводе, включая колёса, диски, гайки и так далее, являются частью конструкции автомобиля. Замена такой детали будет внесением изменения в конструкцию, которое нужно официально регистрировать. Однако это требование не распространяется на следующие случаи:

- если компонент (деталь) прямо предназначен для данной марки и модели автомобиля, и это подтверждается документами на этот компонент;
- если производитель автомобиля в инструкции по эксплуатации предусмотрел замену таких компонентов.

Это значит, что диски штатных размерностей, сертифицированные в России производителем или импортёром, можно устанавливать без проблем. Грубо говоря, это те варианты, которые сам производитель ставит на разные комплектации одной модели.

А вот диски не по размеру или предназначенные для другой марки автомобиля (и уж тем более самодельные) – это внесение изменения в конструкцию автомобиля. Штраф за незарегистрированные изменения в конструкцию составляет 500 рублей (ч. 1 ст. 12.5 КоАП РФ). К тому же инспектор выдаст предписание о приведении автомобиля в нормативное состояние. И техосмотр с такими колёсами вы точно не пройдёте.

ФОТО С САЙТА PIKABU.RU.

ФОТОФАКТ

Эпидемия «старой резины»

За прошедший месяц региональный оператор зафиксировал на контейнерных площадках городских округов севера Свердловской области десятки случаев появления использованных шин.

«Поскольку шины не относятся к твёрдым коммунальным отходам и региональный оператор не может их вывозить, мы передаём информацию о захламлении в администрации городов», – отмечает исполнительный директор компании «Рифей» **Фёдор Потапов**.

Заметим, что в большинстве автосервисов при замене зимней резины на летнюю оставить старый комплект можно совершенно бесплатно.

Региональный оператор призывает всех автовладельцев ответственно относиться к отходам, которые образуются в результате обслуживания личных транспортных средств, и самостоятельно решать вопрос их утилизации.

Если у вас есть вопросы по работе компании «Рифей», задать их можно с 8.00 до 20.00 по телефону горячей линии 8-800-234-02-43.

В ОДНУ СТРОКУ: Авторы материалов – Юлия ЦВЕТКОВА, юрист, автор книги «В очереди за правосудием», и Екатерина ДЕМИШЕВА («Авто.ру»).

Операция «Грузовик»

С 12 по 14 апреля в Лесном проводилось профилактическое мероприятие «Грузовик». Сотрудниками Госавтоинспекции было проверено 47 единиц грузового транспорта, выявлено 15 административных правонарушений с участием водителей грузового транспорта.

Особый противопожарный режим установлен на Среднем Урале

Патрульные группы МЧС Свердловской области за минувшие выходные составили 40 протоколов о нарушении противопожарного режима. Штрафы выписывали дачникам, которые на своих приусадебных участках жгут мусор и жарят шашлыки.

Решением Губернатора Евгения Куйвашева на всей территории Свердловской области **с 15 апреля** установлен **особый противопожарный режим**. В этот период действуют особые ограничения, связанные с обеспечением пожарной безопасности.

Вводится запрет на использование открытого огня, разведение костров, сжигание мусора, сухой травы, стерни, соломы, порубочных и пожнивных остатков, проведение пожароопасных работ. Стоянка и ночлег туристических групп допускается только на специально отведённых местах.

Во время действия особого противопожарного режима нельзя разводить костёр и пользоваться мобильным мангалом даже на территории собственного дачного или садового участка. Исключением является только использование стационарных мангалов или печей, выполненных с соблюдением требований пожарной безопасности. Важно, что капитальная печь должна быть удалена от здания не менее чем на пять метров, а в радиусе двух метров от неё не должны находиться горючие материалы, в том числе трава и кустарники. На такой способ приготовления пищи на открытом воздухе запрет, предусмотренный особым противопожарным режимом, распространяться не будет.

Кроме того, запрет не распространяется на растопку бани и курение на своём участке при соблюдении правил противопожарной безопасности. При этом не допускаются любые строительные и производственные огневые работы, в том числе сварка, а также запуски фейерверков и организация файершоу.

Во время действия особого противопожарного режима диспетчерская служба Уральской базы авиационной охраны лесов работает круглосуточно, лесопожарные формирования и пункты сосредоточения пожарного инвентаря находятся в полной готовности. Пожарные части переведены на усиленный вариант несения службы. Сформирован резерв поливомоечных и поливальных машин – в случае необходимости с их помощью обеспечат бесперебойную подачу воды на место тушения возгораний.

Для обеспечения пожарной безопасности органы местного самоуправления могут принимать решения о запрете посещения лесов гражданами в границах отдельного муниципалитета в зависимости от складывающейся лесопожарной обстановки.

На протяжении всего особого противопожарного режима местные власти совместно с сотрудниками органов внутренних дел, лесного контроля (надзора) и пожнадзора будут проверять соблюдение запрета на выжигание сухой травы, использование открытого огня и разведение костров.

За нарушение правил пожарной безопасности в условиях особого противопожарного режима предусмотрен административный штраф для граждан до 60 тысяч рублей, для юридических лиц – до двух миллионов рублей.

Для контроля за лесным фондом в регионе выстроена многоуровневая система мониторинга. Ситуацию с возгораниями отслеживают с помощью системы «Лесохранитель». На территории региона расположены 90 видеокамер, они смонтированы на вышках сотовой связи и поворачиваются вокруг своей оси. Видимость камеры составляет до 40 километров, с их помощью будут отслеживать и нарушителей особого противопожарного режима. Участки леса, которые не попадают в зону видеокамер, обследуются с помощью авиации. Ещё одним уровнем мониторинга является наземное патрулирование. За лесным фондом ведётся контроль и с помощью спутниковой системы, когда место нагрева – «термоточка» с координатами в режиме «онлайн» появляется на карте.

В случае обнаружения возгорания нужно незамедлительно сообщить о нём по бесплатному телефону лесной охраны 8(800)100-94-00, по единому номеру 112 или передать фотографию дыма или огня с помощью мобильного приложения «Берегите лес».

74-летний мужчина обнаружен без признаков жизни

13 апреля в 11.01 в пожарную охрану города Лесного поступило сообщение о пожаре по адресу: ул. Победы, 46.

Прибывшими на место первыми пожарными подразделениями в результате разведки обнаружено задымление в одном из подъездов жилого дома. Также было установлено, что из двери одной из квартир на 4 этаже идёт дым. Жильцы подъезда смогли эвакуироваться до прибытия пожарных подразделений.

Пожарные произвели вскрытие металлической двери при помощи аварийно-спасательного инструмента. В квартире происходило горение дивана на площади два кв.м, в комнате обнаружен мужчина 1949 г.р. без признаков жизни.

Предполагаемая причина пожара – неосторожное обращение с огнём при курении.

На месте пожара работало 13 человек личного состава СУ ФПС № 6 МЧС России и четыре единицы техники. Ущерб от пожара устанавливается.

Крупный пожар. Сгорело всё

18 апреля в 13.26 на пульт пожарной охраны поступило сообщение о пожаре по адресу: ул. Карла Либкнехта, 5.

Прибывшими на место первыми пожарными подразделениями обнаружено факельное горение двухэтажного дома. Существовала угроза распространения огня на соседние строения. Площадь пожара составила 150 кв.м. Огнём уничтожены двухэтажный дом и надворные постройки. Погибших и пострадавших на пожаре нет. Причина пожара устанавливается.

На месте пожара работало 25 человек личного состава СУ ФПС № 6 МЧС России и пять единиц техники, сотрудники МКУ «АСС». Из-за низкого давления в водопроводной сети для оказания помощи на место пожара была оперативно направлена поливомоечная машина МКУ «УГХ».

[ХРОНИКА ПРОИСШЕСТВИЙ]

С 10 по 16 апреля в дежурной части ОМВД России по ЗАТО г. Лесной зарегистрировано 196 заявлений и сообщений о преступлениях и происшествиях.

На прошедшей неделе в дежурной части ОМВД зарегистрировано 17 сообщений и заявлений по фактам мелкого хищения товара из сетевых магазинов города. По всем фактам проводятся проверки. За данное правонарушение предусмотрена ответственность по ст. 7.27 Кодекса об административных правонарушениях РФ (административный штраф, либо административный арест на срок до пятнадцати суток или обязательные работы на срок до 120 часов).

14 апреля следственным отделом возбуждено уголовное дело по ч. 4 ст. 159 УК РФ по факту мошенничества. Установлено, что 20 марта около 11.00 неустановленное лицо, представившись сотрудником Центрального банка России, позвонило жительнице Лесного. В ходе телефонных переговоров неизвестный сообщил потерпевшей ложную информацию о списании денежных средств с её личных счетов. Путём обмана мошенник убедил лесничанку снять указанную денежную сумму, хранившуюся на вкладе, и внести денежные средства через банкомат на счета мобильных телефонов, которые ей указал неизвестный. Ущерб составил 1 840 783 рубля. Ведётся следствие.

Уважаемые лесничане! Работники Центрального банка, Следственного комитета никогда не будут звонить лично и пытаться узнать данные. В таких случаях лучше сами перезвоните в банк по номеру, указанному на банковской карте, и уточните информацию. Если сотрудникам госорганов будет необходима информация, они пригласят вас на личный приём. Обращайте внимание на входящие номера телефонов, это уже показатель, который введёт вас в сомнение.

Лучший способ сохранить свои деньги – отклонить неизвестный звонок.

✦✦✦

За минувшую неделю сотрудниками отделения Госавтоинспекции было выявлено 136 нарушений ПДД РФ участниками дорожного движения.

26 водителей привлечены к административной ответственности за неиспользование ремней безопасности, за нарушение правил перевозки детей в салоне автомобиля – 1 водитель, 21 пешеход – за нарушение ПДД РФ.

30 водителей управляли транспортными средствами, на которых светопропускание стёкол (в том числе покрытых прозрачными цветными плёнками) не соответствует требованиям тех. регламента о безопасности колёсных ТС.

1 человек управлял транспортным средством в состоянии алкогольного опьянения. Зарегистрировано два дорожно-транспортных происшествия с причинением материального ущерба.

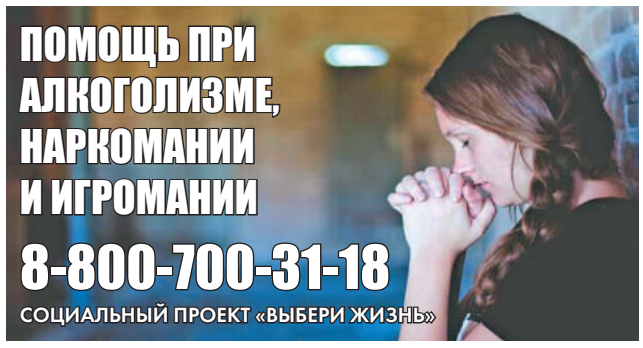

В ОДНУ СТРОКУ: «Телефоны доверия», входящие в систему «горячей линии» МВД России: (343)358-71-61, (343)358-70-71.

Мы вместе!
Хотите быть всегда в курсе событий? Одними из первых смотреть видео и фоторепортажи с мероприятий? Следить за событиями в прямом эфире? Подписывайтесь на группу газеты «Вестник» в социальной сети «ВКонтакте».

ВЕСТНИК
№ 16
20 апреля 2023 года

Участницы клуба «Словинка» с танцем «Свердловская кадриль».

Хор храма во имя Святого праведного Симеона Верхотурского «Духовный сад».

Шумно, весело и щедро

Встречайте, встречайте Пасху Господню!
Светлое Христово Воскресение,
Со всеми ликуйте – воскресе Христос!
Ангелы радуются – воскресе Христос!

16 апреля православные христиане всего мира отметили Пасху, или Светлое Христово Воскресение. Название пошло от еврейского «пейсах», что переводится как «смерть прошла мимо». По поверьям, именно в этот день произошло воскрешение Иисуса Христа. Пасху принято встречать с чистым телом и душой. В этот день дарят крашеные яйца и куличи. Причём, чем щедрее человек, тем более хлебосольным и богатым на радостные события будет для него грядущий год.

Прихожане подносят угощения к пасхальному столу.

Разговор о сокровенном.

Ведущая предлагает угадать, сколько пасхальных яиц в мешке.

Лесничане отметили праздник Светлой Пасхи, как завещали предки – весело и щедро. Многолюдное мероприятие состоялось на площади у храма во имя Святого праведного Симеона Верхотурского. Развлекательную программу для горожан подготовил Центр культуры «Современник». Пока гости собирались у главной сцены, ведущие увлекли ребятишек уличными играми. Детвора прыгала через скакалку, водила хоровод, на ощупь отгадывала, сколько пасхальных яиц в мешке.

Далее действо переместилось на сцену. Праздничный концерт открыл хор храма «Духовный сад», который исполнил пасхальные канты «Встречайте, встречайте» и «Се ныне радость». Следующим стал коллектив «Игры и игрушки» с номером «Должны смеяться дети». Артисты мастерски жонглировали разноцветными булавами и кольцами. Творческие коллективы «Современника» радовали песнями «Мамин старенький дом», «Крапива-лебеда» и «Ой, Дуся, ой, Маруся». Участницы клуба «Словинка» заряжали гостей праздника энергичной кадрилью, а студия «Унисон» – танцами. Концерт закрыл хор «Духовный сад» с кантами «Весть нам послана с небес» и «Христос Воскрес».

Как известно, двери церкви всегда открыты для прихожан. Это место успокоения, в котором можно побыть наедине с собой и Богом. На Пасху в главном храме города было особенно много гостей. Люди делали подношения в виде яиц и куличей к большому столу. Позже традиционные пасхальные угощения освятил настоятель храма иерей Сергий Кабанов. Светлый праздник стал для некоторых возможностью пообщаться с Господом, попросить о чём-то заветном, о здравии или упокоении близких. Большой зал храма был озарён светом множества свечей.

Пасха – светлый православный праздник. Он напоминает о том, что чудо возможно, что щедрость воздастся сторицей, что Бог рядом. В Пасху принято радоваться жизни. Благодаря творческим коллективам горожане отметили Пасху радостно – с песнями и танцами.

Подвижная уличная игра с лентами.

Коллектив «Игры и игрушки» с номером «Должны смеяться дети».

В ОДНУ СТРОКУ: Материал полосы подготовила Ольга ДЬЯЧКОВА. Фото автора и Елены ГРИЦАЙ.

Уверены ли вы в себе?
59% россиян говорят, что они уверенные в себе люди.
24% считают себя скорее застенчивыми. 17% затрудняются ответить.
Чаще всего уверенными в себе считают себя маркетологи (74%),
чаще всего застенчивыми считают себя дизайнеры (57%),
чаще всего затрудняются с ответом юристы (25%).

Листая страницы семейного альбома, да и не только семейного: детского, школьного, наконец, дембельского, – нет-нет да и зацепишься памятью за какой-нибудь снимок. А ведь у каждого из них своя история.

Иных уж нет...

Перебирая старые фотографии, с большой теплотой вспоминаешь людей, с которыми довелось дружить, работать… Передо мной снимок, сделанный к 45-летнему юбилею школы № 75. На нём мужчины, учителя этой замечательной школы. Прошло не так много времени, но, к сожалению, сейчас в школе из этого состава осталось работать всего три человека. Особенно хотелось бы вспомнить имена тех, кого уже нет рядом с нами.

Имя **Сергея Васильевича Головесова** с благодарностью вспоминают многие выпускники нашей школы. Он был открытым, искренним, позитивным человеком. Несомненная заслуга его – в подготовке ребят к массовым школьным и городским мероприятиям, в том, что благодаря его профессиональному и человеческому неравнодушию многие из этих ребят связали свою жизнь со спортом.

Ребята всегда находили в нём мудрого наставника, понимающего учителя. Он делал всё, чтобы его любимый конькобежный спорт развивался, приводил первоклассников на стадион «Факел», поддерживал юных спортсменов, часто ездил с ними на соревнования, не жалея личного времени и душевного тепла для тех ребят, которые особенно в этом нуждались.

А для нас он был «БОЛЬШОЙ ДОБРЫЙ ВЕЛИКАН». Мы часто его вспоминаем.

Олег Дмитриевич Антипин был добрым, отзывчивым, талантливым человеком с потрясающей судьбой и мощной жизненной энергией.

Молодым солдатом он проходил службу в составе 103-й Краснознамённой, орденов Ленина и Кутузова II степени воздушно-десантной дивизии в Демократической республике Афганистан. Дивизия первой вошла в Афганистан и последней вышла оттуда, что, безусловно, является особой страницей в книге жизни Олега Антипина.

Олег Дмитриевич всегда отмечал, что благодарен судьбе за то, что свела его с 75 школой – в 1995 году он решил кардинально изменить свою жизнь и работать с детьми. Каждый выпускник с теплом вспоминает его уроки, на которых всегда царило взаимопонимание.

Они были хорошими мужиками. Всем помогали. Ни от кого не отвернулись. Мало таких, как они. Жаль, что судьба распорядилась именно так...

Вячеслав БАКШАЕВ,
учитель английского языка школы № 75.

Верхний ряд, слева направо: Евгений Архипов, Вячеслав Бакшаев, Андрей Лисенков, Алексей Плюхин.
Нижний ряд, слева направо: Сергей Головесов, Олег Антипин, Илья Дегтянников и Юрий Овсянников.

Это я – Галя!

Галина Иноземцева в образе Кота Базилио.

Талант event-менеджера у Галины Иноземцевой проявился рано: организацией праздников для людей она занималась, можно сказать, с детства.

Помнит, как маленькой девочкой, когда лежала в детском отделении больницы, организовала всех пациентов участвовать в целом представлении, сама ставила сценки. Зрителями собрала весь медицинский персонал, и первого апреля у неё плясали и пели «В юном месяце апреле…» все, у кого был или не был музыкальный слух.

С творчеством рука об руку она идёт по жизни. С ребятами и их родителями в детском саду обязательно затевает что-нибудь интересное. Многие горожане помнят её зажигательные вечера отдыха и патриотические мероприятия, которые она проводила в «Юности», когда там работала несколько лет. Все семейные торжества у неё в обязательном порядке театрализованы.

…Этот яркий, тёплый июньский день Галина Иноземцева запомнила хорошо. В 2018 году традиционное шествие выпускников, которое ежегодно проходит в рамках общегородского выпускного вечера «Синяя птица», завершилось аллеей сказочных героев в парке культуры и отдыха.

– В тот год администрация Лесного обратилась к руководству управления образования с просьбой принять участие в оформлении проведения праздника для выпускников, – вспоминает Галина. – Управление, в свою очередь, поручило работникам детских дошкольных учреждений придумать что-нибудь этакое. В результате получилось здорово и интересно. Колонна выпускников завершала своё шествие по городу в парке, где почётных гостей и ребят встречали сказочные герои – переодетые сотрудники ДДУ, распределившиеся по аллее. У каждого коллектива были свои «кричалки». Наш садик № 29 «Дарёнка» стоял на площадке возле пункта проката. Я была переодета в Кота Базилио, а учитель логопед Екатерина Силина – в Лису Алису. Готовились к этому празднику мы очень серьёзно. Инструктор по физической культуре Ирина Колупаева и воспитатель Галина Лопаева закупили грим, преобразили нас до неузнаваемости. Свой костюм я придумала сама, для этого изучала картинки в интернете, даже пришлось порвать в некоторых местах собственный пиджак, чтобы соответствовать выбранному образу.

Воспитательницы настолько перевоплотились в своих героев, что их никто не узнавал. Участников праздника привлекали сказочные персонажи, выпускники обнимали их, фотографировались, подходили родители с детьми. Галина в некоторых узнавала бывших своих воспитанников, здоровалась со знакомыми… Ей вежливо отвечали, но и только.

– Меня никто ещё никогда такой не видел, – смеётся Галина. – Всматриваются в лицо, даже родственники мои – и не узнают, пока я не признаюсь: «Да это же я – Галя!» Вот такой интересный опыт был у меня. А вообще всё было красиво, весело и трогательно: выпускники словно прощались с детством, со сказкой, понимая, что выходят во взрослую жизнь. И нам было радостно за них и немного грустно.

…Галина Иноземцева искренне считает, что с раннего возраста нужно приобщать детей к патриотическим мероприятиям. У неё самой папа и брат были военными, бабушка дошла в Великую Отечественную с фронтом до Берлина. Каждую советскую семью тогда коснулась война, надо, чтобы мы помнили и наши дети знали, какой ценой даётся Победа. Пусть через песни, пусть через сказки, но мы должны прививать своим детям любовь к Родине.

Ведущая рубрики
Вера МАКАРЕНКО.

Уверены, у каждого из наших читателей найдётся немало интересного, что связано с памятными снимками. Поделитесь историями своих фотографий, хотя бы одной, получится интересно.

Если вам есть что сказать по теме статьи, прислать фото, рассказать историю, поделиться мнением – наши контакты: электронная почта – vestnik.lesnoy@mail.ru, ждём ваших сообщений в группы «Вестника» в ВК и ОК, обращайтесь в мессенджеры Telegram и WatsApp по номеру 8 (995) 088-35-24.

Газета зарегистрирована Управлением Федеральной службы по надзору в сфере связи, информационных технологий и массовых коммуникаций по Уральскому федеральному округу. Рег. номер ПИ № ТУ66-01835 от 05.02.2021г.

ВЕСТНИК

УЧРЕДИТЕЛЬ: МАУ «Центр информации и общественных связей».
ИЗДАТЕЛЬ: МАУ «Центр информации и общественных связей».
Адрес: 624200, Свердловская обл., г. Лесной, ул. Чапаева, 3А.
Телефон / факс: 8 (34342) 2-67-76. E-mail: vestnik.lesnoy@mail.ru

Главный редактор
А.В.Ниценкова

В соответствии с законом РФ «О средствах массовой информации» редакция имеет право не отвечать на письма и не пересылать их в инстанции. Материалы, отмеченные символом ⌘ и опубликованные на стр. 26-28 (реклама и объявления), публикуются на правах рекламы.

АДРЕС РЕДАКЦИИ И ТЕЛЕФОНЫ:
624200, г. Лесной Свердловской области, ул. Чапаева, 3а.
E-mail: vestnik.lesnoy@mail.ru. +7 (995) 088-35-24 - WhatsApp, Telegram;
2-67-76 - директор МАУ «ЦИиОС», главный редактор, дизайнер, корреспондент;
2-67-76 - секретарь, факс;
2-67-78 - отдел рекламы, касса, приём объявлений.

Отпечатано в ООО «Типография Нижнетагильская»
622036, г. Нижний Тагил, ул. Газетная, 81.
Печать офсетная, объём 7 п.л.
Заказ № 15540
Время подписания в печать:
по графику - 14.00,
фактически - 14.00
Цена 25 рублей.
Тираж 3400 экземпляров.
Возрастная категория: 12+

Редакция не обязана публиковать каждый поступивший материал. Материалы, переданные в редакцию, не рецензируются, не возвращаются. Мнения авторов публикуемых материалов могут не совпадать с мнением редакции. Ответственность за содержание рекламы и объявлений несут рекламодатели. Все права на опубликованные в газете «Вестник» материалы защищены. Никакая их часть не может быть воспроизведена в какой бы то ни было форме без указания автора материала и газеты «Вестник» как источника.

ЭФФЕКТИВНАЯ РЕКЛАМА
2-67-78, 8-902-501-1840

ВЕСТНИК
№ 16
20 апреля 2023 года

РЕКЛАМА

maxim®
доступно в Google Play
Загрузите в App Store

Получи на поездки
500 р*

Промокод до 31.12.2023 ВЕСТНИК
Активируй в приложении «Максим» или по телефону
8 932 115·11·11

*Информационный сервис. Услуги оказываются перевозчиками. Премиальными рублями можно оплатить до 10 % стоимости заказа. Акция распространяется на новых пользователей и пользователей, не совершавших заказы в сервисе «Максим» в течение 90 дней до активации промокода. Подробности акции на сайте taximaxim.ru/ru/ru/app.

РЕКЛАМА

Окна плюс

Окна из ПВХ
и массива дерева
алюминиевые Лоджии,
Жалюзи, Рольставни
Двери межкомнатные
Сейф-Двери
натяжные Потолки
Светильники, Люстры
РЕМОНТ квартир
и помещений

Скидки!
Рассрочка!
Кредит!

Новый адрес!
ул. Ленина, д.76
(вход с левого торца здания)
4-28-78, 8-950-207-15-78

Владелец прожектов является «Альфа-Банк» (лиц. 1326 от 16.01.2015 г.) и «Хоум кредит» (лиц. 316 от 15.03.2012 г.)

РЕКЛАМА

Розыгрыш состоится 5 ОКТЯБРЯ в 12.00

ПОЛУЧИ 4К-ТЕЛЕВИЗОР БЕСПЛАТНО!

Среди настоящих и будущих подписчиков «Вестник» разыгрывает
ЦЕННЫЕ ПРИЗЫ:
✔ 4К-ТЕЛЕВИЗОР;
✔ умную КОЛОНКУ Яндекс;
✔ КОФЕВАРКУ;
✔ ПОДАРОЧНЫЕ СЕРТИФИКАТЫ.

Как стать участником – ОФОРМИ С 1 АПРЕЛЯ ПО 29 СЕНТЯБРЯ годовую подписку на печатную версию газеты «ВЕСТНИК».

И ВСЁ!

ПОБЕДИТЕЛЬ БУДЕТ ОПРЕДЕЛЁН ПУТЁМ СЛУЧАЙНОГО ВЫБОРА ЧЕРЕЗ РАНДОМАЙЗЕР

РЕКЛАМА

ВЕСЕННЯЯ РАСПРОДАЖА
утеплителей по выгодным ценам!

Для стен и перегородок
Для потолков и перекрытий
Для кровли и мансарды
Для балконов и лоджий
Для бань и саун

- Поможем выбрать
- Предложим оптимальный вариант
- Быстро оформим и погрузим

ВТ СР ЧТ ПТ 9:00-18:00 перерыв 12:30-13:00
СБ 9:00-15:00 без перерыва
ВС ПН ВЫХОДНОЙ

Отдел розничных продаж АО «ТИЗОЛ»
г. Нижняя Тура, ул. Говорова, 9
+7 962-312-88-40

Срок проведения акции с 01.04.2023 г. по 31.05.2023 г. Информацию об организаторе, правилах проведения акции, размере скидок, сроках, месте и порядке их получения уточняйте в отделе розничных продаж АО «ТИЗОЛ» по телефону +7 962 312-88-40

ОФОРМЛЕНА ПОДПИСКА НА ГАЗЕТУ «ВЕСТНИК»

с ____ 20__ г.
по ____ 20__ г.

МЕСТО ПОЛУЧЕНИЯ ГАЗЕТЫ:

☐ ПОЧТОВЫЙ ЯЩИК ☐ ПУНКТ ВЫДАЧИ _____

СТОИМОСТЬ ПОДПИСКИ _____ руб.

Ф.И.О. получателя_____ Подпись_____

Подпись ответственного лица _____

НОМЕРА ГАЗЕТЫ:

1	2	3	4	5	6	7	8	9	10	11	12	13	14	15
16	17	18	19	20	21	22	23	24	25	26	27	28		
29	30	31	32	33	34	35	36	37	38	39	40	41		
42	43	44	45	46	47	48	49	50	51	52				

Согласен(на) на обработку персональных данных ☐

АДРЕС: _____
ТЕЛЕФОН: _____

ПОДПИСКА НА ГАЗЕТУ «ВЕСТНИК»
с ____ 20__ г. по ____ 20__ г.
Ф.И.О. _____

КУПОН ПОДПИСЧИКА

РЕДАКЦИЯ ГАЗЕТЫ «ВЕСТНИК»

ОКАЗЫВАЕТ ДОПОЛНИТЕЛЬНЫЕ ПЛАТНЫЕ УСЛУГИ:

- распечатка, ч/б, формат А4, А3;
- копирование, ч/б, сканирование (формат А4), ч/б;
- переплёт пластиковыми пружинами, до формата А4, до 300 листов;
- ламинирование, формат А6, А5, А4.

С ТАРИФАМИ МОЖЕТЕ ОЗНАКОМИТЬСЯ В РЕДАКЦИИ ГАЗЕТЫ «ВЕСТНИК» И НА НАШЕМ САЙТЕ: www.vestnik-lesnoy.ru

РЕКЛАМА

ДОБРОЦЕН
МАГАЗИН НИЗКИХ ЦЕН

МЯСО ЦЫПЛЕНКА 124
ГОВЯДИНА ТУШЕНАЯ 99
ШАШЛЫК 269
КОЛБАСА ВАРЕНАЯ 269
КОЛБАСА П/К АППЕТИТНАЯ 99
СОСИСКИ ФЕРМЕРСКИЕ 182
КОЛБАСА В/К ВЕТЧИННО 159
ПЛАВЛЕНЫЙ СЫР 50% 127
СЫР ТИЛЬЗИТЕР 45% 103
СЫР БОЛЬШОЙ КУШ 26% 584
МАСЛО СЛИВОЧНОЕ 82% 89
САРДИНА ИВАСИ 79

Период действия цен 20.04.23-03.05.23

РЕКЛАМА

ДОБРОЦЕН
МАГАЗИН НИЗКИХ ЦЕН

УГОЛЬ БЕРЕЗОВЫЙ 179
РЕШЕТКА ДЛЯ БАРБЕКЮ 272
САМОЛЕТ 139
МЫЛЬНЫЕ ПУЗЫРИ 60
ПЕРЧАТКИ САДОВЫЕ 29
АЭРОЗОЛЬ ПИКНИК 129
СТИРАЛЬНЫЙ ПОРОШОК 399
ГЕЛЬ Д/СТИРКИ 399
КОНДИЦИОНЕР ДЛЯ БЕЛЬЯ 129
СРЕДСТВО ДЛЯ МЫТЬЯ ПОСУДЫ 89
ТУАЛЕТНАЯ БУМАГА СОФФИЧЕ 149
ПОЛОТЕНЦЕ БУМАЖНОЕ 89

Период действия цен 20.04.23-03.05.23

В ОДНУ СТРОКУ: **Доставка газеты «Вестник» до почтового ящика. НА 6 МЕСЯЦЕВ – 520 РУБ.** Подробности по телефону 2-67-78

ВЕСТНИК P.S.

ПРОГРАММА АНАЛОГОВЫХ И ЦИФРОВЫХ ТЕЛЕКАНАЛОВ. РЕКЛАМА. ЧАСТНЫЕ ОБЪЯВЛЕНИЯ.

16 (1660)

20 апреля 2023 года

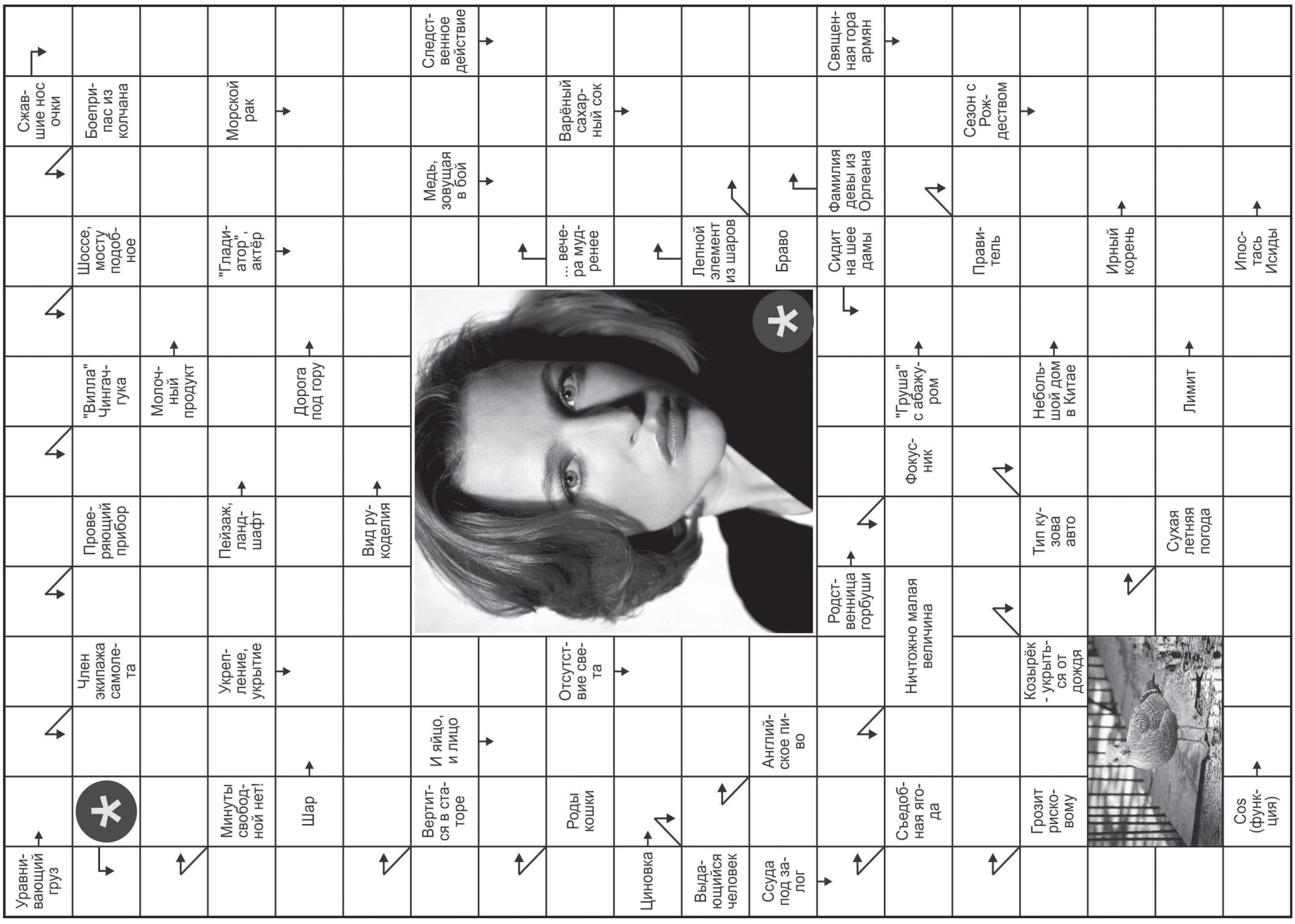

ГОРОСКОП НА НЕДЕЛЮ С 24 ПО 30 АПРЕЛЯ

ОВЕН. Неделя для Овнов пройдёт в светлых тонах. Не пытайтесь браться за несколько дел, есть риск не заметить какой-то нюанс. Во второй половине недели ожидается разрешение одной из давних задач. Прежде, чем продолжать свой путь, закрепите успех. Новые дела могут столкнуться с мелкими затруднениями, но при желании вы легко сможете их устранить.

ТЕЛЕЦ. Приятная и спокойная неделя, когда Тельцы могут заняться собой и без спешки подумать. Но уходить от реальности, погружаясь в мечты, не стоит. Решая задачи, больше опирайтесь на опыт, в меньшей степени – на интуицию. Добавьте ярких красок в ведение быта, проанализируйте гардероб. У многих проявится интерес к творчеству или искусству.

БЛИЗНЕЦЫ. Близнецам вряд ли удастся избежать лести и подхалимства. Ищите рациональные зёрна во всём услышанном. Чаще применяйте нестандартный подход к решению задач. Меньше рутины – больше полёта фантазии. В конце недели у представителей вашего знака зодиака возрастёт личное обаяние, что поможет в общении с противоположным полом.

РАК. Раков ожидает неделя, на ход которой может повлиять негативно настроенный человек. Поставьте себя на место этой особы, и многое прояснится. Используйте знания из области психологии. В любовных делах не исключено напряжение, которое пройдёт, как только вы согласитесь пойти на уступки. Займитесь медитацией, она поможет настроиться на позитив.

ЛЕВ. Астрологическая обстановка недели не исключает интриг. Львам рекомендуется осторожно выстраивать любой диалог. Уровень жизненных сил будет расти. Самое время приступить к физическим тренировкам и отказаться от вредной привычки. В личной жизни произойдёт положительный перелом. Отношения со второй половинкой существенно потеплеют.

ДЕВА. Девы могут утратить покой. Возможен возврат к одной из вялотекущих проблем. Астрологическая обстановка в целом располагает к хорошо знакомым рутинным делам. Может появиться идея о том, как улучшить своё благосостояние. Приятные эмоции принесут общение с детьми, просмотр сериала или посещение любимого интернет-ресурса.

ВЕСЫ. Для Весов на первое место выйдут дружеские отношения и заботы семьи. Постарайтесь не забывать о себе. Уровень жизненных сил хоть и высок, однако нуждается в регулярной подпитке. В конце недели ожидается интересное предложение. На выходные ничего важного не планируйте, поскольку планам, скорее всего, не суждено осуществиться.

СКОРПИОН. Неделя принесёт Скорпионам благоприятные перемены в личных делах. Сосредоточьтесь на мелочах, из которых слагается быт. Как только создадите в личном пространстве уют, настроение станет более гармоничным. В конце недели придержите азарт. Нацельтесь на небольшие проекты, составьте план на будущее. Не исключены подарки Судьбы.

СТРЕЛЕЦ. Астрологическая картина оставляет Стрельцам шанс извлечь выгоду там, где другие видят лишь неприятности. В этот период хорошо пройдут любые дела, нацеленные на краткосрочную перспективу. В личных отношениях не всё столь однозначно. Чёткая мотивация на успех и вера в себя – то, что поможет двигаться дальше с позитивом.

КОЗЕРОГ. Козероги подвергнутся своеобразной проверке. Вероятно, обнажатся последствия прошлых отношений, или даст знать о себе когда-то допущенная халатность в важном деле. Гороскоп рекомендует действовать по обстоятельствам. Не отказывайте тому, кто протянет руку помощи. Лучшая модель поведения – выжидание подходящего момента для активности.

ВОДОЛЕЙ. Для Водолеев неделя будет наполнена радостью и гармонией. Хорошо будут удаваться дела, связанные с решением наболевших вопросов. Звёзды советуют переходить в наступление по всем сферам жизни. На выходных кто-то попытается пошатнуть вашу врождённую уверенность. Оставайтесь собой, больше твёрдости в действиях и словах.

РЫБЫ. Астрологическая обстановка этой недели наполнит жизнь Рыб радостными событиями. Благоприятные обстоятельства помогут настроиться на позитив и уверенно посмотреть в будущее. Воодушевлённый настрой не покинет одиноких представителей вашего знака зодиака. Можно надеяться на интересное знакомство в социальных сетях.

МАГНИТНЫЕ БУРИ

В прогнозе погоды возможны изменения :)

ДОСТАВКА газеты «ВЕСТНИК» ДО ПОЧТОВОГО ЯЩИКА
6 месяцев - 520 руб.
Телефон для справок: 2-67-78.

ВЕСТНИК P.S.
№ 16
20 апреля 2023 года

72-Я ТРАДИЦИОННАЯ ЛЕГКОАТЛЕТИЧЕСКАЯ ЭСТАФЕТА

Приглашаем команды принять участие в эстафете.

ИНФОРМАЦИЯ ПО ТЕЛ.: 6–17–66.

ПРОГРАММА ПРОВЕДЕНИЯ ЭСТАФЕТЫ 9 МАЯ 2023 Г.

№	Команды	Дистанция	Место	Время
1	Мальчики 6-х классов и моложе	4 х 200 м	Стадион «Труд»	12.00
2	Мальчики 6-х классов и моложе	4 х 200 м	Стадион «Труд»	12.05
3	Девочки 6-х классов и моложе	4 х 200 м	Стадион «Труд»	12.10
4	Девочки 6-х классов и моложе	4 х 200 м	Стадион «Труд»	12.15
5	7-9 классы общеобразовательных учреждений	3485 м (12 этапов)	Улицы города	12.30
6	10-11 классы общеобразовательных учреждений	3485 м (12 этапов)	Улицы города	12.45
7	Смешанные команды КФК	3485 м (11 этапов)	Улицы города	13.00
8	Смешанные команды КФК («Сильнейший забег»)	3485 м (11 этапов)	Улицы города	13.15
9	Сборные команды ветеранов 1 группы (35-49 лет)	4 х 100 м	Стадион «Труд»	13.30
10	Сборные команды ветеранов 2 группы (50 лет и старше)	4 х 100 м	Стадион «Труд»	13.40
11	Награждение участников эстафеты		Стадион «Труд»	14.00

ГОРОДСКАЯ АФИША

ЦГБ им. П.Бажова

21 апреля в 18.00 – клуб «ЛИС». Марафон «Лента памяти. Свободный микрофон.

23 апреля в 11.00 – клуб «Взгляд Востока», в 12.00 – клуб «Рисуем вместе» (платно), в 13.00 – клуб «Коллекционер».

26 апреля в 11.00 – клуб «Встреча». Литературный час «Непревзойдённый мастер русской драмы» (к 200-летию А.Островского).

ЦГДБ им. А.Гайдара

Детские библиотекари запустили конкурс читательских рекомендаций «Книжный попутчик»! Это конкурс, в котором за рекомендацию любимой книги можно получить приз и публикацию в сборнике лучших работ. Познакомиться с положением конкурса можно на официальном сайте «Гайдаровки».

Тел.: 4-68-11, 4-10-19.

МВК

В музее открылась выставка «Прыжок в прошлое», подготовленная «Центром первобытных технологий» (Петрозаводск). Выставка организована благодаря поддержке проекта «Территория культуры Росатома». Вход свободный.

Запись на экскурсию для организованных групп по тел. 4-16-04.

Детская школа искусств

26 апреля в 18.00 – Клуб любителей искусств приглашает на лекционное занятие по теме «Огюст Ренуар. В солнечном свете». Занятие ведёт Н.Иоффе. Вход свободный. Тел. 4-69-08.

СКДЦ «Современник»

21 апреля в 20.00 – концертная программа театра миниатюр «Понт» «На сушнячок» (18+). Цена билета 350 руб.

22 апреля в 16.00 – юбилейный концерт Народного академического хора «Наследие» «С песней по жизни» (12+). Цена билета 250 руб.

23 апреля в 12.00 – концертная театрализованная программа «Культурное путешествие» (0+). Цена билета 150 руб. Детям до 3 лет вход свободный (без предоставления места).

23 апреля в 16.00 – спектакль театра «Просцениум» «Маленький принц. Скрытые истины». Цена билета 250 руб. Действует Пушкинская карта.

ДТиД «Юность»

23 апреля в 14.00 – театрализованная программа ко Дню перелётных птиц (0+). Цена билета 200 руб.

28 апреля в 20.00 – вечер отдыха «Для своих» (18+). Цена билета 300 руб. Тел. 6-82-20.

Кинотеатр «Ретро»

С **20 апреля:** «Вызов»* (драма, 12+), «Мизантроп» (боевик, триллер, драма, 18+), «Паранормальные явления. Отель призраков» (ужасы, комедия, 18+).

Мультфильмы: «Коты Эрмитажа»* (приключения, комедия, 6+), «Зверолэнд» (семейный, 6+), «Пингвинёнок Пороро: Приключения в замке дракона» (приключения, фэнтези, 0+).

* – действует Пушкинская карта.

Тел. +7-953-050-55-35.

АФИША СПОРТА

Дворец спорта

20 апреля с 15.00 – Кубок города по лёгкой атлетике среди учащихся 5-х классов памяти ЗМС, олимпийского чемпиона А.Прокофьева.

23 апреля с 13.00 – тест по ОФП (ГТО).

Бассейн

22 апреля с 14.45 – первенство СШОР «Факел» по плаванию.

Дом физкультуры

20 апреля в 18.30 – Кубок сильнейших команд ЭХП по настольному теннису.

20 апреля в 18.30 – соревнования по шахматам (Спартакиада ЭХП).

21 апреля в 18.30 – соревнования по волейболу (Спартакиада ГО).

Мини-стадион

22-23 апреля с 13.30 – весеннее первенство города по мини-футболу.

Стадион «Труд»

21, 24 апреля в 17.30 – прикидка, отбор легкоатлетов для участия в эстафете «Весна Победы» (30 апреля в Екатеринбурге).

23 апреля в 11.00 – Всероссийская акция «10 000 шагов к жизни». Протяжённость маршрута – 2500 м (5000 шагов). Старт на стадионе, далее – по парку и лыжероллерной трассе. При желании маршрут можно пройти дважды.

⌘

Проактивное информирование

С начала года Социальный фонд Свердловской области направил 20 тысячам свердловчан проактивные уведомления о размере будущей страховой пенсии по старости. Такие сведения поступили в личный кабинет на портале госуслуг мужчинам, достигшим 45 лет, и женщинам, которым исполнилось 40 лет.

В уведомлении Социального фонда содержится информация о страховом стаже, количестве заработанных на данный момент пенсионных коэффициентов и размере пенсии, рассчитанной по этим показателям. В сведениях также указан размер пенсионных накоплений, если они формируются.

Проактивное информирование даёт гражданам возможность проверить переданные работодателями сведения и заранее оценить свои пенсионные права. За всё время с момента начала рассылки такие уведомления получили порядка 32 млн россиян.

Гражданам, у которых нет учётной записи на портале госуслуг, информация о формировании пенсии доступна в клиентских службах Социального фонда.

Напомним, проактивное информирование о размере сформированной пенсии и условиях, при которых она назначается, поступает раз в три года женщинам – начиная с 40 лет и мужчинам – начиная с 45 лет.

В Свердловской области родители более 120 тысяч детей уже оформили единое пособие

С начала 2023 года единое пособие было назначено родителям 120 442 детей и 4431 беременной женщине. С момента старта выплат единого пособия Отделение СФР по Свердловской области перечислило семьям более 3,146 миллиона рублей.

Для получения выплаты родителям, как правило, достаточно подать заявление через портал Госуслуг. Остальные сведения проверяются через межведомственное взаимодействие. При этом всех детей до 17 лет можно указать в одном заявлении и таким образом оформить выплату сразу на каждого ребёнка.

Единое пособие заменило нуждающимся семьям ряд действовавших ранее мер поддержки. Две ежемесячные выплаты на первого и третьего ребёнка до 3 лет, ежемесячные выплаты на детей от 3 до 8 лет и детей от 8 до 17 лет, а также ежемесячное пособие беременным женщинам.

Для постепенного перехода к единому пособию семьи продолжают получать все перечисленные выплаты до истечения срока, на который они установлены. Родители при этом могут в любой момент перейти на единое пособие.

Напомним, что для оформления единого пособия дети и родители должны быть гражданами РФ и постоянно проживать в России. При назначении выплаты применяется комплексная оценка доходов и имущества семьи, а также учитывается занятость родителей или объективные причины её отсутствия.

С начала года почти 1700 свердловских семей направили материнский капитал на образование детей

В первом квартале этого года Социальный фонд Свердловской области одобрил порядка 1,7 тыс. заявлений на распоряжение средствами материнского капитала на оплату образования детей. На оплату этих услуг фонд перечислил около 70,8 млрд. рублей.

Обучение детей – одно из популярных направлений использования средств материнского капитала и в 2023 году составляет около 21,5% от общего числа обращений за распоряжением средствами.

Распорядиться средствами материнского капитала на детский сад, обучение по дошкольным программам можно сразу после рождения ребёнка, на которого получен сертификат. По программам основного и дополнительного образования распоряжение возможно только после достижения трёхлетнего возраста ребёнка. И в том, и в другом случае использовать средства можно на любого из детей в семье. На дату начала обучения ребёнок должен быть не старше 25 лет.

Организация либо индивидуальный предприниматель, которым планируется перечислить средства, должны находиться на территории России и иметь лицензию на оказание образовательных услуг. Направить средства материнского капитала можно как на образование, так и содержание, присмотр и уход за ребёнком. Также оплатить средствами материнского капитала можно проживание и коммунальные услуги в общежитии в период обучения.

Подать заявление о распоряжении средствами материнского капитала можно в личном кабинете на портале Госуслуг или на сайте Социального фонда, а также лично в клиентской службе СФР или в МФЦ. После одобрения Социальный фонд перечисляет средства в течение пяти рабочих дней.

Публикации в социальных сетях в группах газеты «Вестник». Низкие цены! Т. 2-67-78, 8-953-602-1398.

24 АПРЕЛЯ, ПОНЕДЕЛЬНИК

ТВ-ПРОГРАММА
НА НЕДЕЛЮ С 24 ПО 30 АПРЕЛЯ

1

05.00 «Доброе утро»
09.00 Новости
09.05 «АнтиФейк» (16+)
09.40 «Жить здорово!» (16+)
10.30 Подкаст.Лаб (16+)
11.00 Новости
11.20 Подкаст.Лаб (16+)
12.45 Информационный канал (16+)
14.00 Новости
14.15 Информационный канал (16+)
17.00 Новости
17.15 «Мужское / Женское» (16+)
18.05 Информационный канал (16+)
19.50 «Куклы наследника Тутти» (16+)
21.00 «Время»
21.45 «ПО ЗАКОНАМ ВОЕННОГО ВРЕМЕНИ». Т/с (12+)
22.40 Информационный канал (16+)
00.10 Подкаст.Лаб «АстроУмные» (16+)
00.50 «На футболе с Денисом Казанским» (18+)
01.20 Подкаст.Лаб «Пусть не говорят, пусть читают» (16+)
02.05 Подкаст.Лаб «Собрались с мыслями» (16+)
02.50 Подкаст.Лаб «Психика» (16+)
03.00 Новости
03.05 Подкаст.Лаб «Психика» (16+)
03.40 Подкаст.Лаб «Футбол не хоккей» (16+)
04.20 Подкаст.Лаб «Неформат» (16+)

РОССИЯ 1

05.00 «Утро России»
09.00 Вести-Урал
09.30 «Утро России. Урал»
09.55 «О самом главном» (12+)
11.00 Вести
11.30 «60 минут» (12+)
14.00 Вести
14.30 Вести-Урал
14.55 «Кто против?» (12+)
16.00 Вести
16.30 «Малахов» (16+)
17.30 «60 минут» (12+)
20.00 Вести
21.05 Вести-Урал
21.20 «ДОРОГА К СЧАСТЬЮ». Т/с (12+)
23.25 «Вечер с Владимиром Соловьёвым» (12+)
02.05 «ДУЭТ ПО ПРАВУ». Т/с (12+)
03.55 «ПЫЛЬНАЯ РАБОТА». Т/с (16+)

ОТВ

05.00 Парламентское время (16+)
05.55, 07.55, 09.55, 13.55, 15.55, 17.55, 19.55, 21.55 Погода на ОТВ (6+)
06.00, 09.20, 12.20, 14.00 Итоги недели
07.00 Свердловское утро (16+)
08.00, 14.30, 18.00, 20.30, 00.00, 01.40, 02.50, 04.00 «Все говорят об этом» (16+)
08.30 Новости ТМК (12+)
08.45 Прокуратура на страже закона (16+)
09.00 Патрульный участок. Интервью (16+)
10.00 Отпуск неподалёку (12+)
10.30 «ЛЮДМИЛА». Х/ф
13.00, 18.30, 22.00, 00.30, 04.30 Известия (16+)
13.30 О личном и наличном (12+)
15.00 «Цареубийство. Следствие длиною в век». Д/ф
16.00 «ПРОСТАЯ ЖИЗНЬ». Х/ф
17.50 Патрульный участок (16+)
19.00, 21.00, 23.10 Новости ТАУ 9 1/2 (16+)
20.00, 22.30, 01.10, 02.20, 03.30 События (16+)
23.00, 01.00, 02.10, 03.20, 04.50 События Акцент (16+)

ТВЦ

06.00 «Настроение»
08.10 Большое кино. «Шерлок Холмс и доктор Ватсон» (12+)
08.50 «С НЕБЕС НА ЗЕМЛЮ». Х/ф (12+)
10.45, 00.30 «Петровка, 38»
10.55 «Городское собрание» (12+)
11.30, 14.30, 17.50, 22.00, 00.00 События
11.45 «ПСИХОЛОГИЯ ПРЕСТУПЛЕНИЯ. ДУЭЛЬ». Х/ф (12+)
13.40, 05.20 «Мой герой. Екатерина Волкова» (12+)
14.45 Город новостей
15.00, 03.10 «Я ЗНАЮ ТВОИ СЕКРЕТЫ. ХАМЕЛЕОН». Х/ф (12+)
16.55 «Кровные враги». Д/ф (16+)
18.05 «НЕКРАСИВАЯ ПОДРУЖКА». Х/ф (12+)
22.35 «Библиотека. Второе дыхание» (16+)
23.05 «Знак качества» (16+)
00.45 «Хозяйки Белого дома». Д/ф (16+)
01.25 «Блеск и нищета советских миллионеров». Д/ф (12+)
02.05 «Маршала погубила женщина». Д/ф (12+)
02.45 «Осторожно, мошенники!» (16+)
04.45 «Короли эпизода. Мария Виноградова» (12+)

НТВ

04.40 «ПЛЯЖ. ЖАРКИЙ СЕЗОН». Т/с (16+)
06.30 «Утро. Самое лучшее» (16+)
08.00, 10.00, 13.00, 16.00, 19.00, 23.35 «Сегодня»
08.25, 10.35 «МОРСКИЕ ДЬЯВОЛЫ. СМЕРЧ». Х/ф (16+)
13.30 «Чрезвычайное происшествие»
14.00 «Место встречи» (16+)
16.45 «За гранью» (16+)
17.50 «ДНК» (16+)
20.00 «НЕВСКИЙ. РАСПЛАТА ЗА СПРАВЕДЛИВОСТЬ». Х/ф (16+)
22.15, 00.00 «ФАЛЬШИВЫЙ ФЛАГ». Т/с (16+)
00.55 «АЛЕКС ЛЮТЫЙ». Т/с (16+)

МАТЧ!

08.00, 16.20 «Лучшие из лучших» (12+)
08.30 «Здоровый образ. Фигурное катание» (12+)
09.00, 12.00, 14.50, 16.50, 20.25 Новости
09.05, 23.10, 01.45 Все на Матч! Прямой эфир
12.05, 14.30, 04.30 Специальный репортаж (12+)
12.25 Футбол. МИР Российская Премьер-Лига. Обзор тура (0+)
13.25 Смешанные единоборства. UFC. Сергей Павлович против Кёртиса Блэйдса (16+)
14.55 «Есть тема!»
16.55 «География спорта. Сочи» (12+)
17.25 «Громко»
18.25 Мини-футбол. Чемпионат России. PARI-Суперлига. 1/4 финала. «Синара»
20.30 Футбол. МИР Российская Премьер-Лига. «Спартак»
23.40 Футбол. Чемпионат Италии. «Аталанта»
02.30 Футбол. Юношеская лига УЕФА. Финал (0+)
05.10 Новости (0+)
05.15 Волейбол. Чемпионат России. Pari Суперлига. Мужчины. 1/2 финала. «Зенит» (0+)

5

05.00 «Известия» (16+)
05.25 «ЧУЖОЙ РАЙОН – 2». Т/с (16+)
08.55 «Знание – сила» (0+)
09.00 «Известия» (16+)
09.30 «ЧУЖОЙ РАЙОН – 2». Т/с (16+)
13.00 «Известия» (16+)
13.30 «ЛЕСНИК». Т/с (16+)
17.30 «Известия» (16+)
18.00 «ЛЕСНИК». Т/с (16+)
19.50 «СЛЕД». Т/с (16+)
22.25 «СВОИ-5». Т/с (16+)
23.10 «СВОИ-3». Т/с (16+)
00.00 «Известия» (16+)
00.30 «СЛЕД». Т/с (16+)
03.20 «ПРОКУРОРСКАЯ ПРОВЕРКА». Т/с (16+)

РЕН

05.00, 18.00, 02.05 «Самые шокирующие гипотезы» (16+)
06.00 «С бодрым утром!» (16+)
08.30, 12.30, 16.30, 19.30, 23.00 «Новости» (16+)
09.00 «Военная тайна с Игорем Прокопенко» (16+)
11.00 «Как устроен мир с Тимофеем Баженовым» (16+)
12.00, 16.00, 19.00 «Информационная программа 112» (16+)
13.00 «Загадки человечества с Олегом Шишкиным» (16+)
14.00 «Невероятно интересные истории» (16+)
15.00 «Засекреченные списки». Д/с (16+)
17.00, 02.55 «Тайны Чапман» (16+)
20.00 «СВЯТЫМ ТУТ НЕ МЕСТО». Х/ф (16+)
22.00 «Водить по-русски» (16+)
23.30 Документальный спецпроект (16+)
00.30 «КРОВНЫЙ ОТЕЦ». Х/ф (18+)

ТВ3

06.00 «Утренние гадания» (16+)
06.15 Мультфильмы (0+)
09.15 «Утренние гадания» (16+)
09.30 «Слепая» (16+)
11.15 «Знаки судьбы» (16+)
12.20 «Мистические истории» (16+)
13.30 «Охотники за привидениями» (16+)
14.00 «ЛЮБОВНАЯ МАГИЯ». Т/с (16+)
14.30 «Гадалка» (16+)
16.50 «Слепая» (16+)
18.30 «ДУРНАЯ КРОВЬ». Т/с (16+)
19.15 «ПО ТУ СТОРОНУ СМЕРТИ». Т/с (16+)
21.30 «ИСЧЕЗНУВШАЯ». Х/ф (16+)
00.45 «Охотники за привидениями» (16+)
01.15 «Мистические истории» (16+)
02.00 «ЧТЕЦ». Т/с (12+)
05.45 Мультфильмы (0+)

СТС

06.00 «Ералаш» (0+)
07.00 «Лунтик». М/с (0+)
08.00 «Битва каверов» (16+)
10.00 «ЛЕВ ЯШИН. ВРАТАРЬ МОЕЙ МЕЧТЫ». Х/ф (6+)
12.25 «ИВАНОВЫ-ИВАНОВЫ». Т/с (12+)
14.35 «ПРОТИВ ВСЕХ». Т/с (16+)
20.00 «Фактор страха. Испытание тайгой» (16+)
20.50 «ПОСЛЕДНИЙ ОХОТНИК НА ВЕДЬМ». Х/ф (16+)
22.50 «ТЕЛЕКИНЕЗ». Х/ф (16+)
00.50 «Кино в деталях» (18+)
01.45 «Импровизаторы» (16+)
02.35 «ПОСЛЕДНИЙ ИЗ МАГИКЯН». Т/с (12+)
05.15 «6 кадров» (16+)
05.20 Мультфильмы (0+)
05.50 «Ералаш» (0+)

РОССИЯ К

06.30, 07.00, 07.30, 08.20, 10.00, 12.30, 17.00, 19.30 Новости культуры
06.35 «Пешком...» Москва купеческая
07.05 Невский ковчег. Теория невозможного. Ольга Фирсова
07.35 «Шигирский идол». Д/ф
08.25 «Жизнь и судьба»
08.50 «Дамы и гусары». Телеспектакль
10.15 «Наблюдатель»
11.15, 23.50 XX век. «Сахалинские страницы». Ведущий Олег Ефремов
12.15, 14.20 «Забытое ремесло». Д/с
12.45 Новости. Подробно. Арт
13.00 «Аттракционы Юрия Дурова». Д/ф
13.25 Линия жизни. Александр Александров
14.35 «ЛЕТНИЕ ГАСТРОЛИ». Х/ф
15.55 «Агора»
17.15 «Тунис. Дворец Эссаада». Д/ф
17.50, 00.45 Оркестры России
18.45, 01.40 «Формула невероятности академика Колмогорова». Д/ф
19.45 Главная роль
20.05 «Семинар»
20.45 «Спокойной ночи, малыши!»
21.00 Больше, чем любовь. Галина Уланова и Юрий Завадский
21.45 «Сати. Нескучная классика...»
22.30 «Последнее путешествие викингов». Д/ф
23.20 «САС. Те, с которыми я... Екатерина Васильева»
02.25 «Шри-Ланка. Маунт Лавиния». Д/ф

ДОМАШНИЙ

06.30, 05.40 «По делам несовершеннолетних» (16+)
07.55 «Давай разведёмся!» (16+)
08.55 «Тест на отцовство» (16+)
11.05, 04.50 «Понять. Простить» (16+)
12.10, 03.10 «Порча» (16+)
12.40, 03.35 «Знахарка» (16+)
13.15, 04.00 «Верну любимого» (16+)
13.55, 04.25 «Голоса ушедших душ» (16+)
14.30 «ПРОШУ ПОВЕРИТЬ МНЕ НА СЛОВО». Х/ф (16+)
19.00, 22.10 «КОГДА СПАДЁТ ПЕЛЕНА». Х/ф (16+)
22.05 «Забота о важном» (12+)
23.15 «РАЙСКИЙ УГОЛОК». Х/ф (16+)

ЗВЕЗДА

05.20 «ВНИМАНИЕ, ГОВОРИТ МОСКВА!». Т/с (16+)
07.00 «Сегодня утром» (12+)
09.00, 13.00, 18.00, 21.00 Новости дня (16+)
09.20, 00.55 «ЧЕЛОВЕК-АМФИБИЯ». Х/ф (12+)
11.30 «Великолепная «Восьмерка». Д/ф (16+)
13.25, 17.05, 03.35 «СЛЕПОЙ». Т/с (16+)
17.00 Военные новости (16+)
18.20 «Специальный репортаж» (16+)
18.55 «ЦСКА. Спортивный щит родины». Д/с (12+)
19.40 «Загадки века с Сергеем Медведевым». Д/с (12+)
21.15 «Открытый эфир» (16+)
22.55 «Между тем» (12+)
23.25 «ЭКИПАЖ МАШИНЫ БОЕВОЙ». Х/ф (12+)
02.30 «Алексей Леонов. Прыжок в космос». Д/ф (12+)

ТНВ ТАТАРСТАН

08.00 «Манзара» (16+)
09.00 Татарстан хәбәрләре (16+)
09.10 «Манзара» (16+)
10.00 Новости Татарстана (16+)
10.10 «Здравствуйте!» (16+)
11.00 «КИТӘМ ДИМӘ». Т/с (16+)
12.00 «ТАИНСТВЕННАЯ СТРАСТЬ». Т/с (12+)
13.00 «Канун. Парламент. Җәмгыять» (16+)
13.30 «Заман көзгесе» (6+)
14.00 «СИНЕҢ КҮЗЛӘР». Т/с (16+)
15.00 «Семь дней» (16+)
16.00 «Закон. Парламент. Общество» (16+)
16.30 Новости Татарстана (16+)
16.45 «Музыкаль мәйдан» (16+)
17.15 «Шаян ТВ» тәкъдим итә»: «Акыл батл» (0+)
17.45 «Татар сузе» (6+)
18.00 «Переведи!» (6+)
18.30 «Заман көзгесе» (6+)
19.00 «КИТӘМ ДИМӘ». Т/с (16+)
20.00 «Әдәби хәзинә» (16+)
20.30 Татарстан хәбәрләре (16+)
21.00 «Таяну ноктасы» (16+)
21.30 Новости Татарстана (16+)
22.00 «Вызов 112» (16+)
22.15 «Күчтәнәч» (0+)
22.30 Татарстан хәбәрләре (16+)
23.00 «Tatarstan today. Открытый миру» (16+)
23.30 Новости Татарстана (16+)
00.00 «Вызов 112» (16+)

ОТР

06.00, 14.20 «Ректорат с Анатолием Торкуновым» (12+)
06.40 «День чудесный». М/ф (0+)
06.55 «СЕМЬЯ ИВАНОВЫХ». Х/ф (12+)
08.30, 12.10 «Календарь» (12+)
09.00, 17.10 «ДВОЙНАЯ СПЛОШНАЯ – 2». Т/с (16+)
10.00, 10.30, 11.00, 11.30, 12.00, 15.00, 16.00, 17.00, 21.00 Новости
10.05, 10.35, 11.05, 11.35, 15.10, 16.05, 21.20 ОТРажение
12.40 «НЕПОДСУДЕН». Х/ф (12+)
14.05 «Новости Совета Федерации» (12+)
18.00, 00.35 «Еда по-советски». Д/ф (12+)
19.00 «СОУЧАСТНИКИ». Х/ф (16+)
20.40 «Песня остаётся с человеком» (12+)
23.00 «БЕРЁЗКА». Т/с (12+)
23.55 «Очень личное с Виктором Лошаком» (12+)

ИСТОРИЯ

08.00 «Легенды Европы. Париж». Д/ф (16+)
08.55 «Легенды Европы. Прованс». Д/ф (12+)
09.50 «Спасённые шедевры России. Рукописи». Д/ф (12+)
10.40 «Жизнь в десяти фотографиях. Джон Леннон». Д/ф (12+)
11.40 «Зоя Воскресенская. Мадам «совершенно секретно». Д/ф (12+)
12.25 «Тайны замка Шамбор». Д/ф (12+)
13.25 «Чернобыль. До и после». Д/ф (12+)
14.15 «Судьбы. Мария-Антуанетта. Дружба и трагедия». Д/ф (12+)
15.10 «Вера, надежда, любовь Елены Серовой». Д/ф (12+)
16.00 «Охотники за утраченными шедеврами. Охотники за гробницами». Д/ф (12+)
16.50 «Севастополь. Русская Троя». Д/ф (16+)
17.50 «Легенды Европы. Север». Д/ф (12+)
18.45 «Легенды Европы. Норвегия». Д/ф (12+)
19.45 «Спасённые шедевры России. Графика». Д/ф (12+)
20.35 «Стать Аль Пачино». Д/ф (12+)
21.30 «Никита Хрущёв». Д/ф (12+)
22.30 «Тайны замков самураев». Д/ф (12+)
23.25 «Крым. Путь на Родину». Д/ф (12+)

ДОМ КИНО

09.00 «Три богатыря и Шамаханская царица». М/ф (12+)
10.25 «Три богатыря и наследница престола». М/ф (6+)
12.00 «Три богатыря и принцесса Египта». М/ф (6+)
13.15 «Алёша Попович и Тугарин Змей». М/ф (12+)
14.45 «Илья Муромец и Соловей-Разбойник». М/ф (6+)
16.10 «Добрыня Никитич и Змей Горыныч». М/ф (6+)
17.30 «СВАТЫ». Т/с (16+)
00.00 «БАЛАБОЛ-5». Т/с (16+)
03.50 «СУПЕРБОБРОВЫ». Х/ф (16+)

М

07.00 «Однажды в России» (16+)
09.00 «УНИВЕР». Т/с (16+)
15.00 «ЖУКИ». Т/с (16+)
18.00 «ОЛЬГА». Т/с (16+)
21.00 «ДРУГ НА ЧАС». Т/с (16+)
22.00 «Женский стендап» (16+)
23.00 «Шоу Воли» (16+)
00.00 «ДЕНЬ ГОРОДА». Х/ф (16+)
01.45 «Такое кино!» (16+)
02.10 «Импровизация» (16+)
03.40 Шоу «Студия «Союз» (16+)
05.15 «Открытый микрофон» (16+)

Победа

07.20, 01.59 «Путь к Победе» (16+)
08.20 «СИЛЬНЕЕ ОГНЯ». Х/ф (16+)
11.40 «У КАЖДОГО СВОЯ ВОЙНА». Х/ф (16+)
03.00 «72 ЧАСА». Х/ф (16+)
04.40 «ПРО ПЕТРА И ПАВЛА». Х/ф (12+)

РУССКИЙ БЕСТСЕЛЛЕР

10.50 «СТАРАЯ ГВАРДИЯ. ПРОЩАЛЬНАЯ ВЕЧЕРИНКА». Т/с (12+)
14.00 «СТАРАЯ ГВАРДИЯ. ОГНЕННЫЙ СЛЕД». Т/с (12+)
17.20 «ДОЛГИЙ ПУТЬ ДОМОЙ». Т/с (12+)
21.00 «ИДЕАЛЬНЫЙ ВРАГ». Т/с (12+)
00.45 «ШАПОВАЛОВ». Т/с (16+)
03.55 «МОСКВА. ТРИ ВОКЗАЛА – 6». Т/с (12+)

РУССКИЙ ДЕТЕКТИВ

11.15 «КАМЕНСКАЯ-2». Т/с (16+)
15.00 «УЛИЦЫ РАЗБИТЫХ ФОНАРЕЙ – 6». Т/с (16+)
23.30 «КАМЕНСКАЯ-2». Т/с (16+)
03.15 «МЕНТ В ЗАКОНЕ – 2». Т/с (16+)

РУССКИЙ РОМАН

09.25 «МАМА ЛЮБА». Х/ф (12+)
13.10 «ЦЕНА ПРОШЛОГО». Х/ф (16+)
16.45 «ОБУЧАЮ ИГРЕ НА ГИТАРЕ». Х/ф (12+)
20.00 «НЕ ОТПУСКАЙ МЕНЯ». Х/ф (12+)
23.25 «ПРИГОВОР ИДЕАЛЬНОЙ ПАРЫ». Х/ф (12+)

РУССКИЙ ИЛЛЮЗИОН

06.15 «МАТЧ». Х/ф (16+)
08.15 «ЗОЯ». Х/ф (16+)
09.55 «ВИКИНГ». Х/ф (16+)
12.15 «НА РАЙОНЕ». Х/ф (16+)
14.00 «НЕБЕСНЫЙ СУД». Х/ф (12+)
15.45 «ВОЖДЬ РАЗНОКОЖИХ». Х/ф (16+)
17.25 «РУСАЛКА». Х/ф (16+)
19.15 «НА ОСТРИЕ». Х/ф (12+)
21.15 «КРАСНЫЙ ПРИЗРАК». Х/ф (16+)
23.00 «РОБО». Х/ф (6+)
00.30 «РУБЕЖ». Х/ф (12+)
02.20 «МАТЧ». Х/ф (16+)
04.20 «ЭЛЕФАНТ». Х/ф (12+)
05.40 «НА РАЙОНЕ». Х/ф (16+)

Усадьба

06.00 «Ваш агроном» (12+)
06.15 «Ландшафтные эксперименты» (12+)
06.40 «Дачные радости с Виталием Декабревым» (12+)
07.10 «Дело в отделке» (12+)
07.35 «Ботаника с Павлом Стерховым» (12+)
08.00 «Фитоаптека с Виталием Декабрёвым» (12+)
08.25 «Дело в отделке» (12+)
08.55 «Вершки-корешки» (12+)
09.10 «Садовые сокровища» (12+)
09.30 «Дом, милый дом!» (12+)
09.40 «Семейные рецепты Нади» (16+)
10.30 «Дачные радости. Спецвыпуск» (12+)
10.50 «Искусство в интерьере» (12+)
11.10 «Секреты сада» (12+)
12.00 «Сад с нуля» (12+)
12.35 «Свечной заводик» (12+)
12.50 «Лучки-пучки» (12+)
13.10 «Ваш агроном» (12+)
13.25 «Стройплощадка» (12+)
14.00 «Дачные радости с Мариной Рыкалиной» (12+)
14.30 «Гордость России» (6+)
15.00 «Садовый доктор» (12+)
15.20 «Консультант садовода» (12+)
15.50 «Мастер-садовод» (12+)
16.05 «Готовим по-итальянски» (16+)
16.35 «Здоровый сад» (12+)
16.50 «Дачные радости с Виталием Декабревым» (12+)
17.20 «Ландшафтные эксперименты» (12+)
17.50 «Дачные радости с Мариной Рыкалиной. Спецвыпуск» (12+)
18.10 «Новые Робинзоны» (12+)
18.40 «Профотбор» (12+)
19.15 «Забытые ремесла» (12+)
19.30 «Стройплощадка» (12+)
20.00 «Дачные радости с Мариной Рыкалиной» (12+)
20.30 «Сельский туризм» (12+)
20.55 «Жизнь с нетипичным фермером» (12+)
21.15 «Милости просим» (12+)
21.45 «Огород круглый год» (12+)
22.00 «Огород круглый год» (12+)
22.15 «Ремонт без правил» (12+)
22.45 «Календарь дачника» (12+)
23.00 «Дачные радости с Виталием Декабревым» (12+)
23.30 «Ландшафтные эксперименты» (12+)
00.00 «Букет на обед» (12+)
00.15 «Новые Робинзоны» (12+)
00.45 «Профотбор» (12+)
01.15 «Забытые ремесла» (12+)
01.30 «Стройплощадка» (12+)
02.05 «Дачные радости с Мариной Рыкалиной» (12+)
02.35 «Сельский туризм» (12+)
03.00 «Букварь дачника» (12+)
03.15 «Милости просим» (12+)
03.45 «Огород круглый год» (12+)
04.10 «Ремонт без правил» (12+)
04.35 «Календарь дачника» (12+)
04.50 «Квас» (12+)
05.05 «Фитоаптека с Виталием Декабрёвым» (12+)
05.35 «Дело в отделке» (12+)

360

07.00 «Новости Московской области» (16+)
08.00 «Город с историей» (12+)
08.25 «Внимание! Еда!» (12+)
08.50 «Наставники» (12+)
09.00 «Новости Московской области» (16+)
10.00 «Новости 360» (16+)
10.05 «Внимание! Еда!» (12+)
10.30 «Новости 360» (16+)
10.35 «Внимание! Еда!» (12+)
11.00 «Новости 360» (16+)
11.30 «Новости Московской области» (16+)
12.00 «Информационно-аналитическая программа» (16+)
13.00 «Жеребцова и точка» (12+)
13.30 «Новости 360» (16+)
13.35 «Погода 360» (6+)
13.40 «Быстрые деньги» (12+)
14.00 «Новости 360» (16+)
14.20 «Погода 360» (6+)
14.30 «Кругосветка по Подмосковью» (12+)
15.00 «Погода 360» (6+)
15.05 «Вкусно 360» (12+)
16.00 «Новости 360» (16+)
16.05 «Погода 360» (6+)
16.10 «Самое вкусное» (12+)
16.40 «Внимание! Еда!» (12+)
17.00 «Новости 360» (16+)
17.05 «Погода 360» (6+)
17.10 «Живой арсенал». Д/ф (12+)
18.00 «Новости 360» (16+)
18.05 «Погода 360» (6+)
18.25 «Город с историей» (12+)
19.00 «Новости 360» (16+)
19.05 «Погода 360» (6+)
19.10 «Поездка со вкусом» (12+)
19.40 «Внимание! Еда!» (12+)
20.00 «Новости 360» (16+)
20.05 «Погода 360» (6+)
20.15 «Семь веков Сергия Радонежского» (12+)
20.40 «Детство. Возвращение». Д/ф (12+)
21.00 **Студия «Спектр-МАИ»** ТЕЛЕВИЗИОННЫЕ НОВОСТИ ЛЕСНОГО (16+)
21.30 «Информационно-аналитическая программа» (16+)
22.00 «Новости 360» (16+)
22.05 «Погода 360» (6+)
22.15 «Тайная история еды». Д/ф (12+)
23.00 «Новости 360» (16+)
23.20 «Тайная история еды». Д/ф (12+)
00.00 «Новости 360» (16+)
00.25 «Шестое чувство» (12+)

МИР

05.00 «ЧУЖАЯ КРОВЬ». Т/с (16+)
06.25 Мультфильмы (6+)
06.50, 23.20 «Наше кино. История большой любви» (12+)
07.20, 10.20 «БОЛЬШАЯ ПЕРЕМЕНА». Х/ф (0+)
10.00, 13.00, 16.00, 18.30 Новости
10.10 «Белорусский стандарт» (12+)
13.15 «Дела судебные. Деньги верните!» (16+)
14.10, 16.15, 01.25 «Дела судебные. Битва за будущее» (16+)
15.05, 02.10 «Дела судебные. Новые истории» (16+)
16.35 «Мировое соглашение» (16+)
18.50 «Игра в кино» (12+)
21.30 «МЕЧ-2». Т/с (16+)
23.55 «ЛОНДОНСКИЕ КАНИКУЛЫ». Х/ф (16+)
02.50 «ЗАКОН ЖИЗНИ». Х/ф (16+)
04.30 «ШКОЛА ВЫЖИВАНИЯ ОТ ОДИНОКОЙ ЖЕНЩИНЫ С ТРЕМЯ ДЕТЬМИ В УСЛОВИЯХ КРИЗИСА». Т/с (12+)

САРАФАН

08.15, 00.50 «Попкорн ТВ» (12+)
08.40 «Смеяться разрешается» (12+)
11.05 «Городок» (12+)
12.00 «6 кадров» (12+)
12.35 «Петросян-шоу» (16+)
14.40 «Женская лига» (12+)
15.05 «Сам себе режиссёр» (12+)
15.55 «Смехопанорама» (12+)
16.25 «Не злите девочек» (12+)
16.55 «Смех с доставкой на дом» (12+)
18.00 «Улица Веселая» (12+)
19.00 «Улетные животные» (12+)
19.30 «Юмор! Юмор!! Юмор!!!» (12+)
21.40 «Одна за всех» (12+)
22.10 «Фестиваль сатиры и юмора «Юморина 2020» (12+)
00.20 «33 весёлых буквы» (12+)

Программа ТВ передач присылается в редакцию в конце предыдущей недели. После выхода номера в печать в программе возможны изменения по не зависящим от редакции причинам.

25 АПРЕЛЯ, ВТОРНИК

ВЕСТНИК P.S.
№ 16
20 апреля 2023 года

Уважаемые телезрители! Программы передач **всех телеканалов**, транслируемых предприятием «Трансинформ», **есть на сайте газеты «Вестник» (www.vestnik-lesnoy.ru).** Кнопка «Посмотреть программу телепередач».

1

05.00 «Доброе утро»
09.00 Новости
09.05 «АнтиФейк» (16+)
09.40 «Жить здорово!» (16+)
10.30 Информационный канал (16+)
11.00 Новости
11.20 Информационный канал (16+)
14.00 Новости
14.15 Информационный канал (16+)
17.00 Новости
17.15 «Мужское / Женское» (16+)
18.05 Информационный канал (16+)
19.50 «Куклы наследника Тутти» (16+)
21.00 «Время»
21.45 «ПО ЗАКОНАМ ВОЕННОГО ВРЕМЕНИ». Т/с (12+)
22.45 Информационный канал (16+)
00.20 Подкаст.Лаб «Легкие деньги» (16+)
01.00 Подкаст.Лаб «Креативные индустрии» (16+)
01.45 Подкаст.Лаб «Произвольная программа» (16+)
02.30 Подкаст.Лаб «Письма» (16+)
03.00 Новости
03.05 Подкаст.Лаб «Письма» (16+)
03.20 Подкаст.Лаб «Мелодии моей жизни» (16+)
04.00 Подкаст.Лаб «Все хотят летать» (16+)

РОССИЯ 1

05.00 «Утро России»
09.00 Вести-Урал
09.30 «Утро России. Урал»
09.55 «О самом главном» (12+)
11.00 Вести
11.30 «60 минут» (12+)
14.00 Вести
14.30 Вести-Урал
14.55 «Кто против?» (12+)
16.00 Вести
16.30 «Малахов» (16+)
17.30 «60 минут» (12+)
20.00 Вести
21.05 Вести-Урал
21.20 «ДОРОГА К СЧАСТЬЮ». Т/с (12+)
23.25 «Вечер с Владимиром Соловьёвым» (12+)
02.05 «ДУЭТ ПО ПРАВУ». Т/с (12+)
03.55 «ПЫЛЬНАЯ РАБОТА». Т/с (16+)

ОТВ

05.00, 08.30, 13.30, 20.00, 22.30, 01.10, 02.20, 03.30 События (16+)
05.30, 08.00, 14.00, 14.30, 18.00, 20.30, 00.00, 01.40, 02.50, 04.00 «Все говорят об этом» (16+)
05.55 Погода на ОТВ (16+)
06.00, 09.00, 12.20, 19.00, 21.00, 23.10 Новости ТАУ 9 1/2 (16+)
07.00 Свердловское утро (16+)
07.55, 09.55, 13.55, 15.55, 17.55, 19.55, 21.55 Погода на ОТВ (6+)
10.00, 18.30, 22.00, 00.30, 04.30 Известия (16+)
10.30 «ЛЮДМИЛА». Х/ф
13.00 Отпуск неподалёку (12+)
15.00 «Цареубийство. Следствие длиною в век». Д/ф
16.00 «ПРОСТАЯ ЖИЗНЬ». Х/ф
17.50 Патрульный участок (16+)
22.25 Вести настольного тенниса (16+)
23.00, 01.00, 02.10, 03.20, 04.50 События Акцент (16+)

ТВЦ

06.00 «Настроение»
08.10 «Доктор И...» (16+)
08.45 «С НЕБЕС НА ЗЕМЛЮ». Х/ф (12+)
10.40, 04.40 «Юрий Яковлев. Я хулиганил не только в кино». Д/ф (12+)
11.30, 14.30, 17.50, 22.00, 00.00 События
11.50 «ПСИХОЛОГИЯ ПРЕСТУПЛЕНИЯ. ПЕРЕЛЁТНАЯ ПТИЦА». Х/ф (12+)
13.40, 05.20 «Мой герой. Михаил Полицеймако» (12+)
14.50 Город новостей
15.00, 03.10 «Я ЗНАЮ ТВОИ СЕКРЕТЫ. ХАМЕЛЕОН». Х/ф (12+)
16.55 «Одинокие звёзды». Д/ф (16+)
18.10 «НЕКРАСИВАЯ ПОДРУЖКА. ЧЁРНЫЙ КОТ». Х/ф (12+)
20.00 «НЕКРАСИВАЯ ПОДРУЖКА. ДЕЛО О ЧЕТЫРЁХ БЛОНДИНКАХ». Х/ф (12+)
22.40 «Закон и порядок» (16+)
23.10 «Анна Самохина. Красотка в законе». Д/ф (16+)
00.30 «Петровка, 38»
00.45 «90-е. Крёстные отцы» (16+)
01.25 «Прощание. Александр Стефанович» (16+)
02.05 «Мятеж генерала Гордова». Д/ф (12+)
02.45 «Осторожно, мошенники!» (16+)

НТВ

04.35 «ПЛЯЖ. ЖАРКИЙ СЕЗОН». Т/с (16+)
06.30 «Утро. Самое лучшее» (16+)
08.00, 10.00, 13.00, 16.00, 19.00, 23.35 «Сегодня»
08.25, 10.35 «МОРСКИЕ ДЬЯВОЛЫ. СМЕРЧ». Х/ф (16+)
13.30 «Чрезвычайное происшествие»
14.00 «Место встречи» (16+)
16.45 «За гранью» (16+)
17.50 «ДНК» (16+)
20.00 «НЕВСКИЙ. РАСПЛАТА ЗА СПРАВЕДЛИВОСТЬ». Х/ф (16+)
22.15, 00.00 «ФАЛЬШИВЫЙ ФЛАГ». Т/с (16+)
00.55 «АЛЕКС ЛЮТЫЙ». Т/с (16+)

МАТЧ!

07.00 Пляжный волейбол. Чемпионат России. Женщины. Финал (0+)
08.00, 16.20 «Лучшие из лучших» (12+)
08.30 «География спорта. Сочи» (12+)
09.00, 12.00, 14.50, 16.50 Новости
09.05, 17.25, 20.25, 00.00, 02.30 Все на Матч! Прямой эфир
12.05 Специальный репортаж (12+)
12.25 Синхронное плавание. Чемпионат России
14.55 «Есть тема!»
16.55 «Что по спорту? Владикавказ» (12+)
18.25 Мини-футбол. Чемпионат России. PARI-Суперлига. 1/4 финала. «Синара»
20.45 Хоккей. Фонбет Чемпионат КХЛ. Кубок Гагарина. «Ак Барс»
00.30 Дартс. Профессиональная лига. Про Тур 2
03.15 Американский футбол. Чемпионат России. «Спартанцы» (0+)
05.10 Новости (0+)
05.15 Волейбол. Чемпионат России. Pari Суперлига. Мужчины. 1/2 финала. «Зенит» (0+)

5

05.00 «Известия» (16+)
05.25 «ЛЕНИНГРАД, 46». Т/с (16+)
08.55 «Знание – сила» (0+)
09.00 «Известия» (16+)
09.30 «ЛЕНИНГРАД, 46». Т/с (16+)
13.00 «Известия» (16+)
13.30 «ЛЕСНИК». Т/с (16+)
17.30 «Известия» (16+)
18.00 «ЛЕСНИК». Т/с (16+)
19.50 «СЛЕД». Т/с (16+)
22.25 «СВОИ-5». Т/с (16+)
23.10 «СВОИ-3». Т/с (16+)
00.00 «Известия» (16+)
00.30 «СЛЕД». Т/с (16+)
03.15 «ПРОКУРОРСКАЯ ПРОВЕРКА». Т/с (16+)

РЕН

05.00, 18.00, 02.25 «Самые шокирующие гипотезы» (16+)
06.00 «С бодрым утром!» (16+)
08.30, 12.30, 16.30, 19.30, 23.00 «Новости» (16+)
09.00 «Военная тайна с Игорем Прокопенко» (16+)
10.00 «Совбез» (16+)
11.00 «Как устроен мир с Тимофеем Баженовым» (16+)
12.00, 16.00, 19.00 «Информационная программа 112» (16+)
13.00 «Загадки человечества с Олегом Шишкиным» (16+)
14.00 «Невероятно интересные истории» (16+)
15.00 «Засекреченные списки». Д/с (16+)
17.00, 03.10 «Тайны Чапман» (16+)
20.00 «НАЁМНИК». Х/ф (16+)
22.00 «Водить по-русски» (16+)
23.30 «Знаете ли вы, что?» (16+)
00.30 «ПОДАРОК». Х/ф (16+)

ТВ3

06.00 «Утренние гадания» (16+)
06.15 Мультфильмы (0+)
09.15 «Утренние гадания» (16+)
09.30 «Слепая» (16+)
11.15 «Знаки судьбы» (16+)
12.20 «Мистические истории» (16+)
13.30 «Охотники за привидениями» (16+)
14.00 «ЛЮБОВНАЯ МАГИЯ». Т/с (16+)
14.30 «Гадалка» (16+)
16.50 «Слепая» (16+)
18.30 «ДУРНАЯ КРОВЬ». Т/с (16+)
19.30 «ПО ТУ СТОРОНУ СМЕРТИ». Т/с (16+)
21.30 «ЧЕСТНЫЙ ВОР». Х/ф (16+)
23.30 «Охотники за привидениями» (16+)
00.00 «Мистические истории» (16+)
01.00 «Дневник экстрасенса с Фатимой Хадуевой» (16+)
05.45 Мультфильмы (0+)

СТС

06.00 «Ералаш» (0+)
07.00 «Лунтик». М/с (0+)
08.00 «ПРОТИВ ВСЕХ». Т/с (16+)
09.00 «Уральские пельмени» (16+)
09.40 «БОЛЬШОЙ ПОБЕГ». Т/с (16+)
12.30 «ИВАНОВЫ-ИВАНОВЫ». Т/с (12+)
18.30 «ПРОТИВ ВСЕХ». Т/с (16+)
20.00 «Большой побег» (16+)
21.05 «ПАССАЖИР». Х/ф (16+)
23.15 «ВОЗДУШНЫЙ МАРШАЛ». Х/ф (12+)
01.15 «ЯРОСТЬ». Х/ф (18+)
03.20 «ПОСЛЕДНИЙ ИЗ МАГИКЯН». Т/с (12+)
05.00 «6 кадров» (16+)
05.20 Мультфильмы (0+)
05.50 «Ералаш» (0+)

РОССИЯ К

06.30, 07.00, 07.30, 10.00, 12.30, 17.00, 19.30 Новости культуры
06.35 «Пешком...» Москва екатерининская
07.05 Невский ковчег. Теория невозможного. Алексей Ухтомский
07.35 «Математика и подъем цивилизации». Д/ф
08.25 «Жизнь и судьба»
08.45 «Дамы и гусары». Телеспектакль
10.15 «Наблюдатель»
11.15, 23.50 ХХ век. «ХХ век в кадре и за кадром. Юрий Яковлев»
12.15 «Магия стекла»
12.45 Новости. Подробно. Книги
13.00 «Чародей. Арутюн Акопян». Д/ф
13.30 «Игра в бисер»
14.15 «Математика и подъем цивилизации». Д/ф
15.05 «Война Нины Сазоновой». Рассказывает Юлия Пересильд
15.20 «Сати. Нескучная классика...»
16.05, 22.30 «Последнее путешествие викингов». Д/ф
17.15 «Эрмитаж»
17.45, 00.45 Оркестры России
18.45 Острова
19.45 Главная роль
20.05 «Семинар»
20.45 «Спокойной ночи, малыши!»
21.00 Искусственный отбор
21.45 «Белая студия»
23.20 «САС. Те, с которыми я... Екатерина Васильева»
01.40 «Фёдор Тютчев. Записка царю». Д/ф
02.30 «Тунис. Дворец Эссаада». Д/ф

ДОМАШНИЙ

06.30, 05.50 «По делам несовершеннолетних» (16+)
08.20 «Давай разведёмся!» (16+)
09.25, 10.40 «Тест на отцовство» (16+)
10.35, 22.05 «Забота о важном» (12+)
11.40, 05.00 «Понять. Простить» (16+)
12.45, 03.15 «Порча» (16+)
13.15, 03.40 «Знахарка» (16+)
13.50, 04.05 «Верну любимого» (16+)
14.25, 04.35 «Голоса ушедших душ» (16+)
15.00 «ОДНА ЛОЖЬ НА ДВОИХ». Х/ф (16+)
19.00, 22.10 «НЕОКОНЧЕННАЯ СВАДЬБА». Х/ф (16+)
23.20 «РАЙСКИЙ УГОЛОК». Х/ф (16+)

ЗВЕЗДА

05.10, 13.25, 17.05, 03.35 «СЛЕПОЙ». Т/с (16+)
07.00 «Сегодня утром» (12+)
09.00, 13.00, 18.00, 21.00 Новости дня (16+)
09.20, 01.10 «КРЕПКИЙ ОРЕШЕК». Х/ф (12+)
11.20, 21.15 «Открытый эфир» (16+)
17.00 Военные новости (16+)
18.20 «Специальный репортаж» (16+)
18.55 «ЦСКА. Спортивный щит родины». Д/с (12+)
19.40 «Улика из прошлого» (16+)
22.55 «Между тем» (12+)
23.25 «СЛЕД В ОКЕАНЕ». Х/ф (12+)
02.25 «Вальтер Штеннес. Друг против Гитлера». Д/ф (12+)
03.10 «Москва фронту». Д/с (16+)

ТНВ ТАТАРСТАН

06.45 «Җырлыйк әле!» (12+)
07.35 «Оныта алмыйм...» Ретроконцерт (12+)
07.50 Татарстан хәбәрләре (16+)
08.00 «Манзара» (16+)
09.00 Татарстан хәбәрләре (16+)
09.10 «Манзара» (16+)
10.00 Новости Татарстана (16+)
10.10 «Здравствуйте!» (16+)
11.00 «КИТӘМ ДИМӘ». Т/с (16+)
12.00 «ТАИНСТВЕННАЯ СТРАСТЬ». Т/с (12+)
13.00 «Азбука долголетия» (16+)
13.15 «Память сердца» (16+)
13.30 «Татарлар» (12+)
14.00 «СИНЕҢ КҮЗЛӘР». Т/с (16+)
15.00 «Родная земля» (12+)
15.30 «Юлчы» (16+)
16.00 «Путь» (16+)
16.15 «Не от мира сего...» (16+)
16.30 Новости Татарстана (16+)
16.45 «Музыкаль мәйдан» (16+)
17.15 «Шаян ТВ» тәкъдим итә: «Төймә» (0+)
17.45 «Татар сузе» (6+)
18.00 «Татарлар» (12+)
18.30 «КИТӘМ ДИМӘ». Т/с (16+)
19.30 «Трибуна «Нового Века» (16+)
20.30 Татарстан хәбәрләре (16+)
21.00 «Таяну ноктасы» (16+)
21.30 Новости Татарстана (16+)
22.00 «Вызов 112» (16+)
22.15 «Күчтәнәч» (0+)
22.30 Татарстан хәбәрләре (16+)
23.00 «Соотечественники» (16+)
23.30 Новости Татарстана (16+)
00.00 «Вызов 112» (16+)

ОТР

06.00, 14.15 «Очень личное с Виктором Лошаком» (12+)
06.40 «Еда по-советски». Д/ф (12+)
07.35, 23.00 «БЕРЁЗКА». Т/с (12+)
08.30, 12.10 «Календарь» (12+)
09.00, 17.10 «ДВОЙНАЯ СПЛОШНАЯ-2». Т/с (16+)
10.00, 10.30, 11.00, 11.30, 12.00, 15.00, 16.00, 17.00, 21.00 Новости
10.05, 10.35, 11.05, 11.35, 15.10, 16.05, 21.20 ОТРажение
12.40 «СОУЧАСТНИКИ». Х/ф (16+)
18.00, 00.35 «История голографического кино в России». Д/ф (12+)
19.00 «ЛОВУШКА ДЛЯ ОДИНОКОГО МУЖЧИНЫ». Х/ф (16+)
20.30 «Академики» (12+)
23.55 «За дело!» (12+)

ИСТОРИЯ

06.20 «Жизнь в десяти фотографиях. Джон Леннон». Д/ф (12+)
07.15 «Зоя Воскресенская. Мадам «совершенно секретно». Д/ф (12+)
08.00 «Тайны замка Шамбор». Д/ф (12+)
08.55 «Чернобыль. До и после». Д/ф (12+)
09.45 «Судьбы. Мария-Антуанетта. Дружба и трагедия». Д/ф (12+)
10.40 «Вера, надежда, любовь Елены Серовой». Д/ф (12+)
11.30 «Охотники за утраченными шедеврами. Охотники за гробницами». Д/ф (12+)
12.20 «Севастополь. Русская Троя». Д/ф (16+)
13.15 «Легенды Европы. Север». Д/ф (12+)
14.15 «Легенды Европы. Норвегия». Д/ф (12+)
15.15 «Спасённые шедевры России. Графика». Д/ф (12+)
16.05 «Стать Аль Пачино». Д/ф (12+)
17.00 «Никита Хрущёв». Д/ф (12+)
17.55 «Тайны замков самураев». Д/ф (12+)
18.55 «Крым. Путь на Родину». Д/ф (12+)
21.35 «10 ошибок, которые потопили «Титаник». Д/ф (12+)
22.35 «Космический камикадзе. Угол атаки Георгия Берегового». Д/ф (12+)
23.20 «Легенды Европы. Париж». Д/ф (16+)
00.20 «Легенды Европы. Прованс». Д/ф (12+)

ДОМ КИНО

08.30 «Большое путешествие. Специальная доставка». М/ф (6+)
10.10 «Три богатыря. Ход конём». М/ф (6+)
11.30 «Три богатыря на дальних берегах». М/ф (6+)
12.50 «Три богатыря и конь на троне». М/ф (6+)
14.30 «Конь Юлий и большие скачки». М/ф (6+)
15.55 «Три богатыря и Морской Царь». М/ф (6+)
17.20 «СВАТЫ». Т/с (16+)
00.00 «БАЛАБОЛ-5». Т/с (16+)
03.45 «ЛЮБОВЬ И МОНСТРЫ». Х/ф (16+)

М

06.00 «Открытый микрофон» (16+)
06.50 «Однажды в России» (16+)
08.30 «Бьюти баттл» (16+)
09.00 «УНИВЕР». Т/с (16+)
15.00 «ЖУКИ». Т/с (16+)
18.00 «ОЛЬГА». Т/с (16+)
21.00 «ДРУГ НА ЧАС». Т/с (16+)
22.00 «Женский стендап» (16+)
23.00 «Музыкальная интуиция» (16+)
01.00 «Импровизация» (16+)
03.30 Шоу «Студия «Союз» (16+)
05.00 «Открытый микрофон» (16+)

Победа

06.10, 01.59 «Путь к Победе» (16+)
07.10 «ВОРОШИЛОВСКИЙ СТРЕЛОК». Х/ф (16+)
08.40 «9 РОТА». Х/ф (16+)
11.10 «МЕТОД». Х/ф (18+)
03.00 «ПРИКАЗ». Х/ф (16+)
04.30 «ЦЕЛЬ ВИЖУ». Х/ф (16+)

Б РУССКИЙ БЕСТСЕЛЛЕР

06.10 «МОСКВА. ТРИ ВОКЗАЛА – 6». Т/с (12+)
06.50 «ШАПОВАЛОВ». Т/с (16+)
09.55 «ИДЕАЛЬНЫЙ ВРАГ». Т/с (12+)
13.40 «ДОЛГИЙ ПУТЬ ДОМОЙ». Т/с (12+)
21.00 «ИДЕАЛЬНЫЙ ВРАГ». Т/с (12+)
00.50 «ШАПОВАЛОВ». Т/с (16+)
03.55 «МОСКВА. ТРИ ВОКЗАЛА – 6». Т/с (12+)

Д РУССКИЙ ДЕТЕКТИВ

06.25 «УЛИЦЫ РАЗБИТЫХ ФОНАРЕЙ – 8». Т/с (16+)
07.10 «АГЕНТ НАЦИОНАЛЬНОЙ БЕЗОПАСНОСТИ». Т/с (16+)
10.50 «АГЕНТ НАЦИОНАЛЬНОЙ БЕЗОПАСНОСТИ – 2». Т/с (16+)
14.30 «УЛИЦЫ РАЗБИТЫХ ФОНАРЕЙ – 6». Т/с (16+)
21.50 «УЛИЦЫ РАЗБИТЫХ ФОНАРЕЙ – 7». Т/с (16+)
23.30 «АГЕНТ НАЦИОНАЛЬНОЙ БЕЗОПАСНОСТИ – 2». Т/с (16+)
03.00 «МЕНТ В ЗАКОНЕ – 2». Т/с (16+)

Р РУССКИЙ РОМАН

09.45 «ОБУЧАЮ ИГРЕ НА ГИТАРЕ». Х/ф (12+)
13.00 «НЕ ОТПУСКАЙ МЕНЯ». Х/ф (12+)
16.25 «ПРИГОВОР ИДЕАЛЬНОЙ ПАРЫ». Х/ф (12+)
20.00 «А СНЕГ КРУЖИТ...». Х/ф (12+)
23.00 «МОСКОВСКАЯ ПЛЕННИЦА». Х/ф (12+)
00.45 «КАК ВЕРНУТЬ МУЖА ЗА 30 ДНЕЙ». Х/ф (12+)

РУССКИЙ ИЛЛЮЗИОН

07.10 «ПЯТЬ НЕВЕСТ». Х/ф (16+)
08.55 «ВЫСОТА 89». Х/ф (16+)
10.45 «Ч/Б». Х/ф (16+)
12.20 «ВОЖДЬ РАЗНОКОЖИХ». Х/ф (16+)
14.05 «РУСАЛКА». Х/ф (16+)
15.55 «НА ОСТРИЕ». Х/ф (12+)
17.55 «КРАСНЫЙ ПРИЗРАК». Х/ф (16+)
19.40 «РОБО». Х/ф (6+)
21.15 «РУБЕЖ». Х/ф (12+)
23.00 «СЕРДЦЕ И КАК ИМ ПОЛЬЗОВАТЬСЯ». Х/ф (16+)
00.35 «О ЧЁМ МОЛЧАТ ДЕВУШКИ». Х/ф (12+)
02.05 «НА РАЙОНЕ». Х/ф (16+)
03.45 «НЕБЕСНЫЙ СУД». Х/ф (12+)
05.20 «ВОЖДЬ РАЗНОКОЖИХ». Х/ф (16+)

Усадьба

06.00 «Вершки-корешки» (12+)
06.15 «Садовые сокровища» (12+)
06.35 «Букварь дачника» (12+)
06.50 «Керамика» (12+)
07.00 «Дом, милый дом!» (12+)
07.15 «Семейные рецепты Нади» (16+)
08.00 «Дачные радости. Спецвыпуск» (12+)
08.15 «Искусство в интерьере» (12+)
08.30 «Секреты сада» (12+)
09.20 «Сад с нуля» (12+)
09.45 «Лучки-пучки» (12+)
10.00 «Ваш агроном» (12+)
10.20 «Стройплощадка» (12+)
10.55 «Дачные радости с Мариной Рыкалиной» (12+)
11.25 «Гордость России» (6+)
11.55 «Консультант садовода» (12+)
12.25 «Мастер-садовод» (12+)
12.40 «Лучки&Пучки» (12+)
12.55 «Готовим по-итальянски» (16+)
13.30 «Здоровый сад» (12+)
13.45 «Дачные радости с Виталием Декабревым» (12+)
14.20 «Ландшафтные эксперименты» (12+)
14.50 «Букет на обед» (12+)
15.10 «Новые Робинзоны» (12+)
15.40 «Профотбор» (12+)
16.10 «Забытые ремесла» (12+)
16.25 «Стройплощадка» (12+)
16.55 «Дачные радости с Мариной Рыкалиной» (12+)
17.25 «Сельский туризм» (12+)
17.55 «Жизнь с нетипичным фермером» (12+)
18.15 «Милости просим» (12+)
18.45 «Огород круглый год» (12+)
19.15 «Ремонт без правил» (12+)
19.45 «Календарь дачника» (12+)
20.00 «Дачный угодник» (12+)
20.30 «Дело в отделке» (12+)
21.00 «Вершки-корешки» (12+)
21.15 «Садовые сокровища» (12+)
21.40 «Керамика» (12+)
21.50 «Дом, милый дом!» (12+)
22.10 «Семейные рецепты Нади» (16+)
22.55 «Дачные радости с Мариной Рыкалиной» (12+)
23.25 «Сельский туризм» (12+)
23.55 «Букварь дачника» (12+)
00.15 «Милости просим» (12+)
00.45 «Огород круглый год» (12+)
01.15 «Ремонт без правил» (12+)
01.45 «Календарь дачника» (12+)
02.00 «Фитоаптека с Виталием Декабрёвым» (12+)
02.30 «Дело в отделке» (12+)
03.00 «Вершки-корешки» (12+)
03.15 «Садовые сокровища» (12+)
03.35 «Керамика» (12+)
03.50 «Дом, милый дом!» (12+)
04.05 «Семейные рецепты Нади» (16+)
04.45 «Квас» (12+)
05.00 «Букварь дачника» (12+)
05.15 «Искусство в интерьере» (12+)
05.35 «Секреты сада» (12+)

360

06.00 «Наставники» (12+)
06.10 «Прогулка» (12+)
06.35 «Прокурор говорит» (16+)
06.50 «ЧП 360» (16+)
07.00 «Новости Московской области» (16+)
08.00 «Город с историей» (12+)
08.25 «Внимание! Еда!» (12+)
08.50 «Наставники» (12+)
09.00 «Новости Московской области» (16+)

10.00 Студия «Спектр-МАИ» ТЕЛЕВИЗИОННЫЕ НОВОСТИ ЛЕСНОГО (16+)

10.30 «Новости 360» (16+)
10.35 «Внимание! Еда!» (12+)
11.00 «Новости 360» (16+)
11.30 «Новости Московской области» (16+)
12.00 «Информационно-аналитическая программа» (16+)
13.00 «ЧП 360» (16+)
13.05 «Быстрые деньги» (12+)
13.30 «Новости 360» (16+)
13.35 «Погода 360» (6+)
13.40 «Быстрые деньги» (12+)

14.00 Студия «Спектр-МАИ» ТЕЛЕВИЗИОННЫЕ НОВОСТИ ЛЕСНОГО (16+)

14.30 «Кругосветка по Подмосковью» (12+)
15.00 «Викторина 360»
15.40 «Внимание! Еда!» (12+)
16.00 «Новости 360» (16+)
16.05 «Погода 360» (6+)
16.10 «Самое вкусное» (12+)
16.40 «Внимание! Еда!» (12+)
17.00 «Новости 360» (16+)
17.05 «Погода 360» (6+)
17.10 «Живой арсенал». Д/ф (12+)
18.00 «Новости 360» (16+)
18.05 «Погода 360» (6+)
18.25 «Город с историей» (12+)
19.00 «Новости 360» (16+)
19.05 «Погода 360» (6+)
19.10 «Поездка со вкусом» (12+)
19.40 «Внимание! Еда!» (12+)
20.00 «Новости 360» (16+)
20.05 «Погода 360» (6+)
20.15 «Семь веков Сергия Радонежского» (12+)
20.40 «Детство. Возвращение». Д/ф (12+)
21.00 «Информационно-аналитическая программа» (16+)
22.00 «Новости 360» (16+)
22.05 «Погода 360» (6+)
22.15 «Тайная история еды». Д/ф (12+)
23.00 «Новости 360» (16+)
23.20 «Тайная история еды». Д/ф (12+)
00.00 «Новости 360» (16+)
00.25 «Шестое чувство» (12+)

МИР

05.00, 02.35 «ШКОЛА ВЫЖИВАНИЯ ОТ ОДИНОКОЙ ЖЕНЩИНЫ С ТРЕМЯ ДЕТЬМИ В УСЛОВИЯХ КРИЗИСА». Т/с (12+)
06.15 Мультфильмы (6+)
08.20, 23.25 «Наше кино. История большой любви» (12+)
09.05, 10.10 «БЕГИ!». Т/с (16+)
10.00, 13.00, 16.00, 18.30 Новости
13.15 «Дела судебные. Деньги верните!» (16+)
14.10, 16.15, 23.55 «Дела судебные. Битва за будущее» (16+)
15.05, 00.40 «Дела судебные. Новые истории» (16+)
16.35 «Мировое соглашение» (16+)
18.50 «Игра в кино» (12+)
21.30 «МЕЧ-2». Т/с (16+)
01.10 «ЧАСТНАЯ ЖИЗНЬ ПЕТРА ВИНОГРАДОВА». Х/ф (0+)
03.55 «ЧУЖАЯ КРОВЬ». Т/с (16+)

САРАФАН

06.05, 22.30 «Женская лига» (12+)
06.30 «Кривое зеркало» (12+)
08.10 «Даешь молодежь» (12+)
08.35, 22.55 «Сам себе режиссёр» (12+)
09.20 «Убойный вечер» (16+)
09.55 «Половинки» (12+)
10.25 «Юмор! Юмор!! Юмор!!!» (12+)
12.25 «Чумовая скрытая камера» (12+)
13.00 «Аншлаг» (12+)
15.30 «Дальние родственники» (12+)
16.00 «Попкорн ТВ» (12+)
16.30 «Смеяться разрешается» (12+)
18.55 «Городок» (12+)
19.50 «6 кадров» (12+)
20.25 «Петросян-шоу» (16+)
23.45 «Смехопанорама» (12+)
00.15 «Не злите девочек» (12+)
00.45 «Смех с доставкой на дом» (12+)

Программа ТВ передач присылается в редакцию в конце предыдущей недели. После выхода номера в печать в программе возможны изменения по не зависящим от редакции причинам.

26 АПРЕЛЯ, СРЕДА

Уважаемые телезрители! Программы передач **всех телеканалов**, транслируемых предприятием «Трансинформ», **есть на сайте газеты «Вестник» (www.vestnik-lesnoy.ru).** Кнопка «Посмотреть программу телепередач».

1

05.00 «Доброе утро»
09.00 Новости
09.05 «АнтиФейк» (16+)
09.40 «Жить здорово!» (16+)
10.30 Информационный канал (16+)
11.00 Новости
11.20 Информационный канал (16+)
14.00 Новости
14.15 Информационный канал (16+)
17.00 Новости
17.15 «Мужское / Женское» (16+)
18.05 Информационный канал (16+)
19.50 «Куклы наследника Тутти» (16+)
21.00 «Время»
21.45 «ПО ЗАКОНАМ ВОЕННОГО ВРЕМЕНИ». Т/с (12+)
22.45 Информационный канал (16+)
00.20 Подкаст.Лаб «Письма» (16+)
01.00 Подкаст.Лаб «Триггеры» (16+)
01.45 Подкаст.Лаб «АстроУмные» (16+)
02.30 Подкаст.Лаб «Пусть не говорят, пусть читают» (16+)
03.00 Новости
03.05 Подкаст.Лаб «Пусть не говорят, пусть читают» (16+)
03.20 Подкаст.Лаб «Жизнь замечательных» (16+)
04.00 Подкаст.Лаб «Собрались с мыслями» (16+)

РОССИЯ 1

05.00 «Утро России»
09.00 Вести-Урал
09.30 «Утро России. Урал»
09.55 «О самом главном» (12+)
11.00 Вести
11.30 «60 минут» (12+)
14.00 Вести
14.30 Вести-Урал
14.55 «Кто против?» (12+)
16.00 Вести
16.30 «Малахов» (16+)
17.30 «60 минут» (12+)
20.00 Вести
21.05 Вести-Урал
21.20 «ДОРОГА К СЧАСТЬЮ». Т/с (12+)
23.25 «Вечер с Владимиром Соловьёвым» (12+)
02.05 «ДУЭТ ПО ПРАВУ». Т/с (12+)
03.55 «ПЫЛЬНАЯ РАБОТА». Т/с (16+)

ОТВ

05.00, 08.30, 13.30, 20.00, 22.30, 01.10, 02.20, 03.30 События (16+)
05.30, 08.00, 14.00, 14.30, 18.00, 20.30, 00.00, 01.40, 02.50, 04.00 «Все говорят об этом» (16+)
05.55 Погода на ОТВ (16+)
06.00, 09.00, 12.20, 19.00, 21.00, 23.10 Новости ТАУ 9 1/2 (16+)
07.00 Свердловское утро (16+)
07.55, 09.55, 13.55, 15.55, 17.55, 19.55, 21.55 Погода на ОТВ (6+)
10.00, 13.00, 18.30, 22.00, 00.30, 04.30 Известия (16+)
10.30 «В ПЛЕНУ ЛЖИ». Х/ф
15.00 «Цареубийство. Следствие длиною в век». Д/ф
15.40 События Акцент. Час ветерана (16+)
16.00 «ОБУЧАЮ ИГРЕ НА ГИТАРЕ». Х/ф
17.50 Патрульный участок (16+)
23.00, 01.00, 02.10, 03.20, 04.50 События Акцент (16+)

ТВЦ

06.00 «Настроение»
08.10 «Доктор И...» (16+)
08.45 «НЕРАЗРЕЗАННЫЕ СТРАНИЦЫ». Х/ф (16+)
10.40 «Великие обманщики. По ту сторону славы». Д/ф (12+)
11.30, 14.30, 17.50, 22.00, 00.00 События
11.50 «ПСИХОЛОГИЯ ПРЕСТУПЛЕНИЯ. ЖАЖДА СЧАСТЬЯ». Х/ф (12+)
13.40, 05.20 «Мой герой. Екатерина Гамова» (12+)
14.50 Город новостей
15.05, 03.15 «Я ЗНАЮ ТВОИ СЕКРЕТЫ. РИМСКИЙ ПАЛАЧ». Х/ф (12+)
16.55 «Звёзды против СССР». Д/ф (16+)
18.10 «НЕКРАСИВАЯ ПОДРУЖКА. ЛЮБОВНЫЙ КВАДРАТ». Х/ф (12+)
20.00 «НЕКРАСИВАЯ ПОДРУЖКА. ТАЙНА БЕЛОСНЕЖКИ». Х/ф (12+)
22.40 «Хватит слухов!» (16+)
23.10 «Прощание. Всеволод Абдулов» (16+)
00.30 «Петровка, 38»
00.45 «Битва за наследство». Д/ф (12+)
01.25 «Знак качества» (16+)
02.05 «Адольф Гитлер. Двойная жизнь». Д/ф (12+)
02.45 «Осторожно, мошенники!» (16+)
04.45 «Короли эпизода. Тамара Носова» (12+)

НТВ

04.35 «ПЛЯЖ. ЖАРКИЙ СЕЗОН». Т/с (16+)
06.30 «Утро. Самое лучшее» (16+)
08.00, 10.00, 13.00, 16.00, 19.00, 23.35 «Сегодня»
08.25, 10.35 «МОРСКИЕ ДЬЯВОЛЫ. СМЕРЧ». Х/ф (16+)
13.30 «Чрезвычайное происшествие»
14.00 «Место встречи» (16+)
16.45 «За гранью» (16+)
17.50 «ДНК» (16+)
20.00 «НЕВСКИЙ. РАСПЛАТА ЗА СПРАВЕДЛИВОСТЬ». Х/ф (16+)
22.15, 00.00 «ФАЛЬШИВЫЙ ФЛАГ». Т/с (16+)
00.55 «АЛЕКС ЛЮТЫЙ». Т/с (16+)
04.15 «АГЕНТСТВО СКРЫТЫХ КАМЕР» (16+)

МАТЧ!

07.00 Пляжный волейбол. Чемпионат России. Мужчины. Финал (0+)
08.00, 16.20 «Лучшие из лучших» (12+)
08.30 «Что по спорту? Владикавказ» (12+)
09.00, 11.10, 14.50, 16.50 Новости
09.05, 17.25, 00.00, 02.30 Все на Матч! Прямой эфир
11.15 Синхронное плавание. Чемпионат России
14.00 «Магия большого спорта» (12+)
14.30 Специальный репортаж (12+)
14.55 «Есть тема!»
16.55 «Вид сверху» (12+)
17.55 Борьба. Борцовская Лига Поддубного
19.55 Мини-футбол. Чемпионат России. PARI-Суперлига. 1/4 финала. «КПРФ» (Москва) – «Новая генерация»
21.55 Баскетбол. Единая лига ВТБ. 1/2 финала. «УНИКС» (Казань) – «Зенит»
00.30 Лига Ставок. Вечер профессионального бокса
03.15 Баскетбол. PARI Чемпионат России – Премьер-лига. Женщины. Финал. «Динамо» (0+)
05.10 Новости (0+)
05.15 Синхронное плавание. Чемпионат России (0+)

5

05.00 «Известия» (16+)
05.25 «ОПЕРА. ХРОНИКИ УБОЙНОГО ОТДЕЛА». Т/с (16+)
06.50 «ЛЕСНИК». Т/с (16+)
08.55 «Знание – сила» (0+)
09.00 «Известия» (16+)
09.30 «ЛЕСНИК». Т/с (16+)
13.00 «Известия» (16+)
13.30 «ЛЕСНИК». Т/с (16+)
17.30 «Известия» (16+)
18.00 «ЛЕСНИК». Т/с (16+)
19.50 «СЛЕД». Т/с (16+)
22.25 «СВОИ-5». Т/с (16+)
23.10 «СВОИ-3». Т/с (16+)
00.00 «Известия» (16+)
00.30 «СЛЕД». Т/с (16+)
03.20 «ПРОКУРОРСКАЯ ПРОВЕРКА». Т/с (16+)

РЕН

05.00, 18.00, 02.25 «Самые шокирующие гипотезы» (16+)
06.00, 08.30, 12.30, 16.30, 19.30, 23.00 «Новости» (16+)
06.05 «С бодрым утром!» (16+)
09.00, 15.00 «Засекреченные списки». Д/с (16+)
11.00 «Как устроен мир с Тимофеем Баженовым» (16+)
12.00, 16.00, 19.00 «Информационная программа 112» (16+)
13.00, 23.30 «Загадки человечества с Олегом Шишкиным» (16+)
14.00 «Невероятно интересные истории» (16+)
17.00, 03.10 «Тайны Чапман» (16+)
20.00 «ПАРАНОЙЯ». Х/ф (12+)
22.00 «Смотреть всем!» (16+)
00.30 «САБОТАЖ». Х/ф (18+)

ТВ3

06.00 «Утренние гадания» (16+)
06.15 Мультфильмы (0+)
09.15 «Утренние гадания» (16+)
09.30 «Слепая» (16+)
11.15 «Знаки судьбы» (16+)
12.20 «Мистические истории» (16+)
13.30 «Охотники за привидениями» (16+)
14.00 «ЛЮБОВНАЯ МАГИЯ». Т/с (16+)
14.30 «Гадалка» (16+)
16.50 «Слепая» (16+)
18.30 «ДУРНАЯ КРОВЬ». Т/с (16+)
19.30 «ПО ТУ СТОРОНУ СМЕРТИ». Т/с (16+)
21.45 «2:22». Х/ф (16+)
23.45 «Охотники за привидениями» (16+)
00.15 «Мистические истории» (16+)
01.15 «Психосоматика» (16+)
05.45 Мультфильмы (0+)

СТС

06.00 «Ералаш» (0+)
07.00 «Лунтик». М/с (0+)
08.00 «ПРОТИВ ВСЕХ». Т/с (16+)
09.00 «Уральские пельмени» (16+)
10.20 «ПАССАЖИР». Х/ф (16+)
12.20 «ИВАНОВЫ-ИВАНОВЫ». Т/с (12+)
18.30 «ПРОТИВ ВСЕХ». Т/с (16+)
20.00 «ТЕЛЕПОРТ». Х/ф (16+)
21.45 «НОВЫЕ МУТАНТЫ». Х/ф (16+)
23.35 «ПОСЛЕДНИЙ ОХОТНИК НА ВЕДЬМ». Х/ф (16+)
01.35 «ПОСЛЕДНИЙ ИЗ МАГИКЯН». Т/с (12+)
05.10 «6 кадров» (16+)
05.20 Мультфильмы (0+)
05.50 «Ералаш» (0+)

РОССИЯ К

06.30, 07.00, 07.30, 10.00, 12.30, 17.00, 19.30 Новости культуры
06.35 «Пешком...» Москва авангардная
07.05 Невский ковчег. Теория невозможного. Лидия Зверева
07.35, 14.15 «Математика и подъем цивилизации». Д/ф
08.25 «Жизнь и судьба»
08.50 «МЫ, НИЖЕПОДПИСАВШИЕСЯ». Х/ф
10.15 «Наблюдатель»
11.15, 23.50 XX век. «Авторский вечер композитора Евгения Крылатова в Колонном зале Дома Союзов»
12.45 Новости. Подробно. Кино
13.00 «Царица над царями. Ирина Бугримова». Д/ф
13.30 Искусственный отбор
15.05 «Война Анатолия Папанова». Рассказывает Андрей Мерзликин
15.20 «Белая студия»
16.05, 22.30 «Последнее путешествие викингов». Д/ф
17.15 «Библейский сюжет»
17.50, 01.00 Оркестры России
18.40 «Фёдор Тютчев. Записка царю». Д/ф
19.45 Главная роль
20.05 «Семинар». Глеб Запальский. «Гид по русскому монастырю XIX века»
20.45 «Спокойной ночи, малыши!»
21.00 Альманах по истории музыкальной культуры
21.45 «Пропаганда в период наполеоновских войн»
23.20 «САС. Те, с которыми я... Алексей Герман»
01.50 «Павел Флоренский. Русский Леонардо». Д/ф
02.15 «Шигирский идол». Д/ф

ДОМАШНИЙ

06.30, 05.05 «По делам несовершеннолетних» (16+)
08.10 «Давай разведёмся!» (16+)
09.10, 10.40 «Тест на отцовство» (16+)
10.35, 22.05 «Забота о важном» (12+)
11.25, 04.15 «Понять. Простить» (16+)
12.30, 02.30 «Порча» (16+)
13.05, 02.55 «Знахарка» (16+)
13.40, 03.20 «Верну любимого» (16+)
14.10, 03.50 «Голоса ушедших душ» (16+)
14.45 «КОГДА СПАДЁТ ПЕЛЕНА». Х/ф (16+)
19.00, 22.10 «ОТВЕРЖЕННАЯ». Х/ф (16+)
23.20 «ТАРИФ НА ЛЮБОВЬ». Х/ф (16+)
01.10 «МОЯ МАМА – НЕВЕСТА». Х/ф (16+)

ЗВЕЗДА

05.10 «СЛЕПОЙ». Т/с (16+)
07.00 «Сегодня утром» (12+)
09.00, 13.00, 18.00, 21.00 Новости дня (16+)
09.20, 01.15 «КОМАНДИР КОРАБЛЯ». Х/ф (12+)
11.20, 21.15 «Открытый эфир» (16+)
13.45, 17.05, 03.45 «СЛЕПОЙ-2». Т/с (16+)
17.00 Военные новости (16+)
18.20 «Специальный репортаж» (16+)
18.55 «ЦСКА. Спортивный щит родины». Д/с (12+)
19.40 «Секретные материалы». Д/с (16+)
22.55 «Между тем» (12+)
23.25 «ДВА ФЕДОРА». Х/ф (12+)
02.55 «Генрих Гиммлер. Апостол дьявола». Д/ф (12+)

ТНВ ТАТАРСТАН

06.45 «Ком сәгате» (16+)
07.35 «Оныта алмыйм...» Ретроконцерт (12+)
07.50 Татарстан хәбәрләре (16+)
08.00 «Манзара» (16+)
09.00 Татарстан хәбәрләре (16+)
09.10 «Манзара» (16+)
10.00 Новости Татарстана (16+)
10.10 «Здравствуйте!» (16+)
11.00 «КИТӘМ ДИМӘ». Т/с (16+)
12.00 «ТАИНСТВЕННАЯ СТРАСТЬ». Т/с (12+)
13.00 «Каравай» (6+)
13.30 Татарстан Республикасының Габдулла Тукай исемендәге Дәүләт премиясен тапшыру тантанасы (0+)
15.00 «Җырлыйк әле!» (12+)
16.00 «И, туган тел...» Габдулла Тукайның тууына 137 ел тулуга багышланган Шигърият бәйрәменнән (0+)
16.30 Новости Татарстана (16+)
16.45 «И, туган тел...» Габдулла Тукайның тууына 137 ел тулуга багышланган Шигърият бәйрәменнән (0+)
17.00 «Татар сүзе» халыкара нәфис сүз телевизион бәйгесенең гала-концерты (6+)
19.00 «КИТӘМ ДИМӘ». Т/с (16+)
20.00 «Татарлар» (12+)
20.30 Татарстан хәбәрләре (16+)
21.00 «Таяну ноктасы» (16+)
21.30 Новости Татарстана (16+)
22.00 «Вызов 112» (16+)
22.30 Татарстан хәбәрләре (16+)
23.00 «Соотечественники» (16+)
23.30 Новости Татарстана (16+)
00.00 «Вызов 112» (16+)

ОТР

06.00 «За дело!» (12+)
06.40 «История голографического кино в России». Д/ф (12+)
07.35, 23.00 «БЕРЁЗКА». Т/с (12+)
08.30, 12.10 «Календарь» (12+)
09.00, 17.10 «ДВОЙНАЯ СПЛОШНАЯ-2». Т/с (16+)
10.00, 10.30, 11.00, 11.30, 12.00, 15.00, 16.00, 17.00, 21.00 Новости
10.05, 10.35, 11.05, 11.35 ОТРажение
12.40 «ПОДКИДЫШ». Х/ф (12+)
14.00, 15.10, 16.05, 20.00, 21.20 ОТРажение. Нижегородская область
18.00, 00.35 «Случайные носители мышления». Д/ф (12+)
19.00 «Рядом с медведями». Д/ф (12+)
23.55 «На приёме у главного врача с Марьяной Лысенко» (12+)

ИСТОРИЯ

06.25 «Вера, надежда, любовь Елены Серовой». Д/ф (12+)
07.05 «Никита Хрущёв». Д/ф (12+)
08.00 «Охотники за утраченными шедеврами. Охотники за гробницами». Д/ф (12+)
08.45 «Севастополь. Русская Троя». Д/ф (16+)
09.45 «Легенды Европы. Север». Д/ф (12+)
10.40 «Легенды Европы. Норвегия». Д/ф (12+)
11.40 «Спасённые шедевры России. Графика». Д/ф (12+)
12.25 «Стать Аль Пачино». Д/ф (12+)
13.25 «Никита Хрущёв». Д/ф (12+)
14.20 «Тайны замков самураев». Д/ф (12+)
15.20 «Крым. Путь на Родину». Д/ф (12+)
18.05 «10 ошибок, которые потопили «Титаник». Д/ф (12+)
19.00 «Космический камикадзе. Угол атаки Георгия Берегового». Д/ф (12+)
19.50 «Легенды Европы. Париж». Д/ф (16+)
20.45 «Легенды Европы. Прованс». Д/ф (12+)
21.45 «Спасённые шедевры России. Рукописи». Д/ф (12+)
22.35 «Жизнь в десяти фотографиях. Джон Леннон». Д/ф (12+)
23.30 «Зоя Воскресенская. Мадам «совершенно секретно». Д/ф (12+)
00.20 «Тайны замка Шамбор». Д/ф (12+)

1 ДОМ КИНО

08.10 «Три кота». М/с (6+)
08.30 «Кощей. Похититель невест». М/ф (6+)
09.50 «Иван Царевич и Серый Волк». М/ф (6+)
11.30 «Иван Царевич и Серый Волк – 2». М/ф (6+)
12.50 «Иван Царевич и Серый Волк – 3». М/ф (6+)
14.15 «Иван Царевич и Серый Волк – 4». М/ф (6+)
15.50 «Иван Царевич и Серый Волк – 5». М/ф (6+)
17.20 «СВАТЫ». Т/с (16+)
00.00 «БАЛАБОЛ-5». Т/с (16+)
03.45 «ОДЕССА». Х/ф (18+)

ДОМ

06.35 «Однажды в России» (16+)
08.30 «Модные игры» (16+)
09.00 «УНИВЕР». Т/с (16+)
15.00 «ЖУКИ». Т/с (16+)
18.00 «ОЛЬГА». Т/с (16+)
21.00 «ДРУГ НА ЧАС». Т/с (16+)
22.00 «Женский стендап» (16+)
23.00 «Конфетка» (16+)
01.00 «Импровизация» (16+)
03.30 Шоу «Студия «Союз» (16+)
05.00 «Открытый микрофон» (16+)

Победа

06.10, 01.59 «Путь к Победе» (16+)
07.00 «ТАЁЖНЫЙ РОМАН». Х/ф (16+)
09.10 «72 МЕТРА». Х/ф (16+)
11.40 «МЕТРО». Х/ф (16+)
14.00 «ЭКИПАЖ». Х/ф (16+)
16.00 «ТУЛЬСКИЙ – ТОКАРЕВ». Х/ф (16+)
03.00 «ЗОЯ». Х/ф (16+)

РУССКИЙ БЕСТСЕЛЛЕР

06.05 «МОСКВА. ТРИ ВОКЗАЛА – 6». Т/с (12+)
06.45 «ШАПОВАЛОВ». Т/с (16+)
09.45 «ИДЕАЛЬНЫЙ ВРАГ». Т/с (12+)
13.30 «ДОЛГИЙ ПУТЬ ДОМОЙ». Т/с (12+)
21.00 «ИДЕАЛЬНЫЙ ВРАГ». Т/с (12+)
00.55 «ШАПОВАЛОВ». Т/с (16+)
04.00 «МОСКВА. ТРИ ВОКЗАЛА – 6». Т/с (12+)

РУССКИЙ ДЕТЕКТИВ

06.10 «УЛИЦЫ РАЗБИТЫХ ФОНАРЕЙ – 8». Т/с (16+)
07.45 «МЕНТ В ЗАКОНЕ – 9». Т/с (16+)
11.00 «ГОНЧИЕ». Т/с (16+)
14.35 «УЛИЦЫ РАЗБИТЫХ ФОНАРЕЙ – 7». Т/с (16+)
23.30 «ГОНЧИЕ». Т/с (16+)
03.05 «МЕНТ В ЗАКОНЕ – 2». Т/с (16+)

РУССКИЙ РОМАН

09.55 «ПРИГОВОР ИДЕАЛЬНОЙ ПАРЫ». Х/ф (12+)
13.35 «А СНЕГ КРУЖИТ...». Х/ф (12+)
16.35 «МОСКОВСКАЯ ПЛЕННИЦА». Х/ф (12+)
18.20 «КАК ВЕРНУТЬ МУЖА ЗА 30 ДНЕЙ». Х/ф (12+)
20.00 «СЕМЕЙНОЕ ДЕЛО». Х/ф (12+)
23.35 «ПОЕЗД СУДЬБЫ». Х/ф (12+)

РУССКИЙ ИЛЛЮЗИОН

06.50 «РУСАЛКА». Х/ф (16+)
08.35 «МАТЧ». Х/ф (16+)
10.35 «НЕАДЕКВАТНЫЕ ЛЮДИ 2». Х/ф (16+)
12.45 «НА ОСТРИЕ». Х/ф (12+)
14.45 «КРАСНЫЙ ПРИЗРАК». Х/ф (16+)
16.30 «РОБО». Х/ф (6+)
18.05 «РУБЕЖ». Х/ф (12+)
19.55 «СЕРДЦЕ И КАК ИМ ПОЛЬЗОВАТЬСЯ». Х/ф (16+)
21.30 «О ЧЁМ МОЛЧАТ ДЕВУШКИ». Х/ф (12+)
23.00 «ЧЕРНОБЫЛЬ». Х/ф (16+)
01.20 «22 МИНУТЫ». Х/ф (16+)
02.50 «ВОЖДЬ РАЗНОКОЖИХ». Х/ф (16+)
04.20 «РУСАЛКА». Х/ф (16+)

Усадьба

06.20 «Ботаника с Павлом Стерховым» (12+)
06.45 «Свечной заводик» (12+)
07.00 «Лучки-пучки» (12+)
07.15 «Ваш агроном» (12+)
07.30 «Стройплощадка» (12+)
08.00 «Дачные радости с Мариной Рыкалиной» (12+)
08.25 «Гордость России» (6+)
08.55 «Садовый доктор» (12+)
09.10 «Консультант садовода» (12+)
09.35 «Мастер-садовод» (12+)
09.50 «Лучки&Пучки» (12+)
10.10 «Готовим по-итальянски» (16+)
10.40 «Здоровый сад» (12+)
10.50 «Дачные радости с Виталием Декабревым» (12+)
11.25 «Ландшафтные эксперименты» (12+)
11.50 «Букет на обед» (12+)
12.10 «Новые Робинзоны» (12+)
12.40 «Профотбор» (12+)
13.10 «Забытые ремесла» (12+)
13.25 «Стройплощадка» (12+)
13.55 «Дачные радости с Мариной Рыкалиной» (12+)
14.30 «Сельский туризм» (12+)
15.00 «Жизнь с нетипичным фермером» (12+)
15.20 «Милости просим» (12+)
15.50 «Огород круглый год» (12+)
16.20 «Ремонт без правил» (12+)
16.50 «Календарь дачника» (12+)
17.10 «Дачный угодник» (12+)
17.40 «Дело в отделке» (12+)
18.15 «Вершки-корешки» (12+)
18.25 «Садовые сокровища» (12+)
18.50 «Керамика» (12+)
19.10 «Семейные рецепты Нади» (16+)
20.00 «Дачные радости. Спецвыпуск» (12+)
20.15 «Искусство в интерьере» (12+)
20.35 «Секреты сада» (12+)
21.25 «Сад с нуля» (12+)
21.50 «Свечной заводик» (12+)
22.05 «Лучки-пучки» (12+)
22.25 «Ваш агроном» (12+)
22.40 «Стройплощадка» (12+)
23.10 «Фитоаптека с Виталием Декабрёвым» (12+)
23.40 «Дело в отделке» (12+)
00.10 «Вершки-корешки» (12+)
00.25 «Садовые сокровища» (12+)
00.50 «Керамика» (12+)
01.00 «Дом, милый дом!» (12+)
01.20 «Семейные рецепты Нади» (16+)
02.10 «Букварь дачника» (12+)
02.25 «Искусство в интерьере» (12+)
02.45 «Секреты сада» (12+)
03.35 «Ботаника с Павлом Стерховым» (12+)
04.00 «Лучки-пучки» (12+)
04.15 «Свечной заводик» (12+)
04.30 «Ваш агроном» (12+)
04.40 «Стройплощадка» (12+)
05.10 «Дачные радости с Мариной Рыкалиной» (12+)
05.40 «Гордость России» (6+)

360

06.15 «Наставники» (12+)
06.25 «Школа архитектуры» (12+)
06.50 «ЧП 360» (16+)
07.00 «Новости Московской области» (16+)
08.00 «Город с историей» (12+)
08.25 «Внимание! Еда!» (12+)
08.50 «Наставники» (12+)
09.00 «Новости Московской области» (16+)
10.00 «Новости 360» (16+)
10.05 «Внимание! Еда!» (12+)
10.30 «Новости 360» (16+)
10.35 «Внимание! Еда!» (12+)
11.00 «Новости 360» (16+)
11.30 «Новости Московской области» (16+)
12.00 «Информационно-аналитическая программа» (16+)
13.00 «ЧП 360» (16+)
13.05 «Быстрые деньги» (12+)
13.30 «Новости 360» (16+)
13.35 «Погода 360» (6+)
13.40 «Быстрые деньги» (12+)
14.00 «Новости 360» (16+)
14.20 «Погода 360» (6+)
14.30 «Кругосветка по Подмосковью» (12+)
15.00 «Викторина 360»
15.40 «Внимание! Еда!» (12+)
16.00 «Новости 360» (16+)
16.05 «Погода 360» (6+)
16.10 «Самое вкусное» (12+)
16.40 «Внимание! Еда!» (12+)
17.00 «Новости 360» (16+)
17.05 «Погода 360» (6+)
17.10 «Живой арсенал». Д/ф (12+)
18.00 «Новости 360» (16+)
18.05 «Погода 360» (6+)
18.25 «Город с историей» (12+)
19.00 «Новости 360» (16+)
19.05 «Погода 360» (6+)
19.10 «Поездка со вкусом» (12+)
19.40 «Внимание! Еда!» (12+)
20.00 «Новости 360» (16+)
20.05 «Погода 360» (6+)
20.15 «Семь веков Сергия Радонежского» (12+)
20.40 «Детство. Возвращение». Д/ф (12+)

21.00 **Студия «Спектр-МАИ»** ТЕЛЕВИЗИОННЫЕ НОВОСТИ ЛЕСНОГО (16+)

21.30 «Информационно-аналитическая программа» (16+)
22.00 «Новости 360» (16+)
22.05 «Погода 360» (6+)
22.15 «Тайная история еды». Д/ф (12+)
23.00 «Новости 360» (16+)
23.20 «Тайная история еды». Д/ф (12+)
00.00 «Новости 360» (16+)
00.25 «Шестое чувство» (12+)

МИР

05.00, 10.10, 03.50 «ЧУЖАЯ КРОВЬ». Т/с (16+)
10.00, 13.00, 16.00, 18.30 Новости
13.15 «Дела судебные. Деньги верните!» (16+)
14.10, 16.15, 23.45 «Дела судебные. Битва за будущее» (16+)
15.05, 00.30 «Дела судебные. Новые истории» (16+)
16.35 «Мировое соглашение» (16+)
18.50 «Назад в будущее» (16+)
19.40 «Слабое звено» (12+)
20.40 «Игра в кино» (12+)
21.20 «МЕЧ-2». Т/с (16+)
23.15 «Наше кино. История большой любви» (12+)
01.10 «АНТОН ИВАНОВИЧ СЕРДИТСЯ». Х/ф (0+)
02.30 «ШКОЛА ВЫЖИВАНИЯ ОТ ОДИНОКОЙ ЖЕНЩИНЫ С ТРЕМЯ ДЕТЬМИ В УСЛОВИЯХ КРИЗИСА». Т/с (12+)

САРАФАН

07.00 «33 весёлых буквы» (12+)
07.25, 23.55 «Попкорн ТВ» (12+)
07.50, 00.25 «Смеяться разрешается» (12+)
09.40 «Городок» (12+)
10.40 «6 кадров» (12+)
11.05 «Измайловский парк» (12+)
13.30 «Женская лига» (12+)
13.55 «Кривое зеркало» (12+)
15.55 «Даешь молодежь» (12+)
16.30 «Сам себе режиссёр» (12+)
17.20 «Убойный вечер» (16+)
17.50 «Половинки» (12+)
18.20 «Юмор! Юмор!! Юмор!!!» (12+)
20.25 «Чумовая скрытая камера» (12+)
20.55 «Аншлаг» (12+)
23.30 «Дальние родственники» (12+)

Программа ТВ передач присылается в редакцию в конце предыдущей недели. После выхода номера в печать в программе возможны изменения по не зависящим от редакции причинам.

27 АПРЕЛЯ, ЧЕТВЕРГ

ВЕСТНИК P.S.
№ 16
20 апреля 2023 года

Уважаемые телезрители! Программы передач **всех телеканалов**, транслируемых предприятием «Трансинформ», **есть на сайте газеты «Вестник» (www.vestnik-lesnoy.ru).** Кнопка «Посмотреть программу телепередач».

1

05.00 «Доброе утро»
09.00 Новости
09.05 «АнтиФейк» (16+)
09.40 «Жить здорово!» (16+)
10.30 Информационный канал (16+)
11.00 Новости
11.20 Информационный канал (16+)
14.00 Новости
14.15 Информационный канал (16+)
17.00 Новости
17.15 «Мужское / Женское» (16+)
18.05 Информационный канал (16+)
19.50 «Куклы наследника Тутти» (16+)
21.00 «Время»
21.45 «ПО ЗАКОНАМ ВОЕННОГО ВРЕМЕНИ». Т/с (12+)
22.45 Информационный канал (16+)
00.20 Подкаст.Лаб «Космические истории» (16+)
01.00 Подкаст.Лаб «Собрались с мыслями» (16+)
01.45 Подкаст.Лаб «Креативные индустрии» (16+)
02.30 Подкаст.Лаб «Легкие деньги» (16+)
03.00 Новости
03.05 Подкаст.Лаб «Легкие деньги» (16+)
03.20 Подкаст.Лаб «Обязательно к прочтению» (16+)
04.00 Подкаст.Лаб «Футбол не хоккей» (16+)

РОССИЯ 1

05.00 «Утро России»
09.00 Вести-Урал
09.30 «Утро России. Урал»
09.55 «О самом главном» (12+)
11.00 Вести
11.30 «60 минут» (12+)
14.00 Вести
14.30 Вести-Урал
14.55 «Кто против?» (12+)
16.00 Вести
16.30 «Малахов» (16+)
17.30 «60 минут» (12+)
20.00 Вести
21.05 Вести-Урал
21.20 «ДОРОГА К СЧАСТЬЮ». Т/с (12+)
23.25 «Вечер с Владимиром Соловьёвым» (12+)
02.00 45-й Московский международный кинофестиваль. Торжественное закрытие
03.10 «ЗОЙКИНА ЛЮБОВЬ». Х/ф (16+)

ОТВ

05.00, 08.30, 13.30, 20.00, 22.30, 01.10, 02.20, 03.30 События (16+)
05.30, 08.00, 14.00, 14.30, 18.00, 20.30, 00.00, 01.40, 02.50, 04.00 «Все говорят об этом» (16+)
05.55, 07.55, 09.55, 13.55, 15.55, 17.55, 19.55, 21.55 Погода на ОТВ (6+)
06.00, 09.00, 12.20, 19.00, 21.00, 23.10 Новости ТАУ 9 1/2 (16+)
07.00 Свердловское утро (16+)
10.00, 13.00, 22.00, 00.30, 04.30 Известия (16+)
10.30 «В ПЛЕНУ ЛЖИ». Х/ф
15.00 «Илья Старинов. Личный враг Гитлера». Д/ф
16.00 «ОБУЧАЮ ИГРЕ НА ГИТАРЕ». Х/ф
17.40 Новости. Бизнес сегодня (16+)
17.50 Патрульный участок (16+)
18.30 Отпуск неподалёку (12+)
23.00, 01.00, 02.10, 03.20, 04.50 События Акцент (16+)

ТВЦ

06.00 «Настроение»
08.10 «Доктор И...» (16+)
08.45 «НЕРАЗРЕЗАННЫЕ СТРАНИЦЫ». Х/ф (16+)
10.40 «В моей смерти прошу винить...» Д/ф (12+)
11.30, 14.30, 17.50, 22.00, 00.00 События
11.50 «ПСИХОЛОГИЯ ПРЕСТУПЛЕНИЯ. ЗОНА КОМФОРТА». Х/ф (12+)
13.40, 05.20 «Мой герой. Анна Каменкова» (12+)
14.50 Город новостей
15.05, 03.15 «Я ЗНАЮ ТВОИ СЕКРЕТЫ. РИМСКИЙ ПАЛАЧ». Х/ф (12+)
17.00 «Битва со свекровью». Д/ф (16+)
18.10 «НЕКРАСИВАЯ ПОДРУЖКА. ШОКОЛАДНОЕ УБИЙСТВО». Х/ф (12+)
20.00 «НЕКРАСИВАЯ ПОДРУЖКА. ЭФФЕКТ БАБОЧКИ». Х/ф (12+)
22.40 «10 самых... Звёздные врунишки» (16+)
23.10 «Дорогие товарищи. Миллионер из хрущоб». Д/ф (12+)
00.30 «Петровка, 38»
00.45 «Битва за наследство». Д/ф (12+)
01.25 «Отцы-невидимки». Д/ф (16+)
02.05 «Третий рейх»
02.45 «Осторожно, мошенники!» (16+)
04.45 «Короли эпизода. Готлиб Ронинсон». Д/ф (12+)

НТВ

04.45 «ПЛЯЖ». Т/с (16+)
06.30 «Утро. Самое лучшее» (16+)
08.00, 10.00, 13.00, 16.00, 19.00, 23.35 «Сегодня»
08.25, 10.35 «МОРСКИЕ ДЬЯВОЛЫ. СМЕРЧ». Х/ф (16+)
13.30 «Чрезвычайное происшествие»
14.00 «Место встречи» (16+)
16.45 «За гранью» (16+)
17.50 «ДНК» (16+)
20.00 «НЕВСКИЙ. РАСПЛАТА ЗА СПРАВЕДЛИВОСТЬ». Х/ф (16+)
22.15, 00.00 «ФАЛЬШИВЫЙ ФЛАГ». Т/с (16+)
00.55 «Поздняков» (16+)
01.10 «Мы и наука. Наука и мы» (12+)
02.10 «Основано на реальных событиях» (16+)

МАТЧ!

07.00 «Правила игры» (12+)
07.30 «Голевая неделя РФ» (0+)
08.00, 16.20 «Лучшие из лучших» (12+)
08.30 «Вид сверху» (12+)
09.00, 12.00, 14.50, 16.50 Новости
09.05, 17.25, 00.00, 02.30 Все на Матч! Прямой эфир
12.05, 14.30 Специальный репортаж (12+)
12.25 Синхронное плавание. Чемпионат России
13.30 Karate Combat 2023 (16+)
14.55 «Есть тема!»
16.55 «Большой хоккей» (12+)
18.25 Автоспорт. G-Drive Российская серия кольцевых гонок (0+)
18.55 Баскетбол. PARI Чемпионат России – Премьер-лига. Женщины. Финал. «Динамо»
20.55 Хоккей. Фонбет Чемпионат КХЛ. Кубок Гагарина. «ЦСКА» – «Ак Барс»
00.30 Профессиональный бокс. Нокауты (16+)
03.15 Борьба. Борцовская Лига Поддубного (0+)
05.10 Новости (0+)
05.15 Синхронное плавание. Чемпионат России (0+)

5

05.00 «Известия» (16+)
05.30 «ОПЕРА. ХРОНИКИ УБОЙНОГО ОТДЕЛА». Т/с (16+)
06.20 «ЛЕСНИК». Т/с (16+)
08.35 «День ангела» (0+)
09.00 «Известия» (16+)
09.30 «ЛЕСНИК». Т/с (16+)
13.00 «Известия» (16+)
13.30 «ЛЕСНИК». Т/с (16+)
17.30 «Известия» (16+)
18.00 «ЛЕСНИК». Т/с (16+)
19.50 «СЛЕД». Т/с (16+)
22.25 «СВОИ-5». Т/с (16+)
23.10 «СВОИ-3». Т/с (16+)
00.00 «Известия» (16+)
00.30 «СЛЕД». Т/с (16+)
03.20 «ПРОКУРОРСКАЯ ПРОВЕРКА». Т/с (16+)

РЕН

05.00, 18.00, 02.05 «Самые шокирующие гипотезы» (16+)
06.00 «С бодрым утром!» (16+)
08.30, 12.30, 16.30, 19.30, 23.00 «Новости» (16+)
09.00 «Засекреченные списки». Д/с (16+)
11.00 «Как устроен мир с Тимофеем Баженовым» (16+)
12.00, 16.00, 19.00 «Информационная программа 112» (16+)
13.00, 23.30 «Загадки человечества с Олегом Шишкиным» (16+)
14.00 «Невероятно интересные истории» (16+)
15.00 «Неизвестная история» (16+)
17.00, 02.50 «Тайны Чапман» (16+)
20.00 «ЗАКАТАТЬ В АСФАЛЬТ». Х/ф (16+)
00.30 «БАРРАКУДА». Х/ф (18+)

ТВ3

06.00 «Утренние гадания» (16+)
06.15 Мультфильмы (0+)
09.15 «Утренние гадания» (16+)
09.30 «Слепая» (16+)
11.15 «Знаки судьбы» (16+)
12.20 «Мистические истории» (16+)
13.30 «Охотники за привидениями» (16+)
14.00 «ЛЮБОВНАЯ МАГИЯ». Т/с (16+)
14.30 «Гадалка» (16+)
16.50 «Слепая» (16+)
18.30 «ДУРНАЯ КРОВЬ». Т/с (16+)
19.30 «ПО ТУ СТОРОНУ СМЕРТИ». Т/с (16+)
21.45 «13-Й РАЙОН: КИРПИЧНЫЕ ОСОБНЯКИ». Х/ф (16+)
23.30 «Охотники за привидениями» (16+)
00.00 «Мистические истории» (16+)
01.00 «ТВОЙ МИР». Т/с (16+)
03.30 «Психосоматика» (16+)
04.15 «Апокалипсис» (16+)

СТС

06.00 «Ералаш» (0+)
07.00 «Лунтик». М/с (0+)
08.00 «ПРОТИВ ВСЕХ». Т/с (16+)
09.00 «Уральские пельмени» (16+)
10.10 «ВОЗДУШНЫЙ МАРШАЛ». Х/ф (12+)
12.20 «ИВАНОВЫ-ИВАНОВЫ». Т/с (12+)
18.30 «ПРОТИВ ВСЕХ». Т/с (16+)
20.00 «ШПИОН ПО СОСЕДСТВУ». Х/ф (12+)
21.55 «СМОКИНГ». Х/ф (12+)
23.55 «ДВАДЦАТЬ ОДНО». Х/ф (16+)
02.10 «ПОСЛЕДНИЙ ИЗ МАГИКЯН». Т/с (12+)
05.00 «6 кадров» (16+)
05.20 Мультфильмы (0+)
05.50 «Ералаш» (0+)

РОССИЯ К

06.30, 07.00, 07.30, 10.00, 12.30, 17.00, 19.30 Новости культуры
06.35 «Пешком...» Москва Щусева
07.05 Невский ковчег. Теория невозможного. Анатолий Кони
07.35, 14.15 «Планеты. Ледяные миры». Д/ф
08.25 «Жизнь и судьба»
08.45 «МЫ, НИЖЕПОДПИСАВШИЕСЯ». Х/ф
10.15 «Наблюдатель»
11.15, 23.50 XX век. «Звезды русского балета». Фильм-концерт
12.45 Новости. Подробно. Театр
13.00 «Профессия – Кио». Д/ф
13.30 Альманах по истории музыкальной культуры
15.05 «Война Зиновия Гердта». Рассказывает Евгений Ткачук
15.20 Юбилей Анны Каменковой. Эпизоды
16.05, 22.30 «Последнее путешествие викингов». Д/ф
17.15 «От кокошника до шугая – мир русской старины»
17.40, 01.00 Оркестры России
18.45, 02.10 Острова. Валентин Серов
19.45 Главная роль
20.05 Анастасия Астафьева. «Для особого случая»
20.35 «Спокойной ночи, малыши!»
20.50 Линия жизни
21.45 «Энигма. Ольга Перетятько»
23.20 «САС. Те, с которыми я... Алексей Герман»

ДОМАШНИЙ

06.30, 05.45 «По делам несовершеннолетних» (16+)
08.00 «Давай разведёмся!» (16+)
09.00, 10.40 «Тест на отцовство» (16+)
10.35, 22.05 «Забота о важном» (12+)
11.15, 04.55 «Понять. Простить» (16+)
12.20, 03.05 «Порча» (16+)
12.55, 03.30 «Знахарка» (16+)
13.30, 03.55 «Верну любимого» (16+)
14.05, 04.25 «Голоса ушедших душ» (16+)
14.40 «НЕОКОНЧЕННАЯ СВАДЬБА». Х/ф (16+)
19.00, 22.10 «СОЛОВЕЙКА». Х/ф (16+)
23.20 «ОТПУСК В СОСНОВОМ ЛЕСУ». Х/ф (16+)
04.50 «6 кадров» (16+)

ЗВЕЗДА

05.20, 13.45, 17.05, 03.00 «СЛЕПОЙ-2». Т/с (16+)
07.00 «Сегодня утром» (12+)
09.00, 13.00, 18.00, 21.00 Новости дня (16+)
09.20 «ПРОЕКТ «АЛЬФА». Х/ф (12+)
11.20, 21.15 «Открытый эфир» (16+)
17.00 Военные новости (16+)
18.20 «Специальный репортаж» (16+)
18.55 «ЦСКА. Спортивный щит родины». Д/с (12+)
19.40 «Код доступа» (12+)
22.55 «Между тем» (12+)
23.25 «ДВОЙНОЙ КАПКАН». Х/ф (16+)
02.05 «Мария Закревская. Драматургия высшего шпионажа». Д/ф (12+)

ТНВ ТАТАРСТАН

06.45 «Җырлыйк әле!» (12+)
07.35 «Оныта алмыйм...» Ретроконцерт (12+)
07.50 Татарстан хәбәрләре (16+)
08.00 «Манзара» (16+)
09.00 Татарстан хәбәрләре (16+)
09.10 «Манзара» (16+)
10.00 Новости Татарстана (16+)
10.10 «Здравствуйте!» (16+)
11.00 «КИТӘМ ДИМӘ». Т/с (16+)
12.00 «ТАИНСТВЕННАЯ СТРАСТЬ». Т/с (12+)
13.00 «Каравай» (6+)
13.30 «Татарлар» (12+)
14.00 «СИНЕҢ КҮЗЛӘР». Т/с (16+)
15.00 «Кәмит Җәвит» (16+)
16.00 «Туган авылым» (12+)
16.15 «Рыцари вечности» (16+)
16.30 Новости Татарстана (16+)
16.45 «Музыкаль мәйдан» (16+)
17.10 «Сөенеч» (0+)
17.15 «Шаян ТВ» тәкъдим итә: «Шома бас» һәм «Алты хәреф» (0+)
17.45 «Татар сузе» (6+)
18.00 «Ватандашлар» (16+)
18.30 «Татарлар» (12+)
19.00 «КИТӘМ ДИМӘ». Т/с (16+)
20.00 «Юлчы» (16+)
20.30 Татарстан хәбәрләре (16+)
21.00 «Точка опоры» (16+)
21.30 Новости Татарстана (16+)
22.00 «Точка опоры» (16+)
22.30 Татарстан хәбәрләре (16+)
23.00 «Погружение на 100» (12+)
23.10 «Соотечественники» (16+)
23.30 Новости Татарстана (16+)
00.00 «Вызов 112» (16+)

ОТР

06.00, 23.55 «Моя история» (12+)
06.25, 20.40 Специальный проект ОТР «Отчий дом» (12+)
06.40 «Случайные носители мышления». Д/ф (12+)
07.35, 23.00 «БЕРЁЗКА». Т/с (12+)
08.30, 12.10 «Календарь» (12+)
09.00, 17.10 «ДВОЙНАЯ СПЛОШНАЯ – 2». Т/с (16+)
10.00, 10.30, 11.00, 11.30, 12.00, 15.00, 16.00, 17.00, 21.00 Новости
10.05, 10.35, 11.05, 11.35, 15.10, 16.05, 21.20 ОТРажение
12.40 «РАБА ЛЮБВИ». Х/ф (12+)
14.15 «На приёме у главного врача с Марьяной Лысенко» (12+)
18.00, 00.25 «В поисках утраченного искусства». Д/ф (16+)
18.45 «Песня остаётся с человеком» (12+)
19.00 «ТЫ ЕСТЬ...» Х/ф (12+)

ИСТОРИЯ

06.25 «Легенды Европы. Норвегия». Д/ф (12+)
07.15 «Вера, надежда, любовь Елены Серовой». Д/ф (12+)
08.00 «Спасённые шедевры России. Графика». Д/ф (12+)
08.45 «Стать Аль Пачино». Д/ф (12+)
09.45 «Никита Хрущёв». Д/ф (12+)
10.40 «Тайны замков самураев». Д/ф (12+)
11.40 «Крым. Путь на Родину». Д/ф (12+)
14.20 «10 ошибок, которые потопили «Титаник». Д/ф (12+)
15.15 «Космический камикадзе. Угол атаки Георгия Берегового». Д/ф (12+)
16.10 «Легенды Европы. Париж». Д/ф (16+)
17.05 «Легенды Европы. Прованс». Д/ф (12+)
18.05 «Спасённые шедевры России. Рукописи». Д/ф (12+)
18.50 «Жизнь в десяти фотографиях. Джон Леннон». Д/ф (12+)
19.50 «Зоя Воскресенская. Мадам «совершенно секретно». Д/ф (12+)
20.40 «Тайны замка Шамбор». Д/ф (12+)
21.40 «Чернобыль. До и после». Д/ф (12+)
22.30 «Судьбы. Мария-Антуанетта. Дружба и трагедия». Д/ф (12+)
23.25 «Вера, надежда, любовь Елены Серовой». Д/ф (12+)
00.15 «Охотники за утраченными шедеврами. Охотники за гробницами». Д/ф (12+)

ДОМ КИНО

09.00 «Три богатыря. Ход конём». М/ф (6+)
10.20 «Три богатыря и Шамаханская царица». М/ф (12+)
11.45 «Три богатыря и Морской Царь». М/ф (6+)
13.10 «Три богатыря и наследница престола». М/ф (6+)
14.45 «Три богатыря и принцесса Египта». М/ф (6+)
16.00 «Три богатыря на дальних берегах». М/ф (6+)
17.20 «СВАТЫ». Т/с (16+)
00.00 «БАЛАБОЛ-5». Т/с (16+)
03.45 «ПИТЕР FM». Х/ф (12+)

06.35 «Однажды в России» (16+)
08.30 «Хочу перемен» (16+)
09.00 «ОЛЬГА». Т/с (16+)
21.00 «ДРУГ НА ЧАС». Т/с (16+)
22.00 «Женский стендап» (16+)
23.00 «Женский стендап» (18+)
00.00 «Концерты»
01.00 «Импровизация» (16+)
03.50 Шоу «Студия «Союз» (16+)
05.20 «Открытый микрофон» (16+)

ПОБЕДА

06.20, 01.59 «Путь к Победе» (16+)
07.20 «СПАСТИ ЛЕНИНГРАД». Х/ф (18+)
08.50 «КАЛАШНИКОВ». Х/ф (16+)
10.30 «НЕМЕЦ». Х/ф (16+)
16.30 «КРАСНЫЕ ГОРЫ». Х/ф (16+)
03.00 «ВОЗВРАЩЕНИЕ С ФРОНТА». Х/ф (16+)

РУССКИЙ БЕСТСЕЛЛЕР

06.30 «ШАПОВАЛОВ». Т/с (16+)
09.30 «ИДЕАЛЬНЫЙ ВРАГ». Т/с (12+)
13.20 «ДОЛГИЙ ПУТЬ ДОМОЙ». Т/с (12+)
21.00 «ИДЕАЛЬНЫЙ ВРАГ». Т/с (12+)
00.50 «ШАПОВАЛОВ». Т/с (16+)
04.05 «МОСКВА. ТРИ ВОКЗАЛА – 6». Т/с (12+)
05.45 «МОСКВА. ТРИ ВОКЗАЛА – 7». Т/с (12+)

РУССКИЙ ДЕТЕКТИВ

06.15 «УЛИЦЫ РАЗБИТЫХ ФОНАРЕЙ – 8». Т/с (16+)
07.50 «ПАУТИНА-8». Т/с (16+)
14.45 «УЛИЦЫ РАЗБИТЫХ ФОНАРЕЙ – 7». Т/с (16+)
23.30 «ПАУТИНА-8». Т/с (16+)
03.00 «МЕНТ В ЗАКОНЕ – 3». Т/с (16+)

РУССКИЙ РОМАН

09.15 «ДОЛГИЙ СВЕТ МАЯКА». Х/ф (12+)
13.00 «СЕМЕЙНОЕ ДЕЛО». Х/ф (12+)
16.35 «ПОЕЗД СУДЬБЫ». Х/ф (12+)
20.00 «ПАМЯТЬ СЕРДЦА». Х/ф (12+)
23.25 «ЛЮБОВЬ И НЕМНОЖКО ПЛОМБИРА». Х/ф (12+)

РУССКИЙ ИЛЛЮЗИОН

06.05 «НА ОСТРИЕ». Х/ф (12+)
07.55 «КРАСНЫЙ ПРИЗРАК». Х/ф (16+)
09.30 «ЯГА. КОШМАР ТЁМНОГО ЛЕСА». Х/ф (16+)
11.10 «БАТЯ». Х/ф (16+)
12.35 «РОБО». Х/ф (6+)
14.10 «РУБЕЖ». Х/ф (12+)
16.00 «СЕРДЦЕ И КАК ИМ ПОЛЬЗОВАТЬСЯ». Х/ф (16+)
17.40 «О ЧЁМ МОЛЧАТ ДЕВУШКИ». Х/ф (12+)
19.10 «ЧЕРНОБЫЛЬ». Х/ф (16+)
21.30 «22 МИНУТЫ». Х/ф (16+)
23.00 «ПЯТЬ НЕВЕСТ». Х/ф (16+)
00.55 «СВАДЬБА ПО ОБМЕНУ». Х/ф (16+)
02.30 «НА ОСТРИЕ». Х/ф (12+)
04.20 «КРАСНЫЙ ПРИЗРАК». Х/ф (16+)

Усадьба

06.05 «Садовый доктор» (12+)
06.20 «Дачная энциклопедия» (12+)
06.50 «Мастер-садовод» (12+)
07.00 «Лучки&Пучки» (12+)
07.15 «Готовим по-итальянски» (16+)
07.45 «Здоровый сад» (12+)
08.00 «Дачные радости с Виталием Декабревым» (12+)
08.25 «Ландшафтные эксперименты» (12+)
08.55 «Дачные радости. Спецвыпуск» (12+)
09.10 «Новые Робинзоны» (12+)
09.35 «Сад с нуля» (12+)
10.00 «Забытые ремесла» (12+)
10.20 «Стройплощадка» (12+)
10.50 «Дачные радости с Мариной Рыкалиной» (12+)
11.25 «Сельский туризм» (12+)
11.55 «Жизнь с нетипичным фермером» (12+)
12.15 «Милости просим» (12+)
12.45 «Огород круглый год» (12+)
13.20 «Ремонт без правил» (12+)
13.45 «Календарь дачника» (12+)
14.05 «Фитоаптека с Виталием Декабрёвым» (12+)
14.35 «Дело в отделке» (12+)
15.05 «Вершки-корешки» (12+)
15.25 «Дачные радости с Мариной Рыкалиной. Спецвыпуск» (12+)
15.45 «Керамика» (12+)
16.05 «Дом, милый дом!» (12+)
16.20 «Семейные рецепты Нади» (16+)
17.15 «Дачные радости. Спецвыпуск» (12+)
17.30 «Секреты сада» (12+)
18.25 «Сад с нуля» (12+)
18.55 «Лучки-пучки» (12+)
19.15 «Ваш агроном» (12+)
19.30 «Стройплощадка» (12+)
20.00 «Дачные радости с Мариной Рыкалиной» (12+)
20.30 «Школа дизайна» (12+)
20.55 «Садовый доктор» (12+)
21.15 «Консультант садовода» (12+)
21.45 «Мастер-садовод» (12+)
21.55 «Лучки&Пучки» (12+)
22.15 «Готовим по-итальянски» (16+)
22.45 «Здоровый сад» (12+)
23.00 «Букварь дачника» (12+)
23.10 «Искусство в интерьере» (12+)
23.35 «Секреты сада» (12+)
00.20 «Ботаника с Павлом Стерховым» (12+)
00.50 «Свечной заводик» (12+)
01.05 «Лучки-пучки» (12+)
01.25 «Ваш агроном» (12+)
01.40 «Стройплощадка» (12+)
02.15 «Дачные радости с Мариной Рыкалиной» (12+)
02.40 «Гордость России» (6+)
03.10 «Садовый доктор» (12+)
03.20 «Дачная энциклопедия» (12+)
03.50 «Мастер-садовод» (12+)
04.05 «Лучки&Пучки» (12+)
04.15 «Готовим по-итальянски» (16+)
04.45 «Здоровый сад» (12+)
05.00 «Квас» (12+)
05.15 «Дачные радости с Виталием Декабревым» (12+)
05.40 «Ландшафтные эксперименты» (12+)

360

06.15 «Наставники» (12+)
06.25 «Школа архитектуры» (12+)
06.50 «ЧП 360» (16+)
07.00 «Новости Московской области» (16+)
08.00 «Город с историей» (12+)
08.25 «Внимание! Еда!» (12+)
08.50 «Наставники» (12+)
09.00 «Новости Московской области» (16+)
10.00 «Новости 360» (16+)
10.05 «Внимание! Еда!» (12+)
10.30 «Новости 360» (16+)
10.35 «Внимание! Еда!» (12+)
11.00 «Новости 360» (16+)
11.30 «Новости Московской области» (16+)
12.00 «Информационно-аналитическая программа» (16+)
13.00 «ЧП 360» (16+)
13.05 «Быстрые деньги» (12+)
13.30 «Новости 360» (16+)
13.35 «Погода 360» (6+)
13.40 «Быстрые деньги» (12+)

14.00 **Студия «Спектр-МАИ»** ТЕЛЕВИЗИОННЫЕ НОВОСТИ ЛЕСНОГО (16+)

14.30 «Кругосветка по Подмосковью» (12+)
15.00 «Викторина 360»
15.40 «Внимание! Еда!» (12+)
16.00 «Новости 360» (16+)
16.05 «Погода 360» (6+)
16.10 «Самое вкусное» (12+)
16.40 «Внимание! Еда!» (12+)
17.00 «Новости 360» (16+)
17.05 «Погода 360» (6+)
17.10 «Живой арсенал». Д/ф (12+)
18.00 «Новости 360» (16+)
18.05 «Погода 360» (6+)
18.25 «Город с историей» (12+)
19.00 «Новости 360» (16+)
19.05 «Погода 360» (6+)
19.10 «Поездка со вкусом» (12+)
19.40 «Внимание! Еда!» (12+)
20.00 «Новости 360» (16+)
20.05 «Погода 360» (6+)
20.15 «Семь веков Сергия Радонежского» (12+)
20.40 «Детство. Возвращение». Д/ф (12+)

21.00 **Студия «Спектр-МАИ»** ТЕЛЕВИЗИОННЫЕ НОВОСТИ ЛЕСНОГО (16+)

21.30 «Информационно-аналитическая программа» (16+)
22.00 «Новости 360» (16+)
22.05 «Погода 360» (6+)
22.15 «Документальное кино Леонида Млечина. Двойная жизнь Адольфа Гитлера» (16+)
23.00 «Новости 360» (16+)
23.05 «Тайная история еды». Д/ф (12+)
00.00 «Новости 360» (16+)
00.05 «Тайная история еды». Д/ф (12+)

МИР

05.00, 10.10 «ЧУЖАЯ КРОВЬ». Т/с (16+)
10.00, 13.00, 16.00, 18.30 Новости
13.15 «Дела судебные. Деньги верните!» (16+)
14.10, 16.15, 23.55 «Дела судебные. Битва за будущее» (16+)
15.05, 00.40 «Дела судебные. Новые истории» (16+)
16.35 «Мировое соглашение» (16+)
18.50 «Игра в кино» (12+)
21.30 «МЕЧ-2». Т/с (16+)
23.25 «Наше кино. История большой любви» (12+)
01.05 «ВЕСНА». Х/ф (0+)
02.50 «ШКОЛА ВЫЖИВАНИЯ ОТ ОДИНОКОЙ ЖЕНЩИНЫ С ТРЕМЯ ДЕТЬМИ В УСЛОВИЯХ КРИЗИСА». Т/с (12+)
04.10 «БЕГИ!». Т/с (16+)

САРАФАН

06.35 «Смехопанорама» (12+)
07.00 «Не злите девочек» (12+)
07.25 «Смех с доставкой на дом» (12+)
08.20 «Улица Веселая» (12+)
09.15 «Улетные животные» (12+)
09.40 «Юмор! Юмор!! Юмор!!!» (12+)
11.55 «Одна за всех» (12+)
12.25 «Фестиваль сатиры и юмора «Юморина 2020» (12+)
14.40 «33 весёлых буквы» (12+)
15.15 «Попкорн ТВ» (12+)
15.45 «Смеяться разрешается» (12+)
17.40 «Городок» (12+)
18.40 «6 кадров» (12+)
19.10 «Измайловский парк» (12+)
21.30 «Женская лига» (12+)
21.55 «Кривое зеркало» (12+)
23.55 «Даешь молодежь» (12+)
00.25 «Сам себе режиссёр» (12+)

Программа ТВ передач присылается в редакцию в конце предыдущей недели. После выхода номера в печать в программе возможны изменения по не зависящим от редакции причинам.

Уважаемые телезрители! Программы передач **всех телеканалов**, транслируемых предприятием «Трансинформ», **есть на сайте газеты «Вестник» (www.vestnik-lesnoy.ru).** Кнопка «Посмотреть программу телепередач».

1

05.00 «Доброе утро»
09.00 Новости
09.05 «АнтиФейк» (16+)
09.40 «Жить здорово!» (16+)
10.30 Информационный канал (16+)
11.00 Новости
11.20 Информационный канал (16+)
14.00 Новости
14.15 Информационный канал (16+)
17.00 Новости
17.15 «Мужское / Женское» (16+)
18.00 Вечерние новости
18.35 «Человек и закон» (16+)
19.45 «Поле чудес» (16+)
21.00 «Время»
21.45 «ГОЛОС» (12+)
23.55 «Вызов. Первые в космосе» (12+)
00.55 Подкаст.Лаб «20 лет спустя» (16+)
01.40 Подкаст.Лаб «Мелодии моей жизни» (16+)
02.25 Подкаст.Лаб «Неформат» (16+)
03.05 Подкаст.Лаб «АстроУмные» (16+)
03.40 Подкаст.Лаб «Произвольная программа» (16+)
04.15 Подкаст.Лаб «Жизнь замечательных» (16+)
04.50 Подкаст.Лаб «Триггеры» (16+)
05.25 Подкаст.Лаб «Антропология» (16+)

РОССИЯ 1

05.00 «Утро России»
09.00 Вести-Урал
09.15 Вести. Уральский меридиан
09.30 «Утро России. Урал»
09.55 «О самом главном» (12+)
11.00 Вести
11.30 «60 минут» (12+)
14.00 Вести
14.30 Вести-Урал
14.55 «Кто против?» (12+)
16.00 Вести
16.30 «Прямой эфир» (16+)
17.30 «60 минут» (12+)
20.00 Вести
21.05 Вести-Урал
21.20 «ДОРОГА К СЧАСТЬЮ». Т/с (12+)
23.25 «Я ПОДАРЮ ТЕБЕ РАССВЕТ». Х/ф (12+)
03.25 «СВОЙ-ЧУЖОЙ». Х/ф (16+)

ОТВ

05.00, 08.30, 13.30, 20.00, 22.30, 01.10, 02.20, 03.30 События (16+)
05.30, 14.00, 14.30, 18.00, 20.30, 00.00, 01.40, 02.50, 04.00 «Все говорят об этом» (16+)
05.55, 07.55, 09.55, 13.55, 15.55, 17.55, 19.55, 21.55 Погода на ОТВ (6+)
06.00, 09.00, 12.10, 19.00, 21.00, 23.10 Новости ТАУ 9 1/2 (16+)
07.00 Свердловское утро (16+)
08.00 Отпуск неподалёку (12+)
10.00, 13.00, 18.30, 00.30, 04.30 Известия (16+)
10.30 «ЛЮБОВЬ НА ДВА ПОЛЮСА». Х/ф
15.00 «Война и мир Михаила Калашникова». Д/ф
16.00 «ПУТЬ К СЕРДЦУ МУЖЧИНЫ». Х/ф
17.50 Патрульный участок (16+)
22.00 Новости ТМК (12+)
22.15 Новости. Бизнес сегодня (16+)
23.00, 01.00, 02.10, 03.20, 04.50 События Акцент (16+)

ТВЦ

06.00 «Настроение»
08.05, 03.10 Большое кино. «Неуловимые мстители» (12+)
08.40, 11.50 «МЕТОД УБОРЩИЦЫ». Х/ф (12+)
11.30, 14.30, 17.50 События
12.35, 15.00 «МЕТОД УБОРЩИЦЫ-2». Х/ф (12+)
14.50 Город новостей
16.55 «Актёрские драмы. Выжить в 90-е». Д/ф (12+)
18.10 «НЕКРАСИВАЯ ПОДРУЖКА. СЕРДЦЕ ЗВЕРЯ». Х/ф (12+)
20.05 «НЕКРАСИВАЯ ПОДРУЖКА. СТРАШНАЯ, СТРАШНАЯ СКАЗКА». Х/ф (12+)
22.00 «В центре событий»
23.00 «Приют комедиантов» (12+)
00.35 «НЕУЛОВИМЫЕ МСТИТЕЛИ». Х/ф (6+)
01.50 «НОВЫЕ ПРИКЛЮЧЕНИЯ НЕУЛОВИМЫХ». Х/ф (6+)
03.35 «Петровка, 38»
03.50 «Мосфильм. Фабрика советских грёз». Д/ф (12+)
05.15 «В моей смерти прошу винить...» Д/ф (12+)

НТВ

04.50 «ПЛЯЖ». Т/с (16+)
06.30 «Утро. Самое лучшее» (16+)
08.00, 10.00, 13.00, 16.00, 19.00 «Сегодня»
08.25, 10.35 «МОРСКИЕ ДЬЯВОЛЫ. СМЕРЧ». Х/ф (16+)
13.30 «Чрезвычайное происшествие»
14.00 «Место встречи» (16+)
16.45 «ДНК» (16+)
17.55 «Жди меня» (12+)
20.00 «НЕВСКИЙ. РАСПЛАТА ЗА СПРАВЕДЛИВОСТЬ». Х/ф (16+)
22.15 «БЫК». Х/ф (16+)
00.20 «Своя правда» (16+)
02.15 «Захар Прилепин. Уроки русского» (12+)
02.40 «Квартирный вопрос» (0+)
03.30 «ЛИНИЯ ОГНЯ». Т/с (16+)

МАТЧ!

07.00 «Третий тайм» (12+)
07.30 «Голевая неделя» (0+)
08.00, 16.20 «Лучшие из лучших» (12+)
08.30 «Большой хоккей» (12+)
09.00, 12.00, 14.50, 16.50, 22.00 Все на Матч! Прямой эфир
12.05, 02.25 «Небесная грация» (0+)
12.25 Автоспорт. G-Drive Российская серия кольцевых гонок (0+)
12.55 «География спорта. Сочи» (12+)
13.25 Смешанные единоборства. UFC. Алистар Оверим против Алексея Олейника (16+)
14.30 «Лица страны. Заурбек Гагаев» (12+)
14.55 «Есть тема!»
17.30 Смешанные единоборства. One FC
19.55 Гандбол. Кубок России. OLIMPBET Финал четырёх. Женщины. 1/2 финала. «Лада»
21.30 «Магия большого спорта» (12+)
22.45 Смешанные единоборства. ACA. Андрей Кошкин против Анатолия Бойко
02.45 «Что по спорту? Владикавказ» (12+)
03.15 Футбол. Чемпионат Германии. «Бохум» (0+)
05.10 Новости (0+)
05.15 Синхронное плавание. Чемпионат России (0+)

5

05.00 «Известия» (16+)
05.45 «ОПЕРА. ХРОНИКИ УБОЙНОГО ОТДЕЛА. ЯН И ИНЬ». Т/с (16+)
07.20 «СВОИ-5». Т/с (16+)
09.00 «Известия» (16+)
09.30 «ЛЕСНИК». Т/с (16+)
13.00 «Известия» (16+)
13.30 «ЛЕСНИК». Т/с (16+)
17.30 «Известия» (16+)
18.00 «ЛЕСНИК». Т/с (16+)
19.50 «СЛЕД». Т/с (16+)
23.10 «Светская хроника» (16+)
00.10 «Они потрясли мир. Группа «Мираж» (12+)
00.55 «БАРС». Т/с (16+)

РЕН

05.00, 18.00 «Самые шокирующие гипотезы» (16+)
06.00 «С бодрым утром!» (16+)
08.30, 12.30, 16.30, 19.30 «Новости» (16+)
09.00 «Документальный проект» (16+)
11.00 «Как устроен мир с Тимофеем Баженовым» (16+)
12.00, 16.00, 19.00 «Информационная программа 112» (16+)
13.00 «Загадки человечества с Олегом Шишкиным» (16+)
14.00 «Невероятно интересные истории» (16+)
15.00 «Засекреченные списки». Д/с (16+)
17.00 «Тайны Чапман» (16+)
20.00 «ЖАЖДА ЗОЛОТА». Х/ф (16+)
21.50 «СИЛА СТИХИИ». Х/ф (16+)
23.40 «МАЛЬЧИКИ-НАЛЕТЧИКИ». Х/ф (16+)
01.40 «САБОТАЖ». Х/ф (18+)
03.20 «ПАРАНОЙЯ». Х/ф (12+)

ТВ3

06.00 «Утренние гадания» (16+)
06.15 Мультфильмы (0+)
09.15 «Утренние гадания» (16+)
09.30 «Слепая» (16+)
11.15 «Новый день» (12+)
11.50 «Слепая» (16+)
12.20 «Мистические истории» (16+)
13.30 «Охотники за привидениями» (16+)
14.00 «Гадалка» (16+)
14.30 «Вернувшиеся» (16+)
15.40 «Врачи» (16+)
16.50 «Слепая» (16+)
20.00 «ДУРНАЯ КРОВЬ». Т/с (16+)
00.00 «ПОБОЧНЫЙ ЭФФЕКТ». Х/ф (16+)
01.30 «Знаки судьбы» (16+)
04.45 «Апокалипсис» (16+)
05.30 Мультфильмы (0+)

СТС

06.00 «Ералаш» (0+)
07.00 «Лунтик». М/с (0+)
08.00 «ПРОТИВ ВСЕХ». Т/с (16+)
09.00 «ДВАДЦАТЬ ОДНО». Х/ф (16+)
11.35 «Уральские пельмени» (16+)
11.55 Шоу «Уральских пельменей» (16+)
22.30 «Битва каверов» (16+)
00.30 «Импровизаторы» (16+)
01.30 «УЛЁТНЫЙ ЭКИПАЖ». Т/с (12+)
05.00 «6 кадров» (16+)
05.20 Мультфильмы (0+)
05.50 «Ералаш» (0+)

РОССИЯ К

06.30, 07.00, 07.30, 10.00, 12.30, 17.00, 19.30 Новости культуры
06.35 «Пешком...» Москва гимназическая
07.05 Невский ковчег. Теория невозможного. Ирина Головкина
07.35, 14.10 «Франция. Путешествие во времени». Д/ф
08.30 «Жизнь и судьба»
08.50 «МИЛОСТИВЫЕ ГОСУДАРИ». Х/ф
10.15 «ПРАЗДНИК СВЯТОГО ИОРГЕНА». Х/ф
11.35 «Первый среди равных. Анатолий Кторов». Д/ф
12.20 Цвет времени. Марк Шагал
12.45 Анастасия Астафьева. «Для особого случая»
13.15 «Первые в мире». Д/с
13.30 «Пропаганда в период наполеоновских войн»
15.05 «Война Владимира Этуша». Рассказывает Виктор Добронравов
15.20 «Энигма. Ольга Перетятько»
16.05 «Последнее путешествие викингов». Д/ф
17.15 Письма из провинции. Дербент
17.45 Оркестры России
18.45 «Царская ложа»
19.45, 01.40 «Тайна ожившего портрета»
20.35 Линия жизни
21.30 «ФОРМУЛА ЛЮБВИ». Х/ф
23.00 «2 Верник 2». Александр Михайлов
23.45 «ТАТУИРОВАННАЯ РОЗА». Х/ф
02.25 Мультфильмы для взрослых

ДОМАШНИЙ

06.30, 05.40 «По делам несовершеннолетних» (16+)
07.40 «Давай разведёмся!» (16+)
08.40, 10.40 «Тест на отцовство» (16+)
10.35 «Забота о важном» (12+)
10.55, 04.50 «Понять. Простить» (16+)
12.00, 02.50 «Порча» (16+)
12.30, 03.15 «Знахарка» (16+)
13.05, 03.40 «Верну любимого» (16+)
13.40, 04.10 «Голоса ушедших душ» (16+)
14.15 «Скажи, подруга» (16+)
14.30 «ОТВЕРЖЕННАЯ». Х/ф (16+)
19.00 «ЕЩЁ ОДНА ЖИЗНЬ». Х/ф (16+)
23.15 «УСПЕТЬ ВСЁ ИСПРАВИТЬ». Х/ф (16+)
04.35 «6 кадров» (16+)

ЗВЕЗДА

06.00, 09.20, 11.10, 13.20 «ГАИШНИКИ. ПРОДОЛЖЕНИЕ». Т/с (16+)
09.00, 13.00 Новости дня (16+)
17.00 Военные новости (16+)
17.10 «ЖАЖДА». Т/с (16+)
22.00 «Здравствуйте, товарищи!» (16+)
23.00 «Музыка+» (12+)
00.10 «ДУРАКИ УМИРАЮТ ПО ПЯТНИЦАМ». Х/ф (16+)
01.55 «ДВОЙНОЙ КАПКАН». Х/ф (16+)
04.10 «Живые строки войны». Д/ф (12+)
04.40 «ДВА ФЕДОРА». Х/ф (12+)

ТНВ ТАТАРСТАН

06.45 «Кәмит Җәвит» (16+)
07.35 «Оныта алмыйм...» Ретроконцерт (12+)
07.50 Татарстан хәбәрләре (16+)
08.00 «Манзара» (16+)
09.00 Татарстан хәбәрләре (16+)
09.10 «Манзара» (16+)
10.00 Новости Татарстана (16+)
10.10 «Здравствуйте!» (16+)
11.00 «КИТӘМ ДИМӘ». Т/с (16+)
12.00 «ТАИНСТВЕННАЯ СТРАСТЬ». Т/с (12+)
13.00 «Нәсыйхәт» (16+)
13.30 «Татарлар» (12+)
14.00 «Ком сәгате» (16+)
15.00 «Башваткыч» (12+)
16.00 «Актуальный ислам» (16+)
16.15 «Здоровая семья: мама, папа и я» (12+)
16.30 Новости Татарстана (16+)
16.45 «Музыкаль мәйдан» (16+)
17.15 «Шаян ТВ» тәкъдим итә: «Тизрәк! Алга! Җитезрәк!» һәм «Алты хәреф» (0+)
17.45 «Татар сузе» (6+)
18.00 «Әдәби хәзинә» (6+)
18.30 «Татарлар» (12+)
19.00 «КИТӘМ ДИМӘ». Т/с (16+)
20.00 «Туган җир» (12+)
20.30 Татарстан хәбәрләре (16+)
21.00 «Таяну ноктасы» (16+)
21.30 Новости Татарстана (16+)
22.00 «Вызов 112» (16+)
22.15 «Күчтәнәч» (0+)
22.30 Татарстан хәбәрләре (16+)
23.00 «Юлчы» (16+)
23.30 Новости Татарстана (16+)
00.00 «Вызов 112» (16+)

ОТР

06.00 «Коллеги» (12+)
06.45 «В поисках утраченного искусства». Д/ф (16+)
07.35 «БЕРЁЗКА». Т/с (12+)
08.30, 12.10 «Календарь» (12+)
09.00 «Преодоление» (12+)
09.40 «Гадкий утенок». М/ф (0+)
10.00, 10.30, 11.00, 11.30, 12.00, 15.00, 16.00, 17.00, 21.00 Новости
10.05, 10.35, 11.05, 11.35, 15.10, 16.05, 21.20 ОТРажение
12.40 «ТЫ ЕСТЬ...» Х/ф (12+)
14.15 «Дом, который построил Джек». М/ф (12+)
14.30 «Человек и судьба» (12+)
17.10 «ОДИН ИЗ ТРИНАДЦАТИ». Х/ф (16+)
18.45 Специальный проект ОТР «Конструкторы будущего» (12+)
19.00 «ЧИСТОЕ ИСКУССТВО». Х/ф (16+)
20.30 «Потомки» (12+)
23.00 «ЧЕРНАЯ КОШКА, БЕЛЫЙ КОТ». Х/ф (18+)

ИСТОРИЯ

06.25 «Тайны замков самураев». Д/ф (12+)
07.15 «Чернобыль. До и после». Д/ф (12+)
08.00 «Крым. Путь на Родину». Д/ф (12+)
10.35 «10 ошибок, которые потопили «Титаник». Д/ф (12+)
11.35 «Космический камикадзе. Угол атаки Георгия Берегового». Д/ф (12+)
12.20 «Легенды Европы. Париж». Д/ф (16+)
13.20 «Легенды Европы. Прованс». Д/ф (12+)
14.20 «Спасённые шедевры России. Рукописи». Д/ф (12+)
15.10 «Жизнь в десяти фотографиях. Джон Леннон». Д/ф (12+)
16.05 «Зоя Воскресенская. Мадам «совершенно секретно». Д/ф (12+)
16.55 «Тайны замка Шамбор». Д/ф (12+)
17.50 «Чернобыль. До и после». Д/ф (12+)
18.45 «Судьбы. Мария-Антуанетта. Дружба и трагедия». Д/ф (12+)
19.40 «Вера, надежда, любовь Елены Серовой». Д/ф (12+)
20.30 «Охотники за утраченными шедеврами. Охотники за гробницами». Д/ф (12+)
21.20 «Севастополь. Русская Троя». Д/ф (16+)
22.20 «Спасённые шедевры России. Графика». Д/ф (12+)
23.10 «Легенды Европы. Север». Д/ф (12+)
00.05 «Легенды Европы. Норвегия». Д/ф (12+)

ДОМ КИНО

08.40 «Илья Муромец и Соловей-Разбойник». М/ф (6+)
10.05 «Добрыня Никитич и Змей Горыныч». М/ф (6+)
11.20 «Алёша Попович и Тугарин Змей». М/ф (12+)
12.50 «Конь Юлий и большие скачки». М/ф (6+)
14.10 «Три богатыря и Шамаханская царица». М/ф (12+)
15.35 «Три богатыря и конь на троне». М/ф (6+)
17.20 «СВАТЫ». Т/с (16+)
00.00 «БАЛАБОЛ-5». Т/с (16+)
03.45 «ЛОВИ МОМЕНТ». Х/ф (16+)

ТВ3

06.10 «Открытый микрофон» (16+)
07.00 «Однажды в России» (16+)
09.00 «САШАТАНЯ». Т/с (16+)
17.00 «Однажды в России» (16+)
21.00 «Комеди Клаб» (16+)
22.00 «Галустян плюс» (16+)
23.00 «Stand up» (18+)
00.00 «РЕАЛЬНЫЕ ПАЦАНЫ ПРОТИВ ЗОМБИ» (16+)
01.45 «Импровизация» (16+)
03.40 «Импровизация. Команды» (16+)
04.50 Шоу «Студия «Союз» (16+)
05.35 «Открытый микрофон» (16+)

Победа

07.10, 01.59 «Путь к Победе» (16+)
08.00 «БИТВА ЗА СЕВАСТОПОЛЬ». Х/ф (16+)
10.10 «МАРИЯ. СПАСТИ МОСКВУ». Х/ф (16+)
12.00 «БЕЗ ПРАВА НА ОШИБКУ». Х/ф (16+)
15.50 «ЛИКВИДАЦИЯ». Х/ф (16+)
03.00 «ТАНКИ». Х/ф (16+)

РУССКИЙ БЕСТСЕЛЛЕР

06.40 «ШАПОВАЛОВ». Т/с (16+)
09.50 «ИДЕАЛЬНЫЙ ВРАГ». Т/с (12+)
13.40 «ДОЛГИЙ ПУТЬ ДОМОЙ». Т/с (12+)
17.30 «МАМА – ДЕТЕКТИВ». Т/с (12+)
04.55 «МОСКВА. ТРИ ВОКЗАЛА – 7». Т/с (12+)

РУССКИЙ ДЕТЕКТИВ

06.30 «УЛИЦЫ РАЗБИТЫХ ФОНАРЕЙ – 8». Т/с (16+)
08.15 «МЕНТОВСКИЕ ВОЙНЫ – 11». Т/с (16+)
14.55 «УЛИЦЫ РАЗБИТЫХ ФОНАРЕЙ – 7». Т/с (16+)
18.15 «УЛИЦЫ РАЗБИТЫХ ФОНАРЕЙ – 8». Т/с (16+)
23.30 «МЕНТОВСКИЕ ВОЙНЫ – 11». Т/с (16+)
02.55 «МЕНТ В ЗАКОНЕ – 3». Т/с (16+)

РУССКИЙ РОМАН

09.00 «ПОЕЗД СУДЬБЫ». Х/ф (12+)
12.30 «ПАМЯТЬ СЕРДЦА». Х/ф (12+)
15.55 «ЛЮБОВЬ И НЕМНОЖКО ПЛОМБИРА». Х/ф (12+)
17.40 «ПРОВЕРКА НА ЛЮБОВЬ». Х/ф (12+)
19.20 «ВОЗВРАЩЕНИЕ ДОМОЙ». Х/ф (16+)
23.00 «Я ТРЕБУЮ ЛЮБВИ!». Х/ф (16+)

РУССКИЙ ИЛЛЮЗИОН

06.00 «РОБО». Х/ф (6+)
07.25 «РУБЕЖ». Х/ф (12+)
09.00 «ВЫСОТА 89». Х/ф (16+)
10.50 «ВОЖДЬ РАЗНОКОЖИХ». Х/ф (16+)
12.25 «СЕРДЦЕ И КАК ИМ ПОЛЬЗОВАТЬСЯ». Х/ф (16+)
14.05 «О ЧЁМ МОЛЧАТ ДЕВУШКИ». Х/ф (12+)
15.40 «ЧЕРНОБЫЛЬ». Х/ф (16+)
18.05 «22 МИНУТЫ». Х/ф (16+)
19.30 «ПЯТЬ НЕВЕСТ». Х/ф (16+)
21.25 «СВАДЬБА ПО ОБМЕНУ». Х/ф (16+)
23.00 «БОЙ С ТЕНЬЮ». Х/ф (16+)
01.15 «Ч/Б». Х/ф (16+)
02.55 «РОБО». Х/ф (6+)
04.20 «РУБЕЖ». Х/ф (12+)
05.55 «РУСАЛКА». Х/ф (16+)

Усадьба

06.05 «Букет на обед» (12+)
06.20 «Новые Робинзоны» (12+)
06.50 «Профотбор» (12+)
07.15 «Забытые ремесла» (12+)
07.30 «Стройплощадка» (12+)
08.00 «Дачные радости с Мариной Рыкалиной» (12+)
08.25 «Сельский туризм» (12+)
08.50 «Жизнь с нетипичным фермером» (12+)
09.10 «Милости просим» (12+)
09.35 «Огород круглый год» (12+)
10.05 «Ремонт без правил» (12+)
10.35 «Календарь дачника» (12+)
10.50 «Консультант садовода» (12+)
11.25 «Дело в отделке» (12+)
11.55 «Вершки-корешки» (12+)
12.10 «Садовые сокровища» (12+)
12.35 «Дачные радости с Мариной Рыкалиной. Спецвыпуск» (12+)
12.50 «Дом, милый дом!» (12+)
13.10 «Семейные рецепты Нади» (16+)
13.55 «Дачные радости. Спецвыпуск» (12+)
14.15 «Искусство в интерьере» (12+)
14.35 «Секреты сада» (12+)
15.30 «Сад с нуля» (12+)
16.00 «Лучки-пучки» (12+)
16.20 «Стройплощадка» (12+)
16.50 «Дачные радости с Мариной Рыкалиной» (12+)
17.20 «Школа дизайна» (12+)
17.50 «Садовый доктор» (12+)
18.10 «Консультант садовода» (12+)
18.40 «Мастер-садовод» (12+)
18.55 «Лучки&Пучки» (12+)
19.15 «Готовим по-итальянски» (16+)
19.45 «Здоровый сад» (12+)
20.00 «Дачные радости с Виталием Декабревым» (12+)
20.30 «Ландшафтные эксперименты» (12+)
21.00 «Готовим на природе» (12+)
21.15 «Консультант садовода» (12+)
21.45 «Профотбор» (12+)
22.15 «Забытые ремесла» (12+)
22.30 «Стройплощадка» (12+)
23.00 «Дачные радости с Мариной Рыкалиной» (12+)
23.30 «Гордость России» (6+)
00.00 «Садовый доктор» (12+)
00.15 «Дачная энциклопедия» (12+)
00.45 «Мастер-садовод» (12+)
01.00 «Лучки&Пучки» (12+)
01.15 «Готовим по-итальянски» (16+)
01.45 «Здоровый сад» (12+)
02.00 «Дачные радости с Виталием Декабревым» (12+)
02.30 «Ландшафтные эксперименты» (12+)
03.00 «Букет на обед» (12+)
03.15 «Новые Робинзоны» (12+)
03.40 «Профотбор» (12+)
04.05 «Забытые ремесла» (12+)
04.20 «Стройплощадка» (12+)
04.50 «Квас» (12+)
05.00 «Дачные радости с Мариной Рыкалиной» (12+)
05.25 «Сельский туризм» (12+)
05.55 «Букварь дачника» (12+)

360

06.05 «Наставники» (12+)
06.15 «Школа архитектуры» (12+)
06.40 «Наставники» (12+)
06.50 «ЧП 360» (16+)
07.00 «Новости Московской области» (16+)
08.00 «Город с историей» (12+)
08.25 «Внимание! Еда!» (12+)
08.50 «Наставники» (12+)
09.00 «Новости Московской области» (16+)
10.00 «Новости 360» (16+)
10.05 «Внимание! Еда!» (12+)
10.30 «Новости 360» (16+)
10.35 «Внимание! Еда!» (12+)
11.00 «Новости 360» (16+)
11.30 «Новости Московской области» (16+)
12.00 «Информационно-аналитическая программа» (16+)
13.00 «ЧП 360» (16+)
13.05 «Быстрые деньги» (12+)
13.30 «Новости 360» (16+)
13.35 «Погода 360» (6+)
13.40 «Быстрые деньги» (12+)
14.00 «Новости 360» (16+)
14.20 «Погода 360» (6+)
14.30 «Кругосветка по Подмосковью» (12+)
15.00 «Викторина 360»
15.40 «Внимание! Еда!» (12+)
16.00 «Новости 360» (16+)
16.05 «Погода 360» (6+)
16.10 «Самое вкусное» (12+)
16.40 «Внимание! Еда!» (12+)
17.00 «Новости 360» (16+)
17.05 «Погода 360» (6+)
17.10 «Живой арсенал». Д/ф (12+)
18.00 «Новости 360» (16+)
18.05 «Погода 360» (6+)
18.25 «Город с историей» (12+)
19.00 «Новости 360» (16+)
19.05 «Погода 360» (6+)
19.10 «Поездка со вкусом» (12+)
19.40 «Внимание! Еда!» (12+)
20.00 «Новости 360» (16+)
20.05 «Погода 360» (6+)
20.15 «Семь веков Сергия Радонежского» (12+)
20.40 «Детство. Возвращение». Д/ф (12+)

21.00 Студия «Спектр-МАИ» ТЕЛЕВИЗИОННЫЕ НОВОСТИ ЛЕСНОГО (16+)

21.30 «Информационно-аналитическая программа» (16+)
22.00 «Новости 360» (16+)
22.05 «Погода 360» (6+)
22.15 «Тайная история еды». Д/ф (12+)
23.00 «Новости 360» (16+)
23.20 «Погода 360» (6+)
23.30 «Тайная история еды». Д/ф (12+)
00.00 «Подмосковные игрушки» (12+)
00.50 «Прогулка» (12+)

МИР

05.00 «БЕГИ!». Т/с (16+)
07.15, 10.10 «МЕЧ -2». Т/с (16+)
10.00, 13.00, 16.00, 18.30 Новости
13.15 «Дела судебные. Деньги верните!» (16+)
14.10, 16.15 «Дела судебные. Битва за будущее» (16+)
15.05 «Дела судебные. Новые истории» (16+)
16.35 «Мировое соглашение» (16+)
18.50 «НА ДЕРИБАСОВСКОЙ ХОРОШАЯ ПОГОДА, НА БРАЙТОН-БИЧ ОПЯТЬ ИДУТ ДОЖДИ». Х/ф (16+)
20.35 «ТЫ – МНЕ, Я – ТЕБЕ». Х/ф (12+)
22.10 «ДЕЖА ВЮ». Х/ф (0+)
00.10 «АМЕРИКАНСКАЯ ДОЧЬ». Х/ф (6+)
01.45 «ПОДКИДЫШ». Х/ф (0+)
02.55 «ЦИРК». Х/ф (0+)
04.25 «Наше кино. История большой любви» (12+)
04.50 Мультфильмы (6+)

САРАФАН

06.30 «Дальние родственники» (12+)
06.50, 23.20 «Попкорн ТВ» (12+)
07.15, 23.50 «Смеяться разрешается» (12+)
09.30 «Городок» (12+)
10.25 «6 кадров» (12+)
10.55 «Петросян-шоу» (16+)
12.55 «Женская лига» (12+)
13.30 «Сам себе режиссёр» (12+)
14.15 «Смехопанорама» (12+)
14.50 «Не злите девочек» (12+)
15.15 «Смех с доставкой на дом» (12+)
16.20 «Улица Веселая» (12+)
17.25 «Улетные животные» (12+)
17.50 «Юмор! Юмор!! Юмор!!!» (12+)
19.55 «Одна за всех» (12+)
20.30 «Фестиваль сатиры и юмора «Юморина 2020» (12+)
22.45 «33 весёлых буквы» (12+)

В ОДНУ СТРОКУ: Удобная форма подачи объявлений, рекламы www.vestnik-lesnoy.ru/podat-objavlenie-i-oformit-podpisku-onlajn. Низкие цены!

29 АПРЕЛЯ, СУББОТА

ВЕСТНИК P.S.
№ 16

20 апреля 2023 года

Уважаемые телезрители! Программы передач **всех телеканалов**, транслируемых предприятием «Трансинформ», **есть на сайте газеты «Вестник» (www.vestnik-lesnoy.ru).** Кнопка «Посмотреть программу телепередач».

1

06.00 «Доброе утро. Суббота»
09.00 «Умницы и умники» (12+)
09.45 «Слово пастыря» (0+)
10.00 Новости
10.15 «Поехали!» (12+)
11.10 «ПроУют» (0+)
12.00 Новости
12.15 «Видели видео?» (0+)
14.00 «Рюриковичи» (16+)
18.00 Вечерние новости
18.20 «Кто хочет стать миллионером?» (12+)
19.20 «Сегодня вечером» (16+)
21.00 «Время»
21.35 «Клуб Веселых и Находчивых» (16+)
23.50 «ЭЙФЕЛЬ». Х/ф (16+)
01.50 Подкаст.Лаб «Анекдоты» (16+)
02.35 Подкаст.Лаб «Письма» (16+)
03.15 Подкаст.Лаб «Собрались с мыслями» (16+)
03.50 Подкаст.Лаб «Космические истории» (16+)
04.25 Подкаст.Лаб «Креативные индустрии» (16+)
05.00 Подкаст.Лаб «Легкие деньги» (16+)

РОССИЯ 1

05.00 «Утро России. Суббота»
08.00 Вести-Урал
08.20 Местное время. Суббота
08.35 «По секрету всему свету»
09.00 «Формула еды» (12+)
09.25 «Пятеро на одного»
10.10 «Сто к одному»
11.00 Вести
12.00 «Доктор Мясников» (12+)
13.05 «ТОКСИЧНАЯ ЛЮБОВЬ». Х/ф (12+)
17.00 Вести
18.00 «Привет, Андрей!» (12+)
20.00 Вести
21.00 «ОЧЕНЬ ПЛОХАЯ НЕВЕСТА». Х/ф (12+)
00.40 «ДОБЕЖАТЬ ДО СЕБЯ». Х/ф (12+)
03.50 «БЕЛОЕ ПЛАТЬЕ». Х/ф (16+)

ОТВ

05.00, 08.30, 13.30 События (16+)
05.30, 08.00, 18.00, 22.30, 03.00, 03.30 «Все говорят об этом» (16+)
05.55, 07.55, 09.55, 11.55, 13.55, 17.55, 19.55, 21.55 Погода на ОТВ (6+)
06.00, 09.00, 12.00 Новости ТАУ 9 1/2 (16+)
07.00 «Дело № 38. Советские червонцы – деньги для НЭПа» (12+)
07.30 «Дело №39. Яков Слащёв – амнистия и гибель» (12+)
10.00, 18.30, 22.00 Известия (16+)
10.30 О личном и наличном (12+)
11.00 «Иля Старинов. Личный враг Гитлера». Д/ф
13.00 Отпуск неподалёку (12+)
14.00, 19.00, 23.00 Итоги недели
14.30, 00.00 «МИР ДЛЯ ДВОИХ». Х/ф
17.35 Прокуратура на страже закона (16+)
20.00 «ТАРИФ «СЧАСТЛИВАЯ СЕМЬЯ». Х/ф
04.00 Парламентское время (16+)

ТВЦ

05.55 «УКРОТИТЕЛЬНИЦА ТИГРОВ». Х/ф (0+)
07.30 «Православная энциклопедия» (6+)
08.00 «НЕКРАСИВАЯ ПОДРУЖКА. СЕРДЦЕ ЗВЕРЯ». Х/ф (12+)
09.45 «НЕКРАСИВАЯ ПОДРУЖКА. СТРАШНАЯ, СТРАШНАЯ СКАЗКА». Х/ф (12+)
11.30, 14.30, 23.20 События
11.45 «Петровка, 38»
11.55 «МОЛОДАЯ ЖЕНА». Х/ф (12+)
13.50, 14.45 «ЖЕНЩИНА С КОТОМ И ДЕТЕКТИВОМ». Х/ф (12+)
17.30 «НЕКРАСИВАЯ ПОДРУЖКА. ПАЛАТА 13». Х/ф (12+)
19.10 «НЕКРАСИВАЯ ПОДРУЖКА. КЛЮЧ НА ДНЕ ОЗЕРА». Х/ф (12+)
21.00 «Постскриптум»
22.05 «Право знать!» (16+)
23.30 «Русские тайны. Смерть Сталина». Д/ф (12+)
00.10 «Приговор. Шабтай Калманович» (16+)
00.55 «Хватит слухов!» (16+)
01.20 «Битва со свекровью». Д/ф (16+)
02.00 «Кровные враги». Д/ф (16+)
02.40 «Одинокие звёзды». Д/ф (16+)
03.20 «Звёзды против СССР». Д/ф (16+)
04.00 «Актёрские драмы. Выжить в 90-е». Д/ф (12+)
04.40 «10 самых... Звёздные врунишки» (16+)
05.05 «Битва за наследство». Д/ф (12+)
05.45 «Геннадий Хазанов. Лицо под маской». Д/ф (12+)

НТВ

05.15 «Военно-исторические маршруты» (16+)
05.30 «ПЛЯЖ». Т/с (16+)
07.20 «Смотр» (0+)
08.00, 10.00, 16.00 «Сегодня»
08.20 «Поедем, поедим!» (16+)
09.20 «Едим дома» (0+)
10.20 «Главная дорога» (16+)
11.00 «Живая еда» (12+)
12.00 «Квартирный вопрос» (0+)
13.00 «Страна талантов» (12+)
15.20 «Игры разумов» (0+)
16.20 «ЧП. Расследование» (16+)
17.00 «Следствие вели...» (16+)
19.00 «Центральное телевидение»
20.20 «Ты не поверишь!» (16+)
21.25 «Секрет на миллион» (16+)
23.35 «Международная пилорама» (18+)
00.20 «Квартирник НТВ у Маргулиса» (16+)
02.10 «Дачный ответ» (0+)
03.00 «ЛИНИЯ ОГНЯ». Т/с (16+)

МАТЧ!

07.00 «Наши иностранцы» (12+)
07.30 «Человек из футбола» (12+)
08.00 «Всё о главном» (12+)
08.30 «Магия большого спорта» (12+)
09.00, 11.40, 15.15, 20.10 Новости
09.05, 12.45, 15.20, 17.55, 20.15, 01.45 Все на Матч! Прямой эфир
11.45 «КОМАНДА МАТЧ». Т/с (0+)
12.15 «РецепТура» (0+)
13.45 «Что по спорту? Казань» (12+)
14.15 «Динамо» Ленинград». Д/ф (12+)
15.55 Баскетбол. Единая лига ВТБ. 1/2 финала. «Зенит»
18.25 Гандбол. Кубок России. OLIMPBET Финал четырёх. Женщины. Финал
21.00 Футбол. МИР Российская Премьер-Лига. «Спартак»
23.40 Футбол. Чемпионат Италии. «Торино»
02.25 Футбол. Чемпионат Бразилии. «Палмейрас»
04.30 Смешанные единоборства. UFC

5

05.00 «БАРС». Т/с (16+)
08.10 «СВОИ-5». Т/с (16+)
09.45 «Светская хроника» (16+)
10.45 «ЧУЖОЙ РАЙОН – 2». Т/с (16+)
18.20 «СЛЕД». Т/с (16+)
00.00 «Известия» (16+)
01.05 «ПРОКУРОРСКАЯ ПРОВЕРКА». Т/с (16+)

РЕН

05.00, 04.00 «Самые шокирующие гипотезы» (16+)
07.00 «С бодрым утром!» (16+)
08.30, 12.30, 16.30 «Новости» (16+)
09.00 «Минтранс» (16+)
10.00 «Самая полезная программа» (16+)
11.00, 13.00 «Военная тайна с Игорем Прокопенко» (16+)
14.30 «Совбез» (16+)
15.30 Документальный спецпроект (16+)
17.00 «Засекреченные списки». Д/с (16+)
18.00 «ЛЫСЫЙ НЯНЬКА: СПЕЦЗАДАНИЕ». Х/ф (16+)
19.50 «ЧЁРНАЯ ВДОВА». Х/ф (16+)
22.30 «ТИТАН». Х/ф (16+)
00.20 «КРИО». Х/ф (16+)
02.30 «СВЯТЫМ ТУТ НЕ МЕСТО». Х/ф (18+)

ТВ3

06.00 Мультфильмы (0+)
09.30 «Вкусно с Ляйсан» (16+)
10.00 «Гадалка» (16+)
11.15 «ДУРНАЯ КРОВЬ». Т/с (16+)
15.15 «ТЕМНЫЙ МИР». Х/ф (16+)
17.15 «РЯД 19». Х/ф (16+)
19.00 «ЛЕДЯНОЙ ДЕМОН». Х/ф (16+)
21.00 «НЕВЕСТА». Х/ф (16+)
23.00 «СТРАШНЫЕ СКАЗКИ». Х/ф (16+)
01.30 «Далеко и еще дальше с Михаилом Кожуховым» (16+)
03.45 «Апокалипсис» (16+)
05.30 Мультфильмы (0+)

СТС

06.00 «Ералаш» (0+)
07.00 «Три кота». М/с (0+)
07.30 «Отель «У овечек». М/с (0+)
08.00 «Лекс и Плу. Космические таксисты». М/с (6+)
08.25 Шоу «Уральских пельменей» (16+)
09.00 «ПроСТО кухня» (12+)
10.00 Шоу «Уральских пельменей» (16+)
10.40 «Фактор страха. Испытание тайгой» (16+)
11.40 «СМОКИНГ». Х/ф (12+)
13.40 «ШПИОН ПО СОСЕДСТВУ». Х/ф (12+)
15.35 «ПЕРВЫЙ МСТИТЕЛЬ». Х/ф (12+)
18.00 «ПЕРВЫЙ МСТИТЕЛЬ. ПРОТИВОСТОЯНИЕ». Х/ф (16+)
21.00 «ОХОТНИК НА МОНСТРОВ». Х/ф (16+)
23.00 «НОВЫЕ МУТАНТЫ». Х/ф (16+)
00.45 «ОЛЕНЬИ РОГА». Х/ф (18+)
02.25 «УЛЁТНЫЙ ЭКИПАЖ». Т/с (12+)
05.10 «6 кадров» (16+)
05.20 Мультфильмы (0+)
05.50 «Ералаш» (0+)

РОССИЯ К

06.30 «Библейский сюжет»
07.05 Мультфильмы
07.30 «Либретто». Л.Делиб «Коппелия». М/ф
07.45 «ДОЖДЬ В ЧУЖОМ ГОРОДЕ». Х/ф
10.00, 19.30 Новости культуры
10.15 «ФОРМУЛА ЛЮБВИ». Х/ф
11.40 «Липецкие воды»
12.10 «Даты, определившие ход истории». Д/с
12.35 «Либретто». К.М. фон Вебер «Видение розы». М/ф
12.50, 01.30 «Все краски мира». Д/ф
13.40, 22.55 «Три минуты тишины»
13.45 «Рассказы из русской истории». Владимир Мединский
15.15 «ПОДКИДЫШ». Х/ф
16.25 «Театр имени Моссовета. По-прежнему вместе...» Д/ф
17.25 «Шекспиргамлет». Спектакль
19.45 «Романтика романса»
20.50 «ДЕВУШКИ ИЗ РОШФОРА». Х/ф
23.00 Клуб Шаболовка 37
00.00 «Либретто». Ж.-М.Шнейцхоффер «Сильфида». М/ф
00.15 «ВРАТАРЬ». Х/ф
02.20 Мультфильмы для взрослых

ДОМАШНИЙ

06.30 «ВЕРЮ. ЛЮБЛЮ. НАДЕЮСЬ». Х/ф (16+)
10.00 «Пять ужинов» (16+)
10.15, 02.35 «ЖЕРТВА ЛЮБВИ». Т/с (16+)
19.00 «ИСТЕРЗАННАЯ». Т/с (16+)
22.45 «РАДИ ЖИЗНИ». Х/ф (16+)
05.50 «Знать будущее. Жизнь после Ванги» (16+)

ЗВЕЗДА

06.05 «ИВАН ДА МАРЬЯ». Х/ф (6+)
08.00, 13.00, 18.00 Новости дня (16+)
08.15 «Морской бой» (6+)
09.15 «СВАДЬБА С ПРИДАНЫМ». Х/ф (12+)
11.45 «Легенды музыки» (12+)
12.10 «СССР. Знак качества» (12+)
13.15 «Не факт!» (12+)
13.40 «Война миров». Д/с (16+)
14.30 «Легенды кино» (12+)
15.15 «Время героев» (16+)
15.35 «Главный день» (16+)
16.20 «ЦСКА. Спортивный щит родины». Д/с (12+)
17.25, 18.30 «БЛАГОСЛОВИТЕ ЖЕНЩИНУ». Т/с (16+)
22.30 Всероссийский вокальный конкурс «Звезда-2023» (6+)
00.05 «И СНОВА АНИСКИН». Т/с (12+)
03.35 «ДУРАКИ УМИРАЮТ ПО ПЯТНИЦАМ». Х/ф (16+)

ТНВ ТАТАРСТАН

06.45 «Башваткыч» (12+)
07.35 «Оныта алмыйм...» Ретроконцерт (12+)
08.00 «Йөрәктән – йөрәккә» (16+)
09.00 «Сиңа Миннән Сәлам». Музыкаль котлаулар (16+)
11.00 «Әй, язмыш, язмыш...» Алфинур Хисамова (16+)
12.00 «Кайнар хит» (16+)
13.00 «Туган авылым» (12+)
13.30 «Казаннан- казанга» (16+)
14.00 «Каравай» (6+)
14.30 «Видеоспорт» (16+)
15.00 «Канун. Парламент. Җәмгыять» (16+)
15.30 «Гаилә учагы» (16+)
16.00 «Созвездие – Йолдызлык-2023» (6+)
17.00 «Татар халык җырлары» (12+)
17.25 «Татар сузе» (6+)
17.30 «Әйдә, шаяРТ!» (16+)
19.00 «Ватандашлар» (16+)
19.30 «Әдәби хәзинә» (6+)
20.00 «Кәмит Җәвит» (16+)
21.00 «Халкым минем...» (12+)
21.30 Новости в субботу (16+)
22.00 «Адымнар» (16+)
22.30 «Җырлыйк әле!» (12+)
23.30 Новости в субботу (16+)
00.00 «Каравай» (6+)

ОТР

06.00, 16.05 «Большая страна» (12+)
06.50, 13.40 «Книжные аллеи. Адреса и строки». Д/ф (12+)
07.20 «Человек и судьба» (12+)
07.50 Мультфильмы (0+)
09.00, 17.00 «Мавзолей. Фотоувеличение». Д/ф (12+)
09.30 «Свет и тени» (16+)
10.00 Специальный проект ОТР «Конструкторы будущего» (12+)
10.15 «Коллеги» (12+)
11.00 ОТРажение. Детям
11.30, 15.35 «Календарь» (12+)
12.00, 13.35, 21.00 Новости
12.05 ОТРажение. Суббота
14.05 «ОДИН ИЗ ТРИНАДЦАТИ». Х/ф (16+)
17.25 «ПРЕДВАРИТЕЛЬНОЕ РАССЛЕДОВАНИЕ». Х/ф (12+)
19.00 «Очень личное с Виктором Лошаком» (12+)
19.40 «Преодоление» (12+)
20.20 «ПОЛОВИНКИ». Х/ф (16+)
20.40, 21.05 «ЦВЕТЫ ВОЙНЫ». Х/ф (16+)
23.10 «РАССКАЗЫ». Х/ф (18+)

ИСТОРИЯ

06.25 «10 ошибок, которые потопили «Титаник». Д/ф (12+)
07.15 «Космический камикадзе. Угол атаки Георгия Берегового». Д/ф (12+)
08.00 «Жизнь в десяти фотографиях. Мухаммед Али». Д/ф (12+)
08.55 «Олег Борисов. По главной улице с оркестром». Д/ф (12+)
09.45 «Франция. Битва за роскошь». Д/ф (12+)
10.45 «Шутки большого человека. Евгений Моргунов». Д/ф (12+)
11.35 «Судьбы. Лоренцо Великолепный. Повелитель Флоренции». Д/ф (16+)
12.30 «Последнее дело майора Пронина». Д/ф (12+)
13.20 «Охотники за утраченными шедеврами. Многоликий Рембрандт». Д/ф (12+)
13.45 «Охотники за утраченными шедеврами. «Крик». Пропавший шедевр Мунка». Д/ф (12+)
14.10 «Григорий Потёмкин. Великолепный князь Тавриды». Д/ф (12+)
15.00 «Легенды Европы. Шотландия». Д/ф (12+)
16.00 «Легенды Европы. Венеция». Д/ф (12+)
16.55 «Жизнь в десяти фотографиях. Мухаммед Али». Д/ф (12+)
17.55 «Олег Борисов. По главной улице с оркестром». Д/ф (12+)
18.45 «Франция. Битва за роскошь». Д/ф (12+)
19.45 «Шутки большого человека. Евгений Моргунов». Д/ф (12+)
20.35 «Судьбы. Лоренцо Великолепный. Повелитель Флоренции». Д/ф (16+)
21.30 «Последнее дело майора Пронина». Д/ф (12+)
22.20 «Охотники за утраченными шедеврами. Многоликий Рембрандт». Д/ф (12+)
22.45 «Охотники за утраченными шедеврами. «Крик». Пропавший шедевр Мунка». Д/ф (12+)
23.10 «Григорий Потёмкин. Великолепный князь Тавриды». Д/ф (12+)
00.00 «Легенды Европы. Шотландия». Д/ф (12+)

1 ДОМ КИНО

08.40 «ЗОЛУШКА». Х/ф (6+)
10.10 «ГОСТЬЯ ИЗ БУДУЩЕГО». Х/ф (6+)
16.00, 00.10 «КОРОЛЕВА БЕНЗОКОЛОНКИ». Х/ф (6+)
17.30 «СВАТЫ». Т/с (16+)
01.35 «ВЕСНА НА ЗАРЕЧНОЙ УЛИЦЕ». Х/ф (12+)
03.25 «ПРИХОДИТЕ ЗАВТРА...» Х/ф (12+)

ТНТ

06.20 «Однажды в России» (16+)
09.00 «Бьюти баттл» (16+)
09.30 «Модные игры» (16+)
10.00 «Новые Звёзды в Африке» (16+)
12.00 «Экстрасенсы. Битва сильнейших» (16+)
12.20 «Битва экстрасенсов» (16+)
16.55 «Экстрасенсы» (16+)
21.00 «Музыкальная интуиция» (16+)
23.00 «Женский стендап» (18+)
00.00 «ЛЮБОВНИЦЫ». Х/ф (18+)
01.50 «Импровизация» (16+)
03.30 Шоу «Студия «Союз» (16+)
05.00 «Открытый микрофон» (16+)

Победа

06.30 «28 ПАНФИЛОВЦЕВ». Х/ф (12+)
08.10 «РЯДОВОЙ ЧЭЭРИН». Х/ф (16+)
09.40 «ЛЁТЧИК». Х/ф (16+)
11.30 «НА БЕЗЫМЯННОЙ ВЫСОТЕ». Х/ф (16+)
15.00 «ШТРАФБАТ». Х/ф (16+)
00.00 «СВОЯ ВОЙНА. ШТОРМ В ПУСТЫНЕ». Х/ф (16+)
01.40 «9 РОТА». Х/ф (16+)

РУССКИЙ БЕСТСЕЛЛЕР

06.20 «МАМА – ДЕТЕКТИВ». Т/с (12+)
17.30 «БАЛАБОЛ». Т/с (16+)
01.05 «ГАЛКА И ГАМАЮН». Т/с (16+)
04.40 «МОСКВА. ТРИ ВОКЗАЛА – 7». Т/с (12+)

РУССКИЙ ДЕТЕКТИВ

06.05 «УЛИЦЫ РАЗБИТЫХ ФОНАРЕЙ – 8». Т/с (16+)
07.00 «ВТОРОЕ ЗРЕНИЕ». Т/с (16+)
12.00 «УЛИЦЫ РАЗБИТЫХ ФОНАРЕЙ – 7». Т/с (16+)
22.10 «ПРИНЦИП ХАБАРОВА». Т/с (12+)
04.35 «УЛИЦЫ РАЗБИТЫХ ФОНАРЕЙ – 8». Т/с (16+)

РУССКИЙ РОМАН

09.15 «ЛЮБОВЬ И НЕМНОЖКО ПЛОМБИРА». Х/ф (12+)
11.00 «ПРОВЕРКА НА ЛЮБОВЬ». Х/ф (12+)
12.45 «СУДЬБА ПО ИМЕНИ ЛЮБОВЬ». Х/ф (16+)
16.15 «МАМА ЛЮБА». Х/ф (12+)
20.00 «ЧЕТВЕРТЫЙ ПАССАЖИР». Х/ф (12+)
21.50 «ВЕРНИСЬ В СОРРЕНТО». Х/ф (12+)

РУССКИЙ ИЛЛЮЗИОН

07.35 «ПОСЛЕ ТЕБЯ». Х/ф (16+)
09.30 «БОЙ С ТЕНЬЮ 3: ПОСЛЕДНИЙ РАУНД». Х/ф (16+)
11.40 «ЧЕРНОБЫЛЬ». Х/ф (16+)
14.05 «22 МИНУТЫ». Х/ф (16+)
15.35 «ПЯТЬ НЕВЕСТ». Х/ф (16+)
17.25 «СВАДЬБА ПО ОБМЕНУ». Х/ф (16+)
19.05 «БОЙ С ТЕНЬЮ». Х/ф (16+)
21.20 «Ч/Б». Х/ф (16+)
23.00 «БОЙ С ТЕНЬЮ 2: РЕВАНШ». Х/ф (16+)
01.25 «ЛЮБОВЬ С АКЦЕНТОМ». Х/ф (16+)
03.10 «СЕРДЦЕ И КАК ИМ ПОЛЬЗОВАТЬСЯ». Х/ф (16+)
04.40 «ДЕВЯТАЯ». Х/ф (16+)

Усадьба

06.10 «Милости просим» (12+)
06.35 «Букварь дачника» (12+)
06.50 «Огород круглый год» (12+)
07.20 «Ремонт без правил» (12+)
07.45 «Календарь дачника» (12+)
08.00 «Семейные рецепты Нади» (16+)
08.45 «Вершки-корешки» (12+)
09.00 «Лучки-пучки» (12+)
09.15 «Консультант садовода» (12+)
09.40 «Дачные радости с Мариной Рыкалиной» (12+)
10.10 «Гордость России» (6+)
10.40 «Мастер-садовод» (12+)
10.55 «Готовим по-итальянски» (16+)
11.25 «Инструменты» (12+)
11.40 «Ваш агроном» (12+)
11.55 «Ландшафтные эксперименты» (12+)
12.30 «Дачные радости с Виталием Декабревым» (12+)
13.00 «Дело в отделке» (12+)
13.30 «Дачные радости. Спецвыпуск» (12+)
13.50 «Семейные рецепты Нади» (16+)
14.40 «Вершки-корешки» (12+)
15.00 «Гордость России» (6+)
15.30 «Дачные радости с Мариной Рыкалиной» (12+)
16.00 «Консультант садовода» (12+)
16.30 «Мастер-садовод» (12+)
16.50 «Сад с нуля» (12+)
17.20 «Керамика» (12+)
17.35 «Жизнь с нетипичным фермером» (12+)
17.50 «Ваш агроном» (12+)
18.10 «Ландшафтные эксперименты» (12+)
18.40 «Дачные радости с Виталием Декабревым» (12+)
19.10 «Дело в отделке» (12+)
19.35 «Садовые сокровища» (12+)
20.00 «Семейные рецепты Нади» (16+)
20.50 «Вершки-корешки» (12+)
21.00 «Дачные радости с Мариной Рыкалиной. Спецвыпуск» (12+)
21.20 «Школа дизайна» (12+)
21.50 «Дачные радости с Мариной Рыкалиной» (12+)
22.20 «Консультант садовода» (12+)
22.50 «Мастер-садовод» (12+)
23.00 «Семейные рецепты Нади» (16+)
23.50 «Правила огородника» (12+)
00.00 «Лучки-пучки» (12+)
00.20 «Гордость России» (6+)
00.50 «Сельский туризм» (12+)
01.20 «История одной культуры» (12+)
01.50 «Мастер-садовод» (12+)
02.05 «Готовим по-итальянски» (16+)
02.30 «Инструменты» (12+)
02.50 «Домашняя косметика!» (12+)
03.00 «Ваш агроном» (12+)
03.15 «Ландшафтные эксперименты» (12+)
03.45 «Дачные радости с Виталием Декабревым» (12+)
04.10 «Дело в отделке» (12+)
04.35 «Садовые сокровища» (12+)
04.55 «Кисельные берега» (12+)
05.10 «Семейные рецепты Нади» (16+)
05.55 «Вершки-корешки» (12+)

360

06.05 «Наставники» (12+)
06.15 «Школа архитектуры» (12+)
06.40 «Наставники» (12+)
06.50 «ЧП 360» (16+)
07.00 «Интервью 360» (12+)
07.30 «Город с историей» (12+)
08.00 «Наставники» (12+)
08.10 «Прогулка» (12+)
08.30 «Интервью 360» (12+)
09.00 «Простая медицина» (16+)
10.00 «Будни» (16+)
11.00 «Внимание! Еда!» (12+)
12.00 «Погода 360» (6+)
12.05 «Вкусно 360» (12+)
13.00 «Новости 360» (16+)
13.05 «Погода 360» (6+)
13.10 «Вкусно 360» (12+)

14.00 Студия «Спектр-МАИ»

ТЕЛЕВИЗИОННЫЕ НОВОСТИ ЛЕСНОГО (16+)

14.30 «Внимание! Еда!» (12+)
15.00 «Тайная история еды». Д/ф (12+)
17.00 «Новости 360» (16+)
17.05 «Живой арсенал». Д/ф (12+)
18.00 «Информационно-аналитическая программа» (16+)
18.25 «Документальное кино Леонида Млечина. Двойная жизнь Адольфа Гитлера» (16+)
19.05 «Жеребцова и точка» (12+)
20.00 «Информационно-аналитическая программа» (16+)
21.00 «Живой арсенал». Д/ф (12+)
22.00 «Новости 360» (16+)
22.30 «Погода 360» (6+)
22.35 «Тайная история еды». Д/ф (12+)

МИР

05.00, 06.15, 09.10 Мультфильмы (6+)
06.00 «Всё, как у людей» (6+)
06.50 «АМЕРИКАНСКАЯ ДОЧЬ». Х/ф (6+)
08.40 «Исторический детектив с Николаем Валуевым» (12+)
09.30 «ФазендаЛайф» (6+)
10.10 «ВОЛШЕБНАЯ ЛАМПА АЛАДДИНА». Х/ф (6+)
11.40 «МОРОЗКО». Х/ф (0+)
13.10 «СКАЗКА О ПОТЕРЯННОМ ВРЕМЕНИ». Х/ф (0+)
14.40 «ДОБРО ПОЖАЛОВАТЬ, ИЛИ ПОСТОРОННИМ ВХОД ВОСПРЕЩЕН». Х/ф (12+)
16.00, 18.30 Новости
16.15, 18.45 «СЛЕД ЛИСИЦЫ НА КАМНЯХ». Т/с (12+)
20.15 «РЫЦАРЬ НАШЕГО ВРЕМЕНИ». Т/с (12+)
23.55 «ЕЕ СЕКРЕТ». Т/с (12+)
03.00 «ДЕВУШКА С ХАРАКТЕРОМ». Х/ф (0+)
04.20 «МОЯ ЛЮБОВЬ». Х/ф (6+)

САРАФАН

06.50 «Даешь молодежь» (12+)
07.15, 18.25 «Сам себе режиссёр» (12+)
07.55 «Убойный вечер» (16+)
08.25 «Половинки» (12+)
08.55, 22.10 «Юмор! Юмор!! Юмор!!!» (12+)
10.55 «Попкорн ТВ» (12+)
11.25 «Смеяться разрешается» (12+)
13.55 «Городок» (12+)
14.50 «6 кадров» (12+)
15.25 «Петросян-шоу» (16+)
17.55 «Женская лига» (12+)
19.15 «Не злите девочек» (12+)
19.45 «Смех с доставкой на дом» (12+)
20.50 «Улица Веселая» (12+)
21.45 «Улетные животные» (12+)
00.20 «Одна за всех» (12+)
00.50 «Фестиваль сатиры и юмора «Юморина 2020» (12+)

Программа ТВ передач присылается в редакцию в конце предыдущей недели. После выхода номера в печать в программе возможны изменения по не зависящим от редакции причинам.

30 АПРЕЛЯ, ВОСКРЕСЕНЬЕ

Уважаемые телезрители! Программы передач **всех телеканалов**, транслируемых предприятием «Трансинформ», **есть на сайте газеты «Вестник» (www.vestnik-lesnoy.ru).** Кнопка «Посмотреть программу телепередач».

1

06.00 Новости
06.10 Подкаст.Лаб «Космические истории» (16+)
06.55 «Играй, гармонь любимая!» (12+)
07.40 «Часовой» (12+)
08.10 «Здоровье» (16+)
09.20 «Мечталлион» (12+)
09.40 «Непутевые заметки» (12+)
10.00 Новости
10.10 «Жизнь других» (12+)
11.05 «Повара на колесах» (12+)
12.00 Новости
12.15 «Видели видео?» (0+)
14.00 «Рюриковичи» (16+)
18.00 Вечерние новости
19.00 «Две звезды. Отцы и дети» (12+)
21.00 «Время»
22.35 Международный конкурс песни на русском языке «Автора!» (12+)
00.30 Подкаст.Лаб «Антропология» (16+)
01.15 Подкаст.Лаб «20 лет спустя» (16+)
01.55 Подкаст.Лаб «Триггеры» (16+)
02.35 Подкаст.Лаб «Мелодии моей жизни» (16+)
03.10 Подкаст.Лаб «АстроУмные» (16+)
03.45 Подкаст.Лаб «Произвольная программа» (16+)
04.20 Подкаст.Лаб «Пусть не говорят, пусть читают» (16+)
04.55 Подкаст.Лаб «Креативные индустрии» (16+)

РОССИЯ 1

06.15 «ЛИЧНЫЕ СЧЁТЫ». Х/ф (16+)
08.00 Местное время. Воскресенье
08.35 «Когда все дома с Тимуром Кизяковым»
09.25 «Утренняя почта с Николаем Басковым»
10.10 «Сто к одному»
11.00 Вести
12.00 «Большие перемены»
13.05 «Петросян-Шоу» (16+)
15.00 «БРИЛЛИАНТОВАЯ РУКА». Х/ф
17.00 Вести
18.00 «Песни от всей души» (12+)
20.00 Вести недели
22.00 Москва. Кремль. Путин
22.40 «Воскресный вечер с Владимиром Соловьёвым» (12+)
01.30 «ЛЮБОВЬ ДЛЯ БЕДНЫХ». Х/ф (12+)
03.10 «ЛИЧНЫЕ СЧЁТЫ». Х/ф (16+)

ОТВ

05.00, 05.30, 08.00, 08.30, 18.00, 22.30, 04.00, 04.30 «Все говорят об этом» (16+)
05.55, 07.55, 09.55, 11.55, 13.55, 17.55, 21.55 Погода на ОТВ (6+)
06.00, 09.00, 10.30, 12.00, 19.00, 23.00 Итоги недели
07.00 «Дело №40. Войны поручика Толстого» (12+)
07.30 «Дело № 41. Зинаида Гернгросс – контрреволюция по убеждению» (12+)
10.00, 13.00, 18.30, 22.00 Известия (16+)
11.00 «Война и мир Михаила Калашникова». Д/ф
13.30 Прокуратура на страже закона (16+)
14.00 О личном и наличном (12+)
14.30, 00.30 «ЧАО, ФЕДЕРИКО!». Х/ф
17.35 Патрульный участок. Интервью (16+)
19.55 Погода на ОТВ (16+)
20.00 «ОТЕЦ ПОНЕВОЛЕ». Х/ф
21.45 Новости. Бизнес сегодня (16+)
00.00 Отпуск неподалёку (16+)
03.00 Парламентское время (16+)

ТВЦ

06.30 «МОЛОДАЯ ЖЕНА». Х/ф (12+)
08.05 «НЕКРАСИВАЯ ПОДРУЖКА. ПАЛАТА 13». Х/ф (12+)
09.45 «НЕКРАСИВАЯ ПОДРУЖКА. КЛЮЧ НА ДНЕ ОЗЕРА». Х/ф (12+)
11.30, 00.10 События
11.45 «УКРОТИТЕЛЬНИЦА ТИГРОВ» (0+)
13.40 «Бельмондо и Делон. Невидимый поединок». Д/ф (12+)
14.30 Московская неделя
15.00 «Смех без причины». Концерт (12+)
15.40 «УЧЕНИЦА ЧАРОДЕЯ». Х/ф (12+)
17.30 «НЕКРАСИВАЯ ПОДРУЖКА. ПОЛОВИНКА СЕРДЦА». Х/ф (12+)
19.10 «НЕКРАСИВАЯ ПОДРУЖКА. ПОХУДЕЙ ИЛИ УМРИ». Х/ф (12+)
20.55 «ЧУВСТВО ПРАВДЫ». Х/ф (12+)
00.25 «ШАГ В БЕЗДНУ». Х/ф (12+)
03.30 Большое кино. «Шерлок Холмс и доктор Ватсон» (12+)
04.00 «Великие обманщики. По ту сторону славы». Д/ф (12+)
04.35 «Блеск и нищета советских миллионеров». Д/ф (12+)
05.15 «Битва за наследство». Д/ф (12+)
05.55 «Москва резиновая» (16+)

НТВ

04.55 «ПЛЯЖ». Т/с (16+)
06.35 «Центральное телевидение» (16+)
08.00, 10.00, 16.00 «Сегодня»
08.20 «У нас выигрывают!» (12+)
10.20 «Первая передача» (16+)
11.00 «Чудо техники» (12+)
11.55 «Дачный ответ» (0+)
13.00 «НашПотребНадзор» (16+)
14.05 «Однажды...» (16+)
15.00 «Своя игра» (0+)
16.20 «Человек в праве с Андреем Куницыным» (16+)
17.00 «Следствие вели...» (16+)
19.00 Итоги недели
20.20 «Маска» (12+)
00.00 «Основано на реальных событиях» (16+)
02.10 «ЛИНИЯ ОГНЯ». Т/с (16+)

МАТЧ

07.00, 08.00 Бокс. Bare Knuckle FC. Майк Перри против Люка Рокхолда
08.30 «Магия большого спорта» (12+)
09.00, 11.40, 14.55, 17.30 Новости
09.05, 15.00, 17.35, 20.30, 01.45 Все на Матч! Прямой эфир
11.45 Бадминтон. Кубок России
12.55 Мини-футбол. Чемпионат России. PARI-Суперлига. 1/4 финала. «Тюмень»
15.25 Футбол. Чемпионат Италии. «Интер»
18.15 Футбол. МИР Российская Премьер-Лига. «Сочи»
20.45 Футбол. МИР Российская Премьер-Лига. «Локомотив»
23.00 После футбола с Георгием Черданцевым
23.40 Футбол. Чемпионат Италии. «Болонья»
02.30 Регби. PARI Чемпионат России. «Локомотив-Пенза» (0+)
04.30 Футбол. Журнал Лиги чемпионов (0+)
05.00 Новости (0+)
05.05 Футбол. Чемпионат Германии. «Унион» (0+)

5

05.00 «ПРОКУРОРСКАЯ ПРОВЕРКА». Т/с (16+)
06.35 «ЛЕНИНГРАД, 46». Т/с (16+)
18.20 «СЛЕД». Т/с (16+)
01.50 «ЧУЖОЙ РАЙОН – 2». Т/с (16+)

РЕН

05.00, 23.55 «Самые шокирующие гипотезы» (16+)
07.00 «С бодрым утром!» (16+)
08.30, 12.30 «Новости» (16+)
09.00 «Самая народная программа» (16+)
09.30 «Знаете ли вы, что?» (16+)
10.30 «Наука и техника» (16+)
11.30 «Неизвестная история» (16+)
12.45 «СЕРЖАНТ 2». Т/с (16+)
20.40 «ПРОГУЛКА СРЕДИ МОГИЛ». Х/ф (16+)
23.00 «Итоговая программа с Петром Марченко» (16+)

ТВ3

06.00 Мультфильмы (0+)
08.00 «Вкусно с Ляйсан» (16+)
08.30 «Новый день» (12+)
09.00 «Слепая» (16+)
11.15 «ТЕМНЫЙ МИР: РАВНОВЕСИЕ». Т/с (12+)
23.15 «РЯД 19». Х/ф (16+)
01.00 «Городские легенды» (16+)

СТС

06.00 «Ералаш» (0+)
07.00 «Три кота». М/с (0+)
07.30 «Царевны». М/с (0+)
07.55 Шоу «Уральских пельменей» (16+)
09.00 «Рогов в деле» (16+)
10.00 Шоу «Уральских пельменей» (16+)
11.35 «ХРОНИКИ СПАЙДЕРВИКА». Х/ф (12+)
13.25 «ТЕЛЕПОРТ». Х/ф (16+)
15.15 «ОХОТНИК НА МОНСТРОВ». Х/ф (16+)
17.15 «Angry birds в кино». М/ф (6+)
19.05 «Angry birds – 2 в кино». М/ф (6+)
21.00 «СОНИК В КИНО». Х/ф (6+)
23.00 «РОБОТ ПО ИМЕНИ ЧАППИ». Х/ф (18+)
01.20 «УЛЁТНЫЙ ЭКИПАЖ». Т/с (12+)
05.15 «6 кадров» (16+)
05.20 Мультфильмы (0+)
05.50 «Ералаш» (0+)

РОССИЯ К

06.30 Мультфильмы
08.10 «ВРАТАРЬ». Х/ф
09.25, 01.15 Диалоги о животных. Ташкентский зоопарк
10.10 «СТАРШИЙ СЫН». Х/ф
12.20 Невский ковчег. Теория невозможного. Феодосий Яновский
12.50 «На холстах лета». Д/ф
13.30 Юбилейный концерт Государственного академического Воронежского русского народного хора им.К.И.Массалитинова
14.30, 23.10 «Три минуты тишины»
14.35 «ФЛИБУСТЬЕР». Х/ф
16.30 «Картина мира с Михаилом Ковальчуком»
17.15 Больше, чем любовь
17.55 «ГУСАРСКАЯ БАЛЛАДА». Х/ф
19.30 Новости культуры
19.45 «КРАСАВЕЦ-МУЖЧИНА». Х/ф
21.50 Пятая церемония вручения Международной профессиональной музыкальной премии «BraVo» в сфере классического искусства
23.15 «ФЛИБУСТЬЕР». Х/ф
01.55 «Мумия из Иваново»
02.40 Мультфильмы для взрослых

ДОМАШНИЙ

06.30, 06.05 «6 кадров» (16+)
06.55 «СЛЕДУЯ ЗА СЕРДЦЕМ». Х/ф (16+)
10.40 «СОЛОВЕЙКА». Х/ф (16+)
14.55 «ЕЩЁ ОДНА ЖИЗНЬ». Х/ф (16+)
19.00 «ИСТЕРЗАННАЯ». Т/с (16+)
22.50 «ОБМАНУТЫЕ НАДЕЖДЫ». Х/ф (16+)
02.45 «ЖЕРТВА ЛЮБВИ». Т/с (16+)

ЗВЕЗДА

05.20 «ГОЛУБЫЕ ДОРОГИ». Х/ф (12+)
07.00 «ПРОЕКТ «АЛЬФА». Х/ф (12+)
09.00 Новости недели с Юрием Подкопаевым (16+)
09.25 «Служу России» (12+)
09.55 «Военная приемка» (12+)
10.45 «Скрытые угрозы» (16+)
11.30 «Код доступа» (12+)
12.20 «Легенды армии с Александром Маршалом» (12+)
13.10 «Специальный репортаж» (16+)
14.05 «ЖАЖДА». Т/с (16+)
18.00 Главное с Ольгой Беловой (16+)
19.40 «Легенды советского сыска». Д/с (16+)
21.20 «Освобождение». Д/с (16+)
21.55 «Просто Жизнь с Иваном Охлобыстиным». Д/с (16+)
23.00 «Фетисов» (12+)
23.45 «Неизвестная война. Великая Отечественная». Д/с (16+)
05.30 «Перелом. Хроника Победы». Д/с (16+)

ТНВ ТАТАРСТАН

06.45 «Кәмит Җәвит» (16+)
07.35 «Оныта алмыйм...» Ретроконцерт (12+)
08.00 «Халкыбыз мирасы». Концерт (12+)
10.00 «Адымнар» (16+)
10.30 «Полосатая зебра» (0+)
10.45 «Әти һәм мин» (0+)
11.15 «Тамчы-шоу» (0+)
11.45 «Сәләт» (0+)
12.15 «Ачыктан – ачык» (16+)
13.00 «Туган авылым» (12+)
13.15 «Сөенеч» (0+)
13.30 «Тархан» (12+)
14.00 «Каравай» (6+)
14.30 «Закон. Парламент. Общество» (16+)
15.00 «Адымнар» (16+)
15.30 «Погружение на 100» (12+)
15.40 «Музыкаль мәйдан» (16+)
15.55 «Татар сузе» (6+)
16.00 «Созвездие – Йолдызлык-2023» (6+)
17.00 «Әниемнең җылы кочагы» (16+)
18.00 «Ком сәгате» (16+)
19.00 «Каравай» (6+)
19.30 «Соотечественники». Герой России Сергей Хайрудинов (16+)
20.00 «Башваткыч» (12+)
21.00 «Семь дней» (16+)
22.00 «Заман көзгесе» (6+)
22.30 «Профсоюз – союз сильных» (12+)
22.45 «Батырлар» (6+)
23.00 «Әй, язмыш, язмыш...» Алфинур Хисамова (16+)
00.00 «Семь дней» (16+)

ОТР

06.00, 16.05 «Большая страна» (12+)
06.50, 13.40 «Книжные аллеи. Адреса и строки». Д/ф (12+)
07.20 «От прав к возможностям» (12+)
07.35 Мультфильмы
09.00 «Песня остаётся с человеком» (12+)
09.15 «На приёме у главного врача с Марьяной Лысенко» (12+)
10.00 Специальный проект ОТР «Отчий дом» (12+)
10.15 «Моя история» (12+)
11.00 ОТРажение. Детям
11.30, 15.35 «Календарь» (12+)
12.00, 13.35, 21.00 Новости
12.05 ОТРажение. Воскресенье
14.05 «ПРЕДВАРИТЕЛЬНОЕ РАССЛЕДОВАНИЕ». Х/ф (12+)
17.00 «Тринадцать ночей». Д/ф (12+)
17.30 «МЕНЯЛЫ». Х/ф (12+)
19.00 «Клуб главных редакторов с Павлом Гусевым» (12+)
19.40 «Игра в классики» (12+)
20.25, 21.05 «ГОРОД ЗЕРО». Х/ф (16+)
22.10 «НЕЖНАЯ КОЖА». Х/ф (16+)
00.15 «Шекспир». Д/ф (12+)

ИСТОРИЯ

06.10 «Легенды Европы. Шотландия». Д/ф (12+)
07.05 «Легенды Европы. Венеция». Д/ф (12+)
08.00 «Судьбы. Лоренцо Великолепный. Повелитель Флоренции». Д/ф (16+)
08.50 «Последнее дело майора Пронина». Д/ф (12+)
09.45 «Охотники за утраченными шедеврами. Многоликий Рембрандт». Д/ф (12+)
10.10 «Охотники за утраченными шедеврами. «Крик». Пропавший шедевр Мунка». Д/ф (12+)
10.35 «Григорий Потёмкин. Великолепный князь Тавриды». Д/ф (12+)
11.25 «Легенды Европы. Шотландия». Д/ф (12+)
12.20 «Легенды Европы. Венеция». Д/ф (12+)
13.20 «Жизнь в десяти фотографиях. Мухаммед Али». Д/ф (12+)
14.20 «Олег Борисов. По главной улице с оркестром». Д/ф (12+)
15.10 «Франция. Битва за роскошь». Д/ф (12+)
16.10 «Шутки большого человека. Евгений Моргунов». Д/ф (12+)
16.55 «Судьбы. Лоренцо Великолепный. Повелитель Флоренции». Д/ф (16+)
17.55 «Последнее дело майора Пронина». Д/ф (12+)
18.45 «Охотники за утраченными шедеврами. Многоликий Рембрандт». Д/ф (12+)
19.10 «Охотники за утраченными шедеврами. «Крик». Пропавший шедевр Мунка». Д/ф (12+)
19.35 «Григорий Потёмкин. Великолепный князь Тавриды». Д/ф (12+)
20.25 «Легенды Европы. Шотландия». Д/ф (12+)
21.25 «Легенды Европы. Венеция». Д/ф (12+)
22.20 «Жизнь в десяти фотографиях. Мухаммед Али». Д/ф (12+)
23.20 «Олег Борисов. По главной улице с оркестром». Д/ф (12+)
00.10 «Франция. Битва за роскошь». Д/ф (12+)

ДОМ КИНО

07.10 «Ералаш»
07.45 «Иван Царевич и Серый Волк – 3». М/ф (6+)
09.00 «Иван Царевич и Серый Волк – 4». М/ф (6+)
10.35 «Иван Царевич и Серый Волк – 5». М/ф (6+)
12.00 «НОРМАЛЬНЫЙ ТОЛЬКО Я». Х/ф (12+)
13.50 «КАНИКУЛЫ СТРОГОГО РЕЖИМА». Х/ф (12+)
16.00 «АРТЕК. БОЛЬШОЕ ПУТЕШЕСТВИЕ». Х/ф (6+)
17.50 «СВАТЫ». Т/с (16+)
00.30 «ОСОБЕННОСТИ НАЦИОНАЛЬНОЙ РЫБАЛКИ». Х/ф (16+)
02.20 «ОСОБЕННОСТИ НАЦИОНАЛЬНОЙ ОХОТЫ». Х/ф (16+)

06.35 «Однажды в России» (16+)
09.00 «Битва пикников» (16+)
09.30 «САШАТАНЯ». Т/с (16+)
14.00 «ЗВЁЗДНЫЙ СУД». Т/с (16+)
18.00 «Галустян плюс» (16+)
19.00 «Новые Звёзды в Африке» (16+)
21.00 «Шоу Воли» (16+)
22.00 «Концерты»
23.00 «Однажды в России» (16+)
00.00 «Я тебе не верю» (16+)
01.55 «Импровизация» (16+)
03.25 Шоу «Студия «Союз» (16+)
05.00 «Открытый микрофон» (16+)

Победа

06.30 «БРЕСТСКАЯ КРЕПОСТЬ». Х/ф (18+)
08.40 «РЖЕВ». Х/ф (16+)
10.40 «ЗАЩИТА». Х/ф (16+)
14.20 «ДИВЕРСАНТ». Х/ф (16+)
03.00 «НЕСОКРУШИМЫЙ». Х/ф (16+)

РУССКИЙ БЕСТСЕЛЛЕР

06.25 «ГАЛКА И ГАМАЮН». Т/с (16+)
10.00 «БАЛАБОЛ». Т/с (16+)
01.05 «ГАЛКА И ГАМАЮН». Т/с (16+)
04.35 «МОСКВА. ТРИ ВОКЗАЛА – 7». Т/с (12+)

РУССКИЙ ДЕТЕКТИВ

06.10 «УЛИЦЫ РАЗБИТЫХ ФОНАРЕЙ – 8». Т/с (16+)
07.00 «ВТОРОЕ ЗРЕНИЕ». Т/с (16+)
12.00 «МЕНТОВСКИЕ ВОЙНЫ – 7». Т/с (16+)
22.00 «ПРИНЦИП ХАБАРОВА». Т/с (12+)
04.20 «УЛИЦЫ РАЗБИТЫХ ФОНАРЕЙ – 8». Т/с (16+)

РУССКИЙ РОМАН

08.40 «ЛЮБОВЬ БЕЗ ЛИШНИХ СЛОВ». Х/ф (12+)
10.05 «Я ТРЕБУЮ ЛЮБВИ!». Х/ф (16+)
13.45 «САМОЗВАНКА». Х/ф (12+)
17.00 «КРОВЬ С МОЛОКОМ». Х/ф (12+)
18.50 «ВО ИМЯ ЛЮБВИ». Х/ф (12+)
20.30 «ПЕРЕКРЕСТОК». Х/ф (12+)
23.55 «ЧЕРНАЯ МЕТКА». Х/ф (12+)

РУССКИЙ ИЛЛЮЗИОН

06.20 «ЧЕРНОБЫЛЬ». Х/ф (16+)
08.30 «22 МИНУТЫ». Х/ф (16+)
09.50 «БАТЯ». Х/ф (16+)
11.15 «ПЯТЬ НЕВЕСТ». Х/ф (16+)
13.10 «СВАДЬБА ПО ОБМЕНУ». Х/ф (16+)
14.50 «БОЙ С ТЕНЬЮ». Х/ф (16+)
17.10 «Ч/Б». Х/ф (16+)
18.50 «БОЙ С ТЕНЬЮ 2: РЕВАНШ». Х/ф (16+)
21.10 «ЛЮБОВЬ С АКЦЕНТОМ». Х/ф (16+)
23.00 «БОЙ С ТЕНЬЮ 3: ПОСЛЕДНИЙ РАУНД». Х/ф (16+)
01.10 «ТОЛЬКО НЕ СЕЙЧАС». Х/ф (16+)
02.45 «ЧЕРНОБЫЛЬ». Х/ф (16+)
04.55 «22 МИНУТЫ». Х/ф (16+)

Усадьба

06.10 «Лучки-пучки» (12+)
06.25 «Гордость России» (6+)
06.50 «Дачные радости с Мариной Рыкалиной» (12+)
07.20 «История одной культуры» (12+)
07.45 «Мастер-садовод» (12+)
08.00 «Готовим по-итальянски» (16+)
08.25 «Инструменты» (12+)
08.40 «Домашняя косметика!» (12+)
08.55 «Ваш агроном» (12+)
09.10 «Ландшафтные эксперименты» (12+)
09.35 «Дачные радости с Виталием Декабревым» (12+)
10.05 «Дело в отделке» (12+)
10.35 «Семейные рецепты Нади» (16+)
11.25 «Вершки-корешки» (12+)
11.45 «Лучки-пучки» (12+)
12.00 «Сад с нуля» (12+)
12.30 «Дачные радости с Мариной Рыкалиной» (12+)
13.00 «Сельский туризм» (12+)
13.30 «Мастер-садовод» (12+)
13.45 «Готовим по-итальянски» (16+)
14.20 «Жизнь с нетипичным фермером» (12+)
14.35 «Дом, милый дом!» (12+)
14.50 «Ваш агроном» (12+)
15.10 «Ландшафтные эксперименты» (12+)
15.40 «Консультант садовода» (12+)
16.10 «Дело в отделке» (12+)
16.40 «Садовые сокровища» (12+)
17.05 «Семейные рецепты Нади» (16+)
17.50 «Дачные радости. Спецвыпуск» (12+)
18.15 «Школа дизайна» (12+)
18.45 «Дачные радости с Мариной Рыкалиной» (12+)
19.15 «Консультант садовода» (12+)
19.40 «Мастер-садовод» (12+)
20.00 «Готовим по-итальянски» (16+)
20.30 «Керамика» (12+)
20.45 «Дом, милый дом!» (12+)
21.00 «Дачные радости. Спецвыпуск» (12+)
21.15 «Ландшафтные эксперименты» (12+)
21.45 «Дачные радости с Виталием Декабревым» (12+)
22.15 «Сад с нуля» (12+)
22.45 «Садовые сокровища» (12+)
23.05 «Дело в отделке» (12+)
23.35 «Домашняя косметика!» (12+)
23.50 «Ваш агроном» (12+)
00.05 «Ландшафтные эксперименты» (12+)
00.35 «Дачные радости с Виталием Декабревым» (12+)
01.05 «Дело в отделке» (12+)
01.35 «Садовые сокровища» (12+)
01.55 «Семейные рецепты Нади» (16+)
02.45 «Вершки-корешки» (12+)
03.00 «Лучки-пучки» (12+)
03.15 «Гордость России» (6+)
03.45 «Дачные радости с Мариной Рыкалиной» (12+)
04.10 «История одной культуры» (12+)
04.40 «Мастер-садовод» (12+)
04.50 «Кисельные берега» (12+)
05.05 «Готовим по-итальянски» (16+)
05.30 «Инструменты» (12+)
05.45 «Домашняя косметика!» (12+)

360

06.20 «Шестое чувство» (12+)
07.00 «Будни» (16+)
08.00 «Поездка со вкусом» (12+)
08.30 «Вкусно, как в кино» (12+)
09.00 «Внимание! Еда!» (12+)
10.00 «Вкусно 360» (12+)
11.40 «Подмосковные игрушки» (12+)
12.30 «Внимание! Еда!» (12+)
13.00 «Новости 360» (16+)
13.05 «Погода 360» (6+)
13.10 «Внимание! Еда!» (12+)
14.00 «Новости 360» (16+)
14.30 «Внимание! Еда!» (12+)
15.00 «Тайная история еды». Д/ф (12+)
17.00 «Новости 360» (16+)
17.30 «Тайная история еды». Д/ф (12+)
18.00 «Новости 360» (16+)
18.05 «Погода 360» (6+)
18.10 «Тет-а-тет с Марусей» (16+)
18.40 «Весна в Подмосковье» (12+)
19.00 «Будни» (16+)
20.00 «Информационно-аналитическая программа» (16+)
21.00 «Живой арсенал». Д/ф (12+)
22.00 «Новости 360» (16+)
22.30 «Погода 360» (6+)
22.35 «Тайная история еды». Д/ф (12+)

МИР

05.00 «МОЯ ЛЮБОВЬ». Х/ф (6+)
05.35, 04.05 «Наше кино. История большой любви» (12+)
06.00, 04.30 Мультфильмы (6+)
07.50 «ВОЛШЕБНАЯ ЛАМПА АЛАДДИНА». Х/ф (6+)
09.30 «ФазендаЛайф» (6+)
10.00, 16.00 Новости
10.10 «НА ДЕРИБАСОВСКОЙ ХОРОШАЯ ПОГОДА, НА БРАЙТОН-БИЧ ОПЯТЬ ИДУТ ДОЖДИ». Х/ф (16+)
11.55 «ТЫ – МНЕ, Я – ТЕБЕ». Х/ф (12+)
13.40, 16.15 «ЕЕ СЕКРЕТ». Т/с (12+)
17.35, 19.30 «КОМНАТА СТАРИННЫХ КЛЮЧЕЙ». Т/с (12+)
18.30, 00.00 Итоговая программа «Вместе»
22.20, 01.00 «НЕЖНЫЕ ЛИСТЬЯ, ЯДОВИТЫЕ КОРНИ». Т/с (12+)
02.40 «СЕМЕРО СМЕЛЫХ». Х/ф (0+)

САРАФАН

06.25, 22.45 «6 кадров» (12+)
06.50, 23.15 «Петросян-шоу» (16+)
09.00 «Женская лига» (12+)
09.30 «Сам себе режиссёр» (12+)
10.20 «Не злите девочек» (12+)
10.50 «Смех с доставкой на дом» (12+)
11.55 «Улица Веселая» (12+)
12.50 «Улетные животные» (12+)
13.20 «Юмор! Юмор!! Юмор!!!» (12+)
15.30 «Одна за всех» (12+)
16.00 «Повторение пройденного. Геннадий Хазанов» (12+)
16.30 «Фестиваль сатиры и юмора «Юморина 2020» (12+)
18.45 «Попкорн ТВ» (12+)
19.10 «Смеяться разрешается» (12+)
21.50 «Городок» (12+)

Программа ТВ передач присылается в редакцию в конце предыдущей недели. После выхода номера в печать в программе возможны изменения по не зависящим от редакции причинам.

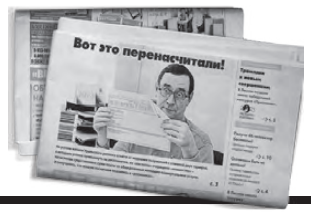

Подписка на газету «ВЕСТНИК»
на 6 мес. – 520 руб.
С ЛЮБОЙ ДАТЫ
Телефон для справок: 2-67-78.

ВЕСТНИК P.S.
№ 16
20 апреля 2023 года

Уважаемые собственники квартир, жилых домов, гаражей, садовых домов, земельных участков!

В соответствии с Федеральным законом от 30.12.2020 г. № 518-ФЗ «О внесении изменений в отдельные законодательные акты РФ», правообладателям объектов недвижимости, имеющим на руках такие документы, как договор приватизации, свидетельство о праве на наследство, договор купли-продажи, дарения, мены и т.п., датированные до 2000 года, необходимо обратиться в МФЦ по адресам: г. Лесной, ул. Ленина, 3Г или г. Нижняя Тура, ул. 40 лет Октября, 39 за регистрацией ранее возникшего права собственности.

Дополнительно сообщаем, что за регистрацию ранее возникшего права государственная пошлина не взимается. Телефон для записи: 8(343)273-00-08.

Вниманию председателей садоводческих товариществ Лесного

27 апреля в 17.30 в конференц-зале администрации городского округа «Город Лесной» состоится собрание председателей садоводческих товариществ.

В ходе собрания будут рассмотрены вопросы соблюдения требований противопожарной службы, паспортизации садов, охраны общественного порядка, организации вывоза мусора с территории садоводческих товариществ. Перед собравшимися выступят представители Отдела МВД, Госпожнадзора, администрации и иных ведомств.

По информации администрации ГО «Город Лесной».

ЕСТЬ РАБОТА!

Крупному многопрофильному предприятию в связи с расширением
на постоянную работу
ТРЕБУЮТСЯ:

ЭЛЕКТРИКИ
(желательно - с собственным а/транспортом)

РАЗНОРАБОЧИЕ
(желательно - с собственным а/транспортом)

ВОДИТЕЛИ КАТЕГОРИИ С
на самосвал грузоподъёмностью 15 - 25 тонн

МЕХАНИЗАТОР
фронтального погрузчика

ДВОРНИКИ, УБОРЩИЦЫ

По всем вопросам обращаться в офис холдинга «РЭК»
по телефону 8 (34342) 2-64-64
или по адресу: ул. Мамина-Сибиряка, 6
в рабочие дни с 09:00 до13:00 и с 14:00 до 17:30

ИЗВЕЩЕНИЕ О ПРОВЕДЕНИИ СОБРАНИЯ О СОГЛАСОВАНИИ МЕСТОПОЛОЖЕНИЯ ГРАНИЦЫ ЗЕМЕЛЬНОГО УЧАСТКА

Кадастровым инженером Разуваевым Михаилом Михайловичем, Свердловская область, г. Лесной, ул. Мамина-Сибиряка № 6, geometrika_lesnoy@mail.ru, тел. +79222946818, номер в государственном реестре лиц, осуществляющих кадастровую деятельность № 9763, выполняются кадастровые работы.

С проектом межевого плана земельного участка можно ознакомиться по адресу: Свердловская область, г. Лесной, ул. Мамина-Сибиряка № 6. Требования о проведении согласования местоположения границ земельных участков на местности принимаются с 21.04.2023 г. по 22.05.2023 г., обоснованные возражения о местоположении границ земельных участков после ознакомления с проектом межевого плана принимаются с 21.04.2023 г. по 22.05.2023 г. по адресу: Свердловская область, г. Лесной, ул. Мамина-Сибиряка № 6.

При проведении согласования местоположения границ при себе необходимо иметь документ, удостоверяющий личность, а также документы о правах на земельный участок.

По уточнению границ земельного участка с КН № 66:54:0302001:88. Почтовый адрес ориентира: Свердловская область, городской округ «Город Лесной», р.п. Елкино, ул. Верхняя, дом 41. Заказчиком кадастровых работ является Устинов Владимир Анатольевич, проживающий(ая): Свердловская область, г. Лесной, проезд Заводской, д. 5, кв. 3. Собрание по поводу согласования местоположения границы состоится по адресу: г. Лесной, ул. Мамина-Сибиряка, № 6, 22.05.2023 г. в 11.00.

Смежные земельные участки, с правообладателями которых требуется согласовать местоположение границы:

- г. Лесной, пгт. Елкино, ул. Верхняя, дом № 43 (66:54:0302001:32); г. Лесной, пгт. Елкино, ул. Верхняя, дом № 45 (66:54:0302001:30).

Нижняя Тура:

ПРОДАЮ

➔1-комн. кв. по 40 лет Октября, 44, 3 этаж. 8-922-201-5093
➔1-комн. кв. по 40 лет Октября, 6А. 8-908-901-1607
➔1-комн. кв. по Декабристов, 25, пл. 32,3 кв.м 5 этаж. 8-950-193-2233
➔2-комн. кв. на Минватном, пл. 41,8 кв.м, стоят счетчики, балкон и окна ПВХ. 8-908-900-4358
➔2-комн. кв. по Ленина, 121, пл. 43,7 кв.м, 1 этаж. 8-912-667-9773
➔2-комн. кв. по Усошина, 6, пл. 41,4 кв.м, 2 этаж. 8-950-193-2233
➔3-комн. кв. по Декабристов, 45, пл. 61,4 кв.м, 2 этаж. 8-950-193-2233
➔3-комн. кв. по Ильича, 20А, пл. 68 кв.м, 5 этаж. 8-950-193-2233
➔3-комн. кв., сделан ремонт, с мебелью, заезжай и живи. Холодильник «Атлант», состояние отличное, вещи зимние дешево, мужские и женские (дубленки, шапки). 8-952-134-1454, 8-904-173-5575
➔4-комн. кв. на Минватном, пл. 70,9 кв.м, недорого. 8-904-167-0043
➔А/м «НИВА-2131», цвет черный, пятидверная, пробег 15 тыс. км, полностью укомплектована. Цена договорная. 8-902-878-0043, 8-932-615-8953
➔Ванная акриловая 130х70, с экраном, в комплекте слив. Цена 6 т.р. 8-922-176-9622
➔Дом жилой в п. Елкино, ул. Верхняя, 2В, площадь дома 31 кв.м, площадь участка 800 кв.м. 8-950-193-2233
➔Дом жилой в п. Ис, ул. Комсомольская, пл. 45 кв.м, площадь участка 13 соток. 8-977-211-9180
➔Навоз (КРС), мешок 180 руб., телега 3 тыс. руб. 8-919-368-0718, 8-996-173-8556. Николай
➔Навоз конский в мешках. 8-908-905-3458
➔Новые лодки, 2 шт., двухместные, из ПВХ-ткани, серия «Байкал» (писать только СМС-сообщение). Цена 10 т.р. каждая. 8-912-049-2691
➔Сад «Кедр», 6 соток, дом, баня, сарай, 2 теплицы, 3 плодоносные яблони, малина, смородина, клубника. Свой колодец. Электричества нет, водопровод летний, 350 т.р. 8-950-652-4676
➔Сад по Лесной, 46, сад № 3 «Заря». 8-932-114-4460
➔Сад, заезд у Стеллы, дом шлакоблочный, баня, 2 теплицы. 8-952-737-1216
➔Стенка, диван, трюмо, водонагреватель – 50 л., холодильник, микроволновка, прицеп, гараж, шасси – 315192, «ВАЗ–21099», багажник «УАЗ». 8-953-386-2457
➔Участок в коллективном саду № 2, ул. Прудная, 75, имеются дом, баня, теплица. Есть кусты ягод, земля под картофель. Цена договорная. 8-952-736-5438, 8-953-009-2479
➔Участок в саду № 2, ул. Прудная, 80, есть дом, баня, беседка, 2 теплицы, крыша - стекло + поликарбонат, много ягод, кустов, деревья яблоня, слива, вишня. Цена 400 т.р. 8-904-541-5966
➔Участок в саду № 5 под картофель, теплица 10 метров, домик, грядки под зелень, свет, вода – все проведено. Срочно! Звонить с 12.00 до 18.00. Цена 300 т.р. Возможен торг. 8-961-773-6859
➔Участок земельный в деревне Мостовая. 8-953-002-0468
➔Участок земельный возле каскадного дома по Ильича, 20А. Цена договорная. 8-908-911-1086
➔Участок земельный по Луговой, 12 соток, цена 500 т.р. Торг. 1-комн. кв. по Декабристов, 29, цена 750 т.р. Торг. 8-904-542-2789
➔Участок на Нагорном, документы имеются. Звонить в любое время. 8-908-910-2388
➔Участок садовый на Нагорном, 5 соток. 8-908-901-1607

ТРЕБУЕТСЯ

➔Автомойщики на автомойку. Возможно совмещение. Можно без опыта работы, з/п своевременно, 2 раза в месяц. 8-992-343-6679
➔В компанию ПАО «Россети» требуется инженер по эксплуатации воздушных линий электропередачи. Образование обязательно высшее электротехническое. 8-912-232-9894
➔В магазин стройматериалов требуется продавец-кассир, резюме по эл. почте: resursnt@bk.ru. Заработная плата по результатам собеседования. 8 (34342) 2-02-35
➔В ООО «Вектор» на постоянную работу требуется слесарь-сантехник, опыт работы приветствуется, соц. пакет, стабильная з/п, трудовой договор. 8 (3434) 2-2-36-77
➔Кухонный работник, мойщик посуды, продавец. 8-908-634-8281
➔На нефтеперекачивающую станцию требуется дворник, график работы 5/2. 8-965-563-7343, 8-965-615-4721
➔На нефтеперекачивающую станцию требуется уборщик, график работы 5/2. 8-965-563-7343, 8-965-615-4721
➔ООО «СпецСтройМонтаж» требуются работники: бетонщики, подсобные рабочие, охранники, газорезчик, стропальщик. 8-919-646-1531
➔Организации требуется крановщик башенного крана. 8-904-169-8586
➔Организации требуется офис-менеджер, опыт и личный автомобиль приветствуются, резюме по эл. почте: resursnt@bk.ru. Заработная плата по результатам собеседования. 8 (34342) 2-02-35
➔Организации требуются разнорабочие. 8-904-169-8586, Сергей
➔Уборщик на ЛПДС «Платина» в пожарную часть. График 5/2. 8 (34354) 9-16-67, 8-908-917-4267

СДАЕТСЯ

➔1-комн. кв. по Молодежной, с мебелью. 8-912-278-8710
➔1-комн. кв. по Скорынина, 3, с мебелью, 3 этаж. 8-908-927-5709
➔2-комн. кв. на длительный срок, без мебели. 8-912-037-7633
➔2-комн. кв. частично с мебелью. 8-912-292-4448
➔В аренду или продаю недорого сад в коллективном саду «Рябинушка», есть домик, водопровод. 8-901-653-063
➔Квартира посуточно, ГРЭС, 1000 руб./сутки. 8-908-929-1919
➔Комната в 4-комн. кв., с мебелью, на длительный срок, за кв. плату порядочному человеку, р-н Минватного, или продается. 8-953-387-6364

УСЛУГИ

➔Автовокзалы, аэропорты, больницы и т. д. Межгород. Документы для отчетности. Автомобиль бизнес-класса. 9-83-50, 8-953-050-5406, 8-961-772-1821
➔Автовыкуп, быстрый выкуп вашего авто (российские, иномарки, целые, битые, неисправные, кредитные… любые). Варианты автообмена, расчет сразу. 8-952-735-8974, 8-912-051-1150
➔Дезинсекция. Уничтожение насекомых. Гарантия. 8-922-027-6188, 8 (34342) 9-88-54
➔Строим дома, бани под «ключ». Устройство скатных кровель, облицовка фасадов. Опыт, гарантия. 8-902-877-4406

Качканар:

ПРОДАЕТСЯ

➔1-комн. кв. в блочном доме в 11 мкр., 18, 34,5 кв.м, 5 эт., с/у совм., балкон застекл., 1150 т.р., обмен на недвиж., авто и т.д. 8-922-227-7881
➔1-комн. кв. в блочном доме в 11 мкр., 9, 29,1 кв.м, 1 эт., с/у совм., 1200 т.р., обмен на недвиж., авто и т.д. 8-922-227-7550
➔1-комн. кв. в дер. доме в 5 мкр., 9, 26,9 кв.м, 1 эт., с/у совм., 570 т.р., обмен на недвиж., авто и т.д. 8-922-227-7881
➔1-комн. кв. в дер. доме по Советской, 4, 26,3 кв.м, 1 эт., с/у совм., 460 т.р., обмен на недвиж., авто и т.д. 8-922-227-7881
➔1-комн. кв. в кирп. доме в 9 мкр., 5, 30,4 кв.м, 5 эт., с/у совм., 950 т.р., обмен на недвиж., авто и т.д. 8-966-667-7550
➔2-комн. кв. в 5 мкр., д.69, 45,1 кв.м, после кап. ремонта, заезжай и живи. 8-953-058-9573
➔2-комн. кв. в 8 мкр., 3, недорого. 8-953-045-0024
➔2-комн. кв. в блочн. доме в 4 мкр., 22, 41,9 кв.м, 1 эт. комн. смежн., с/у совм., 1310 т.р., обмен на недвиж., авто и т.д. 8-922-227-7550
➔2-комн. кв. в Верхней Пышме, срочно. 8-904-384-6236
➔2-комн. кв. по Свердлова, 37, 1 эт., дом после кап. ремонта, можно под офис или магазин, отдельный вход. 8-953-057-1234
➔3-комн. в п. Ис по Ленина, 47, 5 эт., 67 кв.м, комн. изолир., кладовка, с/у разд., 899 тыс. руб. 8-952-739-3333
➔3-комн. кв. в п. Валериановск по ул. Лесная, 2а, 4/4 эт., 41 кв.м, 1350 тыс. руб. 8-912-679-4625
➔3-комн. кв. по Свердлова, 47, 2/9 эт., 56,9 кв.м, 1950 тыс. руб. 8-900-037-7062
➔3-комн. кв. ул. пл. в 11 мкр., 19, 55,6 кв.м, 3 эт., комн. изолир., с/у разд., лоджия застекл., в квартире остается мебель, установлены счетчики на газ, воду, эл-во, 2900 т.р., обмен на недвиж., авто и т.д. 8-922-227-7881
➔3-комн. кв. ул. пл. в 7 мкр., 65, 59,1 кв.м, 8 эт., комн. изолир., с/у разд., лоджия застекл., 2650 т.р., обмен на недвиж., авто и т.д. 8-966-667-7550
➔4-комн. кв. в блочном доме в 6а мкр., 10, 71,4 кв.м, 1 эт., комн. изолир., с/у разд., 2150 т.р., обмен на недвиж., авто и т.д. 8-922-227-7881
➔4-комн. кв. в Валериановске по Кирова, 59, 5 эт., 76 кв.м, площадь кухни 10 кв.м., с/у разд., 1500 т.р. 8-904-177-05-14
➔Бензопила «Partner 350 hrom», новая, в упаковке, 10000 руб. 8-922-145-1313
➔Гараж железный в 4а мкр., 15 кв.м, эл-ва нет, 70 т.р., обмен на недвиж., авто и т.д. 8-966-667-7550
➔Гараж капитальный в районе бывших ГОКовских теплиц, 2-уровневый, эл-во, овощная яма. 8-904-389-8716, 8-912-271-6236
➔Гараж капитальный в р-не телевышки, 21 кв.м, смотровая и овощные ямы, эл-ва нет (возм. подключение), 60 т.р., обмен на недвиж., авто и т.д. 8-922-227-7550
➔Гараж по Октябрьской, из шлакоблока, овощная яма 8-912-228-7404, 8-952-739-3033
➔Два кресла, трельяж, самовар, телевизор, все б/у, недорого. 6-70-92
➔Два лодочных мотора «Вихрь», дешево. 8-965-502-7482
➔Два пуховика, длинные, мужской и женский, р. 48-52, новые, по 1000 руб. 8-953-603-5482
➔Дом в Верхней Туре, дом 6х6 м, пристрой 5х6 м, з/у 16 соток, баня, огород разработан, плодовые деревья. 8-904-380-1942
➔Дом в Новой Ляле, 82 кв.м, в шаговой доступности магазины, аптека, больницы, можно провести газ, з/у 18 соток, или меняю на кв. в Качканаре. 8-950-644-1511
➔Дом в п. Верхний Ис по ул. Новая, 10, 28 кв.м, з/у 30 соток, 1250 т.р. 8-912-679-4625
➔Дом в п. Именновский по Железнодорожников, 3, 48 кв.м, з/у 11 соток, эл-во, скважина, печное отопление, канализация септик, теплица, 500 т.р., обмен на недв., авто и т.д. 8-922-227-7881
➔Дом с з/у в п. Именновский, ул. Путейцев, 19, 25 кв.м, 11 соток, ст/п, отопление печное, с/д, 320 т.р. 8-952-739-3333
➔Дом с з/у в п. Косья по ул. Шумиха, 12, 49,2 кв.м, з/у 17,1 соток, эл-во 220 В, отопление печное, водоснабжение – колонка рядом с домом, канализации нет, 730 т.р., обмен на недвиж., авто и т.д. 8-922-227-7550
➔Дом с з/у по Мира, 15, 200 кв.м, з/у 9 соток, 3 этажа, 5100 т.р. 8-952-739-3333
➔Дом с з/у по ул. Горная, 121, 48 кв.м, з/у 7,7 соток, скважина, эл-во, газ, отопление, канализации нет, 3000 т.р., обмен на недвиж., авто и т.д. 8-922-227-7550
➔Дом с земельным участком по Ермака, 22, 44,9 кв.м, 8 соток, гараж, 2100 т.р. 8-900-037-7062
➔Кабель АВВГ 5х4, АВВГ 4х35. 8-909-702-1827
➔Катер «Казанка-5М», двигатель «Меркурий 25-30», в комплекте - бачок для топлива, весла, 160 т.р. 8-922-228-8551
➔Клубника; огурцы консервир. 6-06-15, 8-952-140-6945
➔Коттедж с з/у в п. Валериановск по ул. Кирова, 52, 66 кв.м, з/у 15,5 соток, 2000 т.р., возможен обмен на 2-комн. кв. 8-922-227-7881
➔Куртка кожаная натур., муж., р. 52-54, новая, недорого. 8-902-264-1974
➔Плита газовая «Ханса», дешево. 8-922-128-6536
➔Плита газовая 60х60, с электродуховкой, электр. поджигом и вертелом-грилем, новая, 22000 руб. 8-900-200-3385
➔Сад в к/с № 14, 8 соток, разработан, дом 40 кв.м, сарай, теплица, вода. 8-902-446-4795
➔Сад в к/с № 14, ул. 7, уч. 305, з/у 8 соток, 75 тыс. руб., обмен на недвиж., авто и т.д. 8-922-227-7550
➔Сад в к/с № 14, ул. 7, уч. 351, з/у 8 соток, 120 тыс. руб., обмен на недвиж., авто и т.д. 8-980-888-8551
➔Сад в к/с № 14, уч. 100, з/у 8 соток, 40 тыс. руб., обмен на недвиж., авто и т.д. 8-922-227-7550
➔Сад в к/с № 6, ул. 12, уч. 545, 2-эт. дом 24 кв.м, з/у 6 соток, разработан, эл-во, центр. водоснабжение для полива раз в неделю, баня, 250 т.р. 8-966-667-7550
➔Самовар угольный. 8-922-112-9808
➔Стол компьютерный, новый. 8-902-264-1974
➔Стол кухонный, круглый, светлый, зеркало 42,5 х 92,5 (2 шт.). 8-953-609-1217
➔Столик под ТВ стеклянный, недорого. 8-922-610-7166
➔Телевизор «Supra», 34 см по диагонали, в раб. сост. 8-952-728-5143
➔Труба пластик, d-128, 160 мм, неликвид. 8-953-001-4101
➔Участок земельный в п. Валериановск по ул. Первомайская, уч. 30, 1453 кв.м, межевание, есть возможность подключения газа и эл-ва, 150 т.р. 8-900-037-7062
➔Шведская стенка: канат, кольца, веревочная лестница, качели; 2-ярусн. кровать с 4 полками, внизу 2 выдв. ящика, в отл. сост. 8-950-198-0122

РЕДАКЦИЯ ГАЗЕТЫ «ВЕСТНИК»
оказывает платные услуги:
КОПИРОВАНИЕ, СКАНИРОВАНИЕ, ЛАМИНИРОВАНИЕ и т.д.

Лесной:

ПРОДАЕТСЯ

ПРОДАЕТСЯ ПЛИТКА ТРОТУАРНАЯ 30Х30,40Х40,БОРДЮРЫ 8-908-911-05-91

➔1/2 доли в 3-комн. кв., в центре города, круп. габарит, цена договорная, 1400 т.р., или сдам на длительный срок. 8-900-208-7439
➔1-комн. квартира-студия в Екатеринбурге, микрорайон Светлый, 20 кв.м, дом сдан в 2023 г. 8-963-036-1281
➔2-комн. кв. по К.Маркса, 17 (недоделанный ремонт), или меняется на 1-комн. кв. с доплатой. 8-952-145-4278 (звонить после 18.00)
➔2-комн. кв. по Кирова, 21 (42,9/27,2 кв.м, угловая, светлая, 1 этаж, комнаты изолир.), район удобный, есть фото на Avito. 8-904-173-8845
➔2-комн. кв. по Победы, 40 (41,3 кв.м, 2 этаж, с балконом). 8-908-912-7442
➔3-комн. кв., круп. габарит, с мебелью, состояние – заезжай и живи; мультимедиа к а/м; холодильник «Атлант», состояние отличное; дубленки женские, натуральные, р-р 52-54; шапки норковые; пальто женское, на меху; мужская дубленка, натуральная; шапки мужские, зимние; джемперы и рубашки мужские, р-р 50-56. Все недорого. Состояние вещей отличное. 8-952-134-1454, 8-904-173-5575
➔А/м «Лада Калина», 2006 г.в., пробег 215 т.км, цена 170 т.р. 8-950-652-5317
➔А/м «Нива 2131», пятидверная, пробег 15 т.км, цена договорная, не дешевая. 8-902-878-0043, 8-932-615-8953

В магазине «ГИТА» по Кирова, 32 распродажа товара: ветровки, куртки, платья, зимние пальто, шубы и т.д. Цены договорные. 8-922-105-2154

➔Велосипед детский, хороший. 8-950-658-9568
➔Все для пчеловодства: ульи кедровые со съемным дном, 12-рамочные, с магазином, фляги алюминиевые, медогонка, инвентарь. 6-52-25, 8-963-054-6833
➔Дом в Н.Туре, с баней, скважина, 10 соток, в собственном пользовании, документы готовы. Подробности по т.: 8-953-057-3739

Дрова березовые, в укладку, колотые и в чурках, 4,1 куб.м. Горбыль пиленый, 4 куб.м. 8-953-383-2620

➔Доска обрезная, брус, горбыль, опил, дрова, доставка, наличный и безналичный расчет, ЕГАИС. 8-904-173-0556, 8-922-222-1285, 8-950-652-2126

Дрова березовые, в чурках и колотые. 8-904-383-8538

Дрова березовые, колотые, от 1 куб./м, с доставкой. 8-999-561-3500

➔Картофель, доставка от двух ведер бесплатно. 8-950-632-2877
➔Козье, коровье молоко, творог, сливки, сыр, масло. 8-965-528-9834, 8-922-110-3090
➔Комната по Ленина, 19, кв. 9. В комнате проживает 1 человек. 8-904-177-1939
➔Комплект литых дисков 205/50, R 17, отходили два сезона. 8-922-133-6575
➔Кровать-массажер (Южная Корея), в комплекте низкочастотный коврик, проектор инфракрасный луч. 8-904-545-3847
➔Навоз в мешках с личного хозяйства, с бесплатной доставкой (полноту и качество гарантирую). 8-950-651-3118
➔Навоз коровий со своего подворья. 8-953-380-1725, 8-965-528-9834

НАВОЗ МЕШКАМИ СО СВОЕГО ХОЗЯЙСТВА: КОРОВИЙ – 150 Р., КОНСКИЙ – 200 Р. ПЕРЕГНОЙ – 300 Р. ОПИЛ – 50 Р. ДОСТАВКА ОТ 10 МЕШКОВ – БЕСПЛАТНО. 8-908-639-5648, 8-999-563-4890

Пиломатериал, доска обрезная, брус, доска заборная, обрезная и необрезная. Оплата за наличный и безналичный расчет. Работаем с организациями с НДС. Пенсионерам скидка. 8-953-056-6722, Алексей

➔Поросята, 3 месяца. 8-950-206-4810
➔Сад на 42 кв. (2 теплицы, 2-этажный дом, саженцы), 850 т.р. 8-922-205-5077, 8-922-030-4747
➔Сад на Карьере 17а, ул. Малиновая, 62, 7,2 сотки, все есть, кроме скважины. 6-52-25, 8-963-054-6833
➔Сад на Карьере в к/с № 22 по ул. Садовая, 5,5 соток, документы есть. 8-922-201-9284
➔Сено в рулонах – 250 кг, с доставкой, дрова березовые. 8-904-162-5084
➔Солома. 8-919-391-5947
➔Твинблок, шлакоблок, газоблок, кирпич, щебень, отсев, песок, доставка, наличный и безналичный расчет. 8-904-173-0556, 8-922-222-1285
➔Участок в районе Васильевских дач «Дары природы», 2 сотки, со всеми посадками. 8-922-228-9719, Тамара Макаровна
➔Участок земельный (ИЖС), г. Лесной, пос. Елкино, 117, цена 700 т.р. 8-963-038-8435, Михаил
➔Участок земельный в Лесном на 1 поселке под ИЖС, все городские коммуникации в шаговой доступности. Авторезина новая, летняя, литые диски, 245х75, R 15. 8-904-173-0754
➔Участок земельный в черте города в Н.Туре по Пролетарской (ИЖС). 8-952-147-4286
➔Участок с домом в пос. Глубокое, есть водяная скважина, баня. 8-904-177-1939
➔Шуба норковая, размер 46-48. 8-950-642-5639
➔Щебень, отсев, шлам, опил. 8-950-653-6834, 8-922-192-6350

Яма овощная (за ветеринарной лечебницей); участок земельный на 1 поселке; участок земельный по М.-Сибиряка. 8-912-653-7030

➔Яма овощная в районе центральной вахты. 8-950-636-2178

КУПЛЮ

➔Золото дороже всех! По 2800 руб. за 1 грамм. 7-90-00, 8-904-981-3014
➔А/м «ВАЗ-2101-2109», в хорошем состоянии, после 1-2 хозяев. 8-996-183-6833
➔А/м «Волга», «Жигули», в любом состоянии, а также вывезем ненужный металлический хлам. 8-900-211-2118, 8-952-133-9482
➔Баллоны: кислород, углекислота, гелий. Вывезу сам. 8-902-447-4456, 9-85-35
➔Гараж до 40 т.р. 8-950-631-4492
➔Гараж металлический (киоск), размеры 2,5х3 м – 3х4 м, рассмотрю варианты. 8-953-005-8846
➔Дорого! Золото, серебро. Предметы старины: статуэтки, значки, елочные игрушки, иконы, самовары, подстаканники, посуду, шкатулки, книги, часы, подсвечники, столовое серебро, ювелирные изделия и многое другое! 8-905-805-0303
➔Золото, серебро, дорого! 8-922-159-3014

Иконы, царские монеты и монеты СССР, угольные самовары, столовое серебро, подстаканники, статуэтки и фигурки из фарфора, чугуна и т.д. 8-922-152-9237

СДАЕТСЯ

➔1-комн. кв. в Лесном, есть мебель, бытовая техника, на длительный срок или посуточно. 8-904-389-3130
➔1-комн. кв. в районе маг. «Центральный», частично с мебелью, 8500 р. 8-904-548-9973
➔1-комн. кв. по Мира, 15, частично меблированная. Срочно! 8-953-004-5619
➔1-комн. кв. по Юбилейной, 15, с мебелью. 8-904-383-6470
➔2-комн. кв. на 35 квартале по Куйбышева, 62. 8-906-801-9212

ТРЕБУЕТСЯ

➔В детский сад № 24 «Светлячок» (ул. Ленина, 3В) требуются: повар и уборщик территории. Обр.: 4-68-04, 4-78-93 (до 17.00)

ВОДИТЕЛЬ ЭКСКАВАТОРА-ПОГРУЗЧИКА «JGB 3CX» НА ПОЛНЫЙ РАБОЧИЙ ДЕНЬ, С ОПЫТОМ РАБОТЫ, ОФИЦИАЛЬНОЕ ТРУДОУСТРОЙСТВО. 8-904-164-2630

➔Диспетчер в такси «Диана» на постоянную работу. Посменный график, возможно обучение. 8-904-171-2142
➔Продавец в магазин мужской одежды «Арбат». З/плата от 22 т.р. 8-901-150-8891
➔ ПРОДАВЕЦ-КОНСУЛЬТАНТ НА ОДЕЖДУ. 8-901-150-8891
➔Сменный продавец (детская одежда), график 5/2, 3/2. 8-904-381-6124, 8-912-673-0974

СОТРУДНИКИ В ООО «АВТО-ПЛЮС» НА ПОСТОЯННУЮ РАБОТУ: ВОДИТЕЛИ КАТЕГОРИИ «Д», МЕХАНИК В РЕМОНТНУЮ МАСТЕРСКУЮ, АВТОСЛЕСАРЬ. ПРОИЗВОДИТСЯ НАБОР КАНДИДАТОВ ДЛЯ ПЕРЕОБУЧЕНИЯ ВОДИТЕЛЕЙ С КАТЕГОРИИ «С» НА КАТЕГОРИЮ «Д». 8-912-686-1903

➔Швея и закройщик для работы с трикотажем. 8-900-198-1932

УСЛУГИ

САНТЕХНИКА. Установка счётчиков на воду, смесителей, ванн, унитазов, стиральных и посудомоечных машин, полотенцесушителей, радиаторов. Замена канализационных и водопроводных труб. Устранение засоров и т.д. 8-950-641-4282.

САНТЕХНИКА. 8-953-602-6859

➔8-904-384-3639, 9-86-39, 8-966-700-2846. Химчистка, биочистка, аквачистка дублёнок, кожи, шуб, пальто, пуховиков, курток, покраска, восстановление цвета, формы, тонирование. Моделируем, реставрируем, перешиваем верхнюю одежду. Обрезаем, расширяем, ушиваем, меняем молнии, манжеты, подклады. Жидкой кожей устраняем дыры, порезы. Головные уборы. Ремонт, перешив, пошив, новые формы, фасоны. Покроем тканью полушубки армейские, гражданские. Бесплатная консультация и вызов закройщика на дом. Скидки!
➔3-НДФЛ декларации – возврат 13% подоходного налога (лечение, обучение, покупка жилья, продажа имущества, страховка, ИИС и прочее). Продажа имущества, автомобилей. Консультации бесплатно. 8-908-919-7809
➔Абсолютно все виды загородного и дачного строительства: домов, коттеджей, бань, беседок и т.д. Демонтажные работы. Заборы, кровли, бетонные работы и многое другое. 8-950-560-0358, 8-904-179-2516
➔Абсолютно все виды загородного строительства. Компания «Гефест». 8-904-173-1395, 8-950-657-8556
➔Абсолютно любой вид сантехнических работ по доступным ценам. Большой опыт работы участковым сантехником, мастером. Обращаться в любое удобное для вас время. Василий Васильевич. 8-922-229-3785, 8-950-646-9468
➔Аккуратные ремонтные работы. Уложим ламинат, фанеру, линолеум. Демонтажные работы. Штукатурка, шпаклевка, обои. Монтажные работы и т.д. 8-922-204-0905
➔Врезка, ремонт замков. Установка люстр, шкафов, гардин. Штукатурка стен. Шпаклевка. Установка дверей. Электросварочные работы. 8-908-900-1444
➔Вспашка мотоблоком, сотка – от 500 руб. 8-953-382-8700, Михаил
➔Высокая оценка!!! Деньги под залог золота и серебра! Также принимаем под залог строительный инструмент, телевизоры. 8-903-083-0828, «Городской ломбард»
➔Дежурный электрик, сантехник, строитель-универсал. 9-84-94, 8-950-560-0506
➔Домашний мастер-универсал поможет вам выполнить работу в вашем доме. 8-922-204-0905
➔Компьютер. Быстро. Большой опыт. Наладка и настройка. Интернет и Wi-Fi. Антивирус. Ноутбуки и принтеры. Гарантия. Недорого. 8-905-803-0382 (Алексей)

Обработка участков от клещей. 8-922-027-6188, 8 (34342) 9-88-54

➔Профессиональная химчистка на дому. 8-908-929-0188

Спецтехника: экскаватор-погрузчик, ямобур, гидромолот, манипулятор-самосвал (стрела 3т, 8 м, борт 7 т, 4 м). Доставка щебня, отсева, шлама. 8-952-726-5872

➔Строим дома, бани из бруса. Кровля, фасады. Внутренняя отделка. Договор. Гарантия. 8-904-170-2547
➔Строительные и электромонтажные работы. Изготовление конструкций из дерева и металла. 9-84-94, 8-950-560-0506

Уборка квартир, мытье окон, приготовление домашней еды, выполнение различных поручений. ЦСО «Близкие люди». 8-953-384-7384

➔Установка заборов, кровли крыш, строим бани, беседки, сарайки и т.д. 8-900-044-8830, Виктор

Центр социального обслуживания «Близкие люди» в г. Лесном предлагает помощь в уходе за пожилыми и ограниченно подвижными людьми. Профессиональный уход и помощь в домашних делах. Действительно низкие цены. 8-953-384-7384

Электрик. Монтаж любой сложности. Перенос, установка люстр, розеток, выключателей. Штробление, заделка. Удобное вам время. 8-902-267-8987

ГРУЗОПЕРЕВОЗКИ

А/м «Газель» до 2 т (4,2х2,3х2 м), удлиненная. А/м 5 т, 40 кубов (6,2х2,45х2,55 м). Город, область, Россия. Любые перевозки. Грузчики. Попутный груз. Полный пакет документов. 8-922-226-5850

А/М «ГАЗЕЛЬ» (д. 4,2 м, в. 2,10 м, ш. 2 м), 17 кубов. Переезды квартирные, офисные, дачные, грузчики. Отчётные документы. 8-952-733-2728.

➔А/м «Газель-Некст» мебельный, д. 4,2, в. 2,3, ш. 2,2, 21 куб. м. По РФ, области и городу. Водитель с опытом работы. Грузчики добросовестные. Мусор не вывозим. 8-922-224-7277, 8-912-666-4561
➔А/м «Газель»-будка. Город, область. Грузчики. Ответственный водитель. 8-904-170-8463, 8-961-574-8131
➔А/м «Газели». Грузчики. 8-900-040-5022
➔А/м «Газель». Грузчики. Перевезем, перенесем, разберем, соберем, установим. Перевоз пианино. Вывоз мусора, стройматериалов, старой быт. техники. 8-904-179-1873
➔А/м «Газель»-тент, 18 кубов, дл. 4,2 м, высота 2 м. Грузчики. Вывоз мусора. 8-950-647-2150, 8-922-604-5972
➔А/м «Пежо Боксер» («Газель»). 8-902-447-4456
➔Грузоперевозки. А/м «Газель» по Лесному. Грузчики. 9-84-84, 8-904-546-1111, 8-902-445-8484
➔Манипулятор 20 тонн, 7 тонн. А/м «Газель», 2 тонны, длинная, бортовая. Манипулятор 5 тонн, 3 тонны. 8-904-173-0556, 8-922-222-1285, 8-950-652-2126

РЕМОНТ

➔Бытмастер. Ремонт холодильников, стиральных и посудомоечных машин у вас на дому. Гарантия. 4-35-93, 8-904-175-6651, 8-909-021-9896

РЕМОНТ МЯГКОЙ КРОВЛИ ГАРАЖЕЙ и т.п. Материал в наличии. качество, гарантия до 5 лет, пенсионерам - скидки. Договор 8-950-653-4636.

➔«Бытмастер». Ремонт холодильников на дому, гарантия. Вывезем неисправную технику. 8-908-632-3755, 9-86-31

КРОВЛЯ ГАРАЖЕЙ, ЯМ И Т.Д. БОЛЬШОЙ ОПЫТ, СТАЖ РАБОТ. ПЕНСИОНЕРАМ – СКИДКИ. МАТЕРИАЛЫ В НАЛИЧИИ. 8-908-917-7548

➔Мягкая кровля, стеклоизол, бикрост,биполь, унифлекс. 8-908-927-1377, 8-908-638-3977, 4-26-88
➔Покраска помещений, домов, бань, заборов и т.д. Огнебиозащита деревянных конструкций, грунт. Выполняем работы безвоздушным аппаратом, делаем все быстро и качественно, звоните. 8-950-194-9876

ВЫВОЗ МУСОРА, СТАРОЙ МЕБЕЛИ. 8-908-910-2210

ЭМАЛЕВОЕ, АКРИЛОВОЕ ПОКРЫТИЕ ВАНН. Т. 8-904-386-4505 8-9000-3939-74

➔Ремонт и регулировка пластиковых окон и балконных дверей, устранение перекосов, продуваний. Замена ручек, стеклопакетов, механизмов. Антимоскитные сетки. 8-904-549-2405, 8-965-518-5151

РЕМОНТ МЯГКОЙ КРОВЛИ: ГАРАЖИ, ЯМЫ, СКЛАДСКИЕ ПОМЕЩЕНИЯ И Т.Д. МАТЕРИАЛЫ В НАЛИЧИИ. ГАРАНТИЯ КАЧЕСТВА. ПЕНСИОНЕРАМ СКИДКИ. 8-909-008-0404

➔Ремонт стиральных машин, эл. плит, водонагревателей, ПММ. Гарантия. Св-во 2048. 8-953-824-4071, 9-86-71

РАЗНОЕ

Абсолютно аккуратно, бесплатно вывезем ваши ванны, батареи, газ. и эл. плиты, холодильники, стир. машины и пр. 8-908-634-6345

➔2-месячные щенки ищут добрых и заботливых хозяев. 8-912-643-4278
➔Абсолютно бесплатно вывезем любой металлолом, неисправную бытовую технику, советскую, импортную электронику с вашего участка, гаража, квартиры. 8-952-743-4105
➔Автовокзалы, аэропорты, больницы, церкви и т.д. А/м «Тойота», большой стаж, недорого. Перевозка лежачих больных. Отчетные документы. 8-904-174-1503
➔Ищу помощника вскопать лопатой участок в саду. 8-922-612-4615
➔Перевозка пассажиров на л/а по области и РФ, дешевле такси. 8-912-639-9731
➔Утерянный в конце августа 2022 г. аттестат о среднем образовании, выданный в 1987 г. школой № 74 на имя Бояринцева Владимира Васильевича, считать недействительным

Ответы на сканворд в № 15

П	И	К	А	С	С	О	■	Т	■
■	■	И	■	А	■	Т	Р	А	Л
А	■	Н	■	Л	■	Р	■	Б	■
Д	Р	О	Ж	Ь	■	У	Б	О	Р
О	■	■	И	З	О	Б	А	Р	А
Н	Е	К	Т	А	Р	■	Л	■	Ё
И	■	■	И	■	С	П	У	С	К
С	Т	Р	Е	Л	К	А	■	Е	■
■	У	■	■	Е	■	Ж	Е	Н	А
Т	Р	А	К	Т	■	■	Р	О	К
■	Н	■	Л	О	О	■	М	■	Т
Й	Е	Т	И	■	С	К	О	С	■
■	■	О	П	Ы	Т	■	Л	У	Б
Т	И	Р	Е	■	О	Б	А	М	А
■	■	С	Р	Ы	В	■	Й	О	Г

ОПЛАТИТЕ ЧЕТЫРЕ ВЫХОДА
объявления в газете «ВЕСТНИК»
И ПОЛУЧИТЕ СКИДКУ 20%

ВЕСТНИК

Действителен по 26 апреля до 13.00.
Ваше объявление будет напечатано 27 апреля.

☐ РАЗМЕЩЕНИЕ НА САЙТЕ

☐ РАЗМЕЩЕНИЕ В ГАЗЕТЕ **«ВРЕМЯ»** (Н.ТУРА)

Купон для подачи 1 платного частного объявления (не более 15 слов). Стоимость подачи объявления на купоне - **55 руб.**
Оптовые продажи в рубрике «Продается» и рубрики «Услуги», «Грузоперевозки», «Сдается», «Требуется» - **100 руб.**
Размещение на сайте - **10 руб.** Размещение в газете «Время» (Н.Тура) - **+50%.**

РУБРИКА (написать): продается, меняется и так далее... _____

ТЕКСТ (не более 15 слов): _____

_____

_____

_____

_____

_____

_____

ТЕЛЕФОН: _____

КОЛИЧЕСТВО ВЫХОДОВ:

ФАМИЛИЯ: _____

АКЦИЯ!
ОПЛАТИ 4 ВЫХОДА ОБЪЯВЛЕНИЯ И ПОЛУЧИ:
или **СКИДКУ 20%,**
или **+1 ВЫХОД БЕСПЛАТНО**
Подробности по тел.: 2-67-78.

ПУНКТЫ ПРИЁМА ОБЪЯВЛЕНИЙ

✍ **Редакция газеты «Вестник», ул. Чапаева, 3а:**
пн. – ср., пт. – с 8.30 до 17.30, перерыв с 13.00 до 13.48,
чт., сб. – вс. – выходной.

✍ **ЦГБ им. П.П.Бажова, ул. Ленина, 69, регистрационный отдел**:
пн. – чт. – с 11.00 до 19.00, пт. – выходной,
сб. - вс. – с 11.00 до 16.00.

✍ **«Окна плюс» (ул. Ленина, 76) здание СУС (левый торец)**:
пн. – пт. – с 10.00 до 19.00 (без перерыва),
сб. – с 10.00 до 16.00, вс. – выходной.

✍ **Магазин «Юбилейный», ул. Ленина, 14, 2 этаж, отдел «Малыши-Карандаши»:**
пн. – вс. – с 11.00 до 19.00.

В БЛИЖАЙШИЙ НОМЕР ГАЗЕТЫ В РЕДАКЦИИ – ДО 13.00 СРЕДЫ, В ОСТАЛЬНЫХ ПУНКТАХ ПРИЁМА – ДО 12.00 СРЕДЫ.

РЕКЛАМА

ПАВИЛЬОН
УСПЕНИЕ
Достойно... Сохраняя память

ПОЛНЫЙ КОМПЛЕКС УСЛУГ:
- **ПРОВЕДЕНИЕ ПОХОРОН И КРЕМАЦИИ;**
- **ОФОРМЛЕНИЕ ДОКУМЕНТОВ (бесплатно);**
- **ШИРОКИЙ ВЫБОР РИТУАЛЬНОЙ ПРОДУКЦИИ.**

РИТУАЛЬНЫЙ АГЕНТ (круглосуточно):
8–952–130–0830.

Павильон «Успение», район старого кладбища у ж/д переезда.
8-950-642-0807, 9-88-40

АКЦИЯ
ПАМЯТНИКИ с установкой
- **Мрамор от 35 000 руб.**
- **Гранит серый от 55 000 руб.**
- **Габбро-Карелия от 65 000 руб.**

РАССРОЧКА ПЛАТЕЖА, ХРАНЕНИЕ БЕСПЛАТНО

Приём заказов на памятники в павильоне «Успение»:
пн. – пт. – с 10.00 до 15.00,
сб. – с 9.00 до 14.00.

СПРАВКИ ПО ТЕЛЕФОНУ
8-950-558-6926

Благоустройство мест захоронений: отсыпка щебнем, отсевом, укладка тротуарной плитки, установка столиков, лавочек.

ЦВЕТНАЯ И ЧЁРНО-БЕЛАЯ ФОТОКЕРАМИКА ДЛЯ ПАМЯТНИКОВ

Кушва:

ПРОДАЕТСЯ

➔1-комн. кв. по Кузьмина, или обмен на 2-комн. кв. 8-902-446-2377
➔1-комн. кв. по Фадеевых, 5/5. 8-904-981-0877
➔2-комн. кв. по Свободы, 7, возможно под мат. капитал. 8-922-199-2192, 8-909-701-4102
➔3-комн. кв. в Баранчинском, ул. Коммуны, 51А, 4 этаж, балкон. 8-903-080-8829
➔3-комн. кв. в Баранчинском, ул. Победы, 11, 1 этаж. 8-961-775-9305
➔3-комн. кв. по Союзов, 1570 т.р. 8-992-026-7627, Сергей
➔3-комн. кв. в Баранчинском, эт. 1/5, 850 т.р., торг. 8-912-228-7083
➔4-комн. кв. по Станционной, 19, 2 этаж, без ремонта, 850 т.р. 8-919-376-4570
➔Дом по Пионеров, 44 кв.м, 16 соток земли, газ. 8-902-278-5237, Валентина
➔Дом по Сталеваров, 21 сотка, скважина, газ. 8-908-906-3977, вечером.
➔Дом, 40 кв.м, огород 14 соток, есть баня, скважина, ст. Азиатская. 8-904-161-2354
➔Общежитие. 8-963-036-60-46.
➔Сад в к/с «Горняк». 8-992-010-3517
➔Сад в п. Дачный, баня, недостр. дом. 8-932-606-2520
➔Участок в саду № 6 в пос. Баранчинский, есть дом, баня. 8-900-042-0756

КУПЛЮ

➔Квартиру с долгами или дом. 8-963-036-6046

МЕНЯЕТСЯ

➔2-комн. кв., ул. планир., 5/5 эт. на 1-комн. кв. в р-не рудника, с доплатой. 8-909-701-5851
➔Общежитие + доплата на квартиру. 8-963-036-6046

СДАЕТСЯ

➔2-комн. кв. 8-906-803-8390
➔Дом с газом. 8-908-914-1564
➔Квартира. 8-902-872-3354

«СТЕЛА»
изготовление и установка
ПАМЯТНИКОВ
ограды, столы, скамейки
цветы, венки, корзины
БЛАГОУСТРОЙСТВО
укладка тротуарной плитки
СКИДКА 10% НА ПАМЯТНИК
при предъявлении пенсионного удостоверения
г.Лесной ул.Ленина, 29/2
(центр, за магазином "Магнит")
8-900-199-144-8
ПН-ПТ : с 10:00 до 18:00 перерыв с 13:00 до 14:00
СБ: с 10:00 до 15:00 , ВС - ВЫХОДНОЙ.
РЕКЛАМА

15 апреля скоропостижно не стало нашей любимой мамочки, родной бабушки, прекрасного человека
НЕДОВОЙ Валентины Михайловны.
Как трудно подобрать слова,
Чтоб ими нашу боль измерить.
Не можем в смерть твою поверить,
Ты с нами будешь навсегда.

Дочери, внуки, сестра, родные и близкие.

18 апреля – 2 года, как нет с нами нашей любимой мамы, жены
ЗОРИНОЙ Марины Анатольевны.
Память не умирает,
Сердце не забывает.
Время проходит,
Боль не уходит.
Кто помнит Марину, помяните добрым словом.

Муж, дети.

23 апреля 2023 г. исполнится 5 лет, как перестало биться сердце
ЧЕМОДАНОВА Андрея Николаевича.
Как трудно подобрать слова,
Чтоб ими нашу боль измерить.
Не можем в смерть твою поверить,
Ты с нами будешь навсегда.
Помяните его добрым словом, кто знал и помнит.

Родные и близкие.

23 апреля исполняется год, как перестало биться сердце
ЗЫКОВОЙ Тамары Леонидовны,
заботливой, любящей мамы и бабушки.
Кто знал и помнит её, помяните добрым словом.

Родные.

СОЦИАЛЬНАЯ СЛУЖБА РИТУАЛЬНЫХ УСЛУГ
БЕЛЫЙ АНГЕЛ
- **ПАМЯТНИКИ ИЗ ПРИРОДНОГО КАМНЯ** (мрамор, гранит, габбро).
- **ПОРТРЕТЫ НА КАМНЕ.**
- **ИСКУССТВЕННЫЕ ЦВЕТЫ, ВЕНКИ.**
- **ОВАЛЫ, ТАБЛИЧКИ.**
- **БЛАГОУСТРОЙСТВО МЕСТ ЗАХОРОНЕНИЯ.**

РЕКЛАМА

г. Лесной, ул. Энгельса, 30.
ЧАСЫ РАБОТЫ:
вторник – пятница – с 8.30 до 15.30,
суббота – с 9.00 до 14.00. Воскресенье – выходной.
Т.: 8-993-510-6810, 9-87-00.

В ОДНУ СТРОКУ: Автовыкуп. Автообмен. 8-952-735-8974, 8-912-051-1150.