Цена свободная.

Режевская весть

16+

СРЕДА, 14 СЕНТЯБРЯ 2022 г. №59 (12070) ОБЩЕСТВЕННО - ИНФОРМАЦИОННАЯ ГАЗЕТА Издаётся с 17 апреля 1930 г.

РЕМЕСЛО

В центральном парке прошла ярмарка мастеров

Дарья ОБЛАСОВА.

В Свердловской области всегда высоко ценили мастеров народного промысла. В этом году Евгений Куйвашев принял решение расширить инструменты поддержки мастеров народных художественных промыслов. Отныне они смогут получать помощь в продвижении своей продукции на выставочно-ярмарочных и конгрессных федеральных, региональных мероприятиях через Свердловский областной фонд поддержки предпринимательства. В 2022 году на эти цели в областном бюджете заложено 2,9 миллиона рублей.

В Режевском районе творческие фестивали только набирают свои обороты. Мастера, что называется, прощупывают почву, собираясь в сообщества и занимаясь проведением ярмарок. Алсу Малыгина одна из первых поняла, насколько важно для горожан иметь возможность не только находить единомышленников в творчестве, но и быть зрителями яркого, праздничного мероприятия среди мастеров и ремесленников. Сама девушка уже много лет посвящает время творчеству: она даже организовала свою студию, в которой учит режевлян декоративно-прикладному искусству и рисованию. «После того как отменили все коронавирусные ограничения, я заметила, как люди соскучились по масштабным мероприятиям! Примерно в то же время я сама стала чаще посещать фестивали творчества в разных городах области. Атмосфера творчества, праздника настолько мне понравилась, что я решила попробовать организовать такой фестиваль и в Реже», – рассказывает Алсу.

Первая ярмарка мастеров прошла еще в июле. Но на тот момент принять участие в ней смогли лишь 15 человек. Но после ее завершения всё больше мастеров стали сами обращаться к Алсу с просьбой провести такое мероприятие еще раз. Так и было принято решение о проведении второй ярмарки мастеров, которая прошла в парке «Центральный» 10 сентября. Участие приняли 17 мастеров из Режа, Екатеринбурга, Нижнего Тагила, Берёзовского, Буланаша. Они представили зрителям свои работы, которые нашли отклик в сердцах любителей творчества. Режевляне смогли не только полюбоваться на вязаные игрушки, работы из бисера, деревянные декоративные украшения для дома и посуду, но и приобрести понравившуюся вещь.

Уважаемые режевляне, обращаем ваше внимание!

17 сентября 2022 года, в связи с проведением Всероссийского дня бега «Кросс нации», в микрорайоне Гавань будет ограничено движение всех видов транспорта с 11:30 часов до окончания мероприятия.

Будут перекрыты улицы: Чапаева, Заводская (от кольцевого движения до перекрестка с улицей Космонавтов), Космонавтов, Металлургов (участок от ул. Космонавтов до ул. Чапаева), Лермонтова.

МЕТАЛЛОПРОКАТ
- уголок
- лист
- швеллер
- труба
- арматура
- катанка
- профлист
- труба профильная
- двутавровая балка
- сетка кладочная
- сетка-рабица

Адрес: г. Реж, ул. Объездная (напротив экспериментального завода)
Тел.: 8-900-20-44-660
Реклама

КОМБИКОРМА
Омск, Челябинск, Богданович, Алтай
более 30 видов
САХАР ГОСТ 21-94 | МУКА в/с, 1с, 2с, ржаная | КРУПЫ в ассортименте
ПШЕНИЦА, ЯЧМЕНЬ, ОВЕС, РОЖЬ, ДРОБЛЕНКА, ПРОСО, СЕМЕЧКА, КУКУРУЗА, ГОРОХ, ОТРУБИ, РАКУШКА, РЫБИЙ ЖИР, ДРОЖЖИ, ЖМЫХ, МЕЛ, МЯСОКОСТНАЯ И РЫБНАЯ МУКА, ЗАМЕНИТЕЛЬ МОЛОКА, ПРЕМИКСЫ, КОРМА ДЛЯ КОШЕК И СОБАК, СОЛЬ-ЛИЗУНЕЦ, ЧАЙ, КОФЕ, КРУПЫ, МАСЛО, МАКАРОНЫ, КОНСЕРВАЦИЯ И ДРУГОЕ
г. Реж, ул. Советская,15
(бывший магазин «Юбилейный»)
8-922-103-11-60
БЕЗ ВЫХОДНЫХ 9:00-19:00 / ДОСТАВКА
Реклама

БЕТОН
ЩЕБЕНЬ
КОЛЬЦА ЖБИ
8-912-204-44-04
WWW.pcy4.pf
Реклама

- МЕТАЛЛОЧЕРЕПИЦА
- ПРОФЛИСТ
- САЙДИНГ
- ЗАБОРЫ

"Строй-Дом"
КУПОН НА СКИДКУ 5 %
г.Реж, ул.Энгельса, 6 А, офис 5
ЗАМЕРЫ • РАСЧЕТ • КОНСУЛЬТАЦИИ • МОНТАЖ
8 (34364) 3-52-79, 8-902-264-30-46

РЕКЛАМА
Тел. 3-13-71.
Реклама

Подготовила Е. ГОРОХОВА. Фото ДИП Свердловской области.

НОВОСТИ ОБЛАСТИ

Владимир Путин и Евгений Куйвашев открыли ЕКАД: кольцо «замкнули» на два года раньше срока

Президент России Владимир Путин 8 сентября в режиме видеоконференции провёл церемонию открытия автомобильного движения по новым знаковым магистралям в российских регионах – на участках М-12 и М-5, а также по Екатеринбургской кольцевой автодороге. На площадке в Свердловской области, где завершилось строительство ЕКАД, на связь с главой государства вышел губернатор Евгений Куйвашев.

Участие в церемонии приняли также российский вице-премьер Марат Хуснуллин, полномочный представитель Президента России в УрФО Владимир Якушев, главы регионов.

Финальный участок ЕКАД – это ключевой инфраструктурный проект Свердловской области, завершение строительства которого прошло в рамках национального проекта «Безопасные качественные дороги».

«Открывая участок магистрали Москва – Казань М-12, мы даём старт работе этой значимой трассы. Также сегодня после реконструкции будет запущено движение на одном из отрезков автострады М-5. Её расширение до четырех полос улучшит транспортное сообщение между крупнейшими городами Урала – Челябинском и Екатеринбургом. Кроме того, после третьего завершающего этапа строительства здесь полностью открыта кольцевая автодорога. В регионе повысится скорость и безопасность дорожного движения, в лучшую сторону изменится экологическая ситуация. Проведённые работы – это ещё один важный этап развития надежного трансконтинентального автомобильного маршрута, соединяющего запад и восток нашей страны. Напомню, согласно планам, до конца 2024 года должно быть завершено создание трассы Москва – Казань – Екатеринбург. В итоге с учётом уже действующей автодороги время в пути от Санкт-Петербурга до Екатеринбурга сократится почти в два раза – с 31 до 17,5 часов. Подобные скоростные и хорошо оборудованные автотрассы имеют огромное стратегическое значение для нашей страны. Они содействуют привлечению инвестиций и наращиванию экспорта. Помогают лучше раскрыть потенциал прилегающих к ним территорий. Положительно отражаются на всей национальной экономике, качестве жизни людей», – сказал Владимир Путин.

Евгений Куйвашев поблагодарил Президента России за помощь, которую он лично и федеральное правительство оказали Свердловской области.

«Уважаемый Владимир Владимирович, мы сегодня подошли к завершению долгожданного проекта – запуску сквозного рабочего движения по Екатеринбургской кольцевой дороге. Это стало возможно благодаря тому, что ещё год назад Вы поддержали нас с опережающим финансированием, и мы Вас не подвели. На два года раньше срока, как и обещали, ввели этот объект. Благодаря отличному труду наших дорожных строителей и благодаря Вашей поддержке. ЕКАД – это другое качество жизни, это экология, это безопасность, это удобство для транзитного транспорта. Безусловно, радует Ваше поручение по продолжению проекта «Северный широтный ход». Для наших грузоотправителей перевалка грузов станет значительно легче с выходом на северные порты и запад. Мы не хотим останавливаться и хотим расширить северное полукольцо ЕКАД до четырех полос. Поэтому просим поддержать нас и включить проект в программу по развитию транспортного коридора «Запад – Восток» в 2023-2024 и последующие годы. Уверяю, Владимир Владимирович, мы Вас не подведем», – сказал губернатор Свердловской области.

Евгений Куйвашев также отметил, что ЕКАД даёт новые возможности для развития сети крупных транспортно-логистических центров, расположенных вблизи кольцевой дороги.

Строительство завершающего участка кольцевой автодороги, связывающего Полевской тракт с Челябинским (М-5), началось в 2019 году. Протяженность новой шестиполосной трассы – по три полосы в каждом направлении – составляет 11,4 километра. Общая стоимость работ составила 9,2 миллиарда рублей, средства были направлены из федерального и областного бюджетов. Первоначально завершить строительство планировалось только в 2024 году. Но благодаря опережающему финансированию и высоким темпам работ запустить рабочее движение удалось уже в 2022 году.

К слову, поставку щебня для строительства трассы М-5 осуществляет Режевской щебеночный завод (ООО «Рудус»).

Отметим, в 2023-2024 годах будет реализован крупнейший в истории области транспортный проект – строительство скоростной автомагистрали Москва – Казань – Екатеринбург (М-12) с продлением ее до Челябинска и Тюмени. В связке с этой «стройкой века» замыкание ЕКАД и ее расширение на всём протяжении приобретает особое значение. Участок скоростной трассы М-12 вольется в Пермский тракт и существенно увеличит транзитный поток, следующий по Екатеринбургской кольцевой автодороге.

Е. Куйвашев объявил о строительстве моста, который избавит от пробок трассу Екатеринбург – Тюмень

Губернатор Свердловской области Евгений Куйвашев дал старт строительству важного моста на трассе Екатеринбург – Тюмень 6 сентября в ходе рабочей поездки в городской округ Богданович. Путепровод через мощный железнодорожный узел соединит северную и южную части города, навсегда избавив местных жителей и транзитный транспорт от многочасовых пробок.

Глава региона установил в основание будущего моста первый триангуляционный знак – геодезическую точку отсчета, от которой начнется строительство всего сооружения. Новый мост в Богдановиче станет настоящей «дорогой жизни» для горожан. В часовых пробках приходится стоять не только фурам, автобусам и легковушкам, но и машинам спецслужб, скорым и пожарным, когда счет идет на минуты.

Транссиб и железнодорожная линия Каменск-Уральский – Егоршино делят город на две части. Закрытый переезд блокирует не только федеральную трассу, но и уличную сеть, люди не могут попасть в поликлиники, бассейн, парк, автовокзал и другие места.

«Автомобилисты знают, что на этом месте, когда закрывается переезд, скапливается большая пробка. Стоять в ней можно до полутора часов. Строительство путепровода позволит навсегда решить эту проблему. Мы рассчитываем построить его в три этапа и завершить до конца 2024 года. Строительство моста станет одним из приоритетных проектов в регионе», – сказал Евгений Куйвашев.

Специалисты уже разработали проектную документацию для нового моста. Его длина составит 32 метра, а вместе с подъездными путями – более 600 метров, высота – около семи метров. На мосту предусмотрены две полосы движения и тротуары для пешеходов. В настоящее время ведется подготовка территории, к активной фазе строители приступят в 2023 году. Стоимость строительства составит 324 миллиона рублей.

В установке первого знака геодезической разбивочной основы также приняли участие начальник Свердловской железной дороги Иван Колесников и директор компании ООО «Бридж», которая будет вести строительство путепровода, Владислав Новиков. Также на церемонию приехала председатель Законодательного Собрания Свердловской области Людмила Бабушкина.

Губернатор Евгений Куйвашев подчеркнул, что это лишь один из крупных инфраструктурных дорожных проектов, которые будут реализованы в Свердловской области в ближайшие годы. В рамках строительства скоростной автомагистрали Екатеринбург – Тюмень будет построен обход Богдановича, который еще больше разгрузит транспортную сеть города.

Открыто сквозное движение по Екатеринбургской кольцевой автодороге. Кроме того, ведётся ремонт важных муниципальных дорог.

Так, на 61-м километре трассы Екатеринбург – Реж планируется строительство нового моста. Его будут возводить через железнодорожные пути, так как старый мост нуждается в замене. Строительство запланировано в рамках реализации национального проекта «Безопасные и качественные дороги».

За последние пять лет преобразилось немало режевских улиц, что существенно изменило не только облик города, но и сделало жизнь людей в нем более комфортной. Новый асфальт появился более чем на десяти улицах. Это Заводская, соединяющая два микрорайона – Гавань и Быстринский, Чапаева, Костоусова, Павлика Морозова, Зеленая, Ленина, Трудовая, Кочневская, Мичурина, Калинина, Курская, Пушкина, Фрунзе.

Появились километры новых тротуаров, в том числе в настоящее время идёт обновление тротуаров на улицах Советской и Александровской.

Есть у Режевского городского округа и планы на грядущие годы – запланирован капитальный ремонт улицы Красноармейской, асфальтирование Никольской дороги и, конечно, продолжится улучшение качества пешеходных дорожек в разных микрорайонах.

Комплексная программа по привлечению врачей в свердловские больницы поможет в решении кадрового вопроса

Губернатор Евгений Куйвашев 8 сентября поручил правительству подготовить комплексную программу по обеспечению больниц Свердловской области квалифицированными специалистами. Предложения по решению кадрового вопроса в медицине должны быть подготовлены оперативно – в течение двух недель. Об этом глава региона заявил на заседании областного правительства.

«На протяжении последних лет мы системно подходим к решению кадровой проблемы в здравоохранении. Действуют программы целевого набора в медицинские образовательные учреждения, программы «Земский доктор» и «Земский фельдшер». Молодые специалисты получают подъемные, жилищные сертификаты, предоставляется компенсация за арендное жилье. Тем не менее кадровый дефицит в здравоохранении сохраняется. Понятно, что процесс подготовки квалифицированного врача – дело небыстрое. Но проблему надо решать. В том числе дополнительной поддержкой медиков, улучшением условий труда, стимулированием молодых специалистов трудоустраиваться именно в медучреждения Свердловской области», – сказал Евгений Куйвашев.

По данным регионального Минздрава, на этот момент укомплектованность больниц региона врачами составляет 87 %, средним медицинским персоналом – 92 %. Это выше, чем в среднем по стране. Тем не менее дефицит сохраняется, особенно характерна проблема для северных территорий Свердловской области.

В Режевском городском округе к работе в этом году приступили 4 молодых врача, которые учились в УГМУ по целевому направлению. Это большое подспорье, но, конечно, потребность в медицинских кадрах не закрыта. Благодаря новым мерам поддержки ситуация должна измениться в лучшую сторону.

126.	с. Клевакинское, ул. Чапаева, д. 10	1975
127.	г. Реж, ул. Металлургов, д. 5	1975
128.	г. Реж, ул. Черняховского, д. 17	1975
129.	г. Реж, ул. Ленина, д. 74 корп. 3	1976
130.	г. Реж, ул. Металлургов, д. 7	1976
131.	г. Реж, ул. Спортивная, д. 2	1976
132.	г. Реж, ул. Краснофлотцев, д. 2 корп. А	1977
133.	г. Реж, ул. Ленина, д. 72 корп. 3	1977
134.	г. Реж, ул. Спортивная, д. 10	1977
135.	г. Реж, ул. Строителей, д. 16	1977
136.	с. Глинское, ул. Победы, д. 7	1977
137.	г. Реж, ул. Металлургов, д. 3 корп. 2	1978
138.	г. Реж, ул. О. Кошевого, д. 13	1978
139.	г. Реж, ул. Строителей, д. 20	1978
140.	г. Реж, ул. Чапаева, д. 21 корп. 2	1978
141.	г. Реж, ул. Чапаева, д. 21 корп. 3	1978
142.	п. Озерный, ул. Клубная, д. 1 корп. А	1978
143.	с. Черемисское, ул. Молодежная, д. 5	1978
144.	г. Реж, ул. Чапаева, д. 21 корп. 1	1979
145.	г. Реж, пер. Советский, д. 35	1979
146.	с. Черемисское, ул. Молодежная, д. 7	1979
147.	г. Реж, ул. Вокзальная, д. 3 корп. А	1980
148.	г. Реж, ул. М. Горького, д. 23	1980
149.	г. Реж, ул. Строителей, д. 14	1980
150.	г. Реж, ул. Строителей, д. 8	1980
151.	г. Реж, ул. Чапаева, д. 25 корп. 1	1980
152.	г. Реж, ул. Черняховского, д. 19	1980
153.	с. Глинское, ул. Победы, д. 5	1980
154.	г. Реж, ул. Костоусова, д. 79	1981
155.	г. Реж, ул. Ленина, д. 72 корп. 4	1981
156.	г. Реж, ул. Ленина, д. 74 корп. 4	1981
157.	с. Черемисское, ул. Молодежная, д. 9	1981
158.	г. Реж, ул. Ленина, д. 30	1982
159.	г. Реж, ул. Ломоносова, д. 8	1982
160.	г. Реж, ул. П. Морозова, д. 56 корп. 3	1982
161.	г. Реж, ул. Строителей, д. 18	1982
162.	г. Реж, ул. Фрунзе, д. 21	1982
163.	с. Липовское, ул. Совхозная, д. 12	1982
164.	г. Реж, ул. Ленина, д. 72 корп. 5	1982
165.	г. Реж, ул. М. Горького, д. 9 корп. 1	1983
166.	г. Реж, ул. Ломоносова, д. 12	1982
167.	г. Реж, ул. Советская, д. 129	1983
168.	г. Реж, ул. Советская, д. 129 корп. 3	1983
169.	с. Клевакинское, ул. Чапаева, д. 11	1983
170.	г. Реж, ул. Ленина, д. 74 корп. 5	1984
171.	г. Реж, ул. Ломоносова, д. 13	1984
172.	г. Реж, ул. Ломоносова, д. 15	1984
173.	г. Реж, ул. М. Горького, д. 9	1984
174.	г. Реж, ул. Свердлова, д. 8	1984
175.	г. Реж, ул. Спортивная, д. 5	1984
176.	г. Реж, ул. Фрунзе, д. 21 корп. 1	1984
177.	г. Реж, ул. Чапаева, д. 22	1984
178.	ст. Стриганово, ул. Востринская, д. 3	1984
179.	г. Реж, ул. Чапаева, д. 24 корп. 1	1985
180.	с. Черемисское, ул. Молодежная, д. 11	1985
181.	г. Реж, ул. Ленина, д. 70 корп. 1	1986
182.	г. Реж, ул. Костоусова, д. 81	1983
183.	с. Клевакинское, ул. Чапаева, д. 4	1985
184.	г. Реж, ул. Калинина, д. 10 корп. 1	1986
185.	г. Реж, ул. Ломоносова, д. 3А	1986
186.	г. Реж, ул. П. Морозова, д. 56 корп. 2	1986
187.	г. Реж, ул. Заводская, д. 3	1988
188.	г. Реж, ул. Калинина, д. 12 корп. 3	1988
189.	г. Реж, ул. Калинина, д. 8 корп. 3	1988
190.	г. Реж, ул. Калинина, д. 8 корп. 2	1984
191.	г. Реж, ул. П. Морозова, д. 50 корп. 4	1988
192.	г. Реж, ул. Костоусова, д. 79 корп. 1	1989
193.	г. Реж, ул. Ленина, д. 74 корп. 7	1989
194.	г. Реж, ул. П. Морозова, д. 16	1990
195.	г. Реж, пер. Вокзальный, д. 18	1990
196.	г. Реж, ул. П. Морозова, д. 18	1990
197.	г. Реж, ул. Ломоносова, д. 1 корп. 3	1991
198.	г. Реж, ул. Металлургов, д. 26	1991
199.	г. Реж, ул. П. Морозова, д. 53 корп. 1	1991
200.	г. Реж, ул. Заводская, д. 4	1992
201.	г. Реж, ул. Заводская, д. 6 корп. 1	1992
202.	г. Реж, пер. Вокзальный, д. 7	1993
203.	г. Реж, ул. Гайдара, д. 27	1993
204.	г. Реж, ул. Заводская, д. 6 корп. 2	1993
205.	г. Реж, ул. Заводская, д. 8 корп. 1	1993
206.	г. Реж, ул. Зеленая, д. 90 корп. 1	1994
207.	г. Реж, ул. П. Морозова, д. 52	1995
208.	с. Глинское, ул. Садовая, д. 1	1995
209.	г. Реж, ул. Калинина, д. 38 корп. 3	1996
210.	г. Реж, ул. Заводская, д. 2	1997
211.	г. Реж, пер. Вокзальный, д. 20	1998
212.	г. Реж, ул. Ленина, д. 88	2000
213.	г. Реж, ул. Заводская, д. 6 корп. 5	2008
214.	г. Реж, ул. Заводская, д. 6 корп. 6	2008
215.	г. Реж, ул. Заводская, д. 6 корп. 3	2009
216.	г. Реж, ул. Заводская, д. 6 корп. 4	2009
217.	г. Реж, ул. О. Кошевого, д. 2	2009
218.	г. Реж, ул. О. Кошевого, д. 4	2012

АДМИНИСТРАЦИЯ РЕЖЕВСКОГО ГОРОДСКОГО ОКРУГА
ПОСТАНОВЛЕНИЕ
от 02.09.2022 № 1470 г. Реж

Об отмене особого противопожарного режима на территории Режевского городского округа

В соответствии с федеральными законами от 21 декабря 1994 года № 69-ФЗ «О пожарной безопасности», от 06 октября 2003 года № 131-ФЗ «Об общих принципах организации местного самоуправления в Российской Федерации», в связи со стабилизацией пожарной обстановки и установлением на территории Режевского городского округа погодных условий, способствующих снижению класса пожарной опасности,

ПОСТАНОВЛЯЮ:

1. Отменить особый противопожарный режим на территории Режевского городского округа с 2 сентября 2022 года.
2. Признать утратившим силу постановление Администрации Режевского городского округа от 25.08.2022 № 1442 «О введении особого противопожарного режима на территории Режевского городского округа».
3. Организационному отделу администрации (Н. Р. Дмитриева) опубликовать настоящее постановление в газете «Режевская весть» и разместить на официальном сайте Режевского городского округа.
4. Контроль за исполнением настоящего постановления возложить на заместителя главы администрации по вопросам строительства, коммунального хозяйства, транспорта и связи А. И. Качурина.

Глава Режевского городского округа И. Г. Карташов.

Повестка очередного заседания Режевской Думы
21.09.2022 г., 10.00

1. О внесении изменения и дополнения в решение Режевской Думы от 15.12.2021 № 24 «О бюджете Режевского городского округа на 2022 год и плановый период 2023 и 2024 годов».
2. О рассмотрении протеста Режевского городского прокурора от 26.08.2022 № 02-01-2022 на решение Режевской Думы от 23.06.2021 № 23 «Об утверждении Правил землепользования и застройки Режевского городского округа».
3. О рассмотрении протеста Режевского городского прокурора от 20.06.2022 № 02-01-2022 на решение Режевской Думы от 08.09.2021 № 28 «Об утверждении Положения о муниципальном жилищном контроле на территории Режевского городского округа».
4. О внесении изменений в Правила благоустройства территории Режевского городского округа, утвержденные решением Режевской Думы от 19.12.2018 № 74 «Об утверждении Правил благоустройства территории Режевского городского округа».
5. О признании утратившим силу решения Режевской Думы от 17.02.2012 № 25 «Об утверждении Правил создания, содержания и охраны зеленых насаждений Режевского городского округа».
6. Об утверждении Порядка предоставления порубочного билета и (или) разрешения на перенос деревьев и кустарников на территории Режевского городского округа.
7. О внесении изменения в Положение о порядке формирования резерва управленческих кадров Режевского городского округа».
8. Об увеличении (индексации) размеров окладов, надбавок к окладу за классный чин работников органов местного самоуправления Режевского городского округа.
9. Об утверждении Режевской Думой сводного перечня наказов и обращений избирателей.
10. О внесении изменения в решение Режевской Думы от 15.03.2006 года № 20 «Об образовании комиссии по рассмотрению представлений к присвоению звания «Почетный гражданин Режа», к установке памятников, мемориальных досок, переименованию улиц».
11. О присвоении звания «Почетный ветеран Режевского городского округа».
12. О награждении Почетной грамотой Режевской Думы.
13. Об утверждении графика приема избирателей депутатами Режевской Думы восьмого созыва.
14. Информация об исполнении бюджета Режевского городского округа за I полугодие 2022 года.
15. Информация об итогах выполнения ремонтных работ улично-дорожной сети в Режевском городском округе.
16. Разное.

ПОГОДА

https://yandex.ru/pogoda

Среда, 14 сентября	Четверг, 15 сентября	Пятница, 16 сентября	Суббота, 17 сентября	Воскресенье, 18 сентября	Понедельник, 19 сентября	Вторник, 20 сентября
днём +17, ночью +5	днём +19, ночью +9	днём +17, ночью +6	днём +17, ночью +7	днём +19, ночью +12	днём +16, ночью +13	днём +23, ночью +14

АДМИНИСТРАЦИЯ РЕЖЕВСКОГО ГОРОДСКОГО ОКРУГА
ПОСТАНОВЛЕНИЕ
от 31.08.2022 № 1459 г. Реж

О внесении изменения в Перечень многоквартирных домов, расположенных на территории Режевского городского округа, собственники которых не выбрали способ формирования фонда капитального ремонта или выбранный способ не был ими реализован

На основании письма Департамента государственного жилищного и строительного надзора Свердловской области от 22.08.2022 № 29-01-63/32168 в целях формирования фонда капитального ремонта на счете, счетах регионального оператора

ПОСТАНОВЛЯЮ:

1. Внести в Перечень многоквартирных домов, расположенных на территории Режевского городского округа, собственники которых не выбрали способ формирования фонда капитального ремонта или выбранный способ не был ими реализован, утвержденный постановлением Администрации Режевского городского округа от 29.12.2017 № 2966 «Об определении способа формирования фонда капитального ремонта на счете, счетах регионального оператора», с изменениями, внесенными постановлениями Администрации Режевского городского округа от 19.07.2018 № 1362, от 23.11.2018 № 2350, от 27.12.2018 № 2634, от 04.02.2019 № 149, от 11.04.2019 № 626, от 15.07.2019 № 1173, от 03.10.2019 № 1874, от 29.11.2019 № 2278, от 23.03.2020 № 501, от 27.03.2020 № 549, от 20.01.2021 № 62, от 04.02.2021 №116, от 12.03.2021 № 338, от 02.06.2021 № 891, от 09.09.2021 № 1497, от 07.10.2021 № 1716, от 22.11.2021 № 1982, от 27.12.2021 № 2243, от 05.03.2022 № 304, от 07.04.2022 № 517, от 03.06.2022 № 877, от 01.07.2022 № 1044, от 19.07.2022 № 1153, от 15.08.2022 № 1346, изменение, изложив его в новой редакции (прилагается).
2. Организационному отделу администрации (Н. Р. Дмитриева) опубликовать настоящее постановление в газете «Режевская весть» и разместить на официальном сайте Режевского городского округа.
3. Контроль за исполнением настоящего постановления возложить на заместителя главы администрации по вопросам строительства, коммунального хозяйства, транспорта и связи А. И. Качурина.

Глава Режевского городского округа
И. Г. Карташов.

Приложение к постановлению Администрации Режевского городского округа от 31.08.2022 № 1459 «О внесении изменения в Перечень многоквартирных домов, расположенных на территории Режевского городского округа, собственники которых не выбрали способ формирования фонда капитального ремонта или выбранный способ не был ими реализован»

ПЕРЕЧЕНЬ
многоквартирных домов, расположенных на территории Режевского городского округа, собственники которых не выбрали способ формирования фонда капитального ремонта или выбранный способ не был ими реализован

№ п/п	Адрес	Год постройки и/или год проведения последнего капитального ремонта
1.	г. Реж, ул. Говорова, д. 1	1955
2.	г. Реж, ул. Говорова, д. 2	1955
3.	г. Реж, ул. Говорова, д. 3	1955
4.	г. Реж, ул. Говорова, д. 4	1955
5.	г. Реж, ул. Говорова, д. 5	1955
6.	г. Реж, ул. Говорова, д. 6	1955
7.	г. Реж, ул. Дегтярева, д. 11	1955
8.	г. Реж, ул. О. Кошевого, д. 5	1957
9.	г. Реж, ул. П. Морозова, д. 2	1959
10.	г. Реж, ул. П. Морозова, д. 4	1958
11.	г. Реж, ул. П. Морозова, д. 6	1957
12.	г. Реж, ул. П. Морозова, д. 8	1958
13.	г. Реж, ул. Костоусова, д. 55А	1959
14.	г. Реж, ул. Костоусова, д. 57А	1961
15.	г. Реж, ул. Костоусова, д. 57Б	1961
16.	г. Реж, ул. Бажова, д. 14	1955
17.	г. Реж, ул. Калинина, д. 24	1958
18.	г. Реж, ул. Калинина, д. 26	1958
19.	г. Реж, ул. Калинина, д. 28	1958
20.	г. Реж, ул. Калинина, д. 30	1960
21.	г. Реж, ул. Калинина, д. 33	1958
22.	г. Реж, ул. Калинина, д. 34	1961
23.	г. Реж, ул. Калинина, д. 35	1958
24.	г. Реж, ул. Калинина, д. 37	1961
25.	г. Реж, ул. П. Морозова, д. 10	1960
26.	г. Реж, ул. П. Морозова, д. 12	1960
27.	г. Реж, ул. Металлургов, д. 4	1961
28.	г. Реж, ул. Чапаева, д. 31	1962
29.	г. Реж, ул. Калинина, д. 16	1946
30.	г. Реж, ул. Красноармейская, д. 32, корп. А	1963
31.	г. Реж, ул. Калинина, д. 29	1955
32.	г. Реж, ул. Калинина, д. 31	1955
33.	г. Реж, ул. Пятилетки, д. 2	1946
34.	г. Реж, ул. Металлургов, д. 2	1960
35.	г. Реж, пер. Советский, д. 46	1950
36.	г. Реж, ул. Бажова, д. 15	1974
37.	г. Реж, ул. Краснофлотцев, д. 7	1982
38.	г. Реж, ул. О. Кошевого, д. 1	1958
39.	г. Реж, ул. О. Кошевого, д. 12	1958
40.	г. Реж, ул. Лермонтова, д. 10	1961
41.	г. Реж, ул. 8 Марта, д. 21	1962
42.	г. Реж, ул. Ленина, д. 24А	1962
43.	г. Реж, ул. Чапаева, д. 33 (гост. Т.)	1962
44.	г. Реж, пер. Краснофлотцев, д. 3	1963
45.	г. Реж, ул. Ленина, д. 70	1963
46.	г. Реж, ул. Чапаева, д. 38	1963
47.	г. Реж, ул. Ленина, д. 1	1965
48.	г. Реж, ул. О. Кошевого, д. 18	1961
49.	г. Реж, ул. Калинина, д. 30А	1962
50.	г. Реж, ул. Космонавтов, д. 7	1965
51.	Режевской р-н, с. Глинское, ул. Космонавтов, д. 11	1965
52.	г. Реж, ул. О. Кошевого, д. 15	1966
53.	Режевской р-н, с. Глинское, ул. Космонавтов, д. 9	1966
54.	Режевской р-н, с. Липовское, ул. Совхозная, д. 3	1963
55.	г. Реж, ул. Ленина, д. 20	1967
56.	г. Реж, ул. 8 Марта, д. 16	1967
57.	г. Реж, ул. Чапаева, д. 19	1967
58.	г. Реж, ул. Калинина, д. 32	1968
59.	г. Реж, ул. Калинина, д. 36	1968
60.	г. Реж, ул. Ленина, д. 26	1968
61.	г. Реж, ул. О. Кошевого, д. 10	1957
62.	г. Реж, ул. Трудовая, д. 30	1956
63.	г. Реж, ул. Ломоносова, д. 2	1957
64.	г. Реж, ул. О. Кошевого, д. 7	1957
65.	г. Реж, ул. О. Кошевого, д. 3	1957
66.	г. Реж, ул. Трудовая, д. 4	1957
67.	г. Реж, пер. О. Кошевого, д. 4	1958
68.	г. Реж, пер. О. Кошевого, д. 2	1959
69.	г. Реж, ул. О. Кошевого, д. 20	1959
70.	г. Реж, ул. Ленина, д. 3	1960
71.	г. Реж, ул. Пушкина, д. 2А	1961
72.	г. Реж, п. Первомайский, д. 1	1962
73.	г. Реж, п. Первомайский, д. 2	1959
74.	г. Реж, п. Первомайский, д. 3	1961
75.	г. Реж, п. Первомайский, д. 4	1959
76.	г. Реж, п. Первомайский, д. 5	1961
77.	г. Реж, п. Первомайский, д. 7	1958
78.	г. Реж, п. Первомайский, д. 9	1959
79.	г. Реж, п. Первомайский, д. 16	1972
80.	г. Реж, п. Первомайский, д. 23	1978
81.	г. Реж, п. Первомайский, д. 25	1984
82.	г. Реж, ул. Хохрякова, д. 24	1963
83.	г. Реж, пер. Черняховского, д. 2	1964
84.	г. Реж, ул. Космонавтов, д. 5	1964
85.	Режевской р-н, с. Липовское, ул. Совхозная, д. 11	1965
86.	г. Реж, ул. Космонавтов, д. 1	1966
87.	г. Реж, ул. Металлургов, д. 24	1968
88.	г. Реж, ул. Бажова, д. 13	1969
89.	г. Реж, ул. Вокзальная, д. 1	1969
90.	г. Реж, ул. Вокзальная, д. 3	1969
91.	г. Реж, ул. Космонавтов, д. 10	1969
92.	г. Реж, ул. Ленина, д. 11	1969
93.	п. Озерный, ул. Пионерская, д. 1	1969
94.	г. Реж, пер. Краснофлотцев, д. 9	1970
95.	г. Реж, ул. Ленина, д. 33	1970
96.	г. Реж, ул. Черняховского, д. 13	1970
97.	г. Реж, ул. Лермонтова, д. 5	1971
98.	г. Реж, ул. Калинина, д. 14	1972
99.	г. Реж, ул. Ленина, д. 72 корп. 1	1972
100.	г. Реж, ул. Лермонтова, д. 12	1972
101.	г. Реж, ул. Металлургов, д. 3	1972
102.	г. Реж, ул. Чапаева, д. 21	1972
103.	г. Реж, ул. Ленина, д. 74 корп. 1	1973
104.	г. Реж, ул. Космонавтов, д. 3	1973
105.	г. Реж, ул. Краснофлотцев, д. 1 корп. А	1973
106.	г. Реж, ул. Ленина, д. 72 корп. 2	1973
107.	г. Реж, ул. Металлургов, д. 1	1973
108.	п. Озерный, ул. Пионерская, д. 2 корп. Б	1973
109.	с. Глинское, ул. Победы, д. 4	1973
110.	с. Черемисское, ул. Молодежная, д. 1	1973
111.	г. Реж, ул. Калинина, д. 14 корп. А	1974
112.	г. Реж, ул. Космонавтов, д. 9	1974
113.	с. Глинское, ул. Победы, д. 2	1974
114.	с. Черемисское, ул. Молодежная, д. 3	1974
115.	г. Реж, ул. Строителей, д. 2	1975
116.	г. Реж, ул. Строителей, д. 3	1975
117.	г. Реж, ул. Трудовая, д. 93 корп. 3	1975
118.	с. Глинское, ул. Победы, д. 3	1975
119.	с. Клевакинское, ул. Чапаева, д. 1	1975
120.	с. Клевакинское, ул. Чапаева, д. 2	1975
121.	с. Клевакинское, ул. Чапаева, д. 3	1975
122.	с. Клевакинское, ул. Чапаева, д. 6	1975
123.	с. Клевакинское, ул. Чапаева, д. 7	1975
124.	с. Клевакинское, ул. Чапаева, д. 8	1975
125.	с. Клевакинское, ул. Чапаева, д. 9	1975

Программа ТВ

С 19 по 25 сентября

ТЕЛЕНЕДЕЛЯ — ПОНЕДЕЛЬНИК, 19 сентября

ПЕРВЫЙ КАНАЛ

05.00 Доброе утро 12+
09.00, 12.00, 15.00, 18.00, 03.00 Новости
09.10 АнтиФейк 16+
09.50 Жить здорово! 16+
10.40, 12.05 Х/ф «Человек-амфибия» 0+
12.15 Х/ф «Мужики!..» 0+
13.55, 15.20 Х/ф «Возвращение резидента» 12+
16.45, 18.15, 23.45, 03.05 Информационный канал 16+
21.00 Время
21.45 Т/с «Мосгаз. Дело №8. Западня» 16+
22.45 Большая игра 16+

РОССИЯ 1

05.00, 09.30 Утро России 12+
09.00, 14.30, 21.05 Вести. Местное время
09.55 О самом главном 12+
11.00, 14.00, 17.00, 20.00 Вести
11.30, 17.30 60 минут 12+
14.55 Кто против? 12+
21.20 Т/с «Чайки» 12+
22.20 Вечер с Владимиром Соловьёвым 12+
01.00 Т/с «Морозова» 16+

МАТЧ ТВ

08.00, 11.10, 14.35, 16.45, 23.55 Новости
08.05, 21.15, 00.00 Все на Матч! 12+
11.15, 14.40, 06.50 Специальный репортаж 12+
11.35 Т/с «На всех широтах» 12+
13.30 Есть тема! 12+
15.00, 16.50 Х/ф «Шаолинь» 12+
17.50, 07.05 Громко 12+
18.55 Хоккей. «Трактор» (Челябинск) - «Авангард» (Омск). 0+
21.55 Футбол. МЕЛБЕТ-Первая Лига. «Кубань» (Краснодар) - «Арсенал» (Тула). 0+
00.45 Тотальный Футбол 12+
01.15 Х/ф «Кровью и потом» 16+

НТВ

04.55 Т/с «Улицы разбитых фонарей» 16+
06.30 Утро. Самое лучшее 16+
08.00, 10.00, 13.00, 16.00, 19.00, 23.35 Сегодня
08.25, 10.35 Т/с «Лесник» 16+
13.25 Чрезвычайное происшествие 16+
14.00 Место встречи 16+
16.45 За гранью 16+
17.50 ДНК 16+
20.00 Т/с «Лихач» 16+
21.45 Т/с «Стая» 16+
00.00 Т/с «Балабол» 16+
01.45 Т/с «Мент в законе» 16+

5 канал - ПЕТЕРБУРГ

05.00, 09.00, 13.00, 17.30 Известия 16+
05.25, 06.15, 07.00, 07.55 Т/с «Улицы разбитых фонарей-3» 16+
08.40, 09.30, 10.10, 11.05, 12.05 Т/с «Последний бой майора Пугачева» 16+
13.30, 14.15, 15.15, 16.15, 17.10, 18.00, 18.40 Т/с «Учитель в законе. Возвращение» 16+
19.40, 20.35, 21.20, 22.20, 00.30, 01.20, 02.00, 02.40 Т/с «След» 16+
23.10 Т/с «Свои-5» 16+
00.00 Известия. Итоговый выпуск 16+
03.15, 03.50, 04.20 Т/с «Детективы» 16+

РОССИЯ К

06.30, 07.00, 07.45, 08.30, 10.00, 15.00, 19.30, 23.40 Новости культуры 16+
06.35 Пешком... 16+
07.05 Невский ковчег. Теория невозможного. Иван Саутов 16+
07.50 Черные дыры. Белые пятна 16+
08.40 Легенды мирового кино 16+
09.10, 16.35 Т/с «Баязет» 0+
10.15 Наблюдатель 16+
11.10, 00.00 Х/ф «Жизнь в танце» 16+
12.00, 01.35 Д/ф «Казань. Дом Зинаиды Ушковой» 16+
12.30 Х/ф «Свой» 16+
13.55, 16.25 Цвет времени 16+
14.05 Линия жизни 16+
15.05 Новости. Арт 16+
15.20 Агора. Ток-шоу с Михаилом Швыдким 16+
17.20 Д/ф «Одинцово. Васильевский замок» 16+
17.50 Звёзды XXI века. Лукас Генюшас, Михаил Татарников и Академический симфонический оркестр Московской филармонии 16+
18.40, 00.50 Д/ф «Люди и ракеты» 16+
19.45 Главная роль 16+
20.05 Семинар 16+
20.45 Спокойной ночи, малыши!
21.00 Д/ф «Неугомонный. Михаил Кольцов» 16+
21.40 Сати. Нескучная классика... 16+
22.25 Т/с «Спрут» 16+
02.00 Звёзды XXI века 16+

РОССИЯ 24

07.00, 08.30, 09.00, 09.22, 10.30, 11.00, 12.00, 14.00, 15.00, 15.21, 16.05, 17.00, 18.05, 21.00, 00.00 Вест 16+
08.07, 09.08, 13.15, 15.19 Экономика 16+
08.23, 09.20, 10.18 Спорт 16+
08.50, 10.50, 11.55 Погода
13.20, 18.26 Москва. Кремль. Путин 16+
14.39, 15.44 Интервью 16+
14.55 Вести. Net 16+
16.43, 17.35 Вести. Обсуждение 16+
20.00, 22.00 Факты 16+
23.31 Вести. Дежурная часть 16+

КАРУСЕЛЬ

04.00 Ранние пташки 0+
05.55, 06.30 Жужжалка 0+
06.00 С добрым утром, малыши! 0+
06.35 М/с «Эрнест и Селестина» 0+
07.25, 01.30 М/с «Барбоскины» 0+
09.45 Лабораториум. Маленькие исследователи 0+
10.05 М/с «Монсики» 0+
10.35 М/с «Катя и Эф. Куда-угодно-дверь» 0+
12.05 М/с «Дикие Скричеры!» 6+
13.00 Навигатор. Новости 0+
13.10 М/с «Лекс и Плу. Космические таксисты» 6+
15.20 М/с «Маша и Медведь» 0+
17.25 М/с «Диносити» 0+
19.15 М/с «Зебра в клеточку» 0+
19.30 Спокойной ночи, малыши! 0+
19.45 М/с «Ми-ми-мишки» 0+
21.30 М/с «Инфинити Надо» 6+
21.55 М/ф «В лесной чаще» 0+
22.15 М/ф «Разные колёса» 0+
22.25 М/ф «Петушок - золотой гребешок» 0+
22.35 М/ф «Мешок яблок» 0+
22.55 М/с «Элвин и бурундуки» 6+

ОТР

06.00 Х/ф «Розыгрыш» 12+
07.35 Д/ф «Ужас морских глубин» 12+
08.30, 12.10 Календарь 12+
09.00, 17.10 Т/с «Ангел в сердце» 16+
10.00 ОТРажение-1 12+
12.00, 15.00, 17.00, 21.00 Новости
12.40 Х/ф «Алые паруса» 12+
14.00, 05.00 Вспомнить всё 12+
14.30, 20.25, 03.25 Д/ф «Ученые люди» 12+
15.10 ОТРажение-2 12+
18.05 «Клуб главных редакторов» с Павлом Гусевым 12+
18.45 Песня остается с человеком 12+
19.00 Х/ф «Облако-рай» 12+
21.20, 01.05 ОТРажение-3 12+
23.00 Т/с «Петр Лещенко. Все, что было...» 12+
23.55 Очень личное 12+
00.35 Музыкальная шкатулка Даниила Крамера 12+

ТВ ЦЕНТР

06.00 Настроение 12+
08.15 Д/с «Большое кино» 12+
08.45 Х/ф «Три в одном» 12+
10.45, 18.05, 00.30 Петровка, 38 16+
10.55 Городское собрание 12+
11.30, 14.30, 17.50, 22.00, 00.00 События 12+
11.50 Т/с «Практика-2» 12+

ВОСКРЕСЕНЬЕ, 25 сентября — ТЕЛЕНЕДЕЛЯ

ТВ ЦЕНТР

06.40 Х/ф «Дело? 306» 12+
07.55 Х/ф «Женатый холостяк» 12+
09.30 Здоровый смысл 16+
10.00 Знак качества 16+
10.50 Страна чудес 6+
11.30, 00.10 События 12+
11.45 Х/ф «Берегись автомобиля» 0+
13.40 Москва резиновая 16+
14.30 Московская Неделя 16+
15.00 «Смех средь бела дня». Юмористический концерт 12+
16.15 Х/ф «Как вернуть мужа за тридцать дней» 12+
18.05 Х/ф «Свадебные хлопоты» 12+
21.40, 00.25 Х/ф «Дверь в прошлое» 12+
01.10 Петровка, 38 16+
01.20 Х/ф «Котейка-2» 12+
04.15 Д/ф «Дворжецкие. На роду написано...» 12+

РЕН ТВ

05.00 Тайны Чапман 16+
07.00 С бодрым утром! 16+
08.30, 12.30 Новости 16+
09.00 Самая народная программа 16+
09.30 Знаете ли вы, что? 16+
10.30 Наука и техника 16+
11.30 Неизвестная история 16+
13.00 Х/ф «Каратель» 16+
15.10 Х/ф «Мстители» 12+
18.00 Х/ф «Железный человек-3» 12+
20.20 Х/ф «Первый мститель» 12+
23.00 Итоговая программа с Петром Марченко 16+
23.55 Самые шокирующие гипотезы 16+
04.20 Территория заблуждений 16+
16.45 Х/ф «Поймай толстуху, если сможешь» 16+

СПАС

05.00, 23.30 День Патриарха 0+
05.10 Молитвослов 0+
05.45 Х/ф «Беспокойное хозяйство» 0+
07.00 Дорога 0+
08.00, 19.45 Двенадцать 12+
08.30 Простые чудеса 12+
09.20 Александрова дорога 0+
09.55, 23.45 Русский мир 12+
10.55 Завет 6+
12.00 Божественная литургия. Прямая трансляция 0+
14.45 Х/ф «Очередной рейс» 0+
16.50, 03.30 Бесогон 16+
18.00, 00.35 Главное. С Анной Шафран. Новости на СПАСЕ 16+
20.15, 02.10 Следы империи 16+
21.45 Парсуна. С Владимиром Легойдой 6+
22.45, 04.30 Щипков 12+
23.15 Лица Церкви 6+

СТС

06.00, 05.50 Ералаш 0+
06.05 М/ф «Фиксики» 0+
06.25 Мультфильмы 0+
06.45, 10.00 М/ф «Три кота» 0+
07.30 М/ф «Царевны» 0+
07.55 Шоу уральских пельменей 16+
09.00 Рогов+ 16+
11.20 М/ф «Большое путешествие» 6+
13.05 Х/ф «Книга джунглей» 12+
15.10 М/ф «Король Лев» 6+
17.35 М/ф «Тайная жизнь домашних животных» 6+
19.15 М/ф «Тайная жизнь домашних животных-2» 6+
21.00 Х/ф «Зов предков» 6+
23.00 Х/ф «Дамбо» 6+
01.05 Х/ф «Близнецы» 0+
03.00 6 кадров 16+

ДОМАШНИЙ

06.30 6 кадров 16+
06.50 Т/с «Сватьи» 16+
07.50 Д/с «Предсказания 2.2» 16+
08.45 Х/ф «Побочный эффект» 16+
10.35 Х/ф «Слабое звено» 16+
14.40 Х/ф «Роковая ошибка» 16+
18.45 Пять ужинов 16+
19.00 Т/с «Великолепный век» 16+
23.15 Х/ф «Ветер перемен» 16+
01.00 Т/с «Искупление» 16+
04.15 Т/с «Женская консультация» 16+

ТВ-3

06.00, 05.45 Мультфильмы 0+
09.25, 12.55, 18.55, 20.55, 23.40, 09.30, 11.30 Дом исполнения желаний с Еленой Блиновской 16+
10.00, 10.30, 11.00 Д/с «Слепая» 16+
13.00 Х/ф «Марафон желаний» 16+
15.00 Х/ф «Ограбление в ураган» 16+
17.00 Х/ф «Красотка на взводе» 16+
19.00 Х/ф «Агент Ева» 16+
21.00 Человек-невидимка 16+
23.45 Х/ф «Исчезнувшая» 16+
02.15 Х/ф «Стукач» 16+
04.00, 04.45 Городские легенды 16+

ПЯТНИЦА

05.00, 09.00, 03.10 Черный список 16+
06.00, 02.40, 04.20 Пятница news 16+
06.20, 07.10 Кондитер 16+
08.30 Мамы Пятницы-4 16+
10.10, 11.00 Зовите шефа 16+
11.40, 12.50, 13.50, 14.50, 15.50, 17.00, 18.00 На ножах 16+
19.00 Битва шефов 16+
21.10 Адский шеф 16+
23.10 Х/ф «За гранью реальности» 12+
01.20 Х/ф «Кровный отец» 16+

ЗВЕЗДА

05.55 Х/ф «Тревожный вылет» 12+
07.25 Х/ф «Один шанс из тысячи» 12+
09.00 Новости недели 16+
09.25 Служу России 12+
09.55 Военная приемка 12+
10.45 Скрытые угрозы 16+
11.30 Код доступа 12+
12.20 Легенды армии с Александром Маршалом 12+
13.05 Специальный репортаж 16+
14.25 Д/с «Крылья армии. История военно-транспортной авиации» 16+
18.00 Главное 16+
19.45 Д/с «Легенды советского сыска» 16+
23.00 Фетисов 12+
23.45 Т/с «Инкассаторы» 16+

МИР

05.00 Мультфильм 0+
06.35 Х/ф «Сказка о потерянном времени» 0+
07.55, 08.45 Слабое звено 12+
09.30 Фазенда Лайф 6+
10.00, 16.00 Новости
10.10 Х/ф «Где находится нофелет?» 12+
11.35, 16.15, 19.30, 01.00 Т/с «Станица» 16+
18.30, 00.00 Вместе 16+
01.20 Х/ф «Свинарка и пастух» 0+
02.45 Наше кино. История большой любви 12+
03.10 Т/с «Школа выживания от одинокой женщины с тремя детьми в условиях кризиса» 12+

ТНТ

07.00 Приключения Пети и Волка 12+
08.00 М/ф «Простоквашино» 0+
09.00 М/ф «Принцесса и дракон» 6+
10.25, 11.00, 11.30, 12.00, 12.30, 13.00, 13.30, 14.00, 14.30, 15.00, 15.30 Т/с «СашаТаня» 16+
16.00, 16.30, 17.00, 17.30, 18.00, 18.30 Т/с «Реальные пацаны» 16+
19.00 Звезды в Африке 16+
21.00 Лучшие на ТНТ 16+
22.00 Однажды в России 16+
23.00 Комеди Клаб 16+
00.00, 01.20 Битва экстрасенсов 16+
02.35, 03.20 Импровизация 16+
04.10 Comedy Баттл 16+
04.55, 05.45 Открытый микрофон 16+
06.30 Однажды в России. Спецдайджест 16+

Муз-ТВ

05.00, 03.00 Караокинг 16+
08.00 Pro-новости. Лучшее 16+
08.30 Teen чарт 16+
09.00 У-Дачный чарт 16+
10.00 DFM - Dance chart 16+
11.00 Юмор FM чарт 16+
12.00 Хит-сториз 16+
12.30 Лига свежих клипов 16+
13.00 Д/ф «Нулевые. Крестные отцы шоубиза» 16+
14.00 Муз-ТВ чарт 16+
15.00 10 самых! 16+
15.30 Приехали! 16+
16.00 Яндекс. Музыка чарт 16+
17.00 Премия Муз-ТВ - 2019 16+
18.20 Премия Муз-ТВ - 2020-2021 гг. 16+
19.30 Битва поколений 16+
21.00 Плейлист. Осень 16+
23.00, 02.00, 00.00 Муз итив 16+

ПОНЕДЕЛЬНИК, 19 сентября

13.40, 05.20 Мой герой 12+
14.50 Город новостей 16+
15.05, 03.15 Х/ф «Кто поймал букет невесты» 12+
16.55 Прощание 16+
18.25 Х/ф «Человек из дома напротив» 12+
22.35 Специальный репортаж 16+
23.05 Знак качества 16+
00.45 Д/ф «90-е. Лебединая песня» 16+

РЕН ТВ

05.00, 04.15 Территория заблуждений 16+
06.00, 18.00 Самые шокирующие гипотезы 16+
07.00 С бодрым утром! 16+
08.30, 12.30, 16.30, 19.30, 23.00 Новости 16+
09.00 Военная тайна 16+
11.00 Как устроен мир с Тимофеем Баженовым 16+
12.00, 16.00, 19.00 Информационная программа 112 16+
13.00 Загадки человечества 16+
14.00 Невероятно интересные истории 16+
15.00 Документальный спецпроект 16+
17.00 Тайны Чапман 16+
20.00 Х/ф «Конец света» 16+
22.15 Водить по-русски 16+
23.30 Неизвестная история 16+
00.30 Х/ф «Ритм-секция» 16+

СПАС

05.00, 00.10 День Патриарха 0+
05.10 Молитвослов 0+
05.35 Лица Церкви 6+
05.50 Главное. С Анной Шафран. Новости на СПАСЕ 16+
07.30, 09.00 Утро на СПАСе 0+
10.30 Знак равенства 16+
10.45, 00.25 Завет 6+
11.50 Расскажи мне о Боге 6+
12.25 Двенадцать 12+
13.00 Прямая линия. Ответ священника 12+
14.00, 14.30 Монастырская кухня 0+
15.00 Д/ф «Земля героев. Добрыня Никитич» 0+
15.35 Х/ф «Девочка из города» 16+
17.05 Х/ф «Благие намерения» 6+
18.40 Х/ф «Какая у вас улыбка» 0+
20.30, 02.55 Вечер на СПАСе 0+
22.45 Д/ф «Оптинский скит. Неугасимый свет старчества» 0+
23.15 Прямая линия жизни 16+

СТС

06.00, 05.50 Ералаш 0+
06.05 М/ф «Три кота» 0+
06.15 М/ф «Драконы. Гонки по краю» 6+
07.00 М/ф «Приключения Вуди и его друзей» 0+
08.10 Х/ф «Мэри Поппинс возвращается» 6+
10.45 Х/ф «Близнецы» 0+
12.55 М/ф «Смывайся!» 6+
14.35, 19.00, 19.30 Т/с «Классная Катя» 16+
20.00 Х/ф «Терминатор. Тёмные судьбы» 16+
22.35 Х/ф «Терминатор-3. Восстание машин» 16+
00.40 Кино в деталях 16+
01.45 Х/ф «Пекарь и красавица» 12+

ДОМАШНИЙ

06.30, 05.00 6 кадров 16+
06.40, 05.25 По делам несовершеннолетних 16+
09.05, 03.20 Давай разведёмся! 16+
10.05, 01.40 Тест на отцовство 16+
12.15, 00.45 Д/с «Понять. Простить» 16+
13.15, 22.35 Д/с «Порча» 16+
13.45, 23.40 Д/с «Знахарка» 16+
14.20, 00.15 Д/с «Верну любимого» 16+
14.50 Т/с «Жертва любви» 16+
19.00 Х/ф «Оборванная мелодия» 16+

ТВ-3

06.00 Т/с «Женская доля» 16+
06.30 Мультфильмы 0+
09.00 Дом исполнения желаний с Еленой Блиновской. Путь к сердцу 16+
09.30, 10.05, 10.40, 17.20, 17.55, 18.30, 19.00 Д/с «Слепая» 16+
11.15 Знаки судьбы 16+
11.50 Вернувшиеся 16+
12.50 Всё в твоих руках 16+
13.25, 14.00, 14.30, 15.00, 15.40, 16.10, 16.45 Гадалка 16+
19.30, 20.30 Т/с «Хороший доктор» 16+
21.15, 22.15 Т/с «Обмани меня» 16+
23.15 Х/ф «Парфюмер» 16+

ПЯТНИЦА

05.30, 06.40 Кондитер 16+
08.00, 09.00 Т/с «Комиссар Рекс» 16+
10.00, 11.00, 13.40, 14.40, 15.50, 16.50, 17.50 На ножах 16+
12.00 Четыре дачи 16+
19.00, 21.10 Битва шефов 16+
23.30 Гастротур 16+
00.40 Х/ф «На пятьдесят оттенков темнее» 16+

ЗВЕЗДА

04.45 Т/с «На безымянной высоте» 16+
06.30 Д/ф «19 сентября - День оружейника» 16+
07.00 Сегодня утром 12+
09.00, 13.00, 18.00, 21.00 Новости дня 16+
09.20, 23.25 Т/с «Рожденная революцией» 12+
11.20 Д/с «Оружие Победы» 12+
11.35 Д/с «Зафронтовые разведчики» 16+
13.15, 17.05, 03.25 Т/с «Последняя встреча» 16+
17.00 Военные новости 16+
18.15 Специальный репортаж 16+
18.50 Д/с «Битва оружейников» 16+
19.40 Д/с «Загадки века» 12+
21.15 Открытый эфир 16+
22.55 Между тем 12+
01.05 Х/ф «Дерзость» 12+

МИР

05.00, 10.20 Т/с «Балабол» 16+
10.00, 13.00, 16.00, 18.30, 02.40 Новости
10.10 Белорусский стандарт 12+
13.15, 17.55 Дела судебные. Деньги верните! 16+
14.05, 16.15 Дела судебные. Битва за будущее 16+
15.10 Дела судебные. Новые истории 16+
17.05 Мировое соглашение 16+
18.50 Слабое звено 12+
19.40, 20.20 Игра в кино 12+
21.00, 21.50 Назад в будущее 16+
22.40 Всемирные игры разума 12+
23.10 Х/ф «Гусарская баллада» 12+
00.50 Наше кино. История большой любви 12+
01.15 Х/ф «Частная жизнь Петра Виноградова» 0+
02.55 Культличности 12+
03.15 Т/с «Школа выживания от одинокой женщины с тремя детьми в условиях кризиса» 12+

ТНТ

07.00 Приключения Пети и Волка 12+
08.00 М/ф «Простоквашино» 0+
09.00, 09.30, 10.00, 10.30, 11.00, 11.30, 12.00, 12.30, 13.00, 13.30, 14.00, 14.30 Т/с «Универ. Новая общага» 16+
15.00, 15.30, 16.00, 16.30 Т/с «СашаТаня» 16+
17.00, 17.30, 18.00, 18.30 Т/с «Жуки» 16+
19.00, 19.30, 20.00, 20.30 Т/с «Реальные пацаны» 16+
21.00 Т/с «Капельник» 16+
21.55 Х/ф «Женщина-кошка» 12+
23.55 Х/ф «Бэтмен» 16+
02.05 Такое кино! 16+
02.30 Импровизация 16+
03.20 Comedy Баттл 16+
04.05, 04.55 Открытый микрофон 16+
05.40, 06.30 Однажды в России. Спецдайджест 16+

Муз-ТВ

05.00 Каждое утро 16+
07.30 Teen чарт 16+
08.00 10 самых! 16+
08.30, 15.00 Pro-новости. Лучшее 16+
09.00 TikTok чарт 16+
10.00 Д/ф «Нулевые. В клубном угаре» 16+
11.00 #ЯНАМУЗТВ 16+
12.00 У-Дачный чарт 16+
13.00 Золотая дюжина 16+
14.00 Русский чарт 16+
15.30 Лига свежих клипов 16+
16.00 Топ15 Like FM 16+
17.00 Ждите ответа 16+
18.00, 22.40 Pro-новости 16+
18.20, 23.00 Плейлист. Осень 16+
19.00 Яндекс. Музыка чарт 16+
20.00 Хит-сториз 16+
20.30 Top-30. Русский плейлист недели 16+
00.00, 02.00 Муз итив 16+
03.00 Караокинг 16+

ВОСКРЕСЕНЬЕ, 25 сентября

ПЕРВЫЙ КАНАЛ

05.20, 06.10 Х/ф «Ты - мне, я - тебе» 12+
06.00, 10.00, 12.00, 15.00 Новости
07.00 Играй, гармонь любимая! 12+
07.40 Часовой 12+
08.15 Здоровье 16+
09.20 Непутевые заметки 12+
10.10 Повара на колесах 12+
11.15, 12.15 Видели видео? 0+
13.30, 15.15 Х/ф «Конец операции «Резидент» 12+
16.45, 19.50 Голос 60+. Новый сезон 12+
17.35 Д/ф «Две бесконечности» 16+
18.45, 22.35 Горячий лед 0+
21.00 Время
23.50 Д/ф «Донбасс. Дорога домой» 16+
01.00 Д/с «Осведомленный источник в Москве» 16+

РОССИЯ 1

05.30, 03.00 Х/ф «Любовь до востребования» 16+
07.15 Устами младенца 12+
08.00 Местное время. Воскресенье
08.35 Когда все дома 12+
09.25 Утренняя почта 12+
10.10 Сто к одному 12+
11.00, 17.00 Вести
11.40 Большие перемены 12+
12.45 Т/с «Свидетельство о рождении» 16+
18.00 Песни от всей души 12+
20.00 Вести недели
22.00 Москва. Кремль. Путин 12+
22.40 Воскресный вечер с Владимиром Соловьёвым 12+
01.30 Х/ф «Отец» 16+

МАТЧ ТВ

08.00 Смешанные единоборства. UFC. Генри Сехудо против Ти Джея Диллашоу. Пейдж Ванзант против Рэйчел Остович. 16+
08.45 Матч! Парад 16+
09.00, 10.35, 12.50, 16.40, 23.30 Новости
09.05, 12.55, 16.45, 18.40, 21.00, 23.35, 02.00 Все на Матч! 12+
10.40 Летний Биатлон. Эстафета. Мужчины. 0+
12.35 М/ф «На воде» 0+
12.40 М/ф «Стадион шиворот-навыворот» 0+
13.40 Летний Биатлон. Эстафета. Женщины. 0+
15.25 Пляжный Футбол. PARI Кубок России. Матч за 3-е место. 0+
17.25 Пляжный Футбол. Финал. 0+
18.55 Футбол. МЕЛБЕТ-Первая Лига. «Балтика» (Калининград) - «Енисей» (Красноярск). 0+
21.25 Баскетбол. Единая Лига ВТБ. Суперкубок. Финал. 0+
00.00 Профессиональный бокс. Умар Саламов против Викапиты Мероро. 16+

НТВ

05.05 Т/с «Инспектор Купер» 16+
06.45 Центральное телевидение 16+
08.00, 10.00, 16.00 Сегодня
08.20 У нас выигрывают! 12+
10.20 Первая передача 16+
11.00 Чудо техники 12+
12.00 Дачный ответ 0+
13.00 НашПотребНадзор 16+
14.00 Однажды... 16+
15.00 Своя игра 0+
16.20 Следствие вели... 16+
18.00 Новые русские сенсации 16+
19.00 Итоги недели
20.20 Ты супер! 6+
23.00 Звезды сошлись 16+
00.30 Квартирник НТВ у Маргулиса 16+

5 канал - ПЕТЕРБУРГ

05.00, 05.40, 06.25, 07.15, 08.15, 02.00, 02.40, 03.20, 04.10 Т/с «Улицы разбитых фонарей-4» 16+
09.10, 10.05, 10.50, 11.40, 12.35, 13.25, 14.15, 15.10, 16.00, 16.45 Т/с «Крепкие орешки-2» 16+
17.40, 18.35, 19.30, 20.20, 21.15, 22.10, 22.55, 23.40, 00.30, 01.15 Т/с «След» 16+

РОССИЯ К

06.30 М/ф «Чертенок с пушистым хвостом. Приключения Буратино» 16+
08.00 Х/ф «Прощальные гастроли» 12+
09.10 Обыкновенный концерт 16+
09.40, 01.40 Диалоги о животных. Калининградский зоопарк 16+
10.25 Большие и маленькие 16+
12.30 Невский ковчег. Теория невозможного. 16+
13.00 Игра в бисер 16+
13.40 Д/ф «Элементы» с Александром Боровским. Метро периода «застоя» 16+
14.10 Х/ф «Васса Железнова» 0+
16.10 Д/ф «Храм Святого Владимира. Владикавказ. Тропами Алании» 16+
16.30 Картина мира с Михаилом Ковальчуком 16+
17.10 Пешком... 16+
17.45 Передача знаний. Телевизионный конкурс 16+
18.35 Романтика романса 16+
19.30 Новости культуры 16+
20.10 Х/ф «Зимний вечер в Гаграх» 12+
21.40 Шедевры мирового музыкального театра 16+
00.15 Х/ф «Мой нежно любимый детектив» 0+

РОССИЯ 24

07.00, 08.00, 09.00, 10.00, 11.00, 12.00, 15.00, 16.00, 18.00, 19.00, 22.00, 23.00, 06.00 Вест 16+
07.27, 11.02, 18.05, 21.28, 08.20, 13.20 Вести. Дежурная часть (Итоги) 16+
09.05 Расследование Эдуарда Петрова 16+
10.35, 03.35 Мобильный репортер 16+
15.10 Парламентский час 16+
16.25 Неделя в городе 16+
17.00 Территория смыслов 16+
22.18 Вести. Наука 16+
22.35 Церковь и мир 16+
04.00 Москва. Кремль. Путин 16+
05.10 Воскресный вечер 16+

КАРУСЕЛЬ

04.00 Ранние пташки 0+
05.55, 06.30 Жужжалка 0+
06.00 С добрым утром, малыши! 0+
06.35 М/с «Рэй и пожарный патруль» 0+
08.00 Еда на ура! 0+
08.25 М/с «Оранжевая корова» 0+
10.00 Трам-пам-пам 0+
10.25 М/с «Диносити» 0+
12.00 Студия красоты 0+
12.20 М/ф «Смешарики. Дежавю» 6+
13.40 М/с «Смешарики. Новые приключения» 0+
14.00 У меня лапки 0+
14.30 Ералаш 6+
15.50 М/ф «Крокодил Гена» 0+
16.10 М/ф «Чебурашка» 0+
16.30 М/ф «Шапокляк» 0+
16.45 М/ф «Чебурашка идёт в школу» 0+
16.55 М/с «Царевны» 0+
19.30 Спокойной ночи, малыши! 0+
19.45 М/с «Буба» 6+
21.30 М/с «Инфинити Надо» 6+
22.00 М/с «Герои Гуджитсу» 6+
22.10 М/ф «Конёк-Горбунок» 0+
23.20 М/ф «Пони бегает по кругу» 0+
23.30 М/с «Бодо Бородо» 0+

ОТР

06.00, 16.00 Большая страна 12+
06.50 Сделано с умом 12+
07.20 От прав к возможностям 12+
07.30 Х/ф «Три толстяка» 12+
09.00, 13.45 Календарь 12+
09.30 На приёме у главного врача 12+
10.00 Моя история 12+
10.45, 14.15 Специальный проект 12+
11.00 ОТРажение. Детям 12+
11.30 Д/ф «Главная улица страны - Волга» 12+
12.00, 13.40, 17.00, 21.00 Новости
12.05 ОТРажение. Воскресенье 12+
14.30 Х/ф «Дайте жалобную книгу» 12+
17.05, 05.30 Д/ф «Мавзолей. Фотоувеличение» 12+
17.35 Х/ф «Анна и командор» 12+
19.00 Клуб главных редакторов 12+
19.45 Игра в классики 12+
20.40, 21.05 Х/ф «Страсти по Андрею» 12+
00.10 Х/ф «Каток и скрипка» 0+
00.55 Х/ф «Казино» 16+
03.50 Д/ф «Хроники общественного быта. 6+

ПЕРВЫЙ КАНАЛ

05.00 Доброе утро 12+
09.00, 15.00, 18.00, 03.00 Новости
09.05 АнтиФейк 16+
09.40 Жить здорово! 16+
10.30, 15.20, 18.15, 23.45, 03.05 Информационный канал 16+
21.00 Время
21.45 Т/с «Мосгаз. Дело №8. Западня» 16+
22.45 Большая игра 16+

РОССИЯ 1

05.00, 09.30 Утро России 12+
09.00, 14.30, 21.05 Вести. Местное время
09.55 О самом главном 12+
11.00, 14.00, 17.00, 20.00 Вести
11.30, 17.30 60 минут 12+
14.55 Кто против? 12+
21.20 Т/с «Чайки» 12+
22.20 Вечер с Владимиром Соловьёвым 12+
01.00 Т/с «Морозова» 16+
02.50 Т/с «Срочно в номер!-2» 16+

МАТЧ ТВ

08.00, 11.10, 14.35, 16.45, 23.55 Новости
08.05, 17.35, 20.45, 02.00 Все на Матч! 12+
11.15, 14.40, 06.50 Специальный репортаж 12+
11.35 Т/с «На всех широтах» 12+
13.30 Есть тема! 12+
15.00, 16.50 Х/ф «Поезд на Юму» 16+
18.25 Хоккей. «Барыс» (Нур-Султан) - «Автомобилист» (Екатеринбург). 0+
21.25 Х/ф «13 убийц» 16+
00.00 Профессиональный бокс. Андрей Сироткин против Абилхайыра Шегалиева. 16+
02.50 Смешанные единоборства. UFC. Колби Ковингтон против Тайрона Вудли. Хамзат Чимаев против Джеральда Меершафта. 16+

НТВ

04.55 Т/с «Улицы разбитых фонарей» 16+
06.30 Утро. Самое лучшее 16+
08.00, 10.00, 13.00, 16.00, 19.00, 23.35 Сегодня
08.25, 10.35 Т/с «Лесник» 16+
13.25 Чрезвычайное происшествие 16+
14.00 Место встречи 16+
16.45 За гранью 16+
17.50 ДНК 16+
20.00 Т/с «Лихач» 16+
21.45 Т/с «Стая» 16+
00.00 Т/с «Балабол» 16+
01.45 Т/с «Мент в законе» 16+

5 канал - ПЕТЕРБУРГ

05.00, 09.00, 13.00, 17.30 Известия 16+
05.25, 06.10, 06.55, 07.45, 13.30, 14.25, 15.20, 16.15, 17.15, 18.00, 18.45 Т/с «Учитель в законе. Возвращение» 16+
08.40, 09.30, 10.10, 11.10, 12.05 Т/с «Мститель» 16+
19.40, 20.35, 21.25, 22.20, 00.30, 01.20, 02.00, 02.40 Т/с «След» 16+
23.10 Т/с «Свои-5» 16+
00.00 Известия. Итоговый выпуск 16+
03.15, 03.50, 04.20 Т/с «Детективы» 16+

РОССИЯ К

06.30, 07.00, 07.30, 08.30, 10.00, 15.00, 19.30, 23.40 Новости культуры 16+
06.35 Пешком... 16+
07.05 Русский стиль 16+
07.35 Д/ф «Люди и ракеты» 16+
08.20, 13.35, 02.50 Цвет времени 16+
08.40 Легенды мирового кино 16+
09.10, 16.35 Т/с «Баязет» 0+
10.15 Наблюдатель 16+
11.10, 00.00 XX век. «Встреча с кинорежиссером Станиславом Ростоцким в Концертной студии «Останкино» 16+
12.25, 22.25 Т/с «Спрут» 16+
13.45 Игра в бисер 16+
14.30 Д/ф «Блеск и горькие слезы российских императриц. Две жизни Елизаветы Алексеевны» 16+
15.05 Новости. Подробно. Книги 16+
15.20 Передвижники. Илья Остроухов 16+
15.50 Сати. Нескучная классика... 16+
17.20 Д/ф «Владикавказ. Дом для Сонечки» 16+
17.50, 01.55 Звёзды XXI века 16+
18.45, 01.10 Д/ф «Сохранить образы святости. Центральный музей древнерусской культуры и искусства им. Андрея Рублёва» 16+
19.45 Главная роль 16+
20.05 Семинар 16+
20.45 Спокойной ночи, малыши!
21.00 Искусственный отбор 16+
21.40 Белая студия 16+

РОССИЯ 24

07.00, 08.44, 09.00, 09.30, 10.00, 10.31, 11.00, 12.00, 14.00, 15.15, 18.00, 21.00, 23.47 Вест 16+
08.08, 09.07, 13.18 Экономика 16+
08.55, 09.50, 10.54 Погода
09.16, 10.17, 11.35 Спорт 16+
12.30 Вести. Обсуждение 16+
14.44, 15.50 Интервью 16+
20.45, 22.54 Факты 16+
22.02 Экономика (Курс дня) 16+
23.33 Вести. Дежурная часть 16+

КАРУСЕЛЬ

04.00 Ранние пташки 0+
05.55, 06.30 Жужжалка 0+
06.00 С добрым утром, малыши! 0+
06.35 М/с «Эрнест и Селестина» 0+
07.25 М/с «Три кота» 0+
09.45 ТриО! 0+
10.05 М/с «Монсики» 0+
10.35 М/с «Катя и Эф. Куда-угодно-дверь» 0+
12.05 М/с «Дикие Скричеры!» 6+
13.00 Навигатор. Новости 0+
13.10 М/с «Смешарики. Пин-код» 6+
15.20 М/с «Маша и Медведь» 0+
17.25 М/с «Команда Флоры» 0+
19.15 М/с «Зебра в клеточку» 0+
19.30 Спокойной ночи, малыши! 0+
19.45 М/с «Ми-ми-мишки» 0+
21.30 М/с «Инфинити Надо» 6+
21.55 М/ф «Ничуть не страшно» 0+
22.05 М/ф «Змей на чердаке» 0+
22.15 М/ф «В порту» 0+
22.30 М/ф «Синеглазка» 0+
22.45 М/ф «Как ослик счастье искал» 0+
22.55 М/с «Элвин и бурундуки» 6+
01.10 Еда на ура! 0+
01.30 М/с «Барбоскины» 0+
03.30 Студия «Каляки-маляки» 0+

ОТР

06.00 Большая страна 12+
06.50 Очень личное 12+
07.35, 23.00 Т/с «Петр Лещенко. Все, что было...» 12+
08.30, 12.10 Календарь 12+
09.00, 17.10 Т/с «Ангел в сердце» 16+
10.00 ОТРажение-1 12+
12.00, 15.00, 17.00, 21.00 Новости
12.40 Х/ф «Облако-рай» 12+
14.00, 04.55 На приёме у главного врача 12+
14.30, 20.30, 03.25 Д/ф «Юрий Кучиев. Арктический джигит» 12+
15.10 ОТРажение-2 12+
18.05, 23.55 За дело! 12+
18.45 Специальный проект 12+
19.00 Х/ф «Медвежий поцелуй» 12+
21.20, 01.05 ОТРажение-3 12+
00.35 Музыкальная шкатулка Даниила Крамера 12+
02.55 Потомки 12+
03.55 Домашние животные 12+
04.25 Д/ф «Книжные аллеи. Адреса и строки» 12+
05.25 Д/ф «Легенды русского балета» 12+

ТВ ЦЕНТР

06.00 Настроение 12+
08.10 Доктор И... 16+
08.45 Х/ф «Три в одном» 12+
10.40, 04.45 Д/ф «Мода с риском для жизни» 12+
11.30, 14.30, 17.50, 22.00, 00.00 События 12+
11.50 Т/с «Практика-2» 12+
13.40, 05.20 Мой герой 12+
14.50 Город новостей 16+
15.05, 03.10 Х/ф «Актёры затонувшего театра» 12+
16.55 Прощание 16+
18.10, 00.30 Петровка, 38 16+
18.25 Х/ф «Охота на крылатого льва» 12+
22.40 Закон и порядок 16+
23.10 Д/ф «Ирина Печерникова. Разбивая сердца» 16+
00.45 Д/ф «Степан Бандера. Теория зла» 12+
01.25 Хроники московского быта 12+
02.10 Д/ф «Убийца за письменным столом» 12+

ТВ ЦЕНТР

06.05 Х/ф «Парижанка» 12+
07.35 Православная энциклопедия 6+
08.00 Х/ф «Любовь со всеми остановками» 12+
09.55 Х/ф «Дело? 306» 12+
11.30, 14.30, 23.15 События 12+
11.45 Х/ф «Женатый холостяк» 12+
13.30, 14.45 Х/ф «Тёмная сторона света» 12+
15.40 Х/ф «Тёмная сторона света-2» 12+
17.25 Х/ф «Тёмная сторона света-3» 12+
21.00 Постскриптум 16+
22.00 Право знать! 16+
23.25, 01.40, 02.25, 03.05, 03.45 Прощание 16+
00.05 Д/ф «90-е. Комсомольцы» 16+
00.50 Специальный репортаж 16+
01.15 Хватит слухов! 16+

РЕН ТВ

05.00 Невероятно интересные истории 16+
07.00 С бодрым утром! 16+
08.00 О вкусной и здоровой пище 16+
08.30, 12.30, 16.30, 23.00 Новости 16+
09.00 Минтранс 16+
10.00 Самая полезная программа 16+
11.00, 13.00 Военная тайна 16+
14.30 Совбез 16+
15.30 Документальный спецпроект 16+
17.00 Засекреченные списки 16+
18.00 Х/ф «Мстители» 12+
20.40 Х/ф «Железный человек-3» 12+
23.25 Х/ф «Стекло» 16+
02.00 Х/ф «Санктум» 16+
03.40 Тайны Чапман 16+

СПАС

05.00, 00.00 День Патриарха 0+
05.10, 22.20, 03.00 Профессор Осипов 0+
05.40 Х/ф «Счастливый рейс» 0+
07.05 Д/ф «Валаам. Преображение» 0+
07.55, 08.45, 04.40 Мультфильмы на СПАСе 0+
08.30, 04.25 Тайны сказок с Анной Ковальчук 0+
09.25, 20.30, 01.15 Простые чудеса 12+
10.15 В поисках Бога 6+
10.45, 02.30 Расскажи мне о Боге 6+
11.20 Пилигрим 6+
11.55 Двенадцать 12+
12.30, 21.20 Русский мир 12+
13.35, 14.55 Х/ф «Старший сын» 6+
16.20, 18.40 Кино и смыслы 12+
16.25 Х/ф «Комиссар» 12+
19.25, 00.15 Александрова дорога 0+
19.55, 00.45 Русский урок 12+
22.50 Бесогон 16+

СТС

06.00, 05.50 Ералаш 0+
06.05 М/ф «Фиксики» 0+
06.25 Мультфильмы 0+
06.45, 13.00 М/ф «Три кота» 0+
07.30 М/ф «Отель у овечек» 0+
08.00 М/ф «Лекс и Плу. Космические таксисты» 6+
08.25, 10.00 Шоу уральских пельменей 16+
09.00, 09.30 Просто кухня 12+
11.15 М/ф «Подводная братва» 12+
14.20 Х/ф «Малефисента» 12+
16.15 Х/ф «Малефисента. Владычица тьмы» 6+
18.40 М/ф «Король Лев» 6+
21.00 Х/ф «Книга джунглей» 12+
23.00 Х/ф «Хищник» 16+
01.05 Х/ф «Зомбилэнд. Контрольный выстрел» 16+
02.50 Х/ф «Пекарь и красавица» 12+
04.00 6 кадров 16+

ДОМАШНИЙ

06.30 6 кадров 16+
06.50 Т/с «Сватьи» 16+
07.50 Д/с «Предсказания 2.2» 16+
08.45 Х/ф «Ветер перемен» 16+
10.40 Т/с «Старушки в бегах» 16+
19.00 Т/с «Великолепный век» 16+
23.00 Х/ф «Побочный эффект» 16+
00.45 Х/ф «Идеальная жена» 16+
04.05 Т/с «Женская консультация» 16+

ТВ-3

06.00 Мультфильмы 0+
09.45, 10.15, 10.45, 11.15, 11.45 Гадалка 16+
12.30 Х/ф «Эверест» 16+
14.45 Х/ф «Линия горизонта» 16+
16.45 Х/ф «Поймай толстуху, если сможешь» 16+
19.00 Х/ф «Красотка на взводе» 16+
20.45 Х/ф «Исчезнувшая» 16+
00.00 Х/ф «Паранойя» 12+
01.45 Х/ф «Лица в толпе» 16+
03.30, 04.15, 05.00 Городские легенды 16+

ПЯТНИЦА

05.00, 09.00, 03.20 Черный список 16+
05.30, 03.00, 04.30 Пятница news 16+
06.00, 07.00 Кондитер 16+
08.30 Мамы Пятницы-4 16+
10.00 Гастротур 16+
11.00, 14.40, 15.40, 17.20, 20.50, 22.20 Четыре свадьбы 16+
13.00 Четыре дачи 16+
19.00 Мистер Х 16+
23.20 Х/ф «Пятьдесят оттенков свободы» 16+
01.20 Х/ф «Папе снова 17» 16+

ЗВЕЗДА

05.45 Д/ф «Военные истории любимых артистов. Зиновий Гердт и Михаил Пуговкин» 16+
06.25 Х/ф «Дай лапу, друг!» 6+
07.35, 08.15, 02.25 Х/ф «Рысь возвращается» 12+
08.00, 13.00, 18.00 Новости дня 16+
09.20 Легенды науки 12+
10.05 Главный день 16+
10.55 Д/с «Война миров» 16+
11.40 Не факт! 12+
12.10 СССР. Знак качества 12+
13.15 Легенды музыки 12+
13.45 Морской бой 6+
14.45 Х/ф «Один шанс из тысячи» 12+
16.25, 18.30 Т/с «Вендетта по-русски» 16+
00.45 Х/ф «Родня» 12+
03.30 Х/ф «Начальник Чукотки» 12+
05.00 Д/ф «Легендарные самолеты. «Илья Муромец» 16+
05.40 Д/с «Оружие Победы» 12+

МИР

05.00, 06.15 Мультфильм 0+
06.00 Всё, как у людей 6+
07.05 Х/ф «Не было печали» 12+
08.15 Наше кино. Неувядающие 12+
08.40 Исторический детектив с Николаем Валуевым 16+
09.10 Слабое звено 12+
10.10 Х/ф «Сказка о потерянном времени» 0+
11.35, 16.15, 18.45 Т/с «Отражение» 16+
16.00, 18.30 Новости
23.50 Х/ф «Воры в законе» 16+
01.20 Х/ф «Видок» 16+
02.50 Т/с «Школа выживания от одинокой женщины с тремя детьми в условиях кризиса» 12+

ТНТ

07.00, 08.00, 12.00, 13.00, 14.00, 15.00, 06.05 Однажды в России. Спецдайджест 16+
09.00 Звездная кухня 16+
09.30 Перезагрузка 16+
10.00 Звезды в Африке 16+
15.45 Х/ф «Ведьмы» 12+
17.35 Х/ф «Женщина-кошка» 12+
19.30 Новая битва экстрасенсов 16+
21.00 Новые танцы 16+
23.00 Женский стендап 16+
00.00 Такое кино! 16+
00.30, 01.45 Битва экстрасенсов 16+
02.55, 03.45 Импровизация 16+
04.30 Comedy Баттл 16+
05.20 Открытый микрофон 16+

Муз-ТВ

05.00, 03.00 Золотая лихорадка 16+
06.20, 08.30 Pro-новости 16+
06.40 Плейлист. Осень 16+
07.30 Ждите ответа 16+
08.50 МузГорДвиж 16+
09.00 Звёзды о звёздах 16+
10.00 Прогноз по году 16+
11.00 Top чарт Европы плюс 16+
12.00 Pro-новости. Лучшее 16+
12.30 Хит-сториз 16+
13.00 Top-30. Русский плейлист недели 16+
15.00 Приехали! 16+
15.30 Русские хиты недели 16+
16.00 Д/ф «Нулевые. Крестные отцы шоубиза» 16+
17.00 Битва поколений 16+
18.20 Премия Муз-ТВ - 2020-2021 гг. 16+
19.40 Top-30. Плейлист недели 16+
21.45 DFM - Dance chart 16+
22.45, 00.00 Танцпол 16+
01.30, 02.00 Муз итив 16+

П. САЛАМАТОВА.

ПРЕСС-СЛУЖБА АДМИНИСТРАЦИИ

Старт развития в «Точке роста»

В лабораториях проходили мастер-классы для учеников и педагогов.

В минувшую пятницу состоялись торжественные открытия центров «Точка роста» в школах № 1 и № 5. Они появились благодаря федеральному проекту «Современная школа» национального проекта «Образование». Здесь ученики смогут заниматься на уроках и дополнительных занятиях естественно-научной и технологической направленностей.

В школах, участвующих в проекте, обновлены учебные кабинеты для изучения предметов и размещено современное оборудование.

Учеников школы №1 со знаменательным событием поздравил глава Режевского городского округа Иван Геннадьевич Карташов: «Я искренне рад за режевских школьников, которые сегодня имеют возможность обучаться в прогрессивных условиях. За последние годы мы открыли уже 8 таких центров. «Точки роста» многофункциональны, уверен, каждый из вас найдет здесь себе сферу для исследований и направление для развития».

Целью создания центров «Точка роста» является внедрение новых методов обучения и воспитания, образовательных технологий. Особое внимание уделяется обучению и подготовке педагогов – созданы возможности для повышения квалификации по современным и актуальным программам дополнительного профессионального образования.

Создание центров образования естественно-научной и технологической направленностей обеспечивает возможность детям получать качественное общее образование в условиях, отвечающих современным требованиям, независимо от места их проживания.

Новые тротуары для безопасности и комфорта режевлян

Завершается строительный сезон, и, значит, подходят к концу ремонты на улицах города. Погодные условия позволяют, и работники ООО «Русдор» прокладывают тротуары в двух микрорайонах города.

В начале лета к главе РГО обратились арендаторы офисов на Бажова, 15 с просьбой о содействии в благоустройстве прилегающей к зданию территории и оказании помощи при проведении ремонтных работ с целью предотвращения разрушения фундамента и первого этажа. Проблема в расположении многоэтажки – входы в подъезды располагаются ниже уровня земли, и их регулярно подтапливает.

По поручению администрации округа управляющей компанией, обслуживающей дом по ул. Бажова, 15, созданы дополнительные барьеры вокруг входов в подъезды для предотвращения подтоплений при таянии снега или после дождей.

Кроме того, было принято решение о строительстве тротуара вдоль дома для обеспечения комфорта пешеходов. Он также создаст дополнительное препятствие для талых или дождевых вод при подходах к зданию.

Еще один тротуар появится на улице Павлика Морозова, он соединит дом-интернат и школу №10. Теперь пешеходы здесь не будут передвигаться вдоль обочины. С собственником строящегося между двумя социальными объектами здания достигнуто понимание в вопросе благоустройства прилегающей к нему территории – здесь также будет оборудован тротуар для комфорта пешеходов, в том числе и маломобильных граждан.

Тротуар на ул. П. Морозова.

Новый водопровод в Ленёвском

Новая колонка на ул. Свободы востребована у тех, кто еще не подключился к центральному водоснабжению.

Доступ к централизованному водопроводу – вещь привычная для городских жителей. Стремятся к этому и в сельских территориях Режевского городского округа. Этим летом удалось позитивно изменить ситуацию в селе Ленёвском.

Новый водопровод был проложен на трех сельских улицах – Свободы, Гоголя и Октябрьской. Из-за засухи прошлых лет здесь обмелел колодец, которым пользовались местные жители, для обеспечения их питьевой водой силами территориального управления был организован её подвоз.

Сейчас все желающие могут подключить свои дома к новому водопроводу. Для тех, кто пока этого не сделал, на улице Свободы установлена колонка, где всегда можно набрать воды.

Местные жители рады таким переменам на своих улицах. Водопроводная сеть Ленёвского ширится, и сегодня более 95% его населения имеют возможность подключиться к центральному водопроводу.

Поздравляем с юбилеем Игоря Валентиновича ЦВЕТКОВА!

Уважаемый Игорь Валентинович, желаем Вам здоровья, неиссякаемой энергии, успехов во всех начинаниях и воплощения самых смелых планов, процветания предприятию. Пусть Ваша жизнь всегда остается наполненной пониманием и поддержкой Вашего коллектива, теплом домашнего очага, любовью родных и близких!

Территориальное объединение работодателей «Совет директоров Режевского городского округа».

ВЫБОРЫ 2022: ТИК ИНФОРМИРУЕТ

Как голосовали режевляне

А. Воробьева, председатель Режевской районной ТИК.
Фото Д. ОБЛАСОВОЙ и администрации РГО.

Завершилась избирательная кампания по выборам Губернатора Свердловской области, в ходе которой избиратели нашего городского округа сделали свой выбор и отдали свои голоса в пользу конкретного кандидата.

Согласно итогам голосования, в выборах Губернатора Свердловской области приняли участие 9338 режевлян, что составило 26,04 % от числа избирателей, внесенных в списки избирателей.

Итак, как распределились голоса режевлян:

Куйвашев Евгений Владимирович – 6037 голосов, или 64,66 % от числа принявших участие в голосовании.

Кузнецов Андрей Анатольевич – 1239 голосов, или 13,27 % от числа принявших участие в голосовании.

Ивачев Александр Николаевич – 1183 голоса, или 12,67 % от числа принявших участие в голосовании.

Демин Александр Вячеславович – 439 голосов, или 4,70 % от числа принявших участие в голосовании.

Каптюг Александр Николаевич – 247 голосов, или 2,65 % от числа принявших участие в голосовании.

Число недействительных бюллетеней составило 191.

Ход голосования на избирательных участках контролировался наблюдателями, направленными кандидатами в Губернаторы Свердловской области А. Деминым и А. Ивачевым, а также Общественной палатой Свердловской области. Каких-либо нарушений порядка и правил голосования и установления его итогов участковыми и территориальной избирательными комиссиями не выявлено.

В течение дня голосования участковые комиссии организовали выезды к избирателям, которые по уважительным причинам не могли прибыть в помещения для голосования. Всего вне помещения для голосования на выборах Губернатора проголосовало 1073 избирателя.

Выборы завершены. Режевская районная территориальная избирательная комиссия выражает искреннюю признательность и благодарность членам всех избирательных комиссий за четкую и слаженную работу по реализации избирательных прав граждан.

Наша благодарность и признательность администрации Режевского городского округа, редакции газеты «Режевская весть», Режевскому офису МФЦ, Ростелекому, всем организациям и учреждениям Режевского городского округа, которые сделали всё необходимое для создания надлежащих условий работы избирательных комиссий, оказали большую помощь комиссиям в реализации их полномочий, в том числе при организации голосования. Мы признательны руководству и сотрудникам отдела МВД России по Режевскому району, которые обеспечили общественный порядок в ходе всей избирательной кампании, в том числе и в день голосования.

Самые теплые слова признательности и благодарности мы говорим всем нашим избирателям. Безусловно, каждый из вас сделал правильный выбор, исходя из личных убеждений и политических предпочтений. Спасибо за активную позицию, неравнодушие, участие в общественной и политической жизни.

Уважаемые режевляне!

Благодарю всех, кто пришел 11 сентября на избирательные участки и проголосовал на выборах Губернатора Свердловской области. Спасибо вам, что не остались в стороне от судьбы нашего региона. Вне зависимости от того, за кого вы проголосовали, вы совершили правильный гражданский поступок – не отмалчивались, а проявили инициативу, приняли участие в жизни и развитии нашей области. Благодаря вам – неравнодушным людям, наша страна становится лучше, сильнее, современнее.

И. КАРТАШОВ,
глава Режевского городского округа.

От редакции: хотелось бы отметить, что день выборов начался на избирательных участках в торжественной обстановке, под гимн Российской Федерации. Выборы прошли без ЧС и сбоев. Глава Режевского городского округа проголосовал на своём избирательном участке, в библиотеке «Гавань». Он поблагодарил территориальную избирательную комиссию за работу.

СПОРТ

Летали, не касаясь земли: в с. Черемисском состоялся мотокросс

В. МЕЛЬНИКОВ.

3 сентября в с. Черемисское прошли соревнования по мотокроссу, участвовали в них 82 спортсмена из Свердловской и Челябинской областей. В 42-й раз неизменным инициатором и организатором этого форума мотоспортсменов является Александр Першин.

На торжественном открытии соревнований участников и гостей приветствовал глава Режевского городского округа Иван Карташов, который пожелал спортсменам безаварийной езды и побед, ведь в мотоспорте доехать до финиша – это уже своеобразная победа.

Мотокроссмены соревновались в шести классах мотоциклов: 65 куб. см, «ЧЗ», «Open», «Пит-байк» и два класса мотоциклов с колясками 650 и 750 куб. см. Итоги соревнований подводились по результатам двух заездов.

Первыми на старт вышли самые юные кроссмены. В классе мотоциклов с двигателями 50 куб. см участвовали два спортсмена, и победителем в гоночной дуэли стал Д. Медведев (г. В. Пышма), второе место у представителя г. В. Салда А. Иванова. Среди мотогонщиков, двигатель мотоциклов которых имеет объем 65 куб. см, первое место у спортсмена из Заречного Е. Попова. Следующими в стартовую зону заехали спортсмены на мотоциклах с двигателями 85 куб. см и «ЧЗ». После сигнала судьи на старте они ринулись в гонку. После десятиминутного заезда (плюс один круг) первым в дивизионе «ЧЗ» стал И. Широков (г. Новоуральск), а среди мотоциклов 85 куб. см победил П. Колупаев (г. В. Пышма). Самым представительным классом по количеству участников стал дивизион «Open», самый мощный из одиночных мотоциклов. Это было понятно по рёву 17 моторов хора мотоциклов, сорвавшихся со старта. В этом классе в заездах участвовали представители с. Черемисское М. Черепанов и В. Квасов, которые заняли 7-е и 12-е места соответственно, а также представитель Режа В. Соколкин. В итоге он стал тринадцатым, а победил спортсмен из г. В. Салда Д. Семёнов. В классе «Питбайк» мотогонщики соревнуются на байках серийного производства, и это самый молодой класс мотоциклов, допускающийся до соревнований. В этом дивизионе также участвовали режевские спортсмены: С. Ворончихин, он занял 5-е место, П. Чепчугов – у него 11-й результат, за ним в итоговом протоколе расположился А. Клевакин, тринадцатым стал Е. Николаев, из братьев Кондратьевых – у Павла 9-е место, а Александр сошел с дистанции. Мотогонщики из Черемисского В. Лоскутов и С. Маслов расположились на 7-м и 10-м местах.

В классе 650 куб. см спортсмены соревнуются на мотоциклах «Урал». Из 9 экипажей, которые участвовали в заездах, хозяева трассы С. Пилевин и Н. Арапов заняли четвертое место, безусловными лидерами на протяжении двух заездов были С. Уфимцев с колясочником С. Сидиковым, мастера спорта – экипаж из Ирбита – заняли первое место. В классе мотоциклов 750 куб. см спортсмены из с. Черемисское О. Першин и А. Панов лидировали в первом заезде на протяжении трёх кругов, но неожиданная поломка (закусило тросик газа) выбила их из борьбы за призовые места. Первый заезд они завершили четвёртыми, на старт второго выйти не удалось. Победу в самом мощном классе мотоциклов одержал экипаж под №117 из В. Салды – кандидаты в мастера спорта П. Иванов и А. Рябов.

Юлия БЕРСЕНЁВА.

Молодые специалисты больницы

В Режевской ЦРБ с начала сентября к своим профессиональным обязанностям приступили сразу 4 молодых специалиста, которые учились в УГМУ по целевому направлению.

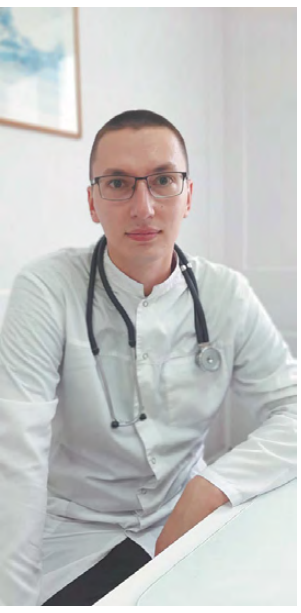

В ОВП села Черемисского пришёл доктор Илья Андреевич Ежов. Илья Андреевич родился и вырос в этом селе, поэтому выбор места работы сделал осознанно.

Закончил молодой доктор Уральский государственный медицинский университет и ординатуру по направлению ОВП. Коллектив и пациенты его очень ждали. Теперь штат медицинских работников ОВП с. Черемисского укомплектован: врач, фельдшер, две медсестры.

В детской поликлинике начали приёмы участковый педиатр Анастасия Ильинична Врагова и лор-врач Екатерина Андреевна Мелкозерова.

Анастасия Ильинична принимает маленьких пациентов на пятом участке. Её первые впечатления от работы позитивные. Она призналась, что до сих пор испытывает волнение, ведя приём, но постепенно справляется с эмоциями и всей душой погружается в работу, тем более режевляне её встретили радушно.

Екатерина Андреевна – долгожданный и ценный специалист. Она буквально сменила на посту лор-врача, которая вышла на заслуженный отдых. Отоларинголог – востребованный специалист в лечении детей. Сейчас, благодаря работе по заключению целевых договоров на обучение, их в детской поликлинике два. Обе грамотные, целеустремлённые, молодые.

Участковая терапевтическая служба взрослой поликлиники пополнилась доктором Анастасией Денисовной Ременной. Стать врачом она мечтала с детства, её мама тоже медицинский работник. Первые недели работы для молодого врача прошли спокойно. Безусловно, осенний наплыв заболеваемости принёс определённые сложности, но Анастасия Ременная отлично справляется.

От имени всех режевлян желаем докторам успехов, с каждым днём всё больше любить свою профессию и неизменно трудиться на благо родного города и его жителей.

ЗДРАВООХРАНЕНИЕ

Главное о вакцинации от коронавируса и гриппа

Если после прививки от COVID-19 прошло 6 месяцев, то важно для поддержания иммунитета вакцинироваться вновь.

В Режевской ЦРБ в наличии доказавшая свою эффективность вакцина «Спутник-V».

Если на вакцинацию пришли второй или третий раз, то можно ограничиться первым компонентом «Спутник-V» — он равноценен вакцине «Спутник Лайт». Однако полный цикл вакцинации обеспечивает более надёжную защиту от вируса. Тем, кто хочет завершить вакцинацию вторым компонентом, необходимо обратиться за ним через 21 день после первой прививки.

Не забывайте о вакцинации от гриппа. Грипп и ковид вместе переносятся очень тяжело. А вот прививки от этих заболеваний можно поставить в один день, безопасность одновременной вакцинации доказана. По желанию между прививками можно выдержать двухнедельный интервал.

Свердловская область обеспечена вакцинами от гриппа «Совигрипп» (для взрослого населения) и «Ультрикс Квадри» (для детей начиная с 6-месячного возраста и беременных женщин).

График работы прививочного кабинета в поликлинике Режевской ЦРБ: по будням с 8.00 до 18.00 час.

Больница «Липовка» – внедрение новых услуг и современных технологий

Попав на территорию областной больницы «Липовка», сразу замечаешь, что тут происходят позитивные изменения. Кругом всё ухоженно, аккуратно, гуляют люди разных возрастов, приехавшие со всей Свердловской области и даже из других регионов. Отзывы у всех только положительные.

Занятия в кабинете ЛФК Фарида посещает с удовольствием.

Удалось пообщаться с режевлянкой Альбиной. Она рассказала, что в больнице проходит реабилитацию её дочка Фарида, у которой ДЦП. Ранее лечились в других медицинских учреждениях, но, когда невролог предложила путёвку в «Липовку», с радостью воспользовались и отмечают только плюсы.

«Во-первых, все процедуры в одном корпусе. Нет необходимости каждый раз одевать дочь, чтобы перейти из корпуса в корпус, как это было в одной из медорганизаций, где мы лечились ранее. Во-вторых, лечение комплексное. Для нас работает очень хороший зал ЛФК, профессиональные массажисты, есть электрофорез, гирудотерапия, иглоукалывание, радоновые ванны, бассейн. Курс лечения 14 дней, но уже через неделю дочка стала хорошо держать спину, заметно уменьшилась спастика мышц, решилась проблема с плохим сном. Для нас это большой прогресс», – рассказала Альбина.

Насколько нам известно, раньше дети лечение в «Липовке» не проходили. После беседы с главным врачом областной больницы Иреной Базите, стало ясно, что это далеко не единственное изменение в работе медучреждения.

Благодаря грамотно организованной работе, больница «Липовка» стала участницей федеральной программы «Оптимальная для восстановления здоровья медицинская реабилитация», что обеспечило финансирование уже в этом году. Так, получена субсидия в размере 76 миллионов рублей для приобретения нового современного оборудования для оказания медицинской помощи по реабилитации пациентов с заболеваниями центральной и периферической нервной системы, а также постковидных осложнений. Диагностическое и реабилитационное оборудование стоимостью от 50 тысяч рублей до 6,5 миллиона рублей начало уже поступать в больницу. Среди 67 позиций современный аппарат УЗИ, система стабилографии (комплекс для проверки сенсорного, сознательного и рефлекторного двигательного контроля равновесия и подвижности), электромагнитный транскраниальный стимулятор (неинвазивная форма стимуляции мозга), аппарат нейромышечной реабилитации и диагностики и другие. Оснащается больница и функциональными кроватями, которые необходимы пациентам, перенесшим инсульт или операцию на позвоночнике. Кровать трансформируется и принимает любое нужное положение.

Кроме того, значимая материальная помощь в объёме 33 миллиона рублей была оказана из средств областного бюджета. Благодаря этому будет проведён ремонт наружных и подземных сетей водоснабжения и санузлов. Также запланированы замена лифта в жилом корпусе и приобретение новой мебели в номера.

«Подвели итоги последних двух месяцев работы и с уверенностью можем сказать, что выходим на 100 % исполнения плана загрузки учреждения. Стараемся, чтобы ожидания людей, приехавших к нам на лечение, были оправданы. Помимо качества услуг, немаловажную роль играют и условия проживания. Запланировали ремонт номеров, надеемся, что в скором времени задуманное будет воплощено в реальность. Планы по развитию у нас большие, уверенными темпами их реализуем», – сказала главный врач областной больницы «Липовка» Ирена Базите.

Со второго полугодия 2022 года больница оказывает медицинскую помощь по амбулаторной реабилитации в рамках обязательного медицинского страхования. Для жителей Режа третий этап реабилитации (вне стационара) востребован. Получение бесплатного лечения по полису ОМС возможно, если будет получено направление от лечащего врача. Это очень удобно, к тому же больницей организован бесплатный трансфер. Реабилитация детей с ДЦП проводится также в рамках ОМС.

Ещё одно нововведение пока в разработке – это реабилитация спортсменов. Команды могут приезжать в «Липовку» на сборы. Тут и территория большая, и хороший спортивный зал, и восстановительные процедуры, так важные для людей, испытывающих физические перегрузки.

Областная больница «Липовка» всегда была на хорошем счету среди подобных медицинских организаций. Сейчас у неё новый виток развития. Уверены, что в скором времени наша водолечебница благодаря свойствам радоновых вод в комплексе с современнейшими технологиями станет одним из ведущих медицинских учреждений по реабилитации.

18 СЕНТЯБРЯ - ДЕНЬ РАБОТНИКОВ ЛЕСА

Лесное хозяйство Режевского района в надёжных руках

Юлия БЕРСЕНЁВА.

Коллектив Режевского лесничества небольшой: лесничие, мастера леса, водители и административные работники – всего 25 человек. Но какую важную роль они играют в жизни Режевского городского округа, ведь большую часть территории занимают леса.

Возглавляет организацию Александр Кирюхин, накануне праздника он ответил на наши вопросы.

- Александр Сергеевич, накануне праздника в первую очередь хочется поговорить о людях, которые работают в сфере лесного хозяйства. Расскажите о своих сотрудниках.

- Коллектив у нас слаженный. В основном работают стажисты. Лесничим быть сможет не каждый, но, если человек приходит в лес, он становится его частью и уже не может жить по-другому. Наши сотрудники работают на совесть, а ведь под их контролем вся территория леса. Представьте, какие это объёмы. Лесной фонд Режевского района разделён на 4 участка. На каждом работают один лесничий и мастер леса (помощник лесничего).

- С какими организациями у вас налажено взаимодействие?

- На каждом из четырёх участков создана патрульно-маневренная группа. В неё входят представители администрации РГО, госпожнадзора, ОМВД России по Режевскому району и, конечно, лесничества. Нами регулярно проводятся рейды по выявлению всевозможных нарушений – от разведения костра в неустановленном месте до незаконной вырубки. Надо сказать, что работа налажена эффективно.

- Много нарушителей?

- С каждым годом становится меньше. Хочу поблагодарить людей за их сознательность. Если кто-то отдыхает вблизи леса, то почти во всех случаях для разведения огня используется мангал. Это очень важно. Безусловно, есть и те, кто, отдохнув на природе, не тушит костёр. Но и в этих случаях всё чаще на защиту лесов от пожаров приходят местные жители. Если люди замечают оставленный без контроля огонь, то обязательно тушат. Лесных пожаров в этом году было меньше. Практически не стало незаконных вырубок леса. А вот несанкционированные свалки мусора остаются проблемой. Об обнаруженных свалках сообщаем в специализированную организацию, и мусор вывозится.

- Еще один важный момент – это восстановление лесного фонда. Как организована эта работа у нас?

- Это направление деятельности строго контролируется. Всё, что вырублено, должно быть восстановлено. На 1 га высаживается 4000 сеянцев. Ответственные за эту работу наши коллеги из Режевского участка «Уральской авиабазы». Кроме того, восстановлением лесного фонда занимаются арендаторы: те, кто заготавливает лес и разрабатывает карьеры.

- Спасибо, Александр Сергеевич, за интервью. С профессиональным праздником Вас!

- Я также поздравляю с нашим праздником всех коллег. Пусть лес будет для каждого не только объектом профес - сиональной деятельности, но местом силы, отдыха и источником вдохновения.

«Уральская авиабаза» завершает сезон с хорошими результатами

Лесных пожаров в уходящем сезоне было заметно меньше, чем в прошлом году. По данным начальника Режевского участка ГБУСО «Уральская авиабаза» Дмитрия Четверкина, на сегодняшний день на территории Режевского городского округа зарегистрировано и потушено 19 пожаров, тогда как в прошлом году их было 65.

Всего в режевском представительстве «Уральской авиабазы» работает 31 человек. Только благодаря ответственности и эффективности каждого работника поставленные задачи успешно решаются. Особо руководитель отмечает тракториста Владимира Пыжьянова. Он, понимая значимость дела, которым занимается, принимал участие в тушении всех пожаров этого сезона. А профессионализм водителя бульдозера Владимира Макеева ценят и за пределами Режа. Его нередко привлекают на помощь коллеги из соседних территорий. Так, например, в сентябре он помогал тушить торфяник в Берёзовском районе.

Сотрудники «Уральской авиабазы», кроме тушения пожаров, задействованы в восстановлении лесов. В 2022 году режевскими специалистами были высажены сеянцы на территории 31,9 га.

Помимо этого, на площади 18,2 га производилась подсадка молодых деревьев там, где не прижились прошлогодние саженцы.

Фото: https://avia-lesovodam.ru/

В РЕЖЕВСКОМ ГОРОДСКОМ ОКРУГЕ:

64% - лесной фонд (124 тыс. га)

36% - населённые пункты и земли сельскохозяйственного назначения

ПОРОДНЫЙ СОСТАВ ЛЕСОВ:

57% - хвойные леса (в основном сосна)

43% - лиственные леса (в основном береза, осина)

Режевской леспромхоз – история и современность

Подготовила Е. ГОРОХОВА. Фото В. МЕЛЬНИКОВА.

Как известно, лес играет важную роль в хозяйственной деятельности человека. Он является источником добычи деловой древесины, которая идёт на строительство, изготовление мебели и другие нужды. Приумножить лесные богатства позволяет бережное хозяйственное отношение к ним: без нарушения правил заготовки и с восстановлением лесов.

Режевской леспромхоз ведет круглогодичную заготовку, вывозку и переработку леса. Предприятие основано в 1935 году и является одним из старейших в Реже. Здесь трудится 160 человек.

При строительстве дома, дачи и просто хозяйственного помещения не обойтись без древесины. Наш леспромхоз поставляет на строительный рынок: пиловочник, обрезные и необрезные пиломатериалы, деревянный брус и брусок, половую, террасную и обшивочную доску, клеёную сращенную продукцию, брус для строительства детских площадок и ряд других полезных материалов. Предприятие модернизируется, и одним из инновационных видов продукции, полученным с помощью современных технологий, является термодревесина. В результате получается материал с высокой степенью устойчивости к неблагоприятному влиянию внешней среды.

Благодаря такой термической обработке, удаётся добиться длительного срока эксплуатации материала, защитить его от плесени и гниения, поражения грибками и вредными насекомыми. Кроме того, такие материалы не подвержены деформации и отличаются повышенной твёрдостью. На всех участках устаревшее оборудование заменено на современные автоматические и полуавтоматические линии.

Для утилизации отходов деревообработки в леспромхозе построен цех по производству топливных гранул (пеллет), которые очень востребованы сегодня на рынке и как наполнитель для кошачьих туалетов, и как сырье для автоматических котлов отопления.

Отгружается и доставляется готовая продукция по железной дороге или автомобильным транспортом. К леспромхозу есть свой железнодорожный подъезд. Основными потребителями выпускаемой продукции являются Свердловская, Самарская, Тюменская области, Краснодарский край, страны ближнего зарубежья: Казахстан, Узбекистан, Таджикистан.

«Потребляешь – пополняй» - этот девиз в полной мере отражает работу предприятия, ведь восстановление леса, охрана его от возгораний – также на плечах работников предприятия.

О любви к лесу

Юлия БЕРСЕНЁВА.

Накануне профессионального праздника мы побывали в Режевском лесничестве, где познакомились с удивительной бригадой, состоящей из опытнейшего сотрудника в коллективе - лесничего Дмитрия Ладейщикова, и самого молодого сотрудника среди коллег - мастера леса Николая Бачинина. В разговоре с ними мы попытались понять, что это за профессия такая – лесничий и каждому ли она по плечу?

Жить с лесом одной жизнью

Дмитрий Евгеньевич Ладейщиков лесничим работает 47 лет. Начинал в сысертском лесу, в 1981 году переехал в Реж и устроился лесничим. Прославился талантом грамотного лесоуправителя и в 1988 году был назначен на должность главного лесничего. В большей степени это кабинетная работа с документами, а Дмитрия Евгеньевича, словно магнитом, тянуло в лес. Поэтому в 1991 году он принял решение вернуться к профессиональным обязанностям участкового лесничего и непосредственно заботиться о зелёных насаждениях нашего города.

Разговариваешь с Дмитрием Евгеньевичем, и складывается впечатление, что о лесе он знает всё. Неудивительно, что коллеги помоложе идут к нему за советом. Даже не представить, сколько километров он прошел по режевским лесам, сколько раз спасал зелёные лёгкие нашего города, предупреждая лесные пожары и незаконные вырубки, защищая зеленые насаждения от заболеваний и вредителей, принимая участие в хозяйственных работах.

Дмитрий Ладейщиков убеждён, что лес – это не просто работа, это образ жизни. Настоящий лесничий живёт с лесом одной жизнью, одной душой. Это отношение он старается передать и молодёжи.

В профессию по зову сердца

Путь Николая Бачинина в профессию был неоднозначным. Сначала он попробовал найти себя в качестве автомеханика, но любовь к лесу, привитая отцом, который сам 35 лет отработал лесником, взяла своё. Вернувшись со службы в армии, Николай Владимирович поступил в Уральский государственный лесотехнический университет и устроился в Режевское лесничество мастером леса (помощником лесничего).

Николай убеждён, что выращивать лес престижно, потому что лес – это гордость, могущество нашей Родины, источник неисчерпаемых богатств, он кормит, одевает, согревает и лечит. Но важно грамотно распоряжаться этим богатством, и на контроле стоит лесничий.

Николай Владимирович поделился своими мыслями о безответственности людей, которая приводит к лесным пожарам. У лесоохранных служб сейчас больше возможностей для раннего выявления возгораний, в том числе спутниковая система отслеживания. Это помогает вовремя принять меры и локализовать возгорание на меньшей площади, но количество пожаров сократится, если люди будут соблюдать требования лесничих.

Приятно видеть, что молодой сотрудник всей душой переживает за состояние режевского леса. Он с восторгом рассказывает о качестве и плотности насаждений, о красоте и необъятности национального достояния. Николай Бачинин признался, что полюбить лес совсем не сложно: чистый воздух, пение птиц, умиротворение – городская суета и бытовые заботы уходят на второй план. И чем дольше в лесу находишься, тем больше это понимаешь.

ТВОРЧЕСТВО

Е. Першина.

Рукодельница-2022

В настоящее время рукоделие переживает второе рождение, а вещи, сделанные своими руками, являются особым поводом для гордости и возможностью всегда оставаться на пике моды. Среди множества видов декоративно-прикладного искусства особое место занимает вышивка.

Она приносит не только эстетическое удовольствие от создания узоров, но ещё и практическую пользу: вышивание способствует улучшению жизни и психоэмоционального состояния в частности.

Начало сентября в этом году не радует погодой, но выставочный зал библиотеки «Гавань» блистает яркими красками. Там по традиции проходит выставка режевских вышивальщиц «Рукодельница».

Прогуливаясь вдоль работ, можно увидеть яркие осенние пейзажи, шикарные букеты, сказочные города, уголок, посвященный семейству кошачьих, портрет друга, сделанный на заказ и многое-многое другое…

В уютном зале расположились 66 работ 22 рукодельниц. Среди участниц есть те, кто за 16 лет ни разу не изменили этой выставке. Это Швецова Тамара Михайловна и Узянова Галина Григорьевна.

Выставка работает до 7 октября 2022 года. Приходите и получите массу эстетического удовольствия!

ПОДДЕРЖКА

Тепло для тела – тепло для души!

Дарья ОБЛАСОВА.

С приходом холодов многим малоимущим пенсионерам, проживающим в частных домах, приходится сталкиваться с целым списком проблем.

Но возглавляет его недостаток средств для приобретения дров. По статистике, минимальное количество дров для отопления дома на один сезон – 13 кубометров, которые в среднем стоят 24 700 рублей. Согласитесь, для пенсионера это весомая сумма! Конечно, есть возможность получить субсидию на покупку дров: компенсация расходов в части оплаты твердого топлива (дрова, уголь) назначается сроком на 1 год. Она положена сразу нескольким категориям граждан, в списке которых есть пенсионеры. С единственной поправкой – их уровень дохода должен быть ниже прожиточного уровня. Но не всегда пенсионерам удается ее получить: часто люди не проживают по прописке или живут в доме в саду. Таким образом, они лишаются возможности получить поддержку от государства, оставаясь в тяжелой жизненной ситуации.

Об этом не понаслышке знают сотрудники некоммерческой организации социального обслуживания населения «Лазурит». Общаясь с пенсионерами и оказывая им помощь, они понимают, насколько важно помогать пожилым: «Свердловская область – суровый регион с холодными зимами и сильными ветрами. Порой зима длится с октября по апрель, а в иных случаях печь приходится подтапливать даже летом. Накопить на покупку дров пенсионерам тяжело. Поэтому они стараются экономить на всём. Даже берут дрова в долг. Топят меньше, хотя мерзнут. Или стараются топить печь обрезками с пилорамы». Регулярно сталкиваясь с такими проблемами малоимущих слоев населения, организация решила принять участие в конкурсе на предоставление грантов Президента РФ. На конкурс отправлен проект «Тепло для тела – тепло для души!». Общая сумма расходов на реализацию проекта составляет 513 688 рублей. Запрашиваемая сумма гранта – 369 530 рублей.

Суть проекта проста: в случае, если заявка будет одобрена, «Лазурит» сможет оказывать благотворительную и социальную помощь малоимущим пенсионерам, проживающим в старых домах с печным отоплением. Воспользоваться поддержкой смогут жители сёл Арамашка, Липовское, Ленёвское, Фирсово, Каменка, деревень Голендухино, Колташи, Ощепково, посёлков Озёрный и Костоусово. Помощь получат около 45 человек, которые являются получателями услуг социальных работников. О том, выиграли режевляне конкурс или нет, станет известно после 15 октября.

ДРОВА: КОМУ ПОЛОЖЕНА СУБСИДИЯ, ГДЕ И КАК ОФОРМИТЬ

ЛЬГОТНИКИ:

- **многодетные семьи**, в состав которых входит трое и более несовершеннолетних детей,
- **инвалиды** (вправе получить субсидию по затратам на уголь и дрова в размере 50%). Для подтверждения факта инвалидности в уполномоченный орган предоставляется справка МСЭ,
- **пенсионеры**, чей доход ниже уровня прожиточного минимума (но не во всех случаях компенсируется полностью).

Для оформления субсидии на твердое топливо человек, претендующий на эту льготу, должен соответствовать следующим критериям:

- иметь гражданство РФ;
- быть постоянно зарегистрированным на территории России;
- являться льготником либо относиться к категории малоимущих;
- пользоваться печным отоплением в жилом строении;
- не иметь центрального отопления;
- ежемесячный доход на всех членов семейства должен быть меньше прожиточного минимума (что подтверждается справкой о доходах);
- не иметь задолженностей по оплате ЖКУ.

НЕОБХОДИМО ПРЕДОСТАВИТЬ ДОКУМЕНТЫ, ПОДТВЕРЖДАЮЩИЕ СООТВЕТСТВУЮЩИЕ РАСХОДЫ, В УСП ИЛИ МФЦ.

В качестве таких документов могут быть представлены:

1. Товарная накладная, в которой указан вид приобретенных гражданином дров (размером 1 метр - не колотые; размером 0,5 метра - не колотые; размером 0,5 метра - колотые).
2. Товарный чек либо полученная от продавца квитанция к приходному ордеру.

Документы должны быть оформлены на имя заявителя, содержать реквизиты продавца и покупателя, назначение платежа, сумму платежа, дату совершения покупки.

А также: паспорт; выписку из домовой книги или справку о составе семьи; справку об отсутствии задолженности за жилищно-коммунальные услуги; документ с места трудоустройства о размере получаемого дохода; справки о доходах других членов семьи; бумагу, подтверждающую наличие в своем доме отопительного прибора, функционирующего за счет твердого топлива.

СИТУАЦИЯ

Не вижу. Не слышу. Не говорю. Но крайне возмущён происходящим

Дарья ОБЛАСОВА.
Фото: https://vk.com/rezh1

Тело животного положили к подъезду.

В чём суть

9 августа в социальных сетях был опубликован пост: «Внимание!!! Со слов жителей, на ул. Спортивной, 6 отравили или убили маму-кошку и подбросили к седьмому подъезду. Котята в возрасте 4 месяцев остались одни. Из четырех котят осталось три, одного забили, запинали, когда он зашёл в подъезд. Жестокости людей в этом доме нет предела. Все помнят случай, когда в 2019 году отравили 10 кошек и котов, выкололи двум кошкам по одному глазу, одна кошка умерла, другая выжила, была отловлена и сейчас находится на передержке. С августа 2021 г. на этой улице постоянно отлавливаются, стерилизуются, пристраиваются кошки, котята. Работа по спасению ведётся, но людей и это не останавливает, они продолжают жестоко убивать кошек, котят в этом доме. В чём они виноваты? Ведь все они выброшены на улицу безответственными людьми. Когда закончится беспредел над животными в этом доме?»

Комментарии к новости были однозначны: люди возмущены происходящим и жаждут наказать садистов.

Мы обратились к автору поста с просьбой ответить на некоторые вопросы о происходящем. К сожалению, ответа не последовало. Активный житель дома Геннадий посоветовал обратиться к старшей по дому, чтобы просмотреть записи с видеокамер, которые установлены у подъездов.

Во время неоднократных попыток связаться со старшей, мы поговорили и с другими жителями дома. Услышали от них жуткие истории о том, что борьба с кошками ведется уже несколько лет. Садист-сосед мог и стеклом котят накормить, и отраву подсыпать. На наш вопрос: «Так кто этот сосед?» – ответа не поступало. «Да кто ж его знает? Ужасы происходят, но застать его на месте преступления никто не успевал…»

Психолог Анастасия Калабина охарактеризовала человека, который способен на жестокое обращение с животными, с точки зрения психологии: «Чаще всего жестокость проявляют личности, сами подвергавшиеся жестокому и несправедливому воздействию, чаще всего в детстве. Если человеку нравится причинять боль любому живому существу, если жизнь и страдания любого живого существа для него предмет торжества и радости, – он может пойти даже на убийство человека. Но не делает он этого только исключительно из страха наказания».

Вышли на контакт

После того как мы опубликовали первую часть статьи в социальных сетях, с нами связались многие участники событий: зоозащитница Светлана Пархоменко, жители дома. В их числе – Людмила Леонидовна, которая проживает в доме и ухаживает за бездомными кошками. «Знаете, началось всё еще в 2019 году. Я кормила кошек у подъезда, когда мимо шла выпившая соседка. Она начала возмущаться тем, что я «развожу» кошек. Я ответила, что сама буду решать, что мне делать. Потом она агрессивно вела себя со мной. Спустя время на полянке у дома обнаружили несколько убитых кошек. У троих котят были выколоты глаза», – рассказывает Людмила Леонидовна, сдерживая слезы. Больше всего женщину задел тот факт, что всё это видели дети. Она вызвала участкового. Но после опроса жителей дело, по словам нашей собеседницы, не сдвинулось с места. Зато после вызова полиции к дверям ее подъезда неоднократно подкидывали убитых котят.

Зоозащитница Светлана рассказала нам, что на данный момент у нее на передержке находятся кошки из этого дома: и взрослые, и котята. Многих она уже пристроила и продолжает искать дом животным.

Удалось нам найти и номер Анны Сергеевны, старшей по дому. Нашему звонку она была не очень рада. Комментировать происходящее женщина отказалась, уверяя, что впервые слышит об убийствах животных. Записи с видеокамер обещала предоставить по запросу полиции.

Также мы выслушали точку зрения жильцов дома, которые не в восторге от соседства с кошками. «Понимаете, это дело хорошее, что кормят. Но грязные майонезные банки остаются лежать в подвале. Кошки там же ходят в туалет. Всё это не дает поддерживать чистоту, плодятся насекомые. Животных жалко. Но у нас дети! Конечно, так жестоко избавляться от кошек нельзя, как это делают некоторые, но и проживать в доме, где повсюду кошки, невыносимо!» – поделилась с нами женщина из этого дома. Ее поддержали и другие жители, с которыми нам удалось побеседовать.

Что в итоге?

Хотелось бы, чтобы жители дома относились друг к другу с уважением. Спасение животных – дело благородное. Но, судя по тому, что от их количества страдают люди, видимо, нужно искать какое-то решение проблемы. Несмотря на то что соседство большого количества кошек может доставлять неудобства, убивать их нельзя. Напомним, что в нашей стране жестокое обращение с животными уголовно наказуемо: статья 245 Уголовного кодекса РФ предусматривает ответственность за жестокое обращение с животным в целях причинения ему боли и (или) страданий, а равно из хулиганских побуждений или из корыстных побуждений, повлекшее его гибель или увечье.

Что делать? Договариваться, искать кошкам хозяев. В случае повторения вышеописанных историй писать коллективное письмо в полицию. И разбираться с помощью закона.

Электронная подписка на газету «Режевская весть» на 2022 год.

Тел.: 3-13-71.

Реклама

КСЕРОКС ул. Красноармейская, 5. Реклама

О начале отопительного периода 2022-2023 гг.

На основании постановления Администрации Режевского городского округа от 06.09.2022 г. №1483 «О начале отопительного периода 2022-2023 гг.» сообщаю, что 12.09.2022 г. с 8 час. 30 мин., после заполнения квартальных тепловых сетей и опробования системы теплоснабжения в целом, ООО «ТСК г. Реж» произвело поэтапный запуск тепловых пунктов для включения отопления на объекты социальной сферы потребителей, предоставивших акт и паспорт готовности к ОЗП 2022-2023 гг.

Подключение жилищного фонда и других объектов, не относящихся к социальной сфере, производится поэтапно после окончания 5-дневного периода, в течение которого среднесуточная температура наружного воздуха будет составлять ниже + 8 °С.

Всех потребителей и лиц, ответственных за обслуживание жилого фонда, прошу обеспечить:

завершение всех ремонтных работ систем отопления, готовность к приему тепла, наличие оперативного персонала для взаимодействия с персоналом ООО «ТСК г. Реж» при заполнении и подключении систем отопления потребителей, а также принять меры по предотвращению аварийных ситуаций на тепловых сетях.

В случае обнаружения повреждений на наружных тепловых сетях сообщать по телефонам ООО «ТСК г. Реж»:

- приёмная – 8 (34364) 3-20-05;
- диспетчер – 8 (34364) 5-73-21, 8-905-803-46-61.

Напоминаем вам о необходимости предоставления в ООО «ТСК г. Реж» акта и паспорта готовности вашего объекта к ОЗП 2022-2023 гг.

Обращаем ваше внимание на необходимость уведомления всех подведомственных учреждений (организаций, филиалов и пр.) о начале отопительного периода 2022-2023 гг.

ИЗВЕЩЕНИЕ О ПРОВЕДЕНИИ СОБРАНИЯ О СОГЛАСОВАНИИ МЕСТОПОЛОЖЕНИЯ ГРАНИЦЫ ЗЕМЕЛЬНОГО УЧАСТКА

Кадастровым инженером Барышевой Еленой Анатольевной, адрес: Свердловская область, Режевской район, город Реж, тел. +79530446446, e-mail: barysheva.elena.ki@mail.ru, выполняются кадастровые работы:
по образованию земельного участка, расположенного по адресу: Свердловская область, Режевской р-н, Реж г., территория коллективный сад «Кабачок». Заказчик работ: Падалкина Светлана Васильевна, адрес: Свердловская обл., Режевской район, г. Реж, ул. Фрунзе, д. 21/1 – кв. 11.

Смежный земельный участок, с правообладателем которого требуется согласовать местоположение границы: кадастровый номер 66:22:1905005:1, местоположение: обл. Свердловская, г. Реж, коллективный сад «Кабачок» (Режстрой), уч-к № 2.

Собрание заинтересованных лиц по поводу согласования местоположения границ состоится по адресу: Свердловская область, Режевской р-н, г. Реж, ул. Фрунзе, д. 19, 29 сентября в 10 часов 00 минут.

С проектом межевого плана земельного участка можно ознакомиться по адресу: Свердловская область, Режевской р-н, г. Реж, ул. Фрунзе, д. 19.

Возражения по проекту межевого плана и требования о проведении согласования местоположения границ земельных участков на местности принимаются в течение 15 (пятнадцати) дней со дня опубликования настоящего извещения по адресу: Свердловская область, Режевской р-н, г. Реж, ул. Фрунзе, д. 19.

При проведении согласования местоположения границ при себе необходимо иметь документ, удостоверяющий личность, а также документы о правах на земельный участок.

РЕКЛАМА В ГАЗЕТЕ. ТЕЛЕФОН 3-13-71. Реклама

ИНФОРМАЦИОННОЕ СООБЩЕНИЕ

Организатор торгов – конкурсный управляющий Шичкина Анна Андреевна (ИНН 665903529007, СНИЛС 027-457-303 53, 620000, г. Екатеринбург, Главпочтамт а/я 675, atseskis@gmail.com, +79089207285), член Союза «СОАУ «Альянс» (ОГРН СРО 1025203032062, ИНН СРО 5260111600, г. Нижний Новгород, ул. Ильинская, дом 69, к. 10 (далее по тексту – КУ) сообщает о продаже имущества ЗАО «Режевской щебеночный завод» (ИНН 6670127116, ОГРН 1069670125348, юр. адрес: 620041, г. Екатеринбург, ул. Уральская, 3-108) (далее - должник) путем проведения повторных электронных торгов в форме открытого аукциона с открытой формой представления предложений о цене.

Закрытое акционерное общество «Режевской щебеночный завод» Решением Арбитражного суда Свердловской области по делу А60-49801/2013 признано несостоятельным (банкротом), открыто конкурсное производство.

На торги выставляется:

Лот 1: 25% акций АО «Щебеночный завод» (ОГРН 1216600031284) цена 68 386 050 руб. 00 коп.

Лот 2: 25% акций АО «Щебеночный завод» (ОГРН 1216600031284) цена 68 386 050 руб. 00 коп.

Лот 3: 25% акций АО «Щебеночный завод» (ОГРН 1216600031284) цена 68 386 050 руб. 00 коп.

Лот 4: 25% акций АО «Щебеночный завод» (ОГРН 1216600031284) цена 68 386 050 руб. 00 коп.

Доп. информацию можно получить с момента публикации сообщения о торгах и до окончания периода приема заявок по будням с 10:00 до 17:00 (по МСК; обед с 13:00 до 14:00) по адресу: 620142, г. Екатеринбург, ул. Чайковского, д. 11, оф. 308, atseskis@gmail.com, а также на электронной площадке. Ознакомление с имуществом – по месту его нахождения, по предварительной записи по тел. +79089207285.

Торги проводятся на электронной площадке «Arbitat» - http://www.arbitat.ru/ (далее по тексту - ЭТП). Заявки на участие и предложения о цене подаются в электронной форме на ЭТП. Заявка на участие оформляется в соответствии с Регламентом ЭТП и действующим законодательством РФ на русском языке и должна содержать следующие сведения: обязательство заявителя соблюдать требования, указанные в сообщ. о проведении торгов; наименование, организационно-правовую форму, место нахождения, почт. адрес (для юр. лица) заявителя; Ф. И. О., паспортные данные, сведения о месте жительства (для физ. лица) заявителя; № контактного тел., адрес электронной почты; реквизиты для возврата задатка. Заявка на участие в торгах должна содержать также сведения о наличии или об отсутствии заинтересованности заявителя по отношению к должнику, кредиторам, КУ и о характере этой заинтересованности, сведения об участии в капитале заявителя КУ, а также СРО арбитражных управляющих, членом или руководителем которой является КУ.

К заявке на участие должны прилагаться документы согласно требованиям, установленным законодательством РФ и Регламентом ЭТП.

Задаток в размере 5 % от начальной цены лота должен быть зачислен в срок не позднее последнего дня приема заявок на участие по реквизитам:

Получатель: Закрытое акционерное общество «Режевской щебеночный завод»; счет получателя № 40702810062130002487, банк получателя Публичное акционерное общество «Уральский банк реконструкции и развития» Дополнительный офис «ОПЕРО», ИНН банка 6608008004, КПП: 667101001, БИК 046577795, к/с 30101810900000000795 в УРАЛЬСКОЕ ГУ БАНКА РОССИИ

В назначении платежа указать: наименование должника, наименование заявителя, № лота и код торгов, за участие в которых вносится задаток.

Сроки проведения торгов: Период приема заявок: с 12.09.2022 12:00 по 17.10.2022 12:00. Дата торгов: 19.10.2022 12:00.

Шаг аукциона: 5 (пять) процентов.

Решение об отказе в допуске заявителя к участию принимается, если: заявка не соответствует требованиям, установленным действующим законодательством РФ; представленные заявителем документы не соответствуют установленным к ним требованиям или сведения, содержащиеся в них, недостоверны; задаток не был зачислен на указанный в сообщ. о торгах счет, в установленный таким сообщ. срок. Победителем в первых и повторных торгах признается участник, предложивший в ходе аукциона максимальную цену. Итоги торгов подводятся на ЭТП после определения победителя.

Победитель обязан заключить с продавцом договор купли-продажи в срок не позднее 5 дней со дня получения предложения КУ о заключении такого договора. В случае отказа или уклонения победителя от подписания договора в течение 5 дней со дня получения предложения КУ о заключении такого договора, внесенный задаток ему не возвращается. В этом случае КУ предлагает заключить договор участнику, предложившему наиболее высокую цену по сравнению с ценой, предложенной другими участниками, за исключением победителя. Сроки для подписания договора покупателем аналогичны.

Победитель обязан оплатить в течение 30 дней с даты заключения договора купли-продажи определенную на торгах стоимость, за вычетом внесенного ранее задатка по реквизитам: Получатель Закрытое акционерное общество «Режевской щебеночный завод», счет получателя № Расчетный счет 40702810702890000224, Банк получателя: ПАО «МОСКОВСКИЙ КРЕДИТНЫЙ БАНК», БИК 044525659

Реклама

ПРОДАЮ

■ **квартиру, срочно,** S общ. – 30,8 кв. м. Светлая, с ремонтом, в 5-этажном доме, рядом магазины, школа, детский сад. Телефон 8-912-698-29-89.

■ **2-комнатную квартиру** по ул. Спортивной, 5, S – 43,6 кв. м, 1/5, тёплая, светлая, с ремонтом: заменены проводка, полы, окна, двери, сантехника. Приборы учёта на ХВС, ГВС, газ. Рядом школа, д/с, автобусная остановка. Цена 1850000 руб. Телефон 8-922-608-17-77.

■ **3-комнатную квартиру** в мкр-не Гавань, 4-й этаж, S – 59,8 кв. м, тёплая, окна ПВХ, сейф-дверь, балкон застеклён. Детсады, школа, магазины – всё рядом. Собственник. Телефон 8-922-10-88-152.

■ **дом** на Быстринском, в доме вода, газ. Земли 6,9 сотки. Есть сарай, гараж, баня, теплица под стеклом. Цена 1,8 млн руб. Телефон 8-992-342-45-10.

■ **дом** в с. Черемисское в хорошем состоянии, S - 48 кв. м. земли 60 соток, вода в доме, хозпостройки, баня. Возможен обмен на машину или квартиру. Телефон 8-902-27-22-000.

■ **дом** в с. Першино, 2000 г., земли 17 соток, есть скважина, баня, сад. Телефон 8-982-68-98-076.

■ **1/2 жилого дома** по ул. К. Маркса, есть баня, огород, новая теплица, новый дровяник, запас дров, летний водопровод. В доме сделан ремонт. Один собственник. Цена договорная, при осмотре. Телефон 8-922-166-80-47.

■ **1/2 коттеджа** в с. Глинское, S – 67 кв. м, 3 комнаты, отопление, водопровод, канализация – центральные, гараж, баня, теплица, 10 соток. Телефон 8-904-54-64-070.

■ **гараж** в районе детской поликлиники на Гавани, есть электричество, хорошая сухая ямка. Телефон 8-902-279-84-44.

■ **пиломатериал:** доску, брус - любые размеры. **Купим лес, документы на лес.** Телефон 8-982-660-99-18.

■ **пиломатериал:** брус и бруски, доску обрезную и необрезную, доску заборную и горбыль для забора, срезку и опил. Возможна доставка. Адрес: ул. Автомобилистов, 1, телефон 8-902-278-20-77.

Продаю пиломатериал: доску, брус. Дрова колотые и чурками, в т. ч. льготным категориям. **Сено в рулонах. Щебень, отсев.** Доставка а/м ЗИЛ, КамАЗ. **Куплю лес на корню, документы на лес, кругляк.** Тел. 8-900-20-600-51.
Реклама

■ **пиломатериал обрезной, брус, любых размеров – всегда в наличии.** Обращаться: ул. Чкалова, 5, пилорама «Дуслык», или по тел.: 8-919-37-27-312, 8-953-820-19-95.

■ **пиломатериал:** любые размеры, в наличии и под заказ. Доставка. Телефоны: 8-909-012-21-51, 8-952-73-34-625.

■ **евровагонку из сосны, плинтусы, обналичку, брусок различных сечений, доску обрезную.** Телефон 8-963-042-91-97.

Продаю щебень,
4700 руб. – 6 тонн,
отсев, 3500 руб. – 6 тонн,
навоз, 4000 руб.
Цена с доставкой.
Тел. 8-912-257-46-76.
Реклама

■ **отсев, щебень, песок, бутовый камень, плитняк.** Доставка а/м «КамАЗ». **Услуги самосвала.** Телефон 8-908-920-50-29.

■ **отсев, щебень, песок; торф; дрова 3-метровые чурками, колотые, срезку дровяную. Услуги а/м «КамАЗ», «Газель».** Телефоны: 8-922-164-79-27, 8-902-276-92-82.

■ **песок, отсев, щебень, дрова, навоз, перегной, торф** («ГАЗ-53» - самосвал, «Газель»). **Откачка ям, канализаций а/м «ГАЗ-53». Грузоперевозки, переезды. Есть грузчики.** Телефон 8-912-211-39-69.

■ **щебень, отсев, шлак.** Доставка а/м «Газель», «ГАЗ-53». **Грузоперевозки. Откачка септиков.** Телефон 8-902-155-68-38.

■ **щебень, отсев, навоз, перегной.** Доставка а/м «ГАЗ», «Газель». **Грузоперевозки. Откачка септиков.** Телефон 8-919-386-96-65.

■ **щебень, отсев.** Доставка а/м «КамАЗ». Телефон 8-919-399-20-49.

■ **дрова** колотые (берёза, сосна сухая). Доставка а/м «ГАЗ-53», «Газель». Телефон 8-912-63-22-126.

■ **дрова, срезку (3 м), опил; щебень, отсев, плитняк (некондиция); перегной, навоз.** Доставка а/м «ГАЗ», «Газель». Телефон 8-902-27-40-236.

■ **дрова** (берёза, сосна, осина) колотые. Доставка по Режевскому району а/м «ЗИЛ» (7 кубов). Работаем со льготниками. Телефон 8-908-916-14-09.

■ **дрова** (сухара, берёза) колотые и чурками. Доставка а/м «УАЗ». Телефоны: 8-963-050-29-73, 8-982-66-999-14.

■ **дрова** колотые (берёза, осина), **срезку дровяную, горбыль; сено луговое в рулонах из склада; двигатель и редукторы на «КамАЗ».** Телефон 8-902-272-19-02.

■ **дрова** колотые. Доставка а/м «Газель». Телефон 8-902-874-97-37.

■ **сено – отличное качество; землю, чернозём.** Доставка а/м «ГАЗ». Телефон 8-904-175-94-71.

■ **сено в рулонах.** Телефон 8-912-254-02-24.

■ **сено, солому; щебень, отсев, песок; дрова** (берёза) колотые; **землю.** Доставка а/м «ГАЗ»-самосвал. Телефон 8-950-633-40-10.

■ **сено в рулонах – «козлятник».** Доставка. Телефоны: 8-904-987-87-32, 8-904-987-87-34.

■ **торф, навоз, перегной, землю, песок, щебень, отсев, цемент. Услуги экскаватора, погрузчика, а/м «КамАЗ». Дрова чурками, колотые, долготьём. Работаем с льготниками. Поможем вырубить лес. Вывоз мусора.** Телефоны: 8-912-634-97-20, 8-912-220-27-26.

■ **торф, чернозём, перегной; щебень, отсев, песок.** Доставка а/м «ГАЗ»-самосвал. Телефон 8-952-14-61-840.

■ **навоз, перегной, щебень, отсев, песок, шлак.** Доставка а/м «ГАЗ», «Газель» от 1 до 5 т. **Грузоперевозки «ГАЗ»-самосвал. Услуги ассенизатора.** Телефон 8-912-038-87-27.

■ **перегной, навоз.** Доставка а/м «ГАЗ-53». Телефон 8-912-222-35-70.

■ **кольца ЖБ – 1 м, 1,5 м, 2 м (доставка, установка). Плиты покрытия 6-12 метров, стеновые панели разные, сваи, перемычки 6, 9, 12 метров. Сдам в аренду или продам офис, склад, бокс, стоянку.** Телефон 8-902-27-22-000.

■ **печь для бани, колода из нержавейки, изготовление под заказ; котлы отопления.** Телефон 8-950-543-86-81.

■ **печи для бани с колодами из нержавейки, готовые и на заказ.** Телефон 8-909-005-14-13.

■ **двери межкомнатные; шифер б/у на выбор; котёл для бани б/у; титан дровяной, новый.** Телефон 8-922-16-66-059.

■ **книги** (серия «Библиотека классики», «Жизнь замечательных людей», «Зарубежная классика»). Телефон 8-912-679-75-43.

■ **корову стельную.** Обращаться по телефону 8-982-628-33-26, в любое время.

■ **козлика зааненской породы.** Цена договорная. Телефон 8-922-600-55-28.

■ **молодую козочку с двумя козликами,** первый приплод. Цена договорная. Телефон 8-922-600-55-28.

■ **щенков русской гончей от рабочих собак,** дата рождения 15.07.2022 г. Телефон 8-953-822-72-78.

■ **мёд цветочный** 1 кг – 500 рублей. Акция: за 9 литров + 1 литр в подарок! Телефон 8-992-007-12-33.
Реклама

УСЛУГИ

■ **Бетон, экскаватор, погрузчик, гидромолот, кран (25 т), ямобур, манипулятор, самосвал, автовышка, кольца ЖБ, щебень, отсев.** Телефон 8-912-204-44-04, РСУ4.рф

Экскаватор-погрузчик JCB, гидромолот, ямобур, трамбовка, ковши от 300 до 800 мм, планировочный ковш 1200 мм. Закрутим сваи. Самосвал. Тел.: 8-906-800-8000, 8-902-58-58-658.
Реклама

Экскаватор-погрузчик JCB, погрузочно-разгрузочные работы, планировка территории, траншеи, котлованы. 2000 руб./час. (мин. 2 часа). Манипулятор.
Тел. 8-982-700-81-82. Реклама

■ **Грузоперевозки а/м «Газель»-термобудка, 4 м.** Телефон 8-919-369-21-70, Андрей.

■ **Грузоперевозки: «ЗИЛ»-будка, 5 т; «ГАЗ-53»-самосвал; «Газели» - борт, будки; «ГАЗ-53» - будка, холодильная установка. Переезды, есть грузчики. Откачка ям «ГАЗ-53». Продаю песок, отсев, щебень, торф, перегной, навоз.** Телефон 8-909-022-49-23.

■ **Грузоперевозки а/м «Газель».** Размеры кузова: Д - 4,35; Ш - 2,10; В - 2,20. Грузчики. Телефоны: 8-982-668-56-57, 8-950-555-75-05.

■ **Грузоперевозки а/м «Газель»-тент, 3 метра. Город, межгород. Грузчики.** Быстро и качественно выполню взятые на себя обязательства. Телефон 8-982-699-27-41, Антон.

■ **Грузоперевозки а/м «Газель-Фермер»-тент, 4 м. Город, область, Россия.** ИП (нал/безнал). Телефон 8-909-008-02-00.

■ **Грузоперевозки а/м «Газель»-тент.** Телефон 8-992-332-38-41.

■ **Грузоперевозки а/м «Газель»-тент, 3 метра. Город, межгород.** Тел.: 8-922-294-32-29, 8-912-212-95-65.

■ **Грузоперевозки а/м «Газель»-тент. Город, область. Отсев, щебень.** Телефон 8-912-050-25-68.

■ **Услуги манипулятора.** Г/п 8 т, стрела 3 т, длина стрелы 8 метров, размер кузова 5,50 х 2,40. Работаем в любые направления. Телефон 8-919-37-66-833.

■ **Услуги манипулятора,** 3 т, борт 10 т. **Щебень, отсев, плитняк.** Телефон 8-982-748-07-66.
Реклама

КУПЛЮ

■ **а/м «ВАЗ», «ГАЗ», иномарки в любом состоянии. «Авторазбор». Требуется разнорабочий.** Телефон 8-902-27-22-000.

■ **СОВЕТСКИЕ МОТОЦИКЛЫ «Урал», «Иж», «Днепр», «Минск», «Восход», «Ява» и запчасти к ним, а также АВТОМОБИЛЬ «ВАЗ-Лада», ИНОМАРКИ с маленьким пробегом,** кредитные и с проблемными документами. Телефон 8-992-330-00-27.

КУПИМ ваш АВТОМОБИЛЬ
■ *исправный*
■ *аварийный*
■ *кредитный*
Очень дорого
8 (343) 38-35-116
8-922-12-86-919
Реклама

■ **капитальный гараж недорого.** Телефон 8-912-268-66-63.

■ **макулатуру, картон, ПЭТ, ПВД.** Возможен вывоз. Телефон 8-950-54-66-511, с 8.00 до 17.00 час.

■ **картофель, морковь, свёклу, чеснок, редьку, репу, капусту; клюкву, бруснику; соленья, варенье, заготовки; огурцы, помидоры.** Обращаться: ул. Пролетарская, 113, телефон 8-922-22-12-901.

■ **закупаем овощи:** картофель – 15,00 руб./кг, морковь крупную – 15,00 руб./кг, свёклу – 12,00 руб./кг, капусту поздних сортов крупную – 12,00 руб./кг. Обращаться по адресу: г. Реж, ул. Ур. Добровольцев, 13А или по телефону 3-29-47.
Реклама

ООО «МЕДВЕСТ»
Стоматология
✓**Лечение**
✓**Удаление**
✓**Зубопротезирование**
г.Реж, ул.Ленина, 74/7
Тел.: 8 (34364) 3-14-01, 8-953-822-22-17
Имеются противопоказания. Необходима консультация специалиста.
Реклама

15 сентября исполнится 9 дней, как перестало биться сердце нашей дорогой и любимой жены, мамочки, бабушки и прабабушки СЕМИДОЦКОЙ Светланы Викторовны.

Для нас ты всё ещё жива
и где-то рядом:
В воспоминаньях, в сердце и в мечтах.
Душа всегда жива, она всё знает
И видит, как страдаем мы сейчас!
На небе стало больше ангелом одним,
И это очевидно, точно знаем!
Сегодня, завтра и всю жизнь
Мы помним, любим и скорбим!
Все, кто знал и помнит, помяните вместе с нами.
Муж, дети, внуки.

Год назад, 8 сентября 2021 года, после болезни ушёл из жизни КОРХ Сергей Степанович.

Все, кто знали этого человека, подтвердят, что он был неординарным, многогранным, разносторонним, интересным. Он любил музыку, классическую литературу, стихи, иногда писал сам, занимался спортом.

В тяжёлые годы перестройки Сергей Степанович был одним из первых, кто создал строительный кооператив в нашей области. По сей день в домах, построенных кооперативом, живут люди, цеха и подстанции функционируют.

В г. Реж им было организовано крестьянское хозяйство «Весна», сельхозпродукцией этого хозяйства можно было обеспечить весь наш город.

Сергей Степанович был ответственным отцом, мужем.
Помним, любим, скорбим.
Масюкевич Серафима, Корх Даниил,
Красникова Татьяна Константиновна.

РАЗНОЕ

■ **Изготовим по вашим размерам двери входные, межкомнатные, банные, оконные блоки, мебель для бани и многое другое.** Телефон 8-912-223-78-66.

■ **Установка заборов под ключ.** Профлист, штакетник, 3D-сетка. Ворота, калитки. Выезд на замеры по Режевскому району бесплатно. Телефоны: 8-992-00-59-059, 8-952-13-95-766.

■ **Стирка ковров в цеху** (не автомойка). **Чистка мебели, матрасов, пледов.** С вывозом и на дому. Компания «Комфорт». Телефон 8-952-729-29-59.

■ **ЧИСТКА ПОДУШЕК** – в течение дня. Дезинфекция, уничтожение клещей, удаление мусора, замена наперника. От 390 руб. Возможна доставка. Ждём вас: ул. Космонавтов, 9 (подвал), телефон 8-922-10-88-152.

■ **Бесплатно вынесем и вывезем старые холодильники, стиральные машины, ванны, батареи, железные двери.** Телефон 8-982-633-58-88.

■ **Авторские свечи** из натурального пчелиного воска для очищения пространства. Телефон 8-922-173-95-21.

■ **Котики и кошечки разных расцветок и возрастов ищут новых хозяев**. Телефон 8-902-274-65-00.
Реклама

В магазинах «Спецодежда» и «На рыбалку»
по ул. Заводская, 6/6 и ул. Ленина, 32
весь сентябрь на товары для рыбалки и туризма скидка 20 %.
Телефон 8-902-58-58-699.
Реклама

ПЕРВЫЙ КАНАЛ

06.00 Доброе утро. Суббота 12+
09.00 Умницы и умники 12+
09.45 Слово пастыря 0+
10.00, 12.00 Новости
10.15 Герой нашего времени 16+
11.15 Поехали! 12+
12.05 Видели видео? 0+
14.25 Х/ф «А зори здесь тихие...» 12+
18.00 Вечерние Новости
18.15 Д/ф «Ольга Остроумова. И все отдать, и все простить...» 12+
19.20 Сегодня вечером 16+
21.00 Время
21.35 Клуб Веселых и Находчивых. Высшая лига 16+
23.35 Мой друг Жванецкий 12+
00.40 Горячий лед 0+

РОССИЯ 1

05.00 Утро России. Суббота 12+
08.00 Вести. Местное время
08.20 Местное время. Суббота
08.35 По секрету всему свету 12+
09.00 Формула еды 12+
09.25 Пятеро на одного 12+
10.10 Сто к одному 12+
11.00, 17.00, 20.00 Вести
11.40 Доктор Мясников 12+
12.45 Т/с «Свидетельство о рождении» 16+
18.00 Привет, Андрей! 12+
21.00 Х/ф «За всех в ответе» 12+
00.50 Х/ф «Искушение наследством» 12+

МАТЧ ТВ

08.00 Смешанные единоборства. UFC. Джастин Гэтжи против Эдсона Барбосы. Мишель Уотерсон против Каролины Ковалькевич. 16+
09.00, 10.35, 12.50, 15.55, 23.30 Новости
09.05, 12.55, 16.00, 18.30, 21.15, 23.35, 02.00 Все на Матч! 12+
10.40 Летний Биатлон. Спринт. Мужчины. 0+
12.15 М/ф «Команда МАТЧ» 0+
13.25 Летний Биатлон. Спринт. Женщины. 0+
14.40 Пляжный Футбол. 1/2 финала. 0+
16.25 Футбол. Молодежные сборные. Россия - Казахстан. 0+
18.55 Хоккей. Фонбет Чемпионат КХЛ. СКА (Санкт-Петербург) - «Динамо» (Москва). 0+
21.25 Баскетбол. Суперкубок. «Зенит» (Россия) - «Партизан» (Сербия). 0+
00.00 Профессиональный бокс. Сергей Кузьмин против Тиана Фика. 16+

НТВ

05.00 Д/с «Спето в СССР» 12+
05.45 Т/с «Инспектор Купер» 16+
07.25 Смотр 0+
08.00, 10.00, 16.00 Сегодня
08.20 Поедем, поедим! 0+
09.20 Едим дома 0+
10.20 Главная дорога 16+
11.00 Живая еда с Сергеем Малозёмовым 12+
12.00 Квартирный вопрос 0+
13.00 Секрет на миллион 16+
15.00 Своя игра 0+
16.20 Следствие вели... 16+
19.00 Центральное телевидение 16+
20.10 Шоу Аватар 12+
22.40 Главный бой. Емельяненко vs Дацик 16+
23.50 Ты не поверишь! 16+
00.30 Международная пилорама 16+

5 канал - ПЕТЕРБУРГ

05.00, 05.30, 06.10, 06.45, 07.25, 08.15 Т/с «Такая работа» 16+
09.00 Светская хроника 16+
10.05 Они потрясли мир 12+
10.50, 11.45, 12.35, 13.30, 14.20, 15.15 Т/с «Филин» 16+
16.10, 17.05, 17.55, 18.45, 19.30, 20.25, 21.20, 22.15, 23.10 Т/с «След» 16+
00.00 Известия. Главное 16+
00.55, 02.00, 02.55, 03.45 Т/с «Прокурорская проверка» 16+

РОССИЯ К

06.30 Библейский сюжет 16+
07.05 М/ф «Котенок по имени Гав» 16+
07.55 Х/ф «Дело «пестрых» 0+
09.35 Мы - грамотеи! 16+
10.15 Неизвестные маршруты России. «Хакасия. От Казановки до Енисея» 16+
10.55 Х/ф «Зимний вечер в Гаграх» 12+
12.25 Земля людей. «Сето» 16+
12.55 Передвижники. Илья Остроухов 16+
13.25 Черные дыры. Белые пятна 16+
14.05 Д/ф «Великие мифы. Одиссея. Волшебница Цирцея» 16+
14.35, 01.25 Д/ф «Большой Барьерный риф - живое сокровище» 16+
15.25 Рассказы из русской истории 16+
16.10 Х/ф «Не горюй!» 6+
17.45, 02.10 Искатели. «Подземный дом Ваганьковского холма» 16+
18.35 К 100-летию российского джаза. «Большой джаз» 16+
19.55 Линия жизни 16+
20.50 Х/ф «Прощальные гастроли» 12+
22.00 Агора. Ток-шоу с Михаилом Швыдким 16+
23.00 К 100-летию российского джаза. Клуб «Шаболовка, 37» 16+
00.20 Х/ф «Когда становятся взрослыми» 16+

РОССИЯ 24

07.00, 09.00, 10.00, 11.00, 13.00, 16.00, 17.00, 22.00, 23.00, 00.00, 03.00, 04.00, 05.00 Вест 16+
07.35 Индустрия кино 16+
08.05, 15.05, 21.05 Расследование Эдуарда Петрова 16+
09.05, 20.20 Вести. Дежурная часть 16+
10.10, 16.12, 02.35, 10.35, 16.35, 03.35 Погода
11.14 Двенадцать 16+
12.00 Международное обозрение 16+
22.35, 04.10 Мобильный репортер 16+
23.05, 06.08 Репортаж 16+

КАРУСЕЛЬ

04.00 Ранние пташки 0+
05.55, 06.30 Жужжалка 0+
06.00 С добрым утром, малыши! 0+
06.35 М/с «Черепашки» 0+
08.00 Съедобное или несъедобное 0+
08.25 М/с «Кошечки-собачки» 0+
10.00 Семья на ура! 0+
10.25 М/с «Спина к спине» 0+
12.00 Зелёный проект 0+
12.25 М/с «Монсики» 0+
12.55 М/с «Фиксики. Новенькие» 0+
14.00 За секунду до счастья! 0+
14.30 Ералаш 6+
15.50 М/с «Обезьянки» 0+
16.45 М/с «Простоквашино» 0+
18.10 М/ф «Смешарики. Дежавю» 6+
19.30 Спокойной ночи, малыши! 0+
19.45 М/с «Сказочный патруль. Хроники чудес» 0+
21.30 М/с «Инфинити Надо» 6+
22.00 М/с «Герои Гуджитсу» 6+
22.10 М/ф «Трое из Простоквашино» 0+
22.25 М/ф «Каникулы в Простоквашино» 0+
22.40 М/ф «Котёнок по имени Гав» 0+
23.30 М/с «Бодо Бородо» 0+

ОТР

06.00, 16.00 Большая страна 12+
06.50 Сделано с умом 12+
07.20 Д/ф «Хроники общественного быта» 6+
07.35 Х/ф «Город мастеров» 0+
09.00, 13.45 Календарь 12+
09.30 Свет и тени 12+
10.00 Коллеги 12+
10.40 Песня остается с человеком 12+
11.00 ОТРажение. Детям 12+
11.30 Д/ф «Главная улица страны - Волга» 12+
12.00, 13.40, 17.00, 21.00 Новости
12.05 ОТРажение. Суббота 12+
14.15 Специальный проект 12+
14.25 Х/ф «Еще раз про любовь» 12+
17.05, 05.30 Д/ф «Двойной портрет. Самодержец и вождь» 12+
17.30 Х/ф «Дайте жалобную книгу» 12+
19.00 «Ректорат» с Анатолием Торкуновым 12+
19.40 Очень личное 12+
20.15, 21.05 Х/ф «Дурак» 16+
22.20 Х/ф «Филомена» 16+
00.00 Х/ф «Интимные места» 16+
01.15 Х/ф «Мустанг» 16+
02.55 Д/ф «Женщины Кеннеди» 16+

№59 Среда, 14 сентября 2022 г.

менным столом» 12+
02.45 Осторожно, мошенники! 16+

РЕН ТВ

05.00, 04.35 Территория заблуждений 16+
06.00, 18.00 Самые шокирующие гипотезы 16+
07.00 С бодрым утром! 16+
08.30, 12.30, 16.30, 19.30, 23.00 Новости 16+
09.00 Военная тайна 16+
10.00 Совбез 16+
11.00 Как устроен мир с Тимофеем Баженовым 16+
12.00, 16.00, 19.00 Информационная программа 112 16+
13.00 Загадки человечества 16+
14.00 Невероятно интересные истории 16+
15.00 Засекреченные списки 16+
17.00, 03.45 Тайны Чапман 16+
20.00 Х/ф «Первый мститель» 12+
22.20 Водить по-русски 16+
23.30 Знаете ли вы, что? 16+
00.30 Х/ф «Заложник-изгой» 16+
02.10 Х/ф «Солдаты фортуны» 16+

СПАС

05.00, 00.10 День Патриарха 0+
05.10 Молитвослов 0+
05.20 Д/ф «Оптинские старцы. Цикл День Ангела» 0+
05.50 Х/ф «Жди меня» 6+
07.30, 09.00 Утро на СПАСе 0+
10.30 Д/ф «Первый Якутский» 0+
10.55 Пилигрим 6+
11.30 В поисках Бога 6+
12.00 Русский мир 12+
13.00 Прямая линия. Ответ священника 12+
14.00, 14.30 Монастырская кухня 0+
15.00 Д/ф «Оптинский скит. Неугасимый свет старчества» 0+
15.35 Х/ф «Вот такая история...» 12+
17.35 Х/ф «Девочка из города» 16+
19.05 Х/ф «Сын полка» 0+
20.30, 02.55 Вечер на СПАСе 0+
22.45 Д/ф «Рождество Богородицы. Цикл Праздники» 0+
23.15 Служба спасения семьи 16+
00.25 Д/ф «Дмитрий Донской. Спасти мир» 0+
01.10 Расскажи мне о Боге 6+
01.40 Профессор Осипов 0+
02.10 Парсуна. С Владимиром Легойдой 6+

СТС

06.00, 05.50 Ералаш 0+
06.05 М/ф «Три кота» 0+
06.15 М/ф «Драконы. Гонки по краю» 6+
07.00 М/ф «Приключения Вуди и его друзей» 0+
09.00 Т/с «Воронины» 16+
11.05 Х/ф «Терминатор-3. Восстание машин» 16+
13.15 Т/с «Ивановы-Ивановы» 12+
18.30, 19.00, 19.30 Т/с «Классная Катя» 16+
20.00 Х/ф «Ван Хельсинг» 12+
22.40 Х/ф «Белоснежка и охотник-2» 16+
00.50 Х/ф «Васаби» 16+
02.35 Х/ф «Пекарь и красавица» 12+
03.40 6 кадров 16+

ДОМАШНИЙ

06.30, 05.45 По делам несовершеннолетних 16+
09.05, 03.35 Давай разведёмся! 16+
10.05, 01.55 Тест на отцовство 16+
12.15, 01.00 Д/с «Понять. Простить» 16+
13.15, 22.50 Д/с «Порча» 16+
13.45, 23.55 Д/с «Знахарка» 16+
14.20, 00.30 Д/с «Верну любимого» 16+
14.50 Т/с «Жертва любви» 16+
19.00 Х/ф «Она, он и она» 16+
04.25 Т/с «Женская консультация» 16+
05.15 6 кадров 16+

ТВ-3

06.00 Т/с «Женская доля» 16+
06.30 Мультфильмы 0+
08.00 Дом исполнения желаний с Еленой Блиновской. Лучшая версия себя 16+
09.30, 10.05, 10.40, 17.20, 17.55, 18.30, 19.00 Д/с «Слепая» 16+
11.15 Знаки судьбы 16+
11.50 Мистические истории 16+
12.50 Всё в твоих руках 16+
13.25, 14.00, 14.30, 15.00, 15.40, 16.10, 16.45 Гадалка 16+
19.30, 20.30 Т/с «Хороший доктор» 16+
21.15, 22.15 Т/с «Обмани меня» 16+
23.15 Х/ф «Битлджус» 12+
01.00 Х/ф «Американский пирог» 16+
02.30, 03.15, 04.00, 04.30 Т/с «Дежурный ангел» 16+
05.15 Городские легенды 16+

ПЯТНИЦА

05.30, 06.40 Кондитер 16+
08.00, 09.00 Т/с «Комиссар Рекс» 16+
10.00, 11.00 На ножах 16+
12.00, 14.00, 19.00 Мистер Х 16+
16.00, 17.40, 21.10, 22.50 Четыре свадьбы 16+
00.30 Х/ф «Шоугелз» 16+
02.30, 04.40 Пятница news 16+
03.00, 03.50 Инсайдеры 16+

ЗВЕЗДА

05.10, 13.15, 17.05, 03.20 Т/с «Последняя встреча» 16+
07.00 Сегодня утром 12+
09.00, 13.00, 18.00, 21.00 Новости дня 16+
09.20, 23.25 Т/с «Рожденная революцией» 12+
11.20, 21.15 Открытый эфир 16+
17.00 Военные новости 16+
18.15 Специальный репортаж 16+
18.50 Д/с «Битва оружейников» 16+
19.40 Улика из прошлого 16+
22.55 Между тем 12+
00.50 Х/ф «На войне как на войне» 12+
02.20 Д/ф «Живые строки войны» 12+
02.50 Д/ф «Калашников» 12+

МИР

05.00, 02.55 Т/с «Школа выживания от одинокой женщины с тремя детьми в условиях кризиса» 12+
05.50, 10.10 Т/с «Отрыв» 16+
10.00, 13.00, 16.00, 18.30, 02.20 Новости
13.15, 17.55 Дела судебные. Деньги верните! 16+
14.05, 16.15 Дела судебные. Битва за будущее 16+
15.10 Дела судебные. Новые истории 16+
17.05 Мировое соглашение 16+
18.50 Слабое звено 12+
19.40, 20.20 Игра в кино 12+
21.00, 21.50 Назад в будущее 16+
22.40 Всемирные игры разума 12+
23.10 Х/ф «Дети понедельника» 12+
00.45 Наше кино. История большой любви 12+
01.10 Х/ф «У самого синего моря» 12+

ТНТ

07.00 Приключения Пети и Волка 12+
08.00 М/ф «Простоквашино» 0+
09.00, 09.30, 10.00, 10.30, 11.00, 11.30, 12.00, 12.30, 13.00, 13.30, 14.00, 14.30 Т/с «Универ. Новая общага» 16+
15.00, 15.30, 16.00, 16.30 Т/с «СашаТаня» 16+
17.00, 17.30, 18.00, 18.30 Т/с «Жуки» 16+
19.00, 19.30, 20.00, 20.30 Т/с «Реальные пацаны» 16+
21.00 Т/с «Капельник» 16+
22.00 Х/ф «Ведьмы» 12+
00.00 Х/ф «Возвращение Бэтмена» 16+
02.10, 02.55 Импровизация 16+
03.45 Comedy Баттл 16+
04.30, 05.20 Открытый микрофон 16+
06.10 Однажды в России. Спецдайджест 16+

Муз-ТВ

05.00, 07.00 Каждое утро 16+
06.40, 08.40, 15.00, 18.00, 22.40 Pro-новости 16+
09.00 Муз-ТВ чарт 16+
10.00 Top-30. Плейлист недели 16+
12.00 Юмор FM чарт 16+
13.00 Консервы 16+
14.00 TikTok чарт 16+
15.20 В десятку! 16+
16.00 Ждите ответа 16+
17.00 Прогноз по году 16+
18.20, 23.00 Плейлист. Осень 16+
19.00 Русский чарт 16+
20.00 10 самых! 16+
20.30 Лайкер 16+
00.00, 02.00 Муз итив 16+
03.00 Золотая лихорадка 16+

ПЕРВЫЙ КАНАЛ

05.00 Доброе утро 12+
09.00, 15.00, 18.00, 03.00 Новости
09.05 АнтиФейк 16+
09.40 Жить здорово! 16+
10.30, 15.20, 18.15, 23.45, 03.05 Информационный канал 16+
21.00 Время
21.45 Т/с «Мосгаз. Дело №8. Западня» 16+
22.45 Большая игра 16+

РОССИЯ 1

05.00, 09.30 Утро России 12+
09.00, 14.30, 21.05 Вести. Местное время
09.55 О самом главном 12+
11.00, 14.00, 17.00, 20.00 Вести
11.30, 17.30 60 минут 12+
14.55 Кто против? 12+
21.20 Т/с «Чайки» 12+
22.20 Вечер с Владимиром Соловьёвым 12+
01.00 Т/с «Морозова» 16+
02.50 Т/с «Срочно в номер!-2» 16+

МАТЧ ТВ

08.00, 11.10, 14.35, 16.45, 18.50 Новости
08.05, 18.25, 21.00, 23.45, 02.00 Все на Матч! 12+
11.15, 14.40, 06.50 Специальный репортаж 12+
11.35 Т/с «На всех широтах» 12+
13.30 Есть тема! 12+
15.00, 04.25 Вид сверху 12+
15.30, 16.50 Х/ф «В поисках приключений» 16+
17.30 Karate Combat 2022 г. Луис Роча против Джоша Кихагена. Рэймонд Дэниэлс против Франклина Мины. 16+
18.55 Футбол. Молодежные сборные. Белоруссия - Россия. 0+
21.25 Хоккей. «Ак Барс» (Казань) - «Спартак» (Москва). 0+
00.00 Профессиональный бокс. Айк Шахназарян против Фрэнсиса Миеюшо. 16+

НТВ

04.55 Т/с «Улицы разбитых фонарей» 16+
06.30 Утро. Самое лучшее 16+
08.00, 10.00, 13.00, 16.00, 19.00, 23.35 Сегодня
08.25, 10.35 Т/с «Лесник» 16+
13.25 Чрезвычайное происшествие 16+
14.00 Место встречи 16+
16.45 За гранью 16+
17.50 ДНК 16+
20.00 Т/с «Лихач» 16+
21.45 Т/с «Стая» 16+
00.00 Д/ф «Храм Святого Саввы в Белграде» 16+
00.55 Т/с «Агенство скрытых камер» 16+
01.55 Т/с «Мент в законе» 16+

5 канал - ПЕТЕРБУРГ

05.00, 09.00, 13.00, 17.30 Известия 16+
05.25, 06.10, 06.50, 07.45, 13.30, 14.20, 15.20, 16.15, 17.15, 18.00, 18.45 Т/с «Учитель в законе. Возвращение» 16+
08.40, 09.30, 10.10, 11.05, 12.05 Х/ф «Игра с огнем» 16+
19.40, 20.35, 21.20, 22.15, 00.30, 01.20, 02.00, 02.40 Т/с «След» 16+
23.10 Т/с «Свои-5» 16+
00.00 Известия. Итоговый выпуск 16+
03.15, 03.50, 04.20 Т/с «Детективы» 16+

РОССИЯ К

06.30, 07.00, 07.30, 08.30, 10.00, 15.00, 19.30, 23.40 Новости культуры 16+
06.35 Пешком... 16+
07.05 Русский стиль 16+
07.35 Д/ф «Сохранить образы святости. Центральный музей древнерусской культуры и искусства им. Андрея Рублёва» 16+
08.15 Д/ф «Первые в мире. Люстра Чижевского» 16+
08.40 Легенды мирового кино 16+
09.10, 16.45 Т/с «Баязет» 0+
10.15 Наблюдатель 16+
11.10, 00.00 Х/ф «Всё, что смогу, спою... Андрей Миронов» 16+
12.10 Д/ф «Забытое ремесло. Кружевница» 16+
12.25 Т/с «Спрут» 16+
13.45 Искусственный отбор 16+
14.30 Д/ф «Блеск и горькие слезы российских императриц. Королевская дочь» 16+
15.05 Новости. Подробно. Кино 16+
15.20 Д/ф «Престольный праздник. Рождество Пресвятой Богородицы» 16+
16.00 Белая студия 16+
17.35, 01.40 Звёзды XXI века 16+
18.40, 00.55 Д/ф «Неаполь - душа барокко» 16+
19.45 Главная роль 16+
20.05 Семинар 16+
20.45 Спокойной ночи, малыши!
21.00 Абсолютный слух 16+
21.40 Дневник конкурса «Учитель года» 16+
22.25 Т/с «Спрут - 2» 16+
23.20 Цвет времени 16+
02.40 Д/ф «Первые в мире. Русский Колумб» 16+

РОССИЯ 24

07.00, 08.30, 08.45, 09.00, 09.10, 09.25, 09.50, 10.00, 10.30, 10.59, 12.00, 14.00, 19.00, 00.00 Вест 16+
08.07, 08.35, 09.05, 09.45, 10.20, 19.20 Экономика 16+
08.21, 09.20, 10.25 Спорт 16+
08.50, 09.53, 10.54, 11.56 Погода
10.41 Вести. Net 16+
11.40, 13.15, 18.32, 20.26 Прямой эфир
19.33, 23.30 Вести. Дежурная часть 16+
20.00, 22.38 Факты 16+

КАРУСЕЛЬ

04.00 Ранние пташки 0+
05.55, 06.30 Жужжалка 0+
06.00 С добрым утром, малыши! 0+
06.35 М/с «Эрнест и Селестина» 0+
07.25 М/с «Ник-изобретатель» 0+
09.45 Игра с умом 0+
10.05 М/с «Монсики» 0+
10.35 М/с «Катя и Эф. Куда-угодно-дверь» 0+
12.05 М/с «Дикие Скричеры!» 6+
13.00 Навигатор. Новости 0+
13.10 М/с «Супер мяу» 0+
15.20 М/с «Смешарики» 0+
17.25 М/с «Оранжевая корова» 0+
19.15 М/с «Зебра в клеточку» 0+
19.30 Спокойной ночи, малыши! 0+
19.45 М/с «Ми-ми-мишки» 0+
21.30 М/с «Инфинити Надо» 6+
21.55 М/ф «Аленький цветочек» 0+
22.35 М/ф «Василиса Прекрасная» 0+
22.55 М/с «Элвин и бурундуки» 6+
01.10 Еда на ура! 0+
01.30 М/с «Барбоскины» 0+
03.30 Студия «Каляки-маляки» 0+

ОТР

06.00 Большая страна 12+
06.50 За дело! 12+
07.35, 23.00 Т/с «Петр Лещенко. Все, что было...» 12+
08.30, 12.10 Календарь 12+
09.00, 17.10 Т/с «Ангел в сердце» 16+
10.00 ОТРажение-1 12+
12.00, 15.00, 17.00, 21.00 Новости
12.40 Х/ф «Медвежий поцелуй» 12+
14.10 Свет и тени 12+
14.40 То, что задело 12+
15.10 ОТРажение-2 12+
18.05 «Ректорат» с Анатолием Торкуновым 12+
18.45 Специальный проект 12+
19.00 Х/ф «Крылья» 12+
20.30, 03.25 Д/ф «Ростислав Алексеев. Укрощая скорость» 12+
21.20, 01.05 ОТРажение-3 12+
23.55 Триумф джаза. Встречи с Игорем Бутманом 12+
00.35 Музыкальная шкатулка Даниила Крамера 12+
02.55 Потомки 12+
03.55 Домашние животные 12+
04.25 Д/ф «Книжные аллеи. Адреса и строки» 12+
04.55 Дом «Э» 12+
05.25 Д/ф «Легенды русского балета» 12+

ТВ ЦЕНТР

06.00 Настроение 12+
08.10 Доктор И... 16+
08.45 Х/ф «Три в одном» 12+
10.35, 04.45 Д/ф «Ольга Остроумова. Не все слёзы фальшивые» 12+
11.30, 14.30, 17.50, 22.00, 00.00 События 12+
11.50 Т/с «Практика-2» 12+
13.40, 05.20 Мой герой 12+
14.50 Город новостей 16+
15.05, 03.15 Х/ф «Покопайлы 12+
22.05 Х/ф «Комиссар» 12+
00.55 Д/ф «Валаам. Преображение» 0+
02.45, 03.15 Пилигрим 6+

23.00 Приют комедиантов 12+
00.40 Х/ф «Берегись автомобиля» 0+
02.10 Петровка, 38 16+
02.25 Х/ф «Котейка» 12+
05.25 10 самых... 16+

РЕН ТВ

05.00, 09.00 Документальный проект 16+
06.00, 18.00 Самые шокирующие гипотезы 16+
07.00 С бодрым утром! 16+
08.30, 12.30, 16.30, 19.30, 23.00 Новости 16+
11.00 Как устроен мир с Тимофеем Баженовым 16+
12.00, 16.00, 19.00 Информационная программа 112 16+
13.00 Загадки человечества 16+
14.00, 04.30 Невероятно интересные истории 16+
15.00 Засекреченные списки 16+
17.00 Тайны Чапман 16+
20.00 Х/ф «Чернобыль» 12+
23.25 Х/ф «Бегущий человек» 16+
01.25 Х/ф «Разборки в маленьком Токио» 16+
02.45 Х/ф «Стелс» 12+

СПАС

05.00, 00.40 День Патриарха 0+
05.10 В поисках Бога 6+
05.40 Д/ф «Цветы из Бердянска. Цикл Русские праведники» 0+
06.10 Х/ф «Камертон» 12+
07.30, 09.00 Утро на СПАСе 0+
10.30 Д/ф «Святитель Феофан Затворник. Цикл День Ангела» 0+
11.00, 02.05 Простые чудеса 12+
11.50, 01.35 Русский урок 12+
12.25 Профессор Осипов 0+
12.55 Бесогон 16+
14.00, 14.30 Монастырская кухня 0+
15.00 Двенадцать 12+
15.30 Д/ф «Новомученики. Русская Голгофа. Цикл Русские праведники» 0+
16.25 Х/ф «Без году Неделя» 12+
17.50, 19.10 Х/ф «Старший сын» 6+
20.30, 03.40 Вечер на СПАСе 0+
22.00, 00.05 Кино и смыслы 12+

СТС

06.00, 05.50 Ералаш 0+
06.05 М/ф «Три кота» 0+
06.15 М/ф «Драконы. Гонки по краю» 6+
07.00 М/ф «Приключения Вуди и его друзей» 0+
09.00 Суперлига 16+
10.25 Х/ф «Штурм белого дома» 16+
13.10, 19.30 Шоу уральских пельменей 16+
21.00 Х/ф «Скорый Москва-Россия» 12+
22.45 Х/ф «Терминатор. Тёмные судьбы» 16+
01.10 Х/ф «Глубоководный горизонт» 16+
03.00 Х/ф «Пекарь и красавица» 12+
04.10 6 кадров 16+

ДОМАШНИЙ

06.30, 05.40 По делам несовершеннолетних 16+
09.05, 03.40 Давай разведёмся! 16+
10.05, 02.00 Тест на отцовство 16+
12.15, 01.05 Д/с «Понять. Простить» 16+
13.15, 22.55 Д/с «Порча» 16+
13.45, 00.00 Д/с «Знахарка» 16+
14.20, 00.35 Д/с «Верну любимого» 16+
14.50 Треугольник 16+
19.00 Х/ф «Роковая ошибка» 16+
04.30 Т/с «Женская консультация» 16+
05.20 6 кадров 16+

ТВ-3

06.00 Т/с «Женская доля» 16+
06.30, 05.45 Мультфильмы 0+
09.30, 10.05, 10.40, 17.20, 17.55, 18.30, 19.00 Д/с «Слепая» 16+
11.15 Знаки судьбы 16+
11.50 Мистические истории 16+
12.50 Всё в твоих руках 16+
13.25, 14.00, 15.40, 16.10, 16.45 Гадалка 16+
14.30 Вернувшиеся 16+
19.30 Х/ф «Эверест» 16+
22.00 Х/ф «Ограбление в ураган» 16+
00.00 Х/ф «Стукач» 16+
02.00, 02.45, 03.30 Д/с «Далеко и еще дальше с Михаилом Кожуховым» 16+
04.15, 05.00 Городские легенды 16+

ПЯТНИЦА

05.00, 02.00, 03.40 Пятница news 16+
05.30 Кондитер 16+
08.00, 09.00 Т/с «Комиссар Рекс» 16+
10.00 Молодые ножи 16+
11.20, 13.40 Битва шефов 16+
15.50 Новые Пацанки 16+
19.00 Х/ф «Одиннадцать друзей Оушена» 16+
21.20 Х/ф «Двенадцать друзей Оушена» 16+
23.40 Х/ф «Тринадцать друзей Оушена» 16+
02.30 Х/ф «И гаснет свет» 16+
04.00 Черный список 16+

ЗВЕЗДА

04.45 Т/с «Последняя встреча» 16+
06.30 Х/ф «Родня» 12+
09.00, 13.00 Новости дня 16+
09.20, 23.50 Т/с «Рожденная революцией» 12+
11.20 Д/с «Легенды госбезопасности» 16+
12.10, 13.20, 17.05, 19.00 Т/с «Инкассаторы» 16+
17.00 Военные новости 16+
18.40 Время героев 16+
22.00 Здравствуйте, товарищи! 16+
23.00 Музыка+ 12+
01.20 Х/ф «Начальник Чукотки» 12+
02.50 Х/ф «Дорогой мальчик» 12+
04.10 Х/ф «Дерзость» 12+

МИР

05.00, 03.10 Т/с «Школа выживания от одинокой женщины с тремя детьми в условиях кризиса» 12+
07.10, 10.20, 13.15 Дела судебные. Деньги верните! 16+
07.55, 11.10, 14.05, 16.15 Дела судебные. Битва за будущее 16+
08.45, 11.55, 15.10, 17.55 Дела судебные. Новые истории 16+
10.00, 13.00, 16.00, 18.30 Новости
10.10 В гостях у цифры 12+
17.05 Мировое соглашение 16+
18.50 Слабое звено 12+
19.40 Х/ф «Дети понедельника» 12+
21.25 Х/ф «Где находится нофелет?» 12+
22.50 Х/ф «Тридцать три» 12+
00.10 Х/ф «Старики-разбойники» 0+
01.40 Х/ф «Таинственный остров» 0+

ТНТ

07.00 М/ф «Снежная королева-3. Огонь и лед» 6+
08.30 Звездная кухня 16+
09.00, 09.30, 10.00, 10.30, 11.00, 11.30, 12.00, 12.30, 13.00, 13.30, 14.00, 14.30, 15.00, 15.30, 16.00, 16.30, 17.00, 17.30, 18.00, 18.30 Т/с «СашаТаня» 16+
19.00 Я тебе не верю 16+
20.00 Однажды в России 16+
21.00 Комеди Клаб 16+
22.00, 04.35, 05.25 Открытый микрофон 16+
23.00 Новые танцы 16+
01.00 Х/ф «Охотники на ведьм» 16+
02.15, 03.05 Импровизация 16+
03.50 Comedy Баттл 16+
06.15 Однажды в России. Спецдайджест 16+

Муз-ТВ

05.00, 07.25 Каждое утро 16+
06.40, 08.40, 15.00, 18.00, 22.00 Pro-новости 16+
07.00 Teen чарт 16+
08.30, 23.20 МузГорДвиж 16+
09.00 Русский чарт 16+
10.00 У-Дачный чарт 16+
11.00 #ЯНАМУЗТВ 16+
12.00 Топ15 Like FM 16+
13.00 Приехали! 16+
13.30 10 самых! 16+
14.00 Яндекс. Музыка чарт 16+
15.20 В десятку! 16+
16.00 Битва поколений 16+
17.30, 18.20 Плейлист. Осень 16+
19.00 Премия Муз-ТВ - 2019 16+
20.25, 22.20, 00.30 Танцпол 16+
23.30 DFM - Dance chart 16+
01.30, 02.00 Муз итив 16+
03.00 Караокинг 16+

ПЕРВЫЙ КАНАЛ

05.00 Доброе утро 12+
09.00, 15.00 Новости
09.05 АнтиФейк 16+
09.40 Жить здорово! 16+
10.30, 15.20, 02.00 Информационный канал 16+
18.00 Вечерние Новости
18.40 Человек и закон 16+
19.45 Поле чудес 16+
21.00 Время
21.45 ф а н т а с т и к а 12+
00.10 Герой нашего времени 16+
01.10 Т/с «Судьба на выбор» 16+

РОССИЯ 1

05.00, 09.30 Утро России 12+
09.00, 14.30, 21.15 Вести. Местное время
09.55 О самом главном 12+
11.00, 14.00, 17.00, 20.00 Вести
11.30, 17.30 60 минут 12+
14.55 Кто против? 12+
21.30 Ну-ка, все вместе! 12+
23.45 Улыбка на ночь 16+
00.50 Х/ф «Васильки» 16+

МАТЧ ТВ

08.00, 11.00, 14.30, 20.00 Новости
08.05, 16.10, 17.40, 20.05, 23.15, 02.00 Все на Матч! 12+
11.05 Специальный репортаж 12+
11.25 Х/ф «Преступник» 16+
13.30 Есть тема! 12+
14.35 Лица страны. Гаджи Гаджиев 12+
14.55, 16.25 Пляжный Футбол. 1/4 финала. 0+
17.55 Хоккей с мячом. Открытый кубок Красноярского края. Сборная России - ХК «Енисей». 0+
20.55 Хоккей. «Торпедо» (Нижний Новгород) - «Авангард» (Омск). 0+
23.30 Смешанные единоборства. АСА. Виталий Слипенко против Мурада Абдулаева. 16+
02.45 Точная ставка 16+

НТВ

04.55 Т/с «Улицы разбитых фонарей» 16+
06.30 Утро. Самое лучшее 16+
08.00, 10.00, 13.00, 16.00, 19.00 Сегодня
08.25 Мои университеты. Будущее за настоящим 6+
09.25, 10.35 Т/с «Морские дьяволы» 16+
11.00 Т/с «Морские дьяволы. Северные рубежи» 16+
13.25 Чрезвычайное происшествие 16+
14.00 Место встречи 16+
16.45 ДНК 16+
17.55 Жди меня 12+
20.00 Т/с «Лихач» 16+
21.45 Т/с «Стая» 16+
23.50 Своя правда 16+
01.30 Захар Прилепин. Уроки русского 12+
01.55 Квартирный вопрос 0+

5 канал - ПЕТЕРБУРГ

05.00, 09.00, 13.00, 17.30 Известия 16+
05.25, 06.10 Т/с «Учитель в законе. Возвращение» 16+
06.50 Х/ф «Старая, старая сказка» 6+
08.40, 09.30, 10.05, 11.05, 12.05 Х/ф «Ультиматум» 16+
13.30, 14.20, 15.20, 16.20, 17.15, 18.00, 18.45 Т/с «Учитель в законе. Схватка» 16+
19.40, 20.35, 21.20, 22.15 Т/с «След» 16+
23.10 Светская хроника 16+
00.10 Они потрясли мир 12+
00.55, 01.40, 02.25, 03.05 Т/с «Свои-5» 16+
03.40, 04.20, 04.55 Т/с «Такая работа» 16+

РОССИЯ К

06.30, 07.00, 07.30, 08.30, 10.00, 15.00, 19.30, 23.20 Новости культуры 16+
06.35 Пешком... 16+
07.05 Русский стиль 16+
07.35 Д/ф «Сказочная жизнь. Надежда Кошеверова» 16+
08.15, 19.45 Д/ф «Забытое ремесло. Мельник» 16+
08.40 Легенды мирового кино 16+
09.10, 16.35 Т/с «Баязет» 0+
10.15 Спектакль «Сфера. Живи и помни» 16+
11.55 Открытая книга. Евгений Водолазкин. «Оправдание Острова» 16+
12.25 Т/с «Спрут - 2» 16+
13.35 Цвет времени 16+
13.45 Власть факта. «Римское право и современное общество» 16+
14.30 Д/ф «Блеск и горькие слезы российских императриц. Невеста двух цесаревичей» 16+
15.05 Письма из провинции 16+
15.35 Энигма. Марина Виотти 16+
16.20 Д/ф «Забытое ремесло. Коробейник» 16+
17.25 Концерт Бориса Березовского в БЗК 16+
18.15 Билет в Большой 16+
19.00 Смехоностальгия 16+
20.00 Х/ф «Дело «пестрых» 0+
21.40 Дневник конкурса «Учитель года» 16+
22.30 2 Верник 2 16+
23.40 Х/ф «Воровская честь» 16+
01.25 Искатели. «В поисках чудотворной статуи» 16+
02.10 М/ф «Лабиринт. Подвиги Тесея. Кот и Ко» 16+

РОССИЯ 24

07.00, 08.00, 08.15, 08.41, 09.00, 09.30, 10.00, 10.31, 11.00, 11.51, 13.00, 15.00, 16.00, 19.00, 00.00, 04.00 Вест 16+
07.35, 19.34, 23.30 Вести. Дежурная часть 16+
08.10, 08.40, 09.07, 09.25, 09.40, 10.18 Экономика 16+
08.50, 09.50, 10.52 Погода
09.20, 10.24, 11.44 Спорт 16+
09.45 День в истории 16+
12.14 Эксклюзив 16+
12.36, 15.28, 16.39, 23.00 Вести. Обсуждение 16+
14.35 Футбол Росси 16+
20.00, 22.00 Факты 16+
21.00 Сенат 16+
03.35 Индустрия кино 16+
06.28 Национальные проекты 16+

КАРУСЕЛЬ

04.00 Ранние пташки 0+
05.55, 06.30 Жужжалка 0+
06.00 С добрым утром, малыши! 0+
06.35 М/с «Смешарики. Новые приключения» 0+
09.45 Студия «Каляки-маляки» 0+
10.10 М/с «Монсики» 0+
10.35 М/с «Ну, погоди! Каникулы» 0+
12.05 М/с «Дикие Скричеры!» 6+
13.00 Навигатор. У нас гости! 0+
13.10 М/с «Лео и Тиг» 0+
16.20 М/с «Барбоскины» 0+
19.30 Спокойной ночи, малыши! 0+
19.45 М/с «Сказочный патруль» 0+
21.30 М/с «Инфинити Надо» 6+
22.00 М/с «Герои Гуджитсу» 6+
22.10 М/ф «Петя и Красная Шапочка» 0+
22.25 М/ф «Бременские музыканты» 0+
22.45 М/ф «По следам бременских музыкантов» 0+
23.05 М/ф «Про Фому и про Ерёму» 0+
23.15 М/ф «Пятачок» 0+
23.25 М/ф «Однажды утром» 0+
23.30 М/с «Бодо Бородо» 0+

ОТР

06.00 Большая страна 12+
06.50 Моя история 12+
07.35 Т/с «Петр Лещенко. Все, что было...» 12+
08.30, 12.10 Календарь 12+
09.00 Д/ф «Женщины Кеннеди» 16+
10.00 ОТРажение-1 12+
12.00, 15.00, 17.00, 21.00 Новости
12.40 Х/ф «Пленный» 16+
14.00 Д/ф «Мрия» 12+
14.30, 05.30 Д/ф «Два царства Бориса Пиотровского» 12+
15.10 ОТРажение-2 12+
17.10 Большая страна. Открытие 12+
17.25 Х/ф «Еще раз про любовь» 12+
19.00 Х/ф «Доля ангелов» 16+
20.40 То, что задело 12+
21.20 ОТРажение-3 12+
23.00 Х/ф «Казино» 16+
01.55 Х/ф «Дурак» 16+
03.50 Х/ф «Филомена» 16+

ТВ ЦЕНТР

06.00 Настроение 12+
08.15, 11.50 Х/ф «Серёжки с сапфирами» 12+
11.30, 14.30, 17.50 События 12+
12.15, 15.05 Х/ф «Умница, красавица» 16+
14.50 Город новостей 16+
16.55 Д/ф «Актёрские драмы. Жизнь как песня» 12+
18.15 Х/ф «Орлинская. Стрелы Нептуна» 12+
20.05 Х/ф «Орлинская. Тайна Венеры» 12+
22.00 В центре событий 16+

тесь в моей памяти» 12+
16.55, 23.10 Прощание 16+
18.15 Х/ф «Котейка» 12+
22.40 Хватит слухов! 16+
00.30 Петровка, 38 16+
00.45 Д/ф «Битва за наследство» 12+
01.25 Знак качества 16+
02.05 Д/ф «Ошибка президента Клинтона» 12+
02.45 Осторожно, мошенники! 16+

РЕН ТВ

05.00 Территория заблуждений 16+
06.00, 18.00, 02.10 Самые шокирующие гипотезы 16+
07.00 С бодрым утром! 16+
08.30, 12.30, 16.30, 19.30, 23.00 Новости 16+
09.00, 15.00 Засекреченные списки 16+
11.00 Как устроен мир с Тимофеем Баженовым 16+
12.00, 16.00, 19.00 Информационная программа 112 16+
13.00, 23.30 Загадки человечества 16+
14.00 Невероятно интересные истории 16+
17.00, 03.00 Тайны Чапман 16+
20.00 Х/ф «Санктум» 16+
22.00, 22.35 Смотреть всем! 16+
00.30 Х/ф «Его собачье дело» 16+
04.35 Документальный проект 16+

СПАС

05.00, 00.20 День Патриарха 0+
05.10 Молитвослов 0+
05.35 Х/ф «Актриса» 0+
07.00, 08.30 Утро на СПАСе 0+
10.00, 10.30 Монастырская кухня 0+
11.00 Прямая линия. Ответ священника 12+
12.00 Божественная литургия. Прямая трансляция 0+
14.30 Д/ф «Рождество Богородицы. Цикл Праздники» 0+
15.00 Д/ф «Дмитрий Донской. Спасти мир» 0+
15.55 Х/ф «Какая у вас улыбка» 0+
17.45, 19.10 Х/ф «Сын полка» 0+
20.30, 02.55 Вечер на СПАСе 0+
22.45 Следы империи 16+
00.35 Двенадцать 12+
01.05 Дорога 0+
02.00 Во что мы верим 0+

СТС

06.00, 05.50 Ералаш 0+
06.05 М/ф «Три кота» 0+
06.15 М/ф «Драконы. Гонки по краю» 6+
07.00 М/ф «Приключения Вуди и его друзей» 0+
08.45 Т/с «Воронины» 16+
10.55 Х/ф «Ван Хельсинг» 12+
13.25 Т/с «Ивановы-Ивановы» 12+
18.30, 19.00, 19.30 Т/с «Классная Катя» 16+
20.00 Х/ф «2012» 16+
23.10 Х/ф «Глубоководный горизонт» 16+
01.15 Х/ф «Пекарь и красавица» 12+
03.45 6 кадров 16+

ДОМАШНИЙ

06.30, 05.20 По делам несовершеннолетних 16+
09.30, 03.40 Давай разведёмся! 16+
10.30, 02.00 Тест на отцовство 16+
12.40, 01.05 Д/с «Понять. Простить» 16+
13.40, 22.55 Д/с «Порча» 16+
14.10, 00.00 Д/с «Знахарка» 16+
14.45, 00.35 Д/с «Верну любимого» 16+
15.15 Х/ф «Оборванная мелодия» 16+
19.00 Треугольник 16+
04.30 Т/с «Женская консультация» 16+

ТВ-3

06.00 Т/с «Женская доля» 16+
06.30 Мультфильмы 0+
09.30, 10.05, 10.40, 17.20, 17.55, 18.30, 19.00 Д/с «Слепая» 16+
11.15 Знаки судьбы 16+
11.50 Мистические истории 16+
12.50 Всё в твоих руках 16+
13.25, 14.00, 14.30, 15.00, 15.40, 16.10, 16.45 Гадалка 16+
19.30, 20.30 Т/с «Хороший доктор» 16+
21.15, 22.15 Т/с «Обмани меня» 16+
23.15 Х/ф «Линия горизонта» 16+
01.00, 01.45, 02.30, 03.00 Т/с «Башня» 16+
03.45, 04.30, 05.15 Городские легенды 16+

ПЯТНИЦА

05.30, 06.40 Кондитер 16+
07.50, 08.50 Т/с «Комиссар Рекс» 16+
09.50, 11.00, 15.50, 17.00, 18.00 На ножах 16+
12.10, 19.00 Адский шеф 16+
14.40, 15.30 Зовите шефа 16+
21.00 Битва шефов 16+
23.10 Молодые ножи 16+
00.20 Х/ф «Антураж» 16+
02.10, 04.00 Пятница news 16+
02.30 Х/ф «Громкая связь» 16+
04.30 Черный список 16+

ЗВЕЗДА

05.05, 13.15, 17.05, 03.25 Т/с «Последняя встреча» 16+
07.00 Сегодня утром 12+
09.00, 13.00, 18.00, 21.00 Новости дня 16+
09.20, 23.25 Т/с «Рожденная революцией» 12+
11.20, 21.15 Открытый эфир 16+
17.00 Военные новости 16+
18.15 Специальный репортаж 16+
18.50 Д/с «Битва оружейников» 16+
19.40 Д/с «Секретные материалы» 16+
22.55 Между тем 12+
01.10 Х/ф «В небе «ночные ведьмы» 12+
02.30 Д/ф «Звездный отряд» 12+
02.55 Д/ф «Гагарин» 12+

МИР

05.00, 03.00 Т/с «Школа выживания от одинокой женщины с тремя детьми в условиях кризиса» 12+
05.35, 10.10 Т/с «Балабол» 16+
10.00, 13.00, 16.00, 18.30, 02.25 Новости
13.15, 17.55 Дела судебные. Деньги верните! 16+
14.05, 16.15 Дела судебные. Битва за будущее 16+
15.10 Дела судебные. Новые истории 16+
17.05 Мировое соглашение 16+
18.50 Слабое звено 12+
19.40, 20.20 Игра в кино 12+
21.00, 21.50 Назад в будущее 16+
22.40 Всемирные игры разума 12+
23.10 Х/ф «Тридцать три» 12+
00.30 Наше кино. История большой любви 12+
00.55 Х/ф «Старики-разбойники» 0+
02.40 Культличности 12+

ТНТ

07.00 Приключения Пети и Волка 12+
08.00 М/ф «Простоквашино» 0+
09.00, 09.30, 10.00, 10.30, 11.00, 11.30, 12.00, 12.30, 13.00, 13.30, 14.00, 14.30 Т/с «Универ. Новая общага» 16+
15.00, 15.30, 16.00, 16.30 Т/с «СашаТаня» 16+
17.00, 17.30, 18.00, 18.30 Т/с «Жуки» 16+
19.00, 19.30, 20.00, 20.30 Т/с «Реальные пацаны» 16+
21.00 Т/с «Капельник» 16+
21.50 Х/ф «Колдовство» 16+
23.35 Х/ф «Бэтмен навсегда» 16+
01.45, 02.30 Импровизация 16+
03.20 Comedy Баттл 16+
04.05, 04.55 Открытый микрофон 16+
05.45, 06.30 Однажды в России. Спецдайджест 16+

Муз-ТВ

05.00, 07.00 Каждое утро 16+
06.40, 08.40, 15.00, 18.00, 22.40 Pro-новости 16+
08.10 Teen чарт 16+
09.00 Top чарт Европы плюс 16+
10.00, 18.20, 23.00 Плейлист. Осень 16+
11.00 #ЯНАМУЗТВ 16+
12.00 Золотая дюжина 16+
13.00 Ждите ответа 16+
14.00 Топ15 Like FM 16+
15.20 В десятку! 16+
16.00 Битва фанклубов. Зумеры против бумеров 16+
17.00 Приехали! 16+
17.30 Лига свежих клипов 16+
19.00 TikTok чарт 16+
20.00 Хит-сториз 16+
20.30 Top-30. Плейлист недели 16+
00.00, 02.00 Муз итив 16+
03.00 Караокинг 16+

ПЕРВЫЙ КАНАЛ

05.00 Доброе утро 12+
09.00, 15.00, 18.00, 03.00 Новости
09.05 АнтиФейк 16+
09.40 Жить здорово! 16+
10.30, 15.20, 18.15, 23.45, 03.05 Информационный канал 16+
21.00 Время
21.45 Т/с «Мосгаз. Дело №8. Западня» 16+
22.45 Большая игра 16+

РОССИЯ 1

05.00, 09.30 Утро России 12+
09.00, 14.30, 21.05 Вести. Местное время
09.55 О самом главном 12+
11.00, 14.00, 17.00, 20.00 Вести
11.30, 17.30 60 минут 12+
14.55 Кто против? 12+
21.20 Т/с «Чайки» 12+
22.20 Вечер с Владимиром Соловьёвым 12+
01.00 Т/с «Морозова» 16+
02.50 Т/с «Срочно в номер!-2» 16+

МАТЧ ТВ

08.00, 11.10, 14.35, 16.45, 18.50 Новости
08.05, 20.15, 00.30 Все на Матч! 12+
11.15, 14.40, 06.50 Специальный репортаж 12+
11.35 Т/с «На всех широтах» 12+
13.30 Есть тема! 12+
15.00, 04.25 Автоспорт. G-Drive Российская серия кольцевых гонок. Трансляция из Санкт-Петербурга 0+
15.30, 16.50 Х/ф «Крид» 16+
18.05, 18.55 Х/ф «Красная жара» 16+
20.55 Пляжный волейбол. BetBoom Чемпионат России. Женщины. Финал. 0+
21.55 Пляжный волейбол. BetBoom Чемпионат России. Мужчины. Матч за 3-е место. 0+
23.25 Пляжный волейбол. BetBoom Чемпионат России. Мужчины. Финал. 0+
01.15 Х/ф «В поисках приключений» 16+

НТВ

04.55 Т/с «Улицы разбитых фонарей» 16+
06.30 Утро. Самое лучшее 16+
08.00, 10.00, 13.00, 16.00, 19.00, 23.35 Сегодня
08.25, 10.35 Т/с «Лесник» 16+
13.25 Чрезвычайное происшествие 16+
14.00 Место встречи 16+
16.45 За гранью 16+
17.50 ДНК 16+
20.00 Т/с «Лихач» 16+
21.45 Т/с «Стая» 16+
00.00 ЧП. Расследование 16+
00.35 Поздняков 16+
00.50 Мы и наука. Наука и мы 12+
01.50 Т/с «Мент в законе» 16+

5 канал - ПЕТЕРБУРГ

05.00, 09.00, 13.00, 17.30 Известия 16+
05.30, 06.20, 07.05, 13.30, 14.25, 15.20, 16.20, 17.20, 18.00, 18.45 Т/с «Учитель в законе. Возвращение» 16+
08.10, 09.30, 10.05, 11.00, 12.00 Т/с «Барсы» 16+
08.35 День ангела 0+
19.45, 20.40, 21.25, 22.20, 00.30, 01.20, 02.05, 02.40 Т/с «След» 16+
23.10 Т/с «Свои-5» 16+
00.00 Известия. Итоговый выпуск 16+
03.20, 03.50, 04.20 Т/с «Детективы» 16+

РОССИЯ К

06.30, 07.00, 07.30, 08.30, 10.00, 15.00, 19.30, 23.40 Новости культуры 16+
06.35 Пешком... 16+
07.05 Русский стиль 16+
07.40 Д/ф «Неаполь - душа барокко» 16+
08.40 Легенды мирового кино 16+
09.10, 16.35 Т/с «Баязет» 0+
10.15 Наблюдатель 16+
11.10, 00.00 XX век. «Всего несколько слов в честь Мастера... М. Булгаков» 16+
12.25, 22.25 Т/с «Спрут - 2» 16+
13.20 Д/ф «Одинцово. Васильевский замок» 16+
13.45 Абсолютный слух 16+
14.30 Д/ф «Блеск и горькие слезы российских императриц. Венценосная Золушка» 16+
15.05 Новости. Подробно. Театр 16+
15.20 Пряничный домик. «Национальный костюм калмыков» 16+
15.50 2 Верник 2 16+
17.20 Большие и маленькие 16+
19.45 Главная роль 16+
20.05 Открытая книга. Евгений Водолазкин. «Оправдание Острова» 16+
20.30 Спокойной ночи, малыши!
20.45 Линия жизни 16+
21.40 Энигма. Марина Виотти 16+
01.15 Д/ф «Сказочная жизнь. Надежда Кошеверова» 16+
01.55 Концерт Бориса Березовского в БЗК 16+
02.40 Д/ф «Первые в мире. Корзинка инженера Шухова» 16+

РОССИЯ 24

07.00, 09.00, 09.25, 09.45, 10.00, 10.30, 11.00, 11.49, 12.00, 13.00, 21.00, 00.00 Вест 16+
08.38, 09.40, 10.20 Экономика 16+
08.42 100 лет назад. Исторический календарь 16+
08.50, 09.50, 10.50, 11.54 Погода
09.20, 10.25, 11.38 Спорт 16+
10.42 Вести. Net 16+
12.33 Вести. Обсуждение 16+
17.33 Прямой эфир
19.30, 23.35 Вести. Дежурная часть 16+
20.00, 22.00 Факты 16+

КАРУСЕЛЬ

04.00 Ранние пташки 0+
05.55, 06.30 Жужжалка 0+
06.00 С добрым утром, малыши! 0+
06.35 М/с «Эрнест и Селестина» 0+
07.25 М/с «Волшебная кухня» 0+
09.45 Мастерская «Умелые ручки» 0+
10.05 М/с «Монсики» 0+
10.35 М/с «Катя и Эф. Куда-угодно-дверь» 0+
12.05 М/с «Дикие Скричеры!» 6+
13.00 Навигатор. Новости 0+
13.10 М/с «Белка и Стрелка. Тайны космоса» 0+
15.20 М/с «Смешарики» 0+
16.25 М/с «Геройчики» 0+
17.25 М/с «Оранжевая корова» 0+
19.15 М/с «Зебра в клеточку» 0+
19.30 Спокойной ночи, малыши! 0+
19.45 М/с «Ми-ми-мишки» 0+
21.30 М/с «Инфинити Надо» 6+
21.55 М/ф «Катерок» 0+
22.05 М/ф «Самый маленький гном» 0+
22.40 М/ф «Мы за солнышком идём» 0+
22.55 М/с «Элвин и бурундуки» 6+
01.10 Еда на ура! 0+
01.30 М/с «Барбоскины» 0+
03.30 Студия «Каляки-маляки» 0+

ОТР

06.00 Большая страна 12+
06.50 Триумф джаза. Встречи с Игорем Бутманом 12+
07.35, 23.00 Т/с «Петр Лещенко. Все, что было...» 12+
08.30, 12.10 Календарь 12+
09.00, 17.10 Т/с «Ангел в сердце» 16+
10.00 ОТРажение-1 12+
12.00, 15.00, 17.00, 21.00 Новости
12.40 Х/ф «Крылья» 12+
14.00 Финансовая грамотность 12+
14.30, 20.30, 03.25 Д/ф «Вспоминая Алексея Германа» 12+
15.10 ОТРажение-2 12+
18.05 Коллеги 12+
18.45 Большая страна. Открытие 12+
19.00 Х/ф «Пленный» 16+
21.20, 01.05 ОТРажение-3 12+
23.50, 04.55 Моя история 12+
00.35 Дом «Э» 12+
02.55 Потомки 12+
03.55 Домашние животные 12+
04.25 Д/ф «Книжные аллеи. Адреса и строки» 12+
05.25 Д/ф «Легенды русского балета» 12+

ТВ ЦЕНТР

06.00 Настроение 12+
08.10 Доктор И... 16+
08.45 Х/ф «Три в одном» 12+
10.40, 04.40 Д/ф «Разлучники и разлучницы. Как уводили любимых» 12+
11.30, 14.30, 17.50, 22.00, 00.00 События 12+
11.50 Т/с «Практика-2» 12+
13.40, 05.20 Мой герой 12+
14.50 Город новостей 16+
15.05, 03.15 Х/ф «Пригласи в дом призрака» 16+
16.55 Прощание 16+
18.10, 00.30 Петровка, 38 16+
18.25 Х/ф «Котейка-2» 12+
22.40 10 самых... 16+
23.10 Д/ф «Гипноз и криминал» 12+
00.45 Д/ф «Битва за наследство» 12+
01.25 Д/ф «Разлучённые властью» 12+
02.05 Д/ф «Убийство, оплаченное нефтью» 12+
02.45 Осторожно, мошенники! 16+

РЕН ТВ

05.00, 04.35 Документальный проект 16+
06.00, 18.00, 02.15 Самые шокирующие гипотезы 16+
07.00 С бодрым утром! 16+
08.30, 12.30, 16.30, 19.30, 23.00 Новости 16+
09.00 Засекреченные списки 16+
11.00 Как устроен мир с Тимофеем Баженовым 16+
12.00, 16.00, 19.00 Информационная программа 112 16+
13.00, 23.30 Загадки человечества 16+
14.00 Невероятно интересные истории 16+
15.00 Неизвестная история 16+
17.00, 03.00 Тайны Чапман 16+
20.00 Х/ф «Стелс» 12+
22.15 Смотреть всем! 16+
00.30 Х/ф «Посейдон» 16+

СПАС

05.00, 01.15 День Патриарха 0+
05.10 Пилигрим 6+
05.40 Д/ф «Убить гауляйтера. Приказ для троих» 0+
06.10 Х/ф «Камертон» 12+
07.30, 09.00 Утро на СПАСе 0+
10.30 Дорога 0+
11.30 Следы империи 16+
13.00, 23.20 Прямая линия. Ответ священника 12+
14.00, 14.30 Монастырская кухня 0+
15.00 Д/ф «Воин Духа» 0+
16.05 Х/ф «Прощание славянки» 0+
17.45 Х/ф «Сын полка» 0+
19.05 Х/ф «Без году Неделя» 12+
20.30, 02.55 Вечер на СПАСе 0+
22.45 Д/ф «Святитель Феофан Затворник. Цикл День Ангела» 0+
00.20 Русский мир 12+
01.30 В поисках Бога 6+
02.00 Прямая линия жизни 16+

СТС

06.00, 05.50 Ералаш 0+
06.05 М/ф «Три кота» 0+
06.15 М/ф «Драконы. Гонки по краю» 6+
07.00 М/ф «Приключения Вуди и его друзей» 0+
08.10 Т/с «Воронины» 16+
10.15 Х/ф «2012» 16+
13.20 Т/с «Ивановы-Ивановы» 12+
18.30, 18.55, 19.30 Т/с «Классная Катя» 16+
20.00 Х/ф «Небоскрёб» 16+
22.00 Х/ф «Штурм белого дома» 16+
00.40 Х/ф «Васаби» 16+
02.25 Х/ф «Пекарь и красавица» 12+
04.00 6 кадров 16+

ДОМАШНИЙ

06.30, 05.25 По делам несовершеннолетних 16+
08.55, 03.45 Давай разведёмся! 16+
09.55, 02.05 Тест на отцовство 16+
12.05, 01.10 Д/с «Понять. Простить» 16+
13.05, 23.05 Д/с «Порча» 16+
13.35, 00.10 Д/с «Знахарка» 16+
14.10, 00.40 Д/с «Верну любимого» 16+
14.40 Х/ф «Она, он и она» 16+
18.45 Спасите мою кухню 16+
19.00 Х/ф «Слабое звено» 16+
04.35 Т/с «Женская консультация» 16+

ТВ-3

06.00, 01.15, 01.30, 02.00, 02.15, 02.45 Т/с «Женская доля» 16+
06.30 Мультфильмы 0+
09.30, 10.05, 10.40, 17.20, 17.55, 18.30, 19.00 Д/с «Слепая» 16+
11.15 Знаки судьбы 16+
11.50 Мистические истории 16+
12.50 Всё в твоих руках 16+
13.25, 14.00, 14.30, 15.00, 15.40, 16.10, 16.45 Гадалка 16+
19.30, 20.30 Т/с «Хороший доктор» 16+
21.15, 22.15 Т/с «Обмани меня» 16+
23.15 Х/ф «Лица в толпе» 16+
03.00, 03.45, 04.30, 05.15 Городские легенды 16+

ПЯТНИЦА

05.00, 01.00, 03.00 Пятница news 16+
05.30, 06.30 Кондитер 16+
08.00, 09.00 Т/с «Комиссар Рекс» 16+
10.00, 13.40, 15.20, 17.00 Четыре свадьбы 16+
11.40 Любовь на выживание 16+
19.00 Новые пацанки 16+
22.10 Детектор 16+
23.00 Х/ф «Громкая связь» 16+
01.20 Х/ф «За гранью реальности» 12+
03.30, 04.30 Черный список 16+

ЗВЕЗДА

06.00, 13.15, 17.05, 03.05 Т/с «Последняя встреча» 16+
07.00 Сегодня утром 12+
09.00, 13.00, 18.00, 21.00 Новости дня 16+
09.20, 23.25 Т/с «Рожденная революцией» 12+
11.20, 21.15 Открытый эфир 16+
17.00 Военные новости 16+
18.15 Специальный репортаж 16+
18.50 Д/с «Битва оружейников» 16+
19.40 Код доступа 12+
22.55 Между тем 12+
00.55 Х/ф «Тревожный вылет» 12+
02.25 Д/ф «Легендарные самолеты. Миг-21» 16+

МИР

05.00, 03.00 Т/с «Школа выживания от одинокой женщины с тремя детьми в условиях кризиса» 12+
05.35, 10.10 Т/с «Балабол» 16+
10.00, 13.00, 16.00, 18.30, 02.20 Новости
13.15, 17.55 Дела судебные. Деньги верните! 16+
14.05, 16.15 Дела судебные. Битва за будущее 16+
15.10 Дела судебные. Новые истории 16+
17.05 Мировое соглашение 16+
18.50 Слабое звено 12+
19.40, 20.20 Игра в кино 12+
21.00, 21.50 Назад в будущее 16+
22.40 Всемирные игры разума 12+
23.10 Х/ф «Не было печали» 12+
00.25 Наше кино. История большой любви 12+
00.50 Х/ф «Цирк» 0+
02.35 Специальный репортаж 12+

ТНТ

07.00 Приключения Пети и Волка 12+
08.00 М/ф «Простоквашино» 0+
08.30 Перезагрузка 16+
09.00, 09.30, 10.00, 10.30, 11.00, 11.30, 12.00, 12.30, 13.00, 13.30, 14.00, 14.30 Т/с «Универ. Новая общага» 16+
15.00, 15.30, 16.00, 16.30 Т/с «СашаТаня» 16+
17.00, 17.30, 18.00, 18.30 Т/с «Жуки» 16+
19.00, 19.30, 20.00, 20.30 Т/с «Реальные пацаны» 16+
21.00 Т/с «Капельник» 16+
22.00 Х/ф «Охотники на ведьм» 16+
23.35 Х/ф «Бэтмен и Робин» 16+
01.50, 02.40 Импровизация 16+
03.25 Comedy Баттл 16+
04.10, 05.00 Открытый микрофон 16+
05.50, 06.35 Однажды в России. Спецдайджест 16+

Муз-ТВ

05.00, 07.00, 08.00 Каждое утро 16+
06.40, 08.40, 15.00, 18.00, 22.40 Pro-новости 16+
07.30 Teen чарт 16+
09.00 Яндекс. Музыка чарт 16+
10.00 Top-30. Русский плейлист недели 16+
12.00, 18.35, 23.00 Плейлист. Осень 16+
13.00 Прогноз по году 16+
14.00 Top чарт Европы плюс 16+
15.20 В десятку! 16+
16.00 Юмор FM чарт 16+
17.00 Консервы 16+
18.20 МузГорДвиж 16+
19.00 Муз-ТВ чарт 16+
20.00 10 самых! 16+
20.30 Лайкер 16+
00.00, 02.00 Муз итив 16+
03.00 Золотая лихорадка 16+

ОТДЕЛ КАДРОВ ПРИГЛАШАЕТ

■ **водителей категории С** на предприятие МУП «Реж-Водоканал». З/п своевременно, 2 раза в месяц. Размер з/п при собеседовании. Телефон 8-905-803-91-90.

В ГАУЗ СО «ОСБМР «Липовка» на конкурсной основе требуются: руководитель контрактной службы с опытом работы в сфере закупок, заработная плата от 40 тыс. руб.; **контрактный управляющий; юрисконсульт.** Тел. 8-953-829-68-68, Анастасия Владимировна.

■ **оператора экскаватора-погрузчика JCB.** Работа в Реже, официальное трудоустройство. Телефон 8-902-272-20-01.

В ГАУЗ СО «ОСБМР «Липовка» требуются сотрудники: оператор стиральных машин, горничные, уборщики, кладовщик в пищеблок. Все подробности по телефону 8-953-829-68-68, Анастасия Владимировна.

■ **сварщика с авто** (креативный), **слесаря с авто** (креативный). Телефон 8-950-199-24-47.

■ **сотрудника на производственное предприятие.** Обязанности: обслуживание работы экструдера для производства изделий из ПВХ. Условия: сменная работа по 12 часов, соцпакет, з/п – при собеседовании, место работы – микрорайон Быстринский. Телефоны: 3-33-09, 3-36-13.

НА ПРОИЗВОДСТВО ТРЕБУЕТСЯ ОХРАННИК.
График суточный, з/п от 25000 руб.
Тел. 8-922-153-31-11.

■ **продавца** продовольственных товаров в торговую фирму «Визит», з/п от 25000 руб. Обращаться по адресу: г. Реж, ул. Ур. Добровольцев, 13 «А» или по телефону 3-29-09.

ТРЕБУЕТСЯ ГРУЗЧИК
В МАГАЗИН – СКЛАД.
З/П 25 000 РУБ.
ГРАФИК РАБОТЫ: 2/2 с 9 до 19 часов
8-922-116-77-66
РЕКЛАМА

■ **продавца** в магазин «Славутич» по адресу: ул. Лермонтова, 12. График работы сменный – 3/3. Телефоны: 3-86-60, 8-958-13-83-328.

■ **в кафе продавца**, от 1600 руб./смена, посменно, питание, оплата сразу; **помощника повара,** от 1500 руб./смена, посменно, питание, оплата сразу. Обращаться по телефону 8-903-082-94-11.

Требуется водитель категории Е на самосвал.
Тел. 8-912-244-54-94.

■ **срочно прачек, горничных,** график 2/2 (возможен вахтовый метод), проживание и питание предоставляются, компенсация за проезд; **охранника, официанта, аниматора, оператора бассейна, медицинскую сестру** (администратора), **оператора в гостиницу** (с базовыми сантехническими навыками), **банщика** в «Баден-Баден «Изумрудный берег». Обращаться по телефонам: 8-904-382-77-86, 8-902-585-49-03.

Предприятию требуются монтажники оконных конструкций.
Заработная плата высокая.
Тел. 8-902-269-94-77.

■ **сиделок с проживанием**. Оплата до 1500 руб./сутки. Телефон 8-900-206-78-85.

На постоянную работу требуются: инженер КИПиА, з/п при собеседовании, водители погрузчика, з/п от 30000 руб., подсобные рабочие, з/п от 25000 руб., укладчики-упаковщики 2 разряда, з/п от 25000 руб. Условия: оформление по ТК РФ, бесплатный корпоративный автобус. Обращаться с понедельника по пятницу с 08.00 до 17.00 по тел.: +7 (343) 385-00-19, +7-932-601-89-86.

■ **в ГАУЗ СО «Режевская ЦРБ» работников по обслуживанию зданий** (дворники – 2 человека, плотник – 1 человек). Возможна работа для пенсионеров. Обращаться по телефонам: 3-86-04, 8-908-912-14-67.

■ **уборщиц и дворников.** Неполный рабочий день. Возможна подработка. Телефон 8-901-220-57-37.

Реклама

В ООО «СТОМАТОЛОГИЯ» Г. РЕЖ ТРЕБУЮТСЯ:
–ВРАЧ–СТОМАТОЛОГ–ОРТОПЕД;
–ВРАЧ–СТОМАТОЛОГ–ТЕРАПЕВТ
ТРЕБОВАНИЯ: высшее образование, опыт работы приветствуется,выполнение работ любой сложности, действующий сертификат (аккредитация).
УСЛОВИЯ: официальное трудоустройство, соцпакет, современное оборудование, микроскоп.
ЗАРАБОТНАЯ ПЛАТА сдельная, процент достойный.
ГРАФИК РАБОТЫ по согласованию.
–МЕДИЦИНСКАЯ СЕСТРА
ТРЕБОВАНИЯ: действующий сертификат (аккредитация), коммуникабельность, ответственность, обучаемость, стаж приветствуется.
УСЛОВИЯ: Официальное трудоустройство, соцпакет.
ЗАРАБОТНАЯ ПЛАТА при собеседовании.
ГРАФИК РАБОТЫ по согласованию.
КОНТАКТЫ: г. Реж, ул. П.Морозова –52. 8(34364)38001; 8-902-264-50-33–Наталья Владимировна.
E-mail: stomatolog.rezh@mail.ru
Реклама

ООО «СК «РЕМСТРОЙ-УРАЛ» ПРИГЛАШАЕТ НА РАБОТУ:
– составителя поездов з/п от 28000₽, с обучением на предприятии;
– помощника машиниста тепловоза з/п от 27000₽;
– мастера погрузочно–разгрузочных работ з/п от 30000₽;
– инженера по отгрузке з/п от 27000₽.
– монтера пути з/п от 22000 ₽.
МЫ ПРЕДЛАГАЕМ:
ОФИЦИАЛЬНОЕ ТРУДОУСТРОЙСТВО
СВОЕВРЕМЕННУЮ ВЫПЛАТУ ЗАРАБОТНОЙ ПЛАТЫ
БЕСПЛАТНОЕ ОБУЧЕНИЕ
ДОСТАВКУ СЛУЖЕБНЫМ ТРАНСПОРТОМ
СВОЕВРЕМЕННУЮ ВЫПЛАТУ З/П
ФИРМЕННУЮ СПЕЦОДЕЖДУ
УДОБНЫЙ ГРАФИК РАБОТЫ (ВОЗМОЖНА РАБОТА ВАХТОВЫМ МЕТОДОМ С ПРЕДОСТАВЛЕНИЕМ ЖИЛЬЯ)
НА ТЕРРИТОРИИ ПРЕДПРИЯТИЯ ИМЕЕТСЯ СТОЛОВАЯ.РАССМОТРИМ КАНДИДАТОВ БЕЗ ОПЫТА РАБОТЫ. МЫ ЖДЕМ ВАС В НАШУ КОМАНДУ!
8 (902) 188-44-87
Реклама

ТРУБОПРОМЫШЛЕННАЯ КОМПАНИЯ
производственно-коммерческое предприятие
ВЕДЕТ НАБОР КАНДИДАТОВ:
• Мастер • Специалист по охране труда
• Экономист • Изолировщик
• Стропальщик
ООО «Трубопромышленная Компания» — это производственный комплекс, специализирующийся на изготовлении трубопроводных систем для тепловых сетей, водоснабжения, канализации, технологических трубопроводов, трубопроводов нефти и газа.
От вас: ответственность, стабильность, желание работать и зарабатывать.
От нас: Официальное трудоустройство, согласно ТК РФ, соцпакет, различный график работы.
Контактный тел.: 8-967-907-31-99, Елена
Адрес: г. Реж, ул. Калинина, д. 6
Ждем Ваши резюме по адресу: sea@tpk-company.ru
Реклама

НА ПРОИЗВОДСТВЕННОЕ ПРЕДПРИЯТИЕ ТРЕБУЕТСЯ:
КЛАДОВЩИК
З/П ОТ 45000 РУБ.
Постоянная работа, стабильная и своевременная выплата заработной платы.
Местоположение: п. Лосиный (Зеленый Дол), Свердловская область.
ТЕЛ. 8-950-633-16-55
Реклама

ООО"ГЕОСТРОЙ"(г.Первоуральск) приглашает на работу :
ГЕОСТРОЙ
МАСТЕРА В ЦЕХ, НА УЧАСТОК ОКРАСКИ МЕТАЛЛОКОНСТРУКЦИЙ.
Опыт работы мастером желателен, возможно обучение.
График работы 7/7 или 15/15, заработная плата от 50 до 80 тыс.руб. Официальное трудоустройство, заработная плата без задержек. Иногородним предоставляется жильё, суточные, оплата проезда.
8-909-022-99-33
Реклама

РЕЖЕВСКОЙ КАБЕЛЬНЫЙ ЗАВОД

ООО «Режкабель» в связи с расширением производства приглашает на работу

- **Опрессовщика кабелей и проводов пластикатами и резиной**
- **Скрутчика-бронировщика изделий кабельного производства**
- **Перемотчика-изолировщика**
- **Контролёра качества продукции и технологического процесса**
- **Маркировщика-укладчика изделий**
- **Транспортировщика (водителя погрузчика)**

На предприятии создан собственный учебный центр, осуществляющий профессиональную подготовку специалистов с получением квалификации рабочих основного производства.

Также действует система наставничества, поэтому обучение осуществляется параллельно с получением практических навыков.

Обучение предусматривает заключение ученического договора на срок от одного до двух месяцев, в зависимости от получаемой профессии, с выплатой ежемесячной стипендии.

График обучения (работы) сменный: 2/2 по 12 часов.

Осуществляется компенсация питания, доставка работников служебным транспортом.
Для начинающих рабочих-сдельщиков предусмотрены стимулирующие выплаты.

А также приглашаем на работу:

- **Кладовщика**
Образование среднее профессиональное
Опыт работы от 1 года
Предварительное резюме обязательно.
- **Инженера-энергетика**
Образование высшее
Опыт работы в аналогичной должности от 3 лет
Предварительное резюме обязательно.
- **Сменного мастера**
Опыт работы в аналогичной должности от 1 года
Предварительное резюме обязательно.
- **Испытателя проводов и кабелей**
Образование среднее профессиональное (электротехническое)
Опыт работы в аналогичной должности от 1 года.
- **Электромонтёра по ремонту и обслуживанию электрооборудования**
- **Подсобного рабочего**

- своевременная, достойная оплата труда;
- соблюдение трудового законодательства;
- полный социальный пакет;
- специализированный учебный центр;
- доброжелательный коллектив;
- комфортные условия (столовая, раздевалки, душевые).

По вопросам трудоустройства
и разъяснения условий получения квалификации
обращаться в отдел управления персоналом
по адресу г. Реж, пер. Пионерский, 37
(при себе необходимо иметь паспорт, а также желательно – трудовую книжку и документ об образовании).
Телефон (34364) **3-18-53**.
Адрес электронной почты для резюме: hr@rezhcable.ru, hr1@rezhcable.ru
«ООО «Режкабель» – завод, где удобно работать!»
Реклама

ООО «РУДУС» (Режевской щебёночный завод) приглашает на работу:

- Начальник Автотранспортного цеха – зарплата от 50000 рублей;
- Начальник горного цеха – зарплата от 50000 рублей;
- Электромеханик – зарплата от 32000 рублей;
- Мастер горный – зарплата от 30000 рублей;
- Механик горного цеха – зарплата от 30000 рублей;
- Водитель погрузчика – зарплата от 30000 рублей;
- Слесарь-сантехник – зарплата от 22000 рублей;
- Электромонтёр – зарплата от 27000 рублей;
- Машинист бульдозера – зарплата от 35000 рублей, с обучением на предприятии;
- Водитель автомобиля БелАЗ (категория С) – зарплата 40000 рублей;
- Слесарь по ремонту автомобилей – зарплата от 30000 рублей;
- Машинист конвейера – зарплата от 23000 рублей;
- Грохотовщик – зарплата от 28000 рублей;
- Дробильщик – зарплата от 29000 рублей;
- Слесарь по ремонту горного оборудования – зарплата от 27000 рублей;
- Водитель автомобиля (ГАЗ-САЗ) – зарплата договорная.

Мы предлагаем:
- официальное трудоустройство
- доставку служебным транспортом
- удобный график работы (возможна работа вахтовым методом с предоставлением жилья)
- бесплатное обучение
- своевременную выплату заработной платы
- фирменную спецодежду

На территории предприятия имеется столовая.
Рассмотрим кандидатов без опыта работы.
Мы ждём вас в нашу команду!
Обращаться по тел. 8-902-265-03-83
Реклама

РАЗНОЕ

■ **Разные банки, крышки, сетки, мешки. Сортовой чеснок, лук-севок.** Магазин «Виктория», ул. П. Морозова, 18.

■ **Приглашаем за покупками в магазин «У-Дачный»!** Для вас в широком ассортименте семена цветов и овощей, посадочный материал ОСЕНЬ-2022 (тюльпаны, нарциссы, лук-севок), грунты, удобрения, садовая химия, садовый и хозяйственный инвентарь, товары для консервирования, комнатные цветы, кашпо, хозяйственные товары, товары для бани и многое другое. Ждём вас по адресу: ул. Ленина, 37А (павильон центрального рынка).

■ **«Телесервис-ремонт». Ремонт бытовой техники, электроники, холодильников. Вызов на дом.** Обращаться: ул. Пушкина, 2А, телефон 8 (34364) 3-21-74.

■ **Установка спутникового и цифрового ТВ. Интернет в частном секторе.** Адрес: г. Реж, ул. Ленина, 7, «Медиалайн», телефон 8-922-13-000-10.

■ **Услуги опытного юриста** в сфере гражданского, административного, семейного, трудового законодательства, а также по делам о ДТП и иным. Телефон 8-952-132-04-08, Колесников Виктор Владиславович.

■ **Ремонт стиральных машин, водонагревателей, микроволновок. Замена водоснабжения, отопления, канализации. Электротехнические работы.** Деревни, город. Договор, гарантия. Сервисный центр «Аква-сервис». Телефон 8-902-442-91-13.

■ **Электромонтажные работы, сборка электрощитов, установка и подключение счётчиков, стабилизаторов напряжения, подключение электроплит, замена ламп на ЛЭП и другие работы по электричеству.** Телефон 8-982-625-65-53.

■ **Электрик! Замена старой электропроводки. Частичный ремонт. Ремонт люстр с пультом ДУ.** Пенсионерам - скидка! Телефон 8-982-638-98-32.

■ **Все виды строительных и отделочных работ, сантехника, электрика.** Доступные цены. Телефон 8-902-44-00-685, Александр.

■ **РЕМОНТ ПОЛОВ. Удаление СКРИПОВ.** Укладка ламината, линолеума, фанеры. Качество. Телефон 8-902-87-16-750.

■ **УКЛАДКА ЛАМИНАТА,** подготовка основания (скрипы, выравнивание). Телефон 8-912-033-29-77.

Реклама

INVITRO | медицинские анализы

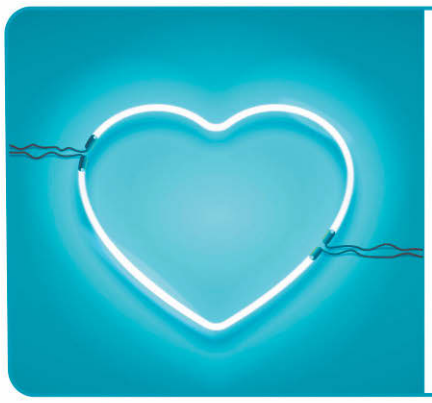

Акция с 01.08.2022 по 30.09.2022

Где тонко, там и рвется

Оценка риска развития сердечно-сосудистых заболеваний за 390 ₽*

Все анализируется

г. Реж, ул. Чапаева, д. 24 | 8 (34364) 5-74-04

Организатор акции: ООО «ИНВИТРО-Урал». Лицензия №ЛО41-01024-74/00364039 от 30.12.2020. Товарный знак по сублицензии. В состав акционного профиля входит: №ОБС54 Липидный профиль: скрининг. *Взятие биоматериала не входит в акционную стоимость и оплачивается отдельно согласно действующему прайс-листу. Подробная информация об организаторе акций, правилах и порядке их проведения, количестве призов, сроках, месте и порядке их получения доступна на сайте invitro.ru и предоставляется по телефону 8 (34364) 5-74-04.

ИМЕЮТСЯ ПРОТИВОПОКАЗАНИЯ. НЕОБХОДИМО ПОЛУЧЕНИЕ КОНСУЛЬТАЦИИ СПЕЦИАЛИСТА.

Реклама

УГМК ИММС

АКЦИОНЕРНОЕ ОБЩЕСТВО САФЬЯНОВСКАЯ МЕДЬ

ВАКАНСИИ

- **водитель автомобиля** (категории CDE)
- **слесарь по обслуживанию и ремонту оборудования**
- **электрослесарь по обслуживанию и ремонту оборудования**
- **электрогазосварщик**

на подземные работы (возможен вахтовый метод):

- **машинист буровой установки** (Sandvik DL421, Simba M6C, БП-100С и аналоги)
- **проходчик** (работа на самоходных установках)
- **слесарь по обслуживанию и ремонту оборудования**
- **электрослесарь по обслуживанию и ремонту оборудования**

Наши условия: официальное трудоустройство по ТК РФ; официальная зар.плата, своевременно 2 раза в месяц; предоставление гарантий и компенсаций по ТК РФ; расширенный соц.пакет: санаторно-курортное оздоровление, дополнительное медицинское обеспечение, имеется жилищная программа, реализуются мероприятия в сфере культуры и спорта.

Работает бонусная программа по привлечению персонала.

Резюме предоставлять в отдел кадров или направлять на E-mail:

ok@saf-med.ru Телефон 8-922-148-78-73

Реклама

Star Sky студия натяжных потолков

НАТЯЖНЫЕ ПОТОЛКИ от Ковригина Никиты

Качество Гарантия Демократичная цена

350 р.м² под ключ*

тел.: 3 03 10 / 8 912 04 55 337

www.natyazhnye-potolki-ekaterinburg.ru

*Все подробности уточняйте у менеджера

Реклама

Покупаем автомобили за вашу цену

Телефон 8-952-14-88-008.

Реклама.

СЛУХОВЫЕ АППАРАТЫ

23 сентября РЕЖ с 12 до 13 в ЦКиИ, ул. Ленина, 2

КАРМАННЫЕ ОТ 4500 ₽

ЗАУШНЫЕ, ЦИФРОВЫЕ ОТ 9 000 ДО 20 0000 ₽.

ВЫДАЧА ИНВАЛИДАМ ЧЕКОВ ДЛЯ КОМПЕНСАЦИИ В СОЦЗАЩИТЕ!!!

8-965-872-33-32 (Слава)

Свидетельство №001591236 г. Омск

ИМЕЮТСЯ ПРОТИВОПОКАЗАНИЯ. ТРЕБУЕТСЯ КОНСУЛЬТАЦИЯ СПЕЦИАЛИСТА.

Реклама

с. Октябрьское

•8(952)733-46-25
•8(909)012-21-51

ПИЛОМАТЕРИАЛЫ

ДОСКА БРУС

Заборная доска

Доставка

Реклама

ПРОФЕССИОНАЛЬНОЕ БУРЕНИЕ СКВАЖИН

ГАРАНТИЯ 5 ЛЕТ

8-904-1-777-888, 8-900-216-22-11

Реклама

СОКОРА

НАТЯЖНЫЕ ПОТОЛКИ

ВТОРОЙ ПОТОЛОК БЕСПЛАТНО

ул. Ленина, 33

3-01-22, 8-902-272-14-32

Реклама

Собери свой урожай

Хозяин строительное объединение

ОКНА БАЛКОНЫ ДВЕРИ, ШКАФЫ-КУПЕ

СКИДКИ 15%

г. Реж, ул. Пушкина, 2а, 8-922-022-92-23

ул. Чкалова, 10, 8-922-22-640-22

Реклама

16 СЕНТЯБРЯ (ПЯТНИЦА)

ЦКиИ, Г. РЕЖ, УЛ. ЛЕНИНА, 2

«ЛИНИЯ МЕХА» г. Киров

ПРОВОДИТ ВЫСТАВКУ-ПРОДАЖУ:

- натуральных женских шуб
- шуб из экомеха
- меховых жилетов
- головных уборов

При покупке шубы за наличные средства или в кредит МЕХОВАЯ ШАПКА ЗА 1 РУБ!!!

МУТОНОВЫЕ ШУБЫ ОТ 9900 РУБ.

Рассрочка * Кредит **

СКИДКИ ДО 50 %*

Время работы с 10.00 до 18.00

* Скидка не предоставляется на акционный товар, при оформлении рассрочки. Подробности у продавцов. **Рассрочку и ***Кредит предоставляет АО «ОТП Банк» лицензия № 2766 от 27.11.2014 г. Возможна оплата банковской картой.

Реклама

ООО "Вторчермет НЛМК Урал"

Закупаем ЛОМ черных металлов

Дорого

Автовесы

ПРОИЗВОДСТВЕННОЕ ОБЪЕДИНЕНИЕ ВТОРЧЕРМЕТ НЛМК

При безналичном расчете цена за тонну лома на 500 руб. выше

г. Реж, ул. Курская, 30.

8 967 853 23 69

8 967 635 02 04

Работаем без НДС

Самовывоз от 3 тонн.

Лицензия БО0474. Рег № 350 от 5 августа 2016г.

Реклама

ПАМЯТНИКИ

ГАББРО - ГРАНИТ - МРАМОР

ИЗГОТОВЛЕНИЕ УСТАНОВКА

СКИДКИ ПЕНСИОНЕРАМ

КАЧЕСТВО ГАРАНТИЯ

БОЛЬШОЙ ВЫБОР

РАССРОЧКА

г. Реж ул. Ленина 8 ТЦ ПЕРЕКРЕСТОК

8 (963) 855-66-55

Реклама

16+

Цены на товары/услуги без указания срока их действия верны в течение 3 дней после публикации.

Исключительное право на материалы и фото, опубликованные в газете «Режевская весть», принадлежит ГАУПСО «Редакция газеты «Режевская весть». Любая перепечатка, фото и сканирование разрешены только с письменного согласия ГАУП СО «Редакция газеты «Режевская весть».

Мнение авторов публикаций может не совпадать с мнением редакции.

Письма читателей редакция использует по своему усмотрению.

АДРЕС РЕДАКЦИИ (ИЗДАТЕЛЯ):
623750, г. Реж, ул. Красноармейская, 5.
E-mail: rv_reklama@mail.ru, rv_redaktor@mail.ru
(адреса для обратной связи)

Телефоны: редактор, зам. редактора- 3-20-08, отдел социальных проблем и информации - 3-52-85, реклама - 3-13-71, бухгалтерия - 3-16-80.

Объём 1 печ. лист. Тираж 5300. Выходит один раз в неделю: среда. Компьютерный набор и вёрстка выполнены в редакции газеты «Режевская весть». По графику в 17-00, сдано в печать в 17-00. Отпечатано офсетным способом в типографии ООО «Периодика». Адрес типографии: 623751, г. Реж, ул. О. Кошевого, 16. Тел. (343) 206-79-50. Заказ 12194.

Газета зарегистрирована в Федеральной службе по надзору в сфере связи, информационных технологий и массовых коммуникаций по УрФО ПИ № ТУ66-01822 от 29.09.2020 г. Индекс 53829.

Учредители газеты:
Департамент информполитики Свердловской области; Администрация Режевского городского округа; ГАУПСО «Редакция газеты «Режевская весть».
Издатель:
ГАУПСО «Редакция газеты «Режевская весть»

Главный редактор:
Горохова Елена Юрьевна