№71 (2869) | **7 СЕНТЯБРЯ** 2022 г. | ДНИ ВЫХОДА: **СРЕДА**, ПЯТНИЦА

ГОРОДСКИЕ ВЕСТИ www.revda-info.ru 16+

Ревдинская городская газета | Цена свободная | Есть вопрос или новость?
Пишите нам в WhatsApp, Telegram **8 (982) 670-82-23 (круглосуточно)**

КОГДА ВКЛЮЧАТ ОТОПЛЕНИЕ

И от чего это зависит **Стр. 2**

151-МУ ДОБАВИЛИ РЕЙСОВ

Что этому способствовало **Стр. 2**

ОСАГО ПОДОРОЖАЕТ

Рассказываем, на сколько и для кого, и почему при этом не стоит ожидать увеличения выплат **Стр. 14**

УЗАКОНИТЬ ГАРАЖ ТЕПЕРЬ ПРОСТО

Кто может воспользоваться «гаражной амнистией», напомнили в Росреестре **Стр. 15**

ПОЧЕМУ В РГБ СТАВЯТ ПРОСРОЧЕННУЮ ВАКЦИНУ ОТ КОВИДА?

Ответы чиновников и руководителей на вопросы ревдинцев **Стр. 11**

20 СТРАНИЦ ВОДЫ

Мнение ревдинских общественников по поводу ответа губернатора на их открытое письмо **Стр. 20**

НАГРАЖДАЛИ, ЗАЖИГАЛИ, БАРАБАНИЛИ, ТЯГАЛИ «КАМАЗЫ»

Как Ревда отметила свой день рождения, читайте и смотрите **на стр. 9, 10, 12-13**

Реклама (16+)

ПРОФЕССИОНАЛЬНЫЙ СЕРВИСНЫЙ ЦЕНТР
РЕМОНТ
ХОЛОДИЛЬНИКОВ
СТИРАЛЬНЫХ МАШИН
ШВЕЙНЫХ МАШИН
ТВ, СВЧ и др.
Качество • Гарантия • Выезд
8 (950) 208-23-95

Компании ООО «Про-Инвест» требуются на производство:
✓ ОПЕРАТОР СТАНКА
• з/п высокая • работа на Барановке
По вопросам обращайтесь по телефонам:
+7 (932) 612-42-45
+7 (343) 382-97-77

Лужу, паяю, примуса починяю
Начни свой маленький бизнес с маленького бесплатного объявления на сайте
catalog96.ru

10-11 сентября
напротив дома по ул. Мира, 35
ЯРМАРКА
• Мясные деликатесы, сало
• Рыба свежемороженая, холодного и горячего копчения
• Орехи, сухофрукты
• Конфеты, халва, конфитюр
• Мед, соты и медовая продукция от пасечников
• Чаи и приправы
• Детский и взрослый трикотаж
• Носки, изделия из шерсти, верхняя одежда
• Монгольский трикотаж
ЦЕНЫ ОТ ПРОИЗВОДИТЕЛЕЙ

Прогноз погоды
по данным Гидрометцентра России

ЧТ, 8 сентября
ночью +2° днем +12°

ПТ, 9 сентября
ночью +4° днем +11°

СБ, 10 сентября
ночью +1° днем +11°

Магнитные бури
Не прогнозируются

На следующей неделе начнут подавать отопление

Отопительный сезон в Ревде начнут в четверг, 15 сентября. Сообщения об этом появились на подъездах городских домов. Управляющие компании сообщают, что 5 сентября начали заполнять внутридомовые сети теплоносителем, просят сразу звонить, если случится авария, а также предупреждают о скором «потеплении» батарей.

Это значит, что уже за сентябрь мы получим квитанции с суммами прилично больше, чем сейчас: ведь с 1 июля в Ревде подорожало отопление (как и все остальные услуги ЖКХ). Напомним, за гигакалорию тепла мы будем платить 2197,28 рубля (было 2093,12 руб., +5%). А за кубометр горячей воды уже платим 53,87 рубля.

По сообщению МинЖКХ, большинство муниципалитетов в Свердловской области на 100% готовы к началу отопительного сезона. Всего в регионе заменили более 250 км ветхих тепловых сетей. Министр ЖКХ Николай Смирнов заявил, что «не сомневается в том, что отопительный сезон в Свердловской области начнется вовремя и с хорошим качеством подготовки».

По нормам, тепло должны подавать, если в течение пяти дней среднесуточная температура ниже +8 градусов.

В прошлом году наши батареи начали теплеть с 15 сентября, хотя погода стояла теплая, а систему заполняли с 8 сентября. Первыми подключают соцобъекты — детсады, школы, больницы. Затем — поэтапное подключение жилфонда.

Автобус №151 Ревда — Екатеринбург стал ходить чаще

Автобус №151 Ревда — Екатеринбург теперь ходит чаще — с 29 августа компания-перевозчик «Континент» вернула в расписание три ранее отмененных рейса. Новое расписание разместили на автостанции.

Фото Татьяны Замятиной

Отмененные ранее рейсы вернули в расписание 151-го автобуса, по данным официального аккаунта правительства Свердловской области во «ВКонтакте», так как «специалисты Управления автодорог совместно с перевозчиком маршрута с 18 по 22 июля провели работы по актуализации уровня транспортного спроса населения».

Однако не исключено, что дополнительной мотивацией добавить рейсы послужил вопрос одного из горожан, адресованный губернатору Евгению Куйвашеву перед его визитом в Ревду 17 августа.

Вопрос был такой: «Автобусы по маршруту №151 ездят раз в час, автобус едет набит просто битком, нарушения везде, стоячих мест вообще нет, одни сидячие, а люди стоят, кондуктор на ДОКе заходит и пролезает фаршем просто, стоим там по полчаса, ждем, когда всех обилетит, про перевозку инвалидов вообще молчу, не оборудованы автобусы, вместо огнетушителя висел просто освежитель воздуха. Это я приезжаю просто в гости, раз в месяц, а люди, которые работают в Екб, как они добираются, почему все молчат, нравится так существовать?».

Кроме обещания, что автобус будет ходить чаще, в правительстве рассказывали, что у перевозчика осенью запланирован следующий этап замены автобусов (о прошлом в «Континенте» нам рассказывали зимой).

Что касается продажи и проверки билетов на ДОКе, в правительстве ответили следующее:

— По информации перевозчика, время продажи билетов пассажирам на контрольном пункте в среднем занимает 5-7 минут. Ранее продажу билетов пассажирам осуществляли водители на каждой остановке. В Ревде по установленной схеме движения маршрута №151/66 четыре остановочных пункта, на продажу билетов пассажирам водитель затрачивал 3 минуты времени на каждой остановке, в результате чего суммарное время ожидания на остановках было больше. Альтернативы продажи билетов кассиром-контролером перевозчик не видит, поскольку в данном случае существенно сокращается время простоя на остановочных пунктах. Дополнительно сообщаем, что по закону №259-ФЗ продажа билетов осуществляется при наличии мест для сидения только при перевозках в междугородном сообщении. А маршрут №151/66 является межмуниципальным маршрутом (между населенными пунктами расстояние до 50 километров).

Качели для колясочников вернулись в Еланский парк

Родители особенных детей просят родителей здоровых детей проявить внимание к площадке

Работники Управления городским хозяйством модернизировали громоздкие качели для детей, передвигающихся на колясках. Теперь их невозможно сильно раскачать: под дном — цепь-ограничитель, прикрученная к земле. Качели уже испытали те, для кого их поставили: дети с инвалидностью. А мамы и папы написали об этом в соцсетях.

Фото: группа Центра по работе с молодежью во «ВКонтакте»

Качели в новом их функционировании протестировали семья Стайковых, Юлия и Эвелина (ДЦП), и семья Артибиловых, Светлана и Елизавета (синдром Дауна).

4 сентября, в воскресенье, в группе «Свет лица» во «ВКонтакте» (группа для родителей детей с особенностями развития) появились вот эти фотографии. И такой текст.

«В целях безопасности и во избежание травм у некоторых нерадивых детей и родителей, посещающих парк, качели будут с ограничителями. Теперь они будут раскачиваться, но на малую амплитуду. Для детей с ограниченными возможностями это вполне комфортно. Мы, родители особенных детей, очень рады всему, что появляется для нас в любимом городе и бережно относимся к труду многих людей, которые прилагают большие усилия, чтобы и в Ревде развивалась комфортная среда для детей и взрослых с инвалидностью. Призываем также бережно относиться к общему игровому пространству, к оборудованию, вообще ко всему, что делает наш город красивым, семьи, где растут обычные здоровые дети. Инклюзивные зоны, парки, игровые площадки — это не просто места отдыха, развлечения, игр, но и возможность всем родителям воспитывать своих детей в любви к своему городу, к Родине, к бережному и чуткому отношению к людям с особенностями, к пожилым людям. Еще раз благодарим [директора Центра по работе с молодежью] Е. А. Цикину, администрацию ГО Ревда и специалистов УГХ за неравнодушие и переживания за судьбу детской площадки и за все, что на ней происходит».

Площадку для детей с ОВЗ в Еланском парке построили на грант «Стальное дерево» от НЛМК и открыли 10 августа. Сразу же стало понятно: конструкции привлекают детей куда сильнее, чем горки и турники на «обычной» площадке, расположенной напротив. В соцсетях появились десятки публикаций с фотографиями и видеозаписями того, как дети качаются на качелях для особых детей: «до неба». Это опасно для их жизни, а также грозит обрушением конструкции, выходом из строя. Директор ЦРМ Евгения Цикина пообещала, что совсем скоро на площадке появится табличка, объясняющая, зачем нужны те или иные горки, качели, тренажеры (мол, ее изготовят на деньги НЛМК). Но пока табличка не появилась.

Зато УГХ в конце августа обновило опасные, как оказалось, качели. Круглые, похожие на сетку-гнездо, прицепили к стойкам железными цепями. А большие качели для колясочников снабдили держателем.

Однако в соцсетях нашлись те, кто счел такие действия бессмысленными: люди пишут, что цепи быстро оборвут и что этот апгрейд только повредит самой сути конструкции.

А некоторые предлагают бороться с вандалами с помощью видеокамер:

«Реально самое хорошее решение — поставить камеры видеонаблюдения, это, может, будет некоторых хоть отпугивать. Там еще очень много детей, примерно лет 10-ти и постарше, курят всякую дрянь прямо на глазах у маленьких детей. Надо поставить камеры наблюдения, и чтобы просмотр с них мог быть в доступе у каждого желающего в любое время, онлайн! Тогда убавится таких невоспитанных детей. И таблички повесить, что «снимает камера видеонаблюдения». И адрес сайта, где можно отслеживать нарушителей», — предлагает Ольга Нохрина.

Коронавирус в Ревде: статистика
30 августа — 6 сентября

215 Новых случаев

13 542 Всего за время пандемии

В Ревде открыли мемориальную доску тренеру по шахматам Алексею Дуркину

10 сентября — два года, как его нет с нами

ТАТЬЯНА НИКОЛАЕВА

Увековечена память еще одного заслуженного ревдинца. 6 сентября открыли мемориальную доску выдающемуся тренеру по шахматам, Почетному гражданину Ревды Алексею Дуркину. Ее установили на фасаде дома №35 по улице Мира, где жил Алексей Михайлович. Он ушел из жизни 10 сентября 2020 года, ему было 80 лет.

В церемонии приняли участие семья Алексея Михайловича (супруга, сын и внуки), друзья, глава Ревды Татьяна Клепикова, депутаты городской думы, члены Совета ветеранов СУМЗа, председатель городского Совета ветеранов, товарищи по работе, родители воспитанников, друзья. Право открыть мемориальную доску предоставили жене Людмиле Алексеевне.

Много теплых слов в адрес Алексея Дуркина прозвучало на церемонии. Он был учителем, мудрым наставником, верным другом, отличным организатором и просто хорошим, добрым, светлым человеком. Самые близкие называл его просто Михалыч.

Алексей Дуркин — заслуженный работник Среднеуральского медеплавильного завода. Начинал работником флотатором на обогатительной фабрике, вышел на пенсию в должности начальника производственного отдела СУМЗа.

С 2008 года и до последнего дня Алексей Михайлович работал с детьми, обучая их игре в шахматы, организовывал городские шахматно-шашечные турниры, готовил воспитанников к соревнованиям областного и федерального уровня. Был заместителем председателя городской Федерации шахмат.

Под руководством Алексея Михайловича городская команда «Юный шахматист» стала чемпионом Свердловской области по шахматам, он подготовил трех кандидатов в мастера спорта и десять перворазрядников среди юных шахматистов. Инициировал спартакиаду среди комбинатов СУМЗа, матч городов Ревда — Первоуральск на 64 досках, шахматные матчи поколений. Автор проекта фестиваля «Папа, мама, я — шахматно-шашечная семья». Награжден дипломами Олимпийского комитета России, Министерства физической культуры, спорта и молодежной политики Свердловской области. У него множество наград областного и городского уровней.

Память Алексея Дуркина присутствующие почтили минутой молчания и возложили цветы к памятной доске.

Фото Татьяны Николаевой

Людмила Дуркина о своем муже

Алексей был очень спортивным, его увлекали бег, лыжи, футбол, баскетбол, волейбол… Вел группу здоровья. Но больше всего он любил шахматы. Сильных шахматистов в Ревде было много, и он много сил положил на то, чтобы организовать первый шахматный турнир, а потом его энтузиазм поддерживали и администрация города, и дирекция, и профсоюз Среднеуральского медеплавильного завода. Алексей сам участвовал во всех соревнованиях: заводских, городских, областных. Я, как жена, обеспечивала тыл: дети, дом были моей заботой.

Мой муж был творческим человеком и всегда придумывал какие-то новые спортивные мероприятия. Одно из них — фестиваль «Папа, мама, я — шахматно-шашечная семья». Это же так здорово, когда с ребенком играют родители — это так объединяет семьи. Мы тоже както выиграли в соревнованиях семьей, я играла в шашки, а потом и сын занял первое место.

Алексей всегда работал на результат. Радует, что сегодня шахматная жизнь продолжается: клуб открыт для всех желающих, председатель городской Федерации шахмат Александр Меньшиков учит детишек со всего города, проводит турниры, соревнования, растут новые чемпионы. Спасибо администрации города, что замечают людей, отмечают тех, которые внесли какой-то вклад в жизнь Ревды. Этот мемориал долгие годы будет напоминать нам всем об Алексее, люди будут вспоминать его добрым словом.

В стране, в мире

Спасатели эвакуировали троих выживших с Ключевской сопки на Камчатке

Группа путешественников (два гида и десять туристов) из разных регионов России отправилась в поход на вершину вулкана 30 августа. Трагедия случилась 3 сентября: на отметке 4158 м альпинистская связка сорвалась в пропасть. Несколько дней спасатели не могли добраться до группы. 6 сентября удалось. Выжили трое, у одного обморожены ноги и руки. Вопрос о транспортировке девяти тел погибших решается.

Все органы власти обязали вести соцсети

С 1 декабря российские государственные органы, органы местного самоуправления, подведомственные организации и суды будут обязаны вести официальные странички в социальных сетях. В распоряжении, подписанном председателем правительства Мишустиным, сказано, что аккаунт может быть создан во «ВКонтакте» и в «Одноклассниках». Предполагается, что госорганы будут публиковать в соцсетях комментарии по актуальным вопросам. Впрочем, ревдинские представители власти обзавелись собственными страничками и каналами раньше, чем им так велели.

На заводе IKEA в Ленобласти уволили 520 сотрудников

Это около 50% персонала предприятия. Работники уволились с завода по соглашению сторон, 152 из них обратились в Тихвинский филиал биржи труда, по остальным 368 информации нет. Оставшиеся на предприятии сотрудники пока будут работать по специальному графику — неделя через неделю, такое расписание связано с подготовкой производства к продаже.

В Индии рухнул аттракцион с полусотней человек

5 сентября в парке развлечений индийского города Мохали люди пострадали при падении с высоты 15 метров. Аттракцион «Башня свободного падения» действительно свободно упал — не сработала система торможения колеса. Из 50 человек, среди которых много женщин и детей, десять с серьезными травмами (в основном шеи и головы) госпитализированы. После ЧП парк закрыли, владельца аттракциона задержали.

Россияне стали чаще ходить в походы

МЧС зафиксировало рост числа россиян, отправившихся этим летом в туристические походы. С 2020 года их число увеличилось почти в три раза и достигло рекорда с начала пандемии. Среди причин роста популярности походов — сложности с выездом за рубеж и появление в России более комфортных мест размещения — глэмпингов.

За первое полугодие 2022-го из РФ уехали 419 тысяч человек

Такие данные по миграции опубликовал на днях Росстат. Эта цифра в два раза больше показателя аналогичного периода 2021 года. Тогда в Российской Федерации даже фиксировался миграционный прирост — чуть более ста тысяч человек. В этом году статистика первых шести месяцев показала миграционную убыль в 96,7 тысячи (плюс прибывшие в страну минус уехавшие).

Вынесен приговор бывшему игроку «Салавата Юлаева»

Ленинский районный суд Уфы приговорил бывшего хоккеиста Анвара Сулейманова к пяти годам лишения свободы условно по делу об уклонении от армии. По версии следствия, молодой человек через посредника купил себе военный билет. Всего в уфимском «деле хоккеистов» три фигуранта — все воспитанники ХК «Салават Юлаев».

Большой адронный коллайдер могут остановить

Это может произойти в случае энергетического кризиса в Европе. Уже разрабатывается отдельный план по отключению некоторых ускорителей частиц во время пиковых нагрузок на энергосеть. Самое важное сейчас избежать внезапной остановки, которая может вывести коллайдер стоимостью 4,4 млрд долларов из строя.

Чилийцы проголосовали за конституцию Пиночета

62% граждан Чили проголосовали против новой конституции. В результате в стране останется действительным закон, принятый в 1980-х годах во время правления диктатора Аугусто Пиночета. Новая конституция предусматривала обеспечение 50% должностей в правительственных учреждениях для женщин, признание прав на аборт и различные демократические свободы.

В Баренцевом море нашли медузу небывалых размеров

Огромная медуза, цианея арктическая, обнаружена на побережье местными жителями. По всей видимости, это крупнейшая из медуз, ее купол в поперечнике достигает более двух с половиной метров, а щупальца имеют длину около 36 метров. Яд гигантской обитательницы морских глубин небезопасен для человека, но, к счастью, никто из местных, делавших селфи с медузой, не пострадал.

Источники: ТАСС, «Коммерсантъ», РБК, РИА «Новости», «Известия», The Wall Street Journal, Росстат

Я ВЫБИРАЮ «ВЕСТИ»

Федор Желонкин, председатель местного отделения Союза ветеранов-десантников:

— Я читаю «Городские вести» потому, что мне интересна жизнь города и я хочу быть в курсе городских событий. А здесь — все городские новости: где что произошло, где что строится, ремонтируется, какие люди живут в нашем городе. Не всегда есть возможность выйти в интернет, а газета — вот она, раскрой и читай. Для отдыха, развлечения — кроссворд поразгадывать, над афоризмом Шарова посмеяться. Услугу найти по объявлению. Программа ТВ, опять же. Что для меня особенно важно, большое внимание газета уделяет патриотическому воспитанию молодежи, рассказывает о ветеранах боевых действий, воинах запаса. И о нашем военно-патриотическом клубе «Крылатая гвардия» все узнали благодаря «Городским вестям». Благодарим за сотрудничество. Так держать!

Объявляем месяц льготных цен на подписку: до 1 октября

До конца сентября — оформляйте абонемент на новости и истории с существенной скидкой. В 2023 году мы принесем газету к вам домой в среду и в пятницу, или вы сможете забирать свои экземпляры в редакции. Закажите газету на коллектив или выпишите в офис. Как вам удобно — так и читайте любимые «Вести». А мы — сделаем вам хорошую скидку на подписку.

Вы, конечно, знаете, что при покупке в розницу номер газеты стоит 25 рублей и выше: таковы сейчас условия рынка. Но вы также знаете, что возможность сэкономить есть всегда: это подписка.

Все очень просто — приходите в редакцию в любой будний день в сентябре или в субботу, 1 октября, и оформляйте годовой абонемент:

- Для себя
- Для родителей
- Для бабушек, дедушек
- Для знакомых
- Для незнакомых
- Для любимой
- Для коллег

Читателей много — а газета одна. Ваша, «Городские вести». Годовая подписка с доставкой стоит от 1050 рублей. Если вас 5-9 человек (выписываете сразу на всех) — 840 рублей, а если 10 и больше — вообще всего 790 за весь год. Это, например, когда один человек выписывает на весь подъезд с доставкой по одному адресу.

Еще вариант сэкономить — оформить подписку без доставки (895 рублей), то есть, каждый номер вы сами забираете в редакции. Тоже удобно: приходите в редакцию в среду и пятницу за своим экземпляром, заодно можно подать объявление, рекламу или передать сообщение журналистам.

Льготные цены действуют для всех, независимо от социального статуса или возраста. Ждем вас в редакции на П.Зыкина, 32, офис 208.

До 1 октября выписывайте «Городские вести» выгодно

Всего за 10,2 рубля*

*Такова цена одного экземпляра газеты «Городские вести» для годовых подписчиков, продляющих свой абонемент с 2022 на 2023 год. Полная цена подписки: 1050 рублей. Если вы новый подписчик и выписываете нас впервые, ваша цена — 1170 рублей. При покупке в розницу номер газеты стоит 25 рублей и выше.

**Адрес: Ревда, П.Зыкина, 32, 2 этаж.
По будням с 9:00 до 18:00.**

ГОРОДСКИЕ ВЕСТИ

Отсканируйте QR-код, чтобы выписать газету онлайн без визита в редакцию (1000 рублей за годовой абонемент с доставкой на дом)

День подписчика: мы были рады вас увидеть!

3 сентября, в День города, с 9 до 17 часов мы с удовольствием встретились с вами, уважаемые подписчики (старые и новые). Как всегда, еще до открытия редакции у дверей собралась небольшая очередь. Но наших рук и внимания хватило на всех. Каждый получил в подарок фирменный календарь и магнитик на холодильник, а также шанс выиграть приз. Розыгрыш онлайн мы провели вечером, когда закрыли двери нашей гостеприимной редакции. И уже вручаем счастливчикам подарки!

Первый подписчик нового года

Вера Яковлевна Ефимова и ее семья читают нашу газету с 2001 года. Ей нравятся рубрики «Хочу сказать!» и об истории города, а также — публикации Юрия Шарова: «Ваша газета в Ревде считается самой лучшей. Видно, как меняется газета, становится все лучше. И даже поругать вас не за что!», — смеется Вера Ефимова. Она пришла одной из самых первых, чтобы освободить время на огородные работы — после редакции сразу отправилась копать картошку. С ее слов, на холодильнике у нее уже восемь магнитиков, которые мы вручаем каждый год. Она собирает коллекцию.

Победители розыгрыша

Роман Кашников. Мультигриль.

Светлана Блохина. Электронные напольные весы.

Нина Горбунова. Утешительный приз — арбуз.

Галина Бажина. Утешительный приз — арбуз.

Выключи ТВ — почитай книгу.

12 /09/22 ПН

Фото: kinopoisk.ru

ПЕРВЫЙ

05.00 «Доброе утро»
09.00 Новости
09.20 Программа «АнтиФейк» (16+)
10.00 Программа «Жить здорово!» (16+)
10.45 «Информационный канал» (16+)
12.00 Новости
12.15 «Информационный канал» (16+)
15.00 Новости
15.15 «Информационный канал» (16+)
18.00 Новости
18.20 «Информационный канал» (16+)
21.00 «Время»
21.45 Телевизионный сериал «Мосгаз. Дело №8» (16+)
22.45 «Большая игра» (16+)
23.45 «Информационный канал» (16+)
03.00 Новости
03.05 «Информационный канал» (16+)

РОССИЯ-1

05.00 «Утро России»
09.00 Программа «Вести. Местное время»
09.30 «Утро России»
09.55 Программа «О самом главном» (12+)
11.00 Вести
11.30 Программа «60 Минут» (12+)
14.00 Вести
14.30 Программа «Вести. Местное время»
14.55 «Кто против?» (12+)
17.00 Вести
17.30 Программа «60 Минут» (12+)
20.00 Вести
21.05 Программа «Вести. Местное время»
21.20 Телевизионный сериал «Елизавета» (16+)
22.20 «Вечер с Владимиром Соловьёвым» (12+)
01.00 Телевизионный сериал «Морозова» (16+)
02.50 Телевизионный сериал «Срочно в номер!» (16+)

НТВ

04.55 Телевизионный сериал «Улицы разбитых фонарей» (16+)
06.30 «Утро. Самое лучшее» (16+)
08.00 «Сегодня»
08.25 Телевизионный сериал «Морские дьяволы. Рубежи Родины» (16+)
10.00 «Сегодня»
10.35 Телевизионный сериал «Морские дьяволы. Рубежи Родины» (16+)
13.00 «Сегодня»
13.25 «Чрезвычайное происшествие» (16+)
14.00 «Место встречи» (16+)
16.00 «Сегодня»
16.45 «За гранью» (16+)
17.50 «ДНК» (16+)
19.00 «Сегодня»
20.00 Сериал «Канцелярская крыса. Большой передел» (16+)
21.40 Телевизионный сериал «Рикошет» (16+)
23.35 «Сегодня»
00.00 Сериал «Пёс» (16+)
01.50 Сериал «Мент в законе» (16+)

ТВ-3

06.00 Телевизионный сериал «Женская доля» (16+)
06.30 М/фы (0+)
09.30 Телевизионный сериал «Слепая» (16+)
11.15 «Знаки судьбы» (16+)
11.50 «Мистические истории» (16+)
12.50 Телевизионный сериал «Все в твоих руках» (16+)
13.25 Д/с «Гадалка» (16+)
17.20 Телевизионный сериал «Слепая» (16+)
19.30 Телевизионный сериал «Хороший доктор» (16+)
21.15 Телевизионный сериал «Обмани меня» (16+)
23.15 Художественный фильм «Широко шагая» (12+)
00.45 Художественный фильм «Эффект колибри» (16+)
02.30 «Дневник экстрасенса» (16+)

ЧЕ

06.00 Телевизионный сериал «Агент национальной безопасности 3» (16+)
08.00 Телевизионный сериал «Агент национальной безопасности 4» (16+)
09.00 Развлекательная программа «+100500» (18+)
10.00 Развлекательная программа «+100500» (18+)
11.00 Развлекательная программа «+100500» (18+)
13.00 Телевизионный сериал «Возвращение Мухтара 2» (12+)
18.00 Развлекательная программа «Решала» (16+)
19.00 Развлекательная программа «Заступницы» (16+)
20.00 Развлекательная программа «Решала» (16+)
22.00 Развлекательная программа «Заступницы» (16+)
23.00 Развлекательная программа «Опасные связи» (18+)
02.50 Развлекательная программа «Улетное видео» (16+)

ГОРОДСКИЕ ВЕСТИ РЕКОМЕНДУЮТ

СТС 20.00
«НОЧЬ В МУЗЕЕ» (12+)
Скучная работа охранника музея оказалась аттракционом с острыми ощущениями. Фэнтези-комедия с Беном Стиллером.

МАТЧ ТВ!

06.00, 09.10, 12.35, 14.50, 02.55 Новости
06.05, 19.15, 23.45 Все на Матч! (12+)
09.15, 12.40, 04.50 Специальный репортаж (12+)
09.35 Т/с «СОБР» (16+)
11.30 «Есть тема!» (12+)
13.00 Матч! Парад (16+)
13.30, 14.55 Х/ф «Личный номер» (12+)
15.50, 05.05 «Громко» (12+)
16.55 Хоккей. Фонбет Чемпионат КХЛ. «Салават Юлаев» (Уфа) - «Спартак» (Москва) (0+)
19.25 Хоккей. Фонбет Чемпионат КХЛ. «Нефтехимик» (Нижнекамск) - «Торпедо» (Нижний Новгород) (0+)
21.45 Футбол. Чемпионат Италии. «Эмполи» - «Рома» (0+)
00.25 «Тотальный футбол» (12+)
00.55 Регби. PARI Кубок России. 1/2 финала. «Локомотив-Пенза» - «Енисей-СТМ» (Красноярск) (0+)
03.00 Т/с «Агент» (16+)

ОТВ

05.00, 06.30, 08.30, 13.00, 15.00, 19.00, 21.00, 23.10 Новости ТАУ 9 1/2 (16+)
05.55, 07.55, 09.55, 11.55, 13.55, 15.55, 17.55, 19.55, 21.55, 23.55 Погода на ОТВ (6+)
06.00, 12.30, 18.30, 20.30, 00.30, 01.40, 02.50, 04.00 «Все говорят об этом» (16+)
07.25 Патрульный участок. Инервью (16+)
07.45, 14.30, 23.00, 01.00, 02.10, 03.20, 04.30 События Акцент (16+)
08.00, 10.00, 18.00, 22.00 Известия (16+)
09.25 Новости ТМК (16+)
09.35 Прокуратура на страже закона (16+)
10.30, 12.00, 16.00 Х/ф «Последний янычар» (12+)
12.15, 17.40, 04.40 Utravel рекомендует (12+)
13.50, 15.50 Безопасность тепла (0+)
14.00 Итоги недели
14.40 О личном и наличном (16+)
20.00, 22.30, 00.00, 01.10, 02.20, 03.30 События (16+)

СТС

06.00 «Ералаш»
06.05 М/ф «Три кота» (0+)
06.15 М/ф «Драконы. Гонки по краю» (6+)
07.00 М/ф «Приключения Вуди и его друзей» (0+)
10.25 Художественный фильм «Кольцо дракона» (12+)
12.10 Художественный фильм «Перси Джексон и похититель молний» (12+)
14.40 Художественный фильм «Перси Джексон и море чудовищ» (6+)
16.40 Т/с «Классная Катя» (16+)
19.00 Т/с «Классная Катя» (16+)
19.30 Т/с «Классная Катя» (16+)
20.00 Художественный фильм «Ночь в музее» (12+)
22.15 Художественный фильм «Человек-паук» (12+)
00.40 «Кино в деталях с Фёдором Бондарчуком» (18+)
01.40 Художественный фильм «Днюха!» (16+)
03.15 Развлекательная программа «6 кадров» (16+)

РОССИЯ К

08.15 Цвет времени. Надя Рушева
08.30 Легенды мирового кино. Кирилл Лавров
09.05, 16.50 Т/с «София» (12+)
10.15 «Наблюдатель»
11.10, 23.50 XX век. «Встреча с Татьяной Дорониной. 1982 г.
12.20 Д/ф «Александр Невский. За Веру и Отечество»
13.15 Д/с «Первые в мире»
13.30 Линия жизни. Артём Оганов
14.30 «Царскосельская мечтательница»
15.05 Новости. Подробно. Арт
15.20 «Агора». Ток-шоу
16.25 Д/ф «Тунис. Дворец Эссаада»
17.45, 00.55 Д/с «Ключ к разгадке древних сокровищ»
18.30 Д/с «Забытое ремесло»
18.45 Д/ф «Ташкентский кинофестиваль»
19.45 Главная роль
20.05 «Правила жизни»
20.35 «Спокойной ночи, малыши!»
20.50 Д/ф «Случай Понтекорво»
21.35 «Сати. Нескучная классика...»
22.20 Т/с «Спрут» (12+)
01.45 Концерт

ТВЦ

06.00 «Настроение» (12+)
08.15 Д/ф «Лучшие проекты Москвы» (16+)
08.50 Х/ф «Три в одном» (12+)
10.40 Д/ф «Семён Альтов. Юмор с каменным лицом» (12+)
11.30 «События»
11.50 Т/с «Практика-2» (12+)
13.40 «Мой герой» (12+)
14.30 «События»
14.50 «Город новостей» (16+)
15.05 Х/ф «Психология преступления. Туфелька не для Золушки» (12+)
16.55 Д/ф «Актёрские драмы» (12+)
17.50 «События»
18.15 Х/ф «След лисицы на камнях» (12+)
22.00 «События»
22.35 «Специальный репортаж» (16+)
23.05 «Знак качества» (16+)
00.00 «События»
00.30 «Петровка, 38»
00.45 Д/ф «Тайная комната Билла Клинтона» (16+)
01.25 Д/ф «90-е. Охрана тела и денег» (16+)

TV1000

07.40 «Полтора шпиона» (16+)
09.35 «Мисс Конгениальность» (12+)
11.30 «Мисс Конгениальность 2» (12+)
13.35 «Агенты А.Н.К.Л» (16+)
15.35 «Не шутите с Зоханом!» (16+)
19.05 «Другие» (16+)
21.00 «Призрак дома на холме» (16+)
23.00 «Багровый Пик» (18+)
00.55 «Прислуга» (16+)

TV1000РУС

05.30 М/с «Смешарики» (6+)
06.55 М/с «Фиксики» (6+)
07.50 М/с «Смешарики» (6+)
09.10 «Золушка» (16+)
10.50 «Ставка на любовь» (12+)
12.25 «Трезвый водитель» (16+)
14.05 «Параграф 78» (16+)
19.00 «Везучий случай» (12+)
20.35 «Красотка в ударе» (12+)
22.25 «Ну, здравствуй, Оксана Сколова!» (16+)
00.05 «Стендап под прикрытием» (16+)

5 КАНАЛ

05.00 «Известия» (16+)
05.30 Т/с «Улицы разбитых фонарей 3» (16+)
08.50 Х/ф «Отставник» (16+)
11.10 Х/ф «Отставник 2. Своих не бросаем» (16+)
13.00 «Известия» (16+)
13.25 Т/с «Учитель в законе. Продолжение» (16+)
14.20 Т/с «Учитель в законе. Продолжение» (16+)
15.20 Т/с «Учитель в законе. Продолжение» (16+)
16.20 Т/с «Учитель в законе. Продолжение» (16+)
17.15 Т/с «Учитель в законе. Продолжение» (16+)
17.30 «Известия» (16+)
18.00 Т/с «Учитель в законе. Продолжение» (16+)
18.40 Т/с «Учитель в законе. Продолжение» (16+)
19.35 Т/с «След» (16+)
23.10 Т/с «Свои 5» (16+)
00.00 «Известия. Итоговый выпуск» (16+)
00.30 Т/с «След» (16+)

РЕН

05.00 «Территория заблуждений» (16+)
06.00 «Самые шокирующие гипотезы» (16+)
07.00 «С бодрым утром!» (16+)
08.30 Новости (16+)
09.00 «Военная тайна» (16+)
11.00 «Как устроен мир» (16+)
12.30 Новости (16+)
13.00 «Загадки человечества» (16+)
14.00 «Невероятно интересные истории» (16+)
15.00 Документальный спецпроект (16+)
16.30 Новости (16+)
17.00 «Тайны Чапман» (16+)
18.00 «Самые шокирующие гипотезы» (16+)
19.30 Новости (16+)
20.00 Х/ф «Вспомнить всё» (18+)
22.00 «Водить по-русски» (16+)
23.00 Новости (16+)
23.30 «Неизвестная история» (16+)
00.30 Х/ф «Легенда о зеленом рыцаре» (18+)
02.40 Х/ф «Жертва красоты» (16+)
04.05 «Тайны Чапман» (16+)

ТНТ

07.00 М/с «Приключения Пети и Волка» (12+)
09.00 Телевизионный сериал «Универ. Новая общага» (16+)
15.00 Телевизионный сериал «СашаТаня» (16+)
19.00 Телевизионный сериал «Реальные пацаны» (16+)
20.00 Телевизионный сериал «Реальные пацаны» (16+)
21.00 Телевизионный сериал «На страже пляжа» (16+)
22.00 Художественный фильм «Конг» (16+)
00.15 Художественный фильм «Последний самурай» (16+)
02.55 Программа «Ты_Топ-модель на ТНТ» (16+)
04.00 Программа «Импровизация» (16+)
04.50 Программа «Comedy Баттл» (16+)
05.35 Программа «Открытый микрофон» (16+)
06.25 «Однажды в России. Спецдайджест» (16+)

ЗВЕЗДА

05.25 Т/с «Охота на асфальте» (16+)
07.00 «Сегодня утром» (12+)
09.00 Новости дня (16+)
09.20 Т/с «Рожденная революцией» (12+)
10.40 Специальный репортаж (16+)
11.20 «Открытый эфир» Ток-шоу (16+)
13.25 Д/с «Битва за Севастополь» (16+)
14.00 Военные новости (16+)
14.05 Д/с «Битва за Севастополь» (16+)
15.55 Д/с «Москва фронту» (16+)
16.25 Д/с «Битва оружейников» (16+)
18.15 Специальный репортаж (16+)
18.50 Д/с «Карибский кризис. Оцифрованная история. Свободная Куба» (16+)
19.40 Д/с «Загадки века. Климатическое оружие. Реальность или вымысел» (12+)
20.30 Новости дня (16+)
21.15 «Открытый эфир» Ток-шоу (16+)
22.55 «Между тем» (12+)

ТНВ

06.00, 07.10, 02.00 «Манзара» (6+)
07.00, 08.00, 14.30, 18.30, 21.30, 05.50 Новости Татарстана (12+)
08.10 «Здравствуйте!» (12+)
09.00, 16.00 Т/с «Босоногая девчонка» (12+)
10.00, 23.00 Т/с «Господа - товарищи» (16+)
11.00 «Закон. Парламент. Общество» (12+)
11.30 «Зеркало времени» (6+)
12.00, 22.10 Т/с «Дело гастронома №1» (16+)
13.00 «Семь дней» (12+)
14.00 «Закон. Парламент. Общество» (12+)
14.45, 05.35 Ретро-концерт (6+)
15.15 «Шаян ТВ» (0+)
17.00 «Татары» (12+)
17.30, 00.15 «Точка опоры» (16+)
19.00 Хоккей. Чемпионат КХЛ. «Ак Барс»-»Динамо» (Мн) (6+)
22.00 «Вызов 112» (16+)
23.50 «Каравай» (6+)
01.05 «Песочные часы» (12+)
03.30 «Литературное наследие» (6+)
03.55 «От сердца - к сердцу» (6+)

ДОМАШНИЙ

06.30 «По делам несовершеннолетних» (16+)
09.20 «Давай разведёмся!» (16+)
10.20 «Тест на отцовство» (16+)
12.30 Телевизионный сериал «Понять. Простить» (16+)
13.35 Телевизионный сериал «Порча» (16+)
14.05 Телевизионный сериал «Знахарка» (16+)
14.40 Телевизионный сериал «Верну любимого» (16+)
15.10 Т/с «Возвращение» (16+)
19.00 Х/ф «Уроки счастья» (12+)
22.45 Сериал «Порча» (16+)
23.50 Телевизионный сериал «Знахарка» (16+)
00.25 Телевизионный сериал «Верну любимого» (16+)
00.55 Телевизионный сериал «Понять. Простить» (16+)
01.50 «Тест на отцовство» (16+)
03.30 «Давай разведёмся!» (16+)
04.20 Т/с «Женская консультация» (16+)
06.00 «По делам несовершеннолетних» (16+)

ВТ 13 /09/22 Выключи ТВ — займись спортом.

Фото: kinopoisk.ru

ПЕРВЫЙ

05.00 «Доброе утро»
09.00 Новости
09.05 Программа «АнтиФейк» (16+)
09.45 Программа «Жить здорово!» (16+)
10.30 «Информационный канал» (16+)
15.00 Новости
15.20 «Информационный канал» (16+)
18.00 Новости
18.15 «Информационный канал» (16+)
21.00 «Время»
21.45 Телевизионный сериал «Мосгаз. Дело №8. Западня» (16+)
22.45 «Большая игра» (16+)
23.45 «Информационный канал» (16+)
03.00 Новости
03.05 «Информационный канал» (16+)

РОССИЯ-1

05.00 «Утро России»
09.00 Программа «Вести. Местное время»
09.30 «Утро России»
09.55 Программа «О самом главном» (12+)
11.00 Вести
11.30 Программа «60 Минут» (12+)
14.00 Вести
14.30 Программа «Вести. Местное время»
14.55 «Кто против?» (12+)
17.00 Вести
17.30 Программа «60 Минут» (12+)
20.00 Вести
21.05 Программа «Вести. Местное время»
21.20 Телевизионный сериал «Елизавета» (16+)
22.20 «Вечер с Владимиром Соловьёвым» (12+)
01.00 Телевизионный сериал «Морозова» (16+)
02.50 Телевизионный сериал «Срочно в номер!» (16+)

НТВ

04.55 Сериал «Улицы разбитых фонарей» (16+)
06.30 «Утро. Самое лучшее» (16+)
08.00 «Сегодня»
08.25 Телевизионный сериал «Морские дьяволы. Рубежи Родины» (16+)
10.00 «Сегодня»
10.35 Телевизионный сериал «Морские дьяволы. Рубежи Родины» (16+)
13.00 «Сегодня»
13.25 «Чрезвычайное происшествие» (16+)
14.00 «Место встречи» (16+)
16.00 «Сегодня»
16.45 «За гранью» (16+)
17.50 «ДНК» (16+)
19.00 «Сегодня»
20.00 Телевизионный сериал «Канцелярская крыса. Большой передел» (16+)
21.40 Телевизионный сериал «Рикошет» (16+)
23.35 «Сегодня»
00.00 Д/ф «Русский раскол» (16+)
01.50 Сериал «Мент в законе» (16+)

ТВ-3

06.00 Телевизионный сериал «Женская доля» (16+)
06.30 М/фы (0+)
09.30 Телевизионный сериал «Слепая» (16+)
11.15 «Знаки судьбы» (16+)
11.50 «Мистические истории» (16+)
12.50 Телевизионный сериал «Все в твоих руках» (16+)
13.25 Д/с «Гадалка» (16+)
17.20 Телевизионный сериал «Слепая» (16+)
19.30 Телевизионный сериал «Хороший доктор» (16+)
21.15 Телевизионный сериал «Обмани меня» (16+)
23.15 Художественный фильм «Возмездие» (6+)
01.15 Художественный фильм «Финальный счет» (18+)
03.00 Телевизионный сериал «Дежурный ангел» (16+)
05.45 М/фы (0+)

ЧЕ

06.00 Телевизионный сериал «Агент национальной безопасности 4» (16+)
09.00 Развлекательная программа «+100500» (18+)
10.00 Развлекательная программа «+100500» (18+)
11.00 Развлекательная программа «+100500» (18+)
12.00 Развлекательная программа «+100500» (18+)
13.00 Телевизионный сериал «Возвращение Мухтара 2» (12+)
18.00 Развлекательная программа «Решала» (16+)
19.00 Развлекательная программа «Заступницы» (16+)
20.00 Развлекательная программа «Решала» (16+)
22.00 Развлекательная программа «Заступницы» (16+)
23.00 Развлекательная программа «Опасные связи» (18+)
02.50 Развлекательная программа «Улетное видео» (16+)

ГОРОДСКИЕ ВЕСТИ РЕКОМЕНДУЮТ

СТС 22.05
«ЧЕЛОВЕК-ПАУК» (12+)
Школьник-неудачник Питер Паркер становится супергероем. Тоби Магуайр в культовом кинокомиксе Сэма Рэйми.

МАТЧ ТВ!

06.05, 14.20 Все на Матч! (12+)
09.15, 12.40, 04.50 Специальный репортаж (12+)
09.35 Т/с «СОБР» (16+)
11.30 «Есть тема!» (12+)
13.00 Автоспорт. Чемпионат России по дрэг-рейсингу (0+)
13.30 Смешанные единоборства. UFC. Лучшее (16+)
14.55 Футбол. ФОНБЕТ Кубок России. «Пари НН» (Нижний Новгород) - «Химки» (Московская область) (0+)
17.25 Футбол. ФОНБЕТ Кубок России. «Динамо» (Москва) - «Ахмат» (Грозный) (0+)
19.30 Футбол. Лига чемпионов. «Виктория» (Чехия) - «Интер» (Италия) (0+)
21.45 Футбол. Лига чемпионов. «Бавария» (Германия) - «Барселона» (Испания) (0+)
00.55 Футбол. Лига чемпионов. «Ливерпуль» (Англия) - «Аякс» (Нидерланды) (0+)
03.00 Т/с «Агент» (16+)
05.05 «Наши иностранцы» (12+)
05.30 «Правила игры» (12+)

ОТВ

05.00, 07.25, 09.25, 14.00, 20.00, 22.30, 00.00, 01.10, 02.20, 03.30 События (16+)
05.30, 14.30, 23.00, 01.00, 02.10, 03.20, 04.30 События Акцент (16+)
05.40, 12.15, 14.40, 17.40, 04.40 Utravel рекомендует (12+)
05.55, 07.55, 09.55, 11.55, 13.55, 15.55, 17.55, 19.55, 21.55, 23.55 Погода на ОТВ (6+)
06.00, 12.30, 18.30, 20.30, 00.30, 01.40, 02.50, 04.00 «Все говорят об этом» (16+)
06.30, 08.30, 13.00, 15.00, 19.00, 21.00, 23.15 Новости ТАУ 9 1/2 (16+)
08.00, 10.00, 18.00, 22.00 Известия (16+)
10.30, 12.00, 16.00 Х/ф «Последний янычар» (12+)
13.50, 15.50 Безопасность тепла (0+)
23.10 Вести настольного тенниса (12+)

СТС

06.00 «Ералаш»
06.05 М/ф «Три кота» (0+)
06.15 М/ф «Драконы. Гонки по краю» (6+)
07.00 М/ф «Приключения Вуди и его друзей» (0+)
09.00 «Iптуристы» (16+)
09.40 Художественный фильм «Человек-паук» (12+)
12.00 Телесериал «Воронины» (16+)
14.05 Телесериал «Ивановы-Ивановы» (16+)
18.30 Телесериал «Классная Катя» (16+)
19.00 Телесериал «Классная Катя» (16+)
19.30 Телесериал «Классная Катя» (16+)
20.00 Художественный фильм «Ночь в музее 2» (12+)
22.05 Художественный фильм «Человек-паук» (12+)
00.40 Художественный фильм «Джанго освобождённый» (16+)
03.35 Развлекательная программа «6 кадров» (16+)

РОССИЯ К

09.05, 16.50 Т/с «София» (12+)
10.15 «Наблюдатель»
11.10, 23.50 Д/ф «Товарищ КамАЗ»
12.10, 16.35 Д/с «Забытое ремесло»
12.30, 22.20 Т/с «Спрут» (12+)
13.35 Д/ф «Ариадна Эфрон. Я решила жить»
14.15 Дороги старых мастеров
14.30 «Чарлз Камерон»
15.05 Новости. Подробно. Книги
15.20 «Эрмитаж»
15.50 «Сати. Нескучная классика...» с Владимиром Мининым, Тимофеем Гольбергом, Дмитрием Сибирцевым
17.45, 00.45 Д/ф «Томас Кромвель - реформатор на службе у Тюдоров»
18.30, 01.35 Муслиму Магомаеву посвящается. «Мои любимые мелодии». Поёт Муслим Магомаев. 1 ч. Запись 1986 г.
19.45 Главная роль
20.35 «Спокойной ночи, малыши!»
20.55 Искусственный отбор
21.35 «Белая студия»
02.30 Поедем в Царское село. «Чарлз Камерон»

ТВЦ

06.00 «Настроение» (12+)
08.15 «Доктор И...» (16+)
08.45 Х/ф «Три в одном» (12+)
10.40 Д/ф «Михаил Козаков. Почти семейная драма» (12+)
11.30 «События»
11.50 Т/с «Практика-2» (12+)
13.40 «Мой герой» (12+)
14.50 «Город новостей» (16+)
15.05 Х/ф «Психология преступления. Красное на белом» (12+)
16.55 Д/ф «Актерские драмы. Запомним их смешными» (12+)
17.50 «События»
18.15 Х/ф «Рыцарь нашего времени» (12+)
22.00 «События»
22.35 «Закон и порядок» (16+)
23.10 Д/ф «Ольга Аросева. Королева интриг» (16+)
00.00 «События»
00.30 «Петровка, 38»
00.45 Д/ф «90-е. Сердце Ельцина» (16+)
01.30 Д/ф «Наталья Назарова. Невозможная любовь» (16+)

TV1000

08.50 «Призрак дома на холме» (16+)
10.50 «Унесённые ветром» (12+)
14.50 «Прислуга» (16+)
19.00 «Мисс Конгениальность» (12+)
20.55 «Мисс Конгениальность 2» (12+)
23.00 «Миссия невыполнима» (16+)
00.55 «Миссия невыполнима 2» (12+)
02.55 «Миссия невыполнима 3» (16+)

TV1000РУС

08.35 «Везучий случай» (12+)
10.05 «С пяти до семи» (16+)
11.55 «Красотка в ударе» (12+)
13.40, 04.05 «Стендап под прикрытием» (16+)
15.30 «Ну, здравствуй, Оксана Сколова!» (16+)
19.00 «Ставка на любовь» (12+)
20.35 «Билет на Vegas» (16+)
22.10 «Тот ещё..!» (12+)
23.30 «Всё и сразу» (16+)
01.10 «Чиновник» (18+)

5 КАНАЛ

05.00 «Известия» (16+)
05.45 Т/с «Улицы разбитых фонарей 3» (16+)
08.40 Х/ф «Отставник 3» (16+)
13.00 «Известия» (16+)
13.25 Т/с «Учитель в законе. Продолжение» (16+)
14.20 Т/с «Учитель в законе. Продолжение» (16+)
15.20 Т/с «Учитель в законе. Продолжение» (16+)
16.20 Т/с «Учитель в законе. Продолжение» (16+)
17.20 Т/с «Учитель в законе. Продолжение» (16+)
17.30 «Известия» (16+)
18.00 Т/с «Учитель в законе. Продолжение» (16+)
18.45 Т/с «Учитель в законе. Продолжение» (16+)
19.40 Т/с «След» (16+)
23.10 Т/с «Свои 5» (16+)
00.00 «Известия. Итоговый выпуск» (16+)
00.30 Т/с «След» (16+)
01.10 Т/с «След» (16+)
01.50 Т/с «След» (16+)

РЕН

05.00 «Территория заблуждений» (16+)
06.00 «Самые шокирующие гипотезы» (16+)
07.00 «С бодрым утром!» (16+)
08.30 Новости (16+)
09.00 «Военная тайна» (16+)
10.00 «Совбез» (16+)
11.00 «Как устроен мир» (16+)
12.30 Новости (16+)
13.00 «Загадки человечества» (16+)
14.00 «Невероятно интересные истории» (16+)
15.00 Д/п «Засекреченные списки» (16+)
16.30 Новости (16+)
17.00 «Тайны Чапман» (16+)
18.00 «Самые шокирующие гипотезы» (16+)
19.30 Новости (16+)
20.00 Х/ф «Марсианин» (16+)
22.40 «Водить по-русски» (16+)
23.00 Новости (16+)
23.30 «Знаете ли вы, что?» (16+)
00.30 Х/ф «Кровь за кровь» (16+)
02.20 Х/ф «Мерцающий» (16+)
03.45 «Тайны Чапман» (16+)

ТНТ

07.00 М/с «Приключения Пети и Волка» (12+)
09.00 Телевизионный сериал «Универ. Новая общага» (16+)
15.00 Телевизионный сериал «СашаТаня» (16+)
16.00 Телевизионный сериал «СашаТаня» (16+)
17.00 Телевизионный сериал «СашаТаня» (16+)
18.00 Телевизионный сериал «СашаТаня» (16+)
19.00 Телевизионный сериал «Реальные пацаны» (16+)
21.00 Телевизионный сериал «На страже пляжа» (16+)
22.00 Художественный фильм «На гребне волны» (0+)
00.25 Художественный фильм «Вне игры» (16+)
02.20 Программа «Ты_Топ-модель на ТНТ» (16+)
03.30 «Импровизация» (16+)
04.15 «Comedy Баттл» (16+)
05.05 «Открытый микрофон» (16+)
06.40 «Однажды в России. Спецдайджест» (16+)

ЗВЕЗДА

04.40 Т/с «Из пламя и света...» (16+)
07.00 «Сегодня утром» (12+)
09.00 Новости дня (16+)
09.20 Т/с «Рожденная революцией». «Нападение» (12+)
10.55 Д/с «Москва фронту» (16+)
11.20 «Открытый эфир» Ток-шоу (16+)
13.25 Т/с «Танкист» (16+)
14.00 Военные новости (16+)
14.05 Т/с «Танкист» (16+)
17.15 Д/с «Легенды госбезопасности. Геннадий Зайцев. «Альфа» - моя судьба» (16+)
18.15 Специальный репортаж (16+)
18.50 Д/с «Карибский кризис. Оцифрованная история. Спасение мира» (16+)
19.40 «Улика из прошлого» (16+)
20.30 Новости дня (16+)
21.15 «Открытый эфир» Ток-шоу (16+)
22.55 «Между тем» (12+)
23.20 Т/с «Рожденная революцией». «Нападение» (12+)
00.45 Х/ф «Тревожный месяц вересень» (12+)

ТНВ

06.00 «Манзара» («Панорама») (6+)
07.10, 02.00 «Манзара» (6+)
08.10 «Здравствуйте!» (12+)
09.00, 17.00 Т/с «Босоногая девчонка» (12+)
10.00, 23.00 Т/с «Господа - товарищи» (16+)
11.00 «Фолиант в столетнем переплёте» (12+)
11.15 «Память сердца» (12+)
11.30, 16.30 «Татары» (12+)
12.00, 22.10 Т/с «Дело гастронома №1» (16+)
13.00 «Родная земля» (12+)
13.30 «Путник» (6+)
14.00 «Путь» (12+)
14.15 «Не от мира сего...» (12+)
14.45, 05.35 Ретро-концерт (6+)
15.15 «Шаян ТВ» (0+)
16.00, 00.15 «Соотечественники» (12+)
18.00 «Там, где кипит жизнь» (12+)
19.00 «Точка опоры» (16+)
20.00, 22.00 «Вызов 112» (16+)
20.15 «Родная деревня» (6+)
21.00 «Чёрное озеро» (16+)
23.50 «Видеоспорт» (12+)

ДОМАШНИЙ

06.30 «По делам несовершеннолетних» (16+)
09.20 «Давай разведёмся!» (16+)
10.20 «Тест на отцовство» (16+)
12.30 Телевизионный сериал «Понять. Простить» (16+)
13.35 Телевизионный сериал «Порча» (16+)
14.05 Телевизионный сериал «Знахарка» (16+)
14.40 Телевизионный сериал «Верну любимого» (16+)
15.10 Т/с «Возвращение» (16+)
19.00 Х/ф «Как выйти замуж за сантехника» (12+)
23.00 Телевизионный сериал «Порча» (16+)
00.05 Телевизионный сериал «Знахарка» (16+)
00.40 Телевизионный сериал «Верну любимого» (16+)
01.10 Телевизионный сериал «Понять. Простить» (16+)
02.05 «Тест на отцовство» (16+)
03.45 «Давай разведёмся!» (16+)
04.35 Т/с «Женская консультация» (16+)

Выключи ТВ — почитай книгу.

14 /09/22 СР

Фото: kinopoisk.ru

ПЕРВЫЙ

05.00 «Доброе утро»
09.00 Новости
09.05 Программа «АнтиФейк» (16+)
09.45 Программа «Жить здорово!» (16+)
10.30 «Информационный канал» (16+)
15.00 Новости
15.20 «Информационный канал» (16+)
18.00 Новости
18.15 «Информационный канал» (16+)
21.00 «Время»
21.45 Телевизионный сериал «Мосгаз. Дело №8. Западня» (16+)
22.45 «Большая игра» (16+)
23.45 «Информационный канал» (16+)
03.00 Новости
03.05 «Информационный канал» (16+)

РОССИЯ-1

05.00 «Утро России»
09.00 Программа «Вести. Местное время»
09.30 «Утро России»
09.55 Программа «О самом главном» (12+)
11.00 Вести
11.30 Программа «60 Минут» (12+)
14.00 Вести
14.30 Программа «Вести. Местное время»
14.55 «Кто против?» (12+)
17.00 Вести
17.30 Программа «60 Минут» (12+)
20.00 Вести
21.05 Программа «Вести. Местное время»
21.20 Телевизионный сериал «Елизавета» (16+)
22.20 «Вечер с Владимиром Соловьёвым» (12+)
01.00 Телевизионный сериал «Морозова» (16+)
02.50 Телевизионный сериал «Срочно в номер!- 2» (16+)

НТВ

04.55 Сериал «Улицы разбитых фонарей» (16+)
06.30 «Утро. Самое лучшее» (16+)
08.00 «Сегодня»
08.25 Телевизионный сериал «Морские дьяволы. Рубежи Родины» (16+)
10.00 «Сегодня»
10.35 Телевизионный сериал «Морские дьяволы. Рубежи Родины» (16+)
13.00 «Сегодня»
13.25 «Чрезвычайное происшествие» (16+)
14.00 «Место встречи» (16+)
16.00 «Сегодня»
16.45 «За гранью» (16+)
17.50 «ДНК» (16+)
19.00 «Сегодня»
20.00 Телевизионный сериал «Канцелярская крыса. Большой передел» (16+)
21.40 Телевизионный сериал «Рикошет» (16+)
23.35 «Сегодня»
00.00 Д/ф «Русский раскол» (16+)
01.50 Сериал «Мент в законе» (16+)

ТВ-3

06.00 Телевизионный сериал «Женская доля» (16+)
06.30 М/фы (0+)
09.30 Телевизионный сериал «Слепая» (16+)
11.15 Программа «Знаки судьбы» (16+)
11.50 Программа «Мистические истории» (16+)
12.50 Телевизионный сериал «Все в твоих руках» (16+)
13.25 Д/с «Гадалка» (16+)
17.20 Телевизионный сериал «Слепая» (16+)
19.30 Телевизионный сериал «Хороший доктор» (16+)
21.15 Телевизионный сериал «Обмани меня» (16+)
23.15 Художественный фильм «Адвокат дьявола» (16+)
01.45 Телевизионный сериал «Башня» (16+)
04.30 Д/с «Городские легенды» (16+)

ЧЕ

06.00 Телевизионный сериал «Агент национальной безопасности 4» (16+)
09.00 Развлекательная программа «+100500» (18+)
10.00 Развлекательная программа «+100500» (18+)
11.00 Развлекательная программа «+100500» (18+)
12.00 Развлекательная программа «+100500» (18+)
13.00 Телевизионный сериал «Возвращение Мухтара 2» (12+)
18.00 Развлекательная программа «Решала» (16+)
19.00 Развлекательная программа «Заступницы» (16+)
20.00 Развлекательная программа «Решала» (16+)
22.00 Развлекательная программа «Заступницы» (16+)
23.00 Развлекательная программа «Опасные связи» (18+)
02.50 Развлекательная программа «Улетное видео» (16+)

ГОРОДСКИЕ ВЕСТИ РЕКОМЕНДУЮТ

СТС 00.45
«КОЛЬЦО ДРАКОНА» (12+)
Два рыцаря - британец Джордж и мавр Тарик направляются в Европу после крестового похода. Джордж держит путь к королю Эдгару, где надеется найти теплый прием. Он приезжает в драматический момент - исчезла прекрасная принцесса. Вместе с ее высокомерным женихом Джордж отправляется на поиски. Он не догадывается, какие удивительные приключения ждут его.

МАТЧ ТВ!

06.00, 08.50, 14.25, 02.55 Новости
06.05, 13.50, 00.00 Все на Матч! (12+)
08.55 Т/с «СОБР» (16+)
10.50 «Есть тема!» (12+)
11.55 Всероссийская спартакиада по летним видам спорта. Художественная гимнастика (0+)
13.30, 04.50 Специальный репортаж (12+)
14.30 Футбол. ФОНБЕТ Кубок России. «Локомотив» (Москва) - «Краснодар» (0+)
17.25 Футбол. ФОНБЕТ Кубок России. «Крылья Советов» (Самара) - «Зенит» (Санкт-Петербург) (0+)
19.30 Футбол. Лига чемпионов. «Милан» (Италия) - «Динамо» (Загреб, Хорватия) (0+)
21.45 Футбол. Лига чемпионов. «Манчестер Сити» (Англия) - «Боруссия» (Дортмунд, Германия) (0+)
00.55 Футбол. Лига чемпионов. «Реал» (Мадрид, Испания) - «Лейпциг» (Германия) (0+)
03.00 Т/с «Агент» (16+)

ОТВ

05.00, 07.25, 09.25, 14.00, 22.30, 00.00, 01.10, 02.20, 03.30 События (16+)
05.30, 14.30, 23.00, 01.00, 02.10, 03.20, 04.30 События Акцент (16+)
05.40, 12.15, 14.40, 17.40, 04.40 Utravel рекомендует (12+)
05.55, 07.55, 09.55, 11.55, 13.55, 15.55, 17.55, 23.55 Погода на ОТВ (6+)
06.00, 12.30, 18.30, 00.30, 01.40, 02.50, 04.00 «Все говорят об этом» (16+)
06.30, 08.30, 13.00, 15.00, 21.30, 23.10 Новости ТАУ 9 1/2 (16+)
08.00, 10.00, 18.00 Известия (16+)
10.30, 12.00, 16.00 Х/ф «Последний янычар» (12+)
13.50, 15.50 Безопасность тепла (0+)
19.00 Прямая трансляция. матча Автомобилист (Екатеринбург) - Спартак (Москва) в рамках турнира Чемпионат КХЛ 2022 г. - 2023 г. (16+)

СТС

06.00 «Ералаш»
06.05 М/ф «Три кота» (0+)
06.15 М/ф «Драконы. Гонки по краю» (6+)
07.00 М/ф «Приключения Вуди и его друзей» (0+)
09.00 «Iнтуристы» (16+)
09.35 Художественный фильм «Человек-паук» (12+)
12.00 Телесериал «Воронины» (16+)
14.05 Телесериал «Ивановы-Ивановы» (16+)
18.30 Телесериал «Классная Катя» (16+)
19.00 Телесериал «Классная Катя» (16+)
19.30 Телесериал «Классная Катя» (16+)
20.00 Художественный фильм «Ночь в музее. Секрет гробницы» (6+)
22.00 Художественный фильм «Человек-паук 3. Враг в отражении» (12+)
00.45 Художественный фильм «Кольцо дракона» (12+)
02.25 Развлекательная программа «6 кадров» (16+)

РОССИЯ К

08.30 «Театральная летопись». 2 ч.
09.05, 16.50 Т/с «София» (12+)
09.50 Цвет времени
10.15 «Наблюдатель»
11.10, 23.50 XX век. «Кинопанорама. Булат Окуджава». 1983 г.
12.05 Д/ф «Тунис. Дворец Эссаада»
12.30, 22.20 Т/с «Спрут» (12+)
13.35 90 лет со дня рождения Игоря Кириллова. Линия жизни
14.30 «Я женат и счастлив»
15.05 Новости. Подробно. Кино
15.20 «Поль Верлен «Прощенье и любовь» в программе «Библейский сюжет»
15.50 «Белая студия»
16.35 Д/с «Забытое ремесло»
18.30 Цвет времени. Пабло Пикассо.
18.40, 01.40 Муслиму Магомаеву посвящается. 1986 г.
19.45 Главная роль
20.35 «Спокойной ночи, малыши!»
20.55 Абсолютный слух
21.35 Власть факта. «Ирландия»
01.30 Цвет времени. Эдуард Мане. «Бар в Фоли-Бержер»
02.30 Поедем в Царское село. «Я женат и счастлив»

ТВЦ

06.00 «Настроение» (12+)
08.05 «Доктор И...» (16+)
08.40 Х/ф «Три в одном» (12+)
10.40 Д/ф «Наталия Белохвостикова. Моя тайна останется со мной» (12+)
11.30 «События»
11.50 Т/с «Практика-2» (12+)
13.40 «Мой герой» (12+)
14.50 «Город новостей» (16+)
15.05 Х/ф «Охотница» (12+)
16.55 Д/ф «Актёрские драмы» (12+)
17.50 «События»
18.15 Х/ф «Комната старинных ключей» (12+)
22.00 «События»
22.35 «Хватит слухов!» (16+)
23.05 «Хроники московского быта» (12+)
00.00 «События»
00.30 «Петровка, 38»
00.45 Д/ф «Битва за наследство» (12+)
01.25 «Знак качества» (16+)
02.05 Д/ф «Истерика в особо крупных масштабах» (12+)
02.45 «Осторожно, мошенники!» (16+)

TV1000

07.05 «Мисс Конгениальность» (12+)
09.05 «Мисс Конгениальность 2» (12+)
11.05 «Миссия невыполнима» (16+)
13.00 «Миссия невыполнима 2» (12+)
15.10 «Миссия невыполнима 3» (16+)
19.00 «Агенты А.Н.К.Л» (16+)
21.00 «Полтора шпиона» (16+)
22.55 «Два ствола» (16+)

TV1000РУС

09.15 «Тот ещё..!» (12+)
10.40 «Билет на Vegas» (16+)
12.10 «Без границ» (12+)
13.50 «Всё и сразу» (16+)
15.40 «Ставка на любовь» (12+)
17.10, 17.40, 18.05, 18.30 Т/с «Последний из Магикян» (12+)
19.00 «Элластико» (12+)
20.30 «Элластико» (16+)
21.50 «Команда мечты» (12+)
23.15 «Чиновник» (18+)
00.45 «Бабки» (16+)
01.45 «С пяти до семи» (16+)

5 КАНАЛ

05.00 «Известия» (16+)
05.30 Т/с «Учитель в законе. Продолжение» (16+)
09.00 «Известия» (16+)
09.25 Т/с «Мститель» (16+)
13.00 «Известия» (16+)
13.25 Т/с «Учитель в законе. Продолжение» (16+)
14.20 Т/с «Учитель в законе. Продолжение» (16+)
15.20 Т/с «Учитель в законе. Продолжение» (16+)
16.20 Т/с «Учитель в законе. Продолжение» (16+)
17.20 Т/с «Учитель в законе. Возвращение» (16+)
17.30 «Известия» (16+)
18.00 Т/с «Учитель в законе. Возвращение» (16+)
18.45 Т/с «Учитель в законе. Возвращение» (16+)
19.40 Т/с «След» (16+)
23.10 Т/с «Свои 5» (16+)
00.00 «Известия. Итоговый выпуск» (16+)
00.30 Т/с «След» (16+)
01.10 Т/с «След» (16+)

РЕН

05.00 «Территория заблуждений» (16+)
06.00 «Самые шокирующие гипотезы» (16+)
07.00 «С бодрым утром!» (16+)
08.30 Новости (16+)
09.00 Д/п «Засекреченные списки» (16+)
11.00 «Как устроен мир» (16+)
12.30 Новости (16+)
13.00 «Загадки человечества» (16+)
14.00 «Невероятно интересные истории» (16+)
15.00 Д/п «Засекреченные списки» (16+)
16.30 Новости (16+)
17.00 «Тайны Чапман» (16+)
18.00 «Самые шокирующие гипотезы» (16+)
19.30 Новости (16+)
20.00 Х/ф «Лара Крофт» (16+)
22.00 «Смотреть всем!» (16+)
23.00 Новости (16+)
23.30 «Загадки человечества» (16+)
00.30 Х/ф «Руины» (16+)
02.05 «Самые шокирующие гипотезы» (16+)

ТНТ

07.00 М/с «Приключения Пети и Волка» (12+)
09.00 Телевизионный сериал «Универ. Новая общага» (16+)
15.00 Телевизионный сериал «СашаТаня» (16+)
16.00 Телевизионный сериал «СашаТаня» (16+)
17.00 Телевизионный сериал «СашаТаня» (16+)
18.00 Телевизионный сериал «СашаТаня» (16+)
19.00 Телевизионный сериал «Реальные пацаны» (16+)
21.00 Телевизионный сериал «На страже пляжа» (16+)
22.00 Художественный фильм «Глубокое синее море» (16+)
00.00 Художественный фильм «Вторжение» (6+)
01.50 Программа «Ты_Топ-модель на ТНТ» (16+)
03.00 «Импровизация» (16+)
03.50 «Comedy Баттл» (16+)
04.35 «Открытый микрофон» (16+)
06.10 «Однажды в России. Спецдайджест» (16+)

ЗВЕЗДА

05.25 Т/с «Анакоп» (12+)
07.00 «Сегодня утром» (12+)
09.00 Новости дня (16+)
09.20 Т/с «Рожденная революцией». «В огне» (12+)
10.55 Д/с «Москва фронту» (16+)
11.20 «Открытый эфир» Ток-шоу (16+)
13.25 Т/с «Настоящие» (16+)
14.00 Военные новости (16+)
14.05 Т/с «Настоящие» (16+)
18.15 Специальный репортаж (16+)
18.50 Д/с «Карибский кризис. Оцифрованная история. Фактор Кастро» (16+)
19.40 Д/с «Секретные материалы» (16+)
20.30 Новости дня (16+)
21.15 «Открытый эфир» Ток-шоу (16+)
22.55 «Между тем» (12+)
23.20 Т/с «Рожденная революцией». «В огне» (12+)
00.45 Х/ф «Здравствуй и прощай» (0+)
02.15 Х/ф «Свидетельство о бедности» (12+)

ТНВ

06.00, 07.10, 02.00 «Манзара» (6+)
07.00, 08.00, 14.30, 18.30, 19.00, 05.50 Новости Татарстана (12+)
08.10 «Здравствуйте!» (12+)
09.00, 17.00 Т/с «Босоногая девчонка» (12+)
10.00, 23.00 Т/с «Господа - товарищи» (16+)
11.00, 00.15 «Каравай» (6+)
11.30, 16.30 «Татары» (12+)
12.00, 22.10 Т/с «Дело гастронома №1» (16+)
13.00, 01.05 «Споёмте, друзья!» (6+)
14.00 «Родная деревня» (6+)
14.15 «Если хочешь быть здоровым...» (12+)
14.45, 05.35 Ретро-концерт (6+)
15.15 «Шаян ТВ» (0+)
16.00, 00.40 «Народ мой...» (12+)
18.00 «Точка опоры» (16+)
19.30 Хоккей. Чемпионат КХЛ. «Ак Барс»-»Торпедо» (Нижний Новгород) (6+)
22.00 «Вызов 112» (16+)
23.50 «Соотечественники» (12+)
03.30 «Литературное наследие» (6+)
03.55 «От сердца - к сердцу» (6+)

ДОМАШНИЙ

06.30 «По делам несовершеннолетних» (16+)
09.20 «Давай разведёмся!» (16+)
10.20 «Тест на отцовство» (16+)
12.30 Телевизионный сериал «Понять. Простить» (16+)
13.35 Телевизионный сериал «Порча» (16+)
14.05 Телевизионный сериал «Знахарка» (16+)
14.40 Телевизионный сериал «Верну любимого» (16+)
15.10 Х/ф «Уроки счастья» (12+)
19.00 Х/ф «Идеальный выбор» (12+)
23.00 Телевизионный сериал «Порча» (16+)
00.05 Сериал «Знахарка» (16+)
00.40 Телевизионный сериал «Верну любимого» (16+)
01.10 Телевизионный сериал «Понять. Простить» (16+)
02.05 «Тест на отцовство» (16+)
03.45 «Давай разведёмся!» (16+)
04.35 Т/с «Женская консультация» (16+)
05.25 «По делам несовершеннолетних» (16+)

ЧТ 15 /09/22

Выключи ТВ — позвони детям.

Фото: kinopoisk.ru

ПЕРВЫЙ

05.00 «Доброе утро»
09.00 Новости
09.05 Программа «АнтиФейк» (16+)
09.45 Программа «Жить здорово!» (16+)
10.30 «Информационный канал» (16+)
15.00 Новости
15.20 «Информационный канал» (16+)
18.00 Новости
18.15 «Информационный канал» (16+)
21.00 «Время»
21.45 Телевизионный сериал «Мосгаз. Дело №8. Западня» (16+)
22.45 «Большая игра» (16+)
23.45 «Информационный канал» (16+)
03.00 Новости
03.05 «Информационный канал» (16+)

РОССИЯ-1

05.00 «Утро России»
09.00 Программа «Вести. Местное время»
09.30 «Утро России»
09.55 Программа «О самом главном» (12+)
11.00 Вести
11.30 Программа «60 Минут» (12+)
14.00 Вести
14.30 Программа «Вести. Местное время»
14.55 «Кто против?» (12+)
17.00 Вести
17.30 Программа «60 Минут» (12+)
20.00 Вести
21.05 Программа «Вести. Местное время»
21.20 Телевизионный сериал «Елизавета» (16+)
22.20 «Вечер с Владимиром Соловьёвым» (12+)
01.00 Телевизионный сериал «Морозова» (16+)
02.50 Телевизионный сериал «Срочно в номер!- 2» (16+)

НТВ

04.55 Сериал «Улицы разбитых фонарей» (16+)
06.30 «Утро. Самое лучшее» (16+)
08.00 «Сегодня»
08.25 Сериал «Морские дьяволы. Рубежи Родины» (16+)
10.00 «Сегодня»
10.35 Сериал «Морские дьяволы. Рубежи Родины» (16+)
11.00 Сериал «Морские дьяволы. Дальние рубежи» (16+)
13.00 «Сегодня»
13.25 «Чрезвычайное происшествие» (16+)
14.00 «Место встречи» (16+)
16.00 «Сегодня»
16.45 «За гранью» (16+)
17.50 «ДНК» (16+)
19.00 «Сегодня»
20.00 Сериал «Канцелярская крыса. Большой передел» (16+)
23.35 «Сегодня»
00.00 ЧП. Расследование (16+)
00.35 «Поздняков» (16+)
00.45 «Мы и наука. Наука и мы» (12+)
01.50 Сериал «Мент в законе» (16+)

ТВ-3

06.00 Телевизионный сериал «Женская доля» (16+)
06.30 М/фы (0+)
09.30 Телевизионный сериал «Слепая» (16+)
11.15 Программа «Знаки судьбы» (16+)
11.50 Программа «Мистические истории» (16+)
12.50 Телевизионный сериал «Все в твоих руках» (16+)
13.25 Д/с «Гадалка» (16+)
17.20 Телевизионный сериал «Слепая» (16+)
19.30 Телевизионный сериал «Хороший доктор» (16+)
21.15 Телевизионный сериал «Обмани меня» (16+)
23.15 Художественный фильм «История Золушки» (16+)
01.00 Телевизионный сериал «Женская доля» (16+)
03.00 Д/с «Городские легенды» (16+)

ЧЕ

06.00 Телевизионный сериал «Агент национальной безопасности 4» (16+)
09.00 Развлекательная программа «+100500» (18+)
10.00 Развлекательная программа «+100500» (18+)
11.00 Развлекательная программа «+100500» (18+)
12.00 Развлекательная программа «+100500» (18+)
13.00 Телевизионный сериал «Возвращение Мухтара 2» (12+)
18.00 Развлекательная программа «Решала» (16+)
19.00 Развлекательная программа «Заступницы» (16+)
20.00 Развлекательная программа «Решала» (16+)
22.00 Развлекательная программа «Заступницы» (16+)
23.00 Развлекательная программа «Опасные связи» (18+)
02.50 Развлекательная программа «Улетное видео» (16+)

ГОРОДСКИЕ ВЕСТИ РЕКОМЕНДУЮТ

СТС 22.15
«ТЕЛЕКИНЕЗ» (16+)
Невзрачная старшеклассница по имени Кэрри с рождения обладает способностями телекинеза. Давление со стороны фанатично религиозной мамочки и постоянные издевки сверстников лишь способствует развитию ее сверхъестественных способностей. На выпускном одноклассники решают жестоко подшутить над ней, что приводит к фатальным последствиям.

МАТЧ ТВ!

06.05, 16.20, 00.00 Все на Матч! (12+)
08.45 Т/с «СОБР» (16+)
10.40 Летний биатлон. Pari Кубок Содружества. Спринт. Женщины. (0+)
12.15 «Есть тема!» (12+)
13.20, 04.50 Специальный репортаж (12+)
13.40 Летний биатлон. Pari Кубок Содружества. Спринт. Мужчины (0+)
15.20 Футбол. Лига чемпионов. Обзор (0+)
17.00 Футбол. ФОНБЕТ Кубок России. «Спартак» (Москва) - «Факел» (Воронеж) (0+)
19.30 Футбол. Лига Европы. «Монако» (Франция) - «Ференцварош» (Венгрия) (0+)
21.45 Футбол. Лига Европы. «Арсенал» (Англия) - ПСВ (Нидерланды) (0+)
00.55 Футбол. Лига Европы. «Рома» (Италия) - ХИК (Финляндия) (0+)
03.00 Т/с «Агент» (16+)
05.05 «Третий тайм» (12+)

ОТВ

05.00, 07.25, 09.25, 14.00, 20.00, 22.30, 00.00, 01.10, 02.20, 03.30 События (16+)
05.30, 14.30, 23.00, 01.00, 02.10, 03.20, 04.30 События Акцент (16+)
05.40, 12.15, 14.40, 17.40, 04.40 Utravel рекомендует (12+)
05.55, 07.55, 09.55, 11.55, 13.55, 15.55, 17.55, 19.55, 21.55, 23.55 Погода на ОТВ (6+)
06.00, 18.30, 20.30, 00.30, 01.40, 02.50, 04.00 «Все говорят об этом» (16+)
06.30, 08.30, 13.00, 15.00, 19.00, 21.00, 23.10 Новости ТАУ 9 1/2 (16+)
08.00, 10.00, 18.00, 22.00 Известия (16+)
10.30, 12.00, 16.00 Х/ф «Последний янычар» (12+)
12.30 «Все говорят об этом» (16+) (16+)
13.50, 15.50 Безопасность тепла (0+)

СТС

06.00 «Ералаш»
06.05 М/ф «Три кота» (0+)
06.15 М/ф «Драконы. Гонки по краю» (6+)
07.00 М/ф «Приключения Вуди и его друзей» (0+)
09.00 «Уральские пельмени. Смехbook» (16+)
09.20 Художественный фильм «Человек-паук 3. Враг в отражении» (12+)
12.05 Т/с «Воронины» (16+)
14.05 Т/с «Ивановы-Ивановы» (12+)
18.30 Телесериал «Классная Катя» (16+)
19.00 Телесериал «Классная Катя» (16+)
19.30 Телесериал «Классная Катя» (16+)
20.00 Художественный фильм «Белоснежка и охотник 2» (16+)
22.15 Художественный фильм «Телекинез» (16+)
00.20 Художественный фильм «Бесславные ублюдки» (18+)
03.05 Развлекательная программа «6 кадров» (16+)

РОССИЯ К

08.55 Д/с «Забытое ремесло»
09.10, 16.35 Т/с «Баязет»
10.15 «Наблюдатель»
11.10, 23.50 Творческий вечер композитора Александры Пахмутовой. 1975 г.
12.30, 22.20 Т/с «Спрут» (12+)
13.35 Д/ф «Бутлеров. Химия жизни»
14.15 Дороги старых мастеров
14.30 «Царскосельский арсенал»
15.05 Новости. Подробно. ТЕАТР
15.20 Моя любовь - Россия! Ведущий Пьер-Кристиан Броше. «На берегах Терека»
15.50 «2 Верник 2». Вера Алентова
17.20 Большие и маленькие
19.45 Главная роль
20.05 Открытая книга. Евгений Попов и Михаил Гундарин. «Фазиль»
20.35 «Спокойной ночи, малыши!»
20.55 Д/ф «Собака Баскервилей». Овсянка, сэр!»
21.35 «Энигма. Богдан Волков»
01.05 Д/ф «Шигирский идол»
01.45 Муслиму Магомаеву посвящается. «Незабываемые мелодии». Запись 1988 г.

ТВЦ

06.00 «Настроение» (12+)
08.10 «Доктор И...» (16+)
08.45 Х/ф «Три в одном» (12+)
10.35 Д/ф «Виталий Соломин. Я принадлежу сам себе...» (12+)
11.30 «События»
11.50 Т/с «Практика-2» (12+)
13.40 «Мой герой» (12+)
14.30 «События»
14.50 «Город новостей» (16+)
15.05 Х/ф «Охотница-2» (12+)
16.55 Д/ф «Актёрские драмы» (12+)
17.50 «События»
18.15 Х/ф «Нежные листья, ядовитые корни» (12+)
22.00 «События»
22.35 «10 самых...» (16+)
23.05 Д/ф «Актёрские драмы» (12+)
00.00 «События»
00.30 «Петровка, 38»
00.45 Д/ф «Из-под полы. Тайная империя дефицита» (12+)
01.25 Д/ф «Личный фронт красных маршалов» (12+)
02.10 Д/ф «Бурбон, бомба и отставка Главкома» (12+)
02.50 «Осторожно, мошенники!» (16+)

TV1000

07.00 «Агенты А.Н.К.Л» (16+)
09.05 «Полтора шпиона» (16+)
10.55 «Миссия невыполнима» (16+)
15.30, 04.25 «Два ствола» (16+)
19.00 «Как выйти замуж за 3 дня» (16+)
20.50 «Однажды в Риме» (16+)
22.25 «Ешь, молись, люби» (16+)
00.45 «Любовь и другие лекарства» (16+)
02.30 «Доспехи Бога 3» (6+)

TV1000РУС

08.40 «Команда мечты» (12+)
10.05, 03.10 «Везучий случай» (12+)
11.40 «Золушка» (16+)
13.15 «Эластико» (12+)
14.45 «Эластико» (16+)
16.05 «Бабки» (16+)
17.10, 17.35, 18.05, 18.30 Т/с «Последний из Магикян» (12+)
19.00 «Трезвый водитель» (16+)
20.40 «Гороскоп на удачу» (12+)
22.25 «Блокбастер» (16+)
23.50 «Ну, здравствуй, Оксана Сокола!» (16+)

5 КАНАЛ

05.00 «Известия» (16+)
05.30 Т/с «Улицы разбитых фонарей 3» (16+)
06.20 Х/ф «Старая, старая сказка» (6+)
08.00 Х/ф «Белая стрела» (16+)
08.35 «День ангела» (0+)
09.00 «Известия» (16+)
09.25 Х/ф «Белая стрела» (16+)
10.45 Х/ф «Свои» (16+)
13.00 «Известия» (16+)
13.25 Т/с «Учитель в законе» (16+)
19.35 Т/с «След» (16+)
20.20 Т/с «След» (16+)
20.55 Т/с «След» (16+)
21.40 Т/с «След» (16+)
22.25 Т/с «След» (16+)
23.10 Т/с «Свои 5» (16+)
00.00 «Известия. Итоговый выпуск» (16+)
00.30 Т/с «След» (16+)
01.10 Т/с «След» (16+)
01.50 Т/с «След» (16+)
02.30 Т/с «След» (16+)
03.05 Т/с «Детективы» (16+)
03.30 Т/с «Детективы» (16+)
04.00 Т/с «Детективы» (16+)

РЕН

05.00 Документальный проект (16+)
06.00 «Самые шокирующие гипотезы» (16+)
07.00 «С бодрым утром!» (16+)
08.30 Новости (16+)
09.00 Д/п «Засекреченные списки» (16+)
11.00 «Как устроен мир» (16+)
12.30 Новости (16+)
13.00 «Загадки человечества» (16+)
14.00 «Невероятно интересные истории» (16+)
15.00 «Неизвестная история» (16+)
16.30 Новости (16+)
17.00 «Тайны Чапман» (16+)
18.00 «Самые шокирующие гипотезы» (16+)
19.30 Новости (16+)
20.00 Х/ф «Человек из стали» (12+)
22.30 «Смотреть всем!» (16+)
23.00 Новости (16+)
23.30 «Загадки человечества» (16+)
00.30 Х/ф «Ограбление на Бейкер-Стрит» (16+)
02.20 «Самые шокирующие гипотезы» (16+)
03.10 «Тайны Чапман» (16+)

ТНТ

07.00 М/с «Приключения Пети и Волка» (12+)
08.30 «Перезагрузка» (16+)
09.00 Телевизионный сериал «Универ. Новая общага» (16+)
15.00 Телевизионный сериал «СашаТаня» (16+)
16.00 Телевизионный сериал «СашаТаня» (16+)
17.00 Телевизионный сериал «СашаТаня» (16+)
18.00 Телевизионный сериал «СашаТаня» (16+)
19.00 Телевизионный сериал «Реальные пацаны» (16+)
21.00 Телевизионный сериал «На страже пляжа» (16+)
22.00 Художественный фильм «Довод» (16+)
01.05 Художественный фильм «Заражение» (12+)
02.50 Программа «Ты_Топ-модель на ТНТ» (16+)
05.10 «Comedy Баттл» (16+)
05.55 «Открытый микрофон» (16+)
06.45 «Однажды в России. Спецдайджест» (16+)

ЗВЕЗДА

05.20 Т/с «Настоящие» (16+)
07.00 «Сегодня утром» (12+)
09.00 Новости дня (16+)
09.20 Т/с «Рожденная революцией» (12+)
11.20 «Открытый эфир» Ток-шоу (16+)
13.25 Т/с «Настоящие» (16+)
14.00 Военные новости (16+)
14.05 Т/с «Настоящие» (16+)
17.05 Д/с «Легенды госбезопасности. Юрий Андропов. Рыцарь холодной войны» (16+)
18.15 Специальный репортаж (16+)
18.50 Д/с «Карибский кризис. Оцифрованная история. Куба-дружба» (16+)
19.40 «Код доступа» (12+)
21.15 «Открытый эфир» Ток-шоу (16+)
22.55 «Между тем» (12+)
23.20 Т/с «Рожденная революцией» (12+)
00.55 Х/ф «Раз на раз не приходится» (12+)
02.10 Х/ф «Здравствуй и прощай» (0+)

ТНВ

06.00, 07.10, 02.00 «Манзара» (6+)
08.10 «Здравствуйте!» (12+)
09.00, 17.00 Т/с «Босоногая девчонка» (12+)
10.00, 23.00 Т/с «Господа - товарищи» (16+)
11.00, 00.40 «Каравай» (6+)
11.30, 16.30 «Татары» (12+)
12.00, 22.10 Т/с «Офицерские жёны» (16+)
13.00 «Шоу Джавида» (16+)
14.00 «Здоровая семья» (6+)
14.15 «Фолиант в столетнем переплёте» (12+)
14.45, 05.35 Ретро-концерт (6+)
15.15 «Шаян ТВ» (0+)
16.00 «Там, где кипит жизнь» (12+)
18.00 «Путник» (6+)
19.00, 20.00 «Точка опоры» (16+)
21.00 Д/ф
22.00 «Вызов 112» (16+)
23.50 «Видеоспорт» (12+)
00.15 «Соотечественники» (12+)
01.05 «Давайте споем!» (6+)
03.30 «Литературное наследие» (6+)
03.55 «От сердца - к сердцу» (6+)
04.45 «Головоломка» (12+)

ДОМАШНИЙ

06.30 «По делам несовершеннолетних» (16+)
09.00 «Давай разведёмся!» (16+)
10.00 «Тест на отцовство» (16+)
12.10 Телевизионный сериал «Понять. Простить» (16+)
13.15 Телевизионный сериал «Порча» (16+)
13.45 Телевизионный сериал «Знахарка» (16+)
14.20 Телевизионный сериал «Верну любимого» (16+)
14.50 Х/ф «Как выйти замуж за сантехника» (12+)
19.00 Х/ф «День Святого Валентина» (18+)
23.10 Телевизионный сериал «Порча» (16+)
00.15 Сериал «Знахарка» (16+)
00.45 Телевизионный сериал «Верну любимого» (16+)
01.20 Телевизионный сериал «Понять. Простить» (16+)
02.15 «Тест на отцовство» (16+)
03.55 «Давай разведёмся!» (16+)
04.45 Т/с «Женская консультация» (16+)

В Ревде объявили «Сенсации года — 2022». Все — спортсмены

А еще наградили лучших бизнесменов и выдающихся горожан. Представляем награжденных и рассказываем, за что их отметили

Четырех особо отличившихся человек объявили «Сенсациями года — 2022» по версии администрации Ревды. Их наградили на концерте в честь Дня города в парке ДК в субботу, 3 сентября. Интересно, что в этом году удивили администрацию исключительно спортсмены (в прошлые годы были «сенсации» из самых разных отраслей), причем не все из них ревдинцы. Также на празднике вручили дипломы лучшим предпринимателям. Представляем всех победителей.

Кто стал «Сенсацией года»

Ангелина Коняхина, шахматист

Пятнадцатилетняя ревдинка Ангелина Коняхина в июне победила в первенстве России по шахматам среди лиц с нарушением зрения. Соревнования прошли с 8 по 14 июня в Костроме. В турнире участвовали 17 человек, играли восемь туров.

Девушка учится в девятом классе школы №10, играет в шахматы с восьми лет. Три года, по данным пресс-службы СУМЗа, она занимается в Ревдинском городском шахматном клубе у тренера Александра Меньшикова вместе с младшей сестрой Каролиной. Ангелина — двукратная чемпионка Свердловской области по шахматам среди девушек до 13 лет и до 19 лет, имеет второй взрослый разряд.

София Чечеткина, боксер

Соне Чечеткиной 14 лет, она живет в Екатеринбурге, но регулярно приезжает в Ревду, родной город ее мамы и бабушки с дедушкой. Девушка — дважды чемпионка мира среди юниоров по тайскому боксу-муайтай (RMF — официальное международное название этого вида спорта), чемпионка России и Европы.

В июле мы встречались с Соней и ее семьей в Ревде — тогда «Городским вестям» Чечеткины рассказывали, как спортсменка готовится к международному турниру в Малайзии. На участие нужны были деньги, и ревдинцы (в том числе) помогли финансово. В конце августа стало известно, что сборная России безоговорочно победила в первенстве, София завоевала золотую медаль в категории девушек 14-15 лет (54 кг) и стала двукратной чемпионкой мира.

Алексей Пагнуев, трейлраннер

Алексею Пагнуеву 40 лет, он мастер спорта по легкой атлетике (горный бег), тренер школы бега UralTrail. Неоднократный чемпион России по горному бегу. Победитель и призер соревнований по скайраннингу и трейлраннингу — Elbrus Red Fox 2018 и 2019 годов; забега на пик Черского, 2017 год; DagestanWildTrail 2019 50km, Конжака-2019 и других российских соревнований. Участник международных соревнований по скайраннингу, чемпион Свердловской области по скайраннингу турнира «Вертикальная стометровка».

Пагнуев в феврале 2022 года стал третьим на Первом зимнем чемпионате мира SkySnow по скайраннингу, который прошел в Андалусии на горнолыжном курорте Сьерра-Невада, Моначиль, Гранада, Испания. Российскую сборную представляли шесть спортсменов, и по результатам двух дней в командном зачете сборная России заняла третье место, опередив сильных конкурентов из Германии и Португалии.

Евгений Мамро, каратист

Евгений Мамро — двукратный чемпион мира и мастер спорта международного класса, Заслуженный мастер спорта России по карате, обладатель поясов чемпиона WFKO и «Битвы чемпионов X», тренер ревдинского клуба кекусинкай «Идущие к солнцу». И в этот раз отмечены именно его заслуги в качестве тренера.

Мамро наградили «за достижение высоких результатов»: в прошедшем спортивном сезоне его воспитанники завоевали 30 призовых мест на всероссийских турнирах, 18 — на международном уровне, плюс восемь медалей на первенстве России, из которых четыре — за первое место. В школе на момент подведения итогов сезона в июне 2022 года занимались более ста человек.

В июне ревдинские «Идущие к солнцу» в составе сборной Свердловской области получили на первенстве России звание лучшей команды страны. Подопечный Евгения Мамро ревдинец Семен Колосов в конце августа выиграл бронзу Всероссийской спартакиады учащихся.

Каких бизнесменов наградили

Кроме «Сенсаций года» на концерте в честь Дня города объявили победителей ежегодного конкурса «Лучший предприниматель — 2022» (проводит Фонд поддержки малого и среднего предпринимательства в Ревде при поддержке мэрии). Вот кого отметили.

ПОБЕДИТЕЛЬ ОНЛАЙН-ГОЛОСОВАНИЯ: АЙДАМИР ГАМЗАЕВ

Перед Днем города Фонд поддержки предпринимательства провел онлайн-опрос, в котором проголосовали 682 человека, 223 из них назвали лучшим Айдамира Гамзаева. Предприниматель широко известен в Ревде: за время работы он и деревья рубил, и собак ловил, и тротуары с дорогами в городе чистил. В последние годы бригада Гамзаева занимается благоустройством — их руками сделан Ленинский сквер и сейчас реконструируется парк Победы (идет финальный этап).

НОМИНАЦИЯ «ЭФФЕКТИВНОСТЬ И РАЗВИТИЕ»: «АРМАДА»

Впервые об «Армаде» в СМИ написали в 2020 году (по крайней мере, более ранних публикаций мы не нашли) — тогда компания выиграла контракт на содержание всего города в зимний период. С тех пор сравнительно молодая ревдинская компания по муниципальным контрактам и ремонтирует дороги, и строит, и чистит, и прибирается, уже традиционно выигрывая конкурсы на сайте госзакупок. А ее конкуренты, например, «Новатор», работают у «Армады» на субподряде.

НОМИНАЦИЯ «ЭФФЕКТИВНОСТЬ И РАЗВИТИЕ»: ЛЮБОВЬ ЩУКИНА

Любовь Щукина — генеральный директор регионального центра недвижимости «Абсолют». Сеть агентств недвижимости «Абсолют» работает более 16 лет и является одной из крупнейших на рынке недвижимости Ревды и Дегтярска.

НОМИНАЦИЯ «ДЕЛОВАЯ ЖЕНЩИНА-ПРЕДПРИНИМАТЕЛЬ»: ОЛЬГА БОГАТЫРЕВА

Ольга Богатырева — одна из владельцев магазина детской одежды «Антошка», который работает в Ревде уже девять лет.

НОМИНАЦИЯ «УСПЕШНЫЙ СТАРТ»: СТУДИЯ ЗВУКОЗАПИСИ CREWORE MUSIC

Студия звукозаписи CREWORE Music работает в Ревде, известно о ней стало летом 2022 года. Награду из рук главы города получил один из основателей и директор ревдинец Кирилл Некрасов.

НОМИНАЦИЯ «СОЦИАЛЬНАЯ ОТВЕТСТВЕННОСТЬ БИЗНЕСА И БЛАГОТВОРИТЕЛЬНОСТЬ»: ЕЛЕНА КРУГЛОВА

Елена Круглова — директор магазина «Мастерская праздника». Фирма помогает общественному объединению родителей детей с особенностями развития «Светлячки» — например, проводит для ребят дни именинника. Как рассказали со сцены ДК, в этом году Елена Круглова получила статус социального предпринимателя.

НОМИНАЦИЯ «САМОЗАНЯТЫЙ ГОДА»: МАРИНА КОЛПАКОВА

Марина Колпакова руководит фитнес-студией персонального тренинга PROFIT, которая работает в Ревде уже больше двадцати лет (если верить личной странице Марины).

Награжденные накануне Дня города

А накануне Дня города, 1 сентября, в большом зале Дворца культуры знак Почетного гражданина Ревды вручили Валентине Фесечко, руководителю общественной организации «Остров доброй надежды».

Кандидатуру Валентины Фесечко большинством голосов 24 августа утвердили депутаты местной думы. На протяжении 30 лет Валентина Николаевна работает с пожилыми людьми и людьми, оказавшимися в трудной жизненной ситуации. За свою трудовую и общественную деятельность Валентина Фесечко награждена Почетной грамотой Законодательного собрания Свердловской области, медалью «Ветеран труда», Почетной грамотой избирательной комиссии Свердловской области.

В недавнем интервью Юрию Шарову Валентина Фесечко назвала свое награждение «заслугой всех, кто с ней работал». После церемонии в ДК Валентина Фесечко по традиции высадила в Еланском парке дерево.

Кроме того, 1 сентября вручили также дипломы, благодарственные письма и почетные грамоты работникам Центра по работе с молодежью, НЛМК-Урал, РКЗ, ОЦМ, СУМЗа, УГХ, «Армады», Дворца культуры и других учреждений города.

Например, Почетную грамоту губернатора Свердловской области получила Ирина Камалтдинова (преподаватель флейты ДМШ), Благодарственное письмо правительства области — Татьяна Шевченко (библиотекарь библиотеки им. А.С.Пушкина), Почетную грамоту администрации — Сергей Малышев (тренер ДЮСШ), Сергей Тетерин (педагог СЮТ), Благодарственное письмо администрации — Ирина Козырина (ревдинский декоратор и куратор сообщества Pro woman), Евгений Шашков (председатель Федерации армспорта), Александр Меньшиков (председатель Федерации шахмат), Владислав Сокольников (председатель Федерации плавания).

Благодарственное письмо администрации также вручили спортсмену-армрестлеру Диёру Колдашову, армрестлерам Алексею Задираке и Антону Петрову, шахматистам Каролине и Ангелине Коняхиным, а также пловцу Дарье Кривко (она недавно завоевала первые международные награды).

Фото Татьяны Замятиной

Фото Татьяны Замятиной

Это силовой экстрим! Богатыри Урала!

На турнире в День города сразились команды молодых силачей из Ревды и Екатеринбурга

При огромном накале спортивных эмоций прошел в субботу, 3 сентября, командный турнир по силовому экстриму среди юношей до 19 лет, организованный Федерацией силового экстрима «Богатыри Урала». Участники напрягали все свои силы, зрители — нервы и голосовые связки, болея за спортсменов. Которые удивляли: тащили на тросе 9-тонный КамАЗ как игрушечную машинку, переворачивали 320-килограммовую покрышку от БелАЗа, подняли тяжеленные снаряды, которые и просто сдвинуть с места не каждому по силам. А 17-летний Николай Мамаев установил рекорд России по толчку гири: он поднял 56-килограммовую гирю 74 раза за полчаса.

Впервые такие соревнования были приурочены ко Дню города, что имело символическое значение: все спортивные подвиги посвящались Ревде. Именно отсюда, с площади ДК, стартовала главная часть праздника. И это было… сильно.

Участвовали в турнире шесть команд по 5-6 человек (всего 33 спортсмена в возрасте от 13 до 19 лет), две из них — «Верх-Исетский» («Богатыри Урала») и РМК (Академия единоборств) — из Екатеринбурга, четыре — «Грузчики», «Команда Бороды», «Малыши», «Почти рыжие» — ревдинские, воспитанники местного клуба «Богатырей Урала». Но все тренируются у Александра и Алексея Мельниковых. Шуточные названия придумали на ходу, например, «рыжими» стали потому, что у трех участников были оранжевые футболки.

— Команды формировали примерно одинаковые по силе и весу, — объяснил судья соревнований Александр Мельников. — Поэтому и разное количество участников в команде. Например, в обеих екатеринбургских командах по пять человек: там ребята и покрупнее, и постарше.

Александр — сын президента региональной Федерации силового экстрима «Богатыри Урала» Алексея Мельникова, кандидат в мастера спорта по становой тяге и сам тренер. Недавно 23-летний силач занял первое место на первом Кубке Федерации силового экстрима в категории до 80 килограммов. Судил Александр строго, но беспристрастно, и ничто не ускользало от его внимания. Помогал ему отец — главный «богатырь» Алексей Мельников, мастер спорта международного класса по пауэрлифтингу, тренирует команду РМК. А «Верх-Исетский» тренирует Александр Мельников.

Спортсменам нужно было выполнить в команде четыре традиционных силовых дисциплины на время. Побеждала команда, набравшая наибольшее количество баллов.

И вот — первая команда берется за канат, привязанный к КамАЗу (автомобиль, кстати, предоставил спонсор, компания «Темир-Текс», он весит 9 тонн).

— Давайте, парни, — подбадривает ведущий Иван Сазанов. — Раз, два, три… Смотрите, эта машина огромная поддается нашим спортсменам! Набирает скорость… Ура!

Победу в этом состязании одержала пятерка РМК (смотревшаяся внушительнее соперников), которая отбуксировала КамАЗ на 15 метров за 16,5 секунды! Но и остальные уложились меньше чем в полминуты.

В перерывах между этапами благодарили спонсоров и партнеров. А еще чествовали родителей воспитанников — им вручили благодарственные письма «за правильное воспитание сына» от «Богатырей Урала» (за наградой выходили, в основном, мамы и один дедушка).

Вторая дисциплина — кантовка покрышки. Два атлета от каждой команды должны были перевернуть быстро «невероятной тяжести шину» — 320 кг — четыре раза.

— Готовы? Поехали! Поддержим спортсменов! Первый оборот, второй… Четвертый! Есть! Время зафиксировано! Красавчики!

Лидер — РМК, 13,2 секунды.

Затем команды разгружали из фургона и потом загружали обратно 15 сорокакилограммовых кег с пивом от магазина «Пивоман» (спонсор испытания, который бесплатно угощал всех на турнире лимонадом). Причем составить их требовалось аккуратно, за небрежность снимали баллы. Каждая команда выбирала свою тактику: сколько человек работает внизу, сколько — в самом фургоне, подтаскивая емкости к краю и потом, наоборот, расставляя их. Парни справились, при всей скорости не уронив ни одну кегу, высший пилотаж, таким грузчикам были бы рады в любом магазине. Некоторые поднимали кеги одной рукой! Лучшее время — у РМК, 56,6 секунды.

Елена, одна из самых эмоциональных зрительниц, болеет за «Грузчиков» — потому что в этой команде ее сын Максим Колесник. Максу 15, по словам мамы, он занимается силовым спортом с 11 лет, ему очень нравится: «Прямо горит!». Мама с гордостью рассказывает, что ее Макс самый сильный в своей команде и в своем клубе по некоторым дисциплинам. А Макс, пройдя очередное испытание, машет маме рукой.

И наконец — эстафета. Участвует по три атлета. Каждый выполняет по одному упражнению: логлифт (бревно), 50 кг, Аполлон Акселя (штанга), 40 кг, гиря, 32 кг. Все снаряды поднимают над головой пять раз, закончил — приступает следующий. Победила «Команда Бороды» с результатом 56,7 секунды.

Пятый, финальный этап — перетягивание каната, с несколькими поединками, здесь РМК опять оказалась сильнее. И это же состязание решило спор за второе место между «Грузчиками» и «Верх-Исетским», набравшими одинаковое количество баллов в испытаниях. «Верх-исетские» перетянули.

В итоге в напряженной борьбе первое место заняла команда РМК (28 баллов), серебро завоевали «Верх-Исетский», бронзу — «Грузчики». «Грузчикам», наверно, достался бы и приз зрительских симпатий, если бы таковой был. Впрочем, болельщики нашлись у всех, даже гостей. Сила, она восхищает. Молодцы, ребята!

— Этот турнир — грандиозное для нас событие, соревнований такого масштаба мы уже давно не проводили. Рады, что показали ревдинцам наше молодое поколение во всей красе. Хочу поблагодарить всех партнеров, благодаря которым состоялся турнир, которые поддерживают нашу федерацию в продвижении и развитии силовых видов спорта. Также спасибо родителям наших ребят за понимание и всем зрителям: ваша поддержка делает нас еще сильнее!

Алексей Мельников, председатель Федерации силового экстрима «Богатыри Урала»

Фото Татьяны Замятиной

Команда «Грузчики»: Данил Садиуллин, Данил Привалов, Максим Колесник, Иван Белоусов, Андрей Кадников .

СПОНСОРЫ ТУРНИРА ПО СИЛОВОМУ ЭКСТРИМУ

Фитнес-клуб «Витамин» (директор Александр Сумароков), фабрика «Уралтекстиль» (генеральный директор Александр Бочкарев), ТК «Эско» (директор Андрей Беляев), компания «Сталь-транс» (управляющий Александр Бабушкин), фонд «Ника» (Николай Бажин), сеть магазинов «Пивоман», охранное предприятие «Искандер», строительная компания «Техник», Дилерский центр ПАО «КамАЗ» «Темир-Текс». Информационный партнер: «Городские вести».

Хочу сказать!

Почему в РГБ ставят просроченную вакцину от ковида?

КСЕНИЯ БУГРОВА, читатель

У меня не вопрос, а, скорее, сообщение. Сегодня пришла в ревдинскую больницу ставить второй компонент «Спутника» (ревакцинация). И попросила показать ампулу. С названием все окей, а срок годности до 05.2022. То есть как бы до мая. Попросила поговорить с руководством. Старшая медсестра продемонстрировала письмо из Минздрава от 23.08 о том, что сроки хранения официально продлеваются.

Уверяла: вакцины много не привозят, по 200-300 штук. Быстро реализуют. То есть уже из областных структур такая разрешенно просроченная вакцина пришла. Но я до конца не понимаю, как это работает. Если молоко не скисает 7 дней, то бумажка из министерства поможет ему продержаться свежим дольше?

Ставить прививку не стала. Думаю теперь, что первый компонент тоже мог быть просрочен (там я посмотрела только название, не дату). Может быть, это и правда нормально: министерство-то разрешает. Но, думаю, ревдинцы все равно должны знать эту вот историю. И владея всей информацией, принимать решение.

КОММЕНТАРИЙ РЕВДИНСКОЙ ГОРОДСКОЙ БОЛЬНИЦЫ
Вопрос о «просроченной» вакцине ревдинцы задали в телеграм-чате «Западный. Здоровье» (там можно спрашивать всякое по теме медицины, ответы дают представители больниц Западного управленческого округа; от Ревды — Евгений Овсянников, главврач РГБ). Вот как звучал вопрос: «Добрый день. Почему в Ревдинской городской больнице ставят просроченную вакцину против ковида (срок годности закончился в мае 2022-го)? Люди и так боятся вакцинироваться, а сейчас и подавно».

Ответ Евгения Овсянникова:

— Добрый день, согласно письму Министерства здравоохранения РФ от 31.05.2022 № 25-0/И/2-8798, сроки годности вакцины «Спутник V» продлены с 6 месяцев до 1 года. Решение было основано на результатах наблюдений за эффективностью вакцины, которая не снижалась в течение года. Экспертиза показала, что продление периода хранения не угрожает здоровью человека. Это не новая практика для фармакологии, причем не только в России. Если вас привили вакциной с уже прошедшим сроком годности, указанным на коробке, не надо переживать. Это значит, что партия была выпущена до официальной процедуры смены срока годности в Национальной системе цифровой маркировки.

Отсканируйте QR-код, чтобы подписаться на чат «Западный. Здоровье» в Телеграме

Когда закончится ремонт в неотложке?

ВЕРА КОНДРАТЬЕВА, читатель

Подскажите, пожалуйста, сколько будет длиться ремонт неотложного отделения больницы? Ведь из-за этого закрыта парковка с той стороны и соответственно все теперь паркуются у женской консультации. Но как паркуются? Кто во что горазд. Это же невозможно, почему от этого должны страдать жители ближайших домов напротив?

Машины бросают как хотят, совершенно не думая о других. Постоянно заставлен весь двор (а у нас еще и в тупике находится 39-й детсад, куда утром и вечером приезжают родители), теперь еще и все, кто едет в больницу, бросают во дворе свои машины, у самой ЖК постоянно весь тротуар заставлен. Вдоль дороги — вечный дурдом, а если еще и очередное «лжеминирование», то всё, пиши пропало, ты там надолго.

Муж утром приезжает с работы и катается кругами, чтобы поставить машину. Я вечером приезжаю с работы — та же история.

Почему нельзя открыть ту парковку с торца? Хоть немного разгрузятся односторонка и наш двор. Боюсь представить, что будет, когда выпадет снег и опять начнутся извечные проблемы с чисткой дорог.

P.S. И да, давайте будем хоть немного думать о других и парковать свои машины ровнее, компактнее, параллельную парковку, вроде бы, все изучали в автошколах.

Когда приведут в порядок дорогу на Цветников в районе Интернационалистов?

МАРИНА МОРОЗОВА, читатель

Фото читателя

Есть в Ревде улица Цветников, а точнее, отрезок улицы Цветников, который улицей назвать очень сложно. Проходит она от Мичурина до Интернационалистов: под окнами дома, где я живу. Портит своим видом не только картинку, но и жизнь. По ней ездят большегрузы, пыль стоит столбом. Эта пыль потом ложится на подоконники и разлетается по всей квартире. Жители Интернационалистов, 36 и частный сектор живут в этой пыли и дышат ей. Лично мне страшно представить, как там на нижних этажах, я живу на девятом и каждый день на языке один мат от отсутствия дороги и присутствия пыли.

Стоит ли говорить, что творится на этом отрезке, когда идут дожди? Кровь из глаз. Стоит ли говорить, как едешь по дороге на машине, объезжая кочки и ямы? Никак, сделать это спокойно невозможно. Дорога как после бомбежки.

А сейчас на данном участке дороги делают тротуар. Наконец-то! Можно не опасаться, что кого-нибудь не заметят и случайно собьют, по ноге проедут или грязью обрызгают. Сделать пешеходную дорожку решили к учебному году. Порадовали!

Ждем продолжения: городу нужен нормальный участок данной дороги. А жителям района жизнь без пыли! Надеюсь, что выборы губернатора Свердловской области этому поспособствуют.

По фотографиям видно, что за дорога такая и что на ней происходит сегодня. Ну а кто здесь бывает и ездит, тот понимает какой сейчас КРИК ДУШИ!

Хочу спросить

Когда починят площадку на М.Горького, 33?

«Ужасная детская площадка во дворе улицы М.Горького, 33. Детей отпускать гулять страшно в такой двор. Горку своими силами ремонтировал муж зимой и ту сломали...». **Роза С.**

Фото читателя

Отвечает пресс-служба мэрии:
Информацию передали в вашу управляющую компанию «РЭП». О необходимости ремонта оборудования специалистам известно, в ближайшее время его починят. По подобным вопросам рекомендуем напрямую обращаться в УК, телефон диспетчера 3-70-03.

Фото читателя

Когда приберут площадку за соцзащитой?

«Кто ответственный за эту площадку за соцзащитой? УК или администрация? Куча мусора, битое стекло по всей площадке, при этом НИ ОДНОЙ мусорки нет! Да, я понимаю, там часто собираются подростки, мусорят и т.п., но им элементарно даже некуда выбросить этот мусор, это же чья-то земля? Где дворники, кто должен прибирать этот участок, не может же он быть ничей». **Катерина Дубровина**

Отвечает пресс-служба мэрии:
Спасибо за сигнал! Это городская территория, информацию передали специалистам УГХ, в ближайшее время мусор на площадке уберут и установят урны. Отметим, что урны периодически крадут неизвестные лица, просим бережней относиться к имуществу города.

Когда уберут мусор на Апрельской?

«Улицы Апрельская и Летняя — мусорные баки почему-то убрали, а мусор оставили. Интересно, кто за это в ответе? Сначала ставят баки, потом без предупреждения убирают, да еще и мусор из них вываливают и оставляют». **Полина Пантелеева**

Фото читателя

Отвечает пресс-служба мэрии:
По информации ТБО «Экосервис», баки с этой контейнерной площадки были украдены. Сейчас на площадке уже установлены новые баки.

Хочу спросить!

ГОРОДСКИЕ ВЕСТИ
7 сентября 2022 г. №71

Ваши ФИО

Телефон для связи

Ваш вопрос

ОПУСТИТЕ ЭТОТ КУПОН в любой ящик «Городских вестей» по адресам: ул. Ленина, 34 (магазин «Кировский»), ул. М.Горького, 40 (центр «Милосердие»), ул. Ковельская, 1 (магазин «Кировский»), ул. П.Зыкина, 32, офис 208 (редакция).

Ревда отметила 288 лет. Огненным шоу,

Город гулял несколько дней

ТАТЬЯНА ЗАМЯТИНА,
фото автора и Александра Семкова

День города в Ревде отмечали с самого утра до поздней ночи в субботу, 3 сентября (а некоторые мероприятия прошли накануне). С утра ревдинцы соревновались в спорте, днем участвовали в конкурсах от городских объединений и смотрели показательные выступления, а вечером зажигали на концерте. В общем, рассказываем по порядку.

Днем был стритбол, цирк и чай из большого самовара

В пятницу, 2 сентября, Ревду с днем рождения поздравляли на Кирзаводе. Здесь читали стихотворения о городе (Татьяна Лехнер) и пели (Яна Давыдова, Марина Рожкова, Ольга Федорук-Шемятихина, Надежда Цыганина, Светлана Веснина, Екатерина Ястребкова, Владимир Шабунин, Виктор Бородин), в том числе, под гитару (Валерий Хабибулин и Анастасия Корчагина).

Субботнее празднование начали на баскетбольной площадке стадиона «Темпа» — здесь прошел ежегодный Кубок города. Участвовали двенадцать команд из Ревды, Екатеринбурга, Березовского и Красноуфимска — три школьников и девять взрослых. Юноши (а девушки почему-то уже который год не заявляются на игры, хотя команда в «Темпе» есть) сыграли по круговой системе, мужчины — в группах, а дальше полуфиналы и финал.

Главный трофей по результатам состязаний у детей уехал в Екатеринбург в спортшколу №3, ревдинские «Гиганты и карлики» — вторые, «Чикаго» (тоже Ревда) — третьи. У мужчин всех одолела «Команда А», «Бесперспективняк» увез серебряные медали в Красноуфимск, «бронза» у команды «33» из Екатеринбурга.

В это время в шахматном клубе девять спортсменов играли в дартс «501». Тройки лидеров получились такие: Оксана Селехова, Наталья Юркова, Ольга Емельянова (женская группа); Анатолий Орешков, Андрей Баранов, Валентина Рыжанкова (мужская группа).

А вот турнир среди взрослых хоккейных команд «Медная шайба» не состоялся. Как объяснили в Ледовой арене, по техническим причинам. Его перенесли на другую дату, но какую — пока неизвестно.

В 16 часов у Дворца культуры началась развлекательная программа. Сначала от спортсменов — силачей и каратистов. Так, «Богатыри Урала» устроили турнир по силовому экстриму, а воспитанник клуба Николай Мамаев установил рекорд России по толчку гири. Еще ревдинцы увидели, как каратисты клуба «Идущие к солнцу» разбивают бетонные блоки и деревянные дощечки и отрабатывают приемы кекусинкай. В показательном выступлении участвовали в том числе тренеры Николай Балашов, Андрей Шекунов и Андрей Пеньковский, а также Андрей Чебыкин — один из основателей карате в Ревде.

Почти одновременно начались танцевальный флешмоб от образцового танцевального коллектива «Чердак» и выступление цирковой студии «Астар». Последние пригнали к ДК манипулятор и подвесили гимнастическое кольцо — артисты показали свои лучшие номера по воздушной гимнастике (действительно завораживающие!). Завершилась программа у ДК выступлением духового оркестра.

В парке с 17 часов на сцене уже плясали и пели маленькие артисты — это был детский блок концерта с выступлениями коллективов города. А вокруг заработали интерактивные площадки. Развлечений было много и на любой вкус: игры для маленьких (дженга, кольцеброс, пятнашки и так далее) от ДК и ЦРМ, мастер-класс по рисунку от студии Lifestyle и Ирины Козыриной и мастер-класс по оригами, шоу мыльных пузырей и фотосессии с роботами, бесплатный аттракцион в виде огромно-

чаем из больших самоваров и концертом

го самовара, аэротату, хоккей на асфальте и балансборды от Ледовой арены, любительские соревнования по армспорту и ГТО от «Темпа».

«Стражи границ» учили всех желающих разбирать и собирать автоматы, Ирбитский музей народного быта наливал чай из самоваров (один был на 415 литров, а второй на 60 — и они закончились всего через три часа!), студия Legomax показывала изобретения, которые сделали ребята-воспитанники. Библиотеки Ревды предложили ребятишкам и их родителям оставить поздравления для ревдинцев и раскрасить изображения местных достопримечательностей, а Демидов-центр — сделать «птицу счастья» своими руками и примерить народные костюмы.

В 18:00 начался основной блок концерта, где объявили «Сенсации года», лучших бизнесменов (читайте об этом на стр. 9), а еще вручили нескольким ревдинцам их первые паспорта, а первоклассникам Стасу и Владу Кутяковым — подарки за победу в конкурсе видеопоздравлений ко Дню города. После сцену уступили артистам.

Вечером зажгли «Сердца», MC Simeon и SPLASH

Огнем, салютом и песнями закончился День города — вечером ревдинцы зажигали на концерте. В этом году в Ревду приехали «Сердца», MC Simeon и шоу барабанов SPLASH.

Концерт шел даже дольше, чем на День металлурга — аж шесть часов (включая детский блок от артистов ДК). На сцене пели и танцевали коллективы Дворца культуры и города.

За танцы отвечали образцовый танцевальный коллектив «Чердак» и «Диво», танцевальный проект Stage и студия танца Energy. Песенный блок был гораздо больше. Спели для ревдинцев хор ветеранов завода «Звонница», вокальный ансамбль «Ветер надежды», Анастасия Ведерникова, фолк-группа «Солнцеворот», Сергей Бородин, Сергей Василейко, Кирилл Некрасов и Мария Ударцева, Ольга Диденко и Ирина Мочалова, Мария Коробейникова, Татьяна Варламова, Максим Шевчук, шоу-дуэт Monika и, конечно, «золотой голос Ревды» Евгений Шашков.

Первыми из гостей ревдинцы увидели барабанщиков из SPLASH. Коллектив приехал к нам из Уфы и полностью оправдал свой статус одного из лучших барабанных проектов России. Трижды они выходили на сцену с разными номерами: сначала этнические мотивы, после — шоу с игрой на бочках горящими факелами, в финале — барабаны с неоновой подсветкой и брызгами воды. В общем, получилось очень эффектно!

После (вернее сказать, между) SPLASH выступал вокальный шоу-проект «Сердца» из Екатеринбурга. Квартет исполнил каверы на ретрохиты и современные песни. И молодежь, и старшее поколение оценили — подпевали все.

Ну а в финале появился MC Simeon. И гости праздника зажигали уже под хиты восьмидесятых, девяностых и двухтысячных — Boney M, Ottawan, Fly Project и другие. Пел гость в основном на английском, но последнюю песню вечера, «Районы-кварталы» «Зверей», исполнил на чистом русском. А в конце прогремел праздничный салют.

Отсканируйте QR-код, чтобы посмотреть все-все фотографии с праздника. Ищите себя и знакомых!

С 13 сентября подорожает ОСАГО

Сильнее всего это ощутят водители, попадавшие в аварии

Этим летом Банк России утвердил новые тарифы обязательного страхования автогражданской ответственности (ОСАГО), которые будут действовать с 13 сентября: вилка ставок изменится на 26% вверх и вниз. Схему согласовали еще в июне, но в силу она вступит только осенью — так решили законодатели. После нововведений максимальный базовый тариф вырастет с 5980 до 7535 рублей. А окончательная цена полиса будет формироваться исходя из ряда коэффициентов.

Считаем цену страховки после увеличения тарифов ОСАГО

Автомобиль Lada Granta, 106 л.с.

Водителю 18 лет

Было 31 256 р.

Стало **39 383 р.**

Водителю 33 года

Было 13 080 р.

Стало **16 480 р.**

Источники данных: ЦБ РФ, АВТОВАЗ

Расчет для следующих коэффициентов ОСАГО:
КТ = 1,64, КВС = 2,27 или 0,95, КО = 1, КМ = 1,2, КБМ = 1,17, КС = 1

Почему решили повысить цены?

В Банке России это объясняют необходимостью точнее учитывать индивидуальные риски, а также связывают с подорожанием автомобильных запчастей: справочник, по которому страховщики составляют калькуляцию ущерба в результате ДТП, пересмотрели как раз в июне.

— Самые «бьющиеся» при авариях детали подорожали в среднем на 28,7%, следует из обновленных справочников стоимости запчастей Российского союза автостраховщиков. Исходя из этих справочников рассчитывается размер страхового возмещения по ОСАГО, — заявили, защищая тариф, представители Банка России.

В Российском союзе автостраховщиков считают, что удорожание назрело: так как повышение цен на запчасти закономерно ведет к повышению выплат по ОСАГО, которые напрямую влияют на стоимость полисов.

В РСА также подчеркивают, что последние три года средняя цена полиса оставалась на уровне 5600 рублей. Но весной 2022 года она впервые ощутимо выросла и в мае превысила 5800 рублей. При этом размер средней выплаты увеличился до 75 тысяч рублей (+11,6% в годовом выражении).

Как рассчитывают цену ОСАГО?

Страховщики выбирают базовый тариф в указанных Банком России пределах и умножают на шесть: мощность двигателя, период использования машины, аварийность водителя (КБМ — коэффициент бонус-малус), возраст и стаж водителя, территорию использования, срок страхования.

Сильнее всего на цену влияют коэффициент возраста и стажа, а также КБМ. Поэтому ОСАГО для опытного и безаварийного водителя может быть в несколько раз дешевле, чем для молодого и проблемного. По этим же причинам высокие тарифы применяют для таксистов и владельцев коммерческого автотранспорта.

Это значит, что теперь подорожают все полисы?

Нет. Ведь в предложении Банка России речь идет о расширении тарифного коридора в обе стороны: сейчас он составляет 2224-5980 рублей, а с 13 сентября будет 1646-7535 рублей. То есть теоретически ОСАГО для конкретного водителя может снизиться, если страховая компания сочтет его выгодным. В этом и заключается принцип «либерализации ОСАГО», который Банк России претворяет в жизнь вот уже несколько лет. Но поскольку причина изменений ставок — удорожание запчастей, скорее всего, страховщики будут использовать максимальные тарифы или близкие к ним: такова ситуация на рынке.

— В этом году мы увидели уже три повышения цен на страховку — это теперь называют «расширением тарифного коридора», но о том, чтобы страховые компании продавали свои продукты дешевле, речи никогда не шло, — говорит вице-президент Национального автомобильного союза (НАС) Антон Шапарин.

После начала спецоперации в Украине президент России убрал запрет на однократное изменение тарифов ОСАГО в течение календарного года: теперь Центробанк может менять ставку несколько раз.

А выплаты тоже вырастут?

К сожалению, нет. Сейчас наблюдается тенденция к снижению выплат автовладельцам в случае дорожно-транспортного происшествия. По словам вице-президента НАС Антона Шапарина, запчасти за последнее время подорожали в среднем на 50-70%, при этом стоимость деталей в каталогах, используемых страховыми компаниями, была увеличена лишь незначительно — приблизительно на 20-25%. А Центробанк разрешил страховщикам при расчетах использовать аналоги запчастей — это означает, что размер выплат снизится еще. Скорее всего, размер выплат будут считать, ориентируясь на самый дешевый аналог с коэффициентом износа до 50%.

Вот почему сегодня, говорят в НАС, все больше водителей игнорируют оформление полисов ОСАГО.

Чем это грозит водителю?

Вам придется заплатить штраф, сегодня за отсутствие страховки по статье 12.37 часть 2 КоАП РФ он составляет 800 рублей. При оплате штрафа в течение 20 дней действует скидка, то есть фактическая «стоимость» нарушения — 400 рублей.

Полис всегда нужно носить с собой. Если вы забыли его дома и не можете предъявить инспектору ГИБДД, вам полагается штраф в 500 рублей или предупреждение (ст. 12.3 часть 2 КоАП РФ).

Но штрафы — это одна сторона медали. А если же произойдет авария, виновником которой будете вы, без полиса вам придется целиком оплатить ремонт пострадавшей автомашины. С учетом стоимости запчастей, особенно для иностранных автомобилей, это может стоить вам очень дорого. А ведь еще и свою машину ремонтировать. Поэтому решайте сами, что вам выгоднее: купить полис или же рисковать потерей денег в случае аварии.

СПРАВКА

ОСАГО стало обязательным в России в 2003 году, и первые одиннадцать лет его тарифы оставались неизменными. Большая реформа началась в 2014-2015 годах, когда единую базовую ставку (1980 рублей) заменили тарифным коридором. В последующие годы коридор непрерывно расширялся в обе стороны, и его последняя корректировка состоялась в январе 2022 года: сегодня тарифная вилка составляет 2224-5980 рублей.

Параллельно корректировались и коэффициенты ОСАГО, например, для ряда регионов снизились территориальные коэффициенты, также менялась таблица коэффициентов возраста и стажа. Но сильнее всего последние изменения сказались на аварийных водителях.

КОММЕНТАРИЙ ПО ТЕМЕ

— Новый этап индивидуализации тарифов по ОСАГО позволит сохранить цену на обязательную автогражданку для безаварийных водителей и поднять ее лишь для тех водителей, которые представляют реальную опасность на дороге для других участников дорожного движения. Для них это станет экономическим стимулом к безаварийному вождению. При этом мы видим, что, работая в течение двух с половиной месяцев по новым справочникам, в которых цены на запчасти выросли почти на 30%, рост средней цены ОСАГО остался в пределах 10%, а безаварийные водители ощутили лишь минимальное увеличение стоимости полиса.

Сергей Уфимцев, исполнительный директор Российского союза автостраховщиков

В Ревде начали «раздевать» машины

На парковке по М.Горького, 26 с новой «Тойоты Камри» ночью на вторник, 6 сентября, сняли все четыре колеса на оригинальных дисках. По нынешним ценам замена обойдется тысяч эдак в сто, а то и побольше.

Это уже не первая кража деталей автомобиля в Ревде: в июле «Хендэ Солярис», ночевавший на парковке на Российской, 13, лишился крышки багажника и двух дверей (ущерб оценивали минимум в 80 тысяч рублей).

А в Екатеринбурге автоворовство стало настоящим бичом: с машин, как с иномарок, так и отечественных, снимают все, что можно — колеса, бамперы, двери, фары… Насколько известно, поймать автоворов «за работой» полицейским пока ни разу не удалось.

Рост числа автокраж был ожидаем — так как сильно подорожали запчасти из-за западных санкций, и черный рынок немедленно оживился: спрос рождает предложение. Меры к сохранности своих авто придется принимать самим владельцам. Например, пользоваться охраняемыми парковками или загонять «ласточку» в гараж. Противоугонки, даже навороченные, как показывает практика, специалистам вполне по зубам.

Фото читателя

«Тойота Камри» на ул. М.Горького, 26, в ночь на 6 сентября.

Фото читателя

«Хендэ Солярис» на Российской, 13 в июле этого года.

Более двухсот гаражей оформлено по «гаражной амнистии»

Кто может воспользоваться таким правом, разъяснили в Росреестре

1 сентября 2021 года в РФ объявлена «гаражная амнистия»: упрощенный порядок оформления в собственность гаражей и земельных участков под ними. Причем процедура бесплатная: госпошлина за регистрацию прав на гараж и земельный участок не уплачивается.

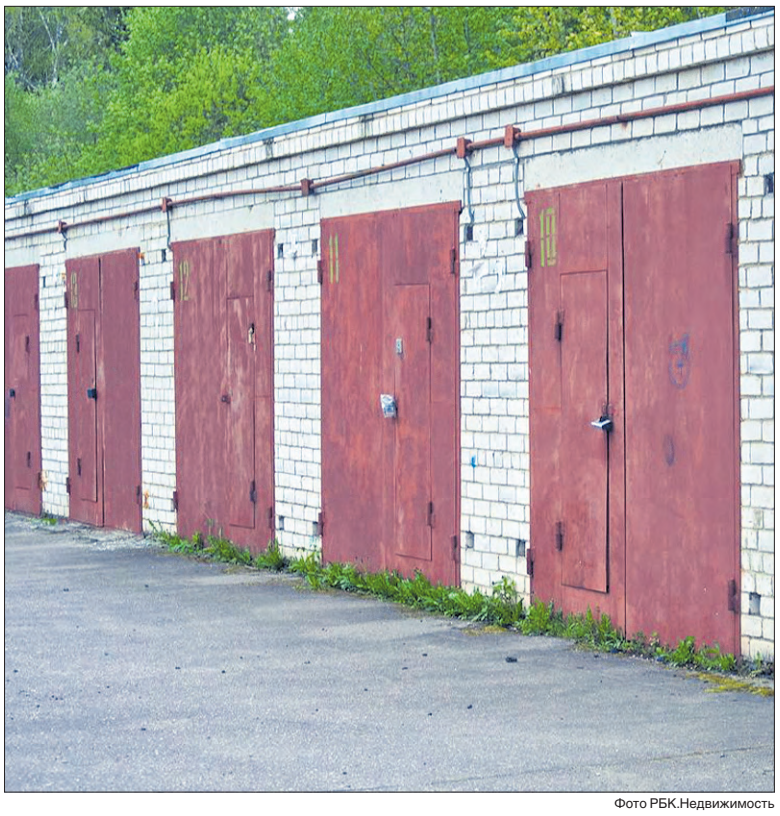

Фото РБК.Недвижимость

Той же осенью по «амнистии» был узаконен первый гараж, точнее, оформлено право собственности на земельный участок под принадлежащим ревдинцу с 2002 года гаражом около многоквартирного дома. По данным Ольги Левиной, начальника Ревдинского отдела Управления Росреестра по Свердловской области, на сегодня более двухсот жителей Ревды и Дегтярска уже зарегистрировали свои права на гаражи и земельные участки под ними в упрощенном порядке. Но это далеко не все. Поэтому еще раз разъясним положения закона.

— Какие объекты можно оформить по «гаражной амнистии»?

— Закон о «гаражной амнистии» предполагает осуществление государственного кадастрового учета и государственной регистрации права собственности и на гаражный бокс, и на земельный участок, расположенный под ним.

При этом установлены следующие требования, которым должен соответствовать гараж для оформления прав на него в упрощенном порядке: он должен быть капитальным, то есть прочно связанным с землей; возведен до введения в действие Градостроительного кодекса РФ (до 29.12.2004); не признан самовольной постройкой.

Отметим, что под действие закона о «гаражной амнистии» не подпадают так называемые «гаражи-ракушки», подземные гаражи и гаражи для осуществления предпринимательской деятельности, а также гаражи, расположенные на земельных участках для ведения личного подсобного, дачного хозяйства, огородничества, садоводства, индивидуального жилищного строительства.

— Какие документы необходимы для оформления объектов недвижимости в собственность в упрощенном порядке?

— Для оформления в собственность гаража (в случае, если право собственности на него не зарегистрировано в установленном законом порядке) и земельного участка под ним потребуются документы, подтверждающие факт владения недвижимостью.

Такими документами могут быть: документ, подтверждающий выделение земельного участка; договор о подключении гаража к сетям инженерно-технического обеспечения; договор о предоставлении коммунальных услуг в связи с использованием гаража и документы, подтверждающие оплату коммунальных услуг; технический паспорт гаража, составленный до 1 января 2013 года, в котором имеются указания на заявителя в качестве правообладателя гаража или заказчика изготовления документа; документ, подтверждающий предоставление земельного участка гаражному кооперативу либо иной организации, при которой был организован гаражный кооператив, для гаражного строительства и размещения гаражей; решение общего собрания гаражного кооператива о том, что гражданину выделили гараж в его составе, или документ, который бы подтвердил, что владелец оплатил паевой взнос.

— Если право на гаражный бокс зарегистрировано в ЕГРН, какие дальнейшие действия?

— В случае, если право собственности на гаражный бокс уже зарегистрировано в ЕГРН, в первую очередь необходимо обратиться в офис МФЦ с заявлением об изменении вида объекта с «помещение» на «здание». После этого — обратиться в уполномоченный орган с заявлением о предоставлении земельного участка, расположенного под гаражом. Уполномоченными органами являются: администрации муниципальных образований (при предоставлении земельного участка, находящегося в муниципальной собственности или расположенного на территории муниципального образования Свердловской области); МУГИСО (при предоставлении земельных участков, находящихся в собственности Свердловской области или расположенных на территории г. Екатеринбурга, государственная собственность на которые не разграничена); территориальное управление Росимущества (при предоставлении земельного участка, находящегося в федеральной собственности).

— Право на гаражный бокс не зарегистрировано в ЕГРН, что нужно делать?

— В данном случае необходимо узнать, поставлен ли объект на кадастровый учет. Для получения сведений можно воспользоваться сервисом «Справочная информация по объектам недвижимости» в режиме online на официальном сайте Росреестра (www.rosreestr.gov.ru) либо заказать выписку из ЕГРН, указав полный адрес объекта недвижимости. В случае, если объект не поставлен на кадастровый учет, после получения решения о предварительном согласовании предоставления земельного участка, необходимо обратиться к кадастровому инженеру для составления технического плана гаража.

— Документы есть, что дальше?

— Подаете в уполномоченный орган заявление о предварительном согласовании предоставления земельного участка. В заявлении необходимо указать, что гараж возведен до введения в действие Градостроительного кодекса РФ. Прилагаете один или несколько вышеперечисленных документов, подтверждающих факт владения гаражом.

В случае, если земельный участок не сформирован и не поставлен на кадастровый учет, то необходимо предоставить схему расположения земельного участка, которую готовит кадастровый инженер. Заявление и документы могут быть представлены в уполномоченный орган посредством МФЦ.

После получения решения о предварительном согласовании предоставления земельного участка необходимо повторно обратиться к кадастровому инженеру для подготовки межевого плана, на основании которого земельный участок будет поставлен на кадастровый учет. В случае, если гаражный бокс не стоит на кадастровом учете, необходимо также обратиться к кадастровому инженеру за составлением технического плана гаража.

По итогам рассмотрения вышеуказанных документов уполномоченный орган принимает решение о предоставлении гражданину земельного участка в собственность. Для оформления права собственности на земельный участок и гараж уполномоченный орган самостоятельно обращается в Росреестр.

— Если правообладатель гаража умер, могут ли наследники воспользоваться «гаражной амнистией»?

— Закон «о гаражной амнистии» предусматривает возможность предоставления земельного участка в собственность бесплатно наследнику правообладателя гаража. В таком случае должны быть представлены одни из вышеуказанных документов наследодателя, подтверждающих факт владения гаражом или факт выделения земельного участка для гаража.

— Для чего оформлять право собственности на гараж и земельный участок?

— Оформление гаражного бокса и земельного участка в собственность дает возможность гражданину на распоряжение этими объектами недвижимости: собственник вправе по своему усмотрению продать, подарить, передать в залог или аренду такие объекты, а также иными законными способами распорядиться принадлежащими ему объектами.

Кроме того, отсутствие в установленном законом порядке оформленных прав на гараж позволяет признать такой объект самовольной постройкой и снести его.

Мне пришло письмо из Росреестра о реестровой ошибке по моему участку. Что это значит?

В настоящее время Управление Росреестра по Свердловской области проводит работу по выявлению и устранению реестровых ошибок в сведениях о границах земельных участков.

В случае, если в сведениях о вашем земельном участке выявлена ошибка, Управление направляет собственнику по почте или посредством портала Госуслуг решение о необходимости ее устранения. В решении указаны причины его принятия, описание ошибки, сведения, предлагаемые для исправления.

— Обращаем ваше внимание на то, что цель этой работы — указать в реестре фактическое местоположение границ вашего участка, а не понудить собственников переносить заборы, строения, — подчеркнула Ольга Левина, начальник Ревдинского отдела Управления Росреестра по Свердловской области.

Также в решении указано, что собственник вправе в течение трех месяцев с даты направления данного решения предоставить заявление об учете изменений основных характеристик земельного участка и межевой план, подготовленный кадастровым инженером, через МФЦ. Обращение к кадастровому инженеру в данном случае не является обязательным, если вы не представите свой межевой план и заявление, сведения о земельном участке будут изменены органом регистрации.

Реклама (16+)

ЮРИДИЧЕСКИЙ И КАДАСТРОВЫЙ ЦЕНТР
КАДАСТРОВЫЕ ИНЖЕНЕРЫ ЮРИСТЫ
- межевые планы на земельные участки;
- технические планы на жилые, садовые дома, квартиры, гаражи;
- оформление прав на земельные участки, жилые, садовые дома, квартиры, гаражи;
- оформление прикрезки к земельному участку;
- оформление реконструкции, пристроя к дому;
- ведение дел в судах (в т.ч. земельные споры, наследство, признание права собственности и др.)
Адрес: ул. Мира, 25, 1 этаж, оф. 18.
Тел. 3-28-58, 8 (922) 121-90-62

ООО «ИНГЕОСТРОЙ»
ИН ГЕО СТРОЙ
МЕЖЕВАНИЕ • ВЫНОС ГРАНИЦ
ТЕХНИЧЕСКИЕ ПЛАНЫ
квартиры, жилые и садовые дома, гаражи, др. здания и сооружения
РАЗРЕШЕНИЕ НА СТРОИТЕЛЬСТВО
помощь в получении разрешения на строительство и реконструкцию
ОФОРМЛЕНИЕ ЗЕМЛИ, ЗДАНИЙ
и других объектов недвижимости
8 (34397) 3-30-75, 8 (922) 213-83-78, 8 (922) 109-51-39
г. Ревда, ул. Чайковского, 31 (отдельный вход с торца дома)
https://ингеострой.рф ingeo33075@mail.ru
ВАШЕ ПРАВО СОБСТВЕННОСТИ

Публикуйте любые объявления бесплатно на сайте
catalog96.ru

Место работы брокера
Коор-дината на оси X
Бели-берда в ученом споре
Сернобык в Красной книге
"Сплюс-нутый" круг
Вереница гор
Свобод-ное время
Монах монаху
Девица-вообра-жала (разг.)
Жук-вреди-тель
Колдов-ская порча
Компью-тер в чемодане
Репро-дуктор на стене
Зомби-рующая магия
Потомок Магомета
Тело в жерле вулкана
На ее гребне несется серфер
Сорев-нование кто быстрее
Проступок, который можно загладить
Небожи-тель из пантеона
Герой-ское бес-страшие
Заразное заболе-вание
Щелочь в тесте
Дар хлопчат-ника медикам
Выпавшая тяжкая доля
Троян-ский ...
Непозво-лительная шалость
Настен-ный светиль-ник
Газ из благо-родных
Масло движка
Доллар по-про-стому
Дорога, спускаю-щаяся под горку
Выпечка к чаю
Накидка горца
Наплыв на березе
Восточ-ная лютня
Изобли-чающая вещь
Именная буква
Блатная феня
Родина известных близне-цов
Город-музей на о. Хонсю
Маниль-ская пенька
Проверка работы бухгал-тера
Вылазка на ... природы
"Сухое молоко" для искус-ственника
Домик на склонах Альп
Выжжен-ная поляна в лесу
Один от любви до нена-висти
Грампла-стинка (разг.)
Очень старый род-ственник
Лошади-ный "хохот"
Мишель, бывшая Первой леди
Бредни веро-отступ-ника
Пионер на амери-канский лад
Непарно-копытное с хобот-ком
Азарт по макси-муму
Телефон с магнито-фоном
"Жилище" само-летов
Музыкант ... Миллер
Валюта Саудов-ской Аравии
Компли-мент по сути
Малярная накатка
Плавучий черпак
Король из тех, кто "все могут"
Аз, буки, ...
Поп-италья-нец
Регу-лярный маршрут судна
Электрод - катода антипод
Сует-ность усилий
Источник воз-горания
Терпкие лиловые ягоды
Газета, любимая Шерлоком Холмсом
"Конский хвост" в лесу
Фигура речи в поэзии
Очерк-рассуж-дение
Стекло в раме
Порт на Черном море
"Иголки" в боку от смеха
Над-строчный знак
Поэт, у которого горел кошкин дом
Звук поедания чипсов
И Тихий, и Индий-ский
Красная строка
Ранняя служба в церкви
Умение вести себя прилично
Восхи-щение театрала
Дикий осел
Емкость для жид-кости
Острый, тупой или раз-вернутый
Закрываю-щийся кувшин
Японское письмо
Шкура теленка
Отдых на лайнере
"Стена" между Европой и Азией
Яблочный праздник право-славных
Корм для собак
Суповой прибор
Иисус Христос или ... ибн Марьям
Преодоле-ние сто-метровки атлетом
Экономи-ческий запас
Поросль, украсив-шая щеки мужчины
Столица Азер-байджана
Пустая болтовня
Не-большие фрика-дельки
Род у шотланд-цев и мафиози
Как ... на голову
Крупная зубастая ящерица
Косми-ческое управле-ние США
В кузове само-свала
Народ-ный танец

Реклама (16+)
ШИРОКО ФОРМАТНАЯ ПЕЧАТЬ
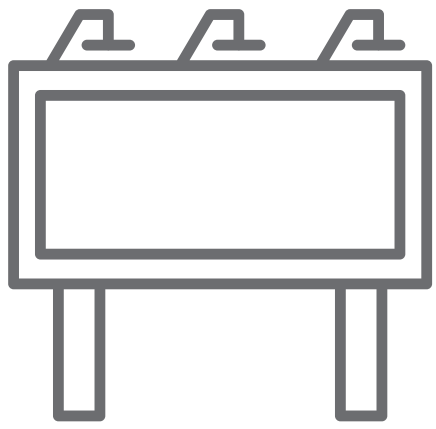
БАННЕРЫ
ВЫСОКОЕ КАЧЕСТВО
720-1140 DPI
Редакция «Городских вестей»
3-40-59, 8 (982) 717-59-80
ул. П.Зыкина, 32, офис 208

Ответы на сканворд в предыдущем номере. По горизонтали: Скалозуб. Пшено. Драма. Пандора. Фойе. Идиома. Идол. Лярд. Ихтиолог. Ахилл. Отлов. Вклад. Рапсод. Кар. Емеля. Рама. Афган. Завал. Особь. Карл. Шашки. Кук. Верди. Будда. Жир. Регби. Свояк. Шпага. Неуд. Рок. Пурга. Антре. Дядя. Парк. Шоссе. Шаман. Чибис. Живот. Сплав. Влади. Сыпь. Сопло. Лесси. Кассир. Книга. Тори. Арал. Тога. Твен. Мако. Аноним. Ямаха. Няня. Твид. Кито. **По вертикали:** Ларионов. Штамп. Ракия. Гурия. Круг. Артур. Истина. Мидас. Блуд. Багор. Ковы. Клад. Хорь. Кижи. Акер. Оплата. Исида. Шитье. Лето. Стен. Милка. Соня. Запах. Сапфир. Тора. Имя. Бандит. Часы. Олег. Диво. Акт. Хохлома. Перов. Овен. Билл. Шланг. Оклад. Вяз. Фиск. Акажу. Нужда. Листок. Обод. Лаваш. Джокер. Ямка. Сони. Йога. Аркадия. Угода. Джигит. Отел. Долли. Аркада. Янки. Рамо.

Выключи ТВ — приберись во дворе. 16/09/22 ПТ

Фото: kinopoisk.ru

ПЕРВЫЙ

05.00 «Доброе утро»
09.00 Новости
09.05 Программа «АнтиФейк» (16+)
09.45 Программа «Жить здорово!» (16+)
10.30 «Информационный канал» (16+)
15.00 Новости
15.20 «Информационный канал» (16+)
18.00 Вечерние Новости
18.40 «Человек и закон» (16+)
19.45 «Поле чудес»
21.00 «Время»
21.45 «Клуб Веселых и Находчивых. Летний Кубок- 2022 г» (16+)
23.40 «Информационный канал» (16+)
01.30 Д/ф «Марина Цветаева. «В моей руке - лишь горстка пепла!» (16+)
02.40 «Информационный канал» (16+)

РОССИЯ-1

05.00 «Утро России»
09.00 Программа «Вести. Местное время»
09.30 «Утро России»
09.55 Программа «О самом главном» (12+)
11.00 Вести
11.30 Программа «60 Минут» (12+)
14.00 Вести
14.30 Программа «Вести. Местное время»
14.55 «Кто против?» (12+)
17.00 Вести
17.30 Программа «60 Минут» (12+)
20.00 Вести
21.15 Программа «Вести. Местное время»
21.30 Программа «Ну-ка, все вместе!» (12+)
23.50 Программа «Улыбка на ночь» (16+)
00.55 Художественный фильм «Сухарь» (12+)
04.10 Телевизионный сериал «Срочно в номер!- 2» (16+)

НТВ

04.55 Сериал «Улицы разбитых фонарей» (16+)
06.30 «Утро. Самое лучшее» (16+)
08.00 «Сегодня»
08.25 Телевизионный сериал «Морские дьяволы. Дальние рубежи» (16+)
10.00 «Сегодня»
10.35 Телевизионный сериал «Морские дьяволы. Дальние рубежи» (16+)
13.00 «Сегодня»
13.25 «Чрезвычайное происшествие» (16+)
14.00 «Место встречи» (16+)
16.00 «Сегодня»
16.45 «ДНК» (16+)
17.55 «Жди меня» (12+)
19.00 «Сегодня»
20.00 Х/ф «Черный пес 3» (16+)
23.50 «Своя правда» (16+)
01.40 «Захар Прилепин. Уроки русского» (12+)
02.05 «Квартирный вопрос» (0+)
02.55 Д/с «Таинственная Россия» (16+)
03.35 Сериал «Мент в законе» (16+)

ТВ-3

06.00 Телевизионный сериал «Женская доля» (16+)
06.30 М/фы (0+)
09.30 Телевизионный сериал «Слепая» (16+)
11.15 «Знаки судьбы» (16+)
11.50 «Мистические истории» (16+)
12.50 Телевизионный сериал «Все в твоих руках» (16+)
13.25 Документальный сериал «Гадалка» (16+)
14.30 «Вернувшиеся» (16+)
15.40 Д/с «Гадалка» (16+)
17.20 Телевизионный сериал «Слепая» (16+)
19.30 Художественный фильм «Чарли и шоколадная фабрика» (12+)
21.45 Художественный фильм «Мрачные тени» (16+)
00.00 Художественный фильм «Страшиль» (16+)
02.00 Художественный фильм «Адвокат дьявола» (16+)
04.15 Д/с «Далеко и еще дальше» (16+)
05.45 М/фы (0+)

ЧЕ

06.00 Телевизионный сериал «Агент национальной безопасности 4» (16+)
09.00 Развлекательная программа «Дорожные войны 2.0» (16+)
10.00 Развлекательная программа «Дорожные войны 2.0» (16+)
11.00 Развлекательная программа «Дорожные войны 2.0» (16+)
12.00 Развлекательная программа «Дорожные войны 2.0» (16+)
13.00 Телевизионный сериал «Возвращение Мухтара 2» (12+)
14.00 Телевизионный сериал «Возвращение Мухтара 2» (12+)
15.00 Сериал «Возвращение Мухтара 2» (12+)
18.00 «Утилизатор с Настей Туман» (16+)
20.00 Развлекательная программа «Решала» (16+)
23.00 Развлекательная программа «Опасные связи» (18+)
02.50 Развлекательная программа «Улетное видео» (16+)

ГОРОДСКИЕ ВЕСТИ РЕКОМЕНДУЮТ

СТС 21.00
«ДЬЯВОЛ НОСИТ PRADA» (16+)
Юная карьеристка сталкивается с изнанкой гламура. В главных ролях — Энн Хэтэуэй и Мерил Стрип.

МАТЧ ТВ!

06.00, 09.10, 12.35, 15.15, 02.55 Новости
06.05, 15.55, 23.30 Все на Матч! (12+)
09.15 Специальный репортаж (12+)
09.35 Т/с «СОБР» (16+)
11.30 «Есть тема!» (12+)
12.40, 04.50 «Лица страны. Дарья Пикалова» (12+)
13.00 Х/ф «Тюряга» (16+)
15.20 Футбол. Еврокубки. Обзор (0+)
16.25 Футбол. Суперлига. Женщины. ЦСКА - «Зенит» (Санкт-Петербург) (0+)
18.30 Хоккей. Фонбет Чемпионат КХЛ. «Динамо» (Москва) - СКА (Санкт-Петербург) (0+)
21.25 Футбол. Чемпионат Германии. «Майнц» - «Герта (0+)
00.10 «Точная ставка» (16+)
00.30 Автоспорт. Российская Дрифт серия. «Гран-при 2022» (0+)
01.30 Профессиональный бокс. Амир Хан против Келла Брук (16+)
03.00 Т/с «Агент» (16+)
05.05 «Всё о главном» (12+)
05.30 «РецепТура» (0+)

ОТВ

05.00, 07.25, 09.25, 14.00, 22.30, 00.00, 01.10, 02.20, 03.30 События (16+)
05.30, 14.30, 23.00, 01.00, 02.10, 03.20 События Акцент (16+)
05.40, 12.15, 14.40, 17.40 Utravel рекомендует (12+)
05.55, 07.55, 09.55, 11.55, 13.55, 15.55, 17.55, 23.55 Погода на ОТВ (6+)
06.00, 18.30, 00.30, 01.40, 02.50, 04.00 «Все говорят об этом» (16+)
06.30, 08.30, 13.00, 15.00, 21.30, 23.10 Новости ТАУ 9 1/2 (16+)
08.00, 10.00, 18.00 Известия (16+)
10.30, 12.00, 16.00 Х/ф «Последний янычар» (12+)
12.30 «Все говорят об этом» (16+) (16+)
13.50, 15.50 Безопасность тепла (0+)
19.00 Прямая трансляция. матча Автомобилист (Екатеринбург) - Сибирь (Новосибирск)в рамках турнира Чемпионат КХЛ 2022 г. - 2023 г. (16+)
21.15 Новости ТМК (16+)
04.40 Utravel рекомендует (16+)

СТС

06.00 «Ералаш»
06.05 М/ф «Три кота» (0+)
06.15 М/ф «Драконы. Гонки по краю» (6+)
07.00 М/ф «Приключения Вуди и его друзей» (0+)
09.00 Художественный фильм «Телекинез» (16+)
11.00 «Суперлига» (16+)
12.25 «Уральские пельмени. Смехbook» (16+)
13.10 Шоу «Уральских пельменей» (16+)
14.10 Шоу «Уральских пельменей» (16+)
15.10 Шоу «Уральских пельменей» (16+)
16.10 Шоу «Уральских пельменей» (16+)
19.30 Шоу «Уральских пельменей» (16+)
21.00 Художественный фильм «Дьявол носит prada» (16+)
23.10 Художественный фильм «Алита. Боевой ангел» (16+)
01.40 Художественный фильм «Днюха!» (16+)
03.10 «6 кадров» (16+)

РОССИЯ К

07.40, 17.20 Д/ф «Шигирский идол»
08.30 К 85-летию со дня рождения Аллы Покровской. «Театральная летопись». 4 ч.
08.55, 16.15 Д/с «Забытое ремесло»
09.10, 16.35 Т/с «Баязет»
10.15 Х/ф «Девушка с характером»
11.55 Открытая книга. Евгений Попов и Михаил Гундарин. «Фазиль»
12.25 Т/с «Спрут» (12+)
13.35 Д/ф «Георгий Менглет»
14.15 Дороги старых мастеров
14.30 «Зачем в Софии наш полк?»
15.05 Письма из провинции.
15.35 «Энигма. Богдан Волков»
18.05 «Царская ложа»
18.45 Концерт
19.45 Искатели. «Либерея»
20.35 Линия жизни. В.Минин
21.30 Х/ф «Пятьдесят на пятьдесят»
23.00 «2 Верник 2». Елена Шанина
00.05 Х/ф «Антигона» (16+)
02.05 М/ф «Как один мужик двух генералов прокормил». «Это совсем не про это»
02.30 Поедем в Царское село. «Зачем в Софии наш полк?»

ТВЦ

03.15 Х/ф «Охотница-2» (12+)
04.45 Д/ф «Виталий Соломин. Я принадлежу сам себе...» (12+)
05.25 «Мой герой» (12+)
06.00 «Настроение» (12+)
08.20 Х/ф «Каинова печать» (12+)
11.30 «События»
11.50 Х/ф «Каинова печать» (12+)
12.30 Х/ф «Восемь бусин на тонкой ниточке» (12+)
14.30 «События»
14.50 «Город новостей» (16+)
15.05 Х/ф «Котов обижать не рекомендуется» (12+)
16.55 Д/ф «Актёрские драмы» (12+)
17.50 «События»
18.15 Х/ф «Красавица и воры» (12+)
20.00 Х/ф «Опасный круиз» (12+)
22.00 «В центре событий» (16+)
23.00 «Приют комедиантов» (12+)
00.40 Х/ф «Три плюс два» (0+)
02.20 Х/ф «Я объявляю вам войну» (0+)
03.40 «Петровка, 38»
03.55 Х/ф «Вечная жизнь Александра Христофорова» (12+)
05.35 «10 самых...» (16+)

TV1000

07.30 «Однажды в Риме» (16+)
09.00 «Как выйти замуж за 3 дня» (16+)
10.50 «Любовь и другие лекарства» (16+)
12.50 «Ешь, молись, люби» (16+)
15.10 «Доспехи Бога 3» (6+)
19.00 «Код Да Винчи» (18+)
21.35 «Ангелы и Демоны» (16+)
00.00 «Афера Томаса Крауна» (16+)
01.50 «Багровый Пик» (18+)

TV1000РУС

09.00 «Блокбастер» (16+)
10.25 «Гороскоп на удачу» (12+)
12.05 «Ну, здравствуй, Оксана Соколова!» (16+)
13.50 «Красотка в ударе» (12+)
15.30, 03.35 «Трезвый водитель» (16+)
17.10, 17.40, 18.05, 18.30 Т/с «Последний из Магикян» (12+)
19.00 «День выборов» (12+)
21.15 «День выборов 2» (12+)
23.15 «Чиновник» (18+)
00.45 «Тот ещё..!» (12+)

5 КАНАЛ

05.00 «Известия» (16+)
05.30 Т/с «Улицы разбитых фонарей 3» (16+)
06.10 Т/с «Улицы разбитых фонарей 3» (16+)
06.50 Х/ф «Усатый нянь» (0+)
08.15 Х/ф «Американ бой» (16+)
09.00 «Известия» (16+)
09.25 Х/ф «Американ бой» (16+)
10.55 Х/ф «Классик» (12+)
13.00 «Известия» (16+)
13.25 Т/с «Учитель в законе» (16+)
19.40 Т/с «След» (16+)
20.20 Т/с «След» (16+)
20.50 Т/с «След» (16+)
21.40 Т/с «След» (16+)
22.25 Т/с «След» (16+)
23.10 «Светская хроника» (16+)
00.10 Д/с «Они потрясли мир. Валерия. Любовь побеждает всё» (12+)
00.55 Т/с «Свои 5» (16+)
01.35 Т/с «Свои 5» (16+)
02.10 Т/с «Свои 5» (16+)
02.45 Т/с «Свои 5» (16+)
03.25 Т/с «Такая работа» (16+)
04.00 Т/с «Такая работа» (16+)

РЕН

05.00 Документальный проект (16+)
06.00 «Самые шокирующие гипотезы» (16+)
07.00 «С бодрым утром!» (16+)
08.30 Новости (16+)
09.00 Документальный проект (16+)
11.00 «Как устроен мир» (16+)
12.30 Новости (16+)
13.00 «Загадки человечества» (16+)
14.00 «Невероятно интересные истории» (16+)
15.00 Д/п «Засекреченные списки» (16+)
16.30 Новости (16+)
17.00 «Тайны Чапман» (16+)
18.00 «Самые шокирующие гипотезы» (16+)
19.00 «Информационная программа 112» (16+)
19.30 Новости (16+)
20.00 Х/ф «Геракл» (12+)
21.40 Х/ф «Тёмная башня» (16+)
23.00 Новости (16+)
23.25 Х/ф «Тёмная башня» (16+)
23.55 Х/ф «Стекло» (16+)
02.10 Х/ф «Корабль-призрак» (16+)
03.35 Х/ф «На дне» (12+)

ТНТ

07.00 М/с «Приключения Пети и Волка» (12+)
07.15 М/ф «Снежная Королева 2» (6+)
08.30 «Звездная кухня» (16+)
09.00 Телевизионный сериал «СашаТаня» (16+)
10.00 Телевизионный сериал «СашаТаня» (16+)
11.00 Телевизионный сериал «СашаТаня» (16+)
12.00 Телевизионный сериал «СашаТаня» (16+)
19.00 «Я тебе не верю» (16+)
20.00 Телевизионный сериал «Однажды в России» (16+)
21.00 «Комеди Клаб» (16+)
22.00 «Открытый микрофон» (16+)
23.00 «Новые танцы» шоу (16+)
01.00 Художественный фильм «Довод» (16+)
03.30 Программа «Импровизация» (16+)
04.20 «Comedy Баттл» (16+)
05.05 «Открытый микрофон» (16+)
06.40 «Однажды в России. Спецдайджест» (16+)

ЗВЕЗДА

05.20 Т/с «Настоящие» (16+)
07.10 Д/с «Титаник» (16+)
09.00 Новости дня (16+)
09.20 Д/с «Титаник» (16+)
09.40 Т/с «Рожденная революцией» (12+)
11.30 Т/с «Опережая выстрел» (16+)
13.00 Новости дня (16+)
13.25 Т/с «Опережая выстрел» (16+)
14.00 Военные новости (16+)
14.05 Т/с «Опережая выстрел» (16+)
18.00 Новости дня (16+)
18.40 «Время героев» (16+)
19.00 Т/с «Опережая выстрел» (16+)
22.00 «Здравствуйте, товарищи!» (16+)
23.00 «Музыка+» (12+)
23.55 Т/с «Рожденная революцией» (12+)
01.20 Х/ф «Это мы не проходили» (0+)
03.00 Х/ф «Небесный тихоход» (0+)
04.15 Х/ф «Раз на раз не приходится» (12+)
05.30 Д/ф «Вторая мировая война. Город-герой Севастополь» (12+)

ТНВ

06.00, 07.10 «Манзара» (6+)
08.10 «Здравствуйте!» (12+)
09.00, 17.00 Т/с «Босоногая девчонка» (12+)
10.00, 03.55 «От сердца - к сердцу» (6+)
11.00 «Наставление» (6+)
11.30 «Татары» (12+)
12.00, 22.10 Т/с «Офицерские жёны» (16+)
13.00 «Головоломка» (12+)
14.00 «Актуальный ислам» (6+)
14.15 «Классный час» (12+)
14.45, 05.35 Ретро-концерт (6+)
15.15 «Шаян ТВ» (0+)
16.00 «Деревенские посиделки» (6+)
16.30 «Литературное наследие» (6+)
18.00 «Родная земля» (12+)
19.10 Хоккей. Чемпионат КХЛ. «Динамо»(Мн) - «Ак Барс» (6+)
22.00 «Вызов 112» (16+)
23.00 Х/ф «Последняя роль Риты» (12+)
00.55 «Каравай» (6+)
01.20 Спектакль «Три сестры» (12+)

ДОМАШНИЙ

06.30 «По делам несовершеннолетних» (16+)
08.55 «Давай разведёмся!» (16+)
09.55 «Тест на отцовство» (16+)
12.05 Телевизионный сериал «Понять. Простить» (16+)
13.10 Телевизионный сериал «Порча» (16+)
13.40 Телевизионный сериал «Знахарка» (16+)
14.15 Телевизионный сериал «Верну любимого» (16+)
14.45 Х/ф «Идеальный выбор» (12+)
19.00 Х/ф «С чистого листа» (12+)
23.00 Телевизионный сериал «Порча» (16+)
00.05 Телевизионный сериал «Знахарка» (16+)
00.40 Телевизионный сериал «Верну любимого» (16+)
01.10 Телевизионный сериал «Понять. Простить» (16+)
02.05 «Тест на отцовство» (16+)
03.45 «Давай разведёмся!» (16+)
04.35 Т/с «Женская консультация» (16+)
05.25 «6 кадров» (16+)

СБ 17 /09/22 Оградите детей от просмотра ТВ.

Фото: kinopoisk.ru

ПЕРВЫЙ

06.00 «Доброе утро. Суббота» (12+)
09.45 «Слово пастыря» (0+)
10.00 Новости
10.15 «Поехали!» (12+)
11.10 «Видели видео?» (0+)
12.00 Новости
12.15 «Видели видео?» (0+)
14.05 Д/ф «Ангелина Вовк. Женщина, которая ведет» (12+)
15.15 Художественный фильм «Мужики!» (6+)
17.10 Д/ф «Игорь Кириллов. «Как молоды мы были...» (12+)
18.00 Вечерние Новости
18.20 «Сегодня вечером» (16+)
19.50 «Точь-в-Точь» (16+)
21.00 «Время»
21.35 «Точь-в-Точь» (16+)
23.00 Художественный фильм «Убийства в стиле Гойи» (16+)
00.55 «Наедине со всеми» (16+)
03.10 Д/с «Россия от края до края» (12+)

РОССИЯ-1

05.00 «Утро России. Суббота»
08.00 Программа «Вести. Местное время»
08.20 Программа «Местное время. Суббота»
08.35 Программа «По секрету всему свету»
09.00 Программа «Формула еды» (12+)
09.25 Программа «Пятеро на одного»
10.10 «Сто к одному»
11.00 Вести
11.30 Программа «Доктор Мясников» (12+)
12.35 Телевизионный сериал «Родительское право» (12+)
17.00 Вести
18.00 Программа «Привет, Андрей!» (12+)
20.00 Вести
21.00 Художественный фильм «Южный циклон» (16+)
00.55 Х/ф «Девушка с глазами цвета неба» (12+)
04.00 Художественный фильм «Жена Штирлица» (16+)

НТВ

05.10 Д/с «Спето в СССР» (12+)
05.55 Телевизионный сериал «Дельта. Продолжение» (16+)
07.25 «Смотр» (0+)
08.00 «Сегодня»
08.20 «Поедем, поедим!» (0+)
09.20 «Едим дома» (0+)
10.00 «Сегодня»
10.20 «Главная дорога» (16+)
11.00 «Живая еда» (12+)
12.00 «Квартирный вопрос» (0+)
13.00 «Секрет на миллион» (16+)
15.00 «Своя игра» (0+)
16.00 «Сегодня»
16.20 «Следствие вели...» (16+)
19.00 «Центральное телевидение» (16+)
20.10 Шоу «Аватар» (12+)
23.00 «Ты не поверишь!» (16+)
23.55 «Международная пилорама» (16+)
00.35 Квартирник НТВ у Маргулиса (16+)
01.55 «Дачный ответ» (0+)
02.50 Д/с «Таинственная Россия» (16+)
03.30 Сериал «Мент в законе» (16+)

ТВ-3

06.00 М/фы (0+)
09.15 Д/с «Гадалка» (16+)
12.30 Художественный фильм «Страшилы» (16+)
14.45 Художественный фильм «Битлджус» (12+)
16.45 Художественный фильм «Мрачные тени» (16+)
19.00 Художественный фильм «Красавица и чудовище» (16+)

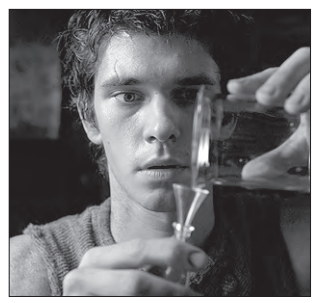

21.15 «ПАРФЮМЕР» (16+)
00.15 Художественный фильм «Девятые врата» (16+)
02.30 Д/с «Городские легенды» (16+)

ЧЕ

06.00 Развлекательная программа «Улетное видео» (16+)
06.10 Телевизионный сериал «Агент национальной безопасности 4» (16+)
09.00 Телевизионный сериал «Возвращение Мухтара 2» (12+)
10.00 Телевизионный сериал «Возвращение Мухтара 2» (12+)
11.00 Телевизионный сериал «Возвращение Мухтара 2» (12+)
12.00 Телевизионный сериал «Возвращение Мухтара 2» (12+)
13.00 Телевизионный сериал «Возвращение Мухтара 2» (12+)
20.00 Развлекательная программа «+100500» (18+)
23.00 Развлекательная программа «+100500» (18+)
01.00 «Рюкзак» (16+)
01.55 Развлекательная программа «Улетное видео» (16+)

ГОРОДСКИЕ ВЕСТИ РЕКОМЕНДУЮТ

СТС 21.00
«КРУЭЛЛА» (12+)
Бунтарка покоряет модный мир Лондона. Предыстория злодейки из «101 далматинца» с «Оскаром» за костюмы.

МАТЧ ТВ!

06.00 Смешанные единоборства. One FC. Деметриус Джонсон. Лучшее (16+)
08.55 Х/ф «Погоня» (16+)
10.40 Летний биатлон. Pari Кубок Содружества. Гонка преследования. Женщины (0+)
12.40 Летний биатлон. Pari Кубок Содружества. Гонка преследования. Мужчины (0+)
13.55 Регби. PARI Чемпионат России. «Слава» (Москва) - «Локомотив-Пенза» (0+)
16.25 Футбол. Чемпионат Германии. «Аугсбург» - «Бавария» (0+)
18.30 Футбол. МИР Российская Премьер-Лига. «Динамо» (Москва) - «Зенит» (Санкт-Петербург) (0+)
21.40 Футбол. Чемпионат Италии. «Торино» - «Сассуоло» (0+)
00.30 Регби. PARI Чемпионат России. «Стрела» (Казань) - «ВВА-Подмосковье» (Монино) (0+)
02.00 Смешанные единоборства. UFC. Кори Сэндхаген против Сонга Ядонга (16+)

ОТВ

05.00, 07.25, 09.25, 14.00 События (16+)
05.30, 14.30 События Акцент (16+)
05.40 Utravel рекомендует (12+)
05.55, 07.55, 09.55, 11.55, 13.55, 15.55, 17.55, 19.55, 21.55 Погода на ОТВ (6+)
06.00 «Все говорят об этом» (16+)
06.30, 08.30, 13.00, 17.00, 23.00 Новости ТАУ 9 1/2 (16+)
08.00, 10.00, 18.00, 22.00 Известия (16+)
10.30 Х/ф «Вычислитель» (12+)
12.00 Д/ц «INVIVO. Аутизм. Человек в спектре» (12+)
12.30 Итоги недели
14.40 Прокуратура на страже закона (16+)
15.00, 16.00 Х/ф «Персональный покупатель» (16+)
18.30, 00.00 Х/ф «Коготь из Мавритании-2» (16+)
20.00, 01.25 Х/ф «Курьерский особой важности» (16+)
21.35 О личном и наличном (16+)
22.30 Д/ц «Это лечится. Диабет» (12+)
23.55 Погода на ОТВ (16+)

СТС

06.00 «Ералаш»
06.05 М/ф «Фиксики» (0+)
06.25 М/фы (kat0+)
06.45 М/ф «Три кота» (0+)
07.30 М/ф «Отель «У овечек» (0+)
08.00 М/ф «Лекс и Плу. Космические таксисты» (6+)
08.25 Шоу «Уральских пельменей» (16+)
09.00 «ПроСТО кухня» (12+)
10.00 Шоу «Уральских пельменей» (16+)
10.25 М/ф «Смешарики. Легенда о золотом драконе» (6+)
12.05 М/ф «Принцесса и дракон» (6+)
13.30 М/ф «Райя и последний дракон» (6+)
15.30 М/ф «Монстры на каникулах» (6+)
17.20 М/ф «Монстры на каникулах 2» (6+)
19.05 М/ф «Монстры на каникулах 3. Море зовёт» (6+)
21.00 Х/ф «Круэлла» (12+)
23.40 Х/ф «Дьявол носит prada» (16+)
01.50 «Русские не смеются» (16+)

РОССИЯ К

08.05, 00.15 Х/ф «Морские рассказы»
09.20 «Мы - грамотеи!»
10.00 Неизвестные маршруты России. «Хакасия»
10.40 Х/ф «Пятьдесят на пятьдесят»
12.10 Земля людей
12.40 «Эрмитаж»
13.10 Чёрные дыры. Белые пятна
13.50 Д/с «Великие мифы. Одиссея»
14.20, 01.25 Д/ф «Большой Барьерный риф - живое сокровище»
15.10 «Рассказы из русской истории». В.Мединский
16.15 Лаборатория будущего
16.30 Международный фестиваль искусств П.И.Чайковского
17.50 Д/с «Энциклопедия загадок»
18.20 «Незабываемые мелодии». Запись 1988 г.
19.10 Х/ф «Путь к причалу»
20.35 Спектакль «Я - Сергей Образцов»
22.00 «Агора». Ток-шоу
23.00 Клуб Шаболовка 37. Анна Ардова и Лёба, квинтет Сергея Долженкова

ТВЦ

06.00 Х/ф «Красавица и воры» (12+)
07.30 «Православная энциклопедия» (6+)
08.00 Х/ф «Рита» (16+)
09.45 Х/ф «Я объявляю вам войну» (0+)
11.30 «События»
11.45 Х/ф «Свадьба в Малиновке» (12+)
13.30 Х/ф «Серёжки с сапфирами» (12+)
14.30 «События»
14.45 Х/ф «Серёжки с сапфирами» (12+)
17.25 Х/ф «Сладкая месть» (16+)
21.00 «Постскриптум» (16+)
22.00 «Право знать!» (16+)
23.15 «События»
23.25 Д/ф «Степан Бандера. Теория зла» (12+)
00.05 Д/ф «90-е. Лебединая песня» (16+)
00.50 «Специальный репортаж» (16+)
01.15 «Хватит слухов!» (16+)
01.40 Д/ф «Актёрские драмы» (12+)
02.20 Д/ф «Актёрские драмы» (12+)
03.05 Д/ф «Актёрские драмы» (12+)

TV1000

09.10 «Ангелы и Демоны» (16+)
11.35 «Афера Томаса Крауна» (16+)
13.30, 02.20 «Другие» (16+)
15.20 «Призрак дома на холме» (16+)
17.15 «Библиотекарь. В поисках копья судьбы» (16+)
19.00 «Библиотекарь 2. Возвращение в Копи Царя Соломона» (16+)

TV1000РУС

06.55 М/с «Смешарики» (6+)
10.00, 10.50, 11.40 Т/с «Склифосовский» (16+)
12.30 «День выборов» (12+)
14.40 «День выборов 2» (12+)
16.35 «Ставка на любовь» (12+)
18.10 «Срочно выйду замуж» (16+)
20.05 «Одноклассницы» (12+)
21.25 «Одноклассницы» (16+)
22.45 «Команда мечты» (12+)
00.05 «Эластико» (12+)
01.30 «Эластико» (16+)
02.45 «Тот ещё..!» (12+)
04.05 «Лёгок на помине» (12+)

5 КАНАЛ

05.00 Т/с «Такая работа» (16+)
05.15 Т/с «Такая работа» (16+)
05.50 Т/с «Такая работа» (16+)
06.30 Т/с «Такая работа» (16+)
07.05 Т/с «Такая работа» (16+)
07.40 Т/с «Такая работа» (16+)
08.20 Т/с «Такая работа» (16+)
09.00 «Светская хроника» (16+)
10.05 Д/с «Они потрясли мир. Одри Хепберн. Испытание красотой» (12+)
10.50 Т/с «Филин» (16+)
16.10 Т/с «След» (16+)
16.55 Т/с «След» (16+)
17.45 Т/с «След» (16+)
18.40 Т/с «След» (16+)
19.30 Т/с «След» (16+)
20.15 Т/с «След» (16+)
21.10 Т/с «След» (16+)
21.50 Т/с «След» (16+)
22.40 Т/с «След» (16+)
23.15 Т/с «След» (16+)
00.00 «Известия. Главное» (16+)
00.55 Т/с «Прокурорская проверка» (16+)
01.45 Т/с «Прокурорская проверка» (16+)

РЕН

05.00 «Невероятно интересные истории» (16+)
07.00 «С бодрым утром!» (16+)
08.00 «О вкусной и здоровой пище» (16+)
09.00 «Минтранс» (16+)
10.00 «Самая полезная программа» (16+)
11.00 «Военная тайна» (16+)
13.00 «Военная тайна» (16+)
14.30 «Совбез» (16+)
15.30 Документальный спецпроект (16+)
16.30 Новости (16+)
17.00 Д/п «Засекреченные списки» (16+)
18.00 Х/ф «Железный человек» (12+)
19.30 Новости (16+)
20.00 Х/ф «Железный человек» (12+)
20.40 Х/ф «Железный человек 2» (12+)
23.00 Новости (16+)
23.25 Х/ф «Посейдон» (12+)
01.15 Х/ф «Каратель» (18+)
03.10 Х/ф «Без злого умысла» (16+)

ТНТ

07.00 «Однажды в России. Спецдайджест» (16+)
09.00 Программа «Звездная кухня» (16+)
09.30 Программа «Перезагрузка» (16+)
10.00 Программа «Звезды в Африке» (16+)
12.00 «Однажды в России. Спецдайджест» (16+)
15.00 Художественный фильм «На гребне волны» (0+)
17.20 Художественный фильм «Конг» (16+)
19.30 «Новая битва экстрасенсов» (16+)
21.00 Программа «Новые танцы» шоу (16+)
23.00 Программа «Женский Стендап» (18+)
00.00 «Такое кино!» (16+)
00.35 «Битва экстрасенсов» (16+)
03.05 «Импровизация» (16+)
04.40 «Comedy Баттл» (16+)
05.25 «Открытый микрофон» (16+)
06.40 «Однажды в России. Спецдайджест» (16+)

ЗВЕЗДА

06.00 Х/ф «Светлый путь» (0+)
07.40 Х/ф «Там, на неведомых дорожках...» (6+)
08.00 Новости дня (16+)
08.15 Х/ф «Там, на неведомых дорожках...» (6+)
09.20 «Легенды кино» (12+)
10.05 «Главный день. Су-24 и конструктор Павел Сухой» (16+)
10.55 Д/с «Война миров» (16+)
11.40 «Не факт!» (12+)
12.10 «СССР. Знак качества» (12+)
13.00 Новости дня (16+)
13.15 «Легенды музыки» (12+)
13.40 «Морской бой» (6+)
14.40 Д/с «Битва оружейников» (16+)
15.25 Д/с «Подвиг на Халхин-Голе» (16+)
18.00 Новости дня (16+)
18.30 Д/с «Подвиг на Халхин-Голе» (16+)
19.25 Х/ф «Рысь» (16+)
21.35 Х/ф «Фартовый» (16+)
23.35 Х/ф «Мы из джаза» (0+)
01.05 Х/ф «Там, на неведомых дорожках...» (6+)

ТНВ

06.00, 03.55 «От сердца - к сердцу» (6+)
07.00 Музыкальные поздравления «SMS» (6+)
09.00 «Судьбы человеческие» (12+)
10.00 Хит-парад (12+)
11.00 «Родная деревня» (6+)
11.30 «Там, где кипит жизнь» (12+)
12.00, 02.25 «Каравай» (6+)
12.30 «Видеоспорт» (12+)
13.00 «Закон. Парламент. Общество» (12+)
13.30 «Цирк завтрашнего дня. Шоу юных артистов» (6+)
15.05 «Татарские народные мелодии» (0+)
15.30 «КВН РТ-2022». Финал (12+)
18.00, 04.45 «Шоу Джавида» (16+)
19.00 «Tatarstan today. Открытый миру» (12+)
19.30, 21.30 Новости в субботу (12+)
20.00 «Шаги» (12+)
20.30 «Споёмте, друзья!» (6+)
22.00 «КунакБиТ- шоу» (12+)
23.00 Х/ф «Вулкан страстей» (16+)
00.30 Х/ф «Поцелуй сквозь стену» (16+)

ДОМАШНИЙ

06.30 «6 кадров» (16+)
06.45 Т/с «Сватьи» (16+)
07.45 Д/ц «Предсказания 2.2» (16+)
08.40 Х/ф «Всё о его бывшей» (16+)
10.45 Т/с «Жертва любви» (16+)
19.00 Т/с «Великолепный век» (12+)

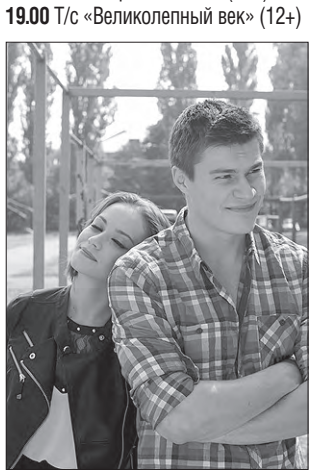

23.00 Х/ф «ЛЮБИМАЯ» (12+)
00.45 Х/ф «Цена прошлого» (16+)
04.00 Т/с «Женская консультация» (16+)

Просто выключи телевизор.

18 /09/22 ВС

Фото: kinopoisk.ru

ПЕРВЫЙ

05.15 Х/ф **«Человек-амфибия» (0+)**
07.00 «Играй, гармонь любимая!» (12+)
07.40 «Часовой» (12+)
08.15 «Здоровье» (16+)
09.20 «Непутевые заметки» (12+)
10.00 Новости
10.15 «Повара на колесах» (12+)
11.25 Д/ф «Узбекистан. Заглянуть за горизонт» (0+)
12.00 Новости
12.15 «Видели видео?» (0+)
14.25 Х/ф **«Возвращение резидента» (6+)**
17.10 Д/ф «Геннадий Хазанов. Без антракта» (16+)
19.05 «Голос. Новый сезон» (12+)
21.00 «Время»
22.35 Д/ф «Женщина под грифом «Секретно» (12+)
00.30 Д/ф «Константин Циолковский. Космический пророк» (12+)
01.30 «Наедине со всеми» (16+)
03.05 Д/с «Россия от края до края» (12+)

РОССИЯ-1

05.35 Художественный фильм «Любовь, которой не было» (12+)
07.15 «Устами младенца»
08.00 Местное время. Воскресенье
08.35 «Когда все дома с Тимуром Кизяковым»
09.25 «Утренняя почта с Николаем Басковым»
10.10 «Сто к одному»
11.00 Вести
11.30 Программа «Большие перемены»
12.35 Телевизионный сериал «Родительское право» (12+)
17.00 Вести
18.00 «Песни от всей души» (12+)
20.00 Вести недели
22.00 Москва. Кремль. Путин
22.40 «Воскресный вечер с Владимиром Соловьёвым» (12+)
01.30 Художественный фильм «Шёпот» (12+)
03.15 Художественный фильм «Любовь, которой не было» (12+)

НТВ

05.05 Телевизионный сериал «Дельта. Продолжение» (16+)
06.45 «Центральное телевидение» (16+)
08.00 «Сегодня»
08.20 Программа «У нас выигрывают!» (12+)
10.00 «Сегодня»
10.20 Программа «Первая передача» (16+)
11.00 Программа «Чудо техники» (12+)
12.00 «Дачный ответ» (0+)
13.00 «НашПотребНадзор» (16+)
14.00 «Однажды...» (16+)
15.00 «Своя игра» (0+)
16.00 «Сегодня»
16.20 «Следствие вели...» (16+)
18.00 «Новые русские сенсации» (16+)
19.00 Итоги недели
20.20 «Ты супер!» Новый сезон. (6+)
23.00 «Звезды сошлись» (16+)
00.25 «Основано на реальных событиях» (16+)
01.50 Телевизионный сериал «Мент в законе» (16+)

ТВ-3

06.00 М/фы (0+)
09.25 «Дом исполнения желаний с Еленой Блиновской» (16+)
09.30 «Дом исполнения желаний с Еленой Блиновской» (16+)
10.00 Телевизионный сериал «Слепая» (16+)
11.30 «Дом исполнения желаний с Еленой Блиновской» (16+)
13.00 Художественный фильм «История Золушки» (16+)
15.00 Художественный фильм «Красавица и чудовище» (16+)
17.15 Художественный фильм «Чарли и шоколадная фабрика» (12+)
19.40 «Дом исполнения желаний с Еленой Блиновской» (16+)
19.45 Художественный фильм «Марафон Желаний» (16+)
21.40 «Дом исполнения желаний с Еленой Блиновской» (16+)
21.45 Художественный фильм «Поймай толстуху, если сможешь» (16+)
00.00 Художественный фильм «Американский пирог» (16+)

ЧЕ

06.00 Развлекательная программа «Улетное видео» (16+)
06.10 Телевизионный сериал «Агент национальной безопасности 4» (16+)
09.00 Телевизионный сериал «Возвращение Мухтара 2» (12+)
10.00 Телевизионный сериал «Возвращение Мухтара 2» (12+)
11.00 Телевизионный сериал «Возвращение Мухтара 2» (12+)
12.00 Телевизионный сериал «Возвращение Мухтара 2» (12+)
13.00 Телевизионный сериал «Возвращение Мухтара 2» (12+)
20.00 Развлекательная программа «+100500» (18+)
23.00 Развлекательная программа «+100500» (18+)
01.00 «Рюкзак» (16+)
02.00 Развлекательная программа «Улетное видео» (16+)

ГОРОДСКИЕ ВЕСТИ РЕКОМЕНДУЮТ

СТС 23.20
«МЭРИ ПОППИНС ВОЗВРАЩАЕТСЯ» (6+)
Повзрослевшие Майкл и Джейн как никогда нуждаются в чудесах своей няни. Эмили Блант в мюзикле Роба Маршалла.

МАТЧ ТВ!

06.00 Бокс. Bare Knuck1e FC. Элвин Брито против Луиса Паломино (16+)
08.50 Всероссийская спартакиада по летним видам спорта. Лёгкая атлетика. Марафон (0+)
10.40 Летний биатлон. Pari Кубок Содружества. Масс-старт. Женщины (0+)
13.25 Футбол. Чемпионат Италии. «Удинезе» - «Интер» (0+)
16.25 Футбол. МИР Российская Премьер-Лига. «Краснодар» - «Химки» (Московская область) (0+)
18.30 Футбол. МИР Российская Премьер-Лига. «Спартак» (Москва) - «Локомотив» (Москва) (0+)
21.00 «После футбола с Георгием Черданцевым» (12+)
21.40 Футбол. Чемпионат Италии. «Милан» - «Наполи» (0+)
00.30 Бадминтон. Всероссийские соревнования «Кубок Ф.Г. Валеева» (0+)
02.00 Хоккей с мячом. Кубок России. Финал. (0+)

ОТВ

05.00 «Все говорят об этом» (16+)
05.55, 07.55, 09.55, 11.55, 13.55, 15.55, 17.55, 19.55, 21.55, 23.55 Погода на ОТВ (6+)
06.30, 08.30, 13.00, 17.20, 23.00 Новости ТАУ 9 1/2 (16+)
08.00, 10.00, 18.00, 22.00 Известия (16+)
09.25 Итоги недели
10.30, 12.00 Х/ф «Персональный покупатель» (16+)
12.30, 14.40 О личном и наличном (16+)
14.00 Д/ц «Это лечится. Диабет» (12+)
14.30 События Акцент (16+)
15.00, 16.00 Х/ф «Вычислитель» (12+)
16.30, 22.30 Д/ц «INVIVO. Аутизм. Человек в спектре» (12+)
17.00 Патрульный участок. Интервью (16+)
18.30, 00.00 Х/ф «Коготь из Мавритании-2» (16+)
20.00, 01.25 Х/ф «Курьерский особой важности» (16+)
21.35 Д/ц «Это лечится. Варикоз» (12+)

СТС

06.00 «Ералаш»
06.05 М/ф «Фиксики» (0+)
06.25 М/фы (kat0+)
06.45 М/ф «Три кота» (0+)
07.30 М/ф «Царевны» (0+)
07.55 Шоу «Уральских пельменей» (16+)
09.00 «Рогов+» (16+)
10.00 Художественный фильм «Ночь в музее» (12+)
12.15 Художественный фильм «Ночь в музее 2» (12+)
14.25 Художественный фильм «Ночь в музее. Секрет гробницы» (6+)
16.20 Художественный фильм «Круэлла» (12+)
19.05 Художественный фильм «Малефисента» (12+)
21.00 Художественный фильм «Малефисента. Владычица тьмы» (6+)
23.20 Художественный фильм «Мэри Поппинс возвращается» (6+)
01.55 «Русские не смеются» (16+)
02.45 Развлекательная программа «6 кадров» (16+)

РОССИЯ К

06.30 Д/с «Энциклопедия загадок»
07.05 «Дядюшка Ау»
08.05 Х/ф «Путь к причалу»
09.30 «Обыкновенный концерт»
09.55, 00.55 Диалоги о животных. Калининградский зоопарк
10.40 Большие и маленькие
12.50 Спектакль «Я - Сергей Образцов»
14.15 Невский ковчег.
15.00, 23.25 Х/ф «Такая женщина» (12+)
16.30 «Картина мира с Михаилом Ковальчуком»
17.15 «Пешком...». Москва ботаническая
17.45 Передача знаний. Телевизионный конкурс
18.35 «Романтика романса»
19.30 Новости культуры
20.10 Х/ф «Свой»
21.35 Гала-концерт открытия V Международного музыкального фестиваля Ильдара Абдразакова в БЗК
01.35 Искатели. «Титаник» античного мира»
02.20 «Великолепный Гоша»

ТВЦ

05.45 «Закон и порядок» (16+)
06.10 «Петровка, 38»
06.20 Х/ф «Опасный круиз» (12+)
07.55 Х/ф «Свадьба в Малиновке» (0+)
09.35 «Здоровый смысл» (16+)
10.05 «Знак качества» (16+)
10.55 «Страна чудес» (6+)
11.30 «События»
11.45 Х/ф «Три плюс два» (0+)
13.50 «Москва резиновая» (16+)
14.30 «Московская Неделя» (16+)
15.00 «Бабье лето». Юмористический концерт (12+)
16.15 Х/ф «Парижанка» (0+)
18.10 Х/ф «Детдомовка» (12+)
21.45 Х/ф «Нефритовая черепаха» (12+)
00.15 «События»
00.30 Х/ф «Нефритовая черепаха» (12+)
01.20 «Петровка, 38»
01.30 Х/ф «Сладкая месть» (16+)
04.25 Д/ф «Битва за наследство» (12+)
05.05 Д/ф «Список Лапина. Запрещенная эстрада» (12+)

TV1000

11.30 «Библиотекарь 2. Возвращение в Копи Царя Соломона» (16+)
13.10 «Библиотекарь 3. Проклятие иудовой чаши» (16+)
14.50 «Лара Крофт. Колыбель жизни» (12+)
16.50 «Звёздный путь» (16+)
19.00 «Стартрек. Возмездие» (12+)

TV1000РУС

07.15 М/с «Фиксики» (6+)
08.25 М/с «Смешарики» (6+)
10.00, 10.50, 11.40 Т/с «Склифосовский» (16+)
12.30 «Одноклассницы» (12+)
13.50 «Одноклассницы» (16+)
15.05 «Срочно выйду замуж» (16+)
17.00 «Каникулы президента» (16+)
18.45 «Родные» (12+)
20.35 «Папы» (6+)
22.25 «Многоэтажка» (16+)
00.15 «Блокбастер» (16+)
01.35 «Чиновник» (18+)
03.00 «Гороскоп на удачу» (12+)
04.10 «Команда мечты» (12+)

5 КАНАЛ

05.00 Т/с «Улицы разбитых фонарей 3» (16+)
05.50 Т/с «Улицы разбитых фонарей 3» (16+)
06.40 Т/с «Улицы разбитых фонарей 3» (16+)
07.30 Т/с «Улицы разбитых фонарей 3» (16+)
08.20 Т/с «Крепкие орешки 2» (16+)
09.05 Т/с «Крепкие орешки 2» (16+)
09.55 Т/с «Крепкие орешки 2» (16+)
10.40 Т/с «Крепкие орешки 2» (16+)
11.30 Т/с «Крепкие орешки 2» (16+)
18.05 Т/с «След» (16+)
18.55 Т/с «След» (16+)
19.30 Т/с «След» (16+)
20.15 Т/с «След» (16+)
21.05 Т/с «След» (16+)
23.30 Т/с «След» (16+)
00.20 Т/с «След» (16+)
01.20 Т/с «След» (16+)
01.55 Т/с «Улицы разбитых фонарей 3» (16+)
02.40 Т/с «Улицы разбитых фонарей 3» (16+)
03.25 Т/с «Улицы разбитых фонарей 3» (16+)

РЕН

04.35 «Тайны Чапман» (16+)
05.00 «Тайны Чапман» (16+)
07.00 «С бодрым утром!» (16+)
08.30 Новости (16+)
09.00 «Самая народная программа» (16+)
09.30 «Знаете ли вы, что?» (16+)
10.30 «Наука и техника» (16+)
11.30 Художественный фильм «Аквамен» (12+)
12.30 Новости (16+)
13.00 Художественный фильм «Аквамен» (12+)
15.00 Художественный фильм «Железный человек» (12+)
16.30 Новости (16+)
17.00 Художественный фильм «Железный человек» (12+)
18.00 Художественный фильм «Железный человек 2» (12+)
20.30 Художественный фильм «Первый мститель» (12+)
23.00 Итоговая программа (16+)
23.55 «Самые шокирующие гипотезы» (16+)
04.15 «Территория заблуждений» (16+)

ТНТ

07.00 М/с «Приключения Пети и Волка» (12+)
09.00 М/ф «Снежная королева 3. Огонь и лед» (6+)
10.30 Телевизионный сериал «СашаТаня» (16+)
11.30 Телевизионный сериал «СашаТаня» (16+)
12.30 Телевизионный сериал «СашаТаня» (16+)
13.30 Телевизионный сериал «СашаТаня» (16+)
14.30 Телевизионный сериал «СашаТаня» (16+)
16.00 Телевизионный сериал «Реальные пацаны» (16+)
19.00 «Звезды в Африке» (16+)
21.00 «Лучшие на ТНТ» (16+)
22.00 Телевизионный сериал «Однажды в России» (16+)
23.00 «Комеди Клаб» (16+)
00.00 «Битва экстрасенсов» (16+)
02.40 «Импровизация» (16+)
04.15 «Comedy Баттл» (16+)
05.00 «Открытый микрофон» (16+)
06.40 «Однажды в России. Спецдайджест» (16+)

ЗВЕЗДА

05.40 Х/ф «Тревожный месяц вересень» (12+)
07.15 Х/ф «Фартовый» (16+)
09.00 Новости недели (16+)
09.25 «Служу России» (12+)
09.55 «Военная приемка» (12+)
10.45 «Скрытые угрозы. Альманах №110» (16+)
11.30 «Код доступа. Запорожская АЭС. В шаге от катастрофы» (12+)
12.20 «Легенды армиис Александром Маршалом» (12+)
13.05 Специальный репортаж (16+)
13.45 Т/с «На безымянной высоте» (16+)
18.00 Главное с Ольгой Беловой (16+)
19.45 Д/с «Легенды советского сыска» (16+)
23.00 «Фетисов» Ток-шоу (12+)
23.45 Д/ф «Титаник» (16+)
01.20 Х/ф «Добровольцы» (0+)
02.55 Д/ф «Легендарные самолеты. Истребители Як» (16+)
03.35 Т/с «На безымянной высоте» (16+)

ТНВ

06.00 Концерт
08.00, 13.00 «Шаги» (12+)
08.30 «Полосатая зебра» (0+)
08.45 «Папа и я» (0+)
09.15 «Тамчы- шоу» (0+)
09.45 «Молодёжная остановка» (12+)
10.15 «Откровенно обо всём» (12+)
11.00 «Родная деревня» (6+)
11.20, 01.30 Концерт
12.00 «Каравай» (6+)
12.30 «Закон. Парламент. Общество» (12+)
13.30 «Видеоспорт» (12+)
14.00 Вечер памяти народного артиста РТ Равиля Харисова (6+)
16.00 «Песочные часы» (12+)
17.00 Хоккей. Чемпионат КХЛ. «Спартак» (М) - «Ак Барс» (6+)
19.30, 22.00 «Семь дней» (12+)
20.30 «Зеркало времени» (6+)
21.00 «Судьбы человеческие» (12+)
23.00 Х/ф «Утомлённые солнцем» (16+)
02.00 «Манзара» (6+)

ДОМАШНИЙ

06.30 «6 кадров» (16+)
06.45 Т/с «Сватьи» (16+)
07.45 Д/ц «Предсказания 2.2» (16+)
08.40 Х/ф «Любимая» (12+)
10.35 Х/ф «День Святого Валентина» (18+)
14.40 Х/ф «С чистого листа» (12+)
18.45 «Пять ужинов» (16+)
19.00 Т/с «Великолепный век» (12+)

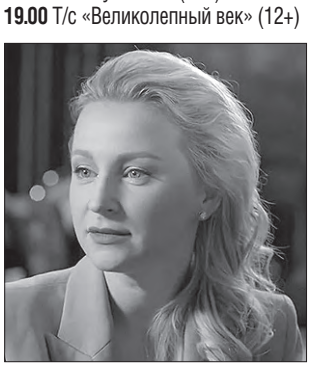

22.55 Х/Ф «ВСЁ О ЕГО БЫВШЕЙ» (16+)
00.50 Х/ф «Долгая дорога» (16+)
04.00 Т/с «Женская консультация» (16+)

Помогите благоустроить подъезд к мечети

ВИТАЛИЙ БАРАНОВ, пенсионер

Красивый наш город, нечего сказать. Не зря ведь недавно столько народу было у Демидов-центра в день его рождения. Многое сделано по озеленению. Когда-то, при Каблиновой *(Анна Каблинова, глава ГО Ревда в 2004-2008 годах, последний всенародно избранный глава — ред.)* и ранее, я принимал участие по уходу за насаждениями, и сейчас приходится немного беспокоиться об их состоянии.

Когда-то были сделаны шаровидные тополя по улице М. Горького и многое другое. Сейчас очень много стало в городе столбовидных тополей. Конечно, от бальзамических тополей пыльца и семена в виде пуха, но в период нынешней автомобилизации неизвестно что хуже — газы или тополиный пух. Но ведь столбовидными делают и пирамидальные тополя, которые не дают опыления.

Но хочется сейчас сказать о другом. Давненько начали строить мечеть в Ревде. Небольшую, правда. Не такой собор, как блистающий цветной плиткой в городе Туркестане, рядом с нашим батальоном, где я служил три года в дружбе с ребятами из многих республик СССР. Невзрачно пока смотрится наша стройка на современной, почти центральной улице, рядом с прекрасным детским садиком. Очень давно видим недоделанный выезд и подход к мечети, отсыпанный щебнем. Некрасивый вид.

Думается, администрация и руководители заводов по этой части улицы не ездят. Но народу — и местного, и приезжего — немало здесь бывает, и люди видят, что здесь что-то запущено.

Интересы администрации и руководителей предприятий касаются больше центра города. Приезжим южанам надо больше заниматься плиточным благоустройством. К примеру, напротив кинотеатра хорошую площадку сделали, скамеек много. Но вот если бы в центре площадки сделать фонтан скамейки бы пригодились больше.

А тем более таким видным людям, как Абдулазизов *(Багир Абдулазизов, директор ПАО «СУМЗ» — ред.),* скорее всего, немало средств, выделяющим городу, неплохо бы помочь достроить мусульманский храм поскорее. Он будет очень важным местом для горожан, и, особенно, Ревда будет центром паломничества из других мест.

Хотя бы до морозов сделать подъезд и подход к храму. Недоделка здорово мозолит глаза проезжающим здесь и посетителям детсада. Так и хочется чем-то помочь в благоустройстве этого места.

Фото Татьяны Замятиной

Ответ по форме, но не по сути

Комментарии к ответу губернатора на наше открытое письмо

СЕРГЕЙ КАЛАШНИКОВ,
председатель правления НКОО
«Объединение советов МКД»

В июле этого года правление ревдинской общественной организации «Объединение советов многоквартирных домов» направило открытое письмо генеральному директору УГМК Козицыну А.А. и губернатору Свердловской области Евгению Куйвашеву. 18 августа от губернатора поступил ответ за подписью первого заместителя директора Департамента по местному самоуправлению Дубичева В.Э. Текст ответа на 20 страницах, по всей вероятности, подготовлен в администрации ГО Ревда и выслан нам из канцелярии первого лица Свердловской области. Учитывая огромный объем работы, проделанной в канцелярии губернатора, довести полностью текст этого ответа до горожан невозможно. Отметим основные моменты из текста.

«Ваше открытое письмо в адрес губернатора Свердловской области Е.В. Куйвашева о критике органов местного самоуправления городского округа Ревда, об избрании главы ГО Ревда Т.А. Клепиковой, о недостатках в организации проведения публичных слушаний по социально значимым вопросам, о реконструкции системы водоснабжения и водоотведения ГО Ревда, об экологической безопасности и захоронении отходов ПАО «СУМЗ», о тарифах на электроэнергию, о недостатках при благоустройстве парка и площади Победы, о недостатках проведенной реформы по сбору и утилизации ТКО, рассмотрено. По результатам рассмотрения сообщаем следующее». Это начало текста.

А далее по порядку на каждый поставленный нами в письме вопрос, г. Дубичев В.Э. от имени губернатора аргументированно, по-научному, со ссылками на законодательные акты РФ, Свердловской области и местного самоуправления описывает нам необходимость принимаемых депутатами Думы и администрацией ГО Ревда решений.

И не прослеживается ни малейшей попытки изменить социальную ситуацию в городе, разъяснить населению, обосновать действия депутатов и администрации, в конце концов организовать совместную встречу представителей руководства области, местной власти с общественностью города.

Поэтому мы приняли решение довести до сведения граждан, что на все поставленные в нашем письме вопросы разъяснений и объяснений не последовало, нашу информацию власть лишь приняла к сведению, значит, все останется без изменений. После изучения текста-ответа можно сделать следующие выводы.

■ Рост тарифов на коммунальные услуги неизбежен. Власть делает ссылку на РЭК и законодательные акты РФ.

■ Будут ли компенсированы гражданам инвестиционные надбавки к тарифам на реконструкцию очистных сооружений? Ни слова.

■ Ни слова об экологической катастрофе, когда в феврале 2021 года из-за аварии на насосной станции в пруд спустили свыше 30 тысяч кубических метров фекалий — то есть 500 железнодорожных цистерн нечистот попало в источник питьевой воды. Виновников нет. Чистить пруд не собираются.

■ Нет объяснения росту тарифов на тепловую энергию (отопление и горячая вода) в Ревде и решения главы ГО Ревда Тейшевой И.А. о передаче котельных города в частные руки. Тарифы будут расти.

■ Нет ответа, почему проведение сезонных замеров твердых коммунальных отходов было передано в частную компанию ООО «Экосервис», которая и занимается сбором мусора, а значит, напрямую заинтересована в повышении нормативов и тарифов на вывоз ТКО.

■ Нет объяснения, почему депутаты думы ГО Ревда приняли изменения в Устав ГО Ревда по упразднению выборов главы ГО Ревда всеобщим народным голосованием. О возвращении гражданам права выбора — ни слова.

■ Нет разъяснений, почему депутаты от СУМЗа не выступили с заявлениями против новой пенсионной реформы и за принятие закона «О детях войны» в адрес депутатов Заксобрания области.

■ В ответе не прозвучало мнение областного руководства о строительстве в парке Победы трех торговых центров за счет уменьшения детской площадки, сноса корта и тира.

■ Нет ответа о расходовании 13 млн рублей бюджетных средств на строительство сквера и постамента на улице Ленина, для кого и для чего?

Вместо этого г. Дубичев В.Э., от лица губернатора, рассказал о регулировании роста платы за коммунальные услуги, о годовых отчетах главы ГО Ревда и председателя думы, об отчетах депутатов, о порядке присутствия граждан на заседаниях думы и публичных слушаниях, заявив, что всё происходит в рамках законов и Устава ГО Ревда. Оправдал и уход с заседания Думы 28 апреля этого года главы Клепиковой Т.А., которая должна была ответить депутатам и общественности, почему повышаются коммунальные тарифы — был вызов на пожар.

Считаем, что канцелярия губернатора пытается нас представить как обезличенную массу, которая всё может проглотить, что бы ей ни подавали.

Думаем, что г. Дубичев В.Э. взял на себя большую ответственность за губернатора писать такие ответы. Нас не надо отсылать к законам, мы знаем, от кого они исходят и кто их принимает. Мы можем назвать таких депутатов от нашего округа — Муцоев З.А., депутат Государственной думы, и Серебренников А.В., депутат Заксобрания области, они принимают всё, что кладут им на депутатский стол. И они никогда не будут защищать интересы граждан. Зато аккуратно поздравляют со всеми праздниками и обязательно со своими портретами!

Порой кажется, что Вы специально пишете такие объемные тексты-ответы, чтобы показать свою значимость, ученую подготовку. Вы «вершители» судеб людей, Вам все позволено, считаете, что все пройдет. Но это же позор, Вы же ставите должностное лицо, на которого работаете, в данном случае губернатора, в неудобное положение. Как будут рассматривать граждане города Ваши ответы, так будут судить и о работе губернатора.

Мы благодарим Вас, уважаемый Владимир Эдуардович, за Ваш труд, он ценен тем, что Вы «работаете для людей», а наше дело — ознакомить жителей Ревды с Вашими трудами, а выводы делать предоставляем гражданам города.

У нас пока никто не отнимал конституционных прав, и народ, как «источник власти», скажет свое слово и отодвинет тех, кто использует власть в своих личных интересах.

И в этом Вы помогли нам, показывая работу областных структур во главе с губернатором, как в области растет благосостояние народа, зарплаты, пенсии, строятся экологические «чистые» предприятия» по переработке ТКО, «чистая» вода становится еще чище, растет доверие народа к власти и власть думает о населении, не забывая о тарифах на коммунальные услуги, строительстве торговых центров, о здоровье, об образовании, о детях войны, запустила и новую пенсионную реформу. Спасибо.

А раз всё нам объяснили и показали, то подумайте и решайте, «что делать»? Безразличие к добру не приведет. Только активное участие граждан в защите своих конституционных прав лишит областных и местных чиновников возможности давать такие ответы на наши обращения. Горожане уже сказали свое слово в сентябре 2021 года, приостановили произвол. Продолжим начатое дело и в 2022 году. Возьмем лозунг «Мы победим»! за основу нашей общей победы в борьбе за справедливость и социальные преобразования не на словах, а на деле!

К сведению: ответа из УГМК нет. С уважением.

Комментарии к ответу губернатора утверждены на Правлении 5 сентября 2022 года.

ООО "РЕМСЕРВИС"

для постоянной работы на объектах крупных промышленных предприятий требуются:

- Электромонтеры
- Электрогазосварщики
- Монтажники металлоконструкций
- Слесари-ремонтники
- Мастера по ремонту оборудования

8 (34397) 5-12-34
8-950-635-20-11
8-982-620-10-48

г. Ревда, ул.М.Горького, 39Б

- Стабильная заработная плата
- Льготная пенсия
- Соц.пакет
- Бесплатное обучение
- Пятидневная рабочая неделя
- Жилье иногородним

РЕВДИНСКИЙ КИРПИЧНЫЙ ЗАВОД

ПРИГЛАШАЕМ НА РАБОТУ КВАЛИФИЦИРОВАННЫХ РАБОЧИХ И МОЛОДЫХ СПЕЦИАЛИСТОВ

Без опыта работы (обучение на рабочем месте)
- ОПЕРАТОР ПУЛЬТА УПРАВЛЕНИЯ

Ремонтный персонал (удостоверение или запись в трудовой книжке)
- СЛЕСАРЬ-РЕМОНТНИК
- НАЛАДЧИК ОБОРУДОВАНИЯ
- ЭЛЕКТРОСВАРЩИК РУЧНОЙ СВАРКИ
- ЭЛЕКТРОМОНТЕР
- СЛЕСАРЬ ПО РЕМОНТУ АВТОМОБИЛЕЙ

Производственный персонал
- ВОДИТЕЛЬ АВТОМОБИЛЯ КАТ. В, С и желательно КАТ. Е
- ВОДИТЕЛЬ ПОГРУЗЧИКА (вилочный)
- ВОДИТЕЛЬ ПОГРУЗЧИКА (фронтальный)
- МАШИНИСТ ЭКСКАВАТОРА
- ТОКАРЬ
- СТАНОЧНИК ШИРОКОГО ПРОФИЛЯ
- АППАРАТЧИК ХВО
- УБОРЩИК ПОМЕЩЕНИЯ

Квалифицированных специалистов
- ИНЖЕНЕР ПО ОХРАНЕ ОКРУЖАЮЩЕЙ СРЕДЫ (ЭКОЛОГ)
- ИНЖЕНЕР ПО ПРОМ. БЕЗОПАСНОСТИ И СТРОИТЕЛЬНОМУ КОНТРОЛЮ
- ИНЖЕНЕР-ТЕХНОЛОГ (силикатчик)
- ИНЖЕНЕР-КОНСТРУКТОР (ПРОЕКТИРОВЩИК)
- МАСТЕР НА УЧАСТОК ЦЕНТРАЛИЗОВАННОГО РЕМОНТА
- СПЕЦИАЛИСТ ПО ЗАКУПКАМ

Заработная плата обсуждается на собеседовании, учитываются опыт работы и ожидания каждого кандидата

Отдел кадров: 8 (34397) 23-5-56, e-mail: ok2@revkz.ru

РемСервис

ПРИГЛАШАЕМ НА РАБОТУ

ЗАМНАЧАЛЬНИКА ФИЛИАЛА ПО РЕМОНТНО-МОНТАЖНЫМ РАБОТАМ

Требования: высшее техническое образование, опыт работы от 10 лет на промышленных предприятиях. Зарплата по результатам собеседования.

Тел. 8 (34397) 5-12-34

ОАО УРАЛТРУБПРОМ

ООО «Уралтрубпром» г. Первоуральск требуются:

- **Электромонтер по ремонту и обслуживанию электрооборудования** ..... з/п 45 000 - 60 000 руб.
- **Электрослесарь (слесарь) дежурный и по ремонту оборудования** ..... з/п 44 000 - 65 000 руб.
- **Стропальщик на участок отгрузки** .... з/п 55 000 - 65 000 руб.
- **Слесарь-ремонтник** ..... з/п 45 000 - 55 000 руб.
- **Токарь** ..... з/п 50 000 руб.
- **Резчик труб и заготовок** ..... з/п от 40 000 руб.
- **Оператор поста управления** ..... з/п 48 000 - 60 000 руб.
- **Электрогазосварщик** ..... з/п 55 000 руб.
- **Помощник машиниста электровоза/тепловоза** ..... з/п 45 000 - 53 000 руб.
- **Машинист автогидроподъемника (автовышки)** ..... з/п 53 000 руб.
- **Машинист автокрана** ..... з/п 51 000 руб.
- **Машинист экскаватора (гидравлического)** з/п от 64 000 руб.
- **Машинист железнодорожного крана** ..... з/п 43 000 руб.
- **Оператор пульта управления** ..... з/п 50 000 - 60 000 руб.
- **Машинист конвейера** ..... з/п 40 000 - 48 000 руб.

Служебное жилье, спецодежда, компенсация питания.

Тел.: 8 (3439) 297-517, 297-306

---

www.praspan.ru
PRASPAN
ГК «Промышленные покрытия»

На производство в г. Дегтярск ул.Калинина 31 П требуются:

- **ОПЕРАТОР** ЛИНИИ ПРОИЗВОДСТВА СУХИХ СМЕСЕЙ
- **ТОКАРЬ-ФРЕЗЕРОВЩИК**
- **СЛЕСАРЬ-РЕМОНТНИК** (ЭЛЕКТРОМОНТЕР)
- **ВОДИТЕЛЬ ТОНАРА** (в/п кат.Е)
- **ГАЛЬВАНИК** (без опыта)

График пн-пт 8:00-17:00.
Достойная оплата труда.
Соц.гарантии. Компенсация питания.

Контакты отдела персонала:
+7-982-600-24-06

РМТ

ГАПОУ СО «Ревдинский многопрофильный техникум» приглашает на постоянную работу

Преподавателя английского языка

Заведующего внебюджетным отделением

Заведующего библиотекой

Возможно предоставление комнаты в общежитии

Обращаться:
ул. Спортивная, 18.
Тел. 5-60-40
Электронная почта:
rmt96@mail.ru.

ООО «ГОСТКАБЕЛЬ» ТРЕБУЕТСЯ

БРОНИРОВЩИК КАБЕЛЕЙ

График работы: 2/2. Оформление согласно ТК РФ. З/плата от 35 000 руб.

Тел. 8-922-210-55-70

ПАО «РЗ ОЦМ» УГМК UMMC

ПРИГЛАШАЕТ

ВОЛОЧИЛЬЩИКА (С ОБУЧЕНИЕМ)
ТРУБОПРОКАТЧИКА (С ОБУЧЕНИЕМ)
ПЛАВИЛЬЩИКА (С ОБУЧЕНИЕМ)
МАШИНИСТА НАСОСНЫХ УСТ. (С ОБУЧЕНИЕМ)
ЭНЕРГЕТИКА УЧ.
МАСТЕРА УЧ.
ИНЖЕНЕРА (РЗиА)
СЛЕСАРЯ-РЕМОНТНИКА
ЭКОНОМИСТА ПО СНАБЖЕНИЮ
СЕКРЕТАРЯ-РЕФЕРЕНТА

ПО ВОПРОСАМ
8 (343) 97-98-590, 8 (912) 699-49-79
АНАСТАСИЯ АЛЕКСАНДРОВНА

ИП Капустина Н.В. требуются

УБОРЩИКИ ПОДЪЕЗДОВ

Оплата сдельная
8 (922) 120-24-56
8 (950) 636-75-44

ООО «Уралстройметалл» требуется

РАБОТНИК СКЛАДА

З/плата от 30 тыс. руб., график работы: 2/2 по 12 часов

Тел. 8-922-208-99-59

ИП Степанов В.В. в кафе требуется

УБОРЩИК

Тел.: 8 (922) 165-33-33, 5-33-33

Требуется

ВОДИТЕЛЬ КАТ. «D»

Офиц. труд-во по ТК РФ
Соц. пакет.
Предоставляется жильё.
Достойная з/п

8 (922) 615-95-31
8 (922) 035-30-75

ООО «ПАТП «Город»

ООО "УралТэк" требуются

ЭЛЕКТРОМОНТАЖНИКИ

г.Екатеринбург
З/п от 50 000

ОБЩЕЖИТИЕ

8 (343) 243-43-86,
8-909-024-51-99
WhatsApp

ООО «СпецТехЗаказ» требуются:

Водители грузового автомобиля кат. С, Е

Слесарь-ремонтник

Эколог

Автослесари

Адрес: ул. Некрасова, 46б
Тел. 8 (912) 689-54-44

ИП Ефремова О.В. для работы в школьной столовой и столовой детсада срочно требуется

МОЙЩИК ПОСУДЫ

З/плата от 18 000 р.

Официальное трудоустройство, соцпакет, питание

Тел. 5-03-16, 5-000-6

ВАКАНСИИ И РЕЗЮМЕ

catalog96.ru

Легкий способ найти работника или работу

ООО «ТПК Сервис Плюс»

ТРЕБУЕТСЯ СТОЛЯР С ОПЫТОМ РАБОТЫ

Тел. 8-922-212-64-58

ООО «Точка опоры» требуется

СТРОПАЛЬЩИК

ОПЫТ РАБОТЫ С КРАН-БАЛКОЙ ОБЯЗАТЕЛЕН
ВЫСОКАЯ З/ПЛАТА

Тел. 8 (902) 270-36-83, Диана

Редакция газеты «Городские вести» принимает БЕСПЛАТНО извещения о смерти (датах со дня смерти) жителей нашего города.

Пример бесплатного извещения:
20 апреля — 3 года со дня смерти Фамилия Имя Отчество

Внимание! Извещения принимаются непосредственно в редакции газеты только при наличии соответствующих документов (справки либо свидетельства о смерти).

камнеобрабатывающее предприятие КРУГ

СОЗДАЕМ ПАМЯТЬ В КАМНЕ

рассрочка БЕЗ %

М.Горького,14
8 (34397) 39-6-39
8 (950) 551-58-78

pamyatnik96.ru

РЕВДИНСКАЯ ПОХОРОННАЯ СЛУЖБА «РИТУАЛ»

ПАМЯТНИКИ ГРАНИТ-МРАМОР –30%*

Рассрочка без %, скидки

ул. Мира, 11 • тел. 3-97-99, 8 (912) 285-59 -70, 8 (902) 273-14-03

*Подробности уточняйте по тел.

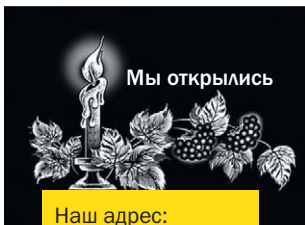

Мы открылись

Ритуальный магазин ПАМЯТЬ

Организация похорон

- Ритуальные принадлежности
- Продажа и установка памятников
- Дорожки (под заказ)
- Гробы, кресты, ленточки

Доставка товара до места

ПЕНСИОНЕРАМ СКИДКА

Наш адрес:
г. Ревда, ул. Ленина, 18, офис 1

Работаем без перерыва с 9^{00} до 18^{00}

КРУГЛОСУТОЧНЫЙ ТЕЛЕФОН: 8-963-443-51-33

МУНИЦИПАЛЬНОЕ УНИТАРНОЕ ПРЕДПРИЯТИЕ «ОБЕЛИСК»

Служба по вопросам похоронного дела

КРУГЛОСУТОЧНЫЙ ТЕЛЕФОН ✆ 8 (912) 65-150-34

- Полный комплекс похоронных услуг
- Копка могил, погребение, кремация
- Широкий ассортимент качественного ритуального товара
- Круглосуточная перевозка умерших в морг

ПРЕДОСТАВЛЕНИЕ ЗАЛА ПРОЩАНИЯ

ул. К.Либкнехта, 72а. Тел. 3-43-57, 8 (912) 65-150-34
ул. Некрасова, 13 (на кладбище). Тел. 3-29-11, 8 (982) 66-86-720

Ничто не вечно — вечна только память

- Полный комплекс похоронных услуг
- БЕСПЛАТНО ПЕРЕВОЗКА УМЕРШИХ В МОРГ
- Копка могил, погребение, кремация
- Изготовление оградок, портретов, овалов
- Венки, корзины и все товары для погребения
- Памятники
- ЗАЛ ПРОЩАНИЯ
- ПОГРЕБЕНИЕ от 30200 руб.

Ревдинская похоронная служба «Ритуал»

г. Ревда, ул. Мира, 11, круглосуточные телефоны:
3-97-99, 8 (912) 285-59-70, 8 (902) 273-14-03
г. Дегтярск, ул. Уральских танкистов, 2, тел. 6-31-62

Рассрочка без %
НИЗКИЕ ЦЕНЫ

ПРОДАЮ 1-КОМН.

Квартира-студия
в Екатеринбурге от 2 184 000 р.
с отделкой под ключ
8-904-169-07-04

- 1-комн. кв-ра, ул. Российская, д. 28б, 2 этаж, с ремонтом. Цена 1950 т.р. Тел. 8 (912) 206-51-24
- 1-комн. кв-ра. Тел. 8 (912) 638-49-42

ПРОДАЮ 2-КОМН.

- 2-комн. кв-ра, р-н школы №3. Тел. 8 (912) 638-49-42
- 2-комн. кв-ра, ул. Цветников, д. 39, балкон застеклен, трубы поменяны, газовая колонка, сейф-дверь, с/у совмещенный, счетчики установлены. Освобождена, р-н ТЦ «Квартал». Цена 1550 т.р. Тел. 8 (950) 656-53-56
- 2-комн. кв-ра, ХР, р-н маг. «Юбилейный». Тел. 8 (953) 050-55-96
- 2-комн. кв-ра. Тел. 8 (982) 63-17-133

ПРОДАЮ ДОМА

- 2-этажный дом, 112 кв.м, Нижнесергинский район. В доме отопление паровое, своя скважина 40 м, вода в дом заведена, есть душевая кабина и водонагреватель. Баня, 24 кв.м, вода в баню заведена. Есть навес для машины. З/у 900 кв.м, каркасная теплица, многолетние насаждения, земля разработана, все в собственности. Тел. 8 (992) 002-85-97
- дом, ул. Чапаева. Тел. 8 (982) 63-17-133
- дом. Газ, вода, недорого. Тел. 8 (912) 638-49-42

СДАЮ ЖИЛЬЕ

- 1-комн. кв-ра, за шк. №3. На длительный срок. Депозит. Тел. 8 (922) 142-50-50
- 1-комн. кв-ра, ул. Цветников, д. 41. Тел. 8 (912) 267-00-23
- 1-комн. кв-ра. Тел. 8 (912) 696-16-53
- комната. Тел. 8 (982) 749-68-89

СДАЮ ПРОЧЕЕ

- аренда нежилого помещения, площадь 47 кв.м, торговый зал 30 кв.м. Адрес: ул. М.Горького, д. 35. Тел. 8 (912) 656-49-93

КУПЛЮ НЕДВИЖИМОСТЬ

- 1-комн. кв-ра, БР, ПМ. Тел. 8 (912) 206-51-24
- 2-3-комн. кв-ра. Рассмотрю варианты домов на ул. М.Горького, 52, 54, 58 и других поблизости. Наличный расчет. Тел. 8 (950) 656-53-56
- 2-комн. кв-ра, УП. Рассмотрю все предложенные варианты. Тел. 8 (912) 206-51-24
- 2-комн. кв-ра. Тел. 8 (912) 206-51-24
- 2-комн. кв-ра. Тел. 8 (912) 638-49-42
- 3-комн. кв-ра, р-н школы №3. Тел. 8 (912) 206-51-24
- 3-комн. кв-ра. Тел. 8 (912) 638-49-42
- добротный дом, 80-90 кв.м. Наличие коммуникаций обязательно (газ и вода), рассмотрю все предложенные варианты. Тел. 8 (992) 002-85-87

СПОРТ/ТУРИЗМ/ОТДЫХ

- горный велосипед Forward-917, эксплуатировался мало, состояние отличное, удобен для женщин. Цена 15 т.р. Тел. 8 (992) 009-50-08

ПРОДАЮ ЖИВОТНЫХ

- козочки, козел. Тел. 8 (950) 208-47-52
- козы дойные. Тел. 8 (922) 607-40-45, 8 (922) 608-15-16

ПРОДАЮ ТОВАРЫ ДЛЯ ЖИВОТНЫХ

- зерно, комбикорма, отруби, дробленка для всех сельхозживотных. Геркулес, крупы, витамины, минеральные добавки. Доставка. Склад п. Южный. Тел. 8 (912) 273-77-97, 8 (922) 134-84-41. Склад 2, ул. Республиканская, 2. Тел. 8 (919) 380-00-05
- комбикорма для всех животных. Больш. ассортимент. Зерновые в наличии. Витамины, добавки. Кормушки, поилки. Крупы, сахар, мука. Ул. Радищева, 8а. Доставка. Тел. 8 (922) 020-98-44, 8 (922) 117-61-00

ПОТЕРЯЛИСЬ ЖИВОТНЫЕ

- потерялся кот, домашний, стерилизованный, 27.08.2022 г. в СОТ «Заречный», уч. №180. Будем благодарны за любую информацию. Тел. 8 (922) 610-47-82, Алла

ПРОДАЮ СТРОЙМАТЕРИАЛЫ

БЕТОН, РАСТВОР, ОТСЕВ, ЩЕБЕНЬ, ПЕСОК
8 (922) 61-81-279
8 (904) 38-10-297
Товар сертифицирован

НАВОЗ, ЧЕРНОЗЕМ, ПЕРЕГНОЙ, ТОРФ, ОТСЕВ, ЩЕБЕНЬ, ПЕСОК, СКАЛА
ПО 5-10-20 ТОНН
ВЫВОЗ МУСОРА
ТЕЛ. 8-922-20-80-971

МЕТАЛЛОЧЕРЕПИЦА
ПРОФНАСТИЛ
САЙДИНГ
ВОДОСТОК
СКИДКА ПОСЛЕ РАСЧЕТА ПРОЕКТА
8 (922) 022-19-67
8 (922) 171-51-01

Отсев, песок, скала, щебень, шлак, чернозем
8 (922) 172-04-59

- акция! Доска, пиломатериал, опил, срезка, от 500 руб. Тел. 8 (953) 002-27-13
- акция! Доска, пиломатериал, хорошая геометрия, опил, дрова, 8 (953) 002-27-13
- бетон, раствор, щебень, отсев, песок. Тел. 8 (922) 618-12-79, 8 (904) 381-02-97
- брус, доска. Всегда в наличии и под заказ. Низкие цены. Тел. 8 (982) 691-01-99
- брус, доска. Дрова колотые. Тел. 8 (900) 203-68-21
- брус, доска. Тел. 8 (912) 295-15-65
- брус, доска. Тел. 8 (952) 147-26-21
- брус, доска. Тел. 8 (982) 711-30-47
- доска, брус, срезка, заборная доска. Тел. 8 (922) 128-35-23
- дрова колот., берез., 8 (903) 080-54-76
- отсев, щебень, песок, 1-3 т, боковая разгрузка. Тел. 8 (902) 266-80-83
- пиломатериал, брус, доски, срезка. Тел. 8 (982) 660-91-35
- пиломатериал. Доставка. Тел. 8 (922) 153-76-37
- срубы любой сложности. Монтаж, комплектация. Мох, джут. Тел. 8 (912) 606-68-69, 8 (982) 638-49-69
- срубы под дома и бани. Тел. 8 (963) 050-59-22
- срубы. Доставка. Монтаж. Тел. 8 (999) 560-17-72
- шлакоблок (керамзитоблок) от производителя. Тел. 8 (912) 040-10-03

ПРОДАЮ ДЛЯ САДА/ОГОРОДА

НАВОЗ ПЕРЕГНОЙ ЗЕМЛЯ
8 (952) 742-16-59
8 (965) 530-44-71

Администрация, профком, Совет ветеранов АО «НЛМК-Урал» с прискорбием сообщают, что 28.08.2022 г. на 77-м году жизни скончался

ПОПОВ БОРИС ВАСИЛЬЕВИЧ

ветеран труда, бывший работник мартеновского цеха, и приносят свои соболезнования родным и близким покойного.

НАВОЗ — 5 Т.
ОПИЛ — 5,5 М³.
ЩЕБЕНЬ, ОТСЕВ, ПЕСОК — ДО 5 Т.
БОК. РАЗГРУЗКА • БЕЗ ВЫХОДНЫХ
8-953-000-64-79

Щебень, отсев, песок — до 5 т.
Навоз — 5 т.
Опил — 5,5 м³.
Бок. разгрузка • Без выходных
8-922-227-78-24

ЗИЛ 6 т
ЩЕБЕНЬ • ОТСЕВ • ПЕСОК
ПЩС • НАВОЗ • ЗЕМЛЯ
ТОРФ • ОПИЛ • ДРОВА
ИЗВЕСТКОВЫЙ РАСТВОР
Тел. 8 (922) 229-30-27; 8 (950) 638-88-43

РОЖЬ НА ПОСЕВ
СВЕЖЕЕ ЗЕРНО
8-922-600-61-62

Песок, щебень, отсев — до 5 т.
Навоз — 5 т.
Опил — 5,5 м³.
Бок. разгрузка • Без выходных
Тел. 8-906-809-30-34

ДРОВА есть сухие
от 3 куб. м, срезка 3 м.
Горбыль пиленый 0,5 м.
Щебень, бут, отсев, шлак.
Навоз, торф, опил.
Возможно в мешках
Тел. 8-900-199-02-14, 8-904-98-035-98
www.drova-66.ru

- акция! Доска, пиломатериал, опил, срезка, от 500 руб. Тел. 8 (953) 002-27-13
- акция! Доска, пиломатериал, хорошая геометрия, опил, дрова, 8 (953) 002-27-13
- бочки металлические и пластиковые, известь-пушонка, доломитовая мука, грунт, щебень, отсев, песок, шлак. Тел. 8 (922) 610-00-06
- голубая ель хупси. Т. 8 (904) 986-37-64
- дрова березовые, колотые, доставка. Также пиломатериалы, брус, доска. Тел. 8 (999) 561-34-87
- дрова колотые. Тел. 8 (900) 206-26-29
- навоз, 3 тонны. Тел. 8 (902) 266-80-83
- навоз, 3 тонны. Тел. 8 (922) 142-73-30
- навоз, земля, опил. Тел. 8 (922) 142-49-35
- навоз, перегной, 3 т, 8 (912) 668-22-35
- опил в мешках. Доставка. Тел. 8 (953) 003-11-29
- перегной, навоз, опил в мешках, срезка, горбыль на дрова. Т. 8 (922) 291-01-30
- срезка, опил. Тел. 8 (922) 168-17-71
- срезка. Тел. 8 (952) 147-26-21
- усы садовой земляники, сорта мармион, медовая. Тел. 8 (904) 986-37-64

ПРОДАЮ ПРОДУКТЫ

- мелк. картофель. Тел. 8 (950) 540-78-11
- яблоки прямо с дерева, уральский виноград. Недорого. Тел. 8 (982) 661-65-21

ПРОДАЮ ПРОЧЕЕ

- акция! Доска, пиломатериал, опил, срезка, от 500 руб. Тел. 8 (953) 002-27-13

■ акция! Доска, пиломатериал, хорошая геометрия, опил, дрова, 8 (953) 002-27-13

КУПЛЮ ПРОЧЕЕ

■ антиквариат, монеты, статуэтки, награды, кресты и др. Тел. 8 (922) 617-77-88

КУПЛЮ АВТО/МОТО

■ авто. Беру быстро, в любом состоянии. Дорого. Выезд специалиста. Выкуп кредитных авто. Тел. 8 (909) 703-46-85

ЭЛЕКТРОМОНТАЖ

■ электрик. Тел. 8 (922) 110-92-44

■ электрик. Тел. 8 (982) 634-46-33

АВТОТРАНСПОРТНЫЕ УСЛУГИ

Ковш 400 мм, 600 мм
Гидромолот

Тел. 8 (922) 205-50-40

РВД
Ревда
Ремонт, изготовление
+7-922-610-00-06

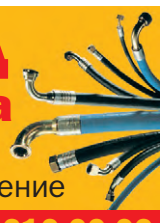

ГРУЗОПЕРЕВОЗКИ

Тел. 8 (922) 140-98-41

ЭКСКАВАТОР-ПОГРУЗЧИК
JCB 4CX
Наличный, безналичный расчет

Тел. 8 (922) 212-00-33

ЭКСКАВАТОР-ПОГРУЗЧИК

8-912-202-81-00 (ПАВЕЛ)

■ а/м ГАЗель, грузчики. Демонтаж строений, вывоз мусора. Тел. 8 (922) 213-60-96

■ а/м ГАЗель. Тел. 8 (900) 206-26-29

■ а/м ГАЗель. Тел. 8 (922) 294-05-59

■ а/м ГАЗель. Тел. 8 (982) 642-08-60

■ а/м ГАЗель-тент. Тел. 8 (922) 619-75-05

■ а/манипулятор, эвакуатор, вышка, борт 6 м, г/п 5 т, стр. 3 т. Тел. 8 (922) 124-33-38

■ вывоз мусора. Грузчики. Демонтаж строений. Вывоз металлолома. Тел. 8 (922) 213-60-96

■ вывоз мусора. Тел. 8 (953) 009-74-88

СТРОИТЕЛЬСТВО/ РЕМОНТ/ОТДЕЛКА

✔ Заборы под ключ
✔ Сварочные работы
8 (919) 381-71-10

РЕКОНСТРУКЦИЯ
(полная или частичная)
САДОВЫХ ДОМИКОВ
ДОГОВОР, СМЕТА, ГАРАНТИЯ

Тел. 8-922-032-1156

КРОВЕЛЬНЫЕ РАБОТЫ
от 200 руб./м²
8 (900) 215-87-77

ЗАМКИ
ЕСТЬ НА ЛЮБЫЕ ДВЕРИ.
УСТАНОВКА.
РЕМОНТ. НЕДОРОГО.
8-908-925-70-34

■ а мы строим, ремонтируем. Кровля, фасады, заборы и мн. др. Пенсионерам скидка. Тел. 8 (900) 215-87-77

■ аварийное вскрытие дверей, установка замков. Тел. 8 (908) 928-08-94

■ все виды строительных работ. Кровля от 200 руб. Заборы, фасады. Тел. 8 (922) 032-11-56

■ дом под ключ. Тел. 8 (912) 625-96-20

■ евроремонт квартир: плитка, обои, ламинат и т.д. Тел. 8 (922) 173-30-23

■ опытный мастер-отделочник. Тел. 8 (953) 008-81-15, Людмила

■ ремонт квартир. Тел. 8 (902) 500-72-36

РЕМОНТ БЫТОВОЙ ТЕХНИКИ

СЕРВИСНЫЙ ЦЕНТР
РЕМОНТ
• ХОЛОДИЛЬНИКОВ
• СТИРАЛЬНЫХ МАШИН
• ТВ, СВЧ, ПЫЛЕСОСОВ
• ШВЕЙНЫХ МАШИН
Недорого • Гарантия • Пенсионерам скидки
Без выходных • Мастера из Ревды, Первоуральска
Тел. 8 (950) 649-01-95

РЕМОНТ ХОЛОДИЛЬНИКОВ НА ДОМУ
ГАРАНТИЯ • ПЕНСИОНЕРАМ СКИДКИ
скидка 10% всем
8 (922) 18-82-000

ЦЕНТР КОМПЬЮТЕРНОЙ ПОМОЩИ
РЕМОНТ КОМПЬЮТЕРОВ
НОУТБУКОВ, ЖК-МОНИТОРОВ
Тел. 5-17-83, 8 (922) 22-11-33-5.
ул. Азина, 81, офис 107

РЕМОНТ
стиральных машин, СВЧ-печей, пылесосов, водонагревателей и др.
Мастер из Ревды! Цены ниже!
Гарантия до 12 мес. Пенсионерам — скидки!
Без перерыва и выходных.
8 (912) 281-27-95, 3-18-88

РЕМОНТ ХОЛОДИЛЬНИКОВ
стиральных и посудомоечных машин
Пенсионерам скидка
8 (953) 003-76-47
Выезд на дом, без выходных

РЕМОНТ ХОЛОДИЛЬНИКОВ НА ДОМУ
ГАРАНТИЯ
Тел. 8-982-630-16-78

■ компьютерный мастер. Тел. 8 (922) 111-29-94

■ ремонт ТВ, чек. Тел. 8 (963) 038-62-33

ВАКАНСИИ

■ ИП Ерлаков Ю.С. требуются разнорабочие на пилораму. Тел. 8 (953) 002-27-13

■ ИП Романова М.Е. требуются мойщики. Екатеринбург, вахта, питание, проживание, 100 р./час. Тел. 8 (982) 717-49-71

■ ИП Шеварков О.А. в маг. «Капраловский» требуются: старший продавец, продавец-кассир. Обращаться по тел. 3-54-99

■ ООО «Палладиум» требуется водитель кат. Е на самосвал. Тел. 8 (912) 244-54-94

■ ООО «Кристальный мир» требуются уборщики, на полный рабочий день, дневные и ночные смены. Тел. 8 (922) 601-96-85, 8 (929) 214-16-54

■ ООО «Ремсервис» ищет водителя на микроавтобус. Тел. 8 (34397) 5-12-34, 8 (919) 389-37-74

ЧАСТНЫЙ НАЙМ

■ ч/л требуется помощник: уборка территории, чистка снега. Тел. 8 (912) 609-88-22

■ ч/л требуется уборщик в дом, два раза в неделю. Тел. 8 (912) 609-88-22

БУРЕНИЕ скважин на воду
+ Малогабаритная буровая
Гарантия • Документы
Возможна оплата кредитной картой
Тел. 8 (952) 13-88-779

ОТКАЧИВАЕМ ВЫГРЕБНЫЕ ЯМЫ
КАМАЗ, 10 м³
С 8.00 ДО 20.00
8 (922) 120-84-42

Бурение скважин на воду
в Ревдинском районе
Гарантия • Качество
Тел. 8 (953) 605-98-33

Частный дом по уходу за пожилыми людьми
«СЛОБОДА»
• Уход • Проживание • Питание
Цена по договоренности
Информация для справок:
8-903-08-05-952
г. Первоуральск, д. Слобода, ул. Красная, 1д

БУРЕНИЕ СКВАЖИН НА ВОДУ
Гарантия 5 лет
Документы
БУР МАСТЕР-УРАЛ
8 (950) 208-59-71

Ваш ребенок вырос из вещей?
Продайте их!
Сайт бесплатных объявлений
catalog96.ru

«Евро ДОМ»
• НИЗКИЕ ЦЕНЫ • НАКОПИТЕЛЬНАЯ СИСТЕМА СКИДОК • КОРОТКИЕ СРОКИ
• ГАРАНТИЯ КАЧЕСТВА • РАССРОЧКА • КРЕДИТ (ОТП-БАНК)
Рольставни • Окна • Лоджии
Входные группы • Двери • Двери-купе
Ламинат • Линолеум • Деревянные евроокна
Шкафы-купе «Эконом»
Скидка 15% на монтаж
Москитная сетка и термометр в подарок!*
БЕЗНАЛИЧНЫЙ РАСЧЕТ
ул. М.Горького, 41
55-8-77, 8 (908) 63-51-566
* Действительна до 30.09.2022 г. Кол-во подарков ограничено. Подробности у консультантов

Щенок-девочка,
2,5 месяца.
Тел. 8 (902) 273-76-76

КУХНИ-ШКАФЫ
www.kuhni-revda.ru
КОМАНДОР
Рассрочка • Скидки
ул. М.Горького, 34
(бывшее ателье «Силуэт»)
5-35-77, 39-777
8 (912) 697-24-62

«Теплый дом» Салон окон, дверей и ворот
• ОКНА «Teplowin», РОЛЬСТАВНИ
• СЕЙФ-ДВЕРИ, МЕЖКОМНАТНЫЕ ДВЕРИ, ГАРАЖНЫЕ ВОРОТА СЕКЦИОННЫЕ «DoorHAN», ВХОДНЫЕ ГРУППЫ, ОТКАТНЫЕ/РАСПАШНЫЕ ВОРОТА, ДВЕРИ-КУПЕ «АРГУС»
• НАТЯЖНЫЕ ПОТОЛКИ
Anatolii.master@yandex.ru
8-922-122-26-28
компания МЧЖ на ЧАС
Любые работы по дому
М.Горького, 48, ТЦ «КАМЕО», 1 этаж • Тел. 8 (922) 122-25-28

СТРОИТЕЛЬНЫЕ, ОТДЕЛОЧНЫЕ И ПИЛОМАТЕРИАЛЫ (Ревда, Дегтярск)
ДРОВА БЕРЕЗОВЫЕ КОЛОТЫЕ
КАМАЗ-САМОСВАЛ 6 м³
ДРОВА ЛЕСОВОЗ 15 м³
Делаем документы для льгот
Требуются водитель на лесовоз и рамщик
• В наличии доска обрезная, брус, евровагонка, кирпич, доска пола, цемент, сухие смеси, фанера, ДВП, ДСП, металлопрокат, утеплитель, профнастил
ПУНКТ ВЫДАЧИ ЗАКАЗОВ СДЭК
*Условия предложения уточняйте у продавцов
«Гранд-Маркет»
8 (34397) 6-07-31
8 (34397) 6-00-36
8 (902) 87-52-618
8 (902) 87-28-124
на въезде в Дегтярск
С 8.00 до 20.00 (ежедневно)
www.гранд-маркет.рус
База ул. Калинина, 1д
Дорога в Екатеринбург
г. Дегтярск
Терриокон (гора)
Дорога в центр города

КУПОН ДЛЯ ПОДАЧИ БЕСПЛАТНОГО ЧАСТНОГО ОБЪЯВЛЕНИЯ В ГАЗЕТУ «ГОРОДСКИЕ ВЕСТИ» — ПЯТНИЦА

РУБРИКА — Принимается до 14 сентября

ТЕЛЕФОН — ☐ Опубликовать это объявление два раза

• Купон должен быть передан в редакцию газеты «Городские вести» не позднее указанной на нем даты.
• Купон бесплатного объявления должен быть использован только для одного объявления и только в одну рубрику.
• Объявление должно быть четким и коротким, с соблюдением строк. Почерк должен быть разборчивым.
• На купонах принимаются только частные некоммерческие объявления.
• Объявления, связанные с предпринимательской деятельностью, и в рубрику «Сдаю» не могут быть опубликованы с помощью этого купона.
• В рубрику «Недвижимость» можно подавать не более одного объявления на одно контактное лицо или номер телефона.

Также частное объявление вы можете подать:
по телефону 3-46-35, ПН, ВТ, СР с 9 до 17 ч., кроме выходных, по email: 13@revda-info.ru, sms-сообщением на номер 8 (982) 717-59-80 или через сайт revda-info.ru/ob/

СР

Сион sion-m.ru
ШКАФЫ-КУПЕ И КУХНИ
ПРОИЗВОДСТВО И УСТАНОВКА
НАТЯЖНЫЕ ПОТОЛКИ от 350 р./м²
РАБОТАЕМ ДЛЯ ВАС В ОБЫЧНОМ РЕЖИМЕ!
Тел.: 5-09-62 • 8 (922) 127-222-9

ул. М.Горького, 36

Собраться утром в школу без нервного срыва. Советы психолога РГБ родителям учеников

Поговорили с Розой Каюмовой и узнали секреты хорошего утра для школьника

АЛЕКСАНДР СЕМКОВ,
пресс-служба Ревдинской городской больницы

Торжественные линейки Дня знаний прошли. На повестке дня — утренние сборы в школу с завтраками на бегу, с торопливым плетением косичек и складыванием рюкзака в суете и «на нервах». Психолог, социальный педагог РГБ Роза Каюмова рассказала, как избежать раздражающей суеты и отправить ребенка в школу спокойным и уверенным в себе.

— После летних каникул ученикам трудно перестроиться на школьные будни — резкие перемены в привычном графике активности нарушают естественные циркадные ритмы *(колебания интенсивности биологических процессов, связанные со сменой дня и ночи — ред.)* организма, — говорит психолог.

В школьное время укладываться спать нужно с таким расчетом, чтобы сон составлял 8-9 часов, тогда организм хорошо отдохнет. Для этого даже в выходные дни просыпаться необходимо утром, а не ближе к обеду.

— Конечно, это бывает нелегко, ведь организм, привыкший за лето к позднему «отбою», вечером никак не засыпает. Не переживайте — за два-три вечера все наладится, только очень важно придерживаться установленного графика, — говорит Роза Каюмова.

Как показывает практика, вторая причина плохого настроения перед школой — не собранный с вечера портфель. Родители должны побуждать ребенка складывать тетради и учебники накануне, предварительно составив список. Если все собрать заранее, не придется искать нужную вещь за десять минут до выхода из дома.

Фото из архива редакции

Роза Каюмова.

Принять душ лучше всего перед сном, чтобы сэкономить время утром. Водные процедуры примерно за час до сна помогут расслабиться и легче заснуть, выспаться и проснуться бодрым. Ребенок встанет с ощущением чистоты, у него будет позитивный настрой и больше времени, чтобы собраться с мыслями перед учебой.

Бывает такое, что ребенок встает утром, заглядывает в шкаф, а там висит мятая рубашка или юбка — такого быть не должно. Школьную форму необходимо готовить заранее. Напомните об этом своему школьнику, если он уже подрос и может справиться с задачей сам.

— Самое лучшее — подготовить школьную одежду в выходные на всю неделю, чтобы не было форс-мажорных ситуаций и ребенок не нервничал лишний раз, — отмечает Роза Каюмова.

Завтрак — важный момент подготовки к занятиям в школе. Старайтесь утром обеспечить организм ребенка комбинацией белков и углеводов, чтобы зарядить его энергией на весь день. Хлопья с молоком, яйца с тостами или йогурт с мюсли хорошо для этого подходят.

— Садитесь за стол всей семьей и завтракайте в позитивной атмосфере. Родители должны дарить своему ребенку уверенность, тогда день пройдет отлично, — рассказывает психолог.

Гаджеты — отдельная тема. Даже если летом ребенок пользовался ими без ограничений, в учебные будни телефон должен быть только средством связи. Постарайтесь убедить сына или дочь в необходимости сначала выполнить все поручения учителя, а уже после домашнего задания можно и расслабиться. Помните, что дети, наблюдая за родителями, подражают им. Любите своих детей, интересуйтесь их делами и планами — для них это очень важно.

Реклама (16+)

ДентЭлита
Ревда, Максима Горького,54, оф.83
НОВЫЙ АДРЕС!
• Виниры - 24000 ₽
• Металлокерамическая коронка - 10650 ₽
• Циркониевая коронка - 21000 ₽
• Съемный протез от 21100 ₽
• Профессиональная гигиена полости рта - 2800 ₽
• Имплантация зубов, костная пластика, синус-лифтинг
Новая услуга:
МЕДИЦИНСКИЕ АНАЛИЗЫ СКИДКА -10%
Забор крови и сдача медицинских анализов; Капельницы и уколы.
8922-10-30-555
ЕСТЬ ПРОТИВОПОКАЗАНИЯ, ПРОКОНСУЛЬТИРУЙТЕСЬ СО СПЕЦИАЛИСТОМ

МЕКО.СОМ ИЗГОТОВЛЕНИЕ МЕТАЛЛОКОНСТРУКЦИЙ
• ТЕПЛИЦЫ • ПАРНИКИ • беседки • оградки
• цветники • навесы для автомобилей, ворота, калитки • опоры уличного освещения
• ограждения по безопасности и другие металлоконструкции по индивидуальным чертежам и эскизам
МЕКО
ПОЛИКАРБОНАТ
УСИЛЕННЫЕ 40×20 (ЗАГНУТА НА РЕБРО)
Гарантия качества и многолетний срок службы
8-922-188-13-26
8-343-328-13-26

В аптеке «Долголетие» (г. Ревда, ул. Мира, 16)
11 сентября с 12.30 до 13.30 ч.
"РАДУГА ЗВУКОВ"
СЛУХОВЫЕ АППАРАТЫ
аналоговые, цифровые
Цена: от 10 000 до 25 000 руб. (карманные, заушные)
(пр-во Россия, Дания, Германия) Гарантия 1 год.
Справки и вызов специалиста на дом по тел: 8-901-866-81-57
Сдайте один старый аппарат и получите при покупке нового скидку 7%
РЕКЛАМА
ИМЕЮТСЯ ПРОТИВОПОКАЗАНИЯ. НЕОБХОДИМА КОНСУЛЬТАЦИЯ СПЕЦИАЛИСТА. ОГРН 304663510000061 от 31.03.2006 г. ИП Фитисов В. С./Линзех

СТРОИТЕЛЬНЫЕ РАБОТЫ «ПОД КЛЮЧ»
ЛЮБЫЕ РАБОТЫ ЛЮБОЙ СЛОЖНОСТИ КАЧЕСТВЕННО В СРОК И НЕДОРОГО!
• ДОМА
• БАНИ
• БЕСЕДКИ
• ФУНДАМЕНТЫ
• ОТМОСТКИ
• САЙДИНГ
• ВСЕ ВИДЫ КРОВЕЛЬНЫХ РАБОТ
• ЗАМЕНА ВЕНЦОВ
• ЗАМЕНА ПОЛОВ
• ВЕРАНДЫ
• ПЕЧИ
• ЗАБОРЫ
• НАВЕСЫ
ВЫЕЗД БЕСПЛАТНО
Пенсионерам скидки до 20%
РАБОТАЕМ БЕЗ ВЫХОДНЫХ
Тел. 8-912-252-72-70, 8-922-021-62-52

КАРТИНЫ
ТЦ «Серебряное копытце» ул. Мира, 34
podarkirevda888
• Посуда
• Фонтаны
• Подарки
• Сувениры
• Часы настенные

Имеются противопоказания. Необходима консультация специалиста.
Скидка 10%
на протезирование зубов*
до 30.09.2022
Клиника ортопедической стоматологии «Денталхаус»
г. Ревда, ул. Ковельская, 3,
тел. 3-00-39
www.dentalhouse.org
ДЕНТАЛХАУС
КЛИНИКА ОРТОПЕДИЧЕСКОЙ СТОМАТОЛОГИИ
*Подробные условия акции уточняйте в клинике

ФАБРИЧНЫЙ РЕМОНТ ОБУВИ
Успейте отремонтировать обувь по старым ценам!
Кировская обувная фабрика производит ремонт любой обуви (кроме летней) в любом состоянии до полного ее восстановления и обновления
Гарантия на ремонт — 1 год! Фабричное качество!
Мы реставрируем и придаем заводской вид любой обуви — это в 2-3 раза дешевле, чем стоят новые сапоги!
До
После
• Полная замена всей нижней части сапог
• Замена подошвы с перетяжкой
• Изменение фасона обуви на более удобный
• Подгонка по полноте и размеру ноги (+/- 3 размера)
15 и 29 сентября
Четверг, с 9 до 19 ч.
ТД «Мир», 2 этаж
ул. О.Кошевого, 25
8(922) 900-95-25

ТИРАЖ 7 000 ЭКЗЕМПЛЯРОВ

Газета зарегистрирована Управлением Федеральной службы по надзору в сфере связи, информационных технологий и массовых коммуникаций по Уральскому федеральному округу.
Свидетельство ПИ №ТУ66-01527 от 15.12.2015 г.
Учредитель и издатель ООО «Городские вести».
Редакция ООО «Городские вести».
Подписной индекс 53882.
Адрес издателя и редакции: 623281, г. Ревда, ул. П.Зыкина, 32.

Цена свободная.

и.о. главного редактора Лобанова Нонна Александровна, lobanova@revda-info.ru
Корреспонденты: Ю.Шаров, Т.Замятина.

Служба объявлений: тел. 3-46-35 13@revda-info.ru
Рекламная служба: тел. 3-40-59 reklama@revda-info.ru
Отдел доставки: тел. 3-17-14 dostavka@revda-info.ru
Корреспонденты: тел. 3-46-29 info@revda-info.ru

Редакция может публиковать материалы, не разделяя мнения авторов. Перепечатка и иное использование материалов из «Городских вестей» только по согласованию с редакцией.

За содержание и достоверность рекламной информации отвечает рекламодатель. Рекламируемые товары подлежат сертификации, услуги — лицензированию.

Газета отпечатана в типографии ООО «Периодика». Индекс 623751, Свердловская обл., г. Реж, ул. О.Кошевого, 16. Тел. 8 (343) 290-65-21.
Номер подписан в печать по графику 6 сентября 2022 г. в 20.00, фактически — в 20.00. Заказ № 12221.

16+ Газета предназначена для читателей старше 16 лет.

Все заимствованные иллюстрации получены на основании лицензии компании Depositphotos