Мяч. Ворота. Дух команды...

...Радость побед и трогательные слёзы поражения. Невероятные эмоции и строгие указания космотренера – бежать, бросать точно в цель, не упускать момент. Азарт и стремление стать лучшими. Всё это в течение трёх дней переживали маленькие участники крутого чемпионата по космоболу. **С. 13**

ВЕСТНИК

16+

ЗОЛОТОЙ ФОНД ПРЕССЫ 2022

25р.

Издаётся с 25 мая 1990 г.

36 (1628)

ГОРОД ЛЕСНОЙ ЕЖЕНЕДЕЛЬНАЯ ГАЗЕТА МАУ «ЦЕНТР ИНФОРМАЦИИ И ОБЩЕСТВЕННЫХ СВЯЗЕЙ» 8 сентября 2022 года

Акцент недели

Импорто-замещение

Сергей Жамилов о современном высокотехнологичном производстве комбината «Электрохимприбор».

⇨ с. 2

Также в номере:

Шанс на выздоровление

Выявить рак на ранних стадиях станет возможно без выезда из города.

⇨ с. 5

Скоро открытие!

Как будет работать спортивная школа с искусственным льдом?

⇨ с. 4

ZOV Отечества

Интересный памятник появился на территории в/ч 40274.

⇨ с. 10

Новая традиция
69% россиян поддерживают идею начинать учебную неделю в школах с поднятия флага России и исполнения гимна на торжественной линейке (среди родителей эта доля выше – 72%). Не поддерживают инициативу 13% россиян, 15% относятся к ней безразлично.

ВЕСТНИК
№ 36
8 сентября 2022 года

ТОЧКА ЗРЕНИЯ

Вместе мы можем многое! И даже больше

Ни для кого не секрет, что историю вершим мы сами. Здесь и сейчас. И только на нас лежит ответственность за то, какой она будет.

Слова благодарности первостроителям, признательности всем, кто трудится сегодня, совсем недавно звучали на юбилейных мероприятиях, посвящённых 75-летию комбината «Электрохимприбор» и города Лесного.

Глава городского округа **Сергей Черепанов** и генеральный директор комбината «Электрохимприбор» **Сергей Жамилов**, поздравляя лесничан со знаменательной датой, отмечали, что город и комбинат все эти 75 лет жили и развивались вместе. Единство целей, единая стратегия на благо лесничан. И это действительно так. Вот только несколько примеров последнего времени.

В рамках комплексного социально-экономического развития территории ещё в 2019 году была начата реализация Стратегии социально-экономического развития городского округа «Город Лесной» с горизонтом планирования до 2035 года. Приоритетными направлениями в работе стали: участие в реализации региональных компонентов шести национальных проектов и семи государственных программах Свердловской области, реализация 16 муниципальных программ.

Создание ТОСЭР стало одним из инструментов, способствующих развитию промышленных и иных производств, а также ряда реализующихся проектов, в том числе запуска новых высокопроизводительных и импортозамещающих бизнесов, диверсифицирующих экономику территории.

Администрацией города совместно с комбинатом «Электрохимприбор» и «Атом-ТОР» в соответствии с «дорожной картой» проведены необходимые мероприятия по развитию ТОСЭР «Лесной».

Одно из фундаментальных направлений, по которому совместно работают город и комбинат в соответствии со Стратегией развития Лесного, – образование. Это имеет важнейшее значение и для комбината, и для города.

Генеральный директор комбината Сергей Жамилов и другие руководители «ЭХП» регулярно принимают активное участие в заседаниях рабочих комиссий и постоянных рабочих групп по общим и городским вопросам, совместно со специалистами администрации Лесного и городской Думой решая важные и насущные вопросы жизни города. Наиболее показательным стал момент консолидации сил в борьбе с пандемией коронавируса. Был организован совместный оперативный штаб по предупреждению распространения коронавирусной инфекции, специалисты комбината помогли медсанчасти города организовать работу колл-центра с многоканальными телефонными номерами, помогали транспортом для доставки медиков по адресам заболевших и многое другое.

В 2020 году был открыт Парк патриотического воспитания. Это совместный проект администрации Лесного, комбината «Электрохимприбор» и войсковой части 40274. Каждая сторона в этом проекте выполнила свои обязательства. Город предоставил площадку, выполнил земельные работы, провёл комплексное благоустройство этого общественного пространства, осуществляет обслуживание парка – следит за порядком в нём. Военные приняли участие в проектировании парка с пейнтбольно-страйкбольной и воркаут-площадками, предоставили технику для постоянной экспозиции военной техники, а комбинат «Электрохимприбор» провёл работы по демилитаризации будущих экспонатов, подготовил технику для выставки, выполнил много других, пусть мелких, но нужных работ, без которых открытие парка не состоялось бы.

Спортивная школа с искусственным льдом. Вопрос, который решался мучительно долго. В реализации этого проекта тоже помогали специалисты градообразующего предприятия. При достройке спортивного объекта весомую роль сыграли консультации специалистов «ЭХП» по вопросам капитального строительства спортивной школы и прокладки его энергосетей. Проект завершён, скоро состоится его официальное открытие. О будущей работе объекта читайте на с. 4.

Как вы можете заметить, у города с комбинатом «Электрохимприбор» есть понимание того, что судьбы Лесного и предприятия неразрывны. Отсюда – единство целей, единая стратегия на благо лесничан.

Сергей Пересторонин и Сергей Черепанов (в центре) во время осмотра экспозиций Учебно-выставочного центра комбината «Электрохимприбор».

В перспективе – развитие города, комбината, кадров

Лесной посетил министр промышленности и науки Свердловской области. В рамках рабочего визита Сергей Пересторонин встретился с главой города Сергеем Черепановым, главным инженером комбината «Электрохимприбор» Андреем Дженжерухой.

Тема встречи – перспективы развития муниципалитета, вопросы подготовки квалифицированных кадров, повышения качества жизни, выстраивания взаимодействия между промышленными предприятиями и учебными заведениями.

– Лесной всегда отличался от других муниципальных образований тем, что он локализован, уровень интеллекта, профессиональной подготовки у местного населения выше, чем в других городах области. Люди, которые работают на комбинате, выполняют важные государственные задачи, поэтому необходимо сделать так, чтобы их жизнь была максимально комфортной, – сказал министр.

Сергей Пересторонин подчеркнул роль Технологического института НИЯУ МИФИ в подготовке инженерных кадров. В вузе обучаются студенты со всех регионов России. Специальности учебного заведения востребованы на градообразующем предприятии и дают дорогу в жизнь всем молодым людям, которые приезжают в Лесной.

В ходе обсуждения была затронута и тема импортозамещения.

– Сегодня мы ускоренными темпами замещаем то, что ранее получали за пределами страны. В период с 2014 по 2016 годы мы «приросли» на 450 млрд рублей – и это только по промышленности Свердловской области. В кратчайшие сроки приходилось замещать ту компонентную базу, которую мы получали по кооперации с разных областей Украины. В настоящее время схема повторяется, в результате чего возросла потребность в квалифицированных рабочих руках. Сейчас этим вопросом мы занимаемся особенно плотно, – отметил министр.

По словам Сергея Пересторонина, во времена Советского Союза импортной продукции было всего лишь 4%. По итогам 2019-2020 годов – 42%. Сейчас эта планка снизилась до 32%.

– Всё, в чём нуждается промышленность России, должны делать наши специалисты, представители технической интеллигенции – в том числе и Лесного, – подчеркнул министр.

Тему развития российской промышленности, импортозамещения и роли в этом процессе нашего градообразующего предприятия мы продолжаем с генеральным директором комбината «Электрохимприбор» **Сергеем Жамиловым.**

– Сергей Альбертович, как уже было сказано, после ухода западных поставщиков с российского рынка руководством Госкорпорации «Росатом» принято решение не возвращать тех, кто ушёл. Программа импортозамещения, как говорится, встала на рельсы, «назад» никаких решений приниматься не будет. Что удалось сделать за последние полгода?

– То, к чему комбинат «Электрохимприбор» стремился четыре года – разработан и изготовлен отечественный образец геонавигационной системы для высокотехнологичного бурения горизонтальных участков нефтегазовых скважин и проведения геофизических исследований в процессе бурения. Это современное оборудование позволяет существенно повышать скорость бурения, точность проводки скважины по продуктовой части пласта и даёт возможность расширить комплекс геофизических исследований и повысить его информативность в процессе бурения. В развитие этого направления наше предприятие вложило более 250 миллионов рублей на разработку конструкторской документации, формирование испытательного участка и изготовление опытных образцов. Заключён контракт на 2022-2023 год размером 1,75 миллиарда рублей. Планируется подписание долгосрочного контракта на 17 миллиардов. Кроме того, в настоящее время ведём переговоры с одной из крупных российских нефтегазовых госкорпораций о долгосрочном крупном контракте на поставку этого оборудования. Параллельно идёт подготовка электровакуумного цеха для поточного производства, продолжаются опытно-конструкторские работы по созданию роторных управляемых систем (РУС).

– Современная гражданская продукция – это не пылесосы, как в 1990-е. Это современное высокотехнологичное производство, которое могут осилить лишь несколько предприятий в стране. Что делается нового в этом направлении на комбинате «Электрохимприбор», какие перспективы?

– Планируется заключение рамочного долгосрочного договора (на 10 лет минимум) на поставку электротехнической продукции, а именно токопроводы, герметичные кабельные проходки, комплектные распределительные устройства на класс напряжения 6(10)кВ.

– Как развивается изотопное производство?

– Ведутся опытно-конструкторские разработки ещё двух новых установок по производству изотопов. Они будут пущены в эксплуатацию в ближайшие несколько лет. Их установка расширит возможности цеха 001 и обеспечит двукратный рост производства изотопов. Это гигантский шаг вперёд.

– На Дне директора Вы говорили о планах построить в районе КПП-8 газозаправочный комплекс. Всё в силе?

– Оборудование для заправок и перевода транспорта с бензина на газ – это тоже вариант перспективного направления гражданской продукции. На ИННОПРОМе я, глава города Сергей Евгеньевич Черепанов и генеральный директор ООО «АтомГазСервис» Владимир Викторович Битюгин подписали важное соглашение. Автомобильная газонаполнительная компрессорная станция (в просторечии – «газозаправка»), строительство которой уже началось, будет располагаться в районе цеха 013. В ближайшем будущем весь автопарк «ЭХП» будет переведён с бензина на голубое топливо. Это позволит сократить логистику по заправке техники и сделать точку доступной для лесничан – владельцев частного транспорта на газу. Причём это будет не только «газовая заправка», но и станция техобслуживания, на которой любой владелец автомобиля сможет оборудовать свою технику газовым двигателем.

В рамках ТОСЭР комбинат и АтомГазСервис будут производить оборудование для газовых заправок, которые будут строиться по государственной программе. Для нас заправка в Лесном – это опытный образец и первый шаг в перспективном направлении гражданской продукции.

Материал подготовили Татьяна БЕКЕТОВА и Анна НИЦЕНКОВА.

ФОТО ТАТЬЯНЫ БЕКЕТОВОЙ.

В ОДНУ СТРОКУ: Мероприятия, посвящённые Дню народов Среднего Урала, продлятся до Дня народного единства, отмечаемого 4 ноября.

Хотите обустроить двор?
Благоустройство дворовых территорий в рамках муниципальной программы «Формирование комфортной городской среды» ведётся только при условии софинансирования в процентном соотношении 20/80, где большая часть – городской бюджет, меньшая – средства собственников жилых помещений.

ФОРМИРОВАНИЕ КОМФОРТНОЙ ГОРОДСКОЙ СРЕДЫ

Татьяна БЕКЕТОВА
Фото автора

«Вот сюда поставим диван и повесим на стену телевизор! А здесь у нас будет детская!» – мечтает Владимир Вахромов.

Анастасия и Владимир Вахромовы с доченькой Верой.

Новоселье по-военному

Сегодня в жизни шестидесяти военнослужащих соединения 12 Главного управления в Лесном состоялось большое событие. Новосёлы получили ключи от свеженьких служебных квартир. Важный момент вместе с защитниками разделили их жёны и дети.

Торжественную церемонию сдачи двух жилых домов, № 3 и № 3А по улице Васильева, несмотря на свой плотный график работы, посетили представители 12 Главного управления Министерства обороны РФ, министерства общественной безопасности, Заксобрания Свердловской области, «Росжилкомплекса». Они поздравили военнослужащих с новосельем и пожелали им семейного благополучия.

Командир войсковой части 40274 полковник Андрей Луконин и глава города Сергей Черепанов отметили, что строительство служебного жилья в год юбилея Лесного, комбината «Электрохимприбор», 12 Главного управления весьма символично. Это развитие города, войсковой части и движение вперёд.

Ключи защитникам вручали высокопоставленные гости. Вместе с ними в разрезании красной ленточки принимали участие будущие маленькие жильцы.

Военнослужащие и их семьи с волнением открывали дверь в просторные служебные квартиры. В светлых комнатах поклеены обои, уложен линолеум, установлены ванна, мойка, водонагреватели.

Благоустроена и дворовая территория – детская площадка, площадка для сбора твёрдых бытовых отходов, парковка.

Отметим, что до конца года планируется сдача ещё двух жилых домов для наших защитников – № 14 по улице Бажова и № 21 по улице Калинина в посёлке Горном.

Сергей Черепанов: «Инициатива жителей – ключевой фактор внесения двора в программу благоустройства».

Объединяя соседей

В Лесном завершаются работы по благоустройству дворов

Юлия МЕТЁЛКИНА
Фото автора

Торжественное открытие

Большим праздником завершилось комплексное благоустройство большого двора домов № 1, 1А, 3, 3А по улице Ленина и домов № 22 и 24 по улице Энгельса.

Этот двор ждал реконструкции, благоустройства или хотя бы небольшого ремонта очень давно. Теперь здесь есть новые качели, карусели, песочница, тренажёры для занятия физкультурой на улице, спортивный и детский комплексы, широкие тротуары и проезды. А главное – парковки, которых так не хватало местным жителям.

– Программа «Формирование комфортной городской среды» рассчитана на годы вперёд. Поэтому важна инициатива городской Думы, жителей Лесного, – подчеркнул глава города **Сергей Черепанов** во время торжественного открытия двора после реконструкции. – Большое спасибо вам, лесничане, за то, что вы любите свой двор и город.

– В 2017-2018 годах было много обращений об организации парковок около домов в этом дворе. Но только парковками здесь было не обойтись. Благодаря совместным действиям с управляющей компанией «Технодом» и городской администрацией мы смогли комплексно рассмотреть вопрос благоустройства этого двора, – пояснил действующий депутат городской Думы **Дмитрий Комаров**. – Знаю, что у местных жителей уже есть новые предложения по дальнейшему преображению территории.

Саша и Настя Воронковы перерезали символическую красную ленту открытия, и на детской площадке появились аниматоры и ростовые куклы – артисты Дома творчества «Юность», чтобы петь, танцевать и играть с ребятнёй. Праздник в честь преображения двора состоялся!

Субботник всё ближе

Продолжаются работы по благоустройству в большом дворе домов № 32, 34, 36, 38 по улице Мира. На сегодняшний день расширены все проезжие части двора, выполнены подготовительные работы для дальнейшего асфальтирования, заканчивается установка бордюров. Злополучные железобетонные столбы, мешающие оборудованию ещё одной парковки и сквозного проезда, убраны. Заменено освещение у подъездов, частично установлено новое детское оборудование. Началось асфальтирование тротуаров на детской площадке и у подъездов жилых домов.

Подрядчику остаётся высадить обещанные кусты спиреи, доустановить детское и спортивное оборудование, заасфальтировать парковки и проезжие части. Если погода не будет препятствовать рабочим, то благоустройство планируется закончить уже в 20-х числах сентября.

После завершения всех строительных работ жители домов будут приглашены на субботник, а после большой уборки состоится ещё один праздник двора.

Добавим, что строительные работы во дворах по улице Ленина и Мира выполняет индивидуальный предприниматель Евгений Дедюхин, который положительно зарекомендовал себя во время благоустройства дворов, например, по Строителей, 14, Ленина, 66 и 88, а также Культуры, 3 в посёлке Таёжном.

ОТОПИТЕЛЬНЫЙ СЕЗОН

Лесной готов к холодам?

Совсем скоро начнётся отопительный сезон, и лесничан волнует, готовы ли город и прилегающие территории к запуску отопления?

Так, например, в посёлке Горном продолжаются земельные и монтажные работы у школы № 67, во дворах домов по улице 8 Марта вблизи детского сада, клуба «Звезда», на улицах Бажова и Лесной. Успеют ли сотрудники ресурсоснабжающих организаций закопать раскопанное в срок?

– На сегодняшний день ведутся монтажные работы по укладке трубопровода на улице Лесной. Существовали некоторые вопросы, которые необходимо было урегулировать с коллегами по холодному водоснабжению. Сейчас все вопросы разрешены, наши подрядчики ведут работы усиленными темпами, в том числе по выходным, используя весь световой период, – поясняет главный инженер по обеспечению технического состояния Нижнетуринских тепловых сетей **Игорь Гордюк**.

Что касается раскопок вблизи детского сада и близлежащих домов, земельные работы продолжаются, но все многоквартирные дома и дошкольное учреждение, по словам Игоря Гордюка, подключены к системе отопления. Подрядчиком ведётся наладка системы оперативного дистанционного контроля, которая выполняет функцию мониторинга состояния влажности пенополиуретанового слоя теплоизоляции, а также позволяет выявлять участки с повышенной влажностью при помощи специальных детекторов.

– К 15 сентября подрядчик должен завершить работы по всем участкам в посёлке Горном, – заверяет главный инженер по обеспечению технического состояния Нижнетуринских тепловых сетей. – Тепло потребителю будет подано своевременно.

К вопросу восстановления благоустройства. Засыпка щебнем, его уплотнение, дальнейшее асфальтирование дорог и укладка земельного слоя на газонах изначально включены в список работ по договору концессии, а также зависят от благоприятных погодных условий.

По заверению концессионера по холодному водоснабжению – компании ООО «РИР-Лесной», все крупные земельные работы закончены, ведутся только текущие ремонты трубопроводов. Завершены работы и на самом крупном аварийном объекте в районе дома № 20 по улице Строителей.

То есть горожане не должны остаться без холодной и горячей воды.

Планируется, что отопительный сезон 2022-2023 годов начнётся с 15 сентября, согласно постановлению городской администрации. Как заверяют представители Нижнетуринских тепловых сетей, город к началу отопительного сезона готов.

В первую очередь отопление появится в детских дошкольных и общеобразовательных учреждениях, учреждениях здравоохранения, а также в других социально значимых городских объектах. Затем управляющие компании начнут подключать к отоплению жилой фонд.

Однако в учреждениях социальной сферы отопительный сезон может начаться раньше, если в адрес теплоснабжающей организации будет направлена соответствующая письменная заявка от администрации учреждения.

Подготовила Ольга ХЕТТЕН.
ФОТО АВТОРА.

Перекладка трубопровода по улице Бажова.

В ОДНУ СТРОКУ: Конкурс «Достояние Среднего Урала» презентован в Казани на Всероссийском Форуме «Сообщество».

На десятилетия
За 30 лет российские АЭС выработали 4,6 трлн кВт.ч электроэнергии! Такого количества хватило бы, чтобы обеспечить энергопотребление всей страны в течение четырёх лет.

ВЕСТНИК
№ 36
8 сентября 2022 года

Три, два, один… Шайба в поле!

Уже совсем скоро распахнёт свои двери для лесничан Спортивная школа с искусственным льдом. Жители Лесного с радостным нетерпением ждут это событие.

Новый облик Спортивной школы с искусственным льдом.

На многочисленные вопросы лесничан по будущей работе объекта сегодня отвечает директор СШОР «Факел» **Сергей Петалов**:

– На новой ледовой арене разместятся 4 группы отделения фигурного катания и 4 группы отделения хоккея СШОР «Факел».

Какие условия созданы в новой спортшколе для занятий детей? Кроме самой ледовой арены, на объекте – зал для ОФП, тренажёрный зал, комната для отработки бросков, комната тренера, девять (!) раздевалок с душевыми, туалетами, сушилками, будут установлены снековые автоматы с поштучной реализацией еды и напитков. Родители на время тренировки смогут разместиться на диванчиках в комнате ожидания и посмотреть телевизор, не исключено, что и понаблюдать за тренировками с балкона.

На 2 этаже спортшколы для зрителей предусмотрены места для стояния на балконах, которые расположены по всему периметру ледовой арены. Одновременно здесь могут поместиться несколько сотен человек.

Однако и прежние спортивные базы будут использоваться теми же отделениями. В городе продолжат заливать лёд на хоккейном корте и корте фигурного катания, где также будут проходить тренировки и соревнования. Естественно, зимой лесничане смогут посетить и каток на стадионе «Труд».

Вечернее время в новой спортшколе – с 20.30 до 22.00 (23.00) – отдадут для занятий организованных групп на платной основе (КФК и др.).

В субботу и воскресенье будет свободное катание для населения с прокатом коньков (почасовой график сеансов), с предоставлением гардероба и раздевалки. Помогать катающимся будет инструктор, а повышать настроение – музыкальное сопровождение.

Планируется торжественное открытие спортивной школы с искусственным льдом 28 сентября.

В настоящий момент продолжается набор кадров в спортшколу с искусственным льдом. Требуются: заведующий складом, администратор, дворник, гардеробщик, уборщик служебных помещений, ремонтировщик плоскостных спортивных сооружений, слесарь-ремонтник, заточник, охранник, кассир, медицинская сестра. Телефон отдела кадров МБУ СШОР «Факел»: 8 (34342) 4-23-46.

Подготовила Елена ГРИГОРЬЕВА.
ФОТО ЮЛИИ МЕТЁЛКИНОЙ.

Уважаемые преподаватели, сотрудники, ветераны и выпускники Технологического института НИЯУ МИФИ!
Поздравляем вас с 70-летием со дня образования учебного заведения!

Судьбы градообразующего предприятия, города и вуза неразрывны. Являясь центром подготовки кадров для комбината «Электрохимприбор», институт дал путёвку в жизнь поколениям высококлассных специалистов.

Сегодня Технологический институт НИЯУ МИФИ – один из сильнейших инженерных вузов страны.

Совместно с Госкорпорацией «Росатом» реализуется новое направление – создание образовательно-производственного кластера, что открывает новые возможности для развития города.

Филиал МИФИ в Лесном привлекает молодых людей из разных регионов страны, среди которых есть те, кто остаётся жить и работать в нашем городе.

Дорогие друзья! Примите пожелания успехов на профессиональном и жизненном пути! Крепкого здоровья, счастья и благополучия вам и вашим близким!

Сергей ЧЕРЕПАНОВ,
глава городского округа «Город Лесной»,
Татьяна ПОТАПОВА,
председатель Думы городского округа «Город Лесной».

Всё по-новому: лаборатории, направления, студенты

Импортонезависимые технологии будут изучать в ТИ НИЯУ МИФИ

Юлия МЕТЁЛКИНА
Фото автора

В первый день сентября распахнул двери для нового поколения студентов Технологический институт НИЯУ МИФИ. Более двух сотен первокурсников высшего и среднего профессионального образования обрели альма-матер в Лесном. И более половины из них – иногородние.

Обновился не только студенческий состав, но и сам МИФИ – после реставрации открыт памятник академику Льву Арцимовичу и начали свою работу две лаборатории, которые позволят студентам отточить свои навыки в автоматизации технологических процессов и разрабатывать импортонезависимое программное обеспечение.

Первокурсники

География поступивших на первый курс в ТИ НИЯУ МИФИ становится всё шире. В год 70-летия Технологического института к обучению приступают студенты из Балаково, Бисерти, Верхотурья, Екатеринбурга, Карпинска, Краснотурьинска, Красноуральска, Кушвы, Ревды, Серова, Нижнего Тагила, Качканара, Верхней и Нижней Туры – и это только Свердловская область. Также первокурсниками стали студенты из Краснодарского края и Ленинградской области.

Традиционно среди первокурсников – лесничане. На высшее образование в 2022 году зачислено 15 выпускников школ города. К ним присоединились ещё 24 студента, перешедших со среднего профессионального образования в МИФИ на высшее.

В первый учебный день бывших абитуриентов на торжественной линейке приветствовали директор Технологического института **Владимир Рябцун**, генеральный директор комбината «Электрохимприбор» **Сергей Жамилов** и глава Лесного **Сергей Черепанов**.

– Первокурсники, учитесь хорошо, у вас есть прекрасные возможности проявить себя. И ждём всех после окончания МИФИ у нас на предприятии, – напутствовал новоиспечённых студентов **Сергей Жамилов**.

Слова эти не пустые, ведь на протяжении многих лет ТИ НИЯУ МИФИ является центром подготовки кадров для ведущего предприятия ядерного оружейного комплекса – комбината «Электрохимприбор».

Лев Росатома

Торжественное открытие после реставрации памятника академику Льву Арцимовичу, который стал инициатором открытия филиала МИФИ в Лесном, состоялось также в первый учебный день.

– Это единственный монумент в стране, посвящённый основателю изотопного производства, – пояснил директор ТИ НИЯУ МИФИ **Владимир Рябцун**. – Вклад Льва Андреевича невозможно оценить в полной мере. Этот учёный – мировая глыба. Наш филиал МИФИ был основан великим человеком.

У студентов МИФИ Лесного есть добрая традиция: для успешной сдачи сессии нужно дотянуться до ладони Льва Арцимовича. И у новоиспечённых студентов скоро будет возможность проверить, действительно ли работает эта примета.

Сергей Жамилов, Владимир Рябцун и Александр Машкин на открытии лаборатории автоматизации технологических процессов.

Новые лаборатории

В канун учебного года в ТИ НИЯУ МИФИ состоялось открытие двух лабораторий: автоматизации технологических процессов и по тестированию и адаптации импортонезависимого программного обеспечения. Актуальность обеих лабораторий оценил генеральный директор комбината «Электрохимприбор» Сергей Жамилов.

О лаборатории автоматизации технологических процессов рассказал генеральному директору «ЭХП» старший преподаватель ТИ НИЯУ МИФИ **Александр Машкин**.

– Эта лаборатория оснащена современным оборудованием, как отечественного, так и зарубежного производств. Здесь есть все основные блоки, чтобы студенты в реальном времени могли моделировать какие-либо производственные процессы и проверять, будет ли этот алгоритм работать, перед тем, как использовать свои знания на реальном оборудовании, – пояснил Александр Машкин.

– Студенты научатся понимать, как работают системы, которые существуют сейчас. Наши преподаватели на базе контроллеров в лаборатории смогут научить студентов управлять сложными линиями производства в условиях импортозамещения. Институт даст теорию и практику студентам, учитывая специфику градообразующего предприятия, – добавил директор ТИ НИЯУ МИФИ.

Импортонезависимое программное обеспечение студенты научатся создавать и тестировать в ещё одной новой лаборатории Технологического института.

В компьютерной лаборатории студенты будут изучать возможности LivreOffice, а также прикладное программирование, операционную систему Astra Linux, её настройки, системы защиты и языки программирования, такие, как Delphi, Python, HTML, JavaScript и другие.

– В новой лаборатории в исследовательских целях студенты начнут создавать и тестировать общесистемное программное обеспечение для комбината, ведь основной заказчик Технологического института – это «Электрохимприбор», – говорит заведующая кафедрой Информационных технологий и прикладной математики ТИ НИЯУ МИФИ **Наталья Чупракова**.

В лаборатории оборудовано десять мест с операционной системой Astra Linux. И теперь НИЯУ МИФИ становится дополнительно базой для проведения лабораторных работ по созданию программного обеспечения.

– Чем больше таких лабораторий, тем теснее сотрудничество института с комбинатом, – добавляет Наталья Чупракова. – Теперь мы сможем проводить защиты дипломных проектов, не выезжая на комбинат, организовывать смотры, олимпиады, хакатоны, устраивать обмены опытом.

Генеральный директор комбината «Электрохимприбор» **Сергей Жамилов** положительно оценил новое направление обучения студентов.

– Месяц назад была актуализирована IT-стратегия комбината. Многие проекты, введённые в промышленную эксплуатацию, необходимо поддерживать в конкретных подразделениях. Не будет же конструктор что-то «поднастраивать» в программе. Конечно, для этого в подразделениях будут нужны люди, которые понимают этот бизнес-процесс, могут его поддерживать, развивать и совершенствовать. Зачем брать кого-то «со стороны», когда можно с первого курса учить ребят, чтобы они уже подготовленными специалистами приходили потом на комбинат, – заключил Сергей Жамилов.

Сначала учебного года прошла неделя. Первокурсники погружаются в тонкости технологических наук, старшекурсники готовятся к сессиям, выпускники – к производственной практике и защите дипломов.

Напомним, что любой труд студента в МИФИ Лесного оценивается по достоинству. За отличную сдачу сессии, а также за окончание института с красным дипломом и особые достижения студенты могут получить именную стипендию от генерального директора комбината «Электрохимприбор» – хороший стимул не только гранит наук грызть, но и по окончании института работать на одном из ведущих предприятий атомной отрасли.

В ОДНУ СТРОКУ: В Заречном реализуется классный молодёжный проект по художественной росписи подстанций в стиле граффити.

Голосуем дома

Если вы по уважительной причине не можете прибыть на избирательные участки, необходимо **до 14.00 11 сентября** направить устное или письменное заявление с указанием причины в участковую избирательную комиссию, чтобы проголосовать вне помещения для голосования. Представители УИК приедут к вам домой.

11 СЕНТЯБРЯ 2022 ЕДИНЫЙ ДЕНЬ ГОЛОСОВАНИЯ

Уважаемые жители городского округа «Город Лесной»!

**11 сентября – единый день голосования в России.
Приглашаем вас принять участие в голосовании
на выборах Губернатора Свердловской области
и депутатов Думы городского округа «Город Лесной».**

Каждый из нас в силах внести личный вклад в решение важных вопросов. Неравнодушие к будущему Лесного, Свердловской области и всей России, желание реально участвовать в процессах, происходящих в государстве, – чувства, которые определяют осознанный выбор и достойное решение.

Приходите на свои избирательные участки и станьте сопричастны к одному из главных политических событий года.

СЕГОДНЯ МОЖНО С УВЕРЕННОСТЬЮ СКАЗАТЬ: ЛЕСНОЙ СТАЛ СПЛОЧЁННЕЕ, ДРУЖНЕЕ, УМЕЕТ ОБЪЕДИНИТЬСЯ. МЫ ВМЕСТЕ СТРЕМИМСЯ СДЕЛАТЬ ЖИЗНЬ ЛУЧШЕ. И ЗДЕСЬ ВАЖЕН КАЖДЫЙ ГОЛОС!

Сергей ЧЕРЕПАНОВ,
глава городского округа «Город Лесной»,
Сергей ЖАМИЛОВ,
генеральный директор ФГУП «Комбинат «Электрохимприбор».

ЖДЁМ ВАС НА ИЗБИРАТЕЛЬНЫХ УЧАСТКАХ 11 СЕНТЯБРЯ!

Избирательная кампания 2022 года подходит к логическому завершению – к дню голосования. В этом году голосовать избиратели будут один день – 11 сентября. Все избирательные участки откроются в 8.00 и будут работать до 20.00.

В соответствии с законом каждый избиратель, приходя на избирательный участок, голосует лично, голосование за других избирателей не допускается.

Бюллетени выдаются избирателям, включённым в список избирателей, при предъявлении паспорта или документа, заменяющего паспорт гражданина РФ. Избиратели ГО «Город Лесной» получат два избирательных бюллетеня: один по выборам Губернатора Свердловской области и один по выборам депутатов Думы ГО «Город Лесной» по одномандатным избирательным округам.

Для членов участковых избирательных комиссий приобретены индивидуальные маски, помещения будут обрабатываться дезинфицирующими средствами, избиратели получат одноразовые шариковые ручки.

Участковым избирательным комиссиям рекомендуется максимально отодвинуть шторы в кабинах для голосования для соблюдения требований Роспотребнадзора.

Для обеспечения дополнительных гарантий открытости и гласности в деятельности избирательных комиссий в территориальной комиссии и на двадцати избирательных участках организована видеофиксация. Она будет осуществляться с момента открытия избирательных участков 11 сентября и до завершения итогового заседания УИК и выдачи заверенных копий протоколов УИК об итогах голосования, в территориальной комиссии – от приёма протоколов участковых избирательных комиссий и до завершения итогового заседания ТИК.

Лесная городская территориальная избирательная комиссия приглашает всех избирателей прийти на избирательные участки для голосования и сделать свой выбор.

Татьяна РЯЗАНОВА,
председатель Лесной городской территориальной избирательной комиссии.

ПРИОРИТЕТЫ ЕДИНОЙ КОМАНДЫ «ЕДИНОЙ РОССИИ»

ГОРОДСКАЯ СРЕДА:
построить новые социально значимые объекты, современные жилые дома, благоустроить дворы и общественные пространства

ЛЮДИ:
повысить качество жизни горожан: реализовать программы «Молодой Лесной» и «Серебряный возраст», привлечь новых квалифицированных специалистов

ОБРАЗОВАНИЕ:
раздвинуть границы городского образовательного пространства от дошкольного до высшего через основное и дополнительное образование

РАБОТА:
создать условия для развития градообразующего предприятия и городской бизнес-среды – новые рабочие места и социальную ответственность

МЕДИЦИНА:
создать центр лучевой диагностики, открыть центр амбулаторной онкологической помощи, повысить качество и скорость обслуживания пациентов совместно с ФМБА России и ГК «Росатом»

БЕЗОПАСНОСТЬ:
внедрить единую систему видеонаблюдения во дворах и на улицах города

БЮДЖЕТ ГОРОДА:
привлечь дополнительные федеральные и областные деньги для реализации амбициозных проектов

ВМЕСТЕ МЕНЯЕМ ГОРОД К ЛУЧШЕМУ!

Агитационный материал оплачен в равных долях из средств избирательного фонда кандидата в депутаты Думы городского округа «Город «Лесной» по одномандатному избирательному округу № 1 Бусыгиной Ирины Владимировны, кандидата в депутаты Думы городского округа «Город «Лесной» по одномандатному избирательному округу № 2 Якимовой Анны Владимировны, кандидата в депутаты Думы городского округа «Город «Лесной» по одномандатному избирательному округу № 3 Сагитовой Екатерины Вадимовны, кандидата в депутаты Думы городского округа «Город «Лесной» по одномандатному избирательному округу № 4 Комарова Дмитрия Вячеславовича, кандидата в депутаты Думы городского округа «Город «Лесной» по одномандатному избирательному округу № 5 Городилова Александра Александровича, кандидата в депутаты Думы городского округа «Город «Лесной» по одномандатному избирательному округу № 6 Есаулковой Людмилы Васильевны, кандидата в депутаты Думы городского округа «Город «Лесной» по одномандатному избирательному округу № 7 Потаповой Татьяны Анатольевны, кандидата в депутаты Думы городского округа «Город «Лесной» по одномандатному избирательному округу № 8 Дощенникова Алексея Юрьевича, кандидата в депутаты Думы городского округа «Город «Лесной» по одномандатному избирательному округу № 9 Фомичева Максима Александровича, кандидата в депутаты Думы городского округа «Город «Лесной» по одномандатному избирательному округу № 10 Ряковой Людмилы Валентиновны, кандидата в депутаты Думы городского округа «Город «Лесной» по одномандатному избирательному округу № 11 Петалова Сергея Геннадьевича, кандидата в депутаты Думы городского округа «Город «Лесной» по одномандатному избирательному округу № 12 Медведчука Сергея Георгиевича, кандидата в депутаты Думы городского округа «Город «Лесной» по одномандатному избирательному округу № 13 Тетерина Альберта Евгеньевича, кандидата в депутаты Думы городского округа «Город «Лесной» по одномандатному избирательному округу № 14 Кондакова Александра Николаевича, кандидата в депутаты Думы городского округа «Город «Лесной» по одномандатному избирательному округу № 15 Додонова Сергея Сергеевича, кандидата в депутаты Думы городского округа «Город «Лесной» по одномандатному избирательному округу № 16 Горяного Юрия Владимировича, кандидата в депутаты Думы городского округа «Город «Лесной» по одномандатному избирательному округу № 17 Федорковой Ксении Викторовны, кандидата в депутаты Думы городского округа «Город «Лесной» по одномандатному избирательному округу № 18 Секретарева Сергея Викторовича, кандидата в депутаты Думы городского округа «Город «Лесной» по одномандатному избирательному округу № 19 Мантулло Вячеслава Евгеньевича, кандидата в депутаты Думы городского округа «Город «Лесной» по одномандатному избирательному округу № 20 Чусовлянкина Ивана Сергеевича.

Шанс на выздоровление

Выявить рак на ранних стадиях станет возможно без выезда из города

Нацпроект «Здравоохранение» – один из самых капиталоёмких. Его общий бюджет на 2019–2024 годы превышает 1,7 триллиона рублей. Он является и самым актуальным для россиян. По данным опроса НАФИ, почти треть жителей страны надеется, что нацпроект поможет повысить качество медицинских услуг, 25% – что в результате увеличится доступность медицинской помощи.

Руководством ФМБА России принято решение об организации в Лесном в 2023–2024 годах Центра амбулаторной онкологической помощи.

– Это будет обособленное подразделение, которое в соответствии с порядком оказания медицинской помощи по онкологии будет включать первичный онкологический кабинет, койки дневного стационара, где пациентам будет проводиться химиотерапия, подразделения лабораторной, эндоскопической и лучевой диагностики, – рассказывает начальник ФГБУЗ ЦМСЧ № 91 ФМБА России **Виктор Мишуков**. – Центр может располагаться в разных зданиях. Мы планируем сохранить кабинет онколога в здании городской поликлиники для взрослых, удобно, что рядом есть кабинет ультразвуковой диагностики, где установлен уникальный УЗИ-аппарат, приобретённый по программе первичной медико-санитарной помощи в прошлом году. В следующем году по программе модернизации первичного звена здравоохранения запланировано приобретение компьютерного томографа и современного рентгеновского аппарата. Рентгеновский аппарат мы

Заведующий городской поликлиникой Виктор Коваленко демонстрирует уникальный УЗИ-аппарат.

поставим в городской поликлинике, а КТ – в амбулатории Таёжного после проведения капитального ремонта здания. Туда же планируем в рамках этого проекта приобрести за счёт средств федерального бюджета аппарат МРТ. Кроме этого, формируем заявку на замену биохимического и гематологического анализаторов, планируем обновить парк эндоскопического оборудования: приобрести видеогастроскоп и видеоколоноскоп.

Отделение будет работать для всех жителей города. Цель его организации – ускорение постановки диагноза и начала лечения онкологических заболеваний.

– Сейчас химиотерапию мы проводим на базе дневного стационара, но не всем больным, – говорит начальник медсанчасти. – После того как мы организуем это отделение, постараемся охватить такого рода помощью всех, кому она показана.

В следующем году Лесной, Железногорск, Северск, Удомля, Трёхгорный входят в пилотный отраслевой проект «Совершенствование качества и доступности медицинской помощи в пилотных городах». Проект будет реализован при финансовой поддержке Госкорпорации «Росатом» и ФМБА России. Подготовка к нему уже началась.

– На следующей неделе в город приезжают специалисты Акционерного общества «Производственная система «ПСР» Госкорпорации «Росатом», – говорит Виктор Мишуков. – Они оценят состояние материально-технической базы, состояние организации процессов при оказании медицинской помощи в поликлиниках и стационарах и дадут рекомендации по их улучшению. После того наши предложения по улучшению городской системы здравоохранения будут заслушаны на Совете, в состав которого вошли: со стороны ФМБА России Первый заместитель Руководителя ФМБА России **Татьяна Яковлева** и со стороны ГК «Росатом» – заместитель генерального директора по персоналу **Татьяна Терентьева**.

Наши предложения, представленные для рассмотрения на Совете, будут касаться как развития материально-технической базы медсанчасти, так и укрепления кадрового потенциала. К примеру, планируется актуализировать разработанный в 2019 году проект пристроя лифтовой шахты к зданию городской поликлиники и открытие на базе Технологического института НИЯУ МИФИ факультета подготовки среднего и младшего медицинского персонала.

– Нам уже сейчас не хватает среднего и младшего медицинского персонала, а в долгосрочной перспективе дефицит таких кадров будет очень большим, – уточняет начальник медсанчасти. – Но для того, чтобы провести лицензионные мероприятия, в институте должна быть создана база для обучения: специальное оборудование, наглядные пособия, медицинские изделия, манекены и так далее. Для старта и закупки всего необходимого потребуется не менее 20 миллионов рублей. Естественно, ни нам, ни институту МИФИ самим не справиться, нужна федеральная помощь. Возможно, в рамках пилотного проекта мы её получим.

На наш вопрос о том, почему жители Лесного не могут записаться к врачам-терапевтам на приём, Виктор Мишуков пояснил:

– Восемь врачей терапевтов находятся сейчас в отпусках по уходу за детьми. Но всё не так плохо, приехала молодая врач-терапевт, скоро прибудет ещё один доктор, прибыл врач-травматолог из Екатеринбурга, ждём ещё одного врача из Бурятии, врач-хирург из Читинской области устраивается к нам на работу, уже принимает пациентов врач-офтальмолог в поликлинике комбината «Электрохимприбор», так что штат ЦМСЧ № 91 постепенно пополняется молодыми кадрами. Постепенно всё наладится, но напоминаю, что запись к врачам-терапевтам на приём (это первично перед записью к специалистам) осуществляется через интернет, на сайте ЦМСЧ № 91, либо по звонку в колл-центр 9-92-09. Специалисты центра зафиксируют звонок и, если не смогли ответить сразу, обязательно перезвонят и запишут к доктору на приём.

А вообще, в медсанчасти Лесного много позитивных изменений: организовали в дневном стационаре 24 места по профилю «Неврология» и 18 мест по профилю «Кардиология», в прошлом году заработал кабинет неотложной помощи с отдельным входом в детской поликлинике. Идёт реконструкция холла в городской поликлинике, там будет организована зона отдыха, такая же зона отдыха будет со временем и в детской поликлинике. Идут ремонты зданий, развивается служба неотложной медицинской помощи, цифровая автоматическая телефонная станция будет заменена на новую, дозваниваться станет легче, продолжается ремонт поликлиники в Горном, амбулатории Таёжного, приобрели три легковых автомобиля для облегчения работы участковых врачей-терапевтов.

Так что перемены в здравоохранении Лесного есть, и перемены эти к лучшему.

Интервью вела
Анна НИЦЕНКОВА.

ФОТО АВТОРА.

В ОДНУ СТРОКУ: «Бегущая книга» детской библиотеки стала финалистом Конкурса профессионального мастерства «Ревизор».

По статистике
Выборы потенциально охватят 45 млн граждан России и пройдут в 82 регионах страны. В 14 из них будут избирать высших должных лиц субъектов РФ, в 6 – весь состав депутатов законодательных органов, в 12 – депутатов представительных органов муниципальных образований административных центров субъектов РФ.

ВЕСТНИК
№ 36
8 сентября 2022 года

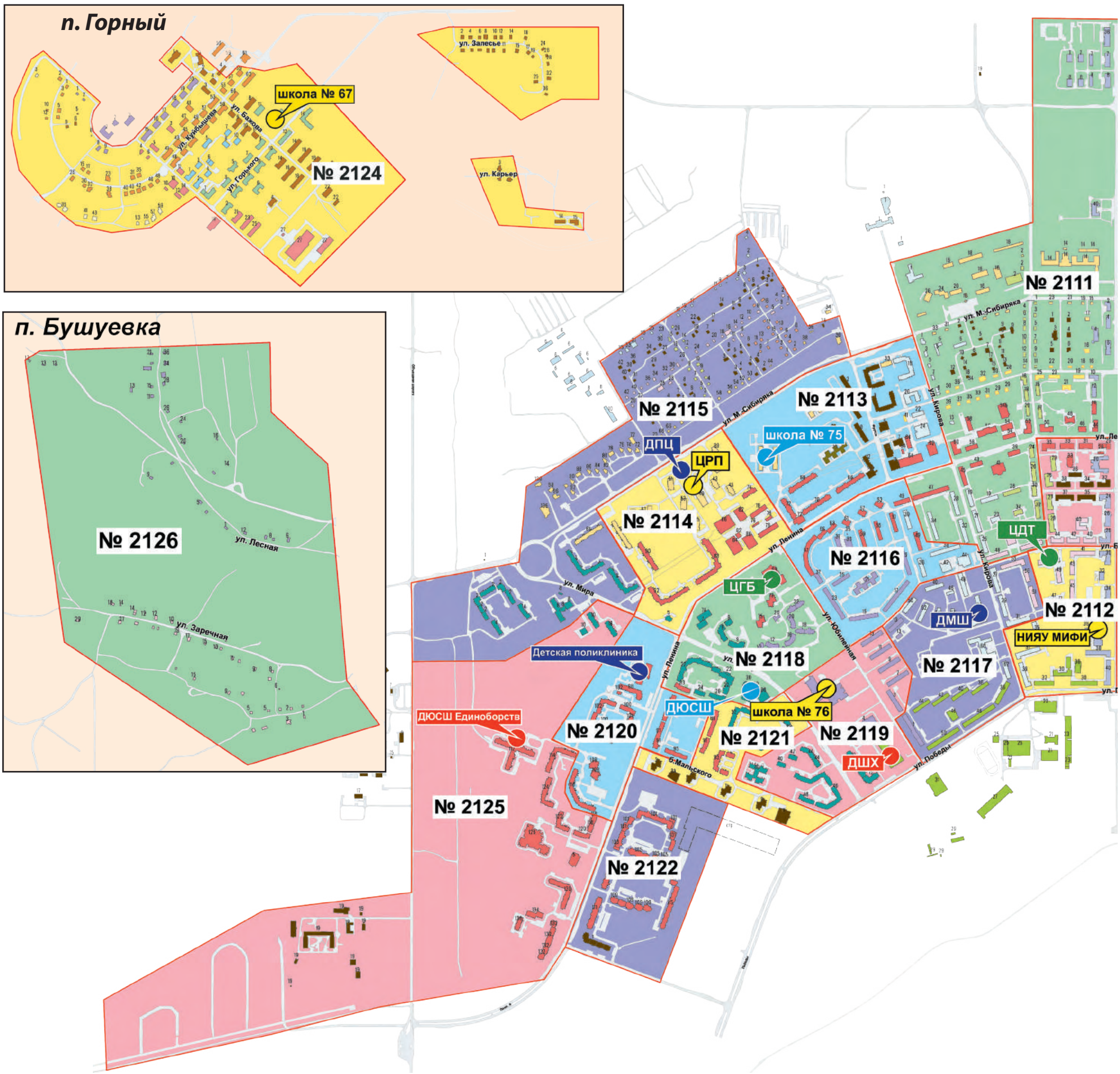

Список избирательных участков с указанием их границ, телефонных номеров, мест нахождения участковых избирательных комиссий и помещений для голосования

(образованы в соответствии с постановлением администрации городского округа «Город Лесной» от 29.11.2017 № 1524 «Об образовании избирательных участков, участков референдума» (с изменениями, внесёнными Постановлением администрации городского округа «Город Лесной» от 05.04.2021 № 320)

Номер участка	Место нахождения участковой избирательной комиссии, адрес, телефон	Границы избирательного участка
2104	Школа № 74, ул. Строителей, 22, 89582294630	ул. Вайнера, ул. Карла Либкнехта, ул. Луговая, ул. Островского, ул. Павлика Морозова, ул. Первомайская, ул. Пионерская, ул. Профсоюзная, ул. Розы Люксембург, Северный проезд, ул. Строителей, дома №: 14, 20, ул. Тельмана, Технический проезд, ул. Щорса
2105	Школа № 73, ул. Ленина, 10, 89582294631	ул. Сиротина, дома №: 2, 4, 6, 8, 10, 12, 14, 16, 18, 20; ул. Строителей, дома №: 2, 4, 4а, 6, 8, 8а, 10, 12, 12а; ул. Энгельса, дома №: 2, 4, 4а, 6, 6а, 8, 8а
2106	Школа № 71, ул. Белинского, 18, 89582294632	ул. Белинского, дома №: 1, 2, 3, 4, 5, 7, 8, 9, 10, 11, 13, 14, 15, 16, 16а, 16б, 17, 19; ул. Гоголя, ул. Комсомольская, ул. Победы, дома №: 2, 2а, 4, 5; ул. Шевченко, ул. Энгельса, дома №: 5, 7, 9, 11, 13, 28, 30; ул. Южная; ул. Кондакова
2107	Школа № 71, ул. Белинского, 18, 89582294633	ул. Белинского, дома №: 20, 20а, 20б; ул. Карла Маркса, дома №: 2, 4, 6, 10, 12, 14; ул. Ленина, дома №: 1, 1а, 2, 3, 3а, 4, 5, 5а, 6, 7, 8, 9, 12, 16; ул. Энгельса, дома №: 2а, 18, 22, 24
2108	Школа № 64, ул. Дзержинского, 1А, 89582294634	ул. Белинского, дома №: 22, 24, 28, 30, 40, 42, 44; ул. Дзержинского, дома №: 9, 11; ул. Карла Маркса, дома №: 7, 9; Ком. проспект, дома №: 15, 23, 24, 25, 26, 27, 28; ул. Ленина, дома №: 11, 13, 17, 19, 21, 23, 25, 27, 29, 31, 33, 33а, 34, 35, 36, 38, 40; ул. Орджоникидзе, дома №: 14, 16, 18, 24, 26, 27, 30, 32; ул. Пушкина, дома №: 16, 18, 19, 20, 21, 22, 23, 25, 26, 27, 28, 29, 30, 32, 34, 35, 37, 38; ул. Свердлова, дома №: 25, 27, 29
2109	Школа № 74, ул. Карла Маркса, 15, 89582294635	ул. Белинского, дома №: 25, 35; ул. Карла Маркса, дома №: 13, 17, 19, 21; Ком. проспект, дома №: 29, 31, 33, 35, 35а, 35б, 37, 39, 39а, 39б, 39в; ул. Победы, дома №: 18, 20, 22, 26

В ОДНУ СТРОКУ: По любым вопросам, связанным с выборами, можно обратиться в Лесную городскую ТИК по тел. 6-88-71, +7(958)228-83-20.

«Мобильный избиратель»
Такое название получил механизм голосования, который позволяет принять участие в выборах, даже если место нахождения избирателя в день голосования не совпадает с местом его регистрации. Для использования такой возможности следует подать заявление через Госуслуги, в МФЦ или в избирательной комиссии.

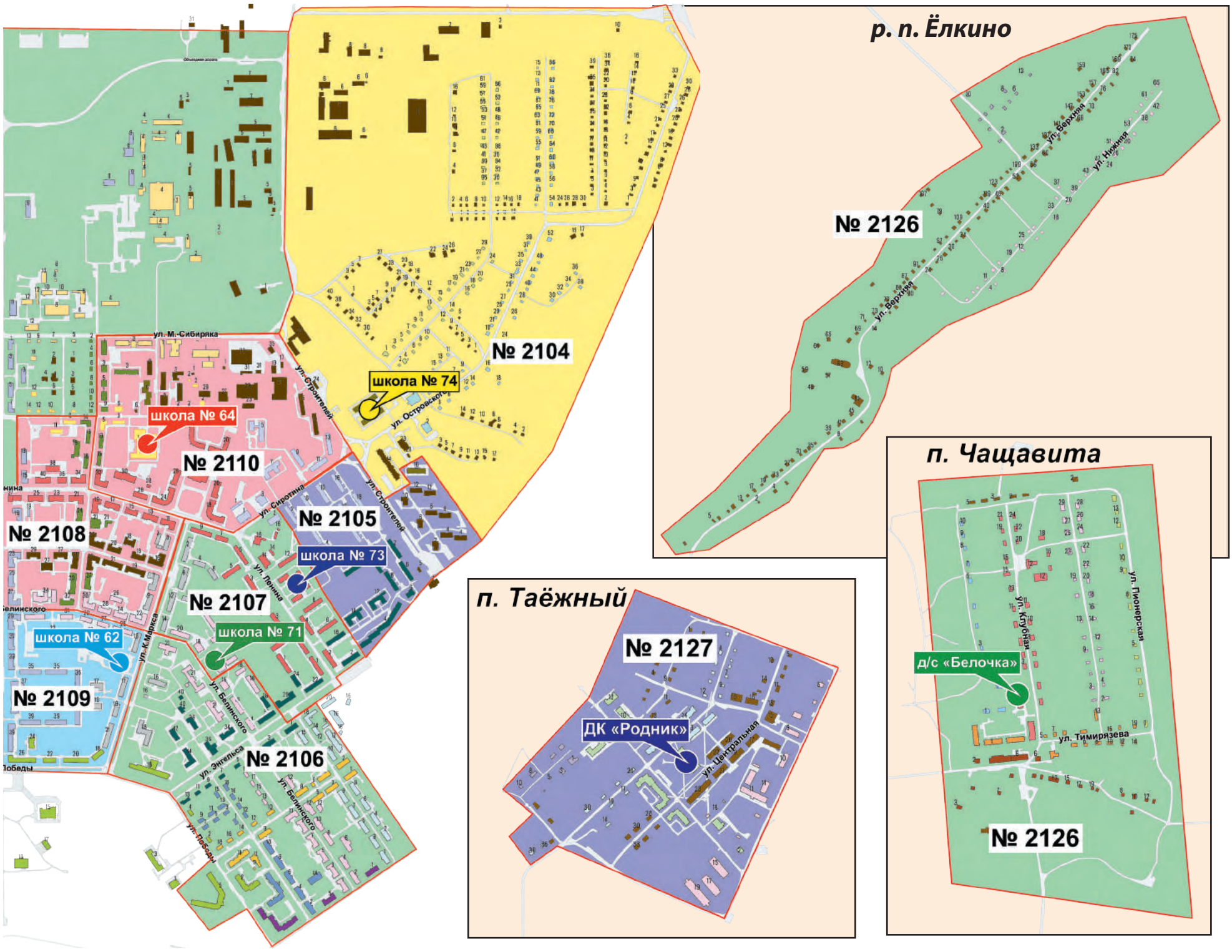

2110	Школа № 64, ул. Дзержинского, 1А, 89582294636	ул. Дзержинского, дома №: 3, 5, 6; ул. Ленина, дома №: 18, 20, 20а, 24, 26, 26а, 32; ул. Орджоникидзе, дома №: 3, 3а, 5, 7, 9, 13, 15; ул. Сиротина, дома №: 9, 11, 13; ул. Строителей, дома №: 13, 15; ул. Чапаева, в/ч 3275
2111	Центр детского творчества, ул. Белинского, 49, 89582294637	ул. Белинского, дома №: 46, 48; Восточный проезд; ул. Дзержинского, дома № 8, 10, 12, 12А, 14, 16, 16а, 18, 19, 20, 22, 23, 25, 28, 29, 29а, 30, 31, 33, 34, 35, 36, 37, 38, 39; Заводской проезд; ул. Кирова, дома № 1, 1В, 3, 7, 9, 13, 19, 19А, 21, 25, 28, 32, 34; Ком. проспект, дома № 1, 2, 6, 6А, 7, 7А, 7Б, 7В, 7Г, 8, 8А, 8Б, 8В, 8Г, 10, 12, 14; ул. Ленина, дома №: 39, 43, 44, 45, 47, 50, 52, 60; ул. М.-Сибиряка, дома № 5, 7, 9, 11, 13, 14, 15, 17, 19, 21, 23, 25, 27, 29, 31, 33; ул. Орджоникидзе, дома № 2, 4, 6, 8, 10, 12; ул. Свердлова, дома № 1, 3, 4, 5, 6, 7, 8, 9, 10, 11, 12, 14, 15, 16, 17, 18, 20, 24, 26, 28, 32, 34; Школьный проезд
2112	ТИ НИЯУ МИФИ, Ком. проспект, 36, 89582294638	ул. Белинского, дома № 41, 43, 45; ул. Кирова, дома № 35, 37, 39; Ком. проспект, дома № 30, 34, 38, 40; ул. Победы, дома № 30, 32
2113	Школа № 75, ул. М.-Сибиряка, 37, 89582294639	ул. Кирова, дом № 18; ул. Ленина, дома № 66, 68, 70, 72; ул. М.-Сибиряка, дом № 33А; ул. Фрунзе
2114	Центр развития предпринимательства городского округа «Город Лесной», ул. М.-Сибиряка, 47, 89582294640	ул. Ленина, дома № 74, 88, 90, 92; ул. М.-Сибиряка, дома № 39, 41, 43, 45, 51, 53, 55, 59
2115	Центр детского творчества, ул. М.-Сибиряка, 47А, 89582294641	ул. Азина, ул. Березовая, ул. М.-Сибиряка, дома № 38, 40, 44, 48, 50, 54, 56, 60, 61, 62, 64, 66, 68, 70, 72, 72а, 74, 76, 78, 80, 82, 84, 86, 88, 90, 92, 94, 98, 100; ул. Мира, дома № 1, 2, 2А, 2Б, 2Г, 3, 4, 4А, 8; переулок Садовый, переулок Сосновый, переулок Транспортный, Трудовой проезд, ул. Уральская, ул. Фурманова, ул. Хохрякова
2116	Школа № 75, ул. М.-Сибиряка, 37, 89582294642	ул. Кирова, дома № 30, 36, 38; ул. Ленина, дома № 49, 51, 53, 55, 57, 59, 61, 63, 65, 67; ул. Юбилейная, дома №15, 17, 19, 23, 25, 37
2117	Детская музыкальная школа, ул. Кирова, 58, 89582294643	ул. Белинского, дома № 51, 53, 55; ул. Кирова, дома № 27, 29, 31, 40, 48, 50, 52, 54, 56, 62; ул. Победы, дома № 36, 38, 40, 42, 44, 46, 50; ул. Юбилейная, дом № 1
2118	Центральная городская библиотека им. П.Бажова, ул. Ленина, 69, 89582294644	ул. Ленина, дома № 71, 71А, 73, 75, 83; ул. Мира, дом № 9, 22, 24, 26; ул. Юбилейная, дома № 10, 12, 14, 16, 18, 20, 22
2119	Детская хореографическая школа, ул. Победы, 52, 89582294645	ул. Мира, дома № 11, 13, 15, 40, 42, 44, 46, 48; ул. Юбилейная, дома № 3, 4, 7, 9, 11, 13
2120	Спортивная школа, ул. Мира, 30, 89582294646	ул. Ленина, дома № 85, 95, 97, 96, 100, 102, 104, 106, 108, 108А, 116
2121	Школа № 76, ул. Юбилейная, 6, 89582294647	ул. Ленина, дома № 89, 91, 93; ул. Мира, дома №: 32, 34, 36, 38; Бульвар Мальского
2122	Детская поликлиника ФГБУЗ ЦМСЧ № 91 ФМБА России, ул. Ленина, 94, 89582294648	ул. Дмитрия Васильева; ул. Ленина, дома №: 101, 105, 107, 109, 111, 115; ул. Парковая, ул. Синяя птица, проезд Солнечный, ул. Тихая
2124	Школа № 67, ул. Горького, 11, 89582294649	ул. Бажова, ул. Горького, ул. Калинина, ул. Залесье, ул. Куйбышева, ул. Лесная, ул. Маяковского, ул. 8 Марта, ул. Карьер, в/ч 40274
2125	Спортивная школа, ул. Ленина, 112, 89582294650	Дорожный проезд; ул. Ленина, дома № 112, 114, 118, 120, 122, 124, 130, 132, 134, 136, 148А, 148Б, 150А, 150Б; ул. Мира, дома № 10, 18; Школа № 63; ул. Энтузиастов, ул. Кольцевая, ул. Семейная, ул. Новая
2126	Школа № 8, структурное подразделение «Детский сад «Белочка», посёлок Чащавита, ул. Клубная, 1а, 89582294651	посёлок Бушуевка; рабочий посёлок Ёлкино; посёлок Чащавита
2127	ДК «Родник», СКДЦ «Современник», посёлок Таёжный, ул. Культуры, 6, 89582294652	посёлок Таёжный

В ОДНУ СТРОКУ: Избирательные участки будут работать с 08.00 до 20.00. При себе иметь паспорт!

«ВЕСТНИК»
Оформляйте ЭЛЕКТРОННУЮ ПОДПИСКУ.
Быть в курсе всех новостей просто, удобно и доступно!

Магазин постоянных распродаж

ТОВАРЫ для дома
г. Лесной, ул. Ленина, 64 (здание химчистки)

ВСЕМ ПЕНСИОНЕРАМ СКИДКА 10%
ПРИ ПРЕДЪЯВЛЕНИИ ПЕНСИОННОГО УДОСТОВЕРЕНИЯ
СКИДКА ПЕНСИОНЕРАМ

НАРОДНЫЕ ЦЕНЫ
9 р. 19 р. 29 р. 39 р.
НЕ ТОЛЬКО ПО ПРАЗДНИКАМ

ГАРАНТИРОВАННАЯ СКИДКА
-15% ПРИ ПОКУПКЕ от 3000 руб.

АКЦИЯ С 10 ПО 16 СЕНТЯБРЯ, КОЛИЧЕСТВО ТОВАРА ОГРАНИЧЕНО

АНТИКРИЗИСНОЕ ПРЕДЛОЖЕНИЕ

Ведро пластмассовое, 5 л, «Лукошко»
99 р.

Перчатки резиновые, жёлтые, в ассортименте
39 р.

Набор салфеток для кухни, 3 шт., вискоза, 30 х 38 см

23 р.

Мешки для мусора, 30 л, 20 шт.

22 р.

Доска гладильная, 108 х 29 см, без подутюжника
599 р.

Сушилка для белья, напольная, окрашенная сталь, 18 м

799 р.

10 и 11 сентября

СКИДКА 15% ЧЕСТНЫХ ПРОЦЕНТОВ

Скидка предоставляется на товары с белыми ценниками

НАКАПЛИВАЙ БОНУСЫ! ВЫГОДА В КАЖДОЙ ПОКУПКЕ! ТОВАР В АССОРТИМЕНТЕ!

В ОДНУ СТРОКУ: Закажи цветную рекламу в газете «Вестник» и получи скидку 20%

РЕДАКЦИЯ ГАЗЕТЫ «ВЕСТНИК»
оказывает платные услуги:
КОПИРОВАНИЕ, СКАНИРОВАНИЕ,
ЛАМИНИРОВАНИЕ и т.д.

Магазин постоянных распродаж

ТОВАРЫ для дома
г. Лесной, ул. Ленина, 64
(здание химчистки)

ВСЕМ ПЕНСИОНЕРАМ СКИДКА 10%
ПРИ ПРЕДЪЯВЛЕНИИ ПЕНСИОННОГО УДОСТОВЕРЕНИЯ
СКИДКА ПЕНСИОНЕРАМ

БОНУС
Выгода в каждой покупке
Магазин постоянных распродаж
Товары для дома

ГАРАНТИРОВАННАЯ СКИДКА
-15% ПРИ ПОКУПКЕ от 3000 руб.

АКЦИЯ С 10 ПО 16 СЕНТЯБРЯ, КОЛИЧЕСТВО ТОВАРА ОГРАНИЧЕНО

НУЖНЫЕ ТОВАРЫ ПО НИЗКИМ ЦЕНАМ

Табурет, металл, МДФ, мягкое сиденье, h 47 см, d 29 см
399 р.

Чайник электрический, 1,8 л, 1500 Вт, нерж. сталь, 220 В
549 р.

Туалетная бумага, двухслойная, белая, 4 шт.
49 р.

Туалетная бумага, 1 шт.
9 р.

Мыло жидкое «Детское», 1 л
79 р.

Средство для мытья посуды «Капля Vox», 450 г
59 р.

herevin – дизайн имеет значение!

ПОСУДА! НОВИНКИ!

123 р
878-495
HEREVIN Летнее настроение
Кружка для коктейля, 111761-001Р
Дизайн: 3
Объем: 370 мл
Материал: стекло

293 р
828-262
HEREVIN Олива
Бутылка для масла, 151041-804
Объем: 1000 мл
Материал: стекло

168 р
828-263
HEREVIN Олива
Бутылка для масла, 151431-800
Объем: 500 мл
Материал: стекло

168 р
828-259
HEREVIN Банка для меда/джема, 131510-801
Дизайн: 2
Объем: 320 мл
Материал: стекло

218 р
828-260
HEREVIN Банка с вилкой «Свежие овощи», 131614-002
Дизайн: 2
Объем: 660 мл
Материал: стекло

193 р
828-261
HEREVIN Банка для йогурта и мюсли с ложкой, 131615-000
Объем: 420 мл
Материал: стекло/пластик

ROYAL CANIN

490Р
Уринари С/О (фелин) 400 г

305Р
ИКС-Смол Эдалт 500г

302Р
Стерилайзд 400 г

1593Р
Британская 2кг

1089Р
Мини Эдалт 2 кг

1321Р
Сенсибл 2 кг

В ОДНУ СТРОКУ: Мы готовы обсудить любой удобный способ размещения Вашей рекламы. Т. 2-67-78, 8-902-501-1840

«Где-то здесь история»
Так называется авторский проект директора Музейно-выставочного комплекса Юлии Стриговой, который победил в конкурсном отборе на предоставление государственной поддержки для создания в 2023 году интернет-проектов в номинации «Виртуальная экскурсия». МВК Лесного получит грант.

ВЕСТНИК
№ 36
8 сентября 2022 года

ЕДИНАЯ РОССИЯ
11 СЕНТЯБРЯ 2022 ГОДА

«Я иду на выборы уже как опытный депутат, хорошо понимаю, как работает городское хозяйство, и знаю, как решить проблемы округа и города. С вашей поддержкой мы, единая команда города и комбината, продолжим менять наш город к лучшему!»

Я родился 9 октября 1985 года в Нижнем Новгороде. После моего рождения семья переехала в Лесной. По окончании школы № 72 поступил в Нижегородский Государственный Технический Университет. После получения диплома прошёл службу на Северном флоте ВМФ России.

С августа 2009 года и по настоящее время работаю на комбинате в цехе 219. В 2013 году из слесаря-сборщика сборочного цеха переведен на должность мастера участка.

Активно участвую в общественной работе – в Молодежной организации комбината, в городских волонтерских проектах. В 2017 году инициировал создание Совета мастеров ЭХП. Участник «Базы талантов» комбината «Электрохимприбор».

В 2017 году избран депутатом Думы Лесного. Вместе с Управлением образования города добился реконструкции бассейна и спортплощадки в школе №76. Совместно с жителями и «Технодомом» расширили парковки и установили детское оборудование в части дворов.

Женат, воспитываю двух дочерей.

Сергей
ДОДОНОВ
Кандидат в депутаты Думы города Лесной по округу №15

ВМЕСТЕ МЕНЯЕМ ГОРОД К ЛУЧШЕМУ!

Материал опубликован на безвозмездной основе по заказу зарегистрированного кандидата в депутаты Думы городского округа «Город Лесной» Додонова С. С.

Трагедия, которая никогда не должна повториться

Почётный караул у Мемориала участникам локальных войн.

Юлия МЕТЁЛКИНА
Фото автора

В 2004 году 1 сентября произошла страшная трагедия – захват заложников в школе № 1 города Беслана. В течение двух с половиной дней террористы удерживали в заминированном здании более 1100 человек.

В спасении детей, их родителей и сотрудников школы были задействованы сотрудники Центра специального назначения Федеральной службы безопасности, МЧС, МВД и гражданские. Среди них, на передовой, был наш земляк – спасатель из отряда МЧС России «Центроспас» Валерий Замараев. Он и его коллега Дмитрий Кормилин были одними из первых, кто спешили к раненым и измученным заложникам, они же стали первыми убитыми от рук террористов. В результате чудовищного теракта погибли 333 человека, из них 186 детей. Более 780 человек получили ранения разной степени тяжести. Захват школы в Беслане стал самым ярким проявлением терроризма.

2 сентября, в канун Дня солидарности в борьбе с терроризмом, Лесной почтил память Героя России Валерия Замараева и всех людей, кто пострадал от действий экстремистов.

Первым состоялся митинг у Мемориала участникам локальных войн. Руководители города, представители СУ ФПС № 6 России, войсковых частей и все неравнодушные к трагедии пришли почтить память погибших и возложить цветы к Мемориалу.

Пожарные спасатели почтили память Валерия Замараева.

– Теракты в Волгодонске, Буйнакске, Беслане, Санкт-Петербурге, Москве сплотили наше общество в борьбе с мировым злом, – сказал зам. главы города по режиму и безопасности **Евгений Кынкурогов**. – Нет ничего более ценного, чем жизнь человека. И ещё более ценны жизни тех, кто только начинает жить. Мы помним жертв террористов и тех, кто сопротивлялся террору ценой своей жизни.

– Мы склоняем головы в память безвинно убитых людей, разделяем боль утраты тех, чьи близкие стали жертвами терроризма. Сегодня мы прикладываем все усилия, чтобы не дать повториться тем трагическим событиям, – добавил начальник СУ ФПС № 6 МЧС России полковник Вадим Иванов.

Памятный митинг состоялся и в школе № 67, которая носит имя Валерия Замараева. Почтить память Героя России пришли руководители города, депутаты городской Думы, сотрудники ФПС № 6 МЧС России, представители Управления образования, общественники, одноклассники Валерия Замараева, юнармейцы и учащиеся школы.

В истории России было немало дней, омрачённых террористами: взрывы жилых домов, в метро, на вокзалах, в общественном транспорте, захваты заложников. Эти трагедии никого не оставили равнодушными. Только объединившись, государство и общество смогут победить терроризм.

ZOV Отечества

Памятный знак установлен на территории войсковой части 40274.

Татьяна БЕКЕТОВА
Фото автора

Торжественное построение, посвящённое открытию памятника, состоялось в минувшую субботу. Знак ZOV установлен в поддержку военнослужащих ВС РФ, участвующих в спецоперации на Украине, и в знак солидарности общества.

Как объясняет Министерство обороны, латинская буква Z на российской военной технике означает «За победу», а литера V – «Сила в правде» и «Задача будет выполнена». Буква O соединяет их, образуя слово ZOV.

– Буквы Z, O, V призывают объединиться, победить нацизм и не позволить раскачать политическую ситуацию. Кроме того, они поясняют территориальную принадлежность российской военной техники, которая вошла на территорию Украины: «Z» – Западный военный округ, «V» – Восточный военный округ, «O» – Центральный военный округ, – сказал командир войсковой части 40274 полковник **Андрей Луконин**. – Я рад, что у руководства города, комбината «Электрохимприбор», совета ветеранов боевых действий, военнослужащих есть полное понимание необходимости появления этого знака,

– Памятник ZOV – это дань уважения всем поколениям воинов. Это знак непобедимости ВС РФ, – отметил глава Лесного **Сергей Черепанов** и поблагодарил личный состав за достойную службу на благо города, страны.

Председатель Совета ветеранов боевых действий **Константин Кравченко** пожелал военнослужащим с честью продолжать дело дедов и прадедов и не допустить перелома мнения о людях, отдавших жизнь за Россию.

Открытие памятного знака завершилось его освящением, которое провёл настоятель храма «Живоносный источник» отец **Сергий Архипов**, и возложением цветов.

Символично, что мероприятие прошло в День солидарности в борьбе с терроризмом, в преддверии профессионального праздника военнослужащих войсковой части и в год 75-летия Главного управления Министерства обороны.

В ОДНУ СТРОКУ: Победители конкурса молодых волонтёров награждены поездкой в Евпаторию за успехи в волонтёрской деятельности.

Спартакиада семейных команд

Открыт приём заявок на участие в Спартакиаде среди семейных команд. Соревнования пройдут по 9 видам спорта. Правила регистрации: внимательно изучить Положение, заполнить заявку до 16 сентября; продублировать на: gto_lesnoy@mail.ru (с пометкой «Заявка на Спартакиаду семейных команд»).

КПРФ
11 сентября
ВЫБОРЫ
Округ №4
Материал опубликован на безвозмездной основе по заказу зарегистрированного кандидата в депутаты Думы городского округа "Город Лесной" Озерова В.И.

СОХРАНИМ ГОРОД ВМЕСТЕ!
ОЗЕРОВ

Вся моя жизнь - борьба! Здравствуй, дорогой избиратель!

Всю свою жизнь я прожил в Лесном, на улице Карла Маркса. Мне было больно видеть, как наш любимый зеленый город превращался из цветущего уютного места в выгребную яму. Жители Лесного знают меня прежде всего как лидера Ленинского комсомола в городе. Вместе с молодежью мы отстаиваем права горожан на улице: проводим митинги и пикеты. За эти годы мы вместе с вами боролись против мусорной и пенсионной реформ, введения QR-кодов и принудительной вакцинации, против коррупции в муниципальных предприятиях, высоких тарифов и забывших о людях чиновников. Время коррупционеров и функционеров "партии власти" ушло. Помимо уличной борьбы мной на постоянной основе проводится юридический прием. Вместе с командой КПРФ нам удалось добиться ремонта крыши на Ленина, 26. Вместе с жителями домов по улице Гоголя заставили подрядчика исправить некачественный капремонт. Подобных примеров - десятки. Моя кандидатура вызывала резкую критику в чиновничьей среде, потому что я не умею закрывать глаза на несправедливость. лицемерие и двойные стандарты. Сделаю все, чтобы жители Лесного чувствовали себя защищенными, знали, что есть люди, которые всегда скажут правду, не продадутся и не прогнутся, будут до победного конца биться за решение насущных проблем. Мы победим вместе с вами и развернем городскую политику. Это будет политика открытости, правды и человеколюбия.

Я иду на выборы от имени людей, униженных и обиженных властью. Мы не дадим себя в обиду и будем бороться за наши права. Победа будет за народом!

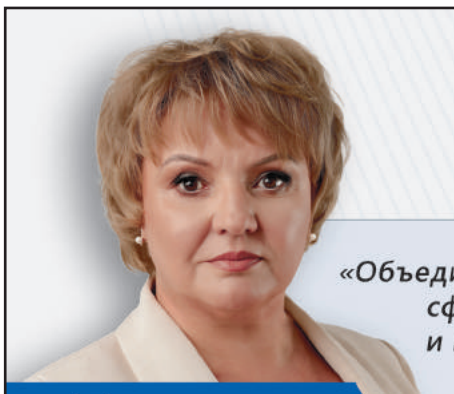

ЕДИНАЯ РОССИЯ
11 СЕНТЯБРЯ 2022 года

«Объединив усилия комбината, социальной сферы, городского хозяйства, бизнеса и власти, опираясь на опыт ветеранов и энергию молодёжи, мы сможем достойно решить все вопросы гармоничного развития любимого города!»

Людмила
РЯСКОВА
Кандидат в депутаты Думы города Лесной по округу №10

Я родилась 25 января 1967 года. В 1991 году окончила Уральский госуниверситет, а в 2002-м – с отличием Уральский юридический институт МВД России.

Во время учёбы возглавляла студсовет общежития и волонтёрское движение. Это была хорошая школа, она помогла мне развить организаторские способности.

С 1991 года работаю на комбинате. В настоящее время – руководитель контрольно-методической группы отдела режима, включена в состав рабочей группы Росатома по проведению научно-технических мероприятий и анализу по защите информации.

С 2012 года – депутат Думы Лесного. Я всегда поддерживаю инициативы лесничан, и совместными усилиями мы многого добились. Вместе мы благоустраиваем дворы, расширяем дороги и парковки. Недаром двор именно нашего округа (Ленина, 88) первым в городе попал в программу комплексного благоустройства.

Замужем, двое сыновей. Младший сын после окончания магистратуры Санкт-Петербургского электротехнического университета работает на комбинате.

ВМЕСТЕ МЕНЯЕМ ГОРОД К ЛУЧШЕМУ!

Материал опубликован на безвозмездной основе по заказу зарегистрированного кандидата в депутаты Думы городского округа «Город Лесной» Рясковой Л. В.

КПРФ

Иванов Алексей Анатольевич,
кандидат, выдвинутый политической партией КПРФ по избирательному округу № 1.

В настоящее время работаю на комбинате «Электрохимприбор». В 1993 году окончил МИФИ («Автоматика и телемеханика»). В 2000 году окончил Удмуртский госуниверситет, факультет «Финансы и кредит». Могу решать и контролировать технические и экономические вопросы. Основных вопросов на сегодня, на мой взгляд, пять:

✔ Необходимы меры по сокращению числа очередников получения жилья.

✔ Надо обратить внимание на расширение строительства нового жилья, в т. ч. взамен, а не за счёт ремонта старого, построенного чуть ли не с основания города.

✔ Наблюдается тревожное падение интереса выпускников к производственной сфере.

✔ Не секрет, что в целом население города снижается, хотя последние годы наметился незначительный прирост. За четверть века убыль составила почти 10%. Треть населения составляют пенсионеры, а это та категория, которая требует особого внимания и заботы.

✔ Необходимы решения по повышению заинтересованности в ремонте и поддержанию в исправном состоянии коммунальных и энергосетей.

Вместе сделаем Лесной предметом нашей гордости!

Материал опубликован на безвозмездной основе по заказу зарегистрированного кандидата в депутаты Думы городского округа «Город Лесной» Иванова А.А.

Отступать? Они не привыкли!

Команда эрудитов школы № 64.

Анна НИЦЕНКОВА
Фото автора

Интеллект-кросс «Во всех науках мы сильны» для девятиклассников в рамках Дня знаний вместе со «Школой Росатома» прошёл 1 сентября в Парке культуры и отдыха.

Команды ребят пробовали себя в ораторском искусстве, искали новые применения обычным вещам, вспоминали историю города и имена людей, сыгравших большую роль в истории Лесного и всей страны, формировали навыки командной игры, разгадывали головоломки, решали ребусы.

Интеллектуальные игры эрудитов ребятам понравились, отвечая на порой каверзные вопросы на разнообразные темы, они наверняка расширили свой кругозор и обновили знания, тем более что в процессе игры всё запоминается гораздо лучше. Проверено!

Задание на ловкость интеллекта.

В ОДНУ СТРОКУ: За 10 лет доля свердловчан, регулярно занимающихся физкультурой и спортом, увеличилась почти на 32%.

Настольный теннис

В минувшие выходные в Альметьевске (Татарстан) Егор Ершов на турнире по настольному теннису, посвящённом Дню нефтяника, занял 2 место в возрастной категории 16+.

ВЕСТНИК
№ 36
8 сентября 2022 года

Татьяна Борисовна Наумова,

кандидат в депутаты Думы городского округа «Город Лесной» (рекомендована партией КПРФ) по округу № 11.

Образование: высшее педагогическое. Опыт работы в системе образования более 25 лет; высшее юридическое (квалификация «юрист»).

Активный участник мероприятий по профсоюзной линии, художественной самодеятельности городского, областного уровня. Имеются поощрения, грамоты, дипломы за профессионализм и мастерство.

Военнообязанная (в запасе), квалификация «медсестра для гражданской обороны».

Социальные позиции: при формировании городского бюджета больше уделять внимания вопросам социальной поддержки граждан льготных категорий (возможность дополнительного обеспечения, льгот, возможностей),

Заниматься развитием здоровья подрастающего поколения:

✔ физическим – рассмотреть возможность бесплатного, качественного питания в образовательных учреждениях,

✔ духовным – продвигать решение вопроса о возобновлении деятельности системы подростковых клубов (доступное, бесплатное дополнительное образование).

Основополагающее направление – патриотическое: сохранение, укрепление национального наследия, народных традиций.

Материал опубликован на безвозмездной основе по заказу зарегистрированного кандидата в депутаты Думы городского округа «Город Лесной» Наумовой Т.Б.

С поляны Журавлик дистанция уводит в лес. Группу лидеров возглавил Егор Панкратов.

Старт детского забега.

7-й трейл памяти Александра Чужова

4 сентября на поляне Журавлик состоялся 7-й Осенний трейл памяти Александра Чужова. В соревнованиях приняли участие 103 любителя бега из Лесного, Н.Туры, Н.Тагила, Кушвы, Качканара, Верхотурья и п. Ис. Для взрослых дистанции составляли 8 и 15,5 км, для детей – 1 км. Все участники получали на финише памятную медаль. Победителями и призёрами стали:

1 км

Девочки 6-8 лет: 1 место – Юлия Макарова (Н.Тура), 2-е – Арина Туманова, 3-е – Анжелика Краснова (обе Лесной).

Девочки 9-11 лет: 1 место – Юлия Тиханушкина (Ис), 2-е – Софья Беломестных (Лесной), 3-е – Кира Слуянова (Лесной).

Мальчики 0-5 лет: 1 место – Павел Беляшев (Лесной), 2-е – Арсений Шарпило (Ис), 3-е – Виктор Туманов (Лесной).

Мальчики 6-8 лет: 1 место – Дмитрий Волков (Н.Тура), 2-е – Савелий Карпычев (Ис), 3-е – Григорий Слуянов (Лесной).

Мальчики 9-11 лет: 1 место – Владимир Еловиков, 2-е – Артемий Попов, 3-е – Данил Сабиров (все Лесной).

8 км

Девушки 12-17 лет: 1 место – Ольга Телятникова (Лесной), 2-е – Яна Тиханушкина (Ис), 3-е – Софья Иванова (Н.Тура).

Женщины 18 лет и старше: 1 место – Надежда Бикбатырова (Н.Тагил, абсолютно лучший результат – 40.53), 2-е – Анна Олейник (Лесной), 3-е – Любовь Исаева (Лесной).

Юноши 12-14 лет: 1 место – Алексей Новиков, 2-е – Денис Зубарев, 3-е – Данил Агапов (все Лесной).

Юноши 15-17 лет: 1 место – Никита Коломин (Лесной), 2-е – Артём Лунегов (Ис), 3-е – Станислав Коротких (Лесной).

Мужчины 18-39 лет: 1 место – Егор Панкратов (Лесной, абсолют. лучший результат – 34.02), 2-е – Юрий Клочков (Верхотурье), 3-е – Константин Трофимов (Н.Тагил), всех их на финише разделяли только 2 секунды.

Мужчины 40+: 1 место – Александр Рогушкин, 2-е – Сергей Бышкин (оба Лесной), 3-е – Леонид Иноземцев (Н.Тагил).

15,5 км

Мужчины 18-39 лет: 1 место – Семён Архиреев (Лесной, абсолютно лучший результат – 1.09.21), 2-е – Константин Милоголов (Качканар), 3-е – Артём Гаврилюк (Лесной).

Мужчины 40+: 1 место – Алексей Черных (Лесной), 2-е – Павел Бурляев (Кушва), 3-е – Сергей Захаров (Н.Тура, 1947 г.р.).

Легкоатлетический кросс ЭХП

30 августа на лыжной базе СШОР «Факел» прошёл легкоатлетический кросс в зачёт Спартакиады трудовых коллективов подразделений ФГУП «Комбинат «Электрохимприбор». Мужчины соревновались на дистанции 2 км, женщины – 1 км.

Командные итоги

1 группа: 1. «Знамя», 2. «Наука», 3. «Темп», 4. «Старт», 5. «Комета».

2 группа: 1. «Вымпел», 2. «Витязь», 3. «Конструктор», 4. «Калибр», 5. «Чайка».

3 группа: 1. «Эра», 2. «Металлист», 3. «Заря», 4. «Квант», 5. «Энергия-6», 6. «Символ», 7. «Молот», 8. «Арсенал», 9. «Химик», 10. «Буревестник», 11. «Форсаж», 12. «Энергетик».

В личном зачёте

1 группа. Сильнейшими среди мужчин 18-34 лет стали Максим Колов, Илья Росин и Евгений Галиханов. В среднем возрасте первенствовали Владимир Колесников (абсолютно лучший результат на дистанции 2 км – 6 мин. 20,2 сек.), Семён Архиреев и Анатолий Иванов. В старшей возрастной группе: 1. Дмитрий Шемпелов, 2. Юрий Половинкин.

В 1-й возрастной группе у женщин места распределились следующим образом: 1. Анна Кулакова, 2. Екатерина Томилова, 3. Анастасия Жернакова. Среди женщин 35-49 лет первой финишировала Анна Скрикуляк (абсолютно лучшее время на дистанции 1 км – 3 мин. 48,3 сек.), 2. Елена Петкевич, 3. Анастасия Додонова. В старшей возрастной группе – Светлана Золотарева и Елена Смирнова.

2 группа. Среди мужчин 18-34 лет быстрее всех пробежали Александр Заидов, Иван Бахарев и Александр Турышев. В группе 35-49 лет – Андрей Марзак, Александр Иманов и Василий Аксаментов.

Среди женщин 1-й возрастной группы первыми финишировали Ксения Чернецова, Дарья Васильева и Юлия Исламова. В группе 35-49 лет – Ирина Ремер, Нина Фролова и Татьяна Баранова. В старшем возрасте первенствовали Ирина Хазова, Лариса Павлова и Ираида Злобина.

3 группа. Лучшие результаты среди мужчин 1-й возрастной группы показали Антон Семашко, Александр Журавлёв и Сергей Кузнецов. В возрасте 35-49 лет первыми финишировали Николай Булыгин, Иван Носков и Алексей Коротких. Среди мужчин старшей возрастной группы самыми быстрыми стали Владимир Волков, Максим Костин и Олег Проскуряков.

Среди женщин 18-34 лет лучшие результаты показали Марина Курганова, Юлия Попова и Ксения Исакова. В среднем возрасте самыми быстрыми кроссменками стали Елена Простолупова, Анастасия Игумнова и Евгения Кухарук. В старшей возрастной группе первенствовали Елена Занина, Юлия Беликина и Галина Толстоухова.

Пляжный волейбол

29 августа в Анапе завершились Всероссийские соревнования по пляжному волейболу среди студентов. За медали боролись по 10 команд юношей и девушек из 13 вузов страны.

Выпускник Спортивной школы Лесного Степан Миклин в паре с Евгением Симаковым, выступая за Уральский государственный университет путей сообщения, в соревнованиях юношей стали бронзовыми призёрами, уступив волейболистам Московского энергетического института и Алтайского государственного педагогического университета.

В ОДНУ СТРОКУ: Спортобзор Елены ГРИГОРЬЕВОЙ. Больше фото на сайте: vestnik-lesnoy.ru.

Дартс

3 сентября состоялся чемпионат Екатеринбурга по американскому крикету и микст в дисциплине 601. В соревнованиях приняли участие и лесничане. Наталья Конышева заняла 3 место в крикете. Михаил Костюнин, Дмитрий Гафуров и Наталья Конышева взяли «бронзу» в миксте.

Я родилась 25 апреля 1974 года в Свердловске. Через два года родители переехали в Свердловск-45. Здесь, в Лесном, я окончила школу № 72 и решила стать врачом, как моя мама. Поступила в Свердловский государственный медицинский институт, получила диплом врача и вернулась в родной город.

С 1998 по 2014 годы работала в нашей медсанчасти участковым врачом-терапевтом и врачом-трансфузиологом. С 2013 года возглавила медицинский центр «Здоровье» и продолжаю медицинскую практику.

Качество медицины – самый актуальный вопрос в нашем городе. Для его решения я с 2019 года вошла в состав Общественной палаты Лесного, а с 2020 года стала экспертом при Общественном совете ГК «Росатом». Есть первые успехи, но **необходимо двигаться дальше, чтобы совместно с ФМБА и Росатомом вернуть медицине былой уровень.**

У меня медицинская семья. Муж – врач акушер-гинеколог, воспитываем двоих детей. Дочь – студентка МГУ, а сын учится в 76 школе.

11 СЕНТЯБРЯ 2022 ГОДА

ЕДИНАЯ РОССИЯ

«Мои жизненные принципы – открытость и честность. В качестве депутата готова заниматься всеми вопросами – от ЖКХ и развития нашего округа до решения насущных проблем лесничан. Но медицина всегда останется для меня «в фокусе внимания»!»

Екатерина
САГИТОВА
Кандидат в депутаты Думы города Лесной по округу №3

ВМЕСТЕ МЕНЯЕМ ГОРОД К ЛУЧШЕМУ!

Материал опубликован на безвозмездной основе по заказу зарегистрированного кандидата в депутаты Думы городского округа «Город Лесной» Сагитовой Е. В.

Мяч. Ворота. Дух команды...

В Лесном состоялся финал чемпионата «Школы Росатома» по космоболу 5+

– Всё лето тренировались! – говорит Максим Пономарёв из Новоуральска. – Космобол очень нравится! Там надо передавать пас и дружить! – с удовольствием делится Никита Попов из Снежинска. – Нашёл здесь новых друзей из других городов, – сообщает Максим Тикурин из Заречного Свердловской области.

...Радость побед и трогательные слёзы поражения. Невероятные эмоции и строгие указания космотренера – бежать, бросать точно в цель, не упускать момент. Азарт и стремление стать лучшими. Всё это в течение трёх дней переживали маленькие участники крутого чемпионата по космоболу.

Почему крутого? Да потому, что в Лесной приехали самые активные, дружные, спортивные команды – победители муниципальных этапов в своих атомных городах, получившие право сразиться в финале за звание лучших. Это ребята из Заречного Свердловской области, Новоуральска, Глазова, Сарова, Зеленогорска, Снежинска и Заречного Пензенской области. Наш город представляла команда детского сада № 30 «Жемчужина».

Торжественное открытие чемпионата состоялось 4 сентября. Представители городской администрации, управления образования, комбината «Электрохимприбор» собрались в большом зале СКДЦ «Современник», чтобы поприветствовать участников соревнований, их родителей, наставников, космотренеров.

– Пусть эти три дня состязаний будут наполнены интересными играми и азартом! – сказал на церемонии открытия глава Лесного **Сергей Черепанов**, а после совсем по-дружески обратился к детям-участникам: «Вы готовы к соревнованиям? Какой город победит, ребята?» И зал наполнился гулом звонких голосов: «Лесной! Заречный! Глазов! Саров!»…

Начальник управления образования **Алексей Парамонов** пожелал командам незабываемых мгновений и поблагодарил организаторов чемпионата и «Школу Росатома», которая делает такие события возможными даже для самых маленьких спортсменов.

Ведущая мероприятия, методист Центра детского творчества **Екатерина Кучумова** и её помощницы провели для детей интерактив с подвижными играми, оригинальными конкурсами, кричалками.

И вот турнир начался. Парад участников, последние напутствия от космотренеров и пожелания успешной игры от координатора мероприятий в городах-участниках проекта «Школа Росатома» **Ивана Трифонова**. Свисток главного судьи... Вперёд, космоболисты!

Спортивный зал Дворца спорта «Факел» шумел на всю округу. Родители что есть мочи болели за своих малышей, а те боролись, как в первый раз – храбро, отважно. Падали, но поднимались. Плакали, но вытирали слёзы и сражались дальше. Причём девочки ничуть не уступали мальчикам – выбивали мяч, обгоняли соперников, забивали победные голы.

По итогам первого соревновательного дня в полуфинал вышли команды Заречного Свердловской области, Лесного, Глазова и Снежинска.

Второй день чемпионата трудно описать словами. Хочется сказать одно: это надо было видеть! Накал страстей царил такой, что сердце замирало от каждого забитого мяча или неудачи. Хотелось обнять каждого маленького спортсмена, подбодрить, поддержать. Волнение за своих чад с головой захлёстывало мам, пап, наставников.

Финальная турнирная таблица выглядела так: третье место заняла команда «Снежок» из Снежинска, второе место – команда «Прогресс» из Глазова. Победителем чемпионата по космоболу 5+ стала команда «Союз» из Лесного.

Вот они, главные герои соревнований, наши маленькие, но такие сильные, смелые, ловкие **Катя Мухлынина**, **Полина Тузова**, **София Бекенаева**, **Александра Бычкова**, **Юля Корякова** и **Даниил Земцов**.

– Пять девчонок и лишь вратарь – мальчик. Почему? – интересуемся у главного космотренера нашей команды **Максима Терентьева**.

– Всё просто: девочки в возрасте шести-семи лет развиваются гораздо быстрее. Они намного шустрее, подвижнее мальчиков. Они более бойкие, ловкие. На это и был сделан акцент. Как видите, всё получилось! Ну а вратарь – единственный мальчик, который наглядно показал, что он не боится любого мяча, – отвечает тренер космоболистов.

Церемония награждения и закрытия чемпионата состоялась в СКДЦ «Современник». Памятные призы и подарки получили абсолютно все участники. Призёрам и победителям вручили кубки.

Отдельных наград удостоены **Александра Качаева** из Зеленогорска – «Лучший нападающий», **Даниил Земцов** из Лесного – «Лучший капитан» и **Егор Локтев** из Сарова – «За волю к победе».

– Замечательные дети, замечательный спортивный праздник. А в целом – большое счастливое образовательное событие, – сказала руководитель проекта «Школа Росатома» Наталья Шурочкова. – Уверена, эти дни соревнований запомнятся надолго. Будем бороздить космобольные просторы и дальше!

Больше фото в нашем альбоме в группе «ВК».

Девочки «Союза» успешны не только в нападении, но и в защите.

Борьба за мяч.

Финальный матч «Союз» – «Прогресс» закончился со счётом 2:1 в пользу лесничан.

В ОДНУ СТРОКУ: Материал о космоболе подготовила Татьяна БЕКЕТОВА. Фото Юлии МЕТЁЛКИНОЙ.

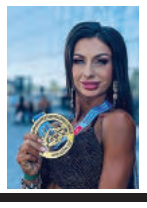

Фитнес

2-5 сентября в Бишкеке проходил чемпионат Азии по бодибилдингу. Абсолютной чемпионкой Азии в категории артистик фитнес стала лесничанка Анна Бармина.

ВЕСТНИК
№ 36
8 сентября 2022 года

Перминов Антон Юрьевич,

кандидат в депутаты Думы городского округа «Город Лесной» по избирательному округу № 14.

В сфере политики я человек новый, но я молод, активен, и мои амбиции всегда приводят меня к успеху.

Многие годы наша партия защищает интересы страны, акцентируя внимание на патриотизме и помощи рабочему классу. Как человек, многие годы работающий на комбинате «Электрохимприбор», с полной уверенностью могу сказать, что мои цели полностью построены на желаниях трудящихся, в том числе и своих коллег. Также и моя семья – работники комбината, поэтому мне известны все тонкости разных специальностей.

Современный мир требует обновлений и перемен. К сожалению, всё превращается в товар, главной мерой отношений людей служат деньги. Способ производства означает безудержную эксплуатацию человека и ресурсов природы без учёта губительных последствий для жизни будущих поколений и их среды обитания. Готов выслушать каждого, помогать развивать общество и город вместе.

В моих силах бороться за единство, интересы и независимость горожан, благополучие и нравственное и физическое здоровье жителей Лесного.

**Я за заботу о трудовом народе и мир не только в нашем городе, но и во всей стране.
Если мы покажем достойный пример остальным, то сможем сделать и наше окружение лучше!**

Материал опубликован на безвозмездной основе по заказу зарегистрированного кандидата в депутаты Думы городского округа «Город Лесной» Перминова А.Ю.

Я, Аркашин Андрей Николаевич,

**родился в 1961 году и постоянно проживаю в Лесном, отец – строитель, приехал строить город в 1947-м, мама – уроженка Нижней Туры, работала в ОРСе бухгалтером.
В 1979 году окончил 64 школу, получил высшее образование в Ленинградском институте водного транспорта, затем служил рядовым в Советской армии.**

**В 2008-2012 годах работал в администрации города в должности руководителя отдела энергетики и жилищной политики. С 2014 года по настоящее время работаю заместителем директора по административно-хозяйственной части в СКДЦ «Современник».
Женат, вырастил пятерых детей.**

В 2019 году принял участие в общероссийском математическом флешмобе «MathCat-2019», и в командном зачёте мы с сыном заняли первое место по России среди 93 команд со всех регионов.

Основной целью работы в качестве депутата считаю защиту интересов и прав жителей города в сфере коммунальной энергетики, а также личное участие в разработке комплексной программы по очистке Нижнетуринского пруда и прекращению сброса в него хозфекальных и загрязнённых ливневых вод.

Отмечу, что проведение обследования пруда в 2008 году и то, что город не потребляет нитратную воду из Усть-Выйского месторождения подземных вод, – это тоже результат моей работы в администрации города.

Хочу проанализировать, что изменилось за 14 лет, и вместе с вами, жителями Лесного и Нижней Туры, дать власти дополнительный импульс на поиск решения проблем Нижнетуринского водохранилища. Вспоминаем слова сатирика Михаила Задорнова: «Нередко шаг вперёд – это чей-то пинок в зад» и настраиваемся на совместную работу.

**Чего я точно не буду делать:
- Заниматься политическими интригами и защищать чуждую мне идеологию наживы, коррупции и лжи.**

Материал опубликован на безвозмездной основе по заказу зарегистрированного кандидата в депутаты Думы городского округа «Город Лесной» Аркашина А.Н.

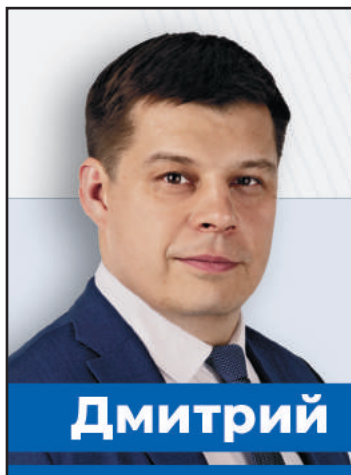

ЕДИНАЯ РОССИЯ

11 СЕНТЯБРЯ 2022 ГОДА

«Я иду на выборы в городскую Думу, чтобы представлять интересы жителей своего округа и работать на благо всего города. Лесному необходимо меняться и дальше: решать внутренние проблемы, привлекать дополнительные средства извне и формировать благоприятную среду для того, чтобы наш уютный родной город развивался и становился лучше».

Дмитрий КОМАРОВ

Кандидат в депутаты Думы города Лесной по округу №4

Я родился и вырос в Лесном. Здесь окончил лицей и Технологический институт МИФИ. Работать начал ещё в студенческие годы – в городской газете «ЗАТО «Семёрка», а также создавал интернет-проекты. В 2010 году меня пригласили на работу в информационный центр комбината «ЭХП». После двух лет серьёзной работы и активного обучения назначили руководителем пресс-службы предприятия.

В 2020 году мне поручили возглавить новый муниципальный Центр информации. Он объединил информационные направления деятельности администрации и города.

Пять лет назад меня выбрали депутатом местной Думы. Единой команде комбината и города предстояла работа по усилению муниципальных учреждений, поиску и вхождению в областные и федеральные программы для софинансирования городских проектов.

Многое получилось – благоустраиваются территории, ремонтируются дороги, во дворах появляются автостоянки, устанавливаются игровые формы, обустраиваются места отдыха. На этом не останавливаемся – впереди еще много дел.

ВМЕСТЕ МЕНЯЕМ ГОРОД К ЛУЧШЕМУ!

Материал опубликован на безвозмездной основе по заказу зарегистрированного кандидата в депутаты Думы городского округа «Город Лесной» Комарова Д. В.

Карпунина Татьяна Владимировна

Самовыдвиженец
Избирательный округ № 14

В работе помогут:
- опыт работы в сфере ЖКХ более 22 лет
- открытость, честность, целеустремленность, пунктуальность, ответственность

Лесной – благоустроенный город

Приоритетные направления работы

*- капитальный ремонт дорог, тротуаров;
- устройство тротуарных дорожек;
- устройство пешеходных переходов: по ул. Пушкина, ул. Победы/Мальского;
- устройство велосипедных дорожек;
- устройство площадок для выгула собак;
- закупка и установка детского игрового оборудования;
- подача заявки в областную программу «Чистые пруды» по качеству питьевой воды*

Материал опубликован на безвозмездной основе по заказу зарегистрированного кандидата в депутаты Думы городского округа «Город Лесной» Карпуниной Т.В.

Исполнитель: Индивидуальный предприниматель: Скворцова Надежда Александровна, ИНН 663000973521. Место жительства: Россия, Свердловская область, г.Лесной, ул. Белинского, д.51, кв. 33. **Заказчик:** Кандидат в депутаты Думы городского округа «Город Лесной» по одномандатному избирательному округу №14 Карпунина Татьяна Владимировна. **Тираж:** 1 экз. **Дата изготовления:** 15.08.2022 г. Изготовление оплачено из средств избирательного фонда кандидата в депутаты Думы городского округа «Город Лесной» по одномандатному избирательному округу №14 Карпуниной Татьяны Владимировны

В ОДНУ СТРОКУ: Набор для самотестирования на ВИЧ-инфекцию доступен для заказа на сайте shater96.ru всем желающим старше 18 лет.

«БАЖОВКА» И ЗНАНИЯ – ЭТО ИДЕНТИЧНО!

Первый день осени – самый настоящий праздник. Ведь это – своеобразный первосентябрьский рубеж, начинающийся новой страничкой в жизни каждого школьника. И, поверьте, волнующий рубеж и важный праздник.

А поскольку библиотека и знания – понятия идентичные, глубоко связанные между собой, то сотрудники городской Центральной библиотеки имени Павла Бажова подготовились к Дню знаний особенно тщательно. Ведь встречаться намечено со школьниками всех возрастов. А заинтересовать хочется все категории учащихся.

Актовый зал «Бажовки» встречал старшеклассников школ и студентов Полипрофильного техникума имени О.Терёшкина **медиапеременой «Территория безопасности».** Речь здесь шла о контенте в интернете, самой важной, наверное, на данный момент территории общения молодёжи, о том, как влияет интернет на окружающий мир, какую несёт нам полезную информацию. А главное – о безопасности территории, о методах, которыми можно воспользоваться, адсорбируя нужную, несущую знания, информацию от банального информационного сора, как найти по-настоящему полезные программы. Медиаперемена была встречена с большим интересом, чередой вопросов и одобрением как самих школьников, так и педагогов.

Знание края, в котором живёшь, давно стало неотрывной частью личностного образования человека. **Интерактивная командная игра «Открой Урал»** представила наш край во всей красе. Она проходила для семиклассников в школе № 72 и представляла собой увлекательное виртуальное путешествие. Ребята познакомились с флорой, фауной, народными традициями, культурой, искусством, литературой, архитектурными и природными памятниками Урала.

Игра «Где логика?» познакомила учащихся 5-6 классов 72 школы с историческим достоянием Урала. Ребята узнали про Ирбитскую ярмарку, Верхотурский Кремль, древний Аркаим, Невьянскую башню и многие другие достопримечательности.

Ещё одна **интерактивная программа «Колесо фортуны»** проходила в 72 школе для учащихся 4-6 классов. Это была программа, построенная на викторине с большим количеством вопросов разного уровня сложности по теме: «Школа. 1 сентября».

Сказочных героев ребята отгадывали в квесте «Путешествие в мир знаний».

Во время проведения интерактивной программы «Повелители времени».

С помощью познавательной **программы «Ура! Снова в школу пора»** с использованием мультимедийной презентации ребята 4-х классов совершили путешествие в Страну знаний. На тематических «остановках», посвящённых школьным предметам, их ждали интересные задания, увлекательные игры, упражнения.

В этот день «Бажовка» распахнула двери и для юных читателей 75 школы. Для самых маленьких прошёл **квест «Путешествие в мир знаний»**. Ребята погрузились в мир сказок и приключений, в которых угадывали героев, предугадывали события.

В **научной экспедиции** «**Охота за фактами»** они познакомились с библиотекой. Узнали, что такое библиотечные фонды и как с ними работать. А также смогли выбрать интересную книгу, найдя её в алфавитном каталоге. Поняли, как важны и нужны в нашей жизни словари, энциклопедии, справочники, научились ими пользоваться.

Учащиеся 8-х классов 75 школы в **интерактивной программе «Повелители времени»** сформировали представления о рациональном использовании времени, узнали, как научиться быть организованным, уметь взять себя в руки и настроиться на поиск информации, на работу и правильный отдых.

Залы «Бажовки» в этот день были наполнены ребячьими голосами, улыбками. праздничным настроением. Библиотекари поздравили ребят с первым учебным днём, пожелали им побольше отличных оценок в новом учебном году и пригласили чаще бывать в библиотеке.

Ну а завершился День знаний традиционной **акцией «Бегущая книга**», в которой библиотека принимает участие не первый год. 75 книг из рук восьми библиотекарей получили в тот день лесничане, заинтересовались акцией 175 горожан. Путь «Бегущей книги» составил 12 километров.

Сотрудники детской библиотеки имени А.Гайдара также вышли на улицы Лесного. В этом году интеллектуальный забег был посвящён Году культурного наследия народов России.

«Кого или что на Урале называют писаницей?», «Что являлось на Руси основным инвентарём для игры в бирюльки?» – эти и другие вопросы задавали библиотекари прохожим. За правильные ответы лесничане получали приятные призы – книги, сертификаты на платформу внеклассного чтения и сертификаты на пиццу от спонсоров.

Двенадцатилетняя **Катя Чупина** тоже не осталась без подарка:

– Я обожаю читать! Это же словно перенестись в волшебный мир сказок, фэнтези! Сегодня моя домашняя библиотека пополнится ещё одной книгой – «Мышонок Трюфель» Холли Вебб. Здорово, что в нашем городе придумали такую крутую акцию!

В День знаний специалисты «Гайдаровки» пробежали по улице Ленина и Коммунистическому проспекту семь километров. Горожанам было вручено 24 книги.

Несмотря на прохладную, неласковую погоду, акция «Бегущая книга» и весь День знаний удались. И, скорее всего, потому, что библиотеку Бажова и её сотрудников люди разных возрастов идентифицируют со знаниями. А Лесной, надо заметить, остаётся читающим городом!

Ксения СИМАКОВА, библиотекарь отдела ПР-службы «Бажовки».

ФОТО КСЕНИИ СИМАКОВОЙ, ТАТЬЯНЫ БЕКЕТОВОЙ И ТАТЬЯНЫ ЖИДКИХ.

По улице Ленина бегут библиотекари «Бажовки».

Юные горожане с интересом отвечали на вопросы о родном городе.

«Гайдаровка» во время забега.

За правильные ответы – книга в подарок.

Газета зарегистрирована Управлением Федеральной службы по надзору в сфере связи, информационных технологий и массовых коммуникаций по Уральскому федеральному округу. Рег. номер ПИ № ТУ66-01835 от 05.02.2021г.

ВЕСТНИК

УЧРЕДИТЕЛЬ: МАУ «Центр информации и общественных связей».
ИЗДАТЕЛЬ: МАУ «Центр информации и общественных связей».
Адрес: 624200, Свердловская обл., г. Лесной, ул. Чапаева, 3А.
Телефон / факс: 8 (34342) 2-67-76. E-mail: vestnik.lesnoy@mail.ru

Главный редактор А.В.Ниценкова

В соответствии с законом РФ «О средствах массовой информации» редакция имеет право не отвечать на письма и не пересылать их в инстанции. Материалы, отмеченные символом ⌘ и опубликованные на стр. 26-28 (реклама и объявления), публикуются на правах рекламы.

АДРЕС РЕДАКЦИИ И ТЕЛЕФОНЫ:
624200, г. Лесной Свердловской области, ул. Чапаева, 3а.
E-mail: vestnik.lesnoy@mail.ru. +7 (995) 088-35-24 - WhatsApp, Viber;
2-67-75 - директор;
2-67-76 - главный редактор, дизайнер, корреспондент;
2-67-76 - секретарь, факс;
2-67-78 - отдел рекламы, касса, приём объявлений.

Отпечатано в ООО «Типография Нижнетагильская»
622036, г. Нижний Тагил, ул. Газетная, 81.
Печать офсетная, объём 7 п.л.
Заказ № 11853
Время подписания в печать: по графику - 14.00, фактически - 14.00
Цена 25 рублей.
Тираж 3400 экземпляров.
Возрастная категория: 12+

Редакция не обязана публиковать каждый поступивший материал. Материалы, переданные в редакцию, не рецензируются, не возвращаются. Мнения авторов публикуемых материалов могут не совпадать с мнением редакции. Ответственность за содержание рекламы и объявлений несут рекламодатели. Все права на опубликованные в газете "Вестник" материалы защищены. Никакая их часть не может быть воспроизведена в какой бы то ни было форме без указания автора материала и газеты "Вестник" как источника.

ЭФФЕКТИВНАЯ РЕКЛАМА
2-67-78, 8-902-501-1840

Ни дня без творчества

Увидеть то, чему в обычной жизни многие из нас не придают значения, могут только люди креативные, предприимчивые, с нестандартным мышлением. Они обладают удивительной способностью – оказаться в нужное время и в нужном месте, чтобы запечатлеть тот самый момент. Приятно отметить, что среди горожан такие люди есть.

Так, лесничанка **Наталья Фирсова** стала победительницей во втором этапе областного фотопроекта «Гляжу в озёра синие» в номинации «Счастливые морщинки». 8 сентября она примет участие в конференции, посвящённой подведению итогов конкурса. Организатором фотопроекта выступила Свердловская областная общественная организация ветеранов войны, труда, боевых действий, государственной службы и пенсионеров.

Когда открывается второе дыхание

После выхода на пенсию жизнь расцветает новыми красками. Как никогда, хочется творить, изобретать, овладевать новыми знаниями. Фестиваль «Осеннее очарование» даёт возможность раскрыть и продемонстрировать свои таланты огромному количеству пенсионеров со всей Свердловской области. В том числе и жителям Лесного.

Творческие работы пяти человек в рамках конкурса примут участие в выставке в Красноуральске. **Татьяна Коптякова** представит плед, а **Надежда Кобрикова** – весёлую компанию игрушек, среди которых гномы, мухомор, лесовичок, тыква. Все изделия связаны крючком.

Ольга Самойлова покажет свою текстильную куклу «Модницу», **Ольга Мухлынина** – алмазную вышивку, **Николай Трифонов** удивит посетителей выставки искусством резьбы по дереву.

Подготовила Татьяна БЕКЕТОВА.

ГОРОДСКАЯ АФИША

ЦГБ им. П.Бажова

11 сентября в 11.00 – практическое занятие «Школы выживания «Большая медведица».

15 сентября в 19.00 – Виртуальный концертный зал. Открытие Рахманинского сезона.

16 сентября в 11.00 – мастер-класс по плетению из бумажных трубочек «Корзины из газет».

МВК

Фотовыставка **«Сергей Федоровский: Песня о городе»** (ул. Ленина, 69, выставочный зал в здании ЦГБ им. П.Бажова). Тел. 6-12-21.

10 сентября в 12.00 – собрание в «Школе рукоделий» (субботние мастер-классы: авторская кукла, лоскутное шитье, вязание и др.).

Выездные экскурсии:

10 сентября – п. Коптелово (музей крестьянского быта);

24 сентября – Верхотурье-Меркушино;

1 октября – Алапаевск-Нижняя Синячиха (музей деревянного зодчества).

Тел.: 4-16-04, 8-912-289-19-26.

ДТиД «Юность»

11 сентября в 12.00 – День открытых дверей в Зале живой природы. Тел. 8-908-915-0409.

23 сентября в 18.00 – День открытых дверей в клубе «Звезда» (п. Горный). Тел. 2-94-89.

25 сентября в 14.00 – День открытых дверей в ДТиД «Юность». Тел. 6-82-20.

Вход свободный.

Кинотеатр «Ретро»

С 8 сентября: «Календарь ма(й)я» (семейный, детский, приключения, фэнтези, 6+), «Преступления будущего» (фантастика, триллер, 18+), «После. Долго и счастливо» (драма, мелодрама, 16+), предсеансовое обслуживание: «Миньоны. Грювитация» + фильм «Ушла по-чеховски» (12+), «Мир Юрского Периода. Господство» + фильм «Митинг on/off» (12+).

Мультфильмы: «Барбоскины Team» (0+), «Турбозавры, вперед!» (0+, действует Пушкинская карта)

Тел. +7-953-050-55-35.

АФИША СПОРТА

Дом физкультуры

В будние дни с 18.30 – соревнования по волейболу в зачёт Спартакиады ЭХП.

ФОК

В будние дни с 19.00 – соревнования по мини-футболу в зачёт Спартакиады ЭХП.

Стадион «Труд»

Приём нормативов ГТО по лёгкой атлетике.

10 сентября: 14.00-14.30 – регистрация, 14.30 – старт на 1 км (смешанное передвижение – 1 ступень, бег – 2 ступень); 15.00 – 1,5 км (3 ступень), 2 км; 15.30 – 3 км.

11 сентября: 10.30-11.30 – регистрация, 11.00-13.00 – бег 3х10 м, 30 м, 60 м, 100 м, метание.

17 сентября с 10.00 до 14.00 – Всероссийский день бега «Кросс нации – 2022». Необходима регистрация.

И СНОВА ГТО!

20-21 сентября Центр тестирования ГТО в Лесном проводит I городской фестиваль «Многоборье ГТО» среди студентов. Подробности в группе Центра тестирования https://vk.com/gto_fakel.

⌘

Турслёт – традиционный, впечатления – юбилейные

Друзья, гитара и турслёт. Энергичная команда «Калейдоскоп» (ООО «Велес-быт-сервис»).

Переправу по автомобильным покрышкам проходит команда «Медсанбат» (ЦМСЧ № 91).

«Юбилейное» приветствие от команды «Спецы» (219 цех).

Субботним утром, перелистнув лист календаря, лесничане обнаружили там третье сентября… Это значит, что настало время любителям активного отдыха отложить свои дела и вновь собраться всем вместе на поляне Журавлик, чтобы в очередной раз посоревноваться в силе, задоре, ловкости, юморе и оригинальности.

Традиционный городской турслёт зарядил 12 команд энергией и позитивом. Колоритным дополнением к празднику дружбы и спорта стали уже осенняя прохлада и синяя гладь Нижнетуринского пруда. В этом году соревнования были посвящены 75-летнему юбилею Лесного и комбината «Электрохимприбор».

В конкурсе «Приветствие» команды шутили, пели, танцевали, показывая таким образом, какие творческие и многогранные люди живут в нашем городе. В конкурсе бивуаков «Лесной: вчера, сегодня, завтра» участники демонстрировали, каким видят город в прошлом и настоящем, а поддавшись фантазии, представляли его в далёком и не очень будущем.

На главном туристическом испытании – «Полосе препятствий», которая состояла из десяти этапов, – командам потребовалось немало сил. Спортсмены преодолевали водную дистанцию, разжигали костёр, отвечали на вопросы по медицине, ориентировались на местности, стреляли из пневматической винтовки, переправлялись по параллельным верёвочным перилам и по автомобильным покрышкам. Этап наглядно показал, сколько активных лесничан трудится в администрации города, сфере образования, жилищно-коммунальном хозяйстве, силовых структурах.

Ну а самый вкусный конкурс раскрыл кулинарные таланты участников. Каких только кулинарных изысков не было представлено! Тут и солянка, и картошка, запечённая в фольге, и сосиски, пожаренные на костре, и разнообразные салаты.

По итогам турслёта в группе В третье место заняла команда администрации Лесного, второе место – команда «Дети Альбертыча» комбината «ЭХП». Победу одержала команда «Спецы» градообразующего предприятия.

В группе А на третьем месте – команда «Калейдоскоп» (ООО «Велес-быт-сервис»), на втором – команда «Прометей» (СУ ФПС № 6 МЧС России). Победителем турслёта стала команда «Легенда» спортивных учреждений города.

Лучшим бивуаком признан стан команды «Спецы» комбината «ЭХП». Лучший туристический обед – у команды «Медсанбат» ЦМСЧ № 91. Лучшей спортивной командой по итогам прохождения «Полосы препятствий» стала «Легенда» спортивных учреждений города.

Победителем в рамках творческой мастерской ART-ЗОЖ, посвящённой Дню трезвости, признана команда «Звезда» войсковой части 40274.

Подготовила Кристина ДАЛЬ.

ФОТО ИЗ HTTPS://VK.COM/GORODLESNOY.

В ОДНУ СТРОКУ: **Доставка газеты «Вестник» до почтового ящика. НА 6 МЕСЯЦЕВ – 520 РУБ.** Подробности по телефону 2-67-78

ВЕСТНИК P.S.

ПРОГРАММА АНАЛОГОВЫХ И ЦИФРОВЫХ ТЕЛЕКАНАЛОВ. РЕКЛАМА. ЧАСТНЫЕ ОБЪЯВЛЕНИЯ.

36 (1628)

8 сентября 2022 года

ГОРОСКОП НА НЕДЕЛЮ С 12 ПО 18 СЕНТЯБРЯ

ОВЕН. Гороскоп призывает Овнов принимать во всём происходящем живое участие. Стоять в стороне или замалчивать личное видение той или иной ситуации – значит добровольно отдать шанс на успех кому-то другому. Тем, кто недавно начал любовный роман, не следует принимать близко к сердцу то, что говорят о второй половинке.

ТЕЛЕЦ. Астрологическая картина для Тельцов выглядит довольно насыщенно. При желании вы способны достичь успеха, но он будет подразумевать крупные вложения сил, нервов и времени. Конец недели заставит пересмотреть какие-то ценности. Тельцам придётся устранять бытовую поломку, принимать участие в жизни родственников или исправлять недавние ошибки.

БЛИЗНЕЦЫ. Уровень жизненных сил Близнецов будет достаточным для того, чтобы выполнить уйму дел. Если правильно распределите время, удастся помочь кому-то из близких. Во второй половине недели ожидается нестабильность в делах. Долгосрочные планы лучше перенести на следующий период. Начните выправление ситуации со второстепенных задач.

РАК. Неделя заставит Раков всерьёз заняться личными отношениями. Тем, у кого есть семья, следует максимально сосредоточиться на нуждах близких людей. Время заняться собой появится к выходным. Астрологическая картина не исключает романтичных знакомств. Источником вдохновения для многих из вас станут творчество, спорт, интеллектуальные задачки.

ЛЕВ. Львам не придётся бороться с проблемами. Творческий потенциал существенно возрастёт. Это, в свою очередь, станет мотивом открывать новые стороны в хорошо знакомых вещах. В конце недели нежелательно убегать от решения вопросов в личных отношениях. Чем яснее будет ответ, тем ниже вероятность ревности, обид и недосказанности.

ДЕВА. Удача сама бежит в руки Девам, вам лишь нужно проявить сноровку. Научитесь читать между строк информацию, полученную в ходе каждого диалога. Вторая половина недели – прекрасный момент для любовных реформ. Попытайтесь устранить разногласия в браке. Одинокие Девы могут пойти на сближение с недавним знакомым из социальной сети.

ВЕСЫ. Неделя призывает Весов к борьбе за независимость. И пусть эта борьба сосредоточится в домашних стенах, для вас она от этого не станет менее значимой. А вот в любви от соперничества воздержитесь. Куда лучшие результаты принесёт чуткий подход к близкому человеку. Тем, кто пока не нашёл спутника жизни, рекомендуется открыться для виртуального диалога.

СКОРПИОН. Астрологическая обстановка этой недели открывает перед Скорпионами заманчивые перспективы. Не бросайтесь из огня в полымя. Многие из вас заметят, что энергетический потенциал снизился. Если это действительно так, снизьте жизненный темп, проанализируйте пройденный путь, найдите время для отдыха.

СТРЕЛЕЦ. События этой недели призовут Стрельцов забыть про прагматизм. Чуть больше откровений в сфере любви – вот что сделает атмосферу вокруг вас более спокойной и гармоничной. Отличное настроение культивирует забота о своём организме. Астрологическая обстановка этого периода благоприятствует началу диет и переходу к здоровому образу жизни.

КОЗЕРОГ. Козероги будут заняты определением задач на эту неделю. Больше рассчитывайте на себя, меньше на помощь других. В конце недели утратит актуальность одна из договорённостей. Не ищите оправдание тем, кто вас подвёл. Избавляясь от связей, которые приносят боль, вы освобождаете в своей жизни место для чего-то хорошего.

ВОДОЛЕЙ. Водолеям суждено испытать лёгкую грусть. Перешагните через неприятности, настройтесь на позитив и подумайте о том, как защитить себя от подобных ситуаций в будущем. В конце недели придётся оправдываться перед кем-то из близких людей. Не убегайте от ответственности, ищите пути для того, чтобы устранить нерешённые вопросы.

РЫБЫ. В начале недели Рыбам может поступить материальная помощь или предложение, связанное со сферой финансов. Астрологическая обстановка для других жизненно важных аспектов будет не менее благоприятной. Вы заметите приятные перемены в личных делах, устраните разногласия в браке, найдёте слова, чтобы достучаться до близкого человека.

МАГНИТНЫЕ БУРИ

В прогнозе погоды возможны изменения :)

ОТКРЫТА ПОДПИСКА
на газету «ВЕСТНИК»
на II полугодие 2022 года.
Телефон для справок: 2-67-78.

ВЕСТНИК P.S.
№ 36
8 сентября 2022 года

[ХРОНИКА ПРОИСШЕСТВИЙ]

В период с 29 августа по 4 сентября в дежурной части ОМВД России по ЗАТО г. Лесной зарегистрировано 186 заявлений и сообщений о преступлениях и происшествиях.

29 августа в дежурную часть поступило заявление лесничанина, в котором он указал, что в дневное время ему на телефон перезвонил неизвестный, представился сотрудником службы безопасности банка и сообщил, что с его счёта пытаются снять деньги и оформить кредит. Для того чтобы вычислить сотрудника банка, необходимо оформить самому кредит и полученные деньги направить на указанные счета. Мужчина поверил аферистам, так как говорили они очень убедительно. В результате перевёл мошенникам 97 000 рублей. В своём объяснении лесничанин пояснил, что столкнулся с мошенниками впервые, ранее о такой схеме ничего не слышал. По данному факту сотрудниками полиции проводится проверка.

30 августа отделением дознания возбуждено уголовное дело по ч. 1 ст. 264.1 УК РФ по факту нарушения правил дорожного движения лицом, подвергнутым административному наказанию. 26 августа сотрудниками ГИБДД по улице Бажова в вечернее время был остановлен автомобиль, которым управлял гражданин с признаками алкогольного опьянения. Данный мужчина уже привлекался за аналогичное правонарушение к административной ответственности.

В тот же день отделением дознания возбуждено уголовное дело по ч. 1 ст. 158 УК РФ по факту тайного хищения чужого имущества. В конце августа молодой человек, открыв капот автомобиля, тайно похитил аккумуляторную батарею. Преступление совершено умышленно, из корыстных побуждений. Проводится дознание.

✦✦✦

За минувшую неделю сотрудниками Отделения ГИБДД было выявлено 121 нарушение ПДД РФ участниками дорожного движения, из них: 25 водителей были привлечены к административной ответственности за неиспользование ремней безопасности;
20 пешеходов – за нарушение ПДД РФ. 29 водителей управляли транспортными средствами, на которых светопропускание стёкол (в том числе покрытых прозрачными цветными плёнками) не соответствует требованиям тех. регламента о безопасности колёсных ТС. За нарушение правил перевозки детей в салоне автомобиля к административной ответственности привлечены 2 водителя. Зарегистрировано 6 дорожно-транспортных происшествий с причинением материального ущерба.

4 сентября в 19.50 на ул. Ленина, 78 водитель, управляя а/м «Hyundai Getz», при движении задним ходом совершил наезд на стоящий а/м «Renault Kaptur».

В ФГКУ «Специальное управление ФПС № 6 МЧС России» г. Лесной имеются вакансии:

ПОЖАРНЫЙ И ВОДИТЕЛЬ

Условия:

- ✦ режим службы – сутки через трое;
- ✦ среднемесячное денежное довольствие от 30 000 рублей в месяц;
- ✦ сотрудники, прослужившие 20 лет (включая службу в Вооружённых силах РФ), имеют право выхода на пенсию независимо от возраста;
- ✦ отпуск продолжительностью 30 дней (плюс выходные и праздничные дни, а также время, затраченное на дорогу к месту проведения отпуска и обратно);
- ✦ дополнительный отпуск до 15 дней – за выслугу лет;
- ✦ бесплатный проезд в период отпуска к месту проведения отдыха и обратно в границах РФ (ж/д, авиатранспорт, оплата бензина при следовании на личном автомобиле);
- ✦ ежегодный бесплатный проезд одному из членов семьи сотрудника к месту отдыха и обратно;
- ✦ возможность получения льготных путёвок в санатории и центры восстановительной медицины системы МВД (МЧС) России.

ЖДЁМ ОТВАЖНЫХ, ДИСЦИПЛИНИРОВАННЫХ ЛИЦ С ЖЕЛАНИЕМ ПОМОГАТЬ ЛЮДЯМ.

Обращаться: отделение кадров ФГКУ «Специальное управление ФПС № 6 МЧС России» по адресу: г. Лесной, Свердловская обл., Коммунистический проспект, 14А.
Справки и уточнения по телефонам: 8 (34342) 2-68-00, 2-68-30

Уважаемые военнослужащие и ветераны войсковой части 40274!

Поздравляю вас с 75-летием со дня образования 12 Главного управления Министерства обороны Российской Федерации и профессиональным праздником!

Ваша служба – особого государственного доверия и высочайшей ответственности. Выполняя поставленные задачи, вы проявляете незаурядные профессиональные и человеческие качества. Ваша верность служебному долгу, высокий профессионализм – надёжный гарант безопасности.

Желаю вам и вашим родным крепкого здоровья, семейного благополучия, счастья и всего самого доброго!

Сергей ЧЕРЕПАНОВ,
глава городского округа «Город Лесной».

ФОТО ТАТЬЯНЫ БЕКЕТОВОЙ.

Конкурс юных инспекторов

В загородном оздоровительном центре «Таватуй» прошёл областной конкурс «Безопасное колесо», посвящённый 90-летию создания службы пропаганды безопасности дорожного движения. Мероприятие каждый год проводится Управлением областной Госавтоинспекции и Министерством образования и молодёжной политики Свердловской области.

На старте этапа по фигурному вождению.

Юные велосипедисты из Лесного приняли участие в соревнованиях. Наш город представляла команда юных инспекторов дорожного движения: Полина Чуракова, Алёна Новикова, Богдан Вейко и Арсений Смирнов. Несмотря на то, что конкурс «Безопасное колесо» детский, всё было по-взрослому.

Ребята проходили следующие станции: «Знатоки Правил дорожного движения» – индивидуальный теоретический экзамен на знание Правил дорожного движения, «Знание основ оказания первой помощи» – индивидуальный экзамен, включающий в себя вопросы на знание основ оказания первой помощи и задания по их практическому применению, «Взрослые в ответе за безопасность детей. #90 лет дорОгой пропаганды» – творческий конкурс с агитационно-пропагандистскими выступлениями по тематике безопасности дорожного движения.

Станция «Фигурное вождение велосипеда» – самый сложный этап. Каждому велосипедисту предстояло выполнить несколько упражнений: «Круг», «Восьмерка», «Слалом», «Прицельное торможение», «Перенос предмета», «Жёлоб», «Кривая дорожка», «Змейка».

Малейшая ошибка превращалась в гигантский отрыв от победы. На плечи детей легла огромная ответственность, борьба за призовые места была жёсткая и принципиальная: ни одна команда, ни один участник не собирался сдаваться или поддаваться, все города приехали за победой. К сожалению, наша команда в этом году не попала в десятку лучших, но будем работать над ошибками, стараться и обязательно победим.

Руководство ОГИБДД благодарит преподавателя Наталью Леонидовну Паримчук, которая занималась подготовкой команды к конкурсу.

Делегация из Лесного на областном конкурсе «Безопасное колесо».

Все дороги ведут к школе

В Единый день дорожной безопасности – 6 сентября – сотрудники Госавтоинспекции напомнили школьникам о ПДД.

В образовательных организациях Лесного прошли классные часы и уроки, посвящённые правилам поведения детей на дороге, в которых приняли участие сотрудники Госавтоинспекции.

В ходе мероприятий автоинспекторы напоминали детям об особенностях безопасного поведения на улицах и дорогах, разбирали с ребятами опасные дорожные ситуации, в том числе по Правилам дорожного движения для велосипедистов и средствам индивидуальной мобильности, эффективности использования световозвращающих элементов на одежде и важности выбора безопасного места для игр.

Отделение ГИБДД ОМВД России по ЗАТО г. Лесной также провело рейдовые мероприятия по выявлению нарушений Правил дорожного движения при перевозке детей в автомобилях, при проезде пешеходных переходов.

Публикации в социальных сетях в группах газеты «Вестник». Низкие цены! Т. 2-67-78, 8-953-602-1398.

12 СЕНТЯБРЯ, ПОНЕДЕЛЬНИК

ТВ-ПРОГРАММА
НА НЕДЕЛЮ С 12 ПО 18 СЕНТЯБРЯ

1

05.00 «Доброе утро»
09.00 Новости
09.10 «АнтиФейк» (16+)
09.55 «Жить здорово!» (16+)
10.40 «ПРИХОДИТЕ ЗАВТРА». Х/ф (0+)
11.00 Новости
11.30 «ПРИХОДИТЕ ЗАВТРА». Х/ф (0+)
12.45 Информационный канал (16+)
14.00 Новости
14.15 Информационный канал (16+)
17.00 Новости
17.15 Информационный канал (16+)
20.00 Вечерние новости
20.20 Информационный канал (16+)
21.00 «Время»
21.45 «МОСГАЗ. ДЕЛО 8». Т/с (16+)
22.45 «Большая игра» (16+)
23.45 Информационный канал (16+)
03.00 Новости
03.05 Информационный канал (16+)

РОССИЯ 1

05.00 «Утро России»
09.00 Вести-Урал
09.30 «Утро России. Урал»
09.55 «О самом главном» (12+)
11.00 Вести
11.30 «60 минут» (12+)
14.00 Вести
14.30 Вести-Урал
14.55 «Кто против?» (12+)
17.00 Вести
17.30 «60 минут» (12+)
20.00 Вести
21.05 Вести-Урал
21.20 «ЕЛИЗАВЕТА». Т/с (16+)
22.20 «Вечер с Владимиром Соловьёвым» (12+)
01.00 «МОРОЗОВА». Т/с (16+)
02.50 «СРОЧНО В НОМЕР!» Т/с (16+)

ОТВ

05.00, 06.30, 08.30, 13.00, 15.00, 19.00, 21.00, 23.10 Новости ТАУ 9 1/2 (16+)
05.55, 07.55, 09.55, 11.55, 13.55, 15.55, 17.55, 19.55, 21.55, 23.55 Погода на ОТВ (6+)
06.00, 12.30, 18.30, 20.30, 00.30, 01.40, 02.50, 04.00 «Все говорят об этом» (16+)
07.25 Патрульный участок. Инервью (16+)
07.45, 14.30, 23.00, 01.00, 02.10, 03.20, 04.30 События Акцент (16+)
08.00, 10.00, 18.00, 22.00 Известия (16+)
09.25 Новости ТМК (16+)
09.35 Прокуратура на страже закона (16+)
10.30, 12.00, 16.00 «ПОСЛЕДНИЙ ЯНЫЧАР». Т/с (12+)
12.15, 17.40 Utravel рекомендует (12+)
13.50, 15.50 Безопасность тепла (0+)
14.00 Патрульный участок. Итоги недели (16+)
14.40 О личном и наличном (16+)
20.00, 22.30, 01.10, 03.30 События (16+)
00.00, 02.20 События (16+)
04.40 Utravel рекомендует (12+)

ТВЦ

06.00 «Настроение»
08.15 «Лучшие проекты Москвы». Д/ф (16+)
08.50 «ТРИ В ОДНОМ». Х/ф (12+)
10.40, 04.40 «Семён Альтов. Юмор с каменным лицом». Д/ф (12+)
11.30, 14.30, 17.50, 22.00, 00.00 События
11.50 «ПРАКТИКА-2». Т/с (12+)
13.40, 05.20 «Мой герой. Николай Бандурин» (12+)
14.50 Город новостей
15.05 «ПСИХОЛОГИЯ ПРЕСТУПЛЕНИЯ. ТУФЕЛЬКА НЕ ДЛЯ ЗОЛУШКИ». Х/ф (12+)
16.55 «Актёрские драмы. Шальные браки». Д/ф (12+)
18.15 «СЛЕД ЛИСИЦЫ НА КАМНЯХ». Х/ф (12+)
22.35 «Поколение LAST?!» (16+)
23.05 «Знак качества» (16+)
00.30 «Петровка, 38»
00.45 «Тайная комната Билла Клинтона». Д/ф (16+)
01.25 «90-е. Охрана тела и денег» (16+)
02.05 «Железный занавес опущен». Д/ф (12+)
02.45 «Осторожно, мошенники! «Инстажулики» (16+)
03.10 «ПСИХОЛОГИЯ ПРЕСТУПЛЕНИЯ. ТУФЕЛЬКА НЕ ДЛЯ ЗОЛУШКИ». Х/ф (12+)

НТВ

04.55 «УЛИЦЫ РАЗБИТЫХ ФОНАРЕЙ». Т/с (16+)
06.30 «Утро. Самое лучшее» (16+)
08.00, 10.00, 13.00, 16.00, 19.00, 23.35 «Сегодня»
08.25, 10.35 «МОРСКИЕ ДЬЯВОЛЫ. РУБЕЖИ РОДИНЫ». Х/ф (16+)
13.25 «Чрезвычайное происшествие»
14.00 «Место встречи» (16+)
16.45 «За гранью» (16+)
17.50 «ДНК» (16+)
20.00 «КАНЦЕЛЯРСКАЯ КРЫСА. БОЛЬШОЙ ПЕРЕДЕЛ». Т/с (16+)
21.40 «РИКОШЕТ». Т/с (16+)
00.00 «ПЁС». Т/с (16+)
01.50 «МЕНТ В ЗАКОНЕ». Т/с (16+)

МАТЧ!

08.00, 11.10, 14.35, 16.50 Новости
08.05, 21.15, 01.45 Все на Матч! Прямой эфир
11.15, 14.40 Специальный репортаж (12+)
11.35 «СОБР». Т/с (16+)
13.30 «Есть тема!»
15.00 Матч! Парад (16+)
15.30, 16.55 «ЛИЧНЫЙ НОМЕР». Х/ф (12+)
17.50 «Громко»
18.55 Хоккей. Фонбет Чемпионат КХЛ. «Салават Юлаев»
21.25 Хоккей. Фонбет Чемпионат КХЛ. «Нефтехимик»
23.45 Футбол. Чемпионат Италии. «Эмполи»
02.25 Тотальный футбол (12+)
02.55 Регби. PARI Кубок России. 1/2 финала. «Локомотив-Пенза» (0+)
04.55 Новости (0+)
05.00 «АГЕНТ». Т/с (16+)

5

05.00 «Известия» (16+)
05.30 «УЛИЦЫ РАЗБИТЫХ ФОНАРЕЙ – 3». Т/с (16+)
08.50 «ОТСТАВНИК». Т/с (16+)
09.00 «Известия» (16+)
09.25 «ОТСТАВНИК». Т/с (16+)
11.10 «ОТСТАВНИК-2». Т/с (16+)
13.00 «Известия» (16+)
13.25 «УЧИТЕЛЬ В ЗАКОНЕ». Т/с (16+)
17.30 «Известия» (16+)
18.00 «УЧИТЕЛЬ В ЗАКОНЕ». Т/с (16+)
19.35 «СЛЕД». Т/с (16+)
23.10 «СВОИ-5». Т/с (16+)
00.00 «Известия» (16+)
00.30 «СЛЕД». Т/с (16+)
03.10 «ДЕТЕКТИВЫ». Т/с (16+)

РЕН

05.00 «Территория заблуждений с Игорем Прокопенко» (16+)
06.00, 18.00 «Самые шокирующие гипотезы» (16+)
07.00 «С бодрым утром!» (16+)
08.30, 12.30, 16.30, 19.30, 23.00 «Новости» (16+)
09.00 «Военная тайна с Игорем Прокопенко» (16+)
11.00 «Как устроен мир с Тимофеем Баженовым» (16+)
12.00, 16.00, 19.00 «Информационная программа 112» (16+)
13.00 «Загадки человечества с Олегом Шишкиным» (16+)
14.00 «Невероятно интересные истории» (16+)
15.00 Документальный спецпроект (16+)
17.00, 04.05 «Тайны Чапман» (16+)
20.00 «ВСПОМНИТЬ ВСЁ». Х/ф (16+)
22.00 «Водить по-русски» (16+)
23.30 «Неизвестная история» (16+)
00.30 «ЛЕГЕНДА О ЗЕЛЕНОМ РЫЦАРЕ». Х/ф (18+)
02.40 «ЖЕРТВА КРАСОТЫ». Х/ф (16+)

ТВ3

06.00 «ЖЕНСКАЯ ДОЛЯ». Т/с (16+)
06.30 Мультфильмы (0+)
09.30 «Слепая» (16+)
11.15 «Знаки судьбы» (16+)
11.50 «Мистические истории» (16+)
12.50 «Всё в твоих руках» (16+)
13.25 «Гадалка» (16+)
17.20 «Слепая» (16+)
19.30 «ХОРОШИЙ ДОКТОР». Т/с (16+)
21.15 «ОБМАНИ МЕНЯ». Т/с (16+)
23.15 «ШИРОКО ШАГАЯ». Х/ф (16+)
00.45 «ЭФФЕКТ КОЛИБРИ». Х/ф (16+)
02.30 «Дневник экстрасенса с Татьяной Лариной» (16+)

СТС

Студия «Спектр-МАИ»
ТЕЛЕВИЗИОННЫЕ НОВОСТИ ЛЕСНОГО (16+)
СМОТРИТЕ НА КАНАЛЕ 360

06.00 «Ералаш» (0+)
06.05 «Три кота». М/с (0+)
06.15 «Драконы. Гонки по краю». М/с (6+)
07.00 «Приключения Вуди и его друзей». М/с (0+)
10.25 «КОЛЬЦО ДРАКОНА». Х/ф (12+)
12.10 «ПЕРСИ ДЖЕКСОН И ПОХИТИТЕЛЬ МОЛНИЙ». Х/ф (12+)
14.40 «ПЕРСИ ДЖЕКСОН И МОРЕ ЧУДОВИЩ». Х/ф (6+)
16.40 «КЛАССНАЯ КАТЯ». Т/с (16+)
20.00 «НОЧЬ В МУЗЕЕ». Х/ф (12+)
22.15 «ЧЕЛОВЕК-ПАУК». Х/ф (12+)
00.40 «Кино в деталях» (18+)
01.40 «ДНЮХА!» Х/ф (16+)
03.15 «6 кадров» (16+)

РОССИЯ К

06.30, 07.00, 07.30, 08.25, 10.00, 15.00, 19.30, 23.30 Новости культуры
06.35 «Пешком...» Москва водная
07.05 Невский ковчег. Теория невозможного. Иван Ратиев
07.35 Черные дыры. Белые пятна
08.15 Цвет времени. Надя Рушева
08.30 Легенды мирового кино. Кирилл Лавров
09.05, 16.50 «СОФИЯ». Т/с
10.15 «Наблюдатель»
11.10, 23.50 XX век. «Встреча с Татьяной Дорониной в Концертной студии «Останкино»
12.20 «Александр Невский. За Веру и Отечество». Д/ф
13.15 «Первые в мире». Д/с
13.30 Линия жизни. Артём Оганов
14.30 «Царскосельская мечтательница»
15.05 Новости. Подробно. Арт
15.20 «Агора»
16.25 «Тунис. Дворец Эссаада». Д/ф
17.45 «Ключ к разгадке древних сокровищ». Д/с
18.30 «Забытое ремесло». Д/с
18.45 «Ташкентский кинофестиваль. Обретения и надежды». Д/ф
19.45 Главная роль
20.05 «Правила жизни»
20.35 «Спокойной ночи, малыши!»
20.50 «Случай Понтекорво». Д/ф
21.35 «Сати. Нескучная классика...»
22.20 «СПРУТ». Т/с
00.55 «Ключ к разгадке древних сокровищ». Д/с
01.45 Концерт Муслима Магомаева и Тамары Синявской
02.30 «Царскосельская мечтательница»

ДОМАШНИЙ

06.30, 06.00 «По делам несовершеннолетних» (16+)
09.20, 03.30 «Давай разведёмся!» (16+)
10.20, 01.50 «Тест на отцовство» (16+)
12.30, 00.55 «Понять. Простить» (16+)
13.35, 22.45 «Порча» (16+)
14.05, 23.50 «Знахарка» (16+)
14.40, 00.25 «Верну любимого» (16+)
15.10 «ВОЗВРАЩЕНИЕ». Т/с (16+)
19.00 «УРОКИ СЧАСТЬЯ». Х/ф (16+)
04.20 «ЖЕНСКАЯ КОНСУЛЬТАЦИЯ». Т/с (16+)

ЗВЕЗДА

05.25 «ОХОТА НА АСФАЛЬТЕ». Т/с (16+)
07.00 «Сегодня утром» (12+)
09.00, 13.00, 18.00, 21.00 Новости дня (16+)
09.20, 23.20 «РОЖДЕННАЯ РЕВОЛЮЦИЕЙ». «ТРУДНАЯ ОСЕНЬ». Т/с (12+)
10.40, 18.15 «Специальный репортаж» (16+)
11.20 «Сделано в СССР». Д/с (12+)
11.35 «Колеса Страны Советов. Были и небылицы». Д/с (16+)
13.15 «Битва за Севастополь». Д/с (16+)
15.40 «Москва фронту». Д/с (16+)
16.00 Военные новости (16+)
16.05 «Битва оружейников». Д/с (16+)
18.50 «Карибский кризис. Оцифрованная история». «Свободная Куба». Д/с (16+)
19.40 «Загадки века с Сергеем Медведевым». «Климатическое оружие. Реальность или вымысел». Д/с (12+)
21.15 «Открытый эфир» (16+)
22.55 «Между тем» (12+)
00.30 «СВИДЕТЕЛЬСТВО О БЕДНОСТИ». Х/ф (12+)
01.35 «БЛИЗНЕЦЫ». Х/ф (6+)
03.00 «Оружие Победы». Д/с (12+)
03.15 «ИЗ ПЛАМЯ И СВЕТА...» Т/с (16+)

ТНВ ТАТАРСТАН

08.00 «Манзара» (6+)
09.00 Татарстан хәбәрләре (12+)
09.10 «Манзара» (6+)
10.00 Новости Татарстана (12+)
10.10 «Здравствуйте!» (12+)
11.00 «ЯЛАНАЯКЛЫ КЫЗ». Т/с (12+)
12.00 «ГОСПОДА – ТОВАРИЩИ». Т/с (16+)
13.00 «Канун. Парламент. Җәмгыять» (12+)
13.30 «Заман көзгесе» (6+)
14.00 «БЕРЕНЧЕ НОМЕРЛЫ ГАСТРОНОМ ӘШЕ». Т/с (16+)
15.00 «Семь дней» (12+)
16.00 «Закон. Парламент. Общество» (12+)
16.30 Новости Татарстана (12+)
16.45 «Тибрәнә җыр дулкыннары» (6+)
17.15 «Шаян ТВ» тәкъдим итә» (0+)
18.00 «ЯЛАНАЯКЛЫ КЫЗ». Т/с (12+)
19.00 «Татарлар» (12+)
19.30 «Таяну ноктасы» (16+)
20.30 Татарстан хәбәрләре (12+)
21.00 Хоккей. Чемпионат КХЛ. «Ак Барс» – «Динамо» (6+)
23.30 Новости Татарстана (12+)
00.00 «Вызов 112» (16+)

ОТР

06.00, 14.05 «Большая страна» (12+)
06.55 «Книжные аллеи. Адреса и строки». Д/ф (12+)
07.20 «СОВСЕМ ПРОПАЩИЙ». Х/ф (12+)
09.00 «Календарь» (12+)
09.30, 20.30, 00.35 «Вместе с наукой». Д/ф (12+)
10.00, 15.20, 21.30 ОТРажение
12.00, 15.00, 17.00, 21.00 Новости
12.10 «ЛИЧНОЕ ДЕЛО СУДЬИ ИВАНОВОЙ». Х/ф (16+)
13.35 «Отчий дом» (12+)
13.50 «То, что задело» (12+)
17.10 «ЭТИ ГЛАЗА НАПРОТИВ». Т/с (12+)
19.00 «ПО ГЛАВНОЙ УЛИЦЕ С ОРКЕСТРОМ». Х/ф (12+)
23.00 «Открытый космос». Д/ф (12+)
23.55 «За дело!» (12+)

ИСТОРИЯ

08.00 «Кровь шотландских кланов. Последние мятежники». Д/ф (16+)
08.55 «Друиды». Д/ф (12+)
09.50 «Спасённые шедевры России. Резная кость. Археологический текстиль». Д/ф (12+)
10.45 «Её звали Грейс Келли». Д/ф (16+)
11.45 «От Петра до Николая. Традиции русских полков». Д/ф (12+)
12.35 «Тайны легендарных замков. Испания». Д/ф (12+)
13.40 «По следам советской Атлантиды с Юрием Емельяновым. Образование СССР». Д/ф (12+)
13.55 «По следам советской Атлантиды с Юрием Емельяновым. СССР на распутье». Д/ф (12+)
14.15 «Личное. Леонид Каневский». Д/ф (12+)
14.50 «Придворные тайны». Д/ф (16+)
15.45 «Диктор Советского Союза». Д/ф (12+)
16.35 «За кулисами «Кривого зеркала». Д/ф (12+)
17.20 «Вторая мировая война. План «Ост». Д/ф (16+)
18.10 «Древние империи Юго-Восточной Азии. Аюттая». Д/ф (12+)
19.05 «Древние империи Юго-Восточной Азии. Баган». Д/ф (12+)
19.55 «Спасённые шедевры России. Керамика». Д/ф (12+)
20.45 «Питер Фальк против Коломбо». Д/ф (16+)
21.40 «Россия и Китай. Сердце Евразии». Д/ф (16+)
22.30 «Тайны легендарных замков. Германия». Д/ф (12+)
23.40 «Возвращение. Эдуард Хиль». Д/ф (12+)
00.25 «Две Елизаветы. Две королевы, две соперницы». Д/ф (12+)

ДОМ КИНО

08.00 «Ералаш»
08.35 «СВАДЬБА ПО ОБМЕНУ». Х/ф (16+)
10.15 «Три богатыря и наследница престола». М/ф (6+)
11.50 «Конь Юлий и большие скачки». М/ф (6+)
13.10 «Три богатыря и конь на троне». М/ф (6+)
14.50 «Три богатыря и принцесса Египта». М/ф (6+)
16.10 «Три богатыря и Шамаханская царица». М/ф (12+)
17.30 «Три богатыря на дальних берегах». М/ф (6+)
18.50 «СВАТЫ». Т/с (16+)
01.30 «ДОРОГОЙ ПАПА». Х/ф (12+)

М

07.00 «Приключения Пети и Волка». М/с (12+)
09.00 «УНИВЕР. НОВАЯ ОБЩАГА». Т/с (16+)
11.30 «УНИВЕР». Т/с (16+)
15.00 «САШАТАНЯ». Т/с (16+)
19.00 «РЕАЛЬНЫЕ ПАЦАНЫ». Т/с (16+)
21.00 «НА СТРАЖЕ ПЛЯЖА». Т/с (16+)
22.00 «КОНГ: ОСТРОВ ЧЕРЕПА». Х/ф (16+)
00.15 «ПОСЛЕДНИЙ САМУРАЙ». Х/ф (16+)
02.55 «Ты_Топ-модель на ТНТ» (16+)
04.00 «Импровизация» (16+)
04.50 «Comedy Баттл» (16+)
05.35 «Открытый микрофон» (16+)

Победа

06.40, 01.59 «Путь к Победе» (16+)
07.40 «КОРИДОР БЕССМЕРТИЯ». Х/ф (16+)
09.50 «ОХОТА НА ГАУЛЯЙТЕРА». Х/ф (16+)
18.50 «СМЕРТЕЛЬНЫЙ НОМЕР». Х/ф (16+)
03.00 «ЕДИНИЧКА». Х/ф (16+)

РУССКИЙ БЕСТСЕЛЛЕР

17.15 «НАЖИВКА ДЛЯ АНГЕЛА». Т/с (12+)
21.00 «ЦВЕТОК ПАПОРОТНИКА». Т/с (12+)
00.15 «БАЛАБОЛ». Т/с (16+)

РУССКИЙ ДЕТЕКТИВ

08.20 «КАМЕНСКАЯ-5». Т/с (16+)
14.50 «УЛИЦЫ РАЗБИТЫХ ФОНАРЕЙ – 15». Т/с (16+)
23.30 «КАМЕНСКАЯ-5». Т/с (16+)

РУССКИЙ РОМАН

09.25 «НЕОТПРАВЛЕННОЕ ПИСЬМО». Х/ф (12+)
13.05 «ПРОТИВОСТОЯНИЕ». Х/ф (12+)
16.45 «ЧЕРНАЯ МЕТКА». Х/ф (12+)
20.00 «ДВА ИВАНА». Х/ф (12+)
23.10 «КАК ИЗВЕСТИ ЛЮБОВНИЦУ ЗА 7 ДНЕЙ». Х/ф (16+)

РУССКИЙ ИЛЛЮЗИОН

07.20 «КУРОРТНЫЙ ТУМАН». Х/ф (16+)
08.55 «СТОРОЖ». Х/ф (16+)
10.35 «ВСЁ О МУЖЧИНАХ». Х/ф (16+)
12.00 «НЕСОКРУШИМЫЙ». Х/ф (12+)
13.35 «ОЧЕНЬ ЖЕНСКИЕ ИСТОРИИ». Х/ф (16+)
15.20 «НОВОГОДНИЙ БРАК». Х/ф (6+)
17.05 «МУЖЧИНА В МОЕЙ ГОЛОВЕ». Х/ф (16+)
19.15 «ДОМОВОЙ». Х/ф (6+)
21.00 «НЕПРОЩЕННЫЙ». Х/ф (16+)
23.00 «ДНЕВНИК ЕГО ЖЕНЫ». Х/ф (16+)
00.55 «НЕУЛОВИМЫЕ». Х/ф (16+)

Усадьба

06.20 «Да здравствует мыло душистое!» (12+)
06.35 «Идите в баню» (12+)
06.50 «Стройплощадка» (12+)
07.20 «Букет на обед» (12+)
07.35 «Деревянная Россия» (12+)
08.00 «Готовимся к зиме» (12+)
08.15 «Домашние заготовки» (12+)
08.30 «Кисельные берега» (12+)
08.45 «Сад в радость» (12+)
09.10 «Я садовником родился» (12+)
09.25 «...и компот!» (12+)
09.40 «Фитокосметика» (12+)
09.55 «Сам себе дизайнер» (12+)
10.10 «Здоровый сад» (12+)
10.30 «История одной культуры» (12+)
10.55 «Дом с нуля» (12+)
11.25 «История усадеб» (12+)
12.00 «Дачные радости с Мариной Рыкалиной» (12+)
12.30 «Чудеса, диковины и сокровища» (12+)
13.00 «Варенье» (12+)
13.20 «Чужеземцы» (12+)
13.35 «Мастер-садовод» (12+)
14.10 «Проект мечты» (12+)
14.40 «Высший сорт» (12+)
15.00 «Урожай на столе» (12+)
15.30 «Домашняя экспертиза» (12+)
16.00 «Домоводство» (12+)
16.15 «Домашние заготовки» (12+)
16.35 «Вкус сыра» (12+)
17.00 «Пруды» (12+)
17.30 «Сельские профессии» (12+)
18.00 «Ваш агроном» (12+)
18.15 «Сравнительный анализ» (12+)
18.45 «Приглашайте в гости» (12+)
19.00 «Моя крепость» (12+)
19.30 «Дом, милый дом!» (12+)
19.45 «Сельсовет» (12+)
20.00 «Дачные радости с Мариной Рыкалиной» (12+)
20.30 «Дачная энциклопедия» (12+)
21.00 «Варенье» (12+)
21.15 «Сад своими руками» (12+)
21.50 «Огород круглый год» (12+)
22.20 «Прогулка по саду» (12+)
22.50 «Календарь дачника» (12+)
23.10 «Гордость России» (6+)
23.40 «Профотбор» (12+)
00.10 «Искатели приключений» (12+)
00.40 «Вершки-корешки» (12+)
00.55 «Дачные радости» (12+)

360

07.00 «Бизнес Подмосковья» (12+)
07.30 «Новости Московской области»
09.30 «Новости 360»
09.35 «Внимание! Еда!» (12+)
10.00 «Новости 360»
10.05 «Интервью 360» (12+)
10.30 «Новости 360»
10.35 «Живой арсенал». Д/ф (12+)
11.00 «Новости 360»
11.05 «Живой арсенал». Д/ф (12+)
11.30 «Новости 360»
11.35 «Живой арсенал». Д/ф (12+)
11.45 «Быстрые деньги» (12+)
12.00 «Новости 360»
12.05 «Погода 360»
12.10 «Вкусно, как в кино» (12+)
13.00 «Новости 360»
13.05 «Погода 360»
13.10 «Вкусно, как в кино» (12+)
13.20 «Внимание! Еда!» (12+)
13.30 «Простая медицина» (12+)
14.00 «Новости 360»
14.20 «Погода 360»
14.30 «Новости Московской области»
14.50 «Погода 360»
15.10 «Соль» (12+)
15.40 «Кругосветка» (12+)
16.00 «Новости 360»
16.05 «Погода 360»
16.10 «Кругосветка» (12+)
16.25 «Маршрут построен» (12+)
16.55 «Поездка со вкусом» (12+)
17.00 «Новости 360»
17.05 «Погода 360»
17.10 «Поездка со вкусом» (12+)
17.35 «Внимание! Еда!» (12+)
18.00 «Новости 360»
18.05 «Погода 360»
18.10 «Внимание! Еда!» (12+)
18.30 «Вкусно» (12+)
19.00 «Новости 360»
19.05 «Погода 360»
19.10 «Вкусно» (12+)
19.30 «Простая медицина» (12+)
20.00 «Новости 360»
20.05 «Погода 360»
20.10 «Живой арсенал». Д/ф (12+)
21.00 **Студия «Спектр-МАИ»** ТЕЛЕВИЗИОННЫЕ НОВОСТИ ЛЕСНОГО (16+)
21.30 «Город с историей» (12+)
22.00 «Новости 360»
23.00 «Невероятная наука – 2». Д/ф (12+)
23.50 «Усков 360» (12+)
00.00 «Новости 360»
00.05 «Погода 360»
00.10 «Усков 360» (12+)
00.50 «Великий северный путь». Д/ф (12+)

МИР

05.00, 03.00 «ШКОЛА ВЫЖИВАНИЯ ОТ ОДИНОКОЙ ЖЕНЩИНЫ С ТРЕМЯ ДЕТЬМИ В УСЛОВИЯХ КРИЗИСА». Т/с (12+)
06.25, 10.20 «ДУРНАЯ КРОВЬ». Т/с (16+)
10.00, 13.00, 16.00, 18.30, 02.25 Новости
10.10 «Белорусский стандарт» (12+)
13.15, 17.55 «Дела судебные. Деньги верните!» (16+)
14.05, 16.15 «Дела судебные. Битва за будущее» (16+)
15.10 «Дела судебные. Новые истории» (16+)
17.05 «Мировое соглашение» (16+)
18.50 «Слабое звено» (12+)
19.40 «Игра в кино» (12+)
21.00 «Назад в будущее» (16+)
22.40 «Всемирные игры разума» (12+)
23.10 «ГОРИ, ГОРИ, МОЯ ЗВЕЗДА». Х/ф (12+)
00.45 «Рожденные в СССР» (12+)
01.10 «ВРАТАРЬ». Х/ф (0+)
02.40 «Культличности» (12+)

САРАФАН

08.15, 00.30 «Попкорн ТВ» (12+)
08.40 «Смеяться разрешается» (12+)
10.40, 16.45 «6 кадров» (12+)
11.10 «Петросян-шоу» (12+)
13.25 «Улетные животные» (12+)
13.55 «Чумовая скрытая камера» (12+)
14.30 «Фестиваль сатиры и юмора «Юморина 2018» (12+)
17.15 «Смех с доставкой на дом» (12+)
18.20 «Рыжие» (12+)
18.50 «Кривое зеркало» (12+)
20.50 «Не злите девочек» (12+)
21.20 «Пародии! Пародии! Пародии!!!» (12+)
23.30 «Одна за всех» (12+)
00.00 «Два весёлых гуся.» (12+)

Программа ТВ передач присылается в редакцию в конце предыдущей недели. После выхода номера в печать в программе возможны изменения по не зависящим от редакции причинам.

13 СЕНТЯБРЯ, ВТОРНИК

ВЕСТНИК P.S.
№ 36

8 сентября 2022 года

Уважаемые телезрители! Программы передач **всех телеканалов**, транслируемых предприятием «Трансинформ», **есть на сайте газеты «Вестник» (www.vestnik-lesnoy.ru).** Кнопка «Посмотреть программу телепередач».

1

05.00 «Доброе утро»
09.00 Новости
09.05 «АнтиФейк» (16+)
09.45 «Жить здорово!» (16+)
10.30 Информационный канал (16+)
11.00 Новости
11.20 Информационный канал (16+)
14.00 Новости
14.15 Информационный канал (16+)
17.00 Новости
17.15 Информационный канал (16+)
20.00 Вечерние новости
20.20 Информационный канал (16+)
21.00 «Время»
21.45 «МОСГАЗ. ДЕЛО 8». Т/с (16+)
22.45 «Большая игра» (16+)
23.45 Информационный канал (16+)
03.00 Новости
03.05 Информационный канал (16+)

РОССИЯ 1

05.00 «Утро России»
09.00 Вести-Урал
09.30 «Утро России. Урал»
09.55 «О самом главном» (12+)
11.00 Вести
11.30 «60 минут» (12+)
14.00 Вести
14.30 Вести-Урал
14.55 «Кто против?» (12+)
17.00 Вести
17.30 «60 минут» (12+)
20.00 Вести
21.05 Вести-Урал
21.20 «ЕЛИЗАВЕТА». Т/с (16+)
22.20 «Вечер с Владимиром Соловьёвым» (12+)
01.00 «МОРОЗОВА». Т/с (16+)
02.50 «СРОЧНО В НОМЕР!» Т/с (16+)

ОТВ

05.00, 07.25, 09.25, 14.00, 20.00, 22.30, 00.00, 01.10, 02.20, 03.30 События (16+)
05.30, 14.30, 23.00, 01.00, 02.10, 03.20, 04.30 События Акцент (16+)
05.40, 12.15, 14.40, 17.40, 04.40 Utravel рекомендует (12+)
05.55, 07.55, 09.55, 11.55, 13.55, 15.55, 17.55, 19.55, 21.55, 23.55 Погода на ОТВ (6+)
06.00, 12.30, 18.30, 20.30, 00.30, 01.40, 02.50, 04.00 «Все говорят об этом» (16+)
06.30, 08.30, 13.00, 15.00, 19.00, 21.00, 23.15 Новости ТАУ 9 1/2 (16+)
08.00, 10.00, 18.00, 22.00 Известия (16+)
10.30, 12.00, 16.00 «ПОСЛЕДНИЙ ЯНЫЧАР». Т/с (12+)
13.50, 15.50 Безопасность тепла (0+)
23.10 Вести настольного тенниса (12+)

ТВЦ

06.00 «Настроение»
08.15 «Доктор И...» (16+)
08.45 «ТРИ В ОДНОМ». Х/ф (12+)
10.40, 04.45 «Михаил Козаков. Почти семейная драма». Д/ф (12+)
11.30, 14.30, 17.50, 22.00, 00.00 События
11.50 «ПРАКТИКА-2». Т/с (12+)
13.40, 05.25 «Мой герой. Илзе Лиепа» (12+)
14.50 Город новостей
15.05 «ПСИХОЛОГИЯ ПРЕСТУПЛЕНИЯ. КРАСНОЕ НА БЕЛОМ». Х/ф (12+)
16.55 «Актерские драмы. Запомним их смешными». Д/ф (12+)
18.15 «РЫЦАРЬ НАШЕГО ВРЕМЕНИ». Х/ф (12+)
22.35 «Закон и порядок» (16+)
23.10 «Ольга Аросева. Королева интриг». Д/ф (16+)
00.30 «Петровка, 38»
00.45 «90-е. Сердце Ельцина» (16+)
01.30 «Наталья Назарова. Невозможная любовь». Д/ф (16+)
02.10 «Детство Председателя». Д/ф (12+)
02.45 «Осторожно, мошенники! Операция «Аренда»
03.15 «ПСИХОЛОГИЯ ПРЕСТУПЛЕНИЯ. КРАСНОЕ НА БЕЛОМ». Х/ф (12+)

НТВ

04.55 «УЛИЦЫ РАЗБИТЫХ ФОНАРЕЙ». Т/с (16+)
06.30 «Утро. Самое лучшее» (16+)
08.00, 10.00, 13.00, 16.00, 19.00, 23.35 «Сегодня»
08.25, 10.35 «МОРСКИЕ ДЬЯВОЛЫ. РУБЕЖИ РОДИНЫ». Х/ф (16+)
13.25 «Чрезвычайное происшествие»
14.00 «Место встречи» (16+)
16.45 «За гранью» (16+)
17.50 «ДНК» (16+)
20.00 «КАНЦЕЛЯРСКАЯ КРЫСА. БОЛЬШОЙ ПЕРЕДЕЛ». Т/с (16+)
21.40 «РИКОШЕТ». Т/с (16+)
00.00 «РУССКИЙ РАСКОЛ». Х/ф (16+)
01.50 «МЕНТ В ЗАКОНЕ». Т/с (16+)

МАТЧ!

06.50, 11.15, 14.40 Специальный репортаж (12+)
07.05 «Громко» (12+)
08.00, 11.10, 14.35, 16.50 Новости
08.05, 16.20, 19.00, 02.00 Все на Матч! Прямой эфир
11.35 «СОБР». Т/с (16+)
13.30 «Есть тема!»
15.00 Автоспорт. Чемпионат России по дрэг-рейсингу (0+)
15.30 Смешанные единоборства. UFC. Лучшее (16+)
16.55 Футбол. Фонбет Кубок России. «Пари НН»
19.25 Футбол. Фонбет Кубок России. «Динамо»
21.30 Футбол. Лига чемпионов. «Виктория»
23.45 Футбол. Лига чемпионов. «Бавария»
02.55 Футбол. Лига чемпионов. «Ливерпуль» (0+)
04.55 Новости (0+)
05.00 «АГЕНТ». Т/с (16+)

5

05.00 «Известия» (16+)
05.45 «УЛИЦЫ РАЗБИТЫХ ФОНАРЕЙ – 3». Т/с (16+)
08.40 «ОТСТАВНИК-3». Т/с (16+)
09.00 «Известия» (16+)
09.25 «ОТСТАВНИК-3». Т/с (16+)
11.00 «ОТСТАВНИК». Т/с (16+)
13.00 «Известия» (16+)
13.25 «УЧИТЕЛЬ В ЗАКОНЕ». Т/с (16+)
17.30 «Известия» (16+)
18.00 «УЧИТЕЛЬ В ЗАКОНЕ». Т/с (16+)
19.40 «СЛЕД». Т/с (16+)
23.10 «СВОИ-5». Т/с (16+)
00.00 «Известия» (16+)
00.30 «СЛЕД». Т/с (16+)
03.05 «ДЕТЕКТИВЫ». Т/с (16+)

РЕН

05.00, 04.30 «Территория заблуждений с Игорем Прокопенко» (16+)
06.00, 18.00 «Самые шокирующие гипотезы» (16+)
07.00 «С бодрым утром!» (16+)
08.30, 12.30, 16.30, 19.30, 23.00 «Новости» (16+)
09.00 «Военная тайна с Игорем Прокопенко» (16+)
10.00 «Совбез» (16+)
11.00 «Как устроен мир с Тимофеем Баженовым» (16+)
12.00, 16.00, 19.00 «Информационная программа 112» (16+)
13.00 «Загадки человечества с Олегом Шишкиным» (16+)
14.00 «Невероятно интересные истории» (16+)
15.00 «Засекреченные списки». Д/с (16+)
17.00, 03.45 «Тайны Чапман» (16+)
20.00 «МАРСИАНИН». Х/ф (16+)
22.40 «Водить по-русски» (16+)
23.30 «Знаете ли вы, что?» (16+)
00.30 «КРОВЬ ЗА КРОВЬ». Х/ф (16+)
02.20 «МЕРЦАЮЩИЙ». Х/ф (16+)

ТВ3

06.00 «ЖЕНСКАЯ ДОЛЯ». Т/с (16+)
06.30 Мультфильмы (0+)
09.30 «Слепая» (16+)
11.15 «Знаки судьбы» (16+)
11.50 «Мистические истории» (16+)
12.50 «Всё в твоих руках» (16+)
13.25 «Гадалка» (16+)
17.20 «Слепая» (16+)
19.30 «ХОРОШИЙ ДОКТОР». Т/с (16+)
21.15 «ОБМАНИ МЕНЯ». Т/с (16+)
23.15 «ВОЗМЕЗДИЕ». Х/ф (18+)
01.15 «ФИНАЛЬНЫЙ СЧЁТ». Х/ф (18+)
03.00 «ДЕЖУРНЫЙ АНГЕЛ». Т/с (16+)
05.45 Мультфильмы (0+)

СТС

Студия «Спектр-МАИ»
ТЕЛЕВИЗИОННЫЕ НОВОСТИ ЛЕСНОГО (16+)
СМОТРИТЕ НА КАНАЛЕ 360°

06.00 «Ералаш» (0+)
06.05 «Три кота». М/с (0+)
06.15 «Драконы. Гонки по краю». М/с (6+)
07.00 «Приключения Вуди и его друзей». М/с (0+)
09.00 «Iптуристы» (16+)
09.40 «ЧЕЛОВЕК-ПАУК». Х/ф (12+)
12.00 «ВОРОНИНЫ». Т/с (16+)
14.05 «ИВАНОВЫ-ИВАНОВЫ». Т/с (16+)
18.30 «КЛАССНАЯ КАТЯ». Т/с (16+)
20.00 «НОЧЬ В МУЗЕЕ – 2». Х/ф (12+)
22.05 «ЧЕЛОВЕК-ПАУК-2». Х/ф (12+)
00.40 «ДЖАНГО ОСВОБОЖДЁННЫЙ». Х/ф (16+)
03.35 «6 кадров» (16+)

РОССИЯ К

06.30, 07.00, 07.30, 08.25, 10.00, 15.00, 19.30, 23.30 Новости культуры
06.35 «Пешком...» Москва узорчатая
07.05, 20.05 «Правила жизни»
07.35 «Ключ к разгадке древних сокровищ». Д/с
08.30 «Театральная летопись»
09.05, 16.50 «СОФИЯ». Т/с
10.15 «Наблюдатель»
11.10, 23.50 XX век. «Товарищ КамАЗ». Д/ф
12.10 «Забытое ремесло». Д/с
12.30 «СПРУТ». Т/с
13.35 «Ариадна Эфрон. Я решила жить». Д/ф
14.15 «Балахонский манер»
14.30 «Чарлз Камерон»
15.05 Новости. Подробно. Книги
15.20 «Эрмитаж»
15.50 «Сати. Нескучная классика...»
16.35 «Забытое ремесло». Д/с
17.45, 00.45 «Томас Кромвель – реформатор на службе у Тюдоров». Д/ф
18.30, 01.35 «Мои любимые мелодии». Поёт Муслим Магомаев
19.45 Главная роль
20.35 «Спокойной ночи, малыши!»
20.55 Искусственный отбор
21.35 «Белая студия»
22.20 «СПРУТ». Т/с
02.30 «Чарлз Камерон»

ДОМАШНИЙ

06.30, 05.35 «По делам несовершеннолетних» (16+)
09.20, 03.45 «Давай разведёмся!» (16+)
10.20, 02.05 «Тест на отцовство» (16+)
12.30, 01.10 «Понять. Простить» (16+)
13.35, 23.00 «Порча» (16+)
14.05, 00.05 «Знахарка» (16+)
14.40, 00.40 «Верну любимого» (16+)
15.10 «ВОЗВРАЩЕНИЕ». Т/с (16+)
19.00 «КАК ВЫЙТИ ЗАМУЖ ЗА САНТЕХНИКА». Х/ф (16+)
04.35 «ЖЕНСКАЯ КОНСУЛЬТАЦИЯ». Т/с (16+)
05.25 «6 кадров» (16+)

ЗВЕЗДА

04.40 «ИЗ ПЛАМЯ И СВЕТА...» Т/с (16+)
07.00 «Сегодня утром» (12+)
09.00, 13.00, 18.00, 21.00 Новости дня (16+)
09.20, 23.20 «РОЖДЕННАЯ РЕВОЛЮЦИЕЙ». «НАПАДЕНИЕ». Т/с (12+)
10.55 «Москва фронту». Д/с (16+)
11.20, 21.15 «Открытый эфир» (16+)
13.15, 16.05 «ТАНКИСТ». Т/с (16+)
16.00 Военные новости (16+)
17.10 «Легенды госбезопасности». «Геннадий Зайцев. «Альфа» – моя судьба». Д/с (16+)
18.15 «Специальный репортаж» (16+)
18.50 «Карибский кризис. Оцифрованная история». «Спасение мира». Д/с (16+)
19.40 «Улика из прошлого» (16+)
22.55 «Между тем» (12+)
00.45 «ТРЕВОЖНЫЙ МЕСЯЦ ВЕРЕСЕНЬ». Х/ф (12+)
02.15 «ШЕЛ ЧЕТВЕРТЫЙ ГОД ВОЙНЫ...» Х/ф (12+)
03.40 «Перелом. Хроника Победы». Д/с (16+)
04.05 «АНАКОП». Т/с (12+)

ТНВ ТАТАРСТАН

06.45 «Җырлыйк әле!» (6+)
07.35 «Тибрәнә җыр дулкыннары» (6+)
07.50 Татарстан хәбәрләре (12+)
08.00 «Манзара» (6+)
09.00 Татарстан хәбәрләре (12+)
09.10 «Манзара» (6+)
10.00 Новости Татарстана (12+)
10.10 «Здравствуйте!» (12+)
11.00 «ЯЛАНАЯКЛЫ КЫЗ». Т/с (12+)
12.00 «ГОСПОДА – ТОВАРИЩИ». Т/с (16+)
13.00 «Фолиант в столетнем переплёте» (12+)
13.15 «Память сердца» (12+)
13.30 «Татарлар» (12+)
14.00 «БЕРЕНЧЕ НОМЕРЛЫ ГАСТРОНОМ ЭШЕ». Т/с (16+)
15.00 «Туган җир» (12+)
15.30 «Юлчы» (6+)
16.00 «Путь» (12+)
16.15 «Не от мира сего...» (12+)
16.30 Новости Татарстана (12+)
16.45 «Тибрәнә җыр дулкыннары» (6+)
17.15 «Шаян ТВ» тәкъдим итә: «Тәймә» (0+)
18.00 «Ватандашлар» (12+)
18.30 «Татарлар» (12+)
19.00 «ЯЛАНАЯКЛЫ КЫЗ». Т/с (12+)
20.00 «Казаннан – казанга» (12+)
20.30 Татарстан хәбәрләре (12+)
21.00 «Таяну ноктасы» (16+)
21.30 Новости Татарстана (12+)
22.00 «Вызов 112» (16+)
22.15 «Туган авылым» (6+)
22.30 Татарстан хәбәрләре (12+)
23.00 «Чёрное озеро» (16+)
23.30 Новости Татарстана (12+)
00.00 «Вызов 112» (16+)

ОТР

06.00, 14.05 «Большая страна» (12+)
06.55 «Книжные аллеи. Адреса и строки». Д/ф (12+)
07.25 «ПО ГЛАВНОЙ УЛИЦЕ С ОРКЕСТРОМ». Х/ф (12+)
09.00 «Календарь» (12+)
09.30, 20.30, 00.35 «Вместе с наукой». Д/ф (12+)
10.00, 15.20, 21.30 ОТРажение
12.00, 15.00, 17.00, 21.00 Новости
12.10, 17.10 «ЭТИ ГЛАЗА НАПРОТИВ». Т/с (12+)
19.00 «ЖЕНИТЬБА». Х/ф (0+)
23.00 «Открытый космос». Д/ф (12+)
23.55 «Коллеги» (12+)

ИСТОРИЯ

06.20 «Её звали Грейс Келли». Д/ф (16+)
07.15 «От Петра до Николая. Традиции русских полков». Д/ф (12+)
08.00 «Тайны легендарных замков. Испания». Д/ф (12+)
09.00 «По следам советской Атлантиды с Юрием Емельяновым. Образование СССР». Д/ф (12+)
09.15 «По следам советской Атлантиды с Юрием Емельяновым. СССР на распутье». Д/ф (12+)
09.30 «Личное. Леонид Каневский». Д/ф (12+)
10.15 «Придворные тайны». Д/ф (16+)
11.05 «Диктор Советского Союза». Д/ф (12+)
11.55 «За кулисами «Кривого зеркала». Д/ф (12+)
12.45 «Вторая мировая война. План «Ост». Д/ф (16+)
13.35 «Древние империи Юго-Восточной Азии. Аюттая». Д/ф (12+)
14.25 «Древние империи Юго-Восточной Азии. Баган». Д/ф (12+)
15.20 «Спасённые шедевры России. Керамика». Д/ф (12+)
16.10 «Питер Фальк против Коломбо». Д/ф (16+)
17.10 «Россия и Китай. Сердце Евразии». Д/ф (16+)
17.55 «Тайны легендарных замков. Германия». Д/ф (12+)
19.05 «Возвращение. Эдуард Хиль». Д/ф (12+)
19.55 «Две Елизаветы. Две королевы, две соперницы». Д/ф (12+)
20.45 «Жизнь нелегка...Сергей Довлатов». Д/ф (16+)
21.40 «Вечный Египет. Пустыня». Д/ф (12+)
22.40 «Лебединая песня Евгения Мартынова». Д/ф (12+)
23.30 «Кровь шотландских кланов. Последние мятежники». Д/ф (16+)
00.25 «Друиды». Д/ф (12+)

ДОМ КИНО

08.20 «Ералаш»
08.50 «ТРУДНОСТИ ВЫЖИВАНИЯ». Х/ф (16+)
10.20 «Три богатыря и Морской Царь». М/ф (6+)
11.45 «Илья Муромец и Соловей-Разбойник». М/ф (6+)
13.15 «Добрыня Никитич и Змей Горыныч». М/ф (6+)
14.25 «Алёша Попович и Тугарин Змей». М/ф (6+)
15.55 «Три богатыря и наследница престола». М/ф (6+)
17.25 «Три богатыря. Ход конём». М/ф (6+)
18.50 «СВАТЫ». Т/с (16+)
01.30 «БЕЗ МЕНЯ». Х/ф (16+)
03.10 «ВЫШЕ НЕБА». Х/ф (16+)
06.25 «Однажды в России» (16+)
07.00 «Приключения Пети и Волка». М/с (12+)
09.00 «УНИВЕР». Т/с (16+)
15.00 «САШАТАНЯ». Т/с (16+)
19.00 «РЕАЛЬНЫЕ ПАЦАНЫ». Т/с (16+)
21.00 «НА СТРАЖЕ ПЛЯЖА». Т/с (16+)
22.00 «НА ГРЕБНЕ ВОЛНЫ». Х/ф (16+)
00.25 «ВНЕ ИГРЫ». Х/ф (16+)
02.20 «Ты_Топ-модель на ТНТ» (16+)
03.30 «Импровизация» (16+)
04.15 «Comedy Баттл» (16+)
05.05 «Открытый микрофон» (16+)

Победа

06.50, 01.59 «Путь к Победе» (16+)
07.50 «ВЫСОТА 89». Х/ф (16+)
09.30 «БРЕСТСКАЯ КРЕПОСТЬ». Х/ф (18+)
11.50 «УБИТЬ СТАЛИНА». Х/ф (16+)
19.00 «ФРОНТ». Х/ф (16+)
03.00 «КРАСНЫЙ ПРИЗРАК». Х/ф (16+)

РУССКИЙ БЕСТСЕЛЛЕР

06.30 «БАЛАБОЛ». Т/с (16+)
10.15 «ЦВЕТОК ПАПОРОТНИКА». Т/с (12+)
13.30 «НАЖИВКА ДЛЯ АНГЕЛА». Т/с (12+)
21.00 «ЦВЕТОК ПАПОРОТНИКА». Т/с (12+)
00.15 «БАЛАБОЛ». Т/с (16+)

РУССКИЙ ДЕТЕКТИВ

06.40 «УЛИЦЫ РАЗБИТЫХ ФОНАРЕЙ. НОВЫЕ ПРИКЛЮЧЕНИЯ МЕНТОВ». Т/с (16+)
07.30 «АГЕНТ НАЦИОНАЛЬНОЙ БЕЗОПАСНОСТИ». Т/с (16+)
14.50 «УЛИЦЫ РАЗБИТЫХ ФОНАРЕЙ – 15». Т/с (16+)
18.20 «УЛИЦЫ РАЗБИТЫХ ФОНАРЕЙ – 16». Т/с (16+)
23.30 «АГЕНТ НАЦИОНАЛЬНОЙ БЕЗОПАСНОСТИ». Т/с (16+)

РУССКИЙ РОМАН

10.15 «ЧЕРНАЯ МЕТКА». Х/ф (12+)
13.35 «ДВА ИВАНА». Х/ф (12+)
16.40 «КАК ИЗВЕСТИ ЛЮБОВНИЦУ ЗА 7 ДНЕЙ». Х/ф (16+)
20.00 «КЛЯНУСЬ ЛЮБИТЬ ТЕБЯ ВЕЧНО». Х/ф (16+)
23.40 «ЛЕКЦИИ ДЛЯ ДОМОХОЗЯЕК». Х/ф (12+)

РУССКИЙ ИЛЛЮЗИОН

07.05 «ВСЁ О МУЖЧИНАХ». Х/ф (16+)
08.20 «НЕСОКРУШИМЫЙ». Х/ф (12+)
09.50 «КОРПОРАТИВ». Х/ф (16+)
11.25 «ПРОГУЛКА». Х/ф (16+)
13.05 «МУЖЧИНА В МОЕЙ ГОЛОВЕ». Х/ф (16+)
15.10 «ДОМОВОЙ». Х/ф (6+)
17.00 «НЕПРОЩЕННЫЙ». Х/ф (16+)
19.00 «ДНЕВНИК ЕГО ЖЕНЫ». Х/ф (16+)
20.55 «НЕУЛОВИМЫЕ». Х/ф (16+)
22.30 «КОРПОРАЦИЯ AD LIBITUM». Х/ф (16+)
00.15 «НЕУЛОВИМЫЕ: ПОСЛЕДНИЙ ГЕРОЙ». Х/ф (16+)

Усадьба

06.05 «Сам себе дизайнер» (12+)
06.20 «Здоровый сад» (12+)
06.35 «История одной культуры» (12+)
07.05 «Дом с нуля» (12+)
07.30 «История усадеб» (12+)
08.00 «Дачные радости с Мариной Рыкалиной» (12+)
08.30 «Чудеса, диковины и сокровища» (12+)
08.55 «Варенье» (12+)
09.10 «Чужеземцы» (12+)
09.25 «Мастер-садовод» (12+)
09.55 «Проект мечты» (12+)
10.25 «Высший сорт» (12+)
10.45 «Урожай на столе» (12+)
11.15 «Домашняя экспертиза» (12+)
11.45 «Домоводство» (12+)
12.05 «Домашние заготовки» (12+)
12.20 «Вкус сыра» (12+)
12.50 «Пруды» (12+)
13.20 «Сельские профессии» (12+)
13.55 «Ваш агроном» (12+)
14.10 «Сравнительный анализ» (12+)
14.40 «Приглашайте в гости» (12+)
15.00 «Моя крепость» (12+)
15.30 «Дом, милый дом!» (12+)
15.50 «Дачные радости с Мариной Рыкалиной» (12+)
16.20 «Дачная энциклопедия» (12+)
16.50 «Варенье» (12+)
17.10 «Сад своими руками» (12+)
17.40 «Огород круглый год» (12+)
18.10 «Прогулка по саду» (12+)
18.45 «Календарь дачника» (12+)
19.00 «Гордость России» (6+)
19.30 «Профотбор» (12+)
20.00 «Искатели приключений» (12+)
20.35 «Вершки – корешки» (12+)
20.50 «Дачные радости» (12+)
21.20 «Я – фермер» (12+)
21.50 «Красивая Россия» (12+)
22.10 «Рэйчел Ху: моя шведская кухня» (6+)
22.35 «Садовый доктор» (12+)
22.50 «Лучки-пучки» (12+)
23.10 «Как построить дом» (12+)
23.40 «Фитоаптека» (12+)
00.10 «Готовимся к зиме» (12+)
00.20 «Домашние заготовки» (12+)
00.40 «Кисельные берега» (12+)
00.50 «Сад в радость» (12+)

360

07.00 «Бизнес Подмосковья» (12+)
07.30 «Новости Московской области»
09.30 «Новости 360»
09.35 «Внимание! Еда!» (12+)

10.00 Студия «Спектр-МАИ»
ТЕЛЕВИЗИОННЫЕ НОВОСТИ ЛЕСНОГО (16+)

10.30 «Новости 360»
10.35 «Живой арсенал». Д/ф (12+)
11.00 «Новости 360»
11.05 «Живой арсенал». Д/ф (12+)
11.30 «Новости 360»
11.35 «Живой арсенал». Д/ф (12+)
11.40 «Быстрые деньги» (12+)
12.00 «Новости 360»
12.05 «Погода 360»
12.10 «Вкусно, как в кино» (12+)
13.00 «Новости 360»
13.05 «Погода 360»
13.10 «Вкусно, как в кино» (12+)
13.20 «Внимание! Еда!» (12+)
13.30 «Простая медицина» (12+)

14.00 Студия «Спектр-МАИ»
ТЕЛЕВИЗИОННЫЕ НОВОСТИ ЛЕСНОГО (16+)

14.30 «Новости Московской области»
14.50 «Погода 360»
15.00 «Викторина 360»
15.40 «Кругосветка» (12+)
16.00 «Новости 360»
16.05 «Погода 360»
16.10 «Кругосветка» (12+)
16.25 «Маршрут построен» (12+)
16.55 «Поездка со вкусом» (12+)
17.00 «Новости 360»
17.05 «Погода 360»
17.10 «Поездка со вкусом» (12+)
17.35 «Внимание! Еда!» (12+)
18.00 «Новости 360»
18.05 «Погода 360»
18.10 «Внимание! Еда!» (12+)
18.30 «Вкусно» (12+)
19.00 «Новости 360»
19.05 «Погода 360»
19.10 «Вкусно» (12+)
19.30 «Простая медицина» (12+)
20.00 «Новости 360»
20.05 «Погода 360»
20.10 «Живой арсенал». Д/ф (12+)
21.00 «Новости 360»
21.05 «Погода 360»
21.10 «Живой арсенал». Д/ф (12+)
21.20 «Город с историей» (12+)
22.00 «Новости 360»
23.00 «Невероятная наука – 2». Д/ф (12+)
23.50 «Усков 360» (12+)
00.00 «Новости 360»
00.05 «Погода 360»
00.10 «Усков 360» (12+)
00.50 «Интервью 360» (12+)

МИР

05.00, 03.05 «ШКОЛА ВЫЖИВАНИЯ ОТ ОДИНОКОЙ ЖЕНЩИНЫ С ТРЕМЯ ДЕТЬМИ В УСЛОВИЯХ КРИЗИСА». Т/с (12+)
06.35, 10.10 «ДУРНАЯ КРОВЬ». Т/с (16+)
10.00, 13.00, 16.00, 18.30, 02.30 Новости
13.15, 17.55 «Дела судебные. Деньги верните!» (16+)
14.05, 16.15 «Дела судебные. Битва за будущее» (16+)
15.10 «Дела судебные. Новые истории» (16+)
17.05 «Мировое соглашение» (16+)
18.50 «Слабое звено» (12+)
19.40 «Игра в кино» (12+)
21.00 «Назад в будущее» (16+)
22.40 «Всемирные игры разума» (12+)
23.10 «МЫ ИЗ ДЖАЗА». Х/ф (12+)
00.45 «Наше кино. История большой любви» (12+)
01.10 «СВИНАРКА И ПАСТУХ». Х/ф (0+)
02.45 «Специальный репортаж» (12+)

САРАФАН

06.15 «Веселья час» (12+)
07.40, 17.55, 23.55 «6 кадров» (12+)
08.10, 00.25 «Смех с доставкой на дом» (12+)
09.10 «Ютьюбинск» (12+)
09.35 «Кривое зеркало» (12+)
11.30, 20.45 «Улетные животные» (12+)
12.00 «Это смешно!» (12+)
14.55 «Дальние родственники» (12+)
15.25 «Попкорн ТВ» (12+)
15.55 «Смеяться разрешается» (12+)
18.25 «Петросян-шоу» (12+)
21.10 «Чумовая скрытая камера» (12+)
21.45 «Фестиваль сатиры и юмора «Юморина 2018» (12+)

Программа ТВ передач присылается в редакцию в конце предыдущей недели. После выхода номера в печать в программе возможны изменения по не зависящим от редакции причинам.

Уважаемые телезрители! Программы передач **всех телеканалов**, транслируемых предприятием «Трансинформ», **есть на сайте газеты «Вестник» (www.vestnik-lesnoy.ru).** Кнопка «Посмотреть программу телепередач».

1

05.00 «Доброе утро»
09.00 Новости
09.05 «АнтиФейк» (16+)
09.45 «Жить здорово!» (16+)
10.30 Информационный канал (16+)
11.00 Новости
11.20 Информационный канал (16+)
14.00 Новости
14.15 Информационный канал (16+)
17.00 Новости
17.15 Информационный канал (16+)
20.00 Вечерние новости
20.20 Информационный канал (16+)
21.00 «Время»
21.45 «МОСГАЗ. ДЕЛО 8». Т/с (16+)
22.45 «Большая игра» (16+)
23.45 Информационный канал (16+)
03.00 Новости
03.05 Информационный канал (16+)

РОССИЯ 1

05.00 «Утро России»
09.00 Вести-Урал
09.30 «Утро России. Урал»
09.55 «О самом главном» (12+)
11.00 Вести
11.30 «60 минут» (12+)
14.00 Вести
14.30 Вести-Урал
14.55 «Кто против?» (12+)
17.00 Вести
17.30 «60 минут» (12+)
20.00 Вести
21.05 Вести-Урал
21.20 «ЕЛИЗАВЕТА». Т/с (16+)
22.20 «Вечер с Владимиром Соловьёвым» (12+)
01.00 «МОРОЗОВА». Т/с (16+)
02.50 «СРОЧНО В НОМЕР! – 2». Т/с (16+)

ОТВ

05.00, 07.25, 09.25, 14.00, 22.30, 00.00, 01.10, 02.20, 03.30 События (16+)
05.30, 14.30, 23.00, 01.00, 02.10, 03.20, 04.30 События Акцент (16+)
05.40, 12.15, 14.40, 17.40 Utravel рекомендует (12+)
05.55, 07.55, 09.55, 11.55, 13.55, 15.55, 17.55, 23.55 Погода на ОТВ (6+)
06.00, 12.30, 18.30, 00.30, 02.50 «Все говорят об этом» (16+)
06.30, 08.30, 13.00, 15.00, 21.30 Новости ТАУ 9 1/2 (16+)
08.00, 10.00, 18.00 Известия (16+)
10.30, 12.00, 16.00 «ПОСЛЕДНИЙ ЯНЫЧАР». Т/с (12+)
13.50, 15.50 Безопасность тепла (0+)
19.00 Хоккей. Матч «Автомобилист» (Екатеринбург) – «Спартак» (Москва) (16+)
23.10 Новости ТАУ 9 1/2 (16+)
01.40, 04.00 «Все говорят об этом» (16+)
04.40 Utravel рекомендует (12+)

ТВЦ

06.00 «Настроение»
08.05 «Доктор И...» (16+)
08.40 «ТРИ В ОДНОМ». Х/ф (12+)
10.40, 04.45 «Наталия Белохвостикова. Моя тайна останется со мной». Д/ф (12+)
11.30, 14.30, 17.50, 22.00, 00.00 События
11.50 «ПРАКТИКА-2». Т/с (12+)
13.40, 05.20 «Мой герой. Вячеслав Манучаров» (12+)
14.50 Город новостей
15.05, 03.10 «ОХОТНИЦА». Х/ф (12+)
16.55 «Актёрские драмы. Жизнь во имя кумира». Д/ф (12+)
18.15 «КОМНАТА СТАРИННЫХ КЛЮЧЕЙ». Х/ф (12+)
22.35 «Хватит слухов!» (16+)
23.05 «Хроники московского быта. Кремлёвские дачники» (12+)
00.30 «Петровка, 38»
00.45 «Битва за наследство». Д/ф (12+)
01.25 «Знак качества» (16+)
02.05 «Истерика в особо крупных масштабах». Д/ф (12+)
02.45 «Осторожно, мошенники! Замуж за принца» (16+)

НТВ

04.55 «УЛИЦЫ РАЗБИТЫХ ФОНАРЕЙ». Т/с (16+)
06.30 «Утро. Самое лучшее» (16+)
08.00, 10.00, 13.00, 16.00, 19.00, 23.35 «Сегодня»
08.25, 10.35 «МОРСКИЕ ДЬЯВОЛЫ. РУБЕЖИ РОДИНЫ». Х/ф (16+)
13.25 «Чрезвычайное происшествие»
14.00 «Место встречи» (16+)
16.45 «За гранью» (16+)
17.50 «ДНК» (16+)
20.00 «КАНЦЕЛЯРСКАЯ КРЫСА. БОЛЬШОЙ ПЕРЕДЕЛ». Т/с (16+)
21.40 «РИКОШЕТ». Т/с (16+)
00.00 «РУССКИЙ РАСКОЛ». Х/ф (16+)
01.50 «МЕНТ В ЗАКОНЕ». Т/с (16+)

МАТЧ!

06.50, 15.30 Специальный репортаж (12+)
07.05 «Наши иностранцы» (12+)
07.30 «Правила игры» (12+)
08.00, 10.50, 16.25 Новости
08.05, 15.50, 02.00 Все на Матч! Прямой эфир
10.55 «СОБР». Т/с (16+)
12.50 «Есть тема!»
13.55 Всероссийская спартакиада по летним видам спорта. Художественная гимнастика
16.30 Футбол. Фонбет Кубок России. «Локомотив»
19.25 Футбол. Фонбет Кубок России. «Крылья Советов»
21.30 Футбол. Лига чемпионов. «Милан»
23.45 Футбол. Лига чемпионов. «Манчестер Сити»
02.55 Футбол. Лига чемпионов. «Реал» (0+)
04.55 Новости (0+)
05.00 «АГЕНТ». Т/с (16+)

5

05.00 «Известия» (16+)
05.30 «УЧИТЕЛЬ В ЗАКОНЕ». Т/с (16+)
09.00 «Известия» (16+)
09.25 «МСТИТЕЛЬ». Т/с (16+)
13.00 «Известия» (16+)
13.25 «УЧИТЕЛЬ В ЗАКОНЕ». Т/с (16+)
17.30 «Известия» (16+)
18.00 «УЧИТЕЛЬ В ЗАКОНЕ». Т/с (16+)
19.40 «СЛЕД». Т/с (16+)
23.10 «СВОИ-5». Т/с (16+)
00.00 «Известия» (16+)
00.30 «СЛЕД». Т/с (16+)
03.05 «ДЕТЕКТИВЫ». Т/с (16+)

РЕН

05.00 «Территория заблуждений с Игорем Прокопенко» (16+)
06.00, 18.00, 02.05 «Самые шокирующие гипотезы» (16+)
07.00 «С бодрым утром!» (16+)
08.30, 12.30, 16.30, 19.30, 23.00 «Новости» (16+)
09.00, 15.00 «Засекреченные списки». Д/с (16+)
11.00 «Как устроен мир с Тимофеем Баженовым» (16+)
12.00, 16.00, 19.00 «Информационная программа 112» (16+)
13.00, 23.30 «Загадки человечества с Олегом Шишкиным» (16+)
14.00 «Невероятно интересные истории» (16+)
17.00, 02.55 «Тайны Чапман» (16+)
20.00 «ЛАРА КРОФТ». Х/ф (16+)
22.00 «Смотреть всем!» (16+)
00.30 «РУИНЫ». Х/ф (16+)
04.30 «Документальный проект» (16+)

ТВ3

06.00 «ЖЕНСКАЯ ДОЛЯ». Т/с (16+)
06.30 Мультфильмы (0+)
09.30 «Слепая» (16+)
11.15 «Знаки судьбы» (16+)
11.50 «Мистические истории» (16+)
12.50 «Всё в твоих руках» (16+)
13.25 «Гадалка» (16+)
17.20 «Слепая» (16+)
19.30 «ХОРОШИЙ ДОКТОР». Т/с (16+)
21.15 «ОБМАНИ МЕНЯ». Т/с (16+)
23.15 «АДВОКАТ ДЬЯВОЛА». Х/ф (16+)
01.45 «БАШНЯ». Т/с (16+)
04.30 «Городские легенды» (16+)

СТС

Студия «Спектр-МАИ»
ТЕЛЕВИЗИОННЫЕ НОВОСТИ ЛЕСНОГО (16+) СМОТРИТЕ НА КАНАЛЕ 360°

06.00 «Ералаш» (0+)
06.05 «Три кота». М/с (0+)
06.15 «Драконы. Гонки по краю». М/с (6+)
07.00 «Приключения Вуди и его друзей». М/с (0+)
09.00 «Iнтуристы» (16+)
09.35 «ЧЕЛОВЕК-ПАУК-2». Х/ф (12+)
12.00 «ВОРОНИНЫ». Т/с (16+)
14.05 «ИВАНОВЫ-ИВАНОВЫ». Т/с (16+)
18.30 «КЛАССНАЯ КАТЯ». Т/с (16+)
20.00 «НОЧЬ В МУЗЕЕ. СЕКРЕТ ГРОБНИЦЫ». Х/ф (6+)
22.00 «ЧЕЛОВЕК-ПАУК-3. ВРАГ В ОТРАЖЕНИИ». Х/ф (12+)
00.45 «КОЛЬЦО ДРАКОНА». Х/ф (12+)
02.25 «6 кадров» (16+)

РОССИЯ К

06.30, 07.00, 07.30, 08.25, 10.00, 15.00, 19.30, 23.30 Новости культуры
06.35 «Пешком...» Москва гимназическая
07.05, 20.05 «Правила жизни»
07.35, 17.45 , *00.45* «Томас Кромвель – реформатор на службе у Тюдоров». Д/ф
08.30 «Театральная летопись»
09.05, 16.50 «СОФИЯ». Т/с
09.50 Цвет времени. Василий Поленов. «Московский дворик»
10.15 «Наблюдатель»
11.10, 23.50 XX век. «Кинопанорама. Булат Окуджава»
12.05 «Тунис. Дворец Эссаада». Д/ф
12.30 «СПРУТ». Т/с
13.35 Линия жизни
14.30 «Я женат и счастлив»
15.05 Новости. Подробно. Кино
15.20 «Поль Верлен «Прощенье и любовь» в программе «Библейский сюжет»
15.50 «Белая студия»
16.35 «Забытое ремесло». Д/с
18.30 Цвет времени. Пабло Пикассо. «Девочка на шаре»
18.40, 01.40 «Мои любимые мелодии». Поёт Муслим Магомаев
19.45 Главная роль
20.35 «Спокойной ночи, малыши!»
20.55 Альманах по истории музыкальной культуры
21.35 «Ирландия: обретение независимости»
22.20 «СПРУТ». Т/с
01.30 Цвет времени. Эдуард Мане. «Бар в Фоли-Бержер»
02.30 «Я женат и счастлив»

ДОМАШНИЙ

06.30, 05.25 «По делам несовершеннолетних» (16+)
09.20, 03.45 «Давай разведёмся!» (16+)
10.20, 02.05 «Тест на отцовство» (16+)
12.30, 01.10 «Понять. Простить» (16+)
13.35, 23.00 «Порча» (16+)
14.05, 00.05 «Знахарка» (16+)
14.40, 00.40 «Верну любимого» (16+)
15.10 «УРОКИ СЧАСТЬЯ». Х/ф (16+)
19.00 «ИДЕАЛЬНЫЙ ВЫБОР». Х/ф (16+)
04.35 «ЖЕНСКАЯ КОНСУЛЬТАЦИЯ». Т/с (16+)

ЗВЕЗДА

05.25 «АНАКОП». Т/с (12+)
07.00 «Сегодня утром» (12+)
09.00, 13.00, 18.00, 21.00 Новости дня (16+)
09.20, 23.20 «РОЖДЕННАЯ РЕВОЛЮЦИЕЙ». «В ОГНЕ». Т/с (12+)
10.55, 03.20 «Москва фронту». Д/с (16+)
11.20, 21.15 «Открытый эфир» (16+)
13.15, 16.05, 03.45 «НАСТОЯЩИЕ». Т/с (16+)
16.00 Военные новости (16+)
18.15 «Специальный репортаж» (16+)
18.50 «Карибский кризис. Оцифрованная история». «Фактор Кастро». Д/с (16+)
19.40 «Секретные материалы». Д/с (16+)
22.55 «Между тем» (12+)
00.45 «ЗДРАВСТВУЙ И ПРОЩАЙ». Х/ф (12+)
02.15 «СВИДЕТЕЛЬСТВО О БЕДНОСТИ». Х/ф (12+)

ТНВ ТАТАРСТАН

06.45 «Ком сәгате» (12+)
07.35 «Тибрәнә җыр дулкыннары» (6+)
07.50 Татарстан хәбәрләре (12+)
08.00 «Манзара» (6+)
09.00 Татарстан хәбәрләре (12+)
09.10 «Манзара» (6+)
10.00 Новости Татарстана (12+)
10.10 «Здравствуйте!» (12+)
11.00 «ЯЛАНАЯКЛЫ КЫЗ». Т/с (12+)
12.00 «ГОСПОДА – ТОВАРИЩИ». Т/с (16+)
13.00 «Каравай» (6+)
13.30 «Татарлар» (12+)
14.00 «БЕРЕНЧЕ НОМЕРЛЫ ГАСТРОНОМ ЭШЕ». Т/с (16+)
15.00 «Җырлыйк әле!» (6+)
16.00 «Туган авылым» (6+)
16.15 «Если хочешь быть здоровым...» (12+)
16.30 Новости Татарстана (12+)
16.45 «Тибрәнә җыр дулкыннары» (6+)
17.15 «Шаян ТВ» тәкъдим итә: «Бәргәләп өйрәник» (0+)
18.00 «Халкым минем...» (12+)
18.30 «Татарлар» (12+)
19.00 «ЯЛАНАЯКЛЫ КЫЗ». Т/с (12+)
20.00 «Таяну ноктасы» (16+)
20.30 Татарстан хәбәрләре (12+)
21.00 Новости Татарстана (12+)
21.30 Хоккей. Чемпионат КХЛ. «Ак Барс» – «Торпедо» (6+)
00.00 «Вызов 112» (16+)

ОТР

06.00, 14.05 «Большая страна» (12+)
06.55 «Книжные аллеи. Адреса и строки». Д/ф (12+)
07.20 «ЖЕНИТЬБА». Х/ф (0+)
09.00 «Календарь» (12+)
09.30, 20.30, 00.35 «Вместе с наукой». Д/ф (12+)
10.00, 15.20, 21.30 ОТРажение
12.00, 15.00, 17.00, 21.00 Новости
12.10, 17.10 «ЭТИ ГЛАЗА НАПРОТИВ». Т/с (12+)
19.00 «ОСТАНОВИЛСЯ ПОЕЗД». Х/ф (0+)
23.00 «Открытый космос». Д/ф (12+)
23.55 «Очень личное» (12+)

ИСТОРИЯ

06.20 «Диктор Советского Союза». Д/ф (12+)
07.05 «Друиды». Д/ф (12+)
08.00 «За кулисами «Кривого зеркала». Д/ф (12+)
08.45 «Вторая мировая война. План «Ост». Д/ф (16+)
09.35 «Древние империи Юго-Восточной Азии. Аюттая». Д/ф (12+)
10.25 «Древние империи Юго-Восточной Азии. Баган». Д/ф (12+)
11.20 «Спасённые шедевры России. Керамика». Д/ф (12+)
12.10 «Питер Фальк против Коломбо». Д/ф (16+)
13.10 «Россия и Китай. Сердце Евразии». Д/ф (16+)
13.55 «Тайны легендарных замков. Германия». Д/ф (12+)
15.05 «Возвращение. Эдуард Хиль». Д/ф (12+)
15.55 «Две Елизаветы. Две королевы, две соперницы». Д/ф (12+)
16.45 «Жизнь нелегка...Сергей Довлатов». Д/ф (16+)
17.40 «Вечный Египет. Пустыня». Д/ф (12+)
18.40 «Лебединая песня Евгения Мартынова». Д/ф (12+)
19.30 «Кровь шотландских кланов. Последние мятежники». Д/ф (16+)
20.25 «Друиды». Д/ф (12+)
21.20 «Спасённые шедевры России. Резная кость. Археологический текстиль». Д/ф (12+)
22.15 «Её звали Грейс Келли». Д/ф (16+)
23.15 «От Петра до Николая. Традиции русских полков». Д/ф (12+)
00.05 «Тайны легендарных замков. Испания». Д/ф (12+)

ДОМ КИНО

07.50 «Ералаш»
08.40 «ДНЕВНИК МАМЫ ПЕРВОКЛАССНИКА». Х/ф (6+)
10.10 «Иван Царевич и Серый Волк». М/ф (6+)
11.45 «Иван Царевич и Серый Волк – 2». М/ф (6+)
13.05 «Три богатыря на дальних берегах». М/ф (6+)
14.25 «Три богатыря и Шамаханская царица». М/ф (12+)
15.50 «Три богатыря и конь на троне». М/ф (6+)
17.30 «Конь Юлий и большие скачки». М/ф (6+)
18.50 «СВАТЫ». Т/с (16+)
01.30 «НЕБЕСНАЯ КОМАНДА». Х/ф (12+)
03.10 «КАРП ОТМОРОЖЕННЫЙ». Х/ф (16+)

06.40 «Однажды в России» (16+)
07.00 «Приключения Пети и Волка». М/с (12+)
09.00 «УНИВЕР». Т/с (16+)
10.30 «УНИВЕР. НОВАЯ ОБЩАГА». Т/с (16+)
11.30 «УНИВЕР». Т/с (16+)
14.30 «УНИВЕР. НОВАЯ ОБЩАГА». Т/с (16+)
15.00 «САШАТАНЯ». Т/с (16+)
19.00 «РЕАЛЬНЫЕ ПАЦАНЫ». Т/с (16+)
21.00 «НА СТРАЖЕ ПЛЯЖА». Т/с (16+)
22.00 «ГЛУБОКОЕ СИНЕЕ МОРЕ». Х/ф (16+)
00.00 «ВТОРЖЕНИЕ». Х/ф (16+)
01.50 «Ты_Топ-модель на ТНТ» (16+)
03.00 «Импровизация» (16+)
03.50 «Comedy Баттл» (16+)
04.35 «Открытый микрофон» (16+)

Победа

07.00, 01.59 «Путь к Победе» (16+)
08.00 «РЯДОВОЙ ЧЭЭРИН». Х/ф (16+)
09.30 «НЕОКОНЧЕННЫЙ БОЙ». Х/ф (16+)
16.30 «СМЕРШ. ПРОДОЛЖЕНИЕ». Х/ф (16+)
03.00 «СПАСТИ ЛЕНИНГРАД». Х/ф (18+)

РУССКИЙ БЕСТСЕЛЛЕР

06.30 «БАЛАБОЛ». Т/с (16+)
10.10 «ЦВЕТОК ПАПОРОТНИКА». Т/с (12+)
13.25 «НАЖИВКА ДЛЯ АНГЕЛА». Т/с (12+)
21.00 «ЦВЕТОК ПАПОРОТНИКА». Т/с (12+)
00.15 «БАЛАБОЛ». Т/с (16+)

РУССКИЙ ДЕТЕКТИВ

06.20 «УЛИЦЫ РАЗБИТЫХ ФОНАРЕЙ. НОВЫЕ ПРИКЛЮЧЕНИЯ МЕНТОВ». Т/с (16+)
08.00 «МЕНТ В ЗАКОНЕ – 5». Т/с (16+)
14.50 «УЛИЦЫ РАЗБИТЫХ ФОНАРЕЙ – 16». Т/с (16+)
23.30 «МЕНТ В ЗАКОНЕ – 5». Т/с (16+)

РУССКИЙ РОМАН

09.05 «КАК ИЗВЕСТИ ЛЮБОВНИЦУ ЗА 7 ДНЕЙ». Х/ф (16+)
12.35 «КЛЯНУСЬ ЛЮБИТЬ ТЕБЯ ВЕЧНО». Х/ф (16+)
16.10 «ЛЕКЦИИ ДЛЯ ДОМОХОЗЯЕК». Х/ф (12+)
18.10 «ТРИ ДНЯ НА ЛЮБОВЬ». Х/ф (12+)
20.00 «ЗАМКНУТЫЙ КРУГ». Х/ф (12+)
23.25 «БАБЬЕ ЛЕТО». Х/ф (12+)

РУССКИЙ ИЛЛЮЗИОН

07.05 «МУЖЧИНА В МОЕЙ ГОЛОВЕ». Х/ф (16+)
09.05 «ТОЛЬКО НЕ СЕЙЧАС». Х/ф (16+)
10.35 «ДОМОВОЙ». Х/ф (6+)
12.20 «НЕПРОЩЕННЫЙ». Х/ф (16+)
14.15 «ЦОЙ». Х/ф (16+)
16.00 «ДНЕВНИК ЕГО ЖЕНЫ». Х/ф (16+)
18.00 «НЕУЛОВИМЫЕ». Х/ф (16+)
19.35 «КОРПОРАЦИЯ AD LIBITUM». Х/ф (16+)
21.20 «НЕУЛОВИМЫЕ: ПОСЛЕДНИЙ ГЕРОЙ». Х/ф (16+)
22.45 «ГОЛОСА БОЛЬШОЙ СТРАНЫ». Х/ф (6+)
00.30 «НЕУЛОВИМЫЕ: ДЖЕКПОТ». Х/ф (16+)

Усадьба

06.10 «Проект мечты» (12+)
06.40 «Высший сорт» (12+)
06.55 «Урожай на столе» (12+)
07.20 «Травовед» (12+)
07.35 «Домашняя экспертиза» (12+)
08.00 «Домоводство» (12+)
08.15 «Домашние заготовки» (12+)
08.30 «Вкус сыра» (12+)
08.55 «Пруды» (12+)
09.25 «Сельские профессии» (12+)
09.50 «Ваш агроном» (12+)
10.05 «Сравнительный анализ» (12+)
10.40 «Приглашайте в гости» (12+)
10.55 «Моя крепость» (12+)
11.25 «Дом, милый дом!» (12+)
11.40 «Сельсовет» (12+)
11.55 «Дачные радости с Мариной Рыкалиной» (12+)
12.25 «Дачная энциклопедия» (12+)
12.55 «Варенье» (12+)
13.15 «Сад своими руками» (12+)
13.45 «Огород круглый год» (12+)
14.15 «Прогулка по саду» (12+)
14.50 «Календарь дачника» (12+)
15.05 «Гордость России» (6+)
15.35 «Профотбор» (12+)
16.05 «Искатели приключений» (12+)
16.40 «Вершки – корешки» (12+)
16.55 «Дачные радости» (12+)
17.30 «Я – фермер» (12+)
18.00 «Красивая Россия» (12+)
18.20 «Рэйчел Ху: моя шведская кухня» (6+)
18.45 «Садовый доктор» (12+)
19.00 «Как построить дом» (12+)
19.30 «Фитоаптека» (12+)
20.00 «Готовимся к зиме» (12+)
20.20 «Домашние заготовки» (12+)
20.35 «Кисельные берега» (12+)
20.50 «Сад в радость» (12+)
21.20 «Я садовником родился» (12+)
21.35 «...и компот!» (12+)
21.50 «Фитокосметика» (12+)
22.10 «Сам себе дизайнер» (12+)
22.25 «Здоровый сад» (12+)
22.40 «История одной культуры» (12+)
23.10 «Секреты стиля» (12+)
23.40 «История усадеб» (12+)
00.15 «Дачные радости с Мариной Рыкалиной» (12+)
00.45 «Чудеса, диковины и сокровища» (12+)

360

07.00 «Бизнес Подмосковья» (12+)
07.30 «Новости Московской области»
09.30 «Новости 360»
09.35 «Внимание! Еда!» (12+)
10.00 «Новости 360»
10.05 «Интервью 360» (12+)
10.30 «Новости 360»
10.35 «Живой арсенал». Д/ф (12+)
11.00 «Новости 360»
11.05 «Живой арсенал». Д/ф (12+)
11.30 «Новости 360»
11.35 «Живой арсенал». Д/ф (12+)
11.40 «Быстрые деньги» (12+)
12.00 «Новости 360»
12.05 «Погода 360»
12.10 «Вкусно, как в кино» (12+)
13.00 «Новости 360»
13.05 «Погода 360»
13.10 «Вкусно, как в кино» (12+)
13.20 «Внимание! Еда!» (12+)
13.30 «Простая медицина» (12+)
14.00 «Новости 360»
14.20 «Погода 360»
14.30 «Новости Московской области»
14.50 «Погода 360»
15.00 «Викторина 360»
15.40 «Кругосветка» (12+)
16.00 «Новости 360»
16.05 «Погода 360»
16.10 «Кругосветка» (12+)
16.25 «Маршрут построен» (12+)
16.55 «Поездка со вкусом» (12+)
17.00 «Новости 360»
17.05 «Погода 360»
17.10 «Поездка со вкусом» (12+)
17.35 «Внимание! Еда!» (12+)
18.00 «Новости 360»
18.05 «Погода 360»
18.10 «Внимание! Еда!» (12+)
18.30 «Вкусно» (12+)
19.00 «Новости 360»
19.05 «Погода 360»
19.10 «Вкусно» (12+)
19.30 «Простая медицина» (12+)
20.00 «Новости 360»
20.05 «Погода 360»
20.10 «Живой арсенал». Д/ф (12+)

21.00 Студия «Спектр-МАИ»
ТЕЛЕВИЗИОННЫЕ НОВОСТИ ЛЕСНОГО (16+)

21.30 «Город с историей» (12+)
22.00 «Новости 360»
23.00 «Невероятная наука – 2». Д/ф (12+)
23.50 «Усков 360» (12+)
00.00 «Новости 360»
00.05 «Погода 360»
00.10 «Усков 360» (12+)
00.50 «Интервью 360» (12+)

МИР

05.00, 02.45 «ШКОЛА ВЫЖИВАНИЯ ОТ ОДИНОКОЙ ЖЕНЩИНЫ С ТРЕМЯ ДЕТЬМИ В УСЛОВИЯХ КРИЗИСА». Т/с (12+)
06.15, 10.10 «ВЛАСИК. ТЕНЬ СТАЛИНА». Т/с (16+)
10.00, 13.00, 16.00, 18.30, 02.10 Новости
13.15, 17.55 «Дела судебные. Деньги верните!» (16+)
14.05, 16.15 «Дела судебные. Битва за будущее» (16+)
15.10 «Дела судебные. Новые истории» (16+)
17.05 «Мировое соглашение» (16+)
18.50 «Слабое звено» (12+)
19.40 «Игра в кино» (12+)
21.00 «Назад в будущее» (16+)
22.40 «Всемирные игры разума» (12+)
23.10 «ЖЕНИТЬБА БАЛЬЗАМИНОВА». Х/ф (6+)
00.45 «Рожденные в СССР». К юбилею И.Кириллова (12+)
01.10 «СВАДЬБА». Х/ф (0+)
02.25 «Культ личности» (12+)

САРАФАН

06.20 «Два весёлых гуся.» (12+)
06.45, 22.25 «Попкорн ТВ» (12+)
07.10, 22.55 «Смеяться разрешается» (12+)
08.50, 14.40, 00.55 «6 кадров» (12+)
09.20 «Городок» (12+)
10.10 «Измайловский парк» (12+)
12.25 «Чумовая скрытая камера» (12+)
12.55 «Веселья час» (12+)
15.05 «Смех с доставкой на дом» (12+)
16.15 «Ютьюбинск» (12+)
16.45 «Кривое зеркало» (12+)
18.40 «Улетные животные» (12+)
19.05 «Это смешно!» (12+)
22.00 «Дальние родственники» (12+)

Программа ТВ передач присылается в редакцию в конце предыдущей недели. После выхода номера в печать в программе возможны изменения по не зависящим от редакции причинам.

15 СЕНТЯБРЯ, ЧЕТВЕРГ

ВЕСТНИК P.S.
№ 36
8 сентября 2022 года

Уважаемые телезрители! Программы передач **всех телеканалов**, транслируемых предприятием «Трансинформ», **есть на сайте газеты «Вестник» (www.vestnik-lesnoy.ru).** Кнопка «Посмотреть программу телепередач».

1

05.00 «Доброе утро»
09.00 Новости
09.05 «АнтиФейк» (16+)
09.45 «Жить здорово!» (16+)
10.30 Информационный канал (16+)
11.00 Новости
11.20 Информационный канал (16+)
14.00 Новости
14.15 Информационный канал (16+)
17.00 Новости
17.15 Информационный канал (16+)
20.00 Вечерние новости
20.20 Информационный канал (16+)
21.00 «Время»
21.45 «МОСГАЗ. ДЕЛО 8». Т/с (16+)
22.45 «Большая игра» (16+)
23.45 Информационный канал (16+)
03.00 Новости
03.05 Информационный канал (16+)

РОССИЯ 1

05.00 «Утро России»
09.00 Местное время. Вести-Урал
09.30 «Утро России. Урал»
09.55 «О самом главном» (12+)
11.00 Вести
11.30 «60 минут» (12+)
14.00 Вести
14.30 Вести-Урал
14.55 «Кто против?» (12+)
17.00 Вести
17.30 «60 минут» (12+)
20.00 Вести
21.05 Вести-Урал
21.20 «ЕЛИЗАВЕТА». Т/с (16+)
22.20 «Вечер с Владимиром Соловьёвым» (12+)
01.00 «МОРОЗОВА». Т/с (16+)
02.50 «СРОЧНО В НОМЕР! – 2». Т/с (16+)

ОТВ

05.00, 07.25, 09.25, 14.00, 20.00, 22.30, 00.00, 01.10, 02.20, 03.30 События (16+)
05.30, 14.30, 23.00, 01.00, 02.10, 03.20, 04.30 События Акцент (16+)
05.40, 12.15, 14.40, 17.40 Utravel рекомендует (12+)
05.55, 07.55, 09.55, 11.55, 13.55, 15.55, 17.55, 19.55, 21.55, 23.55 Погода на ОТВ (6+)
06.00, 18.30, 20.30, 00.30, 02.50 «Все говорят об этом» (16+)
06.30, 08.30, 13.00, 15.00, 19.00, 23.10 Новости ТАУ 9 1/2 (16+)
08.00, 10.00, 18.00, 22.00 Известия (16+)
10.30, 12.00, 16.00 «ПОСЛЕДНИЙ ЯНЫЧАР». Т/с (12+)
12.30, 01.40, 04.00 «Все говорят об этом» (16+)
13.50, 15.50 Безопасность тепла (0+)
21.00 Новости ТАУ 9 1/2 (16+)
04.40 Utravel рекомендует (12+)

ТВЦ

06.00 «Настроение»
08.10 «Доктор И...» (16+)
08.45 «ТРИ В ОДНОМ». Х/ф (12+)
10.35, 04.45 «Виталий Соломин. Я принадлежу сам себе...» Д/ф (12+)
11.30, 14.30, 17.50, 22.00, 00.00 События
11.50 «ПРАКТИКА-2». Т/с (12+)
13.40, 05.25 «Мой герой. Дарья Юрская» (12+)
14.50 Город новостей
15.05, 03.15 «ОХОТНИЦА-2». Х/ф (12+)
16.55 «Актёрские драмы. Погибшие дети звёзд». Д/ф (12+)
18.15 «НЕЖНЫЕ ЛИСТЬЯ, ЯДОВИТЫЕ КОРНИ». Х/ф (12+)
22.35 «10 самых... Заложники одной роли» (16+)
23.05 «Актёрские драмы. Обманутые жёны». Д/ф (12+)
00.30 «Петровка, 38»
00.45 «Из-под полы. Тайная империя дефицита». Д/ф (12+)
01.25 «Личный фронт красных маршалов». Д/ф (12+)
02.10 «Бурбон, бомба и отставка Главкома». Д/ф (12+)
02.50 «Осторожно, мошенники! Ремонтный рэкет» (16+)

НТВ

04.55 «УЛИЦЫ РАЗБИТЫХ ФОНАРЕЙ». Т/с (16+)
06.30 «Утро. Самое лучшее» (16+)
08.00, 10.00, 13.00, 16.00, 19.00, 23.35 «Сегодня»
08.25, 10.35 «МОРСКИЕ ДЬЯВОЛЫ. РУБЕЖИ РОДИНЫ». Х/ф (16+)
11.00 «МОРСКИЕ ДЬЯВОЛЫ. ДАЛЬНИЕ РУБЕЖИ». Х/ф (16+)
13.25 «Чрезвычайное происшествие»
14.00 «Место встречи» (16+)
16.45 «За гранью» (16+)
17.50 «ДНК» (16+)
20.00 «КАНЦЕЛЯРСКАЯ КРЫСА. БОЛЬШОЙ ПЕРЕДЕЛ». Т/с (16+)
00.00 «ЧП. Расследование» (16+)
00.35 «Поздняков» (16+)
00.45 «Мы и наука. Наука и мы» (12+)
01.50 «МЕНТ В ЗАКОНЕ». Т/с (16+)

МАТЧ!

06.50, 15.20 Специальный репортаж (12+)
07.05 «Человек из футбола» (12+)
07.30 Футбол. МЕЛБЕТ-Первая Лига. Обзор тура (0+)
08.00, 10.40, 14.10, 17.15 Новости
08.05, 18.20, 02.00 Все на Матч! Прямой эфир
10.45 «СОБР». Т/с (16+)
12.40 Летний биатлон. Pari Кубок Содружества. Спринт. Женщины
14.15 «Есть тема!»
15.40 Летний биатлон. Pari Кубок Содружества. Спринт. Мужчины
17.20 Футбол. Лига чемпионов. Обзор (0+)
19.00 Футбол. Фонбет Кубок России. «Спартак»
21.30 Футбол. Лига Европы. «Монако»
23.45 Футбол. Лига Европы. «Арсенал»
02.55 Футбол. Лига Европы. «Рома» (0+)
04.55 Новости (0+)
05.00 «АГЕНТ». Т/с (16+)

5

05.00 «Известия» (16+)
05.30 «УЛИЦЫ РАЗБИТЫХ ФОНАРЕЙ – 3». Т/с (16+)
06.20 «СТАРАЯ, СТАРАЯ СКАЗКА». Т/с (6+)
08.00 «БЕЛАЯ СТРЕЛА». Т/с (16+)
08.35 «День ангела» (0+)
09.00 «Известия» (16+)
09.25 «БЕЛАЯ СТРЕЛА». Т/с (16+)
10.45 «СВОИ». Т/с (16+)
13.00 «Известия» (16+)
13.25 «УЧИТЕЛЬ В ЗАКОНЕ». Т/с (16+)
17.30 «Известия» (16+)
18.00 «УЧИТЕЛЬ В ЗАКОНЕ». Т/с (16+)
19.35 «СЛЕД». Т/с (16+)
23.10 «СВОИ-5». Т/с (16+)
00.00 «Известия» (16+)
00.30 «СЛЕД». Т/с (16+)
03.05 «ДЕТЕКТИВЫ». Т/с (16+)

РЕН

05.00, 04.45 «Документальный проект» (16+)
06.00, 18.00, 02.20 «Самые шокирующие гипотезы» (16+)
07.00 «С бодрым утром!» (16+)
08.30, 12.30, 16.30, 19.30, 23.00 «Новости» (16+)
09.00 «Засекреченные списки». Д/с (16+)
11.00 «Как устроен мир с Тимофеем Баженовым» (16+)
12.00, 16.00, 19.00 «Информационная программа 112» (16+)
13.00, 23.30 «Загадки человечества с Олегом Шишкиным» (16+)
14.00 «Невероятно интересные истории» (16+)
15.00 «Неизвестная история» (16+)
17.00, 03.10 «Тайны Чапман» (16+)
20.00 «ЧЕЛОВЕК ИЗ СТАЛИ». Х/ф (12+)
22.30 «Смотреть всем!» (16+)
00.30 «ОГРАБЛЕНИЕ НА БЕЙКЕР-СТРИТ». Х/ф (16+)

ТВ3

06.00 «ЖЕНСКАЯ ДОЛЯ». Т/с (16+)
06.30 Мультфильмы (0+)
09.30 «Слепая» (16+)
11.15 «Знаки судьбы» (16+)
11.50 «Мистические истории» (16+)
12.50 «Всё в твоих руках» (16+)
13.25 «Гадалка» (16+)
17.20 «Слепая» (16+)
19.30 «ХОРОШИЙ ДОКТОР». Т/с (16+)
21.15 «ОБМАНИ МЕНЯ». Т/с (16+)
23.15 «ИСТОРИЯ ЗОЛУШКИ». Х/ф (12+)
01.00 «ЖЕНСКАЯ ДОЛЯ». Т/с (16+)
03.00 «Городские легенды» (16+)

СТС

Студия «Спектр-МАИ»
ТЕЛЕВИЗИОННЫЕ НОВОСТИ ЛЕСНОГО (16+)
СМОТРИТЕ НА КАНАЛЕ 360°

06.00 «Ералаш» (0+)
06.05 «Три кота». М/с (0+)
06.15 «Драконы. Гонки по краю». М/с (6+)
07.00 «Приключения Вуди и его друзей». М/с (0+)
09.00 «Уральские пельмени» (16+)
09.20 «ЧЕЛОВЕК-ПАУК-3. ВРАГ В ОТРАЖЕНИИ». Х/ф (12+)
12.05 «ВОРОНИНЫ». Т/с (16+)
14.05 «ИВАНОВЫ-ИВАНОВЫ». Т/с (12+)
18.30 «КЛАССНАЯ КАТЯ». Т/с (16+)
20.00 «БЕЛОСНЕЖКА И ОХОТНИК – 2». Х/ф (16+)
22.15 «ТЕЛЕКИНЕЗ». Х/ф (16+)
00.20 «БЕССЛАВНЫЕ УБЛЮДКИ». Х/ф (18+)
03.05 «6 кадров» (16+)

РОССИЯ К

06.30, 07.00, 07.30, 08.25, 10.00, 15.00, 19.30, 23.30 Новости культуры
06.35 «Пешком...» Москва готическая
07.05 «Правила жизни»
07.35 «Томас Кромвель – реформатор на службе у Тюдоров». Д/ф
08.30 «Театральная летопись»
08.55 «Забытое ремесло». Д/с
09.10, 16.35 «БАЯЗЕТ». Т/с
10.15 «Наблюдатель»
11.10, 23.50 XX век. Творческий вечер композитора Александры Пахмутовой в Колонном зале Дома Союзов
12.30 «СПРУТ». Т/с
13.35 «Бутлеров. Химия жизни». Д/ф
14.15 «Гончарный круг»
14.30 «Царскосельский арсенал»
15.05 Новости. Подробно. Театр
15.20 «На берегах Терека»
15.50 «2 Верник 2». Вера Алентова
17.20 Большие и маленькие
19.45 Главная роль
20.05 Евгений Попов и Михаил Гундарин. «Фазиль»
20.35 «Спокойной ночи, малыши!»
20.55 «Собака Баскервилей». Овсянка, сэр!» Д/ф
21.35 «Энигма. Богдан Волков»
22.20 «СПРУТ». Т/с
01.05 «Шигирский идол». Д/ф
01.45 «Незабываемые мелодии»
02.30 «Царскосельский арсенал»

ДОМАШНИЙ

06.30, 05.40 «По делам несовершеннолетних» (16+)
09.00, 03.55 «Давай разведёмся!» (16+)
10.00, 02.15 «Тест на отцовство» (16+)
12.10, 01.20 «Понять. Простить» (16+)
13.15, 23.10 «Порча» (16+)
13.45, 00.15 «Знахарка» (16+)
14.20, 00.45 «Верну любимого» (16+)
14.50 «КАК ВЫЙТИ ЗАМУЖ ЗА САНТЕХНИКА». Х/ф (16+)
19.00 «ДЕНЬ СВЯТОГО ВАЛЕНТИНА». Х/ф (16+)
04.45 «ЖЕНСКАЯ КОНСУЛЬТАЦИЯ». Т/с (16+)
05.35 «6 кадров» (16+)

ЗВЕЗДА

05.20, 13.15, 03.50 «НАСТОЯЩИЕ». Т/с (16+)
07.00 «Сегодня утром» (12+)
09.00, 13.00, 18.00, 21.00 Новости дня (16+)
09.20, 23.20 «РОЖДЕННАЯ РЕВОЛЮЦИЕЙ». «МЫ ПОМОЖЕМ ТЕБЕ». Т/с (12+)
11.20, 21.15 «Открытый эфир» (16+)
16.00 Военные новости (16+)
16.05, 17.05 «Легенды госбезопасности». Д/с (16+)
18.15 «Специальный репортаж» (16+)
18.50 «Карибский кризис. Оцифрованная история». «Куба-дружба». Д/с (16+)
19.40 «Код доступа» (12+)
22.55 «Между тем» (12+)
00.55 «РАЗ НА РАЗ НЕ ПРИХОДИТСЯ». Х/ф (12+)
02.10 «ЗДРАВСТВУЙ И ПРОЩАЙ». Х/ф (12+)
03.40 «Оружие Победы». Д/с (12+)

ТНВ ТАТАРСТАН

06.45 «Кәмит Җәвит» (16+)
07.35 «Тибрәнә җыр дулкыннары» (6+)
07.50 Татарстан хәбәрләре (12+)
08.00 «Манзара» (6+)
09.00 Татарстан хәбәрләре (12+)
09.10 «Манзара» (6+)
10.00 Новости Татарстана (12+)
10.10 «Здравствуйте!» (12+)
11.00 «ЯЛАНАЯКЛЫ КЫЗ». Т/с (12+)
12.00 «ГОСПОДА – ТОВАРИЩИ». Т/с (16+)
13.00 «Каравай» (6+)
13.30 «Татарлар» (12+)
14.00 «ОФИЦЕР ХАТЫННАРЫ». Т/с (16+)
15.00 «Кәмит Җәвит». Юмористик тапшыру (16+)
16.00 «Здоровая семья: мама, папа и я» (6+)
16.15 «Фолиант в столетнем переплёте» (12+)
16.30 Новости Татарстана (12+)
16.45 «Тибрәнә җыр дулкыннары» (6+)
17.15 «Шаян ТВ» тәкъдим итә: «Шома бас» һәм «Алты хәреф» (0+)
18.00 «Казаннан – казанга» (12+)
18.30 «Татарлар» (12+)
19.00 «ЯЛАНАЯКЛЫ КЫЗ». Т/с (12+)
20.00 «Юлчы» (6+)
20.30 Татарстан хәбәрләре (12+)
21.00 «Точка опоры» (16+)
21.30 Новости Татарстана (12+)
22.00 «Точка опоры» (16+)
22.30 Татарстан хәбәрләре (12+)
23.00 Документальный фильм (12+)
23.30 Новости Татарстана (12+)
00.00 «Вызов 112» (16+)

ОТР

06.00, 14.05 «Большая страна» (12+)
06.55 «Книжные аллеи. Адреса и строки». Д/ф (12+)
07.20 «ОСТАНОВИЛСЯ ПОЕЗД». Х/ф (12+)
09.00 «Календарь» (12+)
09.30, 20.30 «Вместе с наукой». Д/ф (12+)
10.00, 15.20, 21.30 ОТРажение
12.00, 15.00, 17.00, 21.00 Новости
12.10, 17.10 «ЭТИ ГЛАЗА НАПРОТИВ». Т/с (12+)
19.00 «ПРОВЕРКА НА ДОРОГАХ». Х/ф (12+)
23.00 «Открытый космос». Д/ф (12+)
23.55 «Хроники общественного быта». Д/ф (6+)
00.05 «Свет и тени» (12+)
00.35 «Дом «Э» (12+)

ИСТОРИЯ

06.15 «Древние империи Юго-Восточной Азии. Баган». Д/ф (12+)
07.00 «Тайны легендарных замков. Испания». Д/ф (12+)
08.00 «Спасённые шедевры России. Керамика». Д/ф (12+)
08.45 «Питер Фальк против Коломбо». Д/ф (16+)
09.45 «Россия и Китай. Сердце Евразии». Д/ф (16+)
10.35 «Тайны легендарных замков. Германия». Д/ф (12+)
11.40 «Возвращение. Эдуард Хиль». Д/ф (12+)
12.30 «Две Елизаветы. Две королевы, две соперницы». Д/ф (12+)
13.20 «Жизнь нелегка...Сергей Довлатов». Д/ф (16+)
14.15 «Вечный Египет. Пустыня». Д/ф (12+)
15.15 «Лебединая песня Евгения Мартынова». Д/ф (12+)
16.05 «Кровь шотландских кланов. Последние мятежники». Д/ф (16+)
17.00 «Друиды». Д/ф (12+)
18.00 «Спасённые шедевры России. Резная кость. Археологический текстиль». Д/ф (12+)
18.50 «Её звали Грейс Келли». Д/ф (16+)
19.50 «От Петра до Николая. Традиции русских полков». Д/ф (12+)
20.40 «Тайны легендарных замков. Испания». Д/ф (12+)
21.45 «По следам советской Атлантиды с Юрием Емельяновым. Образование СССР». Д/ф (12+)
22.00 «По следам советской Атлантиды с Юрием Емельяновым. СССР на распутье». Д/ф (12+)
22.15 «Личное. Леонид Каневский». Д/ф (12+)
22.55 «Придворные тайны». Д/ф (16+)
23.50 «Диктор Советского Союза». Д/ф (12+)
00.40 «За кулисами «Кривого зеркала». Д/ф (12+)

ДОМ КИНО

08.40 «ДВА ДНЯ». Х/ф (16+)
10.20 «Иван Царевич и Серый Волк – 3». М/ф (6+)
11.45 «Иван Царевич и Серый Волк – 4». М/ф (6+)
13.20 «Три богатыря и Морской Царь». М/ф (6+)
14.45 «Добрыня Никитич и Змей Горыныч». М/ф (6+)
15.55 «Илья Муромец и Соловей-Разбойник». М/ф (6+)
17.25 «Алёша Попович и Тугарин Змей». М/ф (6+)
18.50 «СВАТЫ». Т/с (16+)
01.30 «ЗАВТРАК У ПАПЫ». Х/ф (12+)
03.10 «ПАРЕНЬ С НАШЕГО КЛАДБИЩА». Х/ф (16+)

06.10 «Однажды в России» (16+)
07.00 «Приключения Пети и Волка». М/с (12+)
08.30 «Перезагрузка» (16+)
09.00 «УНИВЕР». Т/с (16+)
09.30 «УНИВЕР. НОВАЯ ОБЩАГА». Т/с (16+)
10.00 «УНИВЕР». Т/с (16+)
10.30 «УНИВЕР. НОВАЯ ОБЩАГА». Т/с (16+)
11.00 «УНИВЕР». Т/с (16+)
12.00 «УНИВЕР. НОВАЯ ОБЩАГА». Т/с (16+)
14.30 «УНИВЕР». Т/с (16+)
15.00 «САШАТАНЯ». Т/с (16+)
19.00 «РЕАЛЬНЫЕ ПАЦАНЫ». Т/с (16+)
21.00 «НА СТРАЖЕ ПЛЯЖА». Т/с (16+)
22.00 «ДОВОД». Х/ф (16+)
01.05 «ЗАРАЖЕНИЕ». Х/ф (12+)
02.50 «Ты_Топ-модель на ТНТ» (16+)
05.10 «Comedy Баттл» (16+)
05.55 «Открытый микрофон» (16+)

Победа

07.10, 01.59 «Путь к Победе» (16+)
08.10 «ПОДОЛЬСКИЕ КУРСАНТЫ». Х/ф (16+)
10.30 «НЕСОКРУШИМЫЙ». Х/ф (16+)
12.00 «СНАЙПЕРЫ. ЛЮБОВЬ ПОД ПРИЦЕЛОМ». Х/ф (16+)
18.50 «КРЕПКАЯ БРОНЯ». Х/ф (16+)
03.00 «ПРИКАЗ». Х/ф (16+)

РУССКИЙ БЕСТСЕЛЛЕР

06.30 «БАЛАБОЛ». Т/с (16+)
10.10 «ЦВЕТОК ПАПОРОТНИКА». Т/с (12+)
13.25 «НАЖИВКА ДЛЯ АНГЕЛА». Т/с (12+)
21.00 «ЦВЕТОК ПАПОРОТНИКА». Т/с (12+)
00.15 «БАЛАБОЛ». Т/с (16+)

РУССКИЙ ДЕТЕКТИВ

06.00 «УЛИЦЫ РАЗБИТЫХ ФОНАРЕЙ. НОВЫЕ ПРИКЛЮЧЕНИЯ МЕНТОВ». Т/с (16+)
08.25 «ПАУТИНА». Т/с (16+)
14.50 «УЛИЦЫ РАЗБИТЫХ ФОНАРЕЙ – 16». Т/с (16+)
23.30 «ПАУТИНА». Т/с (16+)

РУССКИЙ РОМАН

09.30 «ЛЕКЦИИ ДЛЯ ДОМОХОЗЯЕК». Х/ф (12+)
11.30 «ТРИ ДНЯ НА ЛЮБОВЬ». Х/ф (12+)
13.25 «ЗАМКНУТЫЙ КРУГ». Х/ф (12+)
16.50 «БАБЬЕ ЛЕТО». Х/ф (12+)
20.00 «ПТИЦА В КЛЕТКЕ». Х/ф (12+)
23.35 «ВТОРОЕ ДЫХАНИЕ». Х/ф (12+)

РУССКИЙ ИЛЛЮЗИОН

07.00 «ДОМОВОЙ». Х/ф (6+)
08.35 «НЕПРОЩЕННЫЙ». Х/ф (16+)
10.30 «ДНЕВНИК ЕГО ЖЕНЫ». Х/ф (16+)
12.25 «НЕУЛОВИМЫЕ». Х/ф (16+)
14.00 «УБИЙСТВО НА 100 МИЛЛИОНОВ». Х/ф (12+)
16.00 «КОРПОРАЦИЯ AD LIBITUM». Х/ф (16+)
17.45 «НЕУЛОВИМЫЕ: ПОСЛЕДНИЙ ГЕРОЙ». Х/ф (16+)
19.05 «ГОЛОСА БОЛЬШОЙ СТРАНЫ». Х/ф (6+)
20.50 «НЕАДЕКВАТНЫЕ ЛЮДИ 2». Х/ф (16+)
23.05 «ГЛУХАРЬ В КИНО». Х/ф (16+)
00.40 «НЕУЛОВИМЫЕ: БАНГКОК». Х/ф (16+)

Усадьба

06.10 «Ваш агроном» (12+)
06.25 «Сравнительный анализ» (12+)
06.50 «Приглашайте в гости» (12+)
07.05 «Моя крепость» (12+)
07.35 «Дом, милый дом!» (12+)
07.45 «Сельсовет» (12+)
08.00 «Дачные радости с Мариной Рыкалиной» (12+)
08.25 «Дачная энциклопедия» (12+)
08.55 «Варенье» (12+)
09.10 «Сад своими руками» (12+)
09.40 «Огород круглый год» (12+)
10.10 «Прогулка по саду» (12+)
10.45 «Календарь дачника» (12+)
11.00 «Гордость России» (6+)
11.30 «Профотбор» (12+)
12.00 «Искатели приключений» (12+)
12.35 «Вершки – корешки» (12+)
12.50 «Дачные радости» (12+)
13.20 «Я – фермер» (12+)
13.50 «Красивая Россия» (12+)
14.10 «Рэйчел Ху: моя шведская кухня» (6+)
14.35 «Садовый доктор» (12+)
14.50 «Лучки-пучки» (12+)
15.10 «Как построить дом» (12+)
15.40 «Фитоаптека» (12+)
16.10 «Готовимся к зиме» (12+)
16.25 «Домашние заготовки» (12+)
16.40 «Сад в радость» (12+)
17.10 «Я садовником родился» (12+)
17.25 «...и компост!» (12+)
17.40 «Фитокосметика» (12+)
17.55 «Сам себе дизайнер» (12+)
18.15 «Здоровый сад» (12+)
18.30 «История одной культуры» (12+)
19.00 «Секреты стиля» (12+)
19.25 «История усадеб» (12+)
20.00 «Дачные радости с Мариной Рыкалиной» (12+)
20.30 «Чудеса, диковины и сокровища» (12+)
21.00 «Варенье» (12+)
21.20 «Чужеземцы» (12+)
21.35 «Мастер-садовод» (12+)
22.10 «Проект мечты» (12+)
22.40 «Высший сорт» (12+)
22.55 «Урожай на столе» (12+)
23.25 «Домашняя экспертиза» (12+)
23.55 «Домоводство» (12+)
00.15 «Домашние заготовки» (12+)
00.30 «Вкус сыра» (12+)

360

07.00 «Бизнес Подмосковья» (12+)
07.30 «Новости Московской области»
09.30 «Новости 360»
09.35 «Внимание! Еда!» (12+)
10.00 «Новости 360»
10.05 «Интервью 360» (12+)
10.30 «Новости 360»
10.35 «Живой арсенал». Д/ф (12+)
11.00 «Новости 360»
11.05 «Живой арсенал». Д/ф (12+)
11.30 «Новости 360»
11.35 «Живой арсенал». Д/ф (12+)
11.40 «Быстрые деньги» (12+)
12.00 «Новости 360»
12.05 «Погода 360»
12.10 «Вкусно, как в кино» (12+)
13.00 «Новости 360»
13.05 «Погода 360»
13.10 «Вкусно, как в кино» (12+)
13.20 «Внимание! Еда!» (12+)
13.30 «Простая медицина» (12+)

14.00 **Студия «Спектр-МАИ»** ТЕЛЕВИЗИОННЫЕ НОВОСТИ ЛЕСНОГО (16+)

14.30 «Новости Московской области»
14.50 «Погода 360»
15.00 «Викторина 360»
15.40 «Кругосветка» (12+)
16.00 «Новости 360»
16.05 «Погода 360»
16.10 «Кругосветка» (12+)
16.25 «Маршрут построен» (12+)
16.55 «Поездка со вкусом» (12+)
17.00 «Новости 360»
17.05 «Погода 360»
17.10 «Поездка со вкусом» (12+)
17.35 «Внимание! Еда!» (12+)
18.00 «Новости 360»
18.05 «Погода 360»
18.10 «Внимание! Еда!» (12+)
18.30 «Вкусно» (12+)
19.00 «Новости 360»
19.05 «Погода 360»
19.10 «Вкусно» (12+)
19.30 «Простая медицина» (12+)
20.00 «Новости 360»
20.05 «Погода 360»
20.10 «Живой арсенал». Д/ф (12+)

21.00 **Студия «Спектр-МАИ»** ТЕЛЕВИЗИОННЫЕ НОВОСТИ ЛЕСНОГО (16+)

21.30 «Город с историей» (12+)
22.00 «Новости 360»
23.00 «Невероятная наука – 2». Д/ф (12+)
23.50 «Усков 360» (12+)
00.00 «Новости 360»
00.05 «Погода 360»
00.10 «Усков 360» (12+)
00.50 «Интервью 360» (12+)

МИР

05.00, 02.55 «ШКОЛА ВЫЖИВАНИЯ ОТ ОДИНОКОЙ ЖЕНЩИНЫ С ТРЕМЯ ДЕТЬМИ В УСЛОВИЯХ КРИЗИСА». Т/с (12+)
06.15, 10.10 «ВЛАСИК. ТЕНЬ СТАЛИНА». Т/с (16+)
10.00, 13.00, 16.00, 18.30, 02.20 Новости
13.15, 17.55 «Дела судебные. Деньги верните!» (16+)
14.05, 16.15 «Дела судебные. Битва за будущее» (16+)
15.10 «Дела судебные. Новые истории» (16+)
17.05 «Мировое соглашение» (16+)
18.50 «Слабое звено» (12+)
19.40 «Игра в кино» (12+)
21.00 «Назад в будущее» (16+)
22.40 «Всемирные игры разума» (12+)
23.10 «ХОД КОНЕМ». Х/ф (0+)
00.40 «Наше кино. История большой любви» (12+)
01.00 «МУЗЫКАЛЬНАЯ ИСТОРИЯ». Х/ф (0+)
02.35 «Специальный репортаж» (12+)

САРАФАН

06.05, 16.00, 21.50 «6 кадров» (12+)
06.30, 22.25 «Смех с доставкой на дом» (12+)
07.25 «Рыжие» (12+)
07.45, 23.55 «Кривое зеркало» (12+)
09.40 «Не злите девочек» (12+)
10.10 «Пародии! Пародии! Пародии!!!» (12+)
12.20 «Одна за всех» (12+)
12.50 «Два весёлых гуся.» (12+)
13.25 «Попкорн ТВ» (12+)
13.55 «Смеяться разрешается» (12+)
16.30 «Городок» (12+)
17.25 «Измайловский парк» (12+)
19.35 «Чумовая скрытая камера» (12+)
20.05 «Веселья час» (12+)
23.30 «Ютьюбинск» (12+)

Программа ТВ передач присылается в редакцию в конце предыдущей недели. После выхода номера в печать в программе возможны изменения по не зависящим от редакции причинам.

16 СЕНТЯБРЯ, ПЯТНИЦА

Уважаемые телезрители! Программы передач **всех телеканалов**, транслируемых предприятием «Трансинформ», **есть на сайте газеты «Вестник» (www.vestnik-lesnoy.ru).** Кнопка «Посмотреть программу телепередач».

1

05.00 «Доброе утро»
09.00 Новости
09.05 «АнтиФейк» (16+)
09.45 «Жить здорово!» (16+)
10.30 Информационный канал (16+)
11.00 Новости
11.20 Информационный канал (16+)
14.00 Новости
14.15 Информационный канал (16+)
17.00 Новости
17.15 Информационный канал (16+)
18.00 Вечерние новости
18.40 «Человек и закон» (16+)
19.45 «Поле чудес» (16+)
21.00 «Время»
21.45 «Клуб Веселых и Находчивых» (16+)
23.40 «Информационный канал» (16+)
00.50 «Марина Цветаева. «В моей руке – лишь горстка пепла!» (16+)
02.00 «Информационный канал» (16+)

РОССИЯ 1

05.00 «Утро России»
09.00 Вести-Урал
09.15 Вести. Уральский меридиан
09.30 «Утро России. Урал»
09.55 «О самом главном» (12+)
11.00 Вести
11.30 «60 минут» (12+)
14.00 Вести
14.30 Вести-Урал
14.55 «Кто против?» (12+)
17.00 Вести
17.30 «60 минут» (12+)
20.00 Вести
21.15 Вести-Урал
21.30 «Ну-ка, все вместе!» (12+)
23.50 «Улыбка на ночь» (16+)
00.55 «СУХАРЬ». Х/ф (12+)
04.10 «СРОЧНО В НОМЕР! – 2». Т/с (16+)

ОТВ

05.00, 07.25, 09.25, 14.00, 22.30, 00.00, 01.10, 02.20, 03.30 События (16+)
05.30, 14.30, 23.00, 01.00, 02.10, 03.20, 04.30 События Акцент (16+)
05.40, 12.15, 14.40, 17.40 Utravel рекомендует (12+)
05.55, 07.55, 09.55, 11.55, 13.55, 15.55, 17.55, 23.55 Погода на ОТВ (6+)
06.00, 18.30, 00.30, 02.50 «Все говорят об этом» (16+)
06.30, 08.30, 13.00, 15.00, 21.30 Новости ТАУ 9 1/2 (16+)
08.00, 10.00, 18.00 Известия (16+)
10.30, 12.00, 16.00 «ПОСЛЕДНИЙ ЯНЫЧАР». Т/с (12+)
12.30 «Все говорят об этом» (16+)
13.50, 15.50 Безопасность тепла (0+)
19.00 Хоккей. Матч «Автомобилист» (Екатеринбург) – «Сибирь» (Новосибирск) (16+)
21.15 Новости ТМК (16+)
23.10 Новости ТАУ 9 1/2 (16+)
01.40, 04.00 «Все говорят об этом» (16+)
04.40 Utravel рекомендует (16+)

ТВЦ

06.00 «Настроение»
08.20, 11.50 «КАИНОВА ПЕЧАТЬ». Х/ф (12+)
11.30, 14.30, 17.50 События
12.30 «ВОСЕМЬ БУСИН НА ТОНКОЙ НИТОЧКЕ». Х/ф (12+)
14.50 Город новостей
15.05 «КОТОВ ОБИЖАТЬ НЕ РЕКОМЕНДУЕТСЯ». Х/ф (12+)
16.55 «Актёрские драмы. Судьба-блондинка». Д/ф (12+)
18.15 «КРАСАВИЦА И ВОРЫ». Х/ф (12+)
20.00 «ОПАСНЫЙ КРУИЗ». Х/ф (12+)
22.00 «В центре событий»
23.00 «Приют комедиантов» (12+)
00.40 «ТРИ ПЛЮС ДВА» (12+)
02.20 «Я ОБЪЯВЛЯЮ ВАМ ВОЙНУ». Х/ф (12+)
03.40 «Петровка, 38»
03.55 «ВЕЧНАЯ ЖИЗНЬ АЛЕКСАНДРА ХРИСТОФОРОВА». Х/ф (12+)
05.35 «10 самых... Заложники одной роли» (16+)

НТВ

04.55 «УЛИЦЫ РАЗБИТЫХ ФОНАРЕЙ». Т/с (16+)
06.30 «Утро. Самое лучшее» (16+)
08.00, 10.00, 13.00, 16.00, 19.00 «Сегодня»
08.25, 10.35 «МОРСКИЕ ДЬЯВОЛЫ. ДАЛЬНИЕ РУБЕЖИ». Х/ф (16+)
13.25 «Чрезвычайное происшествие»
14.00 «Место встречи» (16+)
16.45 «ДНК» (16+)
17.55 «Жди меня» (12+)
20.00 «ЧЕРНЫЙ ПЕС – 3». Х/ф (16+)
23.50 «Своя правда» (16+)
01.40 «Захар Прилепин. Уроки русского» (12+)
02.05 «Квартирный вопрос» (0+)
02.55 «Таинственная Россия» (16+)
03.35 «МЕНТ В ЗАКОНЕ». Т/с (16+)

МАТЧ

06.50, 11.15 Специальный репортаж (12+)
07.05 «Третий тайм» (12+)
07.30 «Голевая неделя РФ» (0+)
08.00, 11.10, 14.35, 17.15 Новости
08.05, 17.55, 01.30 Все на Матч! Прямой эфир
11.35 «СОБР». Т/с (16+)
13.30 «Есть тема!»
14.40 «Лица страны. Дарья Пикалова» (12+)
15.00 «ТЮРЯГА». Х/ф (16+)
17.20 Футбол. Еврокубки. Обзор (0+)
18.25 Футбол. Суперлига. Женщины. «ЦСКА» – «Зенит»
20.30 Хоккей. Фонбет Чемпионат КХЛ. «Динамо»
23.25 Футбол. Чемпионат Германии. «Майнц»
02.10 «Точная ставка» (16+)
02.30 Автоспорт. Российская Дрифт серия. Гран-при 2022 (0+)
03.30 Профессиональный бокс. Амир Хан против Келла Брука (16+)
04.55 Новости (0+)
05.00 «АГЕНТ». Т/с (16+)

5

05.00 «Известия» (16+)
05.30 «УЛИЦЫ РАЗБИТЫХ ФОНАРЕЙ – 3». Т/с (16+)
06.50 «Усатый нянь» (12+)
08.15 «Американ бой» (16+)
09.00 «Известия» (16+)
09.25 «Американ бой» (16+)
10.55 «КЛАССИК». Х/ф (16+)
13.00 «Известия» (16+)
13.25 «УЧИТЕЛЬ В ЗАКОНЕ». Т/с (16+)
17.30 «Известия» (16+)
18.00 «УЧИТЕЛЬ В ЗАКОНЕ». Т/с (16+)
19.40 «СЛЕД». Т/с (16+)
23.10 «Светская хроника» (16+)
00.10 «Они потрясли мир. Валерия» (12+)
00.55 «СВОИ-5». Т/с (16+)
03.25 «ТАКАЯ РАБОТА». Т/с (16+)

РЕН

05.00, 09.00 «Документальный проект» (16+)
06.00, 18.00 «Самые шокирующие гипотезы» (16+)
07.00 «С бодрым утром!» (16+)
08.30, 12.30, 16.30, 19.30, 23.00 «Новости» (16+)
11.00 «Как устроен мир с Тимофеем Баженовым» (16+)
12.00, 16.00, 19.00 «Информационная программа 112» (16+)
13.00 «Загадки человечества с Олегом Шишкиным» (16+)
14.00 «Невероятно интересные истории» (16+)
15.00 «Засекреченные списки». Д/с (16+)
17.00 «Тайны Чапман» (16+)
20.00 «ГЕРАКЛ». Х/ф (16+)
21.40, 23.25 «ТЁМНАЯ БАШНЯ». Х/ф (16+)
23.55 «СТЕКЛО». Х/ф (16+)
02.10 «КОРАБЛЬ-ПРИЗРАК». Х/ф (16+)
03.35 «НА ДНЕ». Х/ф (16+)

ТВ3

06.00 «ЖЕНСКАЯ ДОЛЯ». Т/с (16+)
06.30 Мультфильмы (0+)
09.30 «Слепая» (16+)
11.15 «Знаки судьбы» (16+)
11.50 «Мистические истории» (16+)
12.50 «Всё в твоих руках» (16+)
13.25 «Гадалка» (16+)
14.30 «Вернувшиеся» (16+)
15.40 «Гадалка» (16+)
17.20 «Слепая» (16+)
19.30 «ЧАРЛИ И ШОКОЛАДНАЯ ФАБРИКА». Х/ф (12+)
21.45 «МРАЧНЫЕ ТЕНИ». Х/ф (16+)
00.00 «СТРАШИЛЫ». Х/ф (16+)
02.00 «АДВОКАТ ДЬЯВОЛА». Х/ф (16+)
04.15 «Далеко и еще дальше с Михаилом Кожуховым» (16+)
05.45 Мультфильмы (0+)

СТС

Студия «Спектр-МАИ»
ТЕЛЕВИЗИОННЫЕ НОВОСТИ ЛЕСНОГО (16+) СМОТРИТЕ НА КАНАЛЕ 360°

06.00 «Ералаш» (0+)
06.05 «Три кота». М/с (0+)
06.15 «Драконы. Гонки по краю». М/с (6+)
07.00 «Приключения Вуди и его друзей». М/с (0+)
09.00 «ТЕЛЕКИНЕЗ». Х/ф (16+)
11.00 «Суперлига» (16+)
12.25 «Уральские пельмени» (16+)
13.10 Шоу «Уральских пельменей» (16+)
21.00 «ДЬЯВОЛ НОСИТ PRADA». Х/ф (16+)
23.10 «АЛИТА. БОЕВОЙ АНГЕЛ». Х/ф (16+)
01.40 «ДНЮХА!» Х/ф (16+)
03.10 «6 кадров» (16+)

РОССИЯ К

06.30, 07.00, 07.30, 08.25, 10.00, 15.00, 19.30, 23.45 Новости культуры
06.35 «Пешком...» Дома с видом на сцену
07.05 «Ростов-на-Дону. Особняки Парамоновых». Д/ф
07.40, 17.20 «Шигирский идол». Д/ф
08.30 «Театральная летопись»
08.55 «Забытое ремесло». Д/с
09.10, 16.35 «БАЯЗЕТ». Т/с
10.15 «ДЕВУШКА С ХАРАКТЕРОМ». Х/ф
11.55 Евгений Попов и Михаил Гундарин. «Фазиль»
12.25 «СПРУТ». Т/с
13.35 «Георгий Менглет. Легкий талант». Д/ф
14.15 «Магия стекла»
14.30, 02.30 «Зачем в Софии наш полк?»
15.05 Письма из провинции. Кандалакша и ее окрестности
15.35 «Энигма. Богдан Волков»
16.15 «Забытое ремесло». Д/с
18.05 «Царская ложа»
18.45 Концерт Муслима Магомаева и Тамары Синявской
19.45 «Либерея: в поисках потерянной библиотеки»
20.35 Линия жизни. Владимир Минин
21.30 «ПЯТЬДЕСЯТ НА ПЯТЬДЕСЯТ». Х/ф
23.00 «2 Верник 2». Елена Шанина
00.05 «АНТИГОНА». Х/ф
02.05 Мультфильмы для взрослых

ДОМАШНИЙ

06.30, 05.40 «По делам несовершеннолетних» (16+)
08.55, 03.45 «Давай разведёмся!» (16+)
09.55, 02.05 «Тест на отцовство» (16+)
12.05, 01.10 «Понять. Простить» (16+)
13.10, 23.00 «Порча» (16+)
13.40, 00.05 «Знахарка» (16+)
14.15, 00.40 «Верну любимого» (16+)
14.45 «ИДЕАЛЬНЫЙ ВЫБОР». Х/ф (16+)
19.00 «С ЧИСТОГО ЛИСТА» (16+)
04.35 «ЖЕНСКАЯ КОНСУЛЬТАЦИЯ». Т/с (16+)
05.25 «6 кадров» (16+)

ЗВЕЗДА

05.20 «НАСТОЯЩИЕ». Т/с (16+)
07.10, 09.20 «Титаник» (16+)
09.00, 13.00 Новости дня (16+)
09.40, 23.55 «РОЖДЕННАЯ РЕВОЛЮЦИЕЙ». «ШЕСТЬ ДНЕЙ». Т/с (12+)
12.40, 13.20, 16.05, 19.00 «ОПЕРЕЖАЯ ВЫСТРЕЛ». Т/с (16+)
16.00 Военные новости (16+)
18.40 «Время героев» (16+)
22.00 «Здравствуйте, товарищи!» (16+)
23.00 «Музыка+» (12+)
01.20 «ЭТО МЫ НЕ ПРОХОДИЛИ». Х/ф (12+)
03.00 «НЕБЕСНЫЙ ТИХОХОД». Х/ф (12+)
04.15 «РАЗ НА РАЗ НЕ ПРИХОДИТСЯ». Х/ф (12+)
05.30 «Вторая мировая война. Город-герой Севастополь». Д/ф (12+)

ТНВ ТАТАРСТАН

06.45 «Башваткыч» (12+)
07.35 «Тибрәнә җыр дулкыннары» (6+)
07.50 Татарстан хәбәрләре (12+)
08.00 «Манзара» (6+)
09.00 Татарстан хәбәрләре (12+)
09.10 «Манзара» (6+)
10.00 Новости Татарстана (12+)
10.10 «Здравствуйте!» (12+)
11.00 «ЯЛАНАЯКЛЫ КЫЗ». Т/с (12+)
12.00 «Йөрәктән – йөрәккә» (6+)
13.00 «Нәсыйхәт» (6+)
13.30 «Татарлар» (12+)
14.00 «ОФИЦЕР ХАТЫННАРЫ». Т/с (16+)
15.00 «Башваткыч» (12+)
16.00 «Актуальный ислам» (6+)
16.15 «Классный час» (12+)
16.30 Новости Татарстана (12+)
16.45 «Тибрәнә җыр дулкыннары» (6+)
17.15 «Шаян ТВ» тәкъдим итә: «Тизрәк! Алга! Җитезрәк!» һәм «Алты хәреф» (0+)
18.00 «Аулак өй» (6+)
18.30 «Әдәби хәзинә» (6+)
19.00 «ЯЛАНАЯКЛЫ КЫЗ». Т/с (12+)
20.00 «Туган җир» (12+)
20.30 Татарстан хәбәрләре (12+)
21.10 Хоккей. Чемпионат КХЛ. «Динамо» – «Ак Барс» (6+)
23.30 Новости Татарстана (12+)
00.00 «Вызов 112» (16+)

ОТР

06.00, 14.05 «Большая страна» (12+)
06.55 «Книжные аллеи. Адреса и строки». Д/ф (12+)
07.20 «ПРОВЕРКА НА ДОРОГАХ». Х/ф (16+)
09.00 «Календарь» (12+)
09.30 «Сыны России». Д/ф (12+)
10.00, 15.20, 21.30 ОТРажение
12.00, 15.00, 17.00, 21.00 Новости
12.10 «ЭТИ ГЛАЗА НАПРОТИВ». Т/с (12+)
17.10 «АЛЫЕ ПАРУСА». Х/ф (12+)
18.40 «РАБОЧИЙ ПОСЕЛОК». Х/ф (12+)
23.00 «Моя история» (12+)
23.30 «АМБИВАЛЕНТНОСТЬ». Х/ф (18+)

ИСТОРИЯ

06.15 «Тайны легендарных замков. Германия». Д/ф (12+)
07.15 «Возвращение. Эдуард Хиль». Д/ф (12+)
08.00 «Две Елизаветы. Две королевы, две соперницы». Д/ф (12+)
08.45 «Жизнь нелегка...Сергей Довлатов». Д/ф (16+)
09.40 «Вечный Египет. Пустыня». Д/ф (12+)
10.40 «Лебединая песня Евгения Мартынова». Д/ф (12+)
11.30 «Кровь шотландских кланов. Последние мятежники». Д/ф (16+)
12.25 «Друиды». Д/ф (12+)
13.25 «Спасённые шедевры России. Резная кость. Археологический текстиль». Д/ф (12+)
14.15 «Её звали Грейс Келли». Д/ф (16+)
15.15 «От Петра до Николая. Традиции русских полков». Д/ф (12+)
16.10 «Тайны легендарных замков. Испания». Д/ф (12+)
17.15 «По следам советской Атлантиды с Юрием Емельяновым. Образование СССР». Д/ф (12+)
17.30 «По следам советской Атлантиды с Юрием Емельяновым. СССР на распутье». Д/ф (12+)
17.45 «Личное. Леонид Каневский». Д/ф (12+)
18.30 «Придворные тайны». Д/ф (16+)
19.20 «Диктор Советского Союза». Д/ф (12+)
20.10 «За кулисами «Кривого зеркала». Д/ф (12+)
21.00 «Вторая мировая война. План «Ост». Д/ф (16+)
21.50 «Древние империи Юго-Восточной Азии. Аюттая». Д/ф (12+)
22.45 «Древние империи Юго-Восточной Азии. Баган». Д/ф (12+)
23.35 «Спасённые шедевры России. Керамика». Д/ф (12+)
00.25 «Питер Фальк против Коломбо». Д/ф (16+)

ДОМ КИНО

09.00 «БАБКИ». Х/ф (16+)
10.15 «Три богатыря и конь на троне». М/ф (6+)
11.55 «Три богатыря. Ход конём». М/ф (6+)
13.15 «Три богатыря и наследница престола». М/ф (6+)
14.50 «Конь Юлий и большие скачки». М/ф (6+)
16.10 «Три богатыря и принцесса Египта». М/ф (6+)
17.25 «Три богатыря и Шамаханская царица». М/ф (12+)
18.50 «СВАТЫ». Т/с (16+)
01.30 «ЖМУРКИ». Х/ф (16+)
03.30 «КАК ВИТЬКА ЧЕСНОК ВЁЗ ЛЁХУ ШТЫРЯ В ДОМ ИНВАЛИДОВ». Х/ф (18+)

НТВ

06.45 «Однажды в России» (16+)
07.00 «Приключения Пети и Волка». М/с (12+)
07.15 «Снежная Королева – 2: Перезаморозка». М/ф (6+)
08.30 «Звездная кухня» (16+)
09.00 «САШАТАНЯ». Т/с (16+)
19.00 «Я тебе не верю» (16+)
20.00 «Однажды в России» (16+)
21.00 «Комеди Клаб» (16+)
22.00 «Открытый микрофон» (16+)
23.00 «Новые танцы» (16+)
01.00 «ДОВОД». Х/ф (16+)
03.30 «Импровизация» (16+)
04.20 «Comedy Баттл» (16+)
05.05 «Открытый микрофон» (16+)

Победа

07.40, 01.59 «Путь к Победе» (16+)
08.30 «КРАСНЫЙ ПРИЗРАК». Х/ф (16+)
10.10 «ПОКУШЕНИЕ». Х/ф (16+)
16.00 «ЛИКВИДАЦИЯ». Х/ф (16+)
03.00 «РЖЕВ». Х/ф (16+)

РУССКИЙ БЕСТСЕЛЛЕР

06.10 «МОСКВА. ТРИ ВОКЗАЛА – 9». Т/с (12+)
06.55 «БАЛАБОЛ». Т/с (16+)
10.30 «ЦВЕТОК ПАПОРОТНИКА». Т/с (12+)
13.45 «НАЖИВКА ДЛЯ АНГЕЛА». Т/с (12+)
17.30 «ГОРОД НЕВЕСТ». Т/с (12+)
01.05 «ПРОВИНЦИАЛКА». Х/ф (12+)

РУССКИЙ ДЕТЕКТИВ

06.40 «УЛИЦЫ РАЗБИТЫХ ФОНАРЕЙ. НОВЫЕ ПРИКЛЮЧЕНИЯ МЕНТОВ». Т/с (16+)
08.15 «МЕНТОВСКИЕ ВОЙНЫ – 3». Т/с (16+)
15.10 «УЛИЦЫ РАЗБИТЫХ ФОНАРЕЙ – 16». Т/с (16+)
20.30 «УЛИЦЫ РАЗБИТЫХ ФОНАРЕЙ». Т/с (16+)
23.30 «МЕНТОВСКИЕ ВОЙНЫ – 3». Т/с (16+)

РУССКИЙ РОМАН

09.30 «БАБЬЕ ЛЕТО». Х/ф (12+)
12.45 «ПТИЦА В КЛЕТКЕ». Х/ф (12+)
16.15 «ВТОРОЕ ДЫХАНИЕ». Х/ф (12+)
19.45 «ОДНА ЛОЖЬ НА ДВОИХ». Х/ф (12+)
23.00 «ЛЮБОВЬ ПО НАЙМУ». Х/ф (12+)

РУССКИЙ ИЛЛЮЗИОН

07.00 «ДНЕВНИК ЕГО ЖЕНЫ». Х/ф (16+)
08.40 «НЕУЛОВИМЫЕ». Х/ф (16+)
10.15 «ЯРОСЛАВ. ТЫСЯЧУ ЛЕТ НАЗАД». Х/ф (16+)
12.05 «КОРПОРАЦИЯ AD LIBITUM». Х/ф (16+)
13.50 «НЕУЛОВИМЫЕ: ПОСЛЕДНИЙ ГЕРОЙ». Х/ф (16+)
15.10 «ГОЛОСА БОЛЬШОЙ СТРАНЫ». Х/ф (6+)
17.00 «НЕУЛОВИМЫЕ: ДЖЕКПОТ». Х/ф (16+)
18.25 «ЦОЙ». Х/ф (16+)
20.10 «ГЛУХАРЬ В КИНО». Х/ф (16+)
21.50 «ОДНОКЛАССНИЦЫ: НОВЫЙ ПОВОРОТ». Х/ф (16+)
23.05 «ЗАГАДАЙ ЖЕЛАНИЕ». Х/ф (12+)
00.40 «КРАСНЫЙ ПРИЗРАК». Х/ф (16+)

Усадьба

06.10 «Кисельные берега» (12+)
06.20 «Прогулка по саду» (12+)
06.50 «Календарь дачника» (12+)
07.05 «Гордость России» (6+)
07.35 «Профотбор» (12+)
08.00 «Искатели приключений» (12+)
08.30 «Вершки – корешки» (12+)
08.45 «Дачные радости» (12+)
09.10 «Я – фермер» (12+)
09.40 «Красивая Россия» (12+)
09.55 «Рэйчел Ху: моя шведская кухня» (6+)
10.20 «Садовый доктор» (12+)
10.40 «Лучки-пучки» (12+)
10.55 «Как построить дом» (12+)
11.25 «Фитоаптека» (12+)
11.55 «Готовимся к зиме» (12+)
12.15 «Домашние заготовки» (12+)
12.25 «Кисельные берега» (12+)
12.45 «Сад в радость» (12+)
13.15 «Я садовником родился» (12+)
13.30 «...и компот!» (12+)
13.45 «Фитокосметика» (12+)
14.00 «Сам себе дизайнер» (12+)
14.15 «Здоровый сад» (12+)
14.35 «История одной культуры» (12+)
15.05 «Секреты стиля» (12+)
15.35 «История усадеб» (12+)
16.10 «Дачные радости с Мариной Рыкалиной» (12+)
16.40 «Чудеса, диковины и сокровища» (12+)
17.10 «Варенье» (12+)
17.25 «Чужеземцы» (12+)
17.40 «Мастер-садовод» (12+)
18.15 «Проект мечты» (12+)
18.45 «Высший сорт» (12+)
19.00 «Урожай на столе» (12+)
19.30 «Домашняя экспертиза» (12+)
20.00 «Занимательная флористика» (12+)
20.20 «Домашние заготовки» (12+)
20.35 «Вкус сыра» (12+)
21.05 «Пруды» (12+)
21.35 «Сельские профессии» (12+)
22.05 «Ваш агроном» (12+)
22.20 «Сравнительный анализ» (12+)
22.50 «Приглашайте в гости» (12+)
23.10 «Муж на час» (12+)
23.35 «Дом, милый дом!» (12+)
23.50 «Свечной заводик» (12+)
00.10 «Дачные радости с Мариной Рыкалиной» (12+)
00.35 «Дачная энциклопедия» (12+)

360

07.00 «Бизнес Подмосковья» (12+)
07.30 «Новости Московской области»
09.30 «Новости 360»
09.35 «Внимание! Еда!» (12+)
10.00 «Новости 360»
10.05 «Интервью 360» (12+)
10.30 «Новости 360»
10.35 «Живой арсенал». Д/ф (12+)
11.00 «Новости 360»
11.05 «Живой арсенал». Д/ф (12+)
11.30 «Новости 360»
11.35 «Живой арсенал». Д/ф (12+)
11.40 «Быстрые деньги» (12+)
12.00 «Новости 360»
12.05 «Погода 360»
12.10 «Вкусно, как в кино» (12+)
13.00 «Новости 360»
13.05 «Погода 360»
13.10 «Вкусно, как в кино» (12+)
13.20 «Внимание! Еда!» (12+)
13.30 «Простая медицина» (12+)
14.00 «Новости 360»
14.20 «Погода 360»
14.30 «Новости Московской области»
14.50 «Погода 360»
15.00 «Викторина 360»
15.40 «Кругосветка» (12+)
16.00 «Новости 360»
16.05 «Погода 360»
16.10 «Кругосветка» (12+)
16.25 «Маршрут построен» (12+)
16.55 «Поездка со вкусом» (12+)
17.00 «Новости 360»
17.05 «Погода 360»
17.10 «Поездка со вкусом» (12+)
17.35 «Внимание! Еда!» (12+)
18.00 «Новости 360»
18.05 «Погода 360»
18.10 «Внимание! Еда!» (12+)
18.30 «Вкусно» (12+)
19.00 «Новости 360»
19.05 «Погода 360»
19.10 «Вкусно» (12+)
19.30 «Простая медицина» (12+)
20.00 «Новости 360»
20.05 «Погода 360»
20.10 «Живой арсенал». Д/ф (12+)
21.00 **Студия «Спектр-МАИ»** ТЕЛЕВИЗИОННЫЕ НОВОСТИ ЛЕСНОГО (16+)
21.30 «Город с историей» (12+)
22.00 «Новости 360»
23.00 «Невероятная наука – 2». Д/ф (12+)
23.50 «Усков 360» (12+)
00.00 «Новости 360»
00.05 «Погода 360»
00.10 «Усков 360» (12+)
00.50 «Интервью 360» (12+)

МИР

05.00, 02.35 «ШКОЛА ВЫЖИВАНИЯ ОТ ОДИНОКОЙ ЖЕНЩИНЫ С ТРЕМЯ ДЕТЬМИ В УСЛОВИЯХ КРИЗИСА». Т/с (12+)
07.00 Мультфильмы (0+)
08.00 «ЗОЛУШКА». Х/ф (0+)
09.30, 10.20 «МЫ ИЗ ДЖАЗА». Х/ф (12+)
10.00, 13.00, 16.00, 18.30 Новости
10.10 «В гостях у цифры» (12+)
11.25 «НА ДЕРИБАСОВСКОЙ ХОРОШАЯ ПОГОДА, НА БРАЙТОН-БИЧ ОПЯТЬ ИДУТ ДОЖДИ». Х/ф (12+)
13.15 «Дела судебные. Деньги верните!» (16+)
14.05, 16.15 «Дела судебные. Битва за будущее» (16+)
15.10, 17.55 «Дела судебные. Новые истории» (16+)
17.05 «Мировое соглашение» (16+)
18.50 «Слабое звено» (12+)
19.40 «ЖЕНИТЬБА БАЛЬЗАМИНОВА». Х/ф (6+)
21.25 «ВОКЗАЛ ДЛЯ ДВОИХ». Х/ф (0+)
23.55 «НЕ БЫЛО ПЕЧАЛИ». Х/ф (12+)
01.05 «СЕРДЦА ЧЕТЫРЕХ». Х/ф (0+)

САРАФАН

07.05, 12.40, 22.55 «6 кадров» (12+)
07.30 «Улетные животные» (12+)
07.50 «Петросян-шоу» (12+)
10.00 «Чумовая скрытая камера» (12+)
10.35 «Фестиваль сатиры и юмора «Юморина 2018» (12+)
13.10 «Смех с доставкой на дом» (12+)
14.15 «Рыжие» (12+)
14.45 «Кривое зеркало» (12+)
16.45 «Не злите девочек» (12+)
17.15 «Пародии! Пародии! Пародии!!!» (12+)
19.25 «Одна за всех» (12+)
19.55 «Два весёлых гуся.» (12+)
20.30 «Попкорн ТВ» (12+)
21.00 «Смеяться разрешается» (12+)
23.30 «Городок» (12+)
00.25 «Измайловский парк» (12+)

В ОДНУ СТРОКУ: Удобная форма подачи объявлений, рекламы www.vestnik-lesnoy.ru/podat-objavlenie-i-oformit-podpisku-onlajn. Низкие цены!

17 СЕНТЯБРЯ, СУББОТА

ВЕСТНИК P.S.
№ 36

8 сентября 2022 года

Уважаемые телезрители! Программы передач **всех телеканалов**, транслируемых предприятием «Трансинформ», **есть на сайте газеты «Вестник» (www.vestnik-lesnoy.ru).** Кнопка «Посмотреть программу телепередач».

1

06.00 «Доброе утро. Суббота»
09.45 «Слово пастыря» (0+)
10.00 Новости
10.15 «Поехали!» (12+)
11.10 «Видели видео?» (0+)
12.00 Новости
12.15 «Видели видео?» (0+)
14.05 «Ангелина Вовк. Женщина, которая ведет» (12+)
15.15 «МУЖИКИ!..». Х/ф (0+)
17.10 «Игорь Кириллов. «Как молоды мы были...» (12+)
18.00 Вечерние новости
18.20 «Сегодня вечером» (16+)
19.50 «Точь-в-точь» (16+)
21.00 «Время»
21.35 «Точь-в-точь» (16+)
23.00 «УБИЙСТВА В СТИЛЕ ГОЙИ». Х/ф (18+)
00.55 «Наедине со всеми» (16+)
03.10 «Россия от края до края» (12+)

РОССИЯ 1

05.00 «Утро России. Суббота»
08.00 Вести-Урал
08.20 Суббота
08.35 «По секрету всему свету»
09.00 «Формула еды» (12+)
09.25 «Пятеро на одного»
10.10 «Сто к одному»
11.00 Вести
11.30 «Доктор Мясников» (12+)
12.35 «РОДИТЕЛЬСКОЕ ПРАВО». Т/с (12+)
17.00 Вести
18.00 «Привет, Андрей!» (12+)
20.00 Вести
21.00 «ЮЖНЫЙ ЦИКЛОН». Х/ф (16+)
00.55 «ДЕВУШКА С ГЛАЗАМИ ЦВЕТА НЕБА». Х/ф (12+)
04.00 «ЖЕНА ШТИРЛИЦА». Х/ф (16+)

ОТВ

05.00, 07.25, 09.25, 14.00 События (16+)
05.30, 14.30 События Акцент (16+)
05.40 Utravel рекомендует (12+)
05.55, 07.55, 09.55, 11.55, 13.55, 15.55, 17.55, 19.55, 21.55 Погода на ОТВ (6+)
06.00, 03.00 «Все говорят об этом» (16+)
06.30, 08.30, 13.00, 17.00, 23.00 Новости ТАУ 9 1/2 (16+)
08.00, 10.00, 18.00, 22.00 Известия (16+)
10.30 «ВЫЧИСЛИТЕЛЬ». Х/ф (12+)
12.00 «INVIVO. Аутизм. Человек в спектре» (12+)
12.30 Патрульный участок. Итоги недели (16+)
14.40 Прокуратура на страже закона (16+)
15.00, 16.00 «ПЕРСОНАЛЬНЫЙ ПОКУПАТЕЛЬ». Х/ф (16+)
18.30, 00.00 «КОГОТЬ ИЗ МАВРИТАНИИ - 2». Х/ф (16+)
20.00, 01.25 «КУРЬЕРСКИЙ ОСОБОЙ ВАЖНОСТИ». Х/ф (16+)
21.35 О личном и наличном (16+)
22.30 «Это лечится. Диабет» (12+)
23.55 Погода на ОТВ (16+)

ТВЦ

06.00 «КРАСАВИЦА И ВОРЫ». Х/ф (12+)
07.30 «Православная энциклопедия» (6+)
08.00 «РИТА». Х/ф (16+)
09.45 «Я ОБЪЯВЛЯЮ ВАМ ВОЙНУ». Х/ф (12+)
11.30, 14.30, 23.15 События
11.45 «СВАДЬБА В МАЛИНОВКЕ». Х/ф (0+)
13.30, 14.45 «СЕРЁЖКИ С САПФИРАМИ». Х/ф (12+)
17.25 «СЛАДКАЯ МЕСТЬ». Х/ф (12+)
21.00 «Постскриптум»
22.00 «Право знать!» (16+)
23.25 «Степан Бандера. Теория зла». Д/ф (12+)
00.05 «90-е. Лебединая песня» (16+)
00.50 «Поколение LAST?!» (16+)
01.15 «Хватит слухов!» (16+)
01.40 «Актёрские драмы. Погибшие дети звёзд». Д/ф (12+)
02.20 «Актёрские драмы. Шальные браки». Д/ф (12+)
03.05 «Актёрские драмы. Судьба-блондинка». Д/ф (12+)
03.45 «Актёрские драмы. Запомним их смешными». Д/ф (12+)
04.25 «Актёрские драмы. Жизнь во имя кумира». Д/ф (12+)
05.05 «Актёрские драмы. Обманутые жёны». Д/ф (12+)
05.45 «Закон и порядок» (16+)
06.10 «Петровка, 38»

НТВ

05.10 «Спето в СССР» (12+)
05.55 «ДЕЛЬТА. ПРОДОЛЖЕНИЕ». Т/с (16+)
07.25 «Смотр» (0+)
08.00, 10.00, 16.00 «Сегодня»
08.20 «Поедем, поедим!» (0+)
09.20 «Едим дома» (0+)
10.20 «Главная дорога» (16+)
11.00 «Живая еда» (12+)
12.00 «Квартирный вопрос» (0+)
13.00 «Секрет на миллион» (16+)
15.00 «Своя игра» (0+)
16.20 «Следствие вели...» (16+)
19.00 «Центральное телевидение»
20.10 «Шоу Аватар» (12+)
23.00 «Ты не поверишь!» (16+)
23.55 «Международная пилорама» (16+)
00.35 «Квартирник НТВ у Маргулиса» (16+)
01.55 «Дачный ответ» (0+)
02.50 «Таинственная Россия» (16+)
03.30 «МЕНТ В ЗАКОНЕ». Т/с (16+)

МАТЧ!

06.50 «Лица страны. Дарья Пикалова» (12+)
07.05 «Всё о главном» (12+)
07.30 «РецепТура» (0+)
08.00 Смешанные единоборства. One FC. Деметриус Джонсон. Лучшее (16+)
09.00, 10.50, 14.35, 17.55 Новости
09.05, 13.55, 18.00, 23.00, 01.45 Все на Матч! Прямой эфир
10.55 «ПОГОНЯ». Х/ф (16+)
12.40 Летний биатлон. Pari Кубок Содружества. Гонка преследования. Женщины
14.40 Летний биатлон. Pari Кубок Содружества. Гонка преследования. Мужчины
15.55 Регби. PARI Чемпионат России. «Слава»
18.25 Футбол. Чемпионат Германии. «Аугсбург»
20.30 Футбол. МИР Российская Премьер-Лига. «Динамо»
23.40 Футбол. Чемпионат Италии. «Торино»
02.30 Регби. PARI Чемпионат России. «Стрела» (0+)
04.00 Смешанные единоборства. UFC. Кори Сэндхаген против Сонга Ядонга

5

05.00 «ТАКАЯ РАБОТА». Т/с (16+)
09.00 «Светская хроника» (16+)
10.05 «Они потрясли мир. Одри Хепберн» (12+)
10.50 «ФИЛИН». Т/с (16+)
16.10 «СЛЕД». Т/с (16+)
00.00 «Известия» (16+)
00.55 «ПРОКУРОРСКАЯ ПРОВЕРКА». Т/с (16+)

РЕН

05.00 «Невероятно интересные истории» (16+)
07.00 «С бодрым утром!» (16+)
08.00 «О вкусной и здоровой пище» (16+)
08.30, 12.30, 16.30, 19.30, 23.00 «Новости» (16+)
09.00 «Минтранс» (16+)
10.00 «Самая полезная программа» (16+)
11.00, 13.00 «Военная тайна с Игорем Прокопенко» (16+)
14.30 «Совбез» (16+)
15.30 Документальный спецпроект (16+)
17.00 «Засекреченные списки». Д/с (16+)
18.00, 20.00 «ЖЕЛЕЗНЫЙ ЧЕЛОВЕК». Х/ф (12+)
20.40 «ЖЕЛЕЗНЫЙ ЧЕЛОВЕК 2». Х/ф (12+)
23.25 «ПОСЕЙДОН». Х/ф (16+)
01.15 «КАРАТЕЛЬ». Х/ф (16+)
03.10 «БЕЗ ЗЛОГО УМЫСЛА». Х/ф (16+)
04.35 «Тайны Чапман» (16+)

ТВ3

06.00 Мультфильмы (0+)
09.15 «Гадалка» (16+)
12.30 «СТРАШИЛЫ». Х/ф (16+)
14.45 «БИТЛДЖУС». Х/ф (12+)
16.45 «МРАЧНЫЕ ТЕНИ». Х/ф (16+)
19.00 «КРАСАВИЦА И ЧУДОВИЩЕ». Х/ф (12+)
21.15 «ПАРФЮМЕР: ИСТОРИЯ ОДНОГО УБИЙЦЫ». Х/ф (16+)
00.15 «ДЕВЯТЫЕ ВРАТА». Х/ф (16+)
02.30 «Городские легенды» (16+)

СТС

Студия «Спектр-МАИ»
ТЕЛЕВИЗИОННЫЕ НОВОСТИ ЛЕСНОГО (16+)
СМОТРИТЕ НА КАНАЛЕ 360°

06.00 «Ералаш» (0+)
06.05 «Фиксики». М/с (0+)
06.25 Мультфильмы (0+)
06.45 «Три кота». М/с (0+)
07.30 «Отель «У овечек». М/с (0+)
08.00 «Лекс и Плу. Космические таксисты». М/с (6+)
08.25 Шоу «Уральских пельменей» (16+)
09.00 «ПроСТО кухня» (12+)
10.00 Шоу «Уральских пельменей» (16+)
10.25 «Смешарики. Легенда о золотом драконе». М/ф (6+)
12.05 «Принцесса и дракон». М/ф (6+)
13.30 «Райя и последний дракон». М/ф (6+)
15.30 «Монстры на каникулах». М/ф (6+)
17.20 «Монстры на каникулах – 2». М/ф (6+)
19.05 «Монстры на каникулах – 3. Море зовёт». М/ф (6+)
21.00 «КРУЭЛЛА». Х/ф (12+)
23.40 «ДЬЯВОЛ НОСИТ PRADA». Х/ф (16+)
01.50 «Русские не смеются» (16+)
02.45 «6 кадров» (16+)

РОССИЯ К

06.30 «Библейский сюжет»
07.05 Мультфильмы
08.05, 00.15 «МОРСКИЕ РАССКАЗЫ». Х/ф
09.20 «Мы – грамотеи!»
10.00 «Хакасия. От Абакана до Сундуков»
10.40 «ПЯТЬДЕСЯТ НА ПЯТЬДЕСЯТ». Х/ф
12.10 «Крымские болгары. Жизнь как танец»
12.40 «Эрмитаж»
13.10 Черные дыры. Белые пятна
13.50 «Великие мифы. Одиссея». Д/с
14.20, 01.25 «Большой Барьерный риф – живое сокровище». Д/ф
15.10 «Рассказы из русской истории». Владимир Мединский
16.15 «Опытным путем»
16.30 Денис Мацуев, Юрий Башмет и Государственный симфонический оркестр «Новая Россия»
17.50 «Энциклопедия загадок». Д/с
18.20 «Незабываемые мелодии»
19.10 «ПУТЬ К ПРИЧАЛУ». Х/ф
20.35 «Я – Сергей Образцов». Спектакль
22.00 «Агора»
23.00 Клуб Шаболовка 37. Анна Ардова и Лёба, квинтет Сергея Долженкова
02.10 «Либерея: в поисках потерянной библиотеки»

ДОМАШНИЙ

06.30 «6 кадров» (16+)
06.45 «СВАТЬИ» (16+)
07.45 «Предсказания 2.2.». Д/ф (16+)
08.40 «ВСЁ О ЕГО БЫВШЕЙ». Х/ф (16+)
10.45 «ЖЕРТВА ЛЮБВИ». Т/с (16+)
19.00 «ВЕЛИКОЛЕПНЫЙ ВЕК». Х/ф (16+)
23.00 «ЛЮБИМАЯ». Х/ф (16+)
00.45 «ЦЕНА ПРОШЛОГО». Х/ф (16+)
04.00 «ЖЕНСКАЯ КОНСУЛЬТАЦИЯ». Т/с (16+)

ЗВЕЗДА

06.00 «СВЕТЛЫЙ ПУТЬ». Х/ф (12+)
07.40, 08.15, 01.05 «ТАМ, НА НЕВЕДОМЫХ ДОРОЖКАХ...» Х/ф (6+)
08.00, 13.00, 18.00 Новости дня (16+)
09.20 «Легенды кино» (12+)
10.05 «Главный день» (16+)
10.55 «Война миров». Д/с (16+)
11.40 «Не факт!» (12+)
12.10 «СССР. Знак качества» (12+)
13.15 «Легенды музыки» (12+)
13.40 «Морской бой» (6+)
14.40 «Битва оружейников». Д/с (16+)
15.25, 18.30 «Подвиг на Халхин-Голе». Д/с (16+)
19.25 «РЫСЬ». Х/ф (16+)
21.35 «ФАРТОВЫЙ». Х/ф (16+)
23.35 «МЫ ИЗ ДЖАЗА». Х/ф (12+)
02.10 «ЭТО МЫ НЕ ПРОХОДИЛИ». Х/ф (12+)
03.50 «Владимир Крючков. Последний председатель». Д/ф (12+)
04.35 «Стихия вооружений». Д/ф (12+)
05.00 «Легендарные самолеты. Ил-18. Флагман «Золотой эры». Д/ф (16+)

ТНВ ТАТАРСТАН

06.45 «Кәмит Җәвит» (16+)
07.35 «Тибрәнә җыр дулкыннары» (6+)
08.00 «Йөрәктән - йөрәккә» (6+)
09.00 «Сиңа Миннән Сәлам». Музыкаль котлаулар (6+)
11.00 «Әй, язмыш, язмыш...» (12+)
12.00 «Кайнар хит» (12+)
13.00 «Туган авылым» (6+)
13.30 «Казаннан – казанга» (12+)
14.00 «Каравай» (6+)
14.30 «Видеоспорт» (12+)
15.00 «Канун. Парламент. Җәмгыять» (12+)
15.30 «Цирк завтрашнего дня». Шоу юных артистов (6+)
17.05 «Татар халык җырлары» (0+)
17.30 «Әйдә, шаяРТ!» Финал (12+)
20.00 «Кәмит Җәвит» (16+)
21.00 «Tatarstan today. Открытый миру» (12+)
21.30 Новости в субботу (12+)
22.00 «Адымнар» (12+)
22.30 «Җырлыйк әле!» (6+)
23.30 Новости в субботу (12+)
00.00 «КунакБит-шоу» (12+)

ОТР

06.00, 16.05 «Большая страна» (12+)
06.55 «Потомки» (12+)
07.20 «За дело!» (12+)
08.00 «Из жизни памятников». Д/ф (12+)
09.00, 12.30, 17.05 «Календарь» (12+)
09.25 «Ужас морских глубин». Д/ф (12+)
10.15, 15.05 «Конструкторы будущего» (12+)
10.30 «ИЛЬЯ МУРОМЕЦ». Х/ф (0+)
12.00 ОТРажение. Детям
13.00, 15.00, 17.00, 21.00 Новости
13.05 ОТРажение. Суббота
15.20 «За дело! Поговорим» (12+)
17.35 «ЛЮБИМАЯ». Х/ф (12+)
19.00 «Ректорат» (12+)
19.40 «Очень личное» (12+)
20.20, 21.05 «КВАРТЕТ». Х/ф (12+)
22.05 «ТАКСИ». Х/ф (12+)
23.25 «СЫН САУЛА». Х/ф (18+)

ИСТОРИЯ

06.30 «Лебединая песня Евгения Мартынова». Д/ф (12+)
07.15 «Диктор Советского Союза». Д/ф (12+)
08.00 «Марлен Дитрих и Грета Гарбо». Д/ф (16+)
08.55 «Дмитрий Донской. Спасти мир». Д/ф (12+)
09.45 «Тайны легендарных замков. Великобритания». Д/ф (12+)
10.50 «По следам советской Атлантиды с Юрием Емельяновым. Коллективизация». Д/ф (12+)
11.05 «По следам советской Атлантиды с Юрием Емельяновым. Съезд победителей». Д/ф (12+)
11.20 «Личное. Михаил Боярский». Д/ф (12+)
12.05 «Покинутая любовь императора. Жозефина Богарне». Д/ф (12+)
13.05 «Хулио Иглесиас. Жизнь продолжается». Д/ф (12+)
13.50 «Жестокий романс Лидии Руслановой». Д/ф (12+)
14.45 «Вторая мировая война. Восьмилетняя война». Д/ф (12+)
15.35 «Древние империи Юго-Восточной Азии. Ангкор». Д/ф (12+)
16.25 «Древние империи Юго-Восточной Азии. Маджапахит». Д/ф (12+)
17.20 «Марлен Дитрих и Грета Гарбо». Д/ф (16+)
18.20 «Дмитрий Донской. Спасти мир». Д/ф (12+)
19.10 «Тайны легендарных замков. Великобритания». Д/ф (12+)
20.15 «По следам советской Атлантиды с Юрием Емельяновым. Коллективизация». Д/ф (12+)
20.30 «По следам советской Атлантиды с Юрием Емельяновым. Съезд победителей». Д/ф (12+)
20.45 «Личное. Михаил Боярский». Д/ф (12+)
21.30 «Покинутая любовь императора. Жозефина Богарне». Д/ф (12+)
22.25 «Хулио Иглесиас. Жизнь продолжается». Д/ф (12+)
23.15 «Жестокий романс Лидии Руслановой». Д/ф (12+)
00.10 «Вторая мировая война. Восьмилетняя война». Д/ф (12+)
00.55 «Древние империи Юго-Восточной Азии. Ангкор». Д/ф (12+)

ДОМ КИНО

08.00 «Три кота». М/с (6+)
08.50 «Три богатыря и Шамаханская царица». М/ф (12+)
10.15 «Три богатыря и Морской Царь». М/ф (6+)
11.35 «Три богатыря на дальних берегах». М/ф (6+)
12.50 «Алёша Попович и Тугарин Змей». М/ф (6+)
14.20 «Илья Муромец и Соловей-Разбойник». М/ф (6+)
15.45 «Добрыня Никитич и Змей Горыныч». М/ф (6+)
17.00 «ПРАБАБУШКА ЛЁГКОГО ПОВЕДЕНИЯ». Х/ф (16+)
18.40 «СВАТЫ». Т/с (16+)
01.10 «ЛАСКОВЫЙ МАЙ». Х/ф (16+)
03.15 «НА МОРЕ!» Х/ф (16+)

Победа

06.40 «Однажды в России» (16+)
09.00 «Звездная кухня» (16+)
09.30 «Перезагрузка» (16+)
10.00 «Звезды в Африке» (16+)
12.00 «Однажды в России» (16+)
15.00 «НА ГРЕБНЕ ВОЛНЫ». Х/ф (16+)
17.20 «КОНГ: ОСТРОВ ЧЕРЕПА». Х/ф (16+)
19.30 «Новая битва экстрасенсов» (16+)
21.00 «Новые танцы» (16+)
23.00 «Женский стендап» (18+)
00.00 «Такое кино!» (16+)
00.35 «Битва экстрасенсов» (16+)
03.05 «Импровизация» (16+)
04.40 «Comedy Баттл» (16+)
05.25 «Открытый микрофон» (16+)

РУССКИЙ БЕСТСЕЛЛЕР

06.00 «МОСКВА. ТРИ ВОКЗАЛА – 9». Т/с (12+)
06.50 «ПРОВИНЦИАЛКА». Х/ф (12+)
09.55 «ГОРОД НЕВЕСТ». Т/с (12+)
17.30 «СЧАСТЛИВЫЙ БИЛЕТ». Т/с (12+)
00.50 «ПРОЦЕСС». Х/ф (16+)

РУССКИЙ ДЕТЕКТИВ

06.25 «УЛИЦЫ РАЗБИТЫХ ФОНАРЕЙ. НОВЫЕ ПРИКЛЮЧЕНИЯ МЕНТОВ». Т/с (16+)
08.50 «СВОЯ ЧУЖАЯ». Т/с (12+)
12.00 «УЛИЦЫ РАЗБИТЫХ ФОНАРЕЙ – 6». Т/с (16+)
22.00 «РОЗЫСК». Т/с (16+)
04.15 «УЛИЦЫ РАЗБИТЫХ ФОНАРЕЙ. НОВЫЕ ПРИКЛЮЧЕНИЯ МЕНТОВ». Т/с (16+)

РУССКИЙ РОМАН

09.50 «ВТОРОЕ ДЫХАНИЕ». Х/ф (12+)
13.15 «КЛУБ ОБМАНУТЫХ ЖЕН». Х/ф (12+)
16.35 «СОРОК РОЗОВЫХ КУСТОВ». Х/ф (12+)
20.00 «НАПРАСНЫЕ НАДЕЖДЫ». Х/ф (12+)
23.25 «ЛЮБОВЬ НЕЖДАННАЯ НАГРЯНЕТ». Х/ф (12+)

РУССКИЙ ИЛЛЮЗИОН

06.55 «КОРПОРАЦИЯ AD LIBITUM». Х/ф (16+)
08.30 «ПОДАРОК С ХАРАКТЕРОМ». Х/ф (6+)
09.55 «НЕСОКРУШИМЫЙ». Х/ф (12+)
11.35 «ГОЛОСА БОЛЬШОЙ СТРАНЫ». Х/ф (6+)
13.20 «НЕУЛОВИМЫЕ: ДЖЕКПОТ». Х/ф (16+)
14.50 «ГЛУХАРЬ В КИНО». Х/ф (16+)
16.25 «НЕУЛОВИМЫЕ: БАНГКОК». Х/ф (16+)
17.55 «СУХОДОЛ». Х/ф (16+)
19.35 «ЗАГАДАЙ ЖЕЛАНИЕ». Х/ф (12+)
21.10 «КРАСНЫЙ ПРИЗРАК». Х/ф (16+)
22.55 «ЛЕГОК НА ПОМИНЕ». Х/ф (12+)
00.25 «ЛАСКОВЫЙ МАЙ». Х/ф (16+)

Усадьба

06.00 «Красивая Россия» (12+)
06.15 «Рэйчел Ху: моя шведская кухня» (6+)
06.40 «Садовый доктор» (12+)
06.50 «Лучки-пучки» (12+)
07.05 «Как построить дом» (12+)
07.35 «Фитоаптека» (12+)
08.00 «Старинные русские усадьбы» (12+)
08.25 «Искусство в интерьере» (12+)
08.45 «Чай вдвоем» (12+)
08.55 «Семейный обед» (12+)
09.25 «Безопасность» (12+)
09.55 «Да здравствует мыло душистое!» (12+)
10.10 «Идите в баню» (12+)
10.25 «Доктор смузи» (12+)
10.40 «Стройплощадка» (12+)
11.15 «Букет на обед» (12+)
11.30 «Деревянная Россия» (12+)
12.00 «Старинные русские усадьбы» (12+)
12.30 «Искусство в интерьере» (12+)
12.45 «Чай вдвоем» (12+)
13.00 «Семейный обед» (12+)
13.35 «Безопасность» (12+)
14.00 «Да здравствует мыло душистое!» (12+)
14.20 «Идите в баню» (12+)
14.35 «Стройплощадка» (12+)
15.10 «Букет на обед» (12+)
15.25 «Деревянная Россия» (12+)
15.55 «Старинные русские усадьбы» (12+)
16.25 «Керамика» (12+)
16.45 «Чай вдвоем» (12+)
17.00 «Семейный обед» (12+)
17.35 «Безопасность» (12+)
18.00 «Да здравствует мыло душистое!» (12+)
18.20 «Идите в баню» (12+)
18.40 «Стройплощадка» (12+)
19.10 «Букет на обед» (12+)
19.30 «Школа дизайна» (12+)
20.00 «Старинные русские усадьбы» (12+)
20.30 «Керамика» (12+)
20.50 «Чай вдвоем» (12+)
21.05 «Семейный обед» (12+)
21.40 «Безопасность» (12+)
22.10 «Да здравствует мыло душистое!» (12+)
22.25 «Идите в баню» (12+)
22.40 «Доктор смузи» (12+)
22.55 «Стройплощадка» (12+)
23.30 «Букет на обед» (12+)
23.45 «Школа дизайна» (12+)
00.20 «Старинные русские усадьбы» (12+)
00.45 «Искусство в интерьере» (12+)

360

07.00 «Бизнес Подмосковья» (12+)
08.00 «Быстрые деньги» (12+)
08.30 «Личное дело» (12+)
10.00 «Будни»
11.00 «Простая медицина» (12+)
12.00 «Новости 360»
12.05 «Погода 360»
12.10 «Простая медицина» (12+)

14.00 **Студия «Спектр-МАИ»**
ТЕЛЕВИЗИОННЫЕ НОВОСТИ ЛЕСНОГО (16+)

14.30 «Внимание! Еда!» (12+)
15.20 «Вкусно» (12+)
17.00 «Новости 360»
17.05 «Вкусно» (12+)
18.00 «Новости 360»
18.05 «Погода 360»
18.10 «Поездка со вкусом» (12+)
20.00 «Новости 360»
20.10 «Усков 360» (12+)
21.00 «Погода 360»
21.05 «Усков 360» (12+)
22.00 «Новости 360»
22.30 «Усков 360» (12+)

МИР

05.00, 03.15 «ШКОЛА ВЫЖИВАНИЯ ОТ ОДИНОКОЙ ЖЕНЩИНЫ С ТРЕМЯ ДЕТЬМИ В УСЛОВИЯХ КРИЗИСА». Т/с (12+)
05.15, 06.15 Мультфильмы (0+)
06.00 «Всё, как у людей» (6+)
06.55 «ХОД КОНЕМ». Х/ф (0+)
08.15 «Наше кино. Неувядающие». Сергей Бодров. К годовщине трагедии в Кармадонском ущелье (12+)
08.40 «Исторический детектив с Николаем Валуевым». Трагедия в Кармадонском ущелье (16+)
09.10 «Слабое звено» (12+)
10.10 «НА ДЕРИБАСОВСКОЙ ХОРОШАЯ ПОГОДА, НА БРАЙТОН-БИЧ ОПЯТЬ ИДУТ ДОЖДИ». Х/ф (12+)
11.45, 16.15, 18.45 «БАЛАБОЛ». Т/с (16+)
16.00, 18.30 Новости

САРАФАН

06.00 «Кривое зеркало» (12+)
07.30, 14.20 «Улетные животные» (12+)
07.55 «Это смешно!» (12+)
10.50 «Дальние родственники» (12+)
11.15 «Попкорн ТВ» (12+)
11.45 «Смеяться разрешается» (12+)
13.50, 19.45 «6 кадров» (12+)
14.50 «Петросян-шоу» (12+)
16.55 «Чумовая скрытая камера» (12+)
17.30 «Фестиваль сатиры и юмора «Юморина 2018» (12+)
20.15 «Смех с доставкой на дом» (12+)
21.20 «Рыжие» (12+)
21.50 «Юмор! Юмор!! Юмор!!!» (12+)
00.00 «Половинки» (12+)
00.30 «Пародии! Пародии! Пародии!!!» (12+)

Программа ТВ передач присылается в редакцию в конце предыдущей недели. После выхода номера в печать в программе возможны изменения по не зависящим от редакции причинам.

18 СЕНТЯБРЯ, ВОСКРЕСЕНЬЕ

Уважаемые телезрители! Программы передач **всех телеканалов**, транслируемых предприятием «Трансинформ», **есть на сайте газеты «Вестник» (www.vestnik-lesnoy.ru).** Кнопка «Посмотреть программу телепередач».

1

05.15 «ЧЕЛОВЕК-АМФИБИЯ». Х/ф (0+)
06.00 Новости
06.10 «ЧЕЛОВЕК-АМФИБИЯ». Х/ф (0+)
07.00 «Играй, гармонь любимая!» (12+)
07.40 «Часовой» (12+)
08.15 «Здоровье» (16+)
09.20 «Непутевые заметки» (12+)
10.00 Новости
10.15 «Повара на колесах» (12+)
11.25 «УЗБЕКИСТАН. ЗАГЛЯНУТЬ ЗА ГОРИЗОНТ». Х/ф (0+)
12.00 Новости
12.15 «Видели видео?» (0+)
14.25 «ВОЗВРАЩЕНИЕ РЕЗИДЕНТА». Х/ф (12+)
17.10 «Геннадий Хазанов. Без антракта» (16+)
19.05 «Голос 60+» (12+)
21.00 «Время»
22.35 «Женщина под грифом «секретно» (12+)
00.30 «Константин Циолковский. Космический пророк» (12+)
01.30 «Наедине со всеми» (16+)
03.05 «Россия от края до края» (12+)

РОССИЯ 1

05.35 «ЛЮБОВЬ, КОТОРОЙ НЕ БЫЛО». Х/ф (12+)
07.15 «Устами младенца»
08.00 Местное время. Воскресенье
08.35 «Когда все дома с Тимуром Кизяковым»
09.25 «Утренняя почта с Николаем Басковым»
10.10 «Сто к одному»
11.00 Вести
11.30 «Большие перемены»
12.35 «РОДИТЕЛЬСКОЕ ПРАВО». Т/с (12+)
17.00 Вести
18.00 «Песни от всей души» (12+)
20.00 Вести недели
22.00 Москва. Кремль. Путин
22.40 «Воскресный вечер с Владимиром Соловьёвым» (12+)
01.30 «ШЁПОТ». Х/ф (12+)
03.15 «ЛЮБОВЬ, КОТОРОЙ НЕ БЫЛО». Х/ф (12+)

ОТВ

05.00, 06.00, 07.25 «Все говорят об этом» (16+)
05.55, 07.55, 09.55, 11.55, 13.55, 15.55, 17.55, 19.55, 21.55, 23.55 Погода на ОТВ (6+)
06.30, 08.30, 13.00, 17.20, 23.00 Новости ТАУ 9 1/2 (16+)
08.00, 10.00, 18.00, 22.00 Известия (16+)
09.25 Патрульный участок. Итоги недели (16+)
10.30, 12.00 «ПЕРСОНАЛЬНЫЙ ПОКУПАТЕЛЬ». Х/ф (16+)
12.30, 14.40 О личном и наличном (16+)
14.00 «Это лечится. Диабет» (12+)
14.30 События Акцент (16+)
15.00, 16.00 «ВЫЧИСЛИТЕЛЬ». Х/ф (12+)
16.30, 22.30 «INVIVO. Аутизм. Человек в спектре» (12+)
17.00 Патрульный участок. Интервью (16+)
18.30, 00.00 «КОГОТЬ ИЗ МАВРИТАНИИ – 2». Х/ф (16+)
20.00, 01.25 «КУРЬЕРСКИЙ ОСОБОЙ ВАЖНОСТИ». Х/ф (16+)
21.35 «Это лечится. Варикоз» (12+)
03.00 «Все говорят об этом» (16+)

ТВЦ

06.20 «ОПАСНЫЙ КРУИЗ». Х/ф (12+)
07.55 «СВАДЬБА В МАЛИНОВКЕ». Х/ф (0+)
09.35 «Здоровый смысл» (16+)
10.05 «Знак качества» (16+)
10.55 «Страна чудес» (6+)
11.30 События
11.45 «ТРИ ПЛЮС ДВА» (12+)
13.50 «Москва резиновая» (16+)
14.30 Московская неделя
15.00 «Бабье лето». Концерт (12+)
16.15 «ПАРИЖАНКА». Х/ф (12+)
18.10 «ДЕТДОМОВКА». Х/ф (12+)
21.45 «НЕФРИТОВАЯ ЧЕРЕПАХА». Х/ф (12+)
00.15 События
00.30 «НЕФРИТОВАЯ ЧЕРЕПАХА». Х/ф (12+)
01.20 «Петровка, 38»
01.30 «СЛАДКАЯ МЕСТЬ». Х/ф (12+)
04.25 «Битва за наследство». Д/ф (12+)
05.05 «Список Лапина. Запрещенная эстрада». Д/ф (12+)

НТВ

05.05 «ДЕЛЬТА. ПРОДОЛЖЕНИЕ». Т/с (16+)
06.45 «Центральное телевидение» (16+)
08.00 «Сегодня»
08.20 «У нас выигрывают!» (12+)
10.00 «Сегодня»
10.20 «Первая передача» (16+)
11.00 «Чудо техники» (12+)
12.00 «Дачный ответ» (0+)
13.00 «НашПотребНадзор» (16+)
14.00 «Однажды...» (16+)
15.00 «Своя игра» (0+)
16.00 «Сегодня»
16.20 «Следствие вели...» (16+)
18.00 «Новые русские сенсации» (16+)
19.00 Итоги недели
20.20 «Ты супер!» (6+)
23.00 «Звезды сошлись» (16+)
00.25 «Основано на реальных событиях» (16+)
01.50 «МЕНТ В ЗАКОНЕ». Т/с (16+)

МАТЧ!

07.00 «Катар-2022» (12+)
07.30 «Ген победы» (12+)
08.00 Бокс. Bare Knuckle FC. Элвин Брито против Луиса Паломино (16+)
09.00, 10.45, 17.30 Новости
09.05, 13.55, 17.35, 01.45 Все на Матч! Прямой эфир
10.50 Всероссийская спартакиада по летним видам спорта. Лёгкая атлетика. Марафон
12.40 Летний биатлон. Parі Кубок Содружества. Масс-старт. Женщины
14.10 Летний биатлон. Parі Кубок Содружества. Масс-старт. Мужчины
15.25 Футбол. Чемпионат Италии. «Удинезе»
18.25 Футбол. МИР Российская Премьер-Лига. «Краснодар»
20.30 Футбол. МИР Российская Премьер-Лига. «Спартак»
23.00 После футбола с Георгием Черданцевым
23.40 Футбол. Чемпионат Италии. «Милан»
02.30 Бадминтон. Всероссийские соревнования «Кубок Ф.Г.Валеева» (0+)
04.00 Хоккей с мячом. Кубок России. Финал (0+)

5

05.00 «УЛИЦЫ РАЗБИТЫХ ФОНАРЕЙ – 3». Т/с (16+)
08.20 «КРЕПКИЕ ОРЕШКИ – 2». Т/с (16+)
18.05 «СЛЕД». Т/с (16+)
01.55 «УЛИЦЫ РАЗБИТЫХ ФОНАРЕЙ –3». Т/с (16+)
04.10 «УЛИЦЫ РАЗБИТЫХ ФОНАРЕЙ – 4». Т/с (16+)

РЕН

05.00 «Тайны Чапман» (16+)
07.00 «С бодрым утром!» (16+)
08.30, 12.30, 16.30 «Новости» (16+)
09.00 «Самая народная программа» (16+)
09.30 «Знаете ли вы, что?» (16+)
10.30 «Наука и техника» (16+)
11.30, 13.00 «АКВАМЕН». Х/ф (16+)
15.00, 17.00 «ЖЕЛЕЗНЫЙ ЧЕЛОВЕК». Х/ф (12+)
18.00 «ЖЕЛЕЗНЫЙ ЧЕЛОВЕК 2». Х/ф (12+)
20.30 «ПЕРВЫЙ МСТИТЕЛЬ». Х/ф (12+)
23.00 «Итоговая программа с Петром Марченко» (16+)
23.55 «Самые шокирующие гипотезы» (16+)
04.15 «Территория заблуждений с Игорем Прокопенко» (16+)

ТВ3

06.00 Мультфильмы (0+)
09.25 «Дом исполнения желаний с Еленой Блиновской» (16+)
09.30 «Дом исполнения желаний с Еленой Блиновской. Путь к сердцу» (16+)
10.00 «Слепая» (16+)
11.30 «Дом исполнения желаний с Еленой Блиновской. Лучшая версия себя» (16+)
13.00 «ИСТОРИЯ ЗОЛУШКИ». Х/ф (12+)
15.00 «КРАСАВИЦА И ЧУДОВИЩЕ». Х/ф (12+)
17.15 «ЧАРЛИ И ШОКОЛАДНАЯ ФАБРИКА». Х/ф (12+)
19.40 «Дом исполнения желаний с Еленой Блиновской» (16+)
19.45 «МАРАФОН ЖЕЛАНИЙ». Х/ф (16+)
21.40 «Дом исполнения желаний с Еленой Блиновской» (16+)
21.45 «ПОЙМАЙ ТОЛСТУХУ, ЕСЛИ СМОЖЕШЬ». Х/ф (16+)
00.00 «АМЕРИКАНСКИЙ ПИРОГ». Х/ф (16+)
01.45 «Городские легенды 2012» (16+)

СТС

06.00 «Ералаш» (0+)
06.05 «Фиксики». М/с (0+)
06.25 Мультфильмы (0+)
06.45 «Три кота». М/с (0+)
07.30 «Царевны». М/с (0+)
07.55 Шоу «Уральских пельменей» (16+)
09.00 «Рогов+» (16+)
10.00 «НОЧЬ В МУЗЕЕ». Х/ф (12+)
12.15 «НОЧЬ В МУЗЕЕ – 2». Х/ф (12+)
14.25 «НОЧЬ В МУЗЕЕ. СЕКРЕТ ГРОБНИЦЫ». Х/ф (6+)
16.20 «КРУЭЛЛА». Х/ф (12+)
19.05 «МАЛЕФИСЕНТА». Х/ф (12+)
21.00 «МАЛЕФИСЕНТА. ВЛАДЫЧИЦА ТЬМЫ». Х/ф (6+)
23.20 «МЭРИ ПОППИНС ВОЗВРАЩАЕТСЯ». Х/ф (6+)
01.55 «Русские не смеются» (16+)
02.45 «6 кадров» (16+)

РОССИЯ К

06.30 «Энциклопедия загадок». Д/с
07.05 «Дядюшка Ау». М/ф
08.05 «ПУТЬ К ПРИЧАЛУ». Х/ф
09.30 «Обыкновенный концерт»
09.55, 00.55 Диалоги о животных. Калининградский зоопарк
10.40 Большие и маленькие
12.50 «Я – Сергей Образцов». Спектакль
14.15 Невский ковчег. Теория невозможного. Иван Саутов
15.00 «ТАКАЯ ЖЕНЩИНА». Х/ф
16.30 «Картина мира с Михаилом Ковальчуком»
17.15 «Пешком...» Москва ботаническая
17.45 Передача знаний
18.35 «Романтика романса»
19.30 Новости культуры с Владиславом Флярковским
20.10 «СВОЙ». Х/ф
21.35 Гала-концерт открытия V Международного музыкального фестиваля Ильдара Абдразакова
23.25 «ТАКАЯ ЖЕНЩИНА». Х/ф
01.35 «Титаник» античного мира»
02.20 Мультфильм для взрослых

ДОМАШНИЙ

06.30 «6 кадров» (16+)
06.45 «СВАТЬИ» (16+)
07.45 «Предсказания 2.2.». Д/ф (16+)
08.40 «ЛЮБИМАЯ». Х/ф (16+)
10.35 «ДЕНЬ СВЯТОГО ВАЛЕНТИНА». Х/ф (16+)
14.40 «С ЧИСТОГО ЛИСТА». Х/ф (16+)
18.45 «Пять ужинов» (16+)
19.00 «ВЕЛИКОЛЕПНЫЙ ВЕК». Х/ф (16+)
22.55 «ВСЁ О ЕГО БЫВШЕЙ». Х/ф (16+)
00.50 «ДОЛГАЯ ДОРОГА». Х/ф (16+)
04.00 «ЖЕНСКАЯ КОНСУЛЬТАЦИЯ». Т/с (16+)

ЗВЕЗДА

05.40 «ТРЕВОЖНЫЙ МЕСЯЦ ВЕРЕСЕНЬ». Х/ф (12+)
07.15 «ФАРТОВЫЙ». Х/ф (16+)
09.00 Новости недели с Юрием Подкопаевым (16+)
09.25 «Служу России» (12+)
09.55 «Военная приемка» (12+)
10.45 «Скрытые угрозы» (16+)
11.30 «Код доступа» (12+)
12.20 «Легенды армии с Александром Маршалом» (12+)
13.05 «Специальный репортаж» (16+)
13.45, 03.35 «НА БЕЗЫМЯННОЙ ВЫСОТЕ». Т/с (16+)
18.00 Главное с Ольгой Беловой (16+)
19.45 «Легенды советского сыска». Д/с (16+)
23.00 «Фетисов» (12+)
23.45 «Титаник» (16+)
01.20 «ДОБРОВОЛЬЦЫ». Х/ф (12+)
02.55 «Легендарные самолеты. Истребители Як». Д/ф (16+)

ТНВ ТАТАРСТАН

06.45 «Кәмит Җәвит». Юмористик тапшыру (16+)
07.35 «Тибрәнә җыр дулкыннары» (16+)
08.00 «Ничек сезнең хәлләрегез?» Зәйнәб Фәрхетдинова (6+)
10.00 «Адымнар» (12+)
10.30 «Полосатая зебра» (0+)
10.45 «Әти һәм мин» (0+)
11.15 «Тамчы-шоу» (0+)
11.45 «Яшьләр тукталышы» (12+)
12.15 «Ачыктан – ачык» (12+)
13.00 «Туган авылым» (6+)
13.20 «Янам мәхәббәт дулкынында». Марат Фәйрушин (6+)
14.00 «Каравай» (6+)
14.30 «Закон. Парламент. Общество» (12+)
15.00 «Адымнар» (12+)
15.30 «Видеоспорт» (12+)
16.00 Татарстанның халык артисты Равил Харисовны искә алу кичәсе (6+)
18.00 «Ком сәгате» (12+)
19.00 Хоккей. Чемпионат КХЛ. «Спартак» – «Ак Барс» (6+)
21.30 «Семь дней» (12+)
22.30 «Заман көзгесе» (6+)
23.00 «Әй, язмыш, язмыш...» (12+)
00.00 «Семь дней» (12+)

ОТР

06.00, 16.05 «Большая страна» (12+)
06.55 «Потомки» (12+)
07.20 «От прав к возможностям» (12+)
07.40 «Сделано с умом» (12+)
08.10 «Испанская кровь». Д/ф (12+)
09.00, 12.30, 17.05 «Календарь» (12+)
09.25 «Дикая природа Шри-Ланки. Царство леопардов». Д/ф (12+)
10.10 День работников леса. «Волшебное превращение» (12+)
10.25 «РОЗЫГРЫШ». Х/ф (12+)
12.00 ОТРажение. Детям
13.00, 17.00, 21.00 Новости
13.05 ОТРажение. Воскресенье
14.45 «Сходи к врачу» (12+)
15.00 «Отчий дом» (12+)
15.15 «Моя история» (12+)
17.30 «ВОЕННО-ПОЛЕВОЙ РОМАН». Х/ф (12+)
19.00 «Клуб главных редакторов» (12+)
19.40 «Вспомнить всё» (12+)
20.10, 21.05 «ИЗГНАНИЕ». Х/ф (16+)
22.50 «Аргентина». Д/ф (6+)
00.20 «СТАЛКЕР». Х/ф (0+)

ИСТОРИЯ

06.25 «Древние империи Юго-Восточной Азии. Ангкор». Д/ф (12+)
07.10 «Древние империи Юго-Восточной Азии. Маджапахит». Д/ф (12+)
08.00 «Покинутая любовь императора. Жозефина Богарне». Д/ф (12+)
08.55 «Хулио Иглесиас. Жизнь продолжается». Д/ф (12+)
09.45 «Жестокий романс Лидии Руслановой». Д/ф (12+)
10.35 «Вторая мировая война. Восьмилетняя война». Д/ф (12+)
11.25 «Древние империи Юго-Восточной Азии. Ангкор». Д/ф (12+)
12.15 «Древние империи Юго-Восточной Азии. Маджапахит». Д/ф (12+)
13.10 «Марлен Дитрих и Грета Гарбо». Д/ф (16+)
14.10 «Дмитрий Донской. Спасти мир». Д/ф (12+)
15.00 «Тайны легендарных замков. Великобритания». Д/ф (12+)
16.10 «По следам советской Атлантиды с Юрием Емельяновым. Коллективизация». Д/ф (12+)
16.20 «По следам советской Атлантиды с Юрием Емельяновым. Съезд победителей». Д/ф (12+)
16.40 «Личное. Михаил Боярский». Д/ф (12+)
17.20 «Покинутая любовь императора. Жозефина Богарне». Д/ф (12+)
18.20 «Хулио Иглесиас. Жизнь продолжается». Д/ф (12+)
19.10 «Жестокий романс Лидии Руслановой». Д/ф (12+)
20.00 «Вторая мировая война. Восьмилетняя война». Д/ф (12+)
20.50 «Древние империи Юго-Восточной Азии. Ангкор». Д/ф (12+)
21.40 «Древние империи Юго-Восточной Азии. Маджапахит». Д/ф (12+)
22.35 «Марлен Дитрих и Грета Гарбо». Д/ф (16+)
23.35 «Дмитрий Донской. Спасти мир». Д/ф (12+)
00.20 «Тайны легендарных замков. Великобритания». Д/ф (12+)

ДОМ КИНО

07.30 «Три кота». М/с (6+)
08.00 «Белка и Стрелка. Звёздные собаки». М/ф (6+)
09.30 «Три богатыря и наследница престола». М/ф (6+)
11.00 «Три богатыря и конь на троне». М/ф (6+)
12.40 «ГОСТЬЯ ИЗ БУДУЩЕГО». Х/ф (6+)
18.40 «СВАТЫ». Т/с (16+)
01.30 «БАТЯ». Х/ф (16+)
02.55 «ЛЮБИТ – НЕ ЛЮБИТ». Х/ф (16+)

06.40 «Однажды в России» (16+)
07.00 «Приключения Пети и Волка». М/с (12+)
09.00 «Снежная королева-3». М/ф (6+)
10.30 «САШАТАНЯ». Т/с (16+)
16.00 «РЕАЛЬНЫЕ ПАЦАНЫ». Т/с (16+)
19.00 «Звезды в Африке» (16+)
21.00 «Лучшие на ТНТ» (16+)
22.00 «Однажды в России» (16+)
23.00 «Комеди Клаб» (16+)
00.00 «Битва экстрасенсов» (16+)
02.40 «Импровизация» (16+)
04.15 «Comedy Баттл» (16+)
05.00 «Открытый микрофон» (16+)

Победа

08.00 «ДУМА О КОВПАКЕ. НАБАТ». Х/ф (16+)
09.30 «АТЫ-БАТЫ, ШЛИ СОЛДАТЫ...» Х/ф (12+)
11.00, 19.10 «ОФИЦЕРЫ». Х/ф (12+)
14.20, 22.20 «...А ЗОРИ ЗДЕСЬ ТИХИЕ». Х/ф (12+)
17.30, 01.30 «ТОРПЕДОНОСЦЫ». Х/ф (12+)
03.10 «ВОЕННО-ПОЛЕВОЙ РОМАН». Х/ф (12+)

РУССКИЙ БЕСТСЕЛЛЕР

06.45 «ПРОЦЕСС». Х/ф (16+)
10.10 «СЧАСТЛИВЫЙ БИЛЕТ». Т/с (12+)
17.30 «НЕ ПАРА». Т/с (12+)
01.35 «ЧУДО ПО РАСПИСАНИЮ». Х/ф (16+)

РУССКИЙ ДЕТЕКТИВ

06.35 «УЛИЦЫ РАЗБИТЫХ ФОНАРЕЙ. НОВЫЕ ПРИКЛЮЧЕНИЯ МЕНТОВ». Т/с (16+)
08.00 «УЛИЦЫ РАЗБИТЫХ ФОНАРЕЙ – 3». Т/с (16+)
08.50 «СВОЯ ЧУЖАЯ». Т/с (12+)
12.00 «МЕНТОВСКИЕ ВОЙНЫ – 7». Т/с (16+)
22.00 «РОЗЫСК». Т/с (16+)
04.15 «УЛИЦЫ РАЗБИТЫХ ФОНАРЕЙ – 3». Т/с (16+)

РУССКИЙ РОМАН

10.15 «ЛЮБОВЬ ПО НАЙМУ». Х/ф (12+)
13.35 «ПОЗВОНИ В МОЮ ДВЕРЬ». Х/ф (16+)
17.00 «ПУТЬ К СЕБЕ». Х/ф (12+)
20.20 «ЛИШНИЙ». Х/ф (12+)
23.55 «СЕРЬЕЗНЫЕ ОТНОШЕНИЯ». Х/ф (12+)

РУССКИЙ ИЛЛЮЗИОН

06.45 «ГОЛОСА БОЛЬШОЙ СТРАНЫ». Х/ф (6+)
08.20 «НЕАДЕКВАТНЫЕ ЛЮДИ 2». Х/ф (16+)
10.25 «ГЛУХАРЬ В КИНО». Х/ф (16+)
12.05 «НЕУЛОВИМЫЕ: БАНГКОК». Х/ф (16+)
13.35 «МУЖЧИНА В МОЕЙ ГОЛОВЕ». Х/ф (16+)
15.40 «ЗАГАДАЙ ЖЕЛАНИЕ». Х/ф (12+)
17.20 «КРАСНЫЙ ПРИЗРАК». Х/ф (16+)
19.05 «ЛЕГОК НА ПОМИНЕ». Х/ф (12+)
20.35 «ЛАСКОВЫЙ МАЙ». Х/ф (16+)
22.35 «ЛОВИ МОМЕНТ». Х/ф (16+)
00.00 «ЛЮБОВЬ В ГОРОДЕ АНГЕЛОВ». Х/ф (16+)
01.25 «ЧТО ТВОРЯТ МУЖЧИНЫ!» Х/ф (18+)
03.00 «МАЙОР». Х/ф (18+)

Усадьба

06.20 «Да здравствует мыло душистое!» (12+)
06.35 «Идите в баню» (12+)
06.50 «Стройплощадка» (12+)
07.20 «Букет на обед» (12+)
07.35 «Школа дизайна» (12+)
08.00 «Старинные русские усадьбы» (12+)
08.25 «Керамика» (12+)
08.45 «Чай вдвоем» (12+)
08.55 «Семейный обед» (12+)
09.25 «Безопасность» (12+)
09.55 «Да здравствует мыло душистое!» (12+)
10.10 «Идите в баню» (12+)
10.25 «Доктор смузи» (12+)
10.40 «Стройплощадка» (12+)
11.15 «Букет на обед» (12+)
11.30 «Школа дизайна» (12+)
12.00 «Старинные русские усадьбы» (12+)
12.30 «Искусство в интерьере» (12+)
12.45 «Чай вдвоем» (12+)
13.00 «Семейный обед» (12+)
13.35 «Безопасность» (12+)
14.00 «Да здравствует мыло душистое!» (12+)
14.20 «Идите в баню» (12+)
14.35 «Стройплощадка» (12+)
15.10 «Букет на обед» (12+)
15.25 «Деревянная Россия» (12+)
15.55 «Старинные русские усадьбы» (12+)
16.25 «Керамика» (12+)
16.45 «Чай вдвоем» (12+)
17.00 «Семейный обед» (12+)
17.35 «Безопасность» (12+)
18.00 «Да здравствует мыло душистое!» (12+)
18.20 «Идите в баню» (12+)
18.40 «Стройплощадка» (12+)
19.10 «Букет на обед» (12+)
19.30 «Школа дизайна» (12+)
20.00 «Усадьбы будущего» (12+)
20.30 «Керамика» (12+)
20.50 «Чай вдвоем» (12+)
21.05 «Семейный обед» (12+)
21.40 «Безопасность» (12+)
22.10 «Да здравствует мыло душистое!» (12+)
22.25 «Идите в баню» (12+)
22.40 «Доктор смузи» (12+)
22.55 «Стройплощадка» (12+)
23.30 «Букет на обед» (12+)
23.45 «Школа дизайна» (12+)
00.20 «Старинные русские усадьбы» (12+)
00.45 «Керамика» (12+)

360

07.00 «Будни»
08.00 «Быстрые деньги» (12+)
08.30 «Личное дело» (12+)
10.00 «Вкусно, как в кино» (12+)
12.00 «Новости 360»
12.05 «Погода 360»
12.10 «Вкусно, как в кино» (12+)
13.00 «Новости 360»
13.05 «Погода 360»
13.10 «Вкусно, как в кино» (12+)
14.00 «Новости 360»
14.30 «Формула успеха» (12+)
14.50 «Охлобыстин в Подмосковье» (12+)
17.00 «Новости 360»
17.05 «Охлобыстин в Подмосковье» (12+)
17.25 «Город с историей» (12+)
18.00 «Новости 360»
18.05 «Погода 360»
18.10 «Город с историей» (12+)
18.40 «Великий северный путь». Д/ф (12+)
20.00 «Новости 360»
20.05 «Невероятная наука – 2». Д/ф (12+)
21.00 «Погода 360»
21.05 «Невероятная наука – 2». Д/ф (12+)
22.00 «Новости 360»
22.30 «Невероятная наука – 2». Д/ф (12+)

МИР

05.00 «ШКОЛА ВЫЖИВАНИЯ ОТ ОДИНОКОЙ ЖЕНЩИНЫ С ТРЕМЯ ДЕТЬМИ В УСЛОВИЯХ КРИЗИСА». Т/с (12+)
05.55 Мультфильмы (0+)
07.55 «Слабое звено» (12+)
09.30 «ФазендаЛайф» (6+)
10.00, 16.00 Новости
10.10 «ВОКЗАЛ ДЛЯ ДВОИХ». Х/ф (0+)
12.35, 16.15, 19.30 «ОТРЫВ». Т/с (16+)
18.30 Итоговая программа «Вместе»
21.10, 01.00 «БАЛАБОЛ». Т/с (16+)
00.00 Итоговая программа «Вместе» (16+)

САРАФАН

06.00, 21.55 «Улетные животные» (12+)
06.25, 22.25 «Петросян-шоу» (12+)
08.00, 00.20 «Чумовая скрытая камера» (12+)
08.30, 00.55 «Фестиваль сатиры и юмора «Юморина 2018» (12+)
10.45, 21.25 «6 кадров» (12+)
11.15 «Смех с доставкой на дом» (12+)
12.20 «Рыжие» (12+)
12.50 «Юмор! Юмор!! Юмор!!!» (12+)
15.00 «Половинки» (12+)
15.30 «Пародии! Пародии! Пародии!!!» (12+)
17.45 «Одна за всех» (12+)
18.15 «Два весёлых гуся.» (12+)
18.50 «Попкорн ТВ» (12+)
19.20 «Смеяться разрешается» (12+)

Программа ТВ передач присылается в редакцию в конце предыдущей недели. После выхода номера в печать в программе возможны изменения по не зависящим от редакции причинам.

ОТКРЫТА ПОДПИСКА
на газету «ВЕСТНИК»
на II полугодие 2022 года.
Телефон для справок: 2-67-78.

ВЕСТНИК P.S.
№ 36
8 сентября 2022 года

Поздравляем!

Общество инвалидов ПОЗДРАВЛЯЕТ с юбилеем:
Людмилу Александровну КУДРИНУ!
Желаем здоровья, благополучия, долголетия!!!

Уточнение

Совет ветеранской организации ГО «Город Лесной» уточняет.

В газете «Вестник» № 35 от 1 сентября 2022 года было опубликовано поздравление с победой на турслёте «Золотая осень» коллективу пенсионеров ЖЭКа № 6, что не соответствует действительности.

Победили все участвующие в туристическом слёте коллективы, каждый – в определённой номинации. Спасибо участникам и болельщикам данного мероприятия.

Всем – здоровья и активного долголетия!

Совет ветеранской организации ГО «Город Лесной».

Продуктовые наборы получили 125 лесничан – тружеников тыла.

Волонтёр вручает продуктовый набор адресату.

Спасибо за помощь

5 СЕНТЯБРЯ – ДЕНЬ БЛАГОТВОРИТЕЛЬНОСТИ

Центр правовой и социальной поддержки населения города Лесного выражает благодарность некоммерческой организации «Волонтёрский центр русской медной компании «Сила Урала», а также генеральному директору комбината «Электрохимприбор» Сергею Альбертовичу Жамилову за подготовку и организацию выдачи продуктовых наборов труженикам тыла.

С мая по август в Лесном силами работников «ЭХП» 125 горожан – труженики тыла – получили продуктовые наборы.

За проделанную работу по доставке продуктовых наборов до их адресатов, Центр благодарит сотрудников комбината: Елену Сергеевну Забелову, Семёна Геннадьевича Архиреева, при непосредственном содействии председателей общественных организаций ветеранских движений: Людмилы Сергеевны Викторовой, Нэлли Захаровны Калякиной, Надежды Ефимовны Василовой, Галины Михайловны Ивановой, Валентины Михайловны Соколовой.

Центр правовой и социальной поддержки населения города Лесного.

Заботой можно осчастливить любого человека!

ИЗВЕЩЕНИЕ О ПРОВЕДЕНИИ СОБРАНИЯ О СОГЛАСОВАНИИ МЕСТОПОЛОЖЕНИЯ ГРАНИЦЫ ЗЕМЕЛЬНОГО УЧАСТКА

Кадастровым инженером **Воронцовым Алексеем Анатольевичем**, почтовый адрес: Чувашская Республика, г. Чебоксары, ул. 2-я Якимовская, д. 77, e-mail: 89176656535@rambler.ru, тел.: 89176656535, № 30623 регистрация в государственном реестре лиц, выполняются кадастровые работы по уточнению границ земельного участка с **К№ 66:54:0107002:85**, расположенного по адресу: **Свердловская обл., г. Лесной, коллективный сад № 17А, участок № 85** (заказчиком кадастровых работ является: **Кузнецов Д.А.,** проживающий: Свердловская обл., г. Лесной, ул. Мира, д. 22, кв. 300, тел. 8 9089094660).

Собрание заинтересованных лиц по поводу согласования местоположения границ земельного участка состоится 10.10.2022 г. в 12.00 по адресу: Свердловская обл., г. Лесной, коллективный сад № 17А, участок № 85.

С проектом межевого плана можно ознакомиться по адресу: Свердловская обл., г. Лесной, коллективный сад № 17А, участок № 85. Обоснованные возражения по проекту межевого плана и требования о проведении согласования местоположения границ земельных участков на местности принимаются в письменном виде с 08.09.2022 г. по 10.10.2022 г. по адресу: Свердловская обл., г. Лесной, коллективный сад № 17А, участок № 85.

Смежный земельный участок, с правообладателем которого требуется согласовать местоположение границ: К№ 66:54:0107002:84 (Свердловская обл., г. Лесной, ул. коллективный сад № 17А, дом № 84).

Выполняются кадастровые работы по уточнению границ земельного участка с **К№ 66:54:0102007:149**, расположенного по адресу: **Свердловская обл., г. Лесной, ул. овощехранилище № 7, бокс № 1, строение № 15** (заказчиком кадастровых работ является: **Беневаленская Н.Г.,** проживающая: Свердловская обл., г. Лесной, ул. Мира, д. 32, кв. 76, тел. 89536042722).

Собрание заинтересованных лиц по поводу согласования местоположения границ земельного участка состоится 10.10.2022 г. в 13.00 по адресу: Свердловская обл., г. Лесной, ул. овощехранилище № 7, бокс № 1, строение № 15.

С проектом межевого плана можно ознакомиться по адресу: Свердловская обл., г. Лесной, ул. овощехранилище № 7, бокс № 1, строение № 15. Обоснованные возражения по проекту межевого плана и требования о проведении согласования местоположения границ земельных участков на местности принимаются в письменном виде с 08.09.2022 г. по 10.10.2022 г. по адресу: Свердловская обл., г. Лесной, ул. овощехранилище № 7, бокс № 1, строение № 15

Смежные земельные участки, с правообладателями которых требуется согласовать местоположение границ: К№ 66:54:0102007:148 (Свердловская обл., г. Лесной, ул. овощехранилище № 7, бокс № 1, строение № 14), К№ 66:54:0102007:150 (Свердловская обл., г. Лесной, ул. овощехранилище № 7, бокс № 1, строение № 16).

Выполняются кадастровые работы по уточнению границ земельного участка с **К№ 66:54: 0116005:275,** расположенного по адресу: **Свердловская обл., ГО «Город Лесной», г. Лесной, гаражный массив № 2, бокс № 6, земельный участок № 51** (заказчиком кадастровых работ является: **Пьянков И.В.**, проживающий: Свердловская обл., г. Лесной, ул. Юбилейная, д. 7, кв. 8, тел. 89935132050).

Собрание заинтересованных лиц по поводу согласования местоположения границ земельного участка состоится 10.10.2022 г. в 14.00 по адресу: Свердловская обл., ГО «Город Лесной», г. Лесной, гаражный массив № 2, бокс № 6, земельный участок № 51.

С проектом межевого плана можно ознакомиться по адресу: Свердловская обл., ГО «Город Лесной», г. Лесной, гаражный массив № 2, бокс № 6, земельный участок № 51. Обоснованные возражения по проекту межевого плана и требования о проведении согласования местоположения границ земельных участков на местности принимаются в письменном виде с 08.09.2022 г. по 10.10.2022 г. по адресу: Свердловская обл., ГО «Город Лесной», г. Лесной, гаражный массив № 2, бокс № 6, земельный участок № 51.

Смежные земельные участки, с правообладателями которых требуется согласовать местоположение границ: К№ 66:54:0116005:305 (Свердловская обл., г. Лесной, ул. гаражный массив № 2, бокс № 6, строение 52), К№ 66:54:0116005:303 (Свердловская обл., г. Лесной, гаражный массив № 2, бокс № 6, гараж № 50), К№ 66:54:0116005:269 (Свердловская обл., г. Лесной, гаражный массив № 2, бокс № 6, строение № 16).

При проведении согласования местоположения границ при себе необходимо иметь документ, удостоверяющий личность, а также правоустанавливающие документы.

Лесной:

ПРОДАЕТСЯ

➔1/2 доля в 3-комн. кв. (кр. габ., центр), 1300 т.р., собственник; 2-комн. кв. на 62 квартале (кр. габ.), 1800 т.р., собственник. 8-900-208-7439

➔1-комн. кв. в Таежном, 600 т.р. 8-953-058-1323

➔1-комн. кв. по Ленина, 73; 2-комн. кв. по: Бажова, 8, Мира, 48 (1 эт.), Ленина, 55 (5 эт.), Сиротина, 12 (4 эт.); 3-комн. кв. по: Ленина, 112 (2 эт.), Ленина, 115 (5 эт.), Энгельса, 6 (3 эт.), Куйбышева, 48 (2 эт.), Белинского, 8 (2 эт.); гараж в районе РЭБа; сад на Пановке (4 остановка); дома в Елкино по Верхней и по Нижней, 49. 8-912-662-3292

➔2-комн. кв. по Ленина, 112 (47,4 кв.м, 1/9 этаж, стеклопакеты, сейф-двери, счетчики). Подробности по т.: 8-904-982-4095

➔3-комн. кв. по Горького, 12 на 35 квартале (2 эт., рядом – школа, остановка, окна - пластик). 8-903-084-4427

➔3-комн. кв. по Мальского, 5 (1 этаж, пл. 65,4 кв.м). 8-922-196-7373, 8-908-918-8930

➔А/м «ГАЗ-3110» «Волга», 2000 г.в. 8-909-004-3668

➔А/м «Лада Гранта», 2018 г.в., цвет белый, пробег 11,6 т.км, зимняя резина, один владелец, 520 т.р. 8-962-385-0219

➔В магазине «ГИТА» (Кирова, 32) распродажа – ветровки с 50 до 70 р-ра, все расцветки, различные фасоны, летние платья. А также зимние пальто, куртки, шубы, френчи и т.д. Звоните: 8-922-105-2154

➔Велосипеды детский и подростковый, домашний кинотеатр «Панасоник» (DVD, 5 колонок, сабуфер), цена договорная. 8-982-767-4535

➔Гараж в Лесном, гаражный массив, пл. 20,2 кв.м, две ямы – овощная, смотровая, цена 180 т.р. 8-904-543-1204

➔Гараж с овощной ямой, кухонный малогабаритный уголок, обои. 6-51-46

➔Дверь железная 200х84. Книги из серии «Хочу все знать», 30 штук. 8-909-015-8567

➔Дом (баня, скважина, жимолость, черноплодка, слива, навес-гараж), 19 соток, 900 т.р., торг. 8-905-803-8493

➔Дом в д. Новая Тура, на участке есть: скважина, теплица, новая баня, сарай. 8-902-445-7781

➔Дом в д. Федино. Яма в городе Лесной. 8-904-381-7232

➔Дом деревянный в п. Ис с постройками и баней, участок 14 соток, документы имеются. 8-953-604-1632

➔Дом жилой в Н.Туре (34 кв.м, 14 соток, крытый двор, веранды, баня, теплица, вода в доме). 8-961-763-8198

➔Дом на 2 поселке, участок 6 соток, есть гараж, баня, теплицы, скважина, сарай. 8-952-143-0072

Дрова березовые, в укладку, колотые и в чурках, 4,1 куб.м. Горбыль пиленый, 4 куб.м. 8-953-383-2620

➔Доска обрезная, брус, горбыль, опил, дрова, доставка, наличный и безналичный расчет, ЕГАИС. 8-904-173-0556, 8-922-222-1285, 8-950-652-2126

Дрова березовые, в чурках и колотые. 8-904-383-8538

➔Комната в общежитии «Планета» (4 эт., светлая, теплая, сделан косметический ремонт, есть большой встроенный шкаф). 8-900-031-7799

➔Мед алтайский свежего урожая с пасеки Ступишиных. 8 (34342) 9-87-25, 8-950-561-0082

➔Молоко козье, коровье, сыр, творог козий, коровий, сливки, яйцо куриное, индоутки. Возможна доставка. Навоз коровий мешками. 8-953-380-1725, 8-965-528-9834

➔Навоз в мешках с частного подворья. 8-922-196-2525

Навоз коровий в мешках (самовывоз), недорого. 8-980-909-4564

➔Навоз коровий свежий, большие мешки 45-50 кг, можно а/м прицепом, со своего личного хозяйства. 8-952-136-0526 (звонить после 16.00)

➔Навоз, перегной мешками с домашнего подворья. 8-953-380-1725, 8-965-528-9834

➔Овощехранилище на Карьере, недорого. 8-922-609-1359

➔Опил мешками. Доставка бесплатно. 8-961-766-5557

➔Опил, чернозем, мешками, просеян. Доставка бесплатно. 8-961-766-5557

➔Опил, щебень, отсев, шлам, березовые веники. 8-950-653-6834, 8-922-192-6350

➔Перегной, чернозем, торф, земля, береста в мешках. Доставка машиной. 8-922-179-5708

➔Плашка ½, ¾, 1. Электрод «ОК-46». Электрод нержавейка. 8-922-225-7491

➔Подгузники для взрослых, размер М, 800 руб. – упаковка 30 шт. Шапка чернобурка, р-р 54, новая, 5 т.р. 8-922-610-4008

➔Помещение нежилое на 1 этаже жилого дома с отдельным входом (133,6 кв.м), под офис, магазин, аптеку и т.д., в Лесном по Свердлова, 26, 3600 т.р., или аренда. 8-950-194-1700

➔Сад на 35 квартале в СНТ 35, дом 6х4, две теплицы, баня, беседка. 8-909-002-1307

➔Сапоги резиновые, болотные и другие, 39, 42 размеры, недорого. 8-952-738-5678

РЕДАКЦИЯ ГАЗЕТЫ «ВЕСТНИК»
оказывает платные услуги:
КОПИРОВАНИЕ, СКАНИРОВАНИЕ, ЛАМИНИРОВАНИЕ и т.д.

ПРОДАЕТСЯ

➔Сервиз чайно-кофейный на 6 персон «Романтика», Германия, стенка – 2 шкафа, кровать 1,5-спальная, в/м «Супра» с кассетами. 4-55-84, 8-952-728-9680

➔Столик на кухню со стеклянной столешницей, в хорошем состоянии, недорого. 8-922-118-7683

➔Стройматериалы. Бетон, 1 куб - 3,7 т.р., скала, 30 тонн - 13 т.р., цемент, 50 кг – 350 р., щебень, 5 тонн - 4,2 т.р., отсев, 5 тонн - 4,2 т.р., песок, 5 тонн - 4,5 т.р., песок (желтый), 1 тонна - 2,5 т.р. 8-908-630-7278, Лесной, Технический проезд, 28-1 (бывшее УПП)

➔Твинблок, шлакоблок, газоблок, кирпич, щебень, отсев, песок, доставка, наличный и безналичный расчет. 8-904-173-0556, 8-922-222-1285

➔Участок садовый на 42 квартале, сад без построек. 8-950-644-6861

➔Шуруповерт «Hammer» за 2,5 т.р., ленточная шлиф. машина «Калибр» за 2 т.р., электродрели СССР за 1 т.р., электрорубанки СССР за 2 т.р., точильный станок за 1 т.р. Все в рабочем состоянии. 8-904-540-8638

➔Щебень, земля, отсев. 8-953-383-2620

➔Яма овощная в районе ветлечебницы, на горке, сухая. 8-902-875-2602

➔Яма овощная на 1 поселке, цена 50 т.р., торг. 8-950-650-8592

➔Яма овощная на Карьере. 8-908-925-8840

КУПЛЮ

➔Золото дороже всех! По 2000 руб. за 1 грамм. 7-90-00, 8-904-981-3014

➔Гребенки резьбонарезные трубные, сегменты 1430х2 или обмен на а/м «Форд Фокус», 2010 г.в. 8-950-639-6598

➔Дорого! Золото, серебро. Предметы старины: статуэтки, значки, елочные игрушки, иконы, самовары, подстаканники, посуду, шкатулки, книги, часы, подсвечники, столовое серебро, ювелирные изделия и многое другое! 8-905-805-0303

➔Золото, серебро, дорого! 8-922-159-3014

➔Памперсы для взрослых фирмы «Seni», размер №№ 2, 3, 4. Пеленки впитывающие. Куплю а/м «ВАЗ-2104, 2111» в хорошем состоянии! 8-905-805-0303

➔СВЧ печь неисправную. 8-909-005-7891

➔Старые радиоприемники, магнитофоны, фотоаппараты, осциллограф и подобную ретротехнику. Часы наручные, радиозапчасти времен СССР. 8-905-802-3150

СНИМУ

➔Семья снимет 3-комн. кв. в новом районе на длительный срок, порядок гарантируем. 8-965-537-4212

СДАЕТСЯ

➔1-комн. кв. у «Сбербанка» на длительный срок. 8-953-383-5180, 8-903-078-0149

➔2-комн. кв. на 35 квартале на длительный срок, 8 т.р. 8-906-801-9212

➔2-комн. кв. по Орджоникидзе, 27, 3-комн. кв. по Дзержинского, 6. 8-900-199-2842

➔В аренду гараж в районе ГПТУ, 6х8 м, 380 V, утепленный, смотровая яма. 8-922-225-7491

ТРЕБУЕТСЯ

На постоянную работу требуются монтажники кровель и фасадов. Опыт работы обязательно. 8-953-050-5404

➔В Лесной требуются: автослесарь (график пятидневка); механик ОТК по приему и выпуску ТС на линию (график сменный); водитель категории Д (график сменный, возможно обучение); кольщик дров, гидравлический колун (график пятидневка); разнорабочий (график пятидневка); инспектор по проведению профилактических осмотров водителей ТС. Кандидаты в водители категории Д, обучение за счет предприятия, временное трудоустройство на время обучения с последующим переводом в пассажирскую автоколонну. Обращаться в отдел кадров с 8.00 до 17.00, перерыв с 12.00 до 14.00, т.: 8-922-101-6774

➔В МБОУ СОШ № 64 на постоянную работу требуются: уборщик территории, уборщик служебных помещений, мойщик посуды. Обр. по тел.: 4-74-33, 4-04-32, 4-01-03 (с 8.00 до 15.00)

➔В строительную организацию требуются: разнорабочие, сварщики, слесари, сантехники, каменщики. Оплата сдельная, посменно. Подработка. Обр. по т.: 8-906-815-0718

Нужна помощница сиделка. 8-904-179-4122

➔Предприятию требуются грузчики-разнорабочие на постоянную работу. График работы 5/2 с 8.00 до 17.00, г. Лесной. 8-952-726-5872

➔Разнорабочие в Лесном. 8-904-173-0556, 8-922-222-1285, 8-950-652-2126

➔Срочно: мойщик посуды, помощник повара, повар. Собеседование – вторник – пятница с 14.00 до 18.00 в «Робин Бобин» (здание ЗАГСа), тел.: 8-950-555-0202

➔Творческие люди для работы с берестой. Опыт приветствуется. 8-922-215-3061

УСЛУГИ

САНТЕХНИКА.
Установка счётчиков на воду, смесителей, ванн, унитазов, стиральных и посудомоечных машин, полотенцесушителей, радиаторов. Замена канализационных и водопроводных труб. Устранение засоров и т.д.
8-950-641-4282.

САНТЕХНИКА.
8-953-602-6859

➔8-904-384-3639, 9-86-39, 8-966-700-2846. Химчистка, биочистка, аквачистка дублёнок, кожи, шуб, пальто, пуховиков, курток, покраска, восстановление цвета, формы, тонирование. Моделируем, реставрируем, перешиваем верхнюю одежду. Обрезаем, расширяем, ушиваем, меняем молнии, манжеты, подклады. Жидкой кожей устраняем дыры, порезы. Головные уборы. Ремонт, перешив, пошив, новые формы, фасоны. Покроем тканью полушубки армейские, гражданские. Бесплатная консультация и вызов закройщика на дом. Скидки!

➔3-НДФЛ декларации – возврат 13% подоходного налога (лечение, учеба, покупка жилья, продажа имущества, страховка, ИИС и проч.). Консультация бесплатно. Стоимость 1 декларации – от 300 руб. 8-908-919-7809

Абсолютно все виды загородного строительства, дома, бани, беседки, гаражи. Монтаж фундаментов, заборов и многое другое. Договор, гарантия, возможна рассрочка на услуги. Компания «ГЕФЕСТ». 8-904-173-1395

➔Аккуратные ремонтные работы. Уложим ламинат, фанеру, линолеум. Демонтажные работы. Штукатурка, шпаклевка, обои. Монтажные работы и т.д. 8-922-204-0905

Ваш электрик. Все виды электромонтажных работ в ваших(ей) квартире доме, гараже, на даче. Замена проводки частично и полностью. Поиск и устранение неисправностей. Ремонт электрических плит, другой бытовой техники. Допуск, квалификация, договор. 8-909-022-5259, 8-922-605-6829

Вспашу землю, целину мотоблоком. 8-904-172-9357

➔Домашний мастер-универсал поможет вам выполнить работу в вашем доме. 8-922-204-0905

➔Компьютер. Быстро. Большой опыт. Наладка и настройка. Интернет и Wi-Fi. Антивирус. Ноутбуки и принтеры. Гарантия. Недорого. 8-905-803-0382 (Алексей)

➔Отвезу, привезу – больницы, ж/д вокзалы, аэропорт. А/м «Тойота», водитель-профессионал, вежливый, с большим опытом вождения. 8-906-802-7079, 8-999-564-9386

➔Ремонт квартир - сантехника, электрика, шпаклевка стен, поклейка обоев, настил ламината, линолеума, паркета, плитка, гипсокартонные конструкции (стены, потолки) и другие виды работ. 8-904-549-1815

Спецтехника: экскаватор-погрузчик, ямобур, гидромолот, манипулятор-самосвал (стрела 3т, 8 м, борт 7 т, 4 м). Доставка щебня, отсева, шлама. 8-952-726-5872

➔Строительные и электромонтажные работы. Изготовление конструкций из дерева и металла. Диспетчер: 8-950-560-0506

Центр социального обслуживания «Близкие люди» в г. Лесном предлагает помощь в уходе за пожилыми и ограниченно подвижными людьми. Профессиональный уход и помощь в домашних делах. Действительно низкие цены. 8-953-384-7384

Уборка квартир, мытье окон, приготовление домашней еды, выполнение различных поручений. ЦСО «Близкие люди». 8-953-384-7384

ЭКСКАВАТОР-ПОГРУЗЧИК «JGB», «КАМАЗ», 10 ТОНН, ЗЕМЛЯНЫЕ РАБОТЫ ЛЮБОЙ СЛОЖНОСТИ, ВОДОПРОВОД, КАНАЛИЗАЦИЯ, ФУНДАМЕНТНЫЕ РАБОТЫ, СВАЙНО-ВИНТОВЫЕ ФУНДАМЕНТЫ, ВЫВОЗ МУСОРА НА СВАЛКУ. БЫСТРО, КАЧЕСТВЕННО. 8-904-164-2630

➔Электрик. Большой опыт работы. Работы любой сложности. Полная замена эл. проводки, замена розеток, выключателей, люстр, эл. плит, эл. счетчиков. Дома, коттеджи, офисы, квартиры. Гарантия, качество. 8-904-545-9139

➔Юридические услуги: при ДТП, взыскание долгов, споры с банками, трудовые споры, раздел имущества, бракоразводный процесс, банкротство физических лиц. 8-950-653-9485

ГРУЗОПЕРЕВОЗКИ

➔А/м «Газель» до 2 т (4,2х2,3х2 м), удлиненная. А/м 5 т, 40 кубов (6,2х2,45х2,55 м). Город, область, Россия. Любые перевозки. Грузчики. Попутный груз. Полный пакет документов. 8-922-226-5850

➔А/м «Газель». Грузчики. Перевезем, перенесем, разберем, соберем, установим. Перевоз пианино. Вывоз мусора, стройматериалов, старой быт. техники. 8-904-179-1873

А/М «ГАЗЕЛЬ» (д. 4,2 м, в. 2,10 м, ш. 2 м), 17 кубов. Переезды квартирные, офисные, дачные, грузчики. Отчётные документы. 8-952-733-2728.

➔А/м «Газель-Некст» мебельный, д. 4,2, в. 2,3, ш. 2,2, 21 куб. м. По РФ, области и городу. Водитель с опытом работы. Грузчики добросовестные. Мусор не вывозим. 8-922-224-7277, 8-912-666-4561

➔А/м «Газель»-будка. Город, область. Грузчики. Ответственный водитель. 8-904-170-8463, 8-961-574-8131

➔А/м «Газель» тент, грузчики. 8-902-443-1312

➔А/м «Газель», город, область, Россия, грузчики. Переезды. Перевезем, перенесем, установим. 8-904-160-0506

ВЫВОЗ МУСОРА, СТАРОЙ МЕБЕЛИ. 8-908-910-2210

ЭМАЛЕВОЕ, АКРИЛОВОЕ ПОКРЫТИЕ ВАНН.
Т. 8-904-386-4505
8-9000-3939-74

➔А/м «Газель», грузчики. 9-84-32, 8-900-040-5022

➔А/м «Газель»-тент, 18 кубов, дл. 4,2 м, высота 2 м. Грузчики. Вывоз мусора. 8-950-647-2150, 8-922-604-5972

➔Грузоперевозки. А/м «Газель» по Лесному. Грузчики. 9-84-84, 8-904-546-1111, 8-902-445-8484

РЕМОНТ

➔Бытмастер. Ремонт холодильников, стиральных и посудомоечных машин у вас на дому. Гарантия. 4-35-93, 8-904-175-6651, 8-909-021-9896

➔СРОЧНЫЙ РЕМОНТ БЫТОВЫХ И ПРОМЫШЛЕННЫХ ХОЛОДИЛЬНИКОВ НА ДОМУ. МОНТАЖ, РЕМОНТ КОНДИЦИОНЕРОВ И АВТОКОНДИЦИОНЕРОВ. ЗАМЕНА УПЛОТНИТЕЛЕЙ ХОЛОДИЛЬНИКА. ГАРАНТИЯ!!! 8-965-511-2614, 8-950-654-6302

РЕМОНТ МЯГКОЙ КРОВЛИ ГАРАЖЕЙ и т.п. Материал в наличии. качество, гарантия до 5 лет, пенсионерам - скидки. Договор 8-950-653-4636.

➔«Бытмастер». Ремонт холодильников на дому, гарантия. Вывезем неисправную технику. 8-908-632-3755, 9-86-31, 8-950-560-5731

Кровля: гаражей, ям, складских помещений и т.д. Материалы в наличии. Пенсионерам скидки. Гарантия качества. 8-908-917-7548

➔Ремонт ванны, туалета, косметический ремонт квартир, работы на садовых участках. 8-904-174-6726

➔Ремонт и регулировка пластиковых окон и балконных дверей. Устранение перекосов, продуваний. Замена уплотнителей, ручек, стеклопакетов. Антимоскитные сетки. 8-904-549-2405, 8-965-518-5151

Ремонт мягкой кровли: гаражи, ямы и т.д. Кратчайшие сроки выполнения работ. Большой опыт. Пенсионерам скидки. Гарантия. 8-909-008-0404

РАЗНОЕ

Абсолютно аккуратно, бесплатно вывезем ваши ванны, батареи, газ. и эл. плиты, холодильники, стир. машины и пр. 8-908-634-6345

Стерилизация кошек и собак назначена на 13 октября 2022 г. Ветврач Юлия Бабкина из Екатеринбурга (по приглашению БФ «Ковчег»). Запись по тел.: 8-904-176-4668, 8-961-761-1751, 8-953-053-6735

ИЗВЕЩЕНИЕ О ПРОВЕДЕНИИ СОБРАНИЯ О СОГЛАСОВАНИИ МЕСТОПОЛОЖЕНИЯ ГРАНИЦЫ ЗЕМЕЛЬНОГО УЧАСТКА

Кадастровым инженером Разуваевым Михаилом Михайловичем, Свердловская область, г. Лесной, ул. Мамина-Сибиряка, № 6, geometrika_lesnoy@mail.ru, тел. +79222946818, номер в государственном реестре лиц, осуществляющих кадастровую деятельность № 9763, выполняются кадастровые работы.

С проектом межевого плана земельного участка можно ознакомиться по адресу: Свердловская область, г. Лесной, ул. Мамина-Сибиряка, № 6. Требования о проведении согласования местоположения границ земельных участков на местности принимаются с 09.09.2022 г. по 10.10.2022 г., обоснованные возражения о местоположении границ земельных участков после ознакомления с проектом межевого плана принимаются с 09.09.2022 г. по 10.10.2022 г. включительно, по адресу: Свердловская область, г. Лесной, ул. Мамина-Сибиряка, № 6.

При проведении согласования местоположения границ при себе необходимо иметь документ, удостоверяющий личность, а также документы о правах на земельный участок.

По уточнению границ земельного участка с КН № 66:54:0101021:101, расположенного: Свердловская область, г. Лесной, овощехранилище № 16, бокс № 1, строение № 4. Заказчиком кадастровых работ является Могиленских Мария Викторовна, проживающая: Свердловская область, г. Лесной, ул. Юбилейная, д. 13, кв. 26. Собрание по поводу согласования местоположения границы состоится по адресу: г. Лесной, ул. Мамина-Сибиряка, № 6, 10.10.2022 г. в 10.00.

Смежные земельные участки, с правообладателями которых требуется согласовать местоположение границы:

- г. Лесной, овощехранилище № 16, бокс № 1, строение № 3 (66:54:0101021:100); г. Лесной, овощехранилище № 16, бокс № 1, строение № 23 (66:54:0101021:87); г. Лесной, овощехранилище № 16, бокс № 1, строение № 22 (66:54:0101021:86); г. Лесной, овощехранилище № 16, бокс № 1, строение № 22 (66:54:0101021:85); г. Лесной, овощехранилище № 16, бокс № 1, строение № 6 (66:54:0101021:103); г. Лесной, овощехранилище № 16, бокс № 1, хранилище № 5 (66:54:0101021:102); г. Лесной, овощехранилище № 16, бокс № 1, строение № 5 (66:54:0101021:114).

Ответы на сканворд в № 35

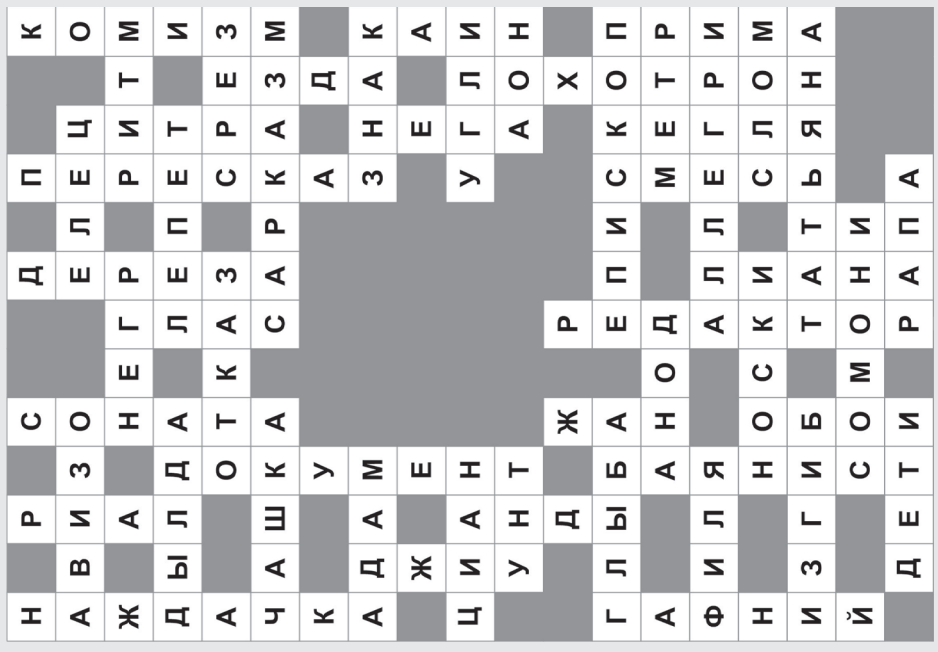

ЗАКАЖИ РЕКЛАМУ В ГАЗЕТЕ «ВЕСТНИК». 8-902-501-1840.

ОПЛАТИТЕ ЧЕТЫРЕ ВЫХОДА
объявления в газете «ВЕСТНИК»
И ПОЛУЧИТЕ СКИДКУ 20%

РЕКЛАМА

ТОЛЬКО НА КУПОНЕ!
АКЦИЯ – ДО 28 СЕНТЯБРЯ!
*Проводимые акции не суммируются.

ЛЮБОЕ ОБЪЯВЛЕНИЕ НА ПРОДАЖУ НЕДВИЖИМОСТИ – 30 РУБЛЕЙ (1 выход)!*
Тел. для справок: 2-67-78.

ВЕСТНИК

Действителен по 14 сентября до 13.00.
Ваше объявление будет напечатано 15 сентября.

Купон для подачи 1 платного частного объявления (не более 15 слов). Стоимость подачи объявления на купоне - **55 руб.**
Оптовые продажи в рубрике «Продается» и рубрики «Услуги», «Грузоперевозки», «Сдается», «Требуется» - **100 руб.**
Размещение на сайте - **10 руб.** Размещение в газете «Время» (Н.Тура) - **+50%.**

☐ РАЗМЕЩЕНИЕ НА САЙТЕ
☐ РАЗМЕЩЕНИЕ В ГАЗЕТЕ «ВРЕМЯ» (Н.ТУРА)

РУБРИКА (написать): продается, меняется и так далее... _____
ТЕКСТ (не более 15 слов): _____
ТЕЛЕФОН: _____
КОЛИЧЕСТВО ВЫХОДОВ:
ФАМИЛИЯ: _____

АКЦИЯ!
ОПЛАТИ 4 ВЫХОДА ОБЪЯВЛЕНИЯ И ПОЛУЧИ:
или СКИДКУ 20%,
или +1 ВЫХОД БЕСПЛАТНО
Подробности по тел.: 2-67-78.

В БЛИЖАЙШИЙ НОМЕР ГАЗЕТЫ В РЕДАКЦИИ – ДО 13.00 СРЕДЫ,
В ОСТАЛЬНЫХ ПУНКТАХ ПРИЁМА – ДО 12.00 СРЕДЫ.

Нижняя Тура:

ПРОДАЮ

➔2-комн. кв. по Машиностроителей, 14, 51,6 кв.м, 3 этаж, окна и лоджия – пластик, металлическая дверь, счетчики поверены. 8-953-822-0605

РАБОТА

➔В ООО Агрохолдинг «Север» требуются: тракторист, разнорабочий, сторож. г. Лесной, п. Таежный, ул. Зеленая, 18. 8-952-145-1398

УСЛУГИ

➔Дезинсекция. Уничтожение насекомых (клопы, тараканы, блохи, муравьи). Гарантия. 8-922-027-6188, 8 (34342) 9-88-54

➔Строим дома, бани «под ключ», фасады, скатные кровли. Опыт, гарантия. 8-902-877-4406

РЕКЛАМА
«СТЕЛА»
ПАМЯТНИКИ
изготовление и установка
мрамор,гранит,габбро
ОГРАДЫ,СТОЛЫ,СКАМЕЙКИ
БЛАГОУСТРОЙСТВО
УКЛАДКА ТРОТУАРНОЙ ПЛИТКИ
Принимаем заказы на установку памятников на сентябрь
ПЕНСИОНЕРАМ СКИДКИ!
ПРЕДОСТАВЛЯЕМ БЕСПРОЦЕНТНУЮ РАССРОЧКУ ПЛАТЕЖА
г.Лесной ул.Ленина 29/2
8-900-199-144-8

10.09.2022 г. – 4 года, как ушла из жизни наша дорогая и любимая мама и бабушка
СУХОВА Надежда Георгиевна.
Просим всех, кто её знал и помнит, помянуть её добрым словом.
Дети, внуки, родные.

СОЦИАЛЬНАЯ СЛУЖБА РИТУАЛЬНЫХ УСЛУГ
БЕЛЫЙ АНГЕЛ
- ПАМЯТНИКИ ИЗ ПРИРОДНОГО КАМНЯ (мрамор, гранит, габбро).
- ПОРТРЕТЫ НА КАМНЕ.
- ИСКУССТВЕННЫЕ ЦВЕТЫ, ВЕНКИ.
- ОВАЛЫ, ТАБЛИЧКИ.
- БЛАГОУСТРОЙСТВО МЕСТ ЗАХОРОНЕНИЯ.

г. Лесной, ул. Энгельса, 30.
ЧАСЫ РАБОТЫ:
вторник – пятница – с 8.30 до 15.30,
суббота – с 9.00 до 14.00. Воскресенье – выходной.
Т.: 8-993-510-6810.
РЕКЛАМА

5 сентября исполнился год, как не стало
СЕРКОВА Льва Сергеевича.
Просьба ко всем, кто знал этого замечательного, весёлого, трудолюбивого, бесконечно нами любимого человека, вспомнить его добрым словом.
Дочери, родные, близкие.

11.09.2022 г. – 40 дней, как ушла из жизни любимая дочь, сестра и тётя
ЛЕВАШЕВА Юлия Геннадьевна.
Кто знал и помнит доброжелательную и отзывчивую Юлию, помяните её добрым словом.
Родители, сестра, брат и племянники.

14 сентября 2022 года исполняется год, как нет с нами дорогого мужа, отца, дедушки
КУЗМИНА Сергея Дмитриевича.
Кто его знал и помнит, помяните добрым словом. Вечная ему память.
Родные и близкие.

16 сентября 2022 г. исполняется 40 дней, как нет с нами нашего любимого сыночка, внука, племянника и просто доброго, хорошего человека
ЯГЛОВА Евгения.
Все, кто знал Женю, пожалуйста, помяните его добрым словом. Пусть ему там будет хорошо.
Родители, бабушки, родные, близкие.

РИТУАЛЬНОЕ АГЕНТСТВО
РИТУАЛ
ИЗГОТОВЛЕНИЕ, УСТАНОВКА ПАМЯТНИКОВ И ОГРАД
БОЛЬШОЙ ВЫБОР ИСКУССТВЕННЫХ ЦВЕТОВ И ВЕНКОВ
ПОРТРЕТЫ, ОВАЛЫ, ЛЕНТЫ
+7-922-22-59-100
г. Лесной, ул. Ленина, 58а (у храма)
г. Нижняя Тура, ул. Набережная, 33
РЕКЛАМА

РЕКЛАМА
УСПЕНИЕ
Достойно... Сохраняя память
ПОЛНЫЙ КОМПЛЕКС УСЛУГ:
- ПРОВЕДЕНИЕ ПОХОРОН И КРЕМАЦИИ;
- ОФОРМЛЕНИЕ ДОКУМЕНТОВ (бесплатно);
- ШИРОКИЙ ВЫБОР РИТУАЛЬНОЙ ПРОДУКЦИИ.

РИТУАЛЬНЫЙ АГЕНТ (круглосуточно):
8–952–130–0830,
Павильон «Успение», район старого кладбища у ж/д переезда.
8-950-642-0807, 9-88-40

ПАМЯТНИК МРАМОРНЫЙ
(стела + тумба, цветник, плитка)

ПАМЯТНИК ГАББРО ДИАБАЗ
(Карелия)
(стела + тумба, цветник, плитка)

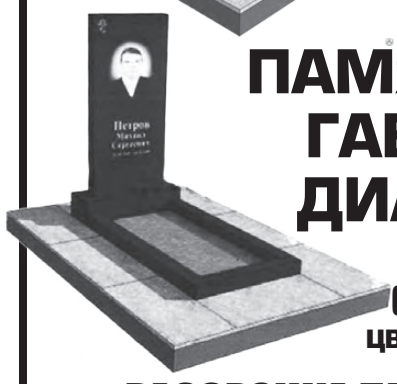

РАССРОЧКА ПЛАТЕЖА, ХРАНЕНИЕ БЕСПЛАТНО
Приём заказов на памятники в павильоне «Успение»:
пн. – пт. – с 10.00 до 17.00,
сб. – с 9.00 до 14.00.
8-950-558-6926
Благоустройство мест захоронений: отсыпка щебнем, отсевом, укладка тротуарной плитки, установка столиков, лавочек.

ПАМЯТНИКИ
ГАББРО * ГРАНИТ * МРАМОР
Предварительное согласование и утверждение заказчиком изображения портрета и художественного оформления памятника

ЦВЕТНАЯ И ЧЁРНО-БЕЛАЯ ФОТОКЕРАМИКА ДЛЯ ПАМЯТНИКОВ

СКИДКА ПЕНСИОНЕРАМ – 5% на всю сумму заказа.

СКИДКА ПРИ ЗАКАЗЕ ПОЛНОГО КОМПЛЕКСА
(установка памятника и благоустройство места захоронения с отсыпкой, укладкой плитки, установкой столика и скамейки) –
5% НА ВСЮ СУММУ ЗАКАЗА.

В ОДНУ СТРОКУ: Автовыкуп. Автообмен. 8-952-735-8974, 8-912-051-1150.