Кандидаты в депутаты Думы МО г. Алапаевск стр. 2-10, 23
Дни микрорайонов Рабочий городок, Станкозавод стр. 15
Дни микрорайонов Северный, Центральный стр. 18

Алапаевская ГАЗЕТА
ЗОЛОТОЙ ФОНД ПРЕССЫ 2022
25 августа 2022 г. • №34 (1322)
НОВОСТИ • СОБЫТИЯ • ТВ-ПРОГРАММА • РЕКЛАМА
Выходит с 31.10.1997 г.
a-gazeta.ru

■ Событие

Бал. Из прошлого в будущее!

В воскресенье, 21 августа, на Соборной площади Алапаевска состоялся Елизаветинский бал, посвященный светлой памяти Елизаветы Федоровны Романовой.

Прогноз погоды

День	Ночь	День	Давление, мм.р.с	Ветер
ЧТ 25.08	16	29	756	З 3 м/с
ПТ 26.08	16	29	754	З 5 м/с
СБ 27.08	12	22	757	С 2 м/с
ВС 28.08	11	26	756	З 3 м/с
ПН 29.08	15	28	752	З 4 м/с
ВТ 30.08	16	29	749	З 3 м/с
СР 31.08	19	31	747	ЮЗ 4 м/с

Более 40 участников и около 200 гостей прибыли в этот день на историческую площадь, где установлен памятник Великой княгине. Впервые бал был проведен в августе 2015 года. Трижды, в том числе в 2020-2021 годах, из-за пандемии бал не получилось провести. И вот в нынешнем году все удалось! На бал прибыли участники и званые гости из Екатеринбурга, Нижнего Тагила, Качканара, Алапаевска и Алапаевского района. Особенно большая делегация приехала из Коптелово!

По словам организаторов, возрождению бала способствовало участие алапаевцев в областном конкурсе «Уральские каникулы», поддержанном губернатором Свердловской области. Этот проект нацелен на возрождение и сохранение исторических традиций, развитие туризма в регионе.

Организаторами бала выступили туристическое агентство «Алтур», исполнительный директор **Татьяна Соколова**, и руководитель проекта **Наталья Чекасина**. Мероприятие проведено по согласованию с администрацией МО город Алапаевск. В завершение следует сказать, что это пятый в истории Алапаевска Елизаветинский бал. Пятый и проведенный на отлично.

Виктор ПЕРЕВОЗЧИКОВ
Снимок Юрия Калугина

ул. З. Космодемьянской, 30В
(Здание «Монетки», м-н Октябрьский)
Тел. 8(34346) 9-53-53
Скидка 15% на садовую мебель
ОЧАГ
ВСЕ ДЛЯ БАНЬ И САУН. ОТОПИТЕЛЬНОЕ ОБОРУДОВАНИЕ. КОМПЛЕКТУЮЩИЕ / АКСЕССУАРЫ. МАНГАЛЫ, ТАНДЫРЫ, МЕБЕЛЬ ДЛЯ САДА И БАНЬ

БЕТОН
ЩЕБЕНЬ
КОЛЬЦА ЖБИ
8-912-204-44-01
рсу4.рф

ГРУППА КОМПАНИЙ ООО «ВТОРМЕТИНВЕСТ»
ЗАКУПАЕМ ДОРОГО
ЛОМ ЧЕРНЫХ И ЦВЕТНЫХ МЕТАЛЛОВ, МАКУЛАТУРУ
НАЛИЧНЫЙ И БЕЗНАЛИЧНЫЙ РАСЧЕТ. САМОВЫВОЗ
ПН-ПТ с 9:00 до 18:00,
СБ с 10:00 до 16:00
г. Алапаевск, ул. Токарей
Тел. 8-912-677-89-97
ЛИЦЕНЗИЯ А000733 № 456 от 28.10.2019 г. Реклама

a-gazeta.ru
заходите на наш сайт через мобильные устройства

4 627086 570010

Информация предоставлена на безвозмездной основе кандидатом Подкорытовым Сергеем Николаевичем

ВЫБОРЫ 2022

Округ №3

МЕЛКОЗЕРОВ
Владимир Геннадьевич

НАШ КАНДИДАТ!

Информация предоставлена на безвозмездной основе кандидатом Мелкозеровым Владимиром Геннадьевичем

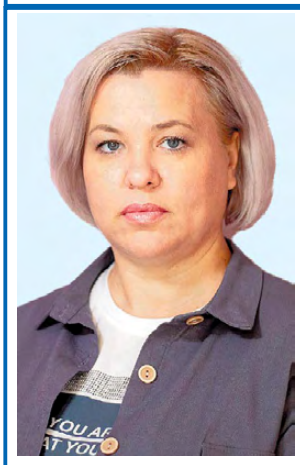

ВЫБОРЫ 2022

Округ №3

КПРФ

БРОВИНА
Наталья Рафаиловна

Пора менять власть!
Хватит терпеть!
Действуй!

Живу в этом городе и не могу быть безучастной к его проблемам. Работа депутата – это забота о территории всего округа, на котором я избираюсь, но своим избирателям обещаю помогать во всех проблемных вопросах и отстаивать реальные интересы жителей.

Жизненная позиция: в наше время нельзя быть спокойным и бездеятельным, нужно не только говорить о том, что творится вокруг, но и что-то делать.

Информация предоставлена на безвозмездной основе кандидатом Бровиной Натальей Рафаиловной

ВЫБОРЫ 2022

Округ №3

СР Справедливая Россия Патриоты За правду

ВАСИЛЬЕВА
Елена Андреевна

Дороги – хорошо, заводы – хорошо, а судьбы людей?

Дата рождения: 06.08.1973. Место рождения: Свердловская область, г. Верхняя Салда. Место жительства: Свердловская область, город Верхняя Салда, постоянно проживает в поселке Нейво-Шайтанский. Место работы: благотворительный фонд «Умиление», директор.

Информация предоставлена на безвозмездной основе кандидатом Васильевой Еленой Андреевной

Информация предоставлена на безвозмездной основе кандидатом Дедюхиным Андреем Анатольевичем

Новости области

Претенденты на грант

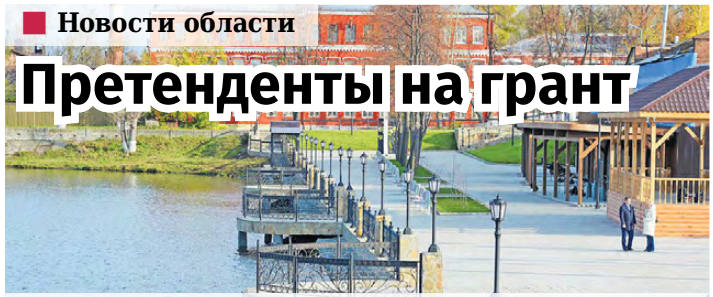

▲ Благоустроенная набережная в Верхней Туре – первый свердловский проект, получивший федеральный грант | Снимок Павла Ворожцова

В Тамбове на Всероссийском форуме «Развитие малых городов и исторических поселений» премьер-министр РФ Михаил Мишустин назовет победителей конкурса проектов по благоустройству территорий. Муниципалитеты с численностью населения до 100 тысяч человек получат федеральные гранты в сумме от 50 до 100 млн рублей. От Свердловской области на победу претендуют 12 городов: Асбест, Березовский, Верхний Тагил, Верхняя Салда, Верхотурье, Заречный, Кировград, Нижняя Тура, Ревда, Сысерть, Талица, Туринск.

Конкурс благоустройства малых городов и исторических поселений проходит в России с 2018 года в рамках нацпроекта «Жилье и городская среда». Свердловская область – постоянный участник конкурса.

Конкурс проводится в четырех номинациях: муниципалитеты с населением 50–100 тысяч человек, 20–50 тысяч и до 20 тысяч и отдельно – исторические поселения. Свердловская область нынче представила проекты во всех номинациях, у каждого – своя изюминка.

«Областная газета»

Избирательный округ № 1

Решение Думы МО г. Алапаевск №55 от 25 ноября 2021 года

Границы избирательного округа:

• **г. Алапаевск, улицы:** Уральских Добровольцев, Народная, Панфиловцев, Космонавтов, Северная, Сиреневая, Толмачева, Алексея Харлова, Папанинцев, Гоголя, Перминова, Ленина (дома с №14 по №86 – четные, дома с №19 по №117 – нечетные); Карла Либкнехта, Колногорова, Егора Сычева, Юных Героев, Комсомольская, Юбилейная, Чернышева, Новоселов, Герцена, Защиты, Первых Советов, Володарского, Розы Люксембург, Чайковского, Пионеров, Урицкого, Заречная, Бажова, Гоголя, Седовцев, Кронштадтская, Крестьянская, Ленинградская, Красной Армии, Екатерининская, Павлова (дома с №2 по №68 – четные, дома с №1 по №117 – нечетные); Пушкина (дома с №2 по №84 – четные, дома с №1 по №37 – нечетные); Братьев Смольниковых (дома с №2 по №38 – четные); Софьи Перовской (дома с №28 по №36 – четные, дома с №31 по №37 – нечетные); Сортировочная (дома с №1 по №15 – нечетные); Братьев Серебряковых (дома с №18 по №36 – четные), дома с №13 по №39 – нечетные); Коробкина (дом №10, дома с №9 по №23 – нечетные); Павла Абрамова (дома с №10 по №22 – четные, дома с №17 по №21 – нечетные); III Интернационала (дома с №54 по №60 – четные); переулок Комсомольский; 123 км Свердловской железной дороги, 240 км Свердловской железной дороги.

Избирательный округ № 2

Решение Думы МО г. Алапаевск №55 от 25 ноября 2021 года

Границы избирательного округа:

• **г. Алапаевск, улицы:** Красных Партизан, 30 лет Октября, Котовского, Ялунинская, Щорса, Синячихинская, Фурманова, Строителей, Монтажников, Луговая, Суворова, Электриков, Ватутина, Лермонтова, Прокатчиков, Чапаева, Льва Толстого, Клубная, Степана Разина, Пугачева, Мартеновцев, Маяковского, Александра Матросова, Конструкторская, Заводская, Флегонта Кабакова, Клары Цеткин, Циолковского, Тургенева, Доменщиков, Радищева, Мамина Сибиряка, Репина, Малышева, Гагарина, XXVI Партсъезда, XXV Партсъезда, Некрасова, Металлургов, Конституции, 12 декабря, Республиканская, Парковая, Николая Островского, Калинина, Восточная, Сосновая, Мира, Куйбышева, 20 лет Октября, Красина, 1 Мая, Набережная, Уральская, Барачная, Челюскинцев, Станочников, XIX Партсъезда, Московская, Декабристов, Кузнечная, Почета, Доблести, Мужества, Малая Севастопольская, Фестивальная, Победы, Спорта, Станкостроевцев, Зыряновская, Кедровая, Токарей, Николая Кузнецова, Революции, Советская, Старых Большевиков, Володи Дубинина, 60 лет Победы, Родонитовая; переулок Ахматовский; 125 км Свердловской железной дороги, 132 км Свердловской железной дороги.

ВЫБОРЫ 2022

Округ №3

СР Справедливая Россия – Патриоты – За правду

ПУШКАРЕВ
Андрей
Андреевич

Ставьте цель
и добивайтесь ее.

Дата рождения: 19.02.1999. Образование: Государственное автономное профессиональное образовательное учреждение Свердловской области «Уральский политехнический колледж-Межрегиональный центр компетенций», 2019. Место рождения: Свердловская область, город Алапаевск. Место жительства: Свердловская область, город Алапаевск, поселок Асбестовский. Место работы: научно-просветительское общество «Уральский следопыт», мастер производственного обучения.

Информация предоставлена на безвозмездной основе кандидатом Пушкаревым Андреем Андреевичем

ВЫБОРЫ 2022

Округ №3

КРАСИЛОВ
Алексей
Павлович

За доступность
и качество медицины!

Информация предоставлена на безвозмездной основе кандидатом Красиловым Алексеем Павловичем

■ **Новости области**

История Среднего Урала

▲ Ежегодно достопримечательность посещает порядка 100 тысяч человек | Снимок департамента информполитики Свердловской области

В финальный список претендентов на народное звание «Достояние Среднего Урала» вошло знаковое для региона событие – День чествования наклонной башни Демидовых. Дату отметили в начале августа, в этом году праздник прошел в юбилейный – двадцатый раз.

Невьянская башня была возведена около трехсот лет назад по распоряжению промышленника **Акинфия Демидова**. Сейчас она является официальным символом города.

Невьянская башня стала частью национального Демидовского туристического маршрута. В рамках поездки гостям рассказывают о том, с чего на Урале начиналась промышленность.

Кульминацией мероприятия стало мэппинг-шоу (*видеопроекция движущихся изображений на башню* – **Прим. ред.**). Завершился праздник салютом.

В праздновании Дня Невьянской наклонной башни приняли участие около 30 тысяч человек.

«Областная газета»

ВЫБОРЫ 2022

Округ №3

ПОТАПОВ
Максим
Владимирович

Информация предоставлена на безвозмездной основе кандидатом Потаповым Максимом Владимировичем

Информация предоставлена на безвозмездной основе кандидатом Еремеевым Евгением Анатольевичем

Информация предоставлена на безвозмездной основе кандидатом Корниловым Юрием Сергеевичем

▲ Снимок Галины Соловьёвой

Событие!

6 миллиардов на лифты

Как сообщает «Областная газета», на Среднем Урале завершились все работы по ускоренной замене лифтов с предельным сроком эксплуатации 25 лет. Со следующего года регион выйдет на плановую замену лифтового оборудования, заявил областной министр энергетики и ЖКХ **Николай Смирнов**.

Подъемники в свердловских «многоквартирниках» начали менять с 2016 года: в регионе заработала специальная программа по ускоренной замене лифтов, прослуживших жителям четверть века и более. Инициировал ее губернатор. К 2022 году в области заменили 2812 лифтовых кабин – в Екатеринбурге, Нижнем Тагиле, Каменске-Уральском, Первоуральске, Серове и других городах. Благодаря этому условия проживания улучшили более 280 тысяч уральцев. Расходы на приобретение и установку подъемников превысили 6 млрд рублей.

Все лифты имеют антивандальное покрытие, кнопки со шрифтом Брайля для людей с проблемами зрения, систему электронного взвешивания и связь с диспетчером.

Свердловская область первой в России избавилась от старых лифтов, особо подчеркивает «Областная газета».

Виктор ЕГОРОВ

ВЫБОРЫ 2022

Округ №3

ПАНОВ
Сергей
Сергеевич

Алапаевск выбирает надежных и справедливых!

Информация предоставлена на безвозмездной основе кандидатом Пановым Сергеем Сергеевичем

Информация предоставлена на безвозмездной основе кандидатом Карповым Дмитрием Александровичем

ВЫБОРЫ 2022

Округ №3

КАРИМОВ
Темиргалей
Хасанович

Смог достичь высот в спорте – смогу помочь городу и поселкам!

Информация предоставлена на безвозмездной основе кандидатом Каримовым Темиргалеем Хасановичем

Избирательный округ № 3

Решение Думы МО г. Алапаевск №55 от 25 ноября 2021 года

Границы избирательного округа:

- **г. Алапаевск, улицы:** Муратковская, Рудакова, Павлика Морозова, Ульяны Громовой, Короленко, Луначарского, Молодости, Шахтеров, Новая, Горьковчан, Стахановцев, Отечества, Зои Космодемьянской, Олега Кошевого, Полевая, Коростелева, Крупской, Большакова, Кутузова, Дзержинского, Азина, Крылова, Шевченко, Софьи Ковалевской, Станиславского, Карпинского, Кольцова, Хохрякова, Жуковского, 40 лет Октября, Западная, Горняков, Лизы Чайкиной, Чкалова, Деревообработчиков, Садовая, Сурикова, Чехова, Мичурина, Бочкарева (дома с №94 по №134 – четные, дома с №75 по №113 – нечетные); Краснофлотцев, Летчиков, Южная, Свердлова, Свободы, Дачная, 8 Марта, Зеленая, Раздельная, Орджоникидзе, Майоровская, Малая Майоровская, Нейво-Алапаевская, Осипенко, Коммунаров, Серова, Ломоносова, Танкистов, Артиллеристов;
- **поселки:** Зыряновский, Нейво-Шайтанский, Асбестовский, Западный, Озеро, Нейвинский;
- **деревни:** Верхняя Алапаиха, Устьянчики;
- **село** Мелкозерово;
- **турбаза** «Солнечная»;

113 км Свердловской железной дороги.

Избирательный округ № 4

Решение Думы МО г. Алапаевск №55 от 25 ноября 2021 года

Границы избирательного округа:

- **г. Алапаевск, улицы:** Братьев Смольниковых (дома с №40 по №196 – четные, дома с №1 по №171 – нечетные); Фрунзе, Сафонова, Кирова, Береговая, Коробкина (дома с №2 по №6 – четные, дома с №1 по №7 – нечетные); Павла Абрамова (дома с №2 по №8 – четные, дома с №5 по №15 – нечетные); Ленина (дома с № 2 по №12 – четные, дома с №1 по №17 – нечетные); Софьи Перовской (дома с №2 по №26 – четные, дома с №1 по №25 – нечетные); Братьев Серебряковых (дома с №6 по №16 – четные, дома с №1 по №11 – нечетные); Веры Шляпиной, Бочкарева (дома с №2 по №90 – четные, дома с №3 по №73 – нечетные); Павлова (дома с №70 по №86 – четные, дома с №121 по №159 – нечетные); Пушкина (дома с №86 по №210 – четные, дома с №49 по №197 – нечетные); III Интернационала (дома с №2 по №36 – четные, дома с №1 по №71 – нечетные); Вокзальная, Братьев Бессоновых, Глухих, Ефима Соловьева, Ветлугина, Красных Орлов, Братьев Останиных, Говырина, Лесников, Железнодорожников, Тюрикова (дома с №2 по №20 – четные, дома с №1 по №15 – нечетные).

Срочно в номер!

На территории Алапаевска введен особый противопожарный режим!

В связи с участившимися пожарами, аномально жаркой погодой и участившимися случаями возникновения лесных пожаров с 23 августа 2022 года на территории Муниципального образования город Алапаевск введен особый противопожарный режим.

В период действия особого противопожарного режима запрещено любое использование открытого огня, сжигание сухой травянистой растительности, соломы. Также запрещено разведение костров, в том числе в металлических бочках, в мангалах. Запрещено проводить любые пожароопасные работы на землях лесного фонда, сельскохозяйственного значения, на землях промышленных предприятий.

Уважаемые жители Муниципального образования город Алапаевск! Напоминаем вам о необходимости соблюдения всех требований пожарной безопасности в период действия особого противопожарного режима! От вашей ответственности зависит ваша собственная безопасность, а также жизнь других людей!

101 – телефон пожарной охраны;

112 – телефон единой дежурно-диспетчерской службы.

А. ПЕРЕВАЛОВ,
инструктор по обучению населения
МО город Алапаевск

ВЫБОРЫ 2022

Округ №3

ГИЛЯЗОВ
Ринат
Радикович

Время новых решений.

Дата рождения: 25.10.1998. Место рождения: г. Екатеринбург. Место жительства: Свердловская область, город Алапаевск.

Инструктор по физической культуре.

Информация предоставлена на безвозмездной основе кандидатом Гилязовым Ринатом Радиковичем

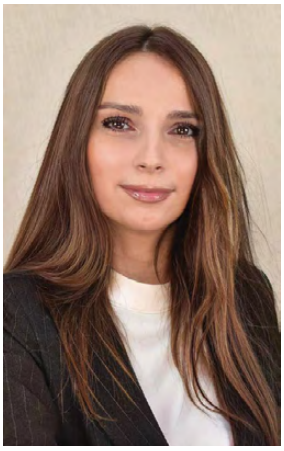

ВЫБОРЫ 2022

Округ №3

ШТУКИНА
Ирина
Аркадьевна

Быть честным в первую очередь перед собой!

Информация предоставлена на безвозмездной основе кандидатом Штукиной Ириной Аркадьевной

ВЫБОРЫ 2022

Округ №3 СР Справедливая Россия Патриоты За правду

САНАРОВ
Павел
Евгеньевич

Говорить надо делами.

Дата рождения: 18.09.1986. Место рождения: г. Усть-Каменогорск Октябрьского р-на, Казахстан. Место жительства: Свердловская область, город Нижний Тагил, постоянно проживает в поселке Нейво-Шайтанский. Место работы: ООО «Виста», инженер по монтажу оборудования.

Информация предоставлена на безвозмездной основе кандидатом Самаровым Павлом Евгеньевичем

ВЫБОРЫ 2022

Округ №3

МУРЗИН
Кирилл
Дмитриевич

НАКАЗЫ ЖИТЕЛЕЙ МНЕ ПО ПЛЕЧУ!

Информация предоставлена на безвозмездной основе кандидатом Мурзиным Кириллом Дмитриевичем

Новости области

Средний Урал вошел в топ-10 регионов по темпам газификации

Министерство энергетики РФ составило рейтинг регионов, участвующих в социальной догазификации территорий. Свердловская область вошла в десятку лидеров и заняла шестое место.

Сегодня в регионе сокращены сроки выдачи документов на земельные работы, которые необходимы для прокладки газопроводов, сообщает департамент информационной политики региона.

Программа социальной газификации действует на Среднем Урале с середины октября 2021 года. К 2030 году в Свердловской области голубым топливом планируют обеспечить 90 процентов домов частного сектора.

Также часть затрат на газификацию для расширенного списка льготников берет на себя бюджет региона. Расходы частично компенсируются для малоимущих семей, мужчин старше 60 лет, женщин старше 55 лет, граждан, получивших досрочную страховую пенсию по старости, инвалидам, сельским медикам и педагогам. Кроме этого, на Среднем Урале на оплату работ по подключению газа можно использовать средства областного материнского капитала.

В Свердловской области разрабатывается интерактивная карта газификации. Она должна помочь главам территорий более активно включиться в работу по реализации программы.

«Областная газета»

ВЫБОРЫ 2022

Округ №4

ЗИМИН
Сергей
Валерьевич

Информация предоставлена на безвозмездной основе кандидатом Зиминым Сергеем Валерьевичем

ВЫБОРЫ 2022

Округ №4

МОГИЛА
Тимофей

ЗА РОДНОЙ АЛАПАЕВСК!

Информация предоставлена на безвозмездной основе кандидатом Могилой Тимофеем Яковлевичем

ВЫБОРЫ 2022

Округ №4

Сергей
БЕСПАЛОВ

ЗА возрождение АЛАПАЕВСКА!

Информация предоставлена на безвозмездной основе кандидатом Беспаловым Сергеем Григорьевичем

ВЫБОРЫ 2022

Округ №4

Ирина
АКИМЕНКО

Заведующая женской консультацией ГАУЗ СО «Алапаевская городская больница»

ГЛАВНОЕ – ЗАБОТА О ЛЮДЯХ!

Информация предоставлена на безвозмездной основе кандидатом Акименко Ириной Юрьевной

ВЫБОРЫ 2022

Округ №4

ЛЕЖНИН
Евгений
Владимирович

ВРЕМЯ НОВЫХ РЕШЕНИЙ!

Информация предоставлена на безвозмездной основе кандидатом Лежниным Евгением Владимировичем

ВЫБОРЫ 2022

Округ №4

ЛИСИЦЫН
Александр
Николаевич

ВЛАСТИ ДОЛЖНЫ
НЕ ОБЕЩАТЬ
И ОПРАВДЫВАТЬСЯ,
А ДЕЛАТЬ!

Я помню время, когда депутаты по-настоящему решали вопросы жизнедеятельности города: доказывали, требовали и добивались решения любых вопросов, исходящих от своих избирателей, а не отгораживались казёнными фразами от тех, кто им доверил решение городских проблем.

Информация предоставлена на безвозмездной основе кандидатом Лисицыным Александром Николаевичем

Новости

Большая перемена

«Большая перемена» – конкурс для тех, кто готов меняться и менять мир. Здесь рулят не оценки, а способность нестандартно мыслить.

Куликова Ксения, ученица из школы №8 п. Западный, прошла в полуфинал конкурса и поделилась с нами впечатлениями от поездки:

«С 15 по 19 августа я впервые принимала участие в полуфинале конкурса «Большая перемена» в г.Ханты-Мансийске. Эти 5 незабываемых дней останутся в моей памяти на всю жизнь. Здесь я приобрела новые знакомства, бесценный опыт, испытала невероятные эмоции и открыла в себе совершенно новые инсайты для будущего развития.

▲ Ксения Куликова

Для меня это был потрясающий опыт! Мне очень повезло с моей 9-й командой, поэтому решение кейса прошло очень продуктивно и весело.

«Большая перемена» – здесь не оценивают, а ЦЕНЯТ».

Татьяна БУНЬКОВА
Снимок предоставлен автором

ВЫБОРЫ 2022

Округ №4

КАНАХИНА
Галина

НАШ КАНДИДАТ!

Информация предоставлена на безвозмездной основе кандидатом Канахиной Галиной Игоревной

ВЫБОРЫ 2022

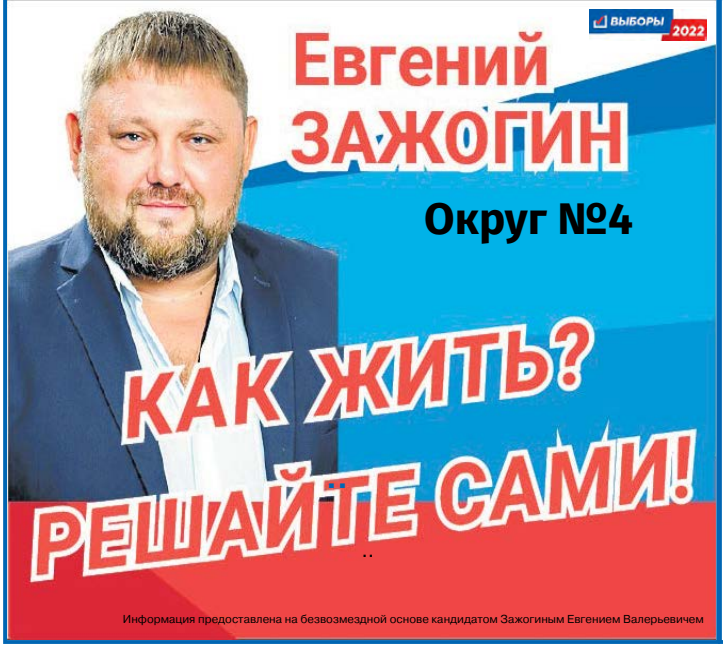

Информация предоставлена на безвозмездной основе кандидатом Зажогиным Евгением Валерьевичем

ВЫБОРЫ 2022

Округ №4

ХАРЛОВ
Александр
Сергеевич

Информация предоставлена на безвозмездной основе кандидатом Харловым Александром Сергеевичем

ВЫБОРЫ 2022

Округ №4

МИЛИЦИН Игорь

ХВАТИТ ГОВОРИТЬ, ПОРА ДЕЛАТЬ!

Родился 17.02.1962 в г. Алапаевске. Проживаю: г. Алапаевск Свердловской обл. Окончил Уральский политехнический институт имени С. М. Кирова, 1993 г. Работаю: МОУ ДО «Детско-юношеская спортивная школа муниципального образования Алапаевское», тренер-преподаватель

Информация предоставлена на безвозмездной основе кандидатом Милициным Игорем Александровичем

ВЫБОРЫ 2022

Округ №4

СР СПРАВЕДЛИВАЯ РОССИЯ ПАТРИОТЫ ЗА ПРАВДУ

ЗОЛОТНИЦКИЙ Кирилл Равилевич

ЗА ОБЩЕЕ БЛАГОПОЛУЧИЕ!

РУКОВОДИТЕЛЬ АЛАПАЕВСКОЙ ВЕТЕРИНАРНОЙ СТАНЦИИ

Информация предоставлена на безвозмездной основе кандидатом Золотницким Кириллом Равилевичем

ВЫБОРЫ 2022

Округ №4

СТЯЖКИН Сергей Дмитриевич

Только решая вопросы образования, воспитания, формирования личности, мы можем расчитывать на будущее

Информация предоставлена на безвозмездной основе кандидатом Стяжкиным Сергеем Дмитриевичем

Новости

Производственная практика на «Свезе»

12 студентов средних и высших учебных заведений Свердловской области прошли летнюю производственную практику на комбинате «Свеза» в Верхней Синячихе.

Режевской политехникум, Уральский промышленно-экономический техникум, Алапаевский многопрофильный техникум, Екатеринбургский энергетический техникум, Уральский государственный лесотехнический университет, Уральский федеральный университет – вот перечень образовательных учреждений, студенты которых выбрали Верхнесинячихинский комбинат для получения первого опыта работы в 2022 году.

Традиционно в соответствии с направлением подготовки и специальности за каждым практикантом закрепляется наставник, который оказывает экспертную поддержку на протяжении всего периода практики. В этом году ребята трудились в четырех подразделениях предприятия: технической службе, службе по логистике, службе по технологии и качеству и службе по организационному развитию и персоналу.

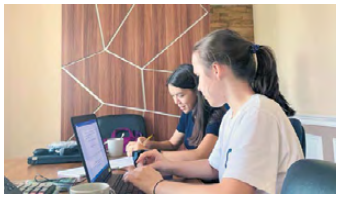

Комбинат «Свеза» в Верхней Синячихе ежегодно принимает студентов на летнюю практику и стажировки. В компании есть все возможности для самореализации и профессионального роста, что дает серьезный стимул молодым специалистам.

Ирина ЛЕУШКАНОВА
Снимок автора

ВЫБОРЫ 2022

Округ №4

ГРАЧЕВА Эльвира

МОЯ ЦЕЛЬ – РАЗВИТИЕ ГОРОДА РАДИ БУДУЩЕГО ДЕТЕЙ!

Председатель ОО «Алапаевский городской союз женщин»

Информация предоставлена на безвозмездной основе кандидатом Грачевой Эльвирой Рашидовной

ВЫБОРЫ 2022

Округ №4

ЕФИМОВ Евгений Игоревич

Информация предоставлена на безвозмездной основе кандидатом Ефимовым Евгением Игоревичем

ВЫБОРЫ 2022

Округ №4

СУЧЕНИНОВ Сергей

НАШ КАНДИДАТ!

Информация предоставлена на безвозмездной основе кандидатом Сучениновым Сергеем Викторовичем

ВЫБОРЫ 2022

Округ №4

КОТЕЛЬНИКОВ Антон Владимирович

Родился 28.11.1984 г. в республике Казахстан. В 9 лет с родителями переехал на Урал. Окончил Верхне-Синячихинский агропромышленный техникум. Женат более 10 лет. На данный момент отец четверых детей.

Пятый год работаю торговым представителем по Алапаевскому району на компанию ООО МКЕ «Доброгост».

Выдвигаюсь в депутаты от партии ЛДПР, мне небезразлична судьба и благополучие города, а также жителей Алапаевска. Здесь живут наши дети! Хочу максимально быть полезен жителям города Алапаевска для решения их социальных проблем.

Информация предоставлена на безвозмездной основе кандидатом Котельниковым Антоном Владимировичем

ВЫБОРЫ 2022

Округ №4

СПРАВЕДЛИВАЯ РОССИЯ ПАТРИОТЫ ЗА ПРАВДУ

ПАНОВ Михаил Викторович

ПРАВИЛЬНЫЙ ВЫБОР – НАДЕЖДА НА БУДУЩЕЕ!

Дата рождения: 26.03.1987 г. Образование: высшее.
Место жительства: Свердловская область, город Алапаевск.
Место работы: ООО «Производственно-коммерческая фирма «КУБ», директор.

Информация предоставлена на безвозмездной основе кандидатом Пановым Михаилом Викторовичем

ВЫБОРЫ 2022

Округ №4

МАКОГОН Алексей Сергеевич

МОЛОДЫЕ СИЛЫ НА РАЗВИТИЕ ГОРОДА!

Родился и живу в городе Алапаевске. Образование высшее. С 2017 года являюсь координатором Алапаевского местного отделения ЛДПР. За 5 лет работы координатором проведено множество различных мероприятий, также оказывается помощь всем обратившимся.

Я привык отвечать за свои слова, поэтому считаю, что нужно не обещать, а делать!

Информация предоставлена на безвозмездной основе кандидатом Макогоном Алексеем Сергеевичем

ВЫБОРЫ 2022

Округ №4

ОСИНЦЕВ Сергей Анатольевич

ДОСТОИНСТВО ГОРОДА В ЕГО ЖИТЕЛЯХ!

Информация предоставлена на безвозмездной основе кандидатом Осинцевым Сергеем Анатольевичем

ВЫБОРЫ 2022

Округ №4

УГЛОВА Анна

ЗА РОДНОЙ АЛАПАЕВСК!

Информация предоставлена на безвозмездной основе кандидатом Угловой Анной Фёдоровной

ВЫБОРЫ 2022

Округ №4

БРЫСОВ Алексей Викторович

С ЗАБОТОЙ О ЛЮДЯХ!

Информация предоставлена на безвозмездной основе кандидатом Брысовым Алексеем Викторовичем

ВЫБОРЫ 2022

Округ №4

ЖУКОВ Дмитрий Юрьевич

Информация предоставлена на безвозмездной основе кандидатом Жуковым Дмитрием Юрьевичем

ВЫБОРЫ 2022

Округ №4

БУТИКОВ Артём

ЗА РОДНОЙ АЛАПАЕВСК!

Информация предоставлена на безвозмездной основе кандидатом Бутиковым Артёмом Сергеевичем

ВЫБОРЫ 2022

Округ №4

СПРАВЕДЛИВАЯ РОССИЯ ПАТРИОТЫ ЗА ПРАВДУ

НИКОНОВ Александр Сергеевич

ЗА БЕЗОПАСНЫЙ ГОРОД!

Информация предоставлена на безвозмездной основе кандидатом Никоновым Александром Сергеевичем

ВЫБОРЫ 2022

Округ №4

ВОСТРИКОВА Светлана Григорьевна

ВМЕСТЕ МЫ СДЕЛАЕМ БОЛЬШЕЕ!

Родилась в Алапаевске, 18 лет – главный редактор газеты «Алапаевская искра», 10 лет – депутат Думы МО город Алапаевск.

Главными задачами считаю **для себя:** продолжить начатые добрые дела, **для города:** продолжение реализации на территории Алапаевска федеральных, региональных и муниципальных программ, направленных на улучшение жизни горожан.

Информация предоставлена на безвозмездной основе кандидатом Востриковой Светланой Григорьевной

ВЫБОРЫ 2022

Округ №4

ОСНОВИН Максим Алексеевич

УПРАВЛЯЕМ ВМЕСТЕ – ДОБИВАЕМСЯ РЕЗУЛЬТАТА!

Образование высшее педагогическое,
преподаватель Алапаевского многопрофильного техникума

Информация предоставлена на безвозмездной основе кандидатом Основиным Максимом Алексеевичем

КЛИНИНГОВАЯ СЛУЖБА
УБОРКА любой сложности
МОЙКА окон и лоджий
ХИМЧИСТКА мягкой мебели
УДАЛЕНИЕ НЕПРИЯТНЫХ ЗАПАХОВ
Выезд по городу БЕСПЛАТНО
Тел. 8-912-211-2651

СТИРКА КОВРОВ
ХИМЧИСТКА
МЕБЕЛИ
Тел. 8-950-555-2812
8 (343) 243-60-98

Пожалуй, САМЫЕ НИЗКИЕ ЦЕНЫ в Алапаевском районе!
БУТ для бетона
ГРУНТ для водяного замка
БЕТОН
А также ЛЮБОЙ МАТЕРИАЛ под заказ клиента
СКАЛЬНИК ШЛАК ЧЕРНОЗЕМ ПЕРЕГНОЙ НАВОЗ
ОТСЕВ ПЕСОК ЩЕБЕНЬ
ЦЕНА ДОГОВОРНАЯ
Оптовикам скидки
НАЛ. И БЕЗНАЛ.РАСЧЕТ
Заказы по телефону:
Доставка в течение часа! 8-953-384-6511

Алапаевский участок ООО «Вторчермет НЛМК Урал»
ЗАКУПАЕТ
ЛОМ ЧЕРНЫХ МЕТАЛЛОВ
Работает с физическими и юридическими лицами.
Любые объемы!
Наличный и безналичный расчет!
Свыше 100 т лома – цены выше!
Часы работы:
ПН-ЧТ: с 8 до 16
ПТ: с 8 до 15
Обед с 12 до 13
СБ-ВС: выходной
Наш адрес: г. Алапаевск, ул. Токарей, 12 (р-н ЗЖБИ)
Тел. 8-912-203-8932
РЕКЛАМА Лицензия А 000286195 от 11.03.2015

ПЕРВЫЙ

05.00 «Доброе утро» (12+)
09.00 Новости
09.10 «АнтиФейк» (16+)
09.55 «Жить здорово!» (16+)
10.40 Х/ф «Школьный вальс» (12+)
11.00 Новости
11.30 Х/ф «Школьный вальс» (12+)
12.45 «Информационный канал» (16+)
14.00 Новости
14.15 «Информационный канал» (16+)
17.00 Новости
17.15 «Информационный канал» (16+)
20.00 Вечерние новости
20.20 «Информационный канал» (16+)
21.00 «Время»
21.45 Т/с «Золотая Орда» (16+)
22.45 «Большая игра» (16+)
23.45 «Информационный канал» (16+)
03.00 Новости
03.05 «Информационный канал» (16+)

РОССИЯ- 1

05.00 «Утро России»
09.00 «Вести». Местное время
09.30 «Утро России»
09.55 «О самом главном». (12+)
11.00 «Вести»
11.30 «60 минут». (12+)
14.00 «Вести»
14.30 «Вести». Местное время
14.55 «Кто против?» (12+)
17.00 «Вести»
17.30 «60 минут». (12+)
20.00 «Вести»
21.05 «Вести». Местное время
21.20 Т/с «Елизавета». (16+)
22.20 «Вечер с Владимиром Соловьевым». (12+)
01.00 Т/с «Годунов». (16+)
02.00 Т/с «Морозова». (16+)
03.45 Т/с «Срочно в номер!» (16+)

НТВ

05.00 Т/с «Улицы разбитых фонарей» (16+)
06.30 «Утро. Самое лучшее» (16+)
08.00 «Сегодня»
08.25 Т/с «Морские дьяволы. Особое задание» (16+)
10.00 «Сегодня»
10.35 Т/с «Морские дьяволы. Особое задание» (16+)
13.00 «Сегодня»
13.25 «Чрезвычайное происшествие» (16+)
14.00 «Место встречи» (16+)
16.00 «Сегодня»
16.45 «За гранью» (16+)
17.50 «ДНК» (16+)
19.00 «Сегодня»
19.50 Т/с «Канцелярская крыса» (16+)
21.50 Т/с «Рикошет» (16+)
23.50 «Сегодня»
00.10 Т/с «Пёс» (16+)
02.10 Т/с «Мент в законе» (16+)

СТС

06.00 «Ералаш». (6+)
06.05 М/с «Три кота»
06.15 М/с «Драконы. Гонки по краю». (6+)
06.35 Комедия «Правила съема. Метод Хитча». (12+)
08.55 Х/ф «Три орешка для Золушки». (Норвегия). (6+)
10.35 Х/ф «Золушка». (6+)
12.40 Т/с «Дылды». (16+)
19.00 Т/с «Дылды». (16+)
19.30 Т/с «Дылды». (16+)
20.00 Комедия «Люди в черном. Интернэшнл». (16+)
22.15 Комедия «Люди в черном». (16+)
00.10 «Кино в деталях с Ф. Бондарчуком». (18+)
01.10 Х/ф «Рокетмен». (18+)
03.15 Т/с «Крыша мира». (16+)
04.50 «6 кадров». (16+)
05.10 М/ф
05.50 «Ералаш». (6+)

ТНТ

07.00 М/с «Простоквашино»
09.00 Т/с «Универ». (16+)
15.00 Т/с «СашаТаня». (16+)
20.00 Т/с «Реальные пацаны». (16+)
22.00 Т/с «Ю333». (16+)
22.40 Х/ф «Безумный Макс: Дорога ярости». (16+)
01.00 «Ты - топ-модель на ТНТ». (16+)
02.15 «Импровизация». (16+)
03.00 «Comedy Баттл». (16+)
03.45 «Открытый микрофон». (16+)
05.20 «Однажды в России. Спецдайджест». (16+)

РЕН-ТВ

05.00 Территория заблуждений. (16+)
06.00 Самые шокирующие гипотезы. (16+)
07.00 С бодрым утром! (16+)
08.30 Новости. (16+)
09.00 Военная тайна. (16+)
11.00 Как устроен мир. (16+)
12.00 «112». (16+)
12.30 Новости. (16+)
13.00 Загадки человечества. (16+)
14.00 Невероятно интересные истории. (16+)
15.00 Документальный спецпроект. (16+)
16.00 «112». (16+)
16.30 Новости. (16+)
17.00 Тайны Чапман. (16+)
18.00 Самые шокирующие гипотезы. (16+)
19.00 «112». (16+)
19.30 Новости. (16+)
20.00 Х/ф «Лофт». (16+)
22.00 Водить по-русски. (16+)
23.00 Новости. (16+)
23.30 Неизвестная история. (16+)
00.30 Х/ф «План побега». (16+)
02.30 Х/ф «Фобос». (16+)
03.45 Тайны Чапман. (16+)
04.35 Территория заблуждений. (16+)

5 КАНАЛ

05.00 Известия. (16+)
05.25 Т/с «Лесник». (16+)
07.45 Т/с «Чужой район 3». (16+)
09.00 Известия. (16+)
09.25 Т/с «Чужой район 3». (16+)
10.10 Т/с «Чужой район 3». (16+)
11.10 Т/с «Чужой район 3». (16+)
12.05 Т/с «Чужой район 3». (16+)
13.00 Известия. (16+)
13.25 Т/с «Лесник». (16+)
14.20 Т/с «Лесник». (16+)
15.20 Т/с «Лесник». (16+)
16.20 Т/с «Лесник». (16+)
17.20 Т/с «Лесник». (16+)
17.30 Известия. (16+)
18.00 Т/с «Лесник». (16+)
18.45 Т/с «Лесник». (16+)
19.45 Т/с «След». (16+)
20.40 Т/с «След». (16+)
21.30 Т/с «След». (16+)
22.25 Т/с «След». (16+)
23.10 Т/с «Свои 5». (16+)
00.00 Известия. Итоговый выпуск. (16+)
00.30 Т/с «След». (16+)
03.05 Т/с «Детективы». (16+)

ТВЦ

06.00 «Настроение» (12+)
08.40 «Петровка, 38» (16+)
08.50 Т/с «Предчувствие» (16+)
10.35,04.40 Д/ф «Нина Дорошина. Чужая любовь» (12+)
11.30 «События» (12+)
11.50 Т/с «Практика-2» (12+)
13.40 «Мой герой» (12+)
14.30 «События» (12+)
14.50 «Город новостей» (16+)
15.05 Т/с «Психология преступления. Эра стрельца» (12+)
16.55 «Прощание» (16+)
17.50 «События» (12+)
18.05 «Петровка, 38» (16+)
18.25 Т/с «Не женская работа» (12+)
22.00 «События» (12+)
22.40 «Специальный репортаж» (16+)
23.10 «Знак качества» (16+)
00.00 «События» (12+)
00.30 «Петровка, 38» (16+)
00.45 «Прощание» (16+)
01.25 Д/ф «Актёрские драмы. Криминальный талант» (12+)
02.05 Д/ф «Мао и Сталин» (12+)
02.45 «Осторожно, мошенники!» (16+)
03.15 Т/с «Психология преступления. Эра стрельца» (12+)
05.20 «Мой герой» (12+)

ОТВ

05.00,06.30,08.30,13.00,15.00,19.00,21.00,23.00 Новости ТАУ 9 1/2. (16+)
05.55,07.55,09.55,11.55,13.55,15.55,17.55,19.55,21.55,23.55 Погода на ОТВ (6+)
06.00,12.30,18.30,20.30,00.30,01.40,02.50,04.00 Ток-шоу «Все говорят об этом» (16+)
07.25 Патрульный участок. Интервью (16+)
07.45,14.50,01.00,02.10,03.20,04.30 События Акцент (16+)
08.00,10.00,18.00,22.00 Известия (16+)
09.25 Новости ТМК (16+)
09.35 Прокуратура на страже закона (16+)
10.30 Х/ф «Последний янычар». (12+)
12.00 Д/ц «INVIVO. БАКлаборатория». (12+)
14.00 Патрульный участок. Итоги недели (16+)
14.30 О личном и наличном (16+)
16.00 Т/с «Без свидетелей». (16+)
20.00,22.30,00.00,01.10,02.20,03.30 События (16+)
04.40 Utravel рекомендует (12+)

КАРУСЕЛЬ

05.00 Ранние пташки. «Бодо Бородо. БОкварь»
06.55 «Жужжалка»
07.00 «С добрым утром, малыши!»
07.30 «Чик-чирик English»
07.35 М/с «Медвежонок Помпон»
08.25 М/с «Лео и Тиг»
10.45 «Лабораториум. Маленькие исследователи»
11.05 М/с «Моносики»
11.35 М/с «Буба». (6+)
12.35 М/с «Тобот. Детективы Галактики». (6+)
13.05 М/с «Дикие скричеры!» (6+)
14.00 «Навигатор. Новости»
14.10 М/с «Царевны»
16.10 М/с «Оранжевая корова»
18.25 М/с «Ми-Ми-Мишки»
20.30 «Спокойной ночи, малыши!»
20.45 М/с «Турбозавры»
22.30 М/с «Инфинити Надо». (6+)
23.00 М/ф «Чудесный колокольчик»
23.20 М/ф «Высокая горка»
23.40 М/ф «Волшебный клад»
00.00 М/с «Барбоскины»
01.15 М/с «Смешарики»
03.20 «Еда на ура!»
03.40 М/с «Смешарики. Новые приключения»
04.30 «Студия Каляки-Маляки»

КУЛЬТУРА

06.30,16.50 Д/ф «Царица небесная. Феодоровская икона Божией Матери»
07.00 «Другие Романовы»
07.30 Черные дыры. Белые пятна
08.10 Легенды мирового кино. В. Басов
08.45,15.35 Х/ф «Приключения Электроника». (0+)
10.00,15.00,19.30,23.40 Новости культуры
10.15 Д/ф «Абрам да Марья»
11.10,00.00 XX век. «История одного спектакля. Ревизор»
12.20 Абсолютный слух
13.05,21.45 Х/ф «Берег его жизни». (0+)
14.15 Д/ф «Гатчина. Свершилось»
15.05 «Эрмитаж»
17.20,01.10 Марафон «Звезды XXI века»
18.15 Цвет времени. Анатолий Зверев
18.35 Д/ф «Женщины-викинги»
19.45 «Алексей Рыбников «Юнона и Авось»
20.15 «Спокойной ночи, малыши!»
20.30 Абсолютный слух
21.15 Д/с «Запечатленное время»
22.55 Д/ф «Война без грима»
02.10 «Школа будущего»
02.40 Д/с «Забытое ремесло». «Шорник»

МИР

05.00 Т/с «Татьянина ночь». (16+)
10.00 Новости
10.10 «Белорусский стандарт». (12+)
10.20 Т/с «Татьянина ночь». (16+)
13.00 Новости
13.15 «Дела судебные. Деньги верните!» (16+)
14.05 «Дела судебные. Битва за будущее». (16+)
15.10 «Дела судебные. Новые истории». (16+)
16.00 Новости
16.15 «Дела судебные. Битва за будущее». (16+)
17.05 «Мировое соглашение». (16+)
17.55 «Дела судебные. Деньги верните!» (16+)
18.30 Новости
18.50 «Слабое звено». (12+)
19.40 «Игра в кино». (12+)
21.00 «Назад в будущее». (16+)
22.40 «Всемирные игры разума». (12+)
23.10 Х/ф «Салон красоты». (12+)
00.40 «Наше кино. История большой любви». (12+)
01.05 Х/ф «Частная жизнь Петра Виноградова». (12+)
02.30 Новости
02.45 «Специальный репортаж». (12+)
03.05 Т/с «Охота на Вервольфа». (12+)

ЗВЕЗДА

05.20 Т/с «Исчезнувшие». (16+)
07.00 «Сегодня утром». (12+)
09.00 Новости дня. (16+)
09.20 Х/ф «Возвращение «Святого Луки». (12+)
11.20 «Открытый эфир». (16+)
11.35 Д/с «Колеса Страны Советов. Были и небылицы». (16+)
13.00 Новости дня. (16+)
13.50 Т/с «Майор полиции». (16+)
18.00 Новости дня. (16+)
18.15 «Специальный репортаж». (16+)
18.50 Д/с «Освободители». (16+)
19.40 Д/с «Загадки века». (12+)
21.00 Новости дня. (16+)
21.15 «Открытый эфир». (16+)
22.55 «Между тем». (12+)
23.25 Х/ф «Возвращение «Святого Луки». (12+)
01.20 Х/ф «Жажда». (12+)
02.35 Х/ф «Близнецы». (6+)

МАТЧ!

08.00,10.55,14.30,16.55,22.10,05.05 Новости
08.05,19.30,21.35,23.40 Все на Матч! (12+)
11.00 Т/с «Вышибала». (16+)
13.00 «АрМИ-2022»
13.30 Есть тема! (12+)
14.35 «Специальный репортаж». (12+)
14.55 Х/ф «Взаперти». (16+)
17.00 Громко. (12+)
17.55 Всероссийская спартакиада по летним видам спорта. Гандбол. Женщины. Финал
19.55 Всероссийская спартакиада по летним видам спорта. Гандбол. Мужчины. Финал
22.15 Всероссийская спартакиада по летним видам спорта. Церемония закрытия
00.30 Бильярд. «BetBoom Кубок Чемпионов». Финал
02.15 Тотальный футбол. (12+)
02.45 Х/ф «Дом летающих кинжалов». (12+)
05.10 «Специальный репортаж». (12+)
05.30 Д/ф «Мэнни». (16+)
07.15 Громко. (12+)

ДОМАШНИЙ

06.30 «По делам несовершеннолетних». (16+)
08.30 «Давай разведемся!» (16+)
09.30 «Тест на отцовство». (16+)
11.40 Д/ф «Понять. Простить». (16+)
12.45 Д/ф «Порча». (16+)
13.15 Д/ф «Знахарка». (16+)
13.50 Д/ф «Верну любимого». (16+)
14.25 Д/ф «Преступления страсти». (16+)
18.45 «Скажи, подруга». (16+)
19.00 Т/с «Любовь - не картошка». (16+)
22.45 Д/ф «Порча». (16+)
23.20 Д/ф «Знахарка». (16+)
23.50 Д/ф «Верну любимого». (16+)
00.25 Д/ф «Понять. Простить». (16+)
01.20 «Тест на отцовство». (16+)
03.00 «Давай разведемся!» (16+)
03.50 Д/ф «Преступления страсти». (16+)
04.40 «6 кадров». (16+)
05.05 «По делам несовершеннолетних». (16+)

ПЯТНИЦА

00.40 Х/ф «Город грехов. Женщина, ради которой стоит убивать». (18+)
02.20 «Пятница News». (16+)
02.50 «Черный список 2». (16+)
03.50 «Черный список». (16+)
04.10 «Черный список 2». (16+)
04.30 «Пятница News». (16+)
05.00 «Черный список». (16+)
06.00 «Пятница News». (16+)
06.20 «Адская кухня». (16+)
08.00 Т/с «Комиссар Рекс». (16+)
09.00 Т/с «Комиссар Рекс». (16+)
10.00 «На ножах». (16+)
11.00 «На ножах». (16+)
12.00 «Четыре дачи». (16+)
13.50 «На ножах». (16+)
14.50 «На ножах». (16+)
15.50 «На ножах». (16+)
16.50 «На ножах». (16+)
17.50 «На ножах». (16+)
19.00 «Битва шефов 2». (16+)
21.00 «Битва шефов 2». (16+)
23.10 «Гастротур 2». (16+)

ТВ3

06.00 М/ф
09.30 Т/с «Слепая». «Послание». (16+)
10.05 Т/с «Слепая». «Хочу быть взрослой». (16+)
10.40 Т/с «Слепая». «Железные объятья». (16+)
11.15 Т/с «Старец». «Бывшая». (16+)
11.50 «Мистические истории. Начало». (16+)
12.50 «Уиджи». «Расплата». (16+)
13.25 Д/с «Гадалка». (16+)
14.30 «Самые загадочные происшествия». (16+)
15.40 Д/с «Гадалка». (16+)
17.20 Т/с «Слепая». «В ежовых рукавицах». (16+)
17.55 Т/с «Слепая». «Крик». (16+)
18.30 Т/с «Слепая». «Не плачь». (16+)
19.00 Т/с «Слепая». «Всем привет». (16+)
19.30 Т/с «Второе зрение». (16+)
20.30 Т/с «Хороший доктор». (16+)
23.15 Х/ф «Не входи». (18+)
01.15 Х/ф «Пандорум». (16+)
02.45 «ТВ-3 ведет расследование». (16+)

ОТР

06.00 Х/ф «Внимание, черепаха!». (0+)
07.30,15.10 «Календарь». (12+)
08.00,13.20,19.30,01.30 Отражение
10.00,13.00,15.00,19.00 Новости
10.10 Х/ф «Ч/Б». (16+)
11.40 Д/ф «Свет и тень жизни Виталия Бианки». (12+)
12.05 «Большая страна». (12+)
15.35,01.00 Д/ф «Ученые люди». Иван Папанин. (12+)
16.05 «Коллеги». (12+)
16.45 «Отчий дом». (12+)
17.00 Д/ф «Хроники общественного быта». (6+)
17.15,23.25 Т/с «Желтый глаз тигра». (16+)
21.00 Х/ф «Чужие письма». (12+)
22.35 Д/ф «Ехал грека. Путешествие по настоящей России». (12+)
03.15 «Дом «Э». (12+)
03.45 Д/ф «Книжные аллеи. Адреса и строки». (6+)
04.10 Д/ф «Легенды русского балета». Михаил Фокин. (12+)
04.40 «Потомки». (12+)
05.10 «Свет и тени». (12+)
05.35 «Сделано с умом». (12+)

ВЫВОЗ ЖБО НЕДОРОГО!
ГОРОД, РАЙОН
Работаем с юридическими и физическими лицами
НАЛИЧНЫЙ И БЕЗНАЛИЧНЫЙ РАСЧЕТ
Тел. 8-909-011-1475, 8-953-051-5729

Куплю РАСПОРЯЖЕНИЕ НА ЛЕС
ЛЕС НА КОРНЮ
(помогу с оформлением документов)
Тел. 8-912-279-1267

УГОЛЬ КАМЕННЫЙ
Навалом Др-ДПК
В мешках (МКР)-ДПКО
ТЕХНИЧЕСКАЯ СОЛЬ ГАЛИТ
в МКР
Тел.: 8-922-202-7040

Канализация «ПОД КЛЮЧ»
БЫСТРО. КАЧЕСТВЕННО. НЕДОРОГО.
Выезд оценщика – БЕСПЛАТНО
Опыт работы более 10 лет
Заключаем договоры на лето 2022 г. по ценам 2021 г.
Тел. 8-912-654-3267
Реклама

ТЕПЛИЦЫ усиленные «Крепыш»
Профиль 20х20, 20х30, 20х40 крашеный, оцинкованный. Дуги через 1 м или 65 см
В ПРОДАЖЕ: ПОЛИКАРБОНАТ цветной • прозрачный
Доставка. Установка на брус
РАССРОЧКА
Рассрочку предоставляет ИП Хохлин А.Б. Подробности по телефону.
ОСЕНЬЮ ЦЕНЫ НИЖЕ
Выбирайте теплицы на сайте: www.kovka-irbit.ru
Телефоны 8 900 1972 800 8 902 263 5848

Вывоз ЖБО
от 1 до 10 м³
Полный пакет документов с чеком
Заключаем договоры
Тел. 8-912-032-3878

ОТКАЧКА КАНАЛИЗАЦИИ
• ВЫГРЕБНЫХ ЯМ
• СЕПТИКОВ
• БИОТУАЛЕТОВ
• ОТСТОЙНИКОВ
4м³
8-922-022-4444

ПЕРВЫЙ

05.00 «Доброе утро» (12+)
09.00 Новости
09.05 «АнтиФейк» (16+)
09.45 «Жить здорово!» (16+)
10.30 «Информационный канал» (16+)
11.00 Новости
11.20 «Информационный канал» (16+)
14.00 Новости
14.15 «Информационный канал» (16+)
17.00 Новости
17.15 «Информационный канал» (16+)
20.00 Вечерние новости
20.20 «Информационный канал» (16+)
21.00 «Время»
21.45 Т/с «Золотая Орда» (16+)
22.45 «Большая игра» (16+)
23.45 «Информационный канал» (16+)
03.00 Новости
03.05 «Информационный канал» (16+)

РОССИЯ- 1

05.00 «Утро России»
09.00 «Вести». Местное время
09.30 «Утро России»
09.55 «О самом главном». (12+)
11.00 «Вести»
11.30 «60 минут». (12+)
14.00 «Вести»
14.30 «Вести». Местное время
14.55 «Кто против?» (12+)
17.00 «Вести»
17.30 «60 минут». (12+)
20.00 «Вести»
21.05 «Вести». Местное время
21.20 Т/с «Елизавета». (16+)
22.20 «Вечер с Владимиром Соловьевым». (12+)
01.00 Т/с «Годунов». (16+)
02.00 Т/с «Морозова». (16+)
03.45 Т/с «Срочно в номер!» (16+)

НТВ

04.55 Т/с «Улицы разбитых фонарей» (16+)
06.30 «Утро. Самое лучшее» (16+)
08.00 «Сегодня»
08.25 Т/с «Морские дьяволы. Особое задание» (16+)
10.00 «Сегодня»
10.35 Т/с «Морские дьяволы. Особое задание» (16+)
13.00 «Сегодня»
13.25 «Чрезвычайное происшествие» (16+)
14.00 «Место встречи» (16+)
16.00 «Сегодня»
16.45 «За гранью» (16+)
17.50 «ДНК» (16+)
19.00 «Сегодня»
19.50 Т/с «Канцелярская крыса» (16+)
21.50 Т/с «Рикошет» (16+)
23.50 «Сегодня»
00.10 Т/с «Пёс» (16+)
02.00 Т/с «Мент в законе» (16+)

СТС

06.00 «Ералаш». (6+)
06.05 М/с «Три кота»
06.15 М/с «Драконы. Гонки по краю». (6+)
07.00 М/с «Приключения Вуди и его друзей»
08.00 Т/с «Дылды». (16+)
09.00 «Inтуристы». (16+)
09.35 «Уральские пельмени. Смехbook». (16+)
10.30 Анимац. фильм «Потерянное звено». (6+)
12.25 Т/с «Эстрадные таланты». (16+)
18.30 Т/с «Дылды». (16+)
19.00 Т/с «Дылды». (16+)
19.30 Т/с «Дылды». (16+)
20.00 Комедия «Люди в черном 2». (12+)
21.40 Комедия «Люди в черном 3». (12+)
23.45 Боевик «Неудержимые». (18+)
01.45 Боевик «Неудержимые 2». (18+)
03.20 Т/с «Крыша мира». (16+)
04.55 «6 кадров». (16+)
05.10 М/ф
05.50 «Ералаш». (6+)

ТНТ

07.00 М/с «Простоквашино»
08.30 «Модные игры». (16+)
09.00 Т/с «Универ». (16+)
15.00 Т/с «СашаТаня». (16+)
20.00 Т/с «Реальные пацаны». (16+)
21.00 «Однажды в России». (16+)
22.00 Т/с «ЮЗЗЗ». (16+)
23.00 Х/ф «Блэйд». (18+)
01.20 «Ты - топ-модель на ТНТ». (16+)
02.30 «Импровизация». (16+)
03.15 «Comedy Баттл». (16+)
04.05 «Открытый микрофон». (16+)
05.40 «Однажды в России. Спецдайджест». (16+)

РЕН-ТВ

05.00 Территория заблуждений. (16+)
06.00 Самые шокирующие гипотезы. (16+)
07.00 С бодрым утром! (16+)
08.30 Новости. (16+)
09.00 Военная тайна. (16+)
10.00 Совбез. (16+)
11.00 Как устроен мир. (16+)
12.00 «112». (16+)
12.30 Новости. (16+)
13.00 Загадки человечества. (16+)
14.00 Невероятно интересные истории. (16+)
15.00 Засекреченные списки. (16+)
16.00 «112». (16+)
16.30 Новости. (16+)
17.00 Тайны Чапман. (16+)
18.00 Самые шокирующие гипотезы. (16+)
19.00 «112». (16+)
19.30 Новости. (16+)
20.00 Х/ф «Побег из Шоушенка». (16+)
22.50 Водить по-русски. (16+)
23.00 Новости. (16+)
23.30 Знаете ли вы, что? (16+)
00.30 Х/ф «Экипаж». (18+)
02.55 Х/ф «Уйти красиво». (18+)
04.20 Территория заблуждений. (16+)

5 КАНАЛ

05.00 Известия. (16+)
05.30 Т/с «Улицы разбитых фонарей». (16+)
06.25 Т/с «Лесник». (16+)
08.05 Т/с «Чужой район 3». (16+)
09.00 Известия. (16+)
09.25 Т/с «Чужой район 3». (16+)
10.20 Т/с «Чужой район 3». (16+)
11.15 Т/с «Чужой район 3». (16+)
12.10 Т/с «Чужой район 3». (16+)
13.00 Известия. (16+)
13.25 Т/с «Лесник». (16+)
14.20 Т/с «Лесник». (16+)
15.20 Т/с «Лесник». (16+)
16.20 Т/с «Лесник». (16+)
17.20 Т/с «Лесник». (16+)
17.30 Известия. (16+)
18.00 Т/с «Лесник». (16+)
18.45 Т/с «Лесник». (16+)
19.45 Т/с «След». (16+)
20.40 Т/с «След». (16+)
21.30 Т/с «След». (16+)
22.25 Т/с «След». (16+)
23.10 Т/с «Свои 5». (16+)
00.00 Известия. Итоговый выпуск. (16+)
00.30 Т/с «След». (16+)
03.05 Т/с «Детективы». (16+)

ТВЦ

06.00 «Настроение» (12+)
08.35 «Петровка, 38» (16+)
08.50 Т/с «Предчувствие» (16+).
10.35 Д/ф «Петербуржские тайны семьи Боярских» (12+)
11.30 «События» (12+)
11.50 Т/с «Практика-2» (12+)
13.40 «Мой герой» (12+)
14.30 «События» (12+)
14.50 «Город новостей» (16+)
15.05 Т/с «Психология преступления. Смерть по сценарию» (12+)
16.55 «Прощание» (16+)
17.50 «События» (12+)
18.10 «Петровка, 38» (16+)
18.25 Т/с «Не женская работа» (12+)
22.00 «События» (12+)
22.40 «Закон и порядок» (16+)
23.10 Д/ф «Женщины Леонида Филатова» (16+)
00.00 «События» (12+)
00.30 «Петровка, 38» (16+)
00.45 «Хроники московского быта» (12+)
01.25 Д/ф «Жёны против любовниц» (16+)
02.05 Д/ф «Кто убил Бенито Муссолини?» (12+)
02.40 «Осторожно, мошенники!» (16+)
03.10 Т/с «Психология преступления. Смерть по сценарию» (12+)
05.20 «Мой герой» (12+)

ОТВ

05.00,07.25,09.25,14.00,20.00,22.30,00.00,01.10,02.20,03.30 События (16+)
05.30,06.00,12.30,14.30,18.30,20.30,00.30,01.40,02.50,04.00 Ток-шоу «Все говорят об этом» (16+)
05.55,07.55,09.55,13.55,15.55,17.55,19.55,21.55,23.55 Погода на ОТВ (6+)
06.30,08.30,13.00,15.00,19.00,21.00,23.05 Новости ТАУ 9 1/2. (16+)
08.00,10.00,18.00,22.00 Известия (16+)
10.30,12.00,16.00 Т/с «Без свидетелей». (16+)
11.55 Погода на ОТВ (16+)
23.00 Вести настольного тенниса (12+)
01.00,02.10,03.20,04.30 События Акцент (16+)
04.40 Utravel рекомендует (12+)

КАРУСЕЛЬ

05.00 Ранние пташки. «Лунтик»
06.55 «Жужжалка»
07.00 «С добрым утром, малыши!»
07.30 «Чик-чирик English»
07.35 М/с «Медвежонок Помпон»
08.25 М/с «Четверо в кубе»
10.45 «ТриО!»
11.05 М/с «Монсики»
11.35 М/с «Буба». (6+)
12.35 М/с «Тобот. Детективы Галактики». (6+)
13.05 М/с «Дикие скричеры!» (6+)
14.00 «Навигатор. Новости»
14.10,03.40 М/с «Смешарики. Новые приключения»
16.10 М/с «Оранжевая корова»
18.25 М/с «Ми-Ми-Мишки»
20.30 «Спокойной ночи, малыши!»
20.45 М/с «Турбозавры»
22.30 М/с «Инфинити Надо». (6+)
23.00 М/ф «Гуси-лебеди»
23.20 М/ф «Царевна-лягушка»
00.00 М/с «Барбоскины»
01.15 М/с «Смешарики»
03.20 «Еда на ура!»
04.30 «Студия Каляки-Маляки»

КУЛЬТУРА

06.30 «Пешком...»
07.00 «Другие Романовы»
07.30,18.35 Д/ф «Женщины-викинги»
08.25 Легенды мирового кино. Я. Жеймо
08.50,15.35 Х/ф «Приключения Электроника». (0+)
10.00,15.00,19.30,23.40 Новости культуры
10.15 Д/ф «Абрам да Марья»
11.10,00.00 Фильм-концерт «Эти невероятные музыканты, или Новые сновидения Шурика»
12.20 Абсолютный слух
13.05,21.45 Х/ф «Берег его жизни». (0+)
14.10 Д/ф «Хозяйки Удоры»
15.05 «Эрмитаж»
16.45 «Школа будущего»
17.15,01.05 Марафон «Звезды XXI века». А. Малофеев
19.45 «Велимир Хлебников «Распятие»
20.15 «Спокойной ночи, малыши!»
20.30 Абсолютный слух
21.15 Д/с «Запечатленное время». «Мастера реставрации»
22.55 Д/ф «Владимир Котляков. Время открытий»
02.20 «Школа будущего»
02.50 Цвет времени

МИР

05.00 Т/с «Охота на Вервольфа». (12+)
06.20 «Наше кино. История большой любви». (12+)
07.00 М/ф
07.45,10.10 Т/с «Большая перемена». (0+)
10.00,13.00 Новости
13.15 «Дела судебные. Деньги верните!» (16+)
14.05 «Дела судебные. Битва за будущее». (16+)
15.10 «Дела судебные. Новые истории». (16+)
16.00 Новости
16.15 «Дела судебные. Битва за будущее». (16+)
17.05 «Мировое соглашение». (16+)
17.55 «Дела судебные. Деньги верните!» (16+)
18.30 Новости
18.50 «Слабое звено». (12+)
19.40 «Игра в кино». (12+)
21.00 «Назад в будущее». (16+)
22.40 «Всемирные игры разума». (12+)
23.10 Х/ф «Акселератка». (0+)
00.40 «Наше кино. История большой любви». (12+)
01.05 Х/ф «Веселые ребята». (0+)
02.35 Новости
02.50 «Дословно». (12+)
03.10 Т/с «Школа выживания от одинокой женщины с тремя детьми в условиях кризиса». (12+)

ЗВЕЗДА

04.00 Т/с «Майор полиции». (16+)
07.00 «Сегодня утром». (12+)
09.00 Новости дня. (16+)
09.20 Х/ф «Черный принц». (12+)
11.20 «Открытый эфир». (16+)
13.00 Новости дня. (16+)
13.50 Т/с «Майор полиции». (16+)
16.00 Военные новости. (16+)
16.05 Т/с «Майор полиции». (16+)
18.00 Новости дня. (16+)
18.15 «Специальный репортаж». (16+)
18.50 Д/с «Освободители». «Шталаг 352. Пленная правда». (16+)
19.40 «Улика из прошлого». (16+)
20.30 Новости дня. (16+)
21.15 «Открытый эфир». (16+)
22.55 «Между тем». (12+)
23.25 Х/ф «Черный принц». (12+)
01.20 Х/ф «Шел четвертый год войны...» (12+)
02.40 Х/ф «Подкидыш». (6+)

МАТЧ!

08.00,10.55,14.35,17.05,20.00,23.00,04.55 Новости
08.05 Все на Матч! (12+)
11.00 Т/с «Вышибала». (16+)
13.00 Автоспорт
13.30 Есть тема! (12+)
14.40 «Специальный репортаж». (12+)
15.00 Х/ф «Разборки в стиле кунг-фу». (16+)
17.10 Все на Матч! (12+)
18.00 Х/ф «Руслан». (16+)
20.05 Все на Матч! (12+)
20.55 Футбол. Фонбет Кубок России
23.05 Все на Матч! (12+)
23.40 Футбол. «Интер» - «Кремонезе»
01.45 Все на Матч! (12+)
02.30 Х/ф «Кровь и кость». (16+)
04.25 Правила игры. (12+)
05.00 Голевая неделя
05.25 Футбол. «Атлетико Паранаэнсе» - «Палмейрас»
07.30 Наши иностранцы. (12+)

ДОМАШНИЙ

06.30 «По делам несовершеннолетних». (16+)
08.45 «Давай разведемся!» (16+)
09.45 «Тест на отцовство». (16+)
12.00 Д/ф «Понять. Простить». (16+)
13.05 Д/ф «Порча». (16+)
13.35 Д/ф «Знахарка». (16+)
14.10 Д/ф «Верну любимого». (16+)
14.45 Д/ф «Преступления страсти». (16+)
19.00 Т/с «Любовь - не картошка». (16+)
22.45 Д/ф «Порча». (16+)
23.20 Д/ф «Знахарка». (16+)
23.55 Д/ф «Верну любимого». (16+)
00.30 Д/ф «Понять. Простить». (16+)
01.25 «Тест на отцовство». (16+)
03.05 «Давай разведемся!» (16+)
03.55 Д/ф «Преступления страсти». (16+)
04.45 «6 кадров». (16+)
05.05 «По делам несовершеннолетних». (16+)

ПЯТНИЦА

00.00 Х/ф «Шоу начинается». (16+)
01.40 «Пятница News». (16+)
02.10 «Инсайдеры». (16+)
02.50 «Инсайдеры». (16+)
03.50 «Пятница News». (16+)
05.00 «Черный список». (16+)
05.50 «Пятница News». (16+)
06.20 «Адская кухня». (16+)
07.50 Т/с «Комиссар Рекс». (16+)
08.40 Т/с «Комиссар Рекс». (16+)
09.40 «На ножах». (16+)
10.40 «На ножах». (16+)
11.40 «На ножах». (16+)
12.50 «Кондитер 5». (16+)
14.10 «Кондитер 6». (16+)
15.20 «Кондитер 6». (16+)
16.30 «Кондитер 6». (16+)
18.00 «Кондитер 6». (16+)
19.00 «Кондитер 6». (16+)
19.40 «Вундеркинды». (16+)
20.50 «Битва шефов 2». (16+)
23.10 «Зовите шефа». (16+)
23.50 Х/ф «Двойной КОПец». (16+)

ТВ3

06.00 М/ф
09.30 Т/с «Слепая». (16+)
10.05 Т/с «Слепая». «Дурная кровь». (16+)
10.40 Т/с «Слепая». «Тяжелое утро». (16+)
11.15 Т/с «Старец». «Рикошет». (16+)
11.50 «Мистические истории». (16+)
12.50 «Уиджи». (16+)
13.25 Д/с «Гадалка». (16+)
14.30 «Самые загадочные происшествия». (16+)
15.40 Д/с «Гадалка». (16+)
17.20 Т/с «Слепая». «Лучший враг». (16+)
17.55 Т/с «Слепая». «Лишняя пятерка». (16+)
18.30 Т/с «Слепая». «Что сказать». (16+)
19.00 Т/с «Слепая». «Выгодная сделка». (16+)
19.30 Т/с «Второе зрение». (16+)
20.30 Т/с «Хороший доктор». (16+)
23.15 Х/ф «Дрожь земли: Остров крикунов». (16+)
01.15 Х/ф «Смертельный квест». (18+)
02.45 «Знахарки». (16+)
05.45 М/ф

ОТР

06.00 Х/ф «Чужие письма». (12+)
07.30,15.10 «Календарь». (12+)
08.00,13.20,19.30,01.30 Отражение
10.00,13.00,15.00,19.00 Новости
10.10,17.15,23.25 Т/с «Желтый глаз тигра». (16+)
12.05 «Большая страна». (12+)
15.35 Д/ф «Ученые люди». Михаил Посохин. (12+)
16.15,03.45 Д/ф «Книжные аллеи. Адреса и строки». (6+)
16.45 «Сходи к врачу». (12+)
17.00 Д/ф «Хроники общественного быта». (6+)
21.00 Х/ф «А если это любовь?» (12+)
22.35 Д/ф «Ехал грека. Путешествие по настоящей России». (12+)
01.00 Д/ф «Ученые люди». Михаил Посохин. (12+)
03.15 «Домашние животные». (12+)
04.10 Д/ф «Легенды русского балета». Александр Горский. (12+)
04.40 «Потомки». (12+)
05.10 «Свет и тени». (12+)
05.35 «То, что задело». (12+)

РЕМОНТ
стиральных машин
и другой бытовой техники
Гарантия, доступные цены
Тел. 8-912-239-2181

ВОДОПРОВОД
КАНАЛИЗАЦИЯ
ВЫГРЕБНЫЕ ЯМЫ
■ Документы под ключ
■ Бестраншейная технология прокладки труб
Тел. 8-912-242-2233

КРОВЛЯ
любой сложности
Ворота • Заборы
Фундамент • Фасады
Кладка тротуарной плитки
Пенсионерам СКИДКИ!
Тел. 8-912-602-5432
8-904-164-5989

ОТДЕЛОЧНЫЕ
И РЕМОНТНЫЕ РАБОТЫ
Ремонт квартир, домов, ванных комнат, услуги сантехника, услуги электрика. НАТЯЖ. ПОТОЛКИ
БЫСТРО. КАЧЕСТВЕННО
Выезд на замеры бесплатно. Пенсионерам скидки!
8 982 701 1842

СПУТНИКОВЫЕ комплекты
от официального дилера.
Доставка. Установка. Обмен. Триколор.
Телекарта комплект – 3500 р.
Цифровые приставки 20 каналов
Ремонт и обслуживание по городу и району.
Телефоны: 96-3-83, 8-950-5485478,
8-953-0499269, 8-902-4419124

Организации предпринимателей требуются
ПРОДАВЦЫ. Тел.3-18-71, 8-912-2422233

КРОВЛЯ КРЫШ
фундамент сайдинг
забор ламинат
ворота плитка
и многое другое. Пенсионерам скидка 10%.
Тел. 8-912-691-9963, 2-98-46, 8-912-281-8091

РЕМОНТ ЛЮБОЙ СЛОЖНОСТИ:
ЭЛЕКТРИКА, САНТЕХНИКА.
(гипсокартон, обои, ламинат, плитка и мн. др.)
Выезд и замеры БЕСПЛАТНО.
Низкие цены.
Тел. 8-912-270-5463

ПЕРВЫЙ

05.00 «Доброе утро» (12+)
09.00 Новости
09.05 «АнтиФейк» (16+)
09.45 «Жить здорово!» (16+)
10.30 «Информационный канал» (16+)
11.00 Новости
11.20 «Информационный канал» (16+)
14.00 Новости
14.15 «Информационный канал» (16+)
17.00 Новости
17.15 «Информационный канал» (16+)
20.00 Вечерние новости
20.20 «Информационный канал» (16+)
21.00 «Время»
21.45 Т/с «Золотая Орда» (16+)
22.45 «Большая игра» (16+)
23.45 «Информационный канал» (16+)

РОССИЯ- 1

05.00 «Утро России»
09.00 «Вести». Местное время
09.30 «Утро России»
09.55 «О самом главном». (12+)
11.00 «Вести»
11.30 «60 минут». (12+)
14.00 «Вести»
14.30 «Вести». Местное время
14.55 «Кто против?» (12+)
17.00 «Вести»
17.30 «60 минут». (12+)
20.00 «Вести»
21.05 «Вести». Местное время
21.20 Т/с «Елизавета». (16+)
22.20 «Вечер с Владимиром Соловьевым». (12+)
01.00 Т/с «Годунов». (16+)
02.00 Т/с «Морозова». (16+)
03.45 Т/с «Срочно в номер!» (16+)

НТВ

04.55 Т/с «Улицы разбитых фонарей» (16+)
06.30 «Утро. Самое лучшее» (16+)
08.00 «Сегодня»
08.25 Т/с «Морские дьяволы. Рубежи Родины» (16+)
10.00 «Сегодня»
10.35 Т/с «Морские дьяволы. Рубежи Родины» (16+)
13.00 «Сегодня»
13.25 «Чрезвычайное происшествие» (16+)
14.00 «Место встречи» (16+)
16.00 «Сегодня»
16.45 «За гранью» (16+)
17.50 «ДНК» (16+)
19.00 «Сегодня»
19.50 Т/с «Канцелярская крыса» (16+)
21.50 Т/с «Рикошет» (16+)
23.50 «Сегодня»
00.10 Т/с «Пёс» (16+)
02.00 Т/с «Мент в законе» (16+)

СТС

06.00 «Ералаш». (6+)
06.05 М/с «Три кота»
06.15 М/с «Драконы. Гонки по краю». (6+)
07.00 М/с «Приключения Вуди и его друзей»
08.00 Т/с «Дылды». (16+)
09.00 «Уральские пельмени. Смехbook». (16+)
10.05 Х/ф «2+1». (16+)
12.30 Т/с «Два отца и два сына». (16+)
18.30 Т/с «Дылды». (16+)
19.00 Т/с «Дылды». (16+)
19.30 Т/с «Дылды». (16+)
20.00 Боевик «Небоскреб». (16+)
22.00 Х/ф «Глубоководный горизонт». (16+)
00.05 Боевик «Неудержимые 2». (18+)
02.00 Боевик «Неудержимые». (18+)
03.30 Т/с «Крыша мира». (16+)
05.05 М/ф
05.50 «Ералаш». (6+)

ТНТ

07.00 М/с «Простоквашино»
09.00 Т/с «Универ». (16+)
15.00 Т/с «СашаТаня». (16+)
20.00 Т/с «Реальные пацаны». (16+)
21.00 «Однажды в России». (16+)
22.00 Т/с «Ю33». (16+)
22.55 Х/ф «Блэйд 2». (16+)
01.15 «Ты - топ-модель на ТНТ». (16+)
02.25 «Импровизация». (16+)
03.10 «Comedy Баттл». (16+)
04.00 «Открытый микрофон». (16+)
05.35 «Однажды в России. Спецдайджест». (16+)

РЕН-ТВ

05.00 Территория заблуждений. (16+)
06.00 Самые шокирующие гипотезы. (16+)
07.00 С бодрым утром! (16+)
08.30 Новости. (16+)
09.00 Засекреченные списки. (16+)
11.00 Как устроен мир. (16+)
12.00 «112». (16+)
12.30 Новости. (16+)
13.00 Загадки человечества. (16+)
14.00 Невероятно интересные истории. (16+)
15.00 Засекреченные списки. (16+)
16.00 «112». (16+)
16.30 Новости. (16+)
17.00 Тайны Чапман. (16+)
18.00 Самые шокирующие гипотезы. (16+)
19.00 «112». (16+)
19.30 Новости. (16+)
20.00 Х/ф «Леон». (16+)
22.30 Смотреть всем! (16+)
23.00 Новости. (16+)
23.30 Загадки человечества. (16+)
00.30 Х/ф «Нечего терять». (16+)
02.15 Самые шокирующие гипотезы. (16+)
03.05 Тайны Чапман. (16+)
04.40 Документальный проект. (16+)

5 КАНАЛ

05.00 Известия. (16+)
05.45 Т/с «Лесник». (16+)
09.00 Известия. (16+)
09.25 Т/с «Лесник». (16+)
09.40 Т/с «Снайпер 2. Тунгус». (16+)
10.30 Т/с «Снайпер 2. Тунгус». (16+)
11.20 Т/с «Снайпер 2. Тунгус». (16+)
12.10 Т/с «Снайпер 2. Тунгус». (16+)
13.00 Известия. (16+)
13.25 Т/с «Лесник». (16+)
14.20 Т/с «Лесник». (16+)
15.20 Т/с «Лесник». (16+)
16.20 Т/с «Лесник». (16+)
17.20 Т/с «Лесник». (16+)
17.30 Известия. (16+)
18.00 Т/с «Лесник». (16+)
18.50 Т/с «Лесник». (16+)
19.45 Т/с «След». (16+)
20.40 Т/с «След». (16+)
21.30 Т/с «След». (16+)
22.25 Т/с «След». (16+)
23.10 Т/с «Свои 5». (16+)
00.00 Известия. Итоговый выпуск. (16+)
00.30 Т/с «След». (16+)
03.05 Т/с «Детективы». (16+)

ТВЦ

06.00 «Настроение» (12+)
08.30 «Петровка, 38» (16+)
08.50 Т/с «Предчувствие» (16+)
10.40,04.45 Д/ф «Вия Артмане. Гениальная притворщица» (12+)
11.30 «События» (12+)
11.50 Т/с «Практика-2» (12+)
13.40 «Мой герой» (12+)
14.30 «События» (12+)
14.50 «Город новостей» (16+)
15.05 Т/с «Психология преступления. Чёрная кошка в тёмной комнате» (12+)
16.55 «Прощание» (16+)
17.50 «События» (12+)
18.10 «Петровка, 38» (16+)
18.25 Т/с «Не женская работа» (12+)
22.00 «События» (12+)
22.40 «Хватит слухов!» (16+)
23.10 Д/ф «Битва со свекровью» (16+)
00.00 «События» (12+)
00.30 «Петровка, 38» (16+)
00.45 Д/с «Дикие деньги» (16+)
01.30 «Знак качества» (16+)
02.10 Д/с «Жаклин Кеннеди» (12+)
02.50 «Осторожно, мошенники!» (16+)
03.15 Т/с «Психология преступления. Чёрная кошка в тёмной комнате» (12+)
05.20 «Мой герой» (12+)

ОТВ

05.00,07.25,09.25,14.00,20.00,22.30, 00.00,01.10,02.20,03.30 События (16+)
05.30,06.00,12.30,14.30,18.30,20.30, 00.30,01.40,02.50,04.00 Ток-шоу «Все говорят об этом» (16+)
05.55,07.55,09.55,11.55,13.55,15.55, 17.55,19.55,21.55,23.55 Погода на ОТВ (6+)
06.30,08.30,13.00,15.00,19.00,21.00, 23.00 Новости ТАУ 9 1/2. (16+)
08.00,10.00,18.00,22.00 Известия (16+)
10.30,12.00,16.00 Т/с «Без свидетелей». (16+)
13.40,01.00,02.10,03.20,04.30 События. Акцент (16+)
04.40 Utravel рекомендует (12+)

КАРУСЕЛЬ

05.00 Ранние пташки. «Три кота»
06.55 «Жужжалка»
07.00 «С добрым утром, малыши!»
07.30 «Чик-чирик English»
07.35 М/с «Зебра в клеточку»
08.25 М/с «Царевны»
10.45 «Все, что вы хотели знать, но боялись спросить». (6+)
11.10 М/с «Моносики»
11.35 М/с «Буба». (6+)
12.35 М/с «Тобот. Детективы Галактики». (6+)
13.05 М/с «Дикие скричеры!» (6+)
14.00 «Навигатор. Новости»
14.10 М/с «Тайны Медовой долины»
16.10 М/с «Оранжевая корова»
18.25 М/с «Ми-Ми-Мишки»
20.30 «Спокойной ночи, малыши!»
20.45 М/с «Турбозавры»
22.30 М/с «Инфинити Надо». (6+)
23.00 М/ф «Дикие лебеди»
00.00 М/с «Барбоскины»
01.15 М/с «Смешарики»
03.20 «Еда на ура!»
03.40 М/с «Смешарики. Новые приключения»
04.30 «Студия Каляки-Маляки»

КУЛЬТУРА

06.30 «Пешком...»
07.00 «Другие Романовы»
07.30 Д/ф «Женщины-викинги»
08.25 Легенды мирового кино. Р. Быков
08.50,15.35 Х/ф «Приключения Электроника». (0+)
10.00,15.00,19.30,23.40 Новости культуры
10.15 Д/ф «Десять колец Марины Цветаевой»
11.10,00.00 XX век. «В мире животных. Театр зверей им. В.Л. Дурова»
12.10 Цвет времени
12.20 Абсолютный слух
13.05,21.45 Х/ф «Берег его жизни». (0+)
14.15 Д/ф «Я Гамлета играю для себя...»
15.05 «Эрмитаж»
16.45 «Школа будущего»
17.15,01.05 Марафон «Звезды XXI века»
18.25 Ступени цивилизации
19.45 «Арсений Тарковский «Бабочка»
20.15 «Спокойной ночи, малыши!»
20.30 Абсолютный слух
21.15 Д/с «Запечатленное время»
22.50 Д/ф «Дитмар розенталь. Человек-грамматика»
02.15 «Школа будущего»
02.40 Д/с «Забытое ремесло». «Телефонистка»

МИР

05.00 Т/с «Школа выживания от одинокой женщины с тремя детьми в условиях кризиса». (12+)
06.50 М/ф
07.25,10.10 Т/с «Гардемарины, вперед!». (6+)
10.00,13.00 Новости
13.15 «Дела судебные. Деньги верните!» (16+)
14.05 «Дела судебные. Битва за будущее». (16+)
15.10 «Дела судебные. Новые истории». (16+)
16.00 Новости
16.15 «Дела судебные. Битва за будущее». (16+)
17.05 «Мировое соглашение». (16+)
17.55 «Дела судебные. Деньги верните!» (16+)
18.30,02.20 Новости
18.50 «Слабое звено». (12+)
19.40 «Игра в кино». (12+)
21.00 «Назад в будущее». (16+)
22.40 «Всемирные игры разума». (12+)
23.10 Х/ф «Деловые люди». (6+)
00.35 «Наше кино. История большой любви». (12+)
01.00 Х/ф «Антон Иванович сердится». (12+)
02.35 «Культличности». (12+)
02.55 Т/с «Школа выживания от одинокой женщины с тремя детьми в условиях кризиса». (12+)

ЗВЕЗДА

04.00 Т/с «Майор полиции». (16+)
07.00 «Сегодня утром». (12+)
09.00 Новости дня. (16+)
09.20 Х/ф «Версия полковника Зорина». (12+)
11.20 «Открытый эфир». (16+)
13.00 Новости дня. (16+)
13.50 Т/с «Майор полиции». (16+)
16.00 Военные новости. (16+)
16.05 Т/с «Майор полиции». (16+)
18.00 Новости дня. (16+)
18.15 «Специальный репортаж». (16+)
18.50 Д/с «Освободители». «Дело эстонских карателей». (16+)
19.40 Д/с «Секретные материалы». (16+)
21.00 Новости дня. (16+)
21.15 «Открытый эфир». (16+)
22.55 «Между тем». (12+)
23.25 Х/ф «Версия полковника Зорина». (12+)
01.10 Х/ф «В небе «Ночные ведьмы». (12+)
02.30 Х/ф «Жажда». (12+)

МАТЧ!

08.00,10.55,14.35,17.05,20.00,23.00, 04.55 Новости
08.05 Все на Матч! (12+)
11.00 Т/с «Вышибала». (16+)
13.00 Матч! Парад
13.30 Есть тема! (12+)
14.40 «Специальный репортаж». (12+)
15.00 Х/ф «Гладиатор». (16+)
17.10 Все на Матч! (12+)
18.00 Х/ф «Убить Салазара». (16+)
20.05 Все на Матч! (12+)
20.55 Футбол. Фонбет Кубок России
23.05 Все на Матч! (12+)
23.40 Футбол. «Ювентус» - «Специя»
01.45 Все на Матч! (12+)
02.30 Х/ф «Проклятый Юнайтед». (16+)
04.25 Человек из футбола. (12+)
05.00 Автоспорт
05.25 Футбол. «Велес Сарсфилд» - «Фламенго»
07.30 Футбол. МЕЛБЕТ-Первая Лига. Обзор тура

ДОМАШНИЙ

06.30 «По делам несовершеннолетних». (16+)
08.45 «Давай разведемся!» (16+)
09.45 «Тест на отцовство». (16+)
12.00 Д/ф «Понять. Простить». (16+)
13.05 Д/ф «Порча». (16+)
13.35 Д/ф «Знахарка». (16+)
14.10 Д/ф «Верну любимого». (16+)
14.45 Д/ф «Преступления страсти». (16+)
19.00 Х/ф «Аквамарин». (16+)
23.05 Д/ф «Порча». (16+)
23.40 Д/ф «Знахарка». (16+)
00.15 Д/ф «Верну любимого». (16+)
00.45 Д/ф «Понять. Простить». (16+)
01.40 «Тест на отцовство». (16+)
03.20 «Давай разведемся!» (16+)
04.10 Д/ф «Преступления страсти». (16+)
05.00 «6 кадров». (16+)
05.15 «По делам несовершеннолетних». (16+)

ПЯТНИЦА

01.40 «Пятница News». (16+)
02.10 Х/ф «Копы в глубоком запасе». (16+)
03.50 «Пятница News». (16+)
04.20 «Черный список 2». (16+)
05.00 «Черный список 2». (16+)
05.30 «Пятница News». (16+)
06.00 «Адская кухня». (16+)
07.40 Т/с «Комиссар Рекс». (12+)
08.40 Т/с «Комиссар Рекс». (12+)
09.30 «На ножах». (16+)
10.30 «На ножах». (16+)
11.40 «Адский шеф». (16+)
14.40 «Зовите шефа». (16+)
15.20 «Зовите шефа». (16+)
16.10 «На ножах». (16+)
17.10 «На ножах». (16+)
18.10 «На ножах». (16+)
19.00 «Адский шеф». (16+)
21.10 «Битва шефов 2». (16+)
23.10 «Зовите шефа». (16+)

ТВ3

06.00 М/ф
09.30 Т/с «Слепая». (16+)
10.05 Т/с «Слепая». «На моде». (16+)
10.40 Т/с «Слепая». (16+)
11.15 Т/с «Старец». «Папа может». (16+)
11.50 «Мистические истории. Начало». (16+)
12.50 «Уиджи». «Лучшие подруги». (16+)
13.25 Д/с «Гадалка». (16+)
14.30 «Самые загадочные происшествия». (16+)
15.40 Д/с «Гадалка». (16+)
17.20 Т/с «Слепая». «Крестики-нолики». (16+)
17.55 Т/с «Слепая». «Предатель со стажем». (16+)
18.30 Т/с «Слепая». «Выставка-продажа». (16+)
19.00 Т/с «Слепая». «Сдачи не надо». (16+)
19.30 Т/с «Второе зрение». (16+)
20.30 Т/с «Хороший доктор». (16+)
23.15 Х/ф «Запрещенный прием». (16+)
01.30 Х/ф «Не входи». (18+)
02.45 «Городские легенды». (16+)
05.45 М/ф

ОТР

05.50 Х/ф «А если это любовь?» (12+)
07.30,15.10 «Календарь». (12+)
08.00,13.20,19.30,01.30 Отражение
10.00,13.00,15.00,19.00 Новости
10.10,17.15,23.25 Т/с «Желтый глаз тигра». (16+)
12.05 «Большая страна». (12+)
15.35,01.00 Д/ф «Ученые люди». Борис Пиотровский. (12+)
16.15,03.45 Д/ф «Книжные аллеи. Адреса и строки». (6+)
16.45 «Конструкторы будущего». «Второе зрение». (12+)
17.00 Д/ф «Хроники общественного быта». Мусор. (6+)
21.00 Х/ф «Дорогая Елена Сергеевна». (16+)
22.35 Д/ф «Ехал грека. Путешествие по настоящей России». (12+)
03.15 «Домашние животные». (12+)
04.10 Д/ф «Легенды русского балета». Риккардо Дриго. (12+)
04.40 «Потомки». Менделеев. Что тебе снится? (12+)
05.10 «Свет и тени». (12+)
05.35 «Сделано с умом». (12+)

ПРОДАЮ
• ПИЛОМАТЕРИАЛ обрезной, длина 3, 4, 6 м
• ГОРБЫЛЬ 3 м
• ДРОВА Фишка
КУПЛЮ распоряжение на лес
Тел. 8-952-728-7201

ПРОДАЮ ДРОВА (ЗИЛ-130)
колотые – 6000 р. (в укладку)
чурками – 5500 р. (в укладку)
• ГОРБЫЛЬ 3 м – 3500 р.
пиленый – 4000 р. (в укладку)
ПИЛОМАТЕРИАЛ обрезной, необрезной
ТРЕБУЮТСЯ:
РАМЩИК • ПОДРАМЩИК
КРОМИЛЬЩИК • ЦИРКУЛЯРЩИК
Тел. 8-912-624-7366, 8-912-673-9377

ПРОДАЮ • ДРОВА березовые
ЧУРКАМИ от 6000 р., КОЛОТЫЕ от 7500 р.
• ГОРБЫЛЬ пиленый 3 м
сухой, сырой (смесь: береза, сосна, осина)
НАВОЗ • ПЕРЕГНОЙ (можно в мешках)
Тел. 8-922-221-7267

ТРЕБУЮТСЯ: водитель ГАЗ-53, подсобные рабочие, рамщики, подрамщики (работа в теплом цехе), плотники.
З/П ДОСТОЙНАЯ.
ДОСКА обрезная, 6,4,3,2 м
Распродажа горбыля. Дешево.
Реклама Тел. 8-912-275-3521

Продаю сухой ПИЛОМАТЕРИАЛ
ВАГОНКА (сосна, осина)
ДОСКА ПОЛА (сосна)
ПЛИНТУС (сосна)
ДОСКА ОБШИВОЧНАЯ (сосна)
ТЕЛ. 8-952-132-5784

ПРЕДПРИЯТИЕ РЕАЛИЗУЕТ Тел. 8 (34346) 3-34-84
БАКЛАШКИ • ГОРБЫЛЬ-СРЕЗКУ

ПИЛОМАТЕРИАЛ 2, 3, 4, 6 м
• ГОРБЫЛЬ пиленый
• ГОРБЫЛЬ 3 м
ДОСТАВКА ГАЗ-53
Изготовим любой пиломатериал
Тел. 8-912-691-6959

Производим и продаем ЕВРОВАГОНКУ для отделки дома и бани. Цена от 200 руб./кв.м Осина, сосна. ДОСТАВКА. СПЕЦПРЕДЛОЖЕНИЕ – вагонка длина 0,5м – 100 руб.м2 Строганая доска (из осины) для полка в баню. БРУС, БРУСОК, ДОСКА (обрезная, необрезная)
Тел. 8-905-859-6800
Реклама

ПРОДАЮ:
• пиленый ГОРБЫЛЬ из лиственных пород
• ПИЛОМАТЕРИАЛ (обрезной, необрезной) любой геометрии • ЧУРКИ березовые, осиновые
ТРЕБУЮТСЯ: • ВОДИТЕЛЬ на Вольво • ФИШКАРИСТ • РАМЩИКИ • ПОДРАМЩИКИ • БРИГАДА В ЛЕС
Тел. 8-919-382-6492, 8-912-248-9391

ПЕРВЫЙ

05.00 «Доброе утро» (12+)
09.00 Новости
09.05 «АнтиФейк» (16+)
09.45 «Жить здорово!» (16+)
10.30 «Информационный канал» (16+)
11.00 Новости
11.20 «Информационный канал» (16+)
14.00 Новости
14.15 «Информационный канал» (16+)
17.00 Новости
17.15 «Информационный канал» (16+)
20.00 Вечерние новости
20.20 «Информационный канал» (16+)
21.00 «Время»
21.45 Т/с **«Золотая Орда»** (16+)
22.45 «Большая игра» (16+)
23.45 «Информационный канал» (16+)
03.00 Новости
03.05 «Информационный канал» (16+)

РОССИЯ- 1

05.00 «Утро России»
09.00 «Вести». Местное время
09.30 «Утро России»
09.55 «О самом главном». (12+)
11.00 «Вести»
11.30 «60 минут». (12+)
14.00 «Вести»
14.30 «Вести». Местное время
14.55 «Кто против?» (12+)
17.00 «Вести»
17.30 «60 минут». (12+)
20.00 «Вести»
21.05 «Вести». Местное время
21.20 Т/с **«Елизавета»**. (16+)
22.20 «Вечер с Владимиром Соловьевым». (12+)
01.00 Т/с **«Годунов»**. (16+)
02.00 Т/с **«Морозова»**. (16+)
03.45 Т/с **«Срочно в номер!»** (16+)

НТВ

04.55 Т/с **«Улицы разбитых фонарей»** (16+)
06.30 «Утро. Самое лучшее» (16+)
08.00 «Сегодня»
08.25 Т/с **«Морские дьяволы. Рубежи Родины»** (16+)
10.00 «Сегодня»
10.35 Т/с **«Морские дьяволы. Рубежи Родины»** (16+)
13.00 «Сегодня»
13.25 «Чрезвычайное происшествие» (16+)
14.00 «Место встречи» (16+)
16.00 «Сегодня»
16.45 «За гранью» (16+)
17.50 «ДНК» (16+)
19.00 «Сегодня»
19.50 Т/с **«Канцелярская крыса»** (16+)
21.50 Т/с **«Рикошет»** (16+)
23.50 «Сегодня»
00.10 «ЧП. Расследование» (16+)
00.40 «Поздняков» (16+)
00.55 «Мы и наука. Наука и мы» (12+)
01.45 Т/с **«Мент в законе»** (16+)

СТС

06.00 **«Ералаш»**. (6+)
06.05 М/с «Три кота»
06.15 М/с «Драконы. Гонки по краю». (6+)
07.00 М/с «Приключения Вуди и его друзей»
08.00 Т/с **«Дылды»**. (16+)
09.00 «Уральские пельмени. Смехbook». (16+)
10.25 Х/ф **«Глубоководный горизонт»**. (16+)
12.30 Т/с **«Два отца и два сына»**. (16+)
18.30 Т/с **«Дылды»**. (16+)
19.00 Т/с **«Дылды»**. (16+)
19.30 Т/с **«Дылды»**. (16+)
20.00 **Боевик «Бросок кобры»**. (16+)
22.20 **Боевик «G.I. Joe: Бросок кобры 2»**. (16+)
00.25 **Боевик «Неудержимые 3»**. (12+)
02.40 Т/с **«Крыша мира»**. (16+)
05.05 М/ф
05.50 **«Ералаш»**. (6+)

ТНТ

07.00 М/с «Простоквашино»
08.30 «Перезагрузка». (16+)
09.00 Т/с **«Универ»**. (16+)
15.00 Т/с **«СашаТаня»**. (16+)
20.00 Т/с **«Реальные пацаны»**. (16+)
21.00 «Однажды в России». (16+)
22.00 Т/с **«Ю33»**. (16+)
23.00 Х/ф **«Блэйд 3: Троица»**. (18+)
01.10 «Ты - топ-модель на ТНТ». (16+)
02.20 «Импровизация». (16+)
03.05 «Comedy Баттл». (16+)
03.55 «Открытый микрофон». (16+)
05.30 «Однажды в России. Спецдайджест». (16+)

РЕН-ТВ

05.00 Документальный проект. (16+)
06.00 Самые шокирующие гипотезы. (16+)
07.00 С бодрым утром! (16+)
08.30 Новости. (16+)
09.00 Засекреченные списки. (16+)
11.00 Как устроен мир. (16+)
12.00 «112». (16+)
12.30 Новости. (16+)
13.00 Загадки человечества. (16+)
14.00 Невероятно интересные истории. (16+)
15.00 Неизвестная история. (16+)
16.00 «112». (16+)
16.30 Новости. (16+)
17.00 Тайны Чапман. (16+)
18.00,02.20 Самые шокирующие гипотезы. (16+)
19.00 «112». (16+)
19.30 Новости. (16+)
20.00 Х/ф **«Добро пожаловать в рай»**. (16+)
22.10 Смотреть всем! (16+)
23.00 Новости. (16+)
23.30 Загадки человечества. (16+)
00.30 Х/ф **«Сквозные ранения»**. (16+)
03.10 Тайны Чапман. (16+)
04.45 Документальный проект. (16+)

5 КАНАЛ

05.00 Известия. (16+)
05.40 Т/с **«Улицы разбитых фонарей»**. (16+)
06.30 Т/с **«Улицы разбитых фонарей 2»**. (16+)
08.30 День ангела
09.00 Известия. (16+)
09.30 Т/с **«Снайпер». Оружие возмездия»**. (16+)
10.20 Т/с **«Снайпер». Оружие возмездия»**. (16+)
11.15 Т/с **«Снайпер». Оружие возмездия»**. (16+)
12.10 Т/с **«Снайпер». Оружие возмездия»**. (16+)
13.00 Известия. (16+)
13.30 Т/с **«Лесник»**. (16+)
14.25 Т/с **«Лесник»**. (16+)
15.25 Т/с **«Лесник»**. (16+)
16.25 Т/с **«Лесник»**. (16+)
17.30 Известия. (16+)
18.00 Т/с **«Лесник»**. (16+)
18.55 Т/с **«Лесник»**. (16+)
19.55 Т/с **«След»**. (16+)
20.40 Т/с **«След»**. (16+)
21.25 Т/с **«След»**. (16+)
22.25 Т/с **«След»**. (16+)
23.10 Т/с **«Свои 5»**. (16+)
00.00 Известия. Итоговый выпуск. (16+)
00.30 Т/с **«След»**. (16+)
03.20 Т/с **«Детективы»**. (16+)

ТВЦ

06.00 «Настроение» (12+)
08.30 «Петровка, 38» (16+)
08.50 Т/с **«Предчувствие»** (16+)
10.35 Д/ф «Станислав Садальский. Одинокий шут» (12+)
11.30 «События» (12+)
11.50 Т/с **«Практика-2»** (12+)
13.40 «Мой герой» (12+)
14.30 «События» (12+)
14.50 «Город новостей» (16+)
15.05 Т/с **«Психология преступления. Ничего личного»** (12+)
16.55 «Прощание» (16+)
17.50 «События» (12+)
18.05 «Петровка, 38» (16+)
18.25 Т/с **«Не женская работа»** (12+)
22.00 «События» (12+)
22.40 «10 самых...» (16+)
23.10 Д/ф «Назад в СССР. Учат в школе» (12+)
00.00 «События» (12+)
00.30 «Петровка, 38» (16+)
00.45 Д/ф «90-е. Золото партии» (16+)
01.25 «Прощание» (16+)
02.05 Д/с «Жаклин Кеннеди» (12+)
02.50 «Осторожно, мошенники!» (16+)
03.15 Т/с **«Психология преступления. Ничего личного»** (12+)
04.45 Д/ф «Станислав Садальский. Одинокий шут» (12+)
05.20 «Мой герой» (12+)

ОТВ

05.00,07.25,09.25,14.00,20.00,22.30, 00.00,01.10,02.20,03.30 События (16+)
05.30,06.00,12.30,14.30,18.30,20.30, 00.30,01.40,02.50,04.00 Ток-шоу «Все говорят об этом» (16+)
05.55,07.55,09.55,11.55,13.55,15.55, 17.55,19.55,21.55,23.55 Погода на ОТВ (6+)
06.30,08.30,13.00,15.00,19.00,21.00, 23.00 Новости ТАУ 9 1/2. (16+)
08.00,10.00,18.00,22.00 Известия (16+)
10.30,12.00,16.00 Т/с **«Без свидетелей»**. (16+)
01.00,02.10,03.20,04.30 События. Акцент (16+)
04.40 Utravel рекомендует (12+)

КАРУСЕЛЬ

05.00 Ранние пташки. «Малышарики идут в детский сад»
06.55 «Жужжалка»
07.00 «С добрым утром, малыши!»
07.30 «Чик-чирик English»
07.35 М/с «Зебра в клеточку»
08.40 М/с «Фиксики. Новенькие»
10.45 «Проще простого!»
11.05 М/ф «Ну, погоди!»
14.00 «Навигатор. Новости»
14.10,00.00 М/с «Барбоскины»
17.25 М/с «Ну, погоди! Каникулы»
18.50 М/с «Простоквашино»
20.30 «Спокойной ночи, малыши!»
20.45 М/с «Турбозавры»
22.30 М/с «Инфинити Надо». (6+)
23.00 М/ф «Наш друг Пишичитай»
23.40 М/ф «Незнайка учится»
01.15 М/с «Смешарики»
03.20 «Еда на ура!»
03.40 М/с «Смешарики. Новые приключения»
04.30 «Студия Каляки-Маляки»

КУЛЬТУРА

06.30 «Пешком...»
07.00 «Другие Романовы»
07.30,18.35 Д/ф «Человек - это случайность? Что заставило мозг расти»
08.25 Д/с «Первые в мире»
08.45,15.35 Х/ф **«Выше радуги»**. (12+)
10.00,15.00,19.30,23.40 Новости культуры
10.15 Д/ф «Владимир Котляков. Время открытий»
11.00,00.00 **Фильм-концерт «И то же в Вас очарованье... Иван Козловский»**
12.20 Абсолютный слух
13.00,21.35 Х/ф **«Перевод с английского»**. (16+)
15.05 «Эрмитаж»
16.50 «Школа будущего»
17.20,01.15 Марафон «Звезды XXI века»
18.25 Цвет времени. Микеланджело Буонарроти. «Страшный суд»
19.45 Большие и маленькие
02.15 «Школа будущего». «Школа без звонка»
02.45 Цвет времени. Ар-деко

МИР

05.00 Т/с **«Школа выживания от одинокой женщины с тремя детьми в условиях кризиса»**. (12+)
05.35 М/ф
07.00 Х/ф **«Деловые люди»**. (6+)
08.25 Х/ф **«Салон красоты»**. (12+)
10.00,13.00 Новости
10.10 Х/ф **«Дамы приглашают кавалеров»**. (12+)
11.30 Х/ф **«Акселератка»**. (0+)
13.15 «Дела судебные». (16+)
16.00 Новости
16.15 «Дела судебные». (16+)
17.05 «Мировое соглашение». (16+)
17.55 «Дела судебные» (16+)
18.30 Новости
18.50 «Слабое звено». (12+)
19.40 «Игра в кино». (12+)
21.00 «Назад в будущее». (16+)
22.40 **«Всемирные игры разума»**. (12+)
23.10 Х/ф **«Курьер»**. (16+)
00.40 «Наше кино. История большой любви». (12+)
01.55 Х/ф **«Цирк»**. (0+)
02.35 Новости
02.50 «Специальный репортаж». (12+)
03.10 Т/с **«Школа выживания от одинокой женщины с тремя детьми в условиях кризиса»**. (12+)

ЗВЕЗДА

04.00 Т/с **«Майор полиции»**. (16+)
07.00 «Сегодня утром». (12+)
09.00 Новости дня. (16+)
09.20 Х/ф **«Дело «Пестрых»**. (12+)
11.20 «Открытый эфир». (16+)
13.00 Новости дня. (16+)
13.25 «Не факт!» (12+)
14.05 Т/с **«Майор полиции»**. (16+)
18.00 Новости дня. (16+)
18.15 «Специальный репортаж». (16+)
18.50 Д/с «Освободители». «Краснодар. Город в плену». (16+)
19.40 «Код доступа». (12+)
20.30 Новости дня. (16+)
21.15 «Открытый эфир». (16+)
22.55 «Между тем». (12+)
23.20 Х/ф **«Проект «Альфа»**. (12+)
01.00 Х/ф **«Дело «Пестрых»**. (12+)
02.40 Х/ф **«По данным уголовного розыска...»** (12+)
03.50 Д/с «Оружие Победы». (12+)

МАТЧ!

08.00,11.00,14.35,17.05,20.00,04.55 Новости
08.05 Все на Матч! (12+)
11.05 Т/с **«Заговоренный»**. (16+)
13.00 Автоспорт
13.30 Есть тема! (12+)
14.40 «Специальный репортаж». (12+)
15.00 Х/ф **«Американец»**. (16+)
17.10 Все на Матч! (12+)
17.55 Всероссийская спартакиада по летним видам спорта. Бадминтон. Финал
20.05 Хоккей. ЦСКА - «Металлург» (Магнитогорск)
23.15 Все на Матч! (12+)
23.40 Футбол. «Аталанта» - «Торино»
01.45 Все на Матч! (12+)
02.30 Х/ф **«Телохранитель»**. (16+)
04.25 Третий тайм. (12+)
05.00 Автоспорт
05.25 Футбол. «Атлетико Гояниенсе» - «Сан-Паулу»
07.30 Голевая неделя РФ

ДОМАШНИЙ

06.30 «По делам несовершеннолетних». (16+)
08.55 «Давай разведемся!» (16+)
09.55 «Тест на отцовство». (16+)
12.10 Д/ф «Понять. Простить». (16+)
13.10 Д/ф «Порча». (16+)
13.40 Д/ф «Знахарка». (16+)
14.15 Д/ф «Верну любимого». (16+)
14.50 Д/ф «Преступления страсти». (16+)
19.00 Х/ф **«Верни мою жизнь»**. (16+)
23.15 Д/ф «Порча». (16+)
23.50 Д/ф «Знахарка». (16+)
00.25 Д/ф «Верну любимого». (16+)
00.55 Д/ф «Понять. Простить». (16+)
01.50 «Тест на отцовство». (16+)
03.30 «Давай разведемся!» (16+)
04.20 Д/ф «Преступления страсти». (16+)
05.10 «6 кадров». (16+)
05.20 «По делам несовершеннолетних». (16+)

ПЯТНИЦА

00.00 Х/ф **«Копы в глубоком запасе»**. (16+)
01.40 «Пятница News». (16+)
02.00 Х/ф **«Коп на драйве»**. (12+)
03.30 «Пятница News». (16+)
04.00 «Черный список». (16+)
05.00 «Черный список 2». (16+)
05.40 «Пятница News». (16+)
06.10 «Адская кухня». (16+)
07.50 Т/с **«Комиссар Рекс»**. (16+)
08.50 Т/с **«Комиссар Рекс»**. (16+)
09.40 «На ножах». (16+)
10.50 «На ножах». (16+)
11.50 «На ножах». (16+)
12.50 «На ножах». (16+)
13.50 «Четыре свадьбы 3». (16+)
15.40 «Четыре свадьбы 3». (16+)
17.20 «Четыре свадьбы 3». (16+)
19.00 «Четыре свадьбы 4». (16+)
20.20 «Четыре свадьбы 3». (16+)
21.50 «Четыре свадьбы 3». (16+)
23.10 «Детектор». (16+)

ТВ3

06.00 М/ф
09.30 Т/с **«Слепая»**. (16+)
11.15 Т/с **«Старец»**. **«Невеста мажора»**. (16+)
11.50 «Мистические истории. Начало». (16+)
12.50 «Уиджи». «Гастарбайтеры». (16+)
13.25 Д/с «Гадалка». (16+)
14.30 «Самые загадочные происшествия». (16+)
15.40 Д/с «Гадалка». (16+)
17.20 Т/с **«Слепая»**. **«Не испытывай мое терпение»**. (16+)
17.55 Т/с **«Слепая»**. **«Кукушонок»**. (16+)
18.30 Т/с **«Слепая»**. **«Совиная песня»**. (16+)
19.00 Т/с **«Слепая»**. **«Пополам»**. (16+)
19.30 Т/с **«Второе зрение»**. (16+)
20.30 Т/с **«Хороший доктор»**. (16+)
23.15 Х/ф **«Оборотень»**. (18+)
01.30 «Сверхъестественный отбор». (16+)
04.30 «Городские легенды». (16+)

ОТР

06.00 Х/ф «Дорогая Елена Сергеевна». (16+)
07.30,15.10 «Календарь». (12+)
08.00,13.20,19.30,01.30 Отражение
10.00,13.00,15.00,19.00 Новости
10.10,17.15,23.25 Т/с **«Желтый глаз тигра»**. (16+)
12.05 «Большая страна». (12+)
15.35 Д/ф «Ученые люди». Игорь Курчатов. (12+)
16.15,03.45 Д/ф «Книжные аллеи. Адреса и строки». (6+)
16.45 «Песня остается с человеком». (12+)
17.00 Д/ф «Хроники общественного быта». (6+)
21.00 Х/ф **«Ключ без права передачи»**. (0+)
22.35 Д/ф «Ехал грека. Путешествие по настоящей России». (12+)
01.00 «Дом «Э». (12+)
03.15 «Домашние животные». (12+)
04.10 Д/ф «Легенды русского балета». Аким Волынский. (12+)
04.40 «Потомки». Туполев. Изделие 57. (12+)
05.10 «Свет и тени». (12+)
05.35 «Большая страна: Территория тайн». (12+)

Праздники микрорайонов

Рабочий городок: отмечали день свой дружно

Солнечный теплый вечер. Как всегда, с радостью и дружно собрались жители на День своего микрорайона. Организаторы праздника обеспечили массу развлекательных мероприятий для детей и подростков.

Весь праздник смешил и развлекал ребятишек детский театр «Барабашка»

Глава С. Билалов наградил ветеранский актив за активную гражданскую позицию и вклад в развитие микрорайона

Игры для детей проводил известный детский театр «Барабашка» Дворца культуры. А сладостями их угощала предприниматель **Эльвира Геннадьевна Носкова**. Батуты разных форм, попкорн, сладкую вату, услуги визажиста обеспечил **Антон Подойников**. Вкусные шашлыки – **Юрий Рагимов**, разнообразную стряпню – **Анна Бороздина**.

На выставке поделок рукодельниц микрорайона и социально-реабилитационного центра можно было приобрести сувениры, съесть вкусный бутерброд из даров садов и огородов. Об этом позаботились **Надежда Мизина, Галина Основина, Людмила Балакина, Евгения Анашкина.** Садовод **Михаил Федосов** предоставил саженцы яблонь, малины, ежевики. А **Константин Шуньков** - все препараты для лечения суставов и позвоночника. Ну а самое главное, на площадке был оборудован **пост здоровья** Алапаевской городской больницы и 18 человек поставили прививки от коронавируса, желающие имели возможность измерять давление.

Перед началом торжественной части выступили спортсмены, продемонстрировав все навыки самбо и рукопашного боя. А участницы ансамбля «Журавушка», развлекая жителей, с удовольствием исполнили песни «Вишня» и «Течет ручей».

Открывая торжество, глава муниципального образования **С.Л. Билалов** тепло отозвался об активности жителей Рабочего городка, которым до всего есть дело, и наградил грамотами самых достойных: **Г.А. Основину, Е.И. Захарову, Р.А. Чечулину, Е.В. Анашкину, В.К. Солдатова, Т.П. Горохову, Л.С. Мурашову, Т.В. Прилуцких**. Поздравил с днем свадьбы молодую пару – **Анастасию** и **Павла Чукиных**, пожелав им беречь и любить друг друга.

Жителей микрорайона поздравили также депутаты избирательного округа № 2, заведующая детским садом № 30 **Алена Николаевна Подкорытова**, руководители школы № 5 и социально-реабилитационного центра (детский дом), представители городского совета ветеранов **Олег Николаевич Южаков** и **Виктор Константинович Солдатов**. Были отмечены родители новорожденных детей, ветераны-юбиляры. И победители конкурса по микрорайону «Мой город – мой дом». Это **Римма Федоровна Мосяева** и **Надежда Михайловна Кайгородова, Тамара Геннадьевна** и **Владимир Анатольевич Веденцевы, Наталья Александровна** и **Михаил Прокопьевич Федосовы, Алла Викторовна и Александр Петрович Смагины, Светлана Никонова.** Всем им дальнейших успехов в деле благоустройства территории!

В этом году на празднике особенно отличился творческий коллектив Дворца культуры: богатая, разнообразная программа, большой детский блок. Зрителям очень понравились все выступления.

Совет микрорайона благодарит также главу города **Сайгида Лабазановича Билалова**, главного врача АГБ **Романа Юрьевича Козлова** и **Елену Юрьевну Мезенцеву**, руководителей образовательных учреждений микрорайона, депутатов городской думы, предпринимателей **Анну Бороздину, Эльвиру Геннадьевну Носкову,** руководителя магазина «Пятерочка» **Ирину Викторовну Кайгородову**, магазина «Магнит» **Вячеслава Чабанова, Антона Подойникова, Юрия Рагимова,** творческий коллектив Дворца культуры «Барабашка» во главе с **Клавдией Иосифовной Мишариной**. Спасибо всем, кто помог организовать День микрорайона Рабочего городка. Жителям очень понравилось, и они долго не расходились. Праздник удался!

Пресс-центр администрации МО г. Алапаевск
Снимки Юрия Калугина

Станкозаводчане всегда вместе!

На центральной площадке Станкозавода прошел яркий праздник, посвященный Дню микрорайона станкозаводчан. Это традиционное и, как всегда, желанное событие!

Выступает народный хор ветеранов «Вместе»!

Рукодельницы-станкозаводчанки на выставке, посвященной Дню микрорайона

В его организации приняли участие совет ветеранов микрорайона, администрация и депутаты городской думы, немалое число энтузиастов и социальных партнеров. Выставки садоводов и огородников, вкусная торговля и традиционная демонстрация прекрасных работ самодеятельных мастеров прикладного творчества – всё было тут! А подрастающее поколение ждали игровые программы, весёлые батуты, сладкие призы и многое другое. Значительный блок праздничной программы состоял из выступлений творческих коллективов, как взрослых, так и совсем юных исполнителей. А открыли праздник **Валерий и Светлана Хисматулины** песней «Флаги над страной», заслужившие громкие аплодисменты участников торжества.

По доброй традиции первым поздравил станкозаводчан глава города **Сайгид Билалов**, пожелав всем удачи и благополучия. Затем прозвучали поздравления депутатов городской думы и группы социальных партнеров микрорайона. Очень тепло было встречено выступление депутата **Нины Перевозчиковой**, которая поздравила **Нину Серафимовну Александрову**, почетного гражданина города, патриота Алапаевска и Станкозавода, с юбилейным днем рождения, вручив ей алые розы. От души приветствовала жителей микрорайона председатель совета ветеранов **Светлана Демченко**.

Снова и снова по ходу праздника исполнялись яркие песни и танцы артистами всех возрастов! В их числе выступили **народный хор ветеранов «Вместе»**, художественный руководитель **Сергей Беляев**. А совсем юные артисты хореографического коллектива **«Браво»** исполнили зажигательные танцы «Куколки» и «Чика-Рика». Песни и танцы дарили участникам праздника ансамбль **«Узорица»**, вокальный коллектив **«Славницы»** и другие. Каждого исполнителя зрители провожали бурными аплодисментами!

Оргкомитет праздника подвел итоги и наградил победителей конкурса по благоустройству. Лучшим многоквартирным домом назван дом № 12 по улице XIX Партсъезда, председатель совета **Любовь Богданова**; лучшим приусадебным участком стал участок по улице Мужества, 6 **Сергея и Любови Кабаковых**. Победителям – сертификаты.

Очень душевно и уважительно прошло награждение семейных пар, проживших вместе 50 лет! В их числе супруги **Алексей и Мария Шаманаевы, Геннадий и Валентина Корелины.**

В микрорайоне Станкозавода немало многодетных семей. В 2022-м организаторы Дня микрорайона особо отметили многодетные семьи **Екатерины и Владимира Ветлугиных, Юлии и Максима Овсянниковых, Татьяны и Сергея Петровых**. Их награждение также было встречено громкими аплодисментами. И на празднике была отмечена семья **Фёдора и Лианы Игнатьевых**, где в этом году родились дети.

Традиционно станкозаводчане на Дне микрорайона отмечают тех, то празднует юбилейный день рождения. Поздравления, подарки и цветы в этот раз принимали **Нина и Владимир Александровы, Галина Никонова, Анастасия Маточкина, Василий Мелкозёров**. В перечне пожеланий юбилярам – солнечное настроение!

На Дне микрорайона обязательно подводятся итоги добрых дел и называются люди, которые принимали самое активное участие в развитии микрорайона. Более 20 жителей поселка Станкозавод отмечены грамотами и подарками за свою активную гражданскую позицию. В их числе **С.А. Демченко, Т.И. Пенягина, Н.В. Ошуркова, Л.Г. Реутова, Г.М. Тутунина, О.А. Панченко, Л.Н. Хохолкова, Т.Н. Санникова** и другие.

И традиционно были поощрены благодарственными письмами рукодельницы, организовавшие выставки своих замечательных работ на Дне микрорайона. В этом ряду **Н.М. Габулова, В.А. Клевакина, Т.И. Селезнева.** Отдельная благодарность организаторов праздника высказана в адрес социальных партнеров: **Вячеслава Чабанова, Ивана Макарчука, Елены Булычевой, Татьяны Дорошкевич, Марины Мангилевой** и других.

Праздник микрорайона Станкозавода прошёл на хорошем уровне и заслужил одобрение многих станкозаводчан!

Виктор ПЕРЕВОЗЧИКОВ
Снимки Юрия Калугина и автора

№34 • 25 августа 2022 г.
Алапаевская ГАЗЕТА

Елена МУТ: Мы одна команда!

Сегодня уходит в прошлое ситуация, когда представительные органы Думы были «машинками» для голосования, а не органами, которые формируют нормативную базу для муниципалитета.

● Чрезвычайно важно, кто будет выбран в местную Думу, насколько депутаты понимают высочайшую степень своей ответственности.

● В 2007 году наша команда шла с программой превратить Алапаевск в территорию опережающего развития. Было трудно. Но Алапаевск вошел в состав городов «Титановой долины», и программа ТОР начнет работать. Так, уже начато строительство завода в микрорайоне Станкозавода. А это рабочие места, благоустройство дорог и тротуаров, это улучшение социальной инфраструктуры.

● Реформа развития ЖКХ по-прежнему идет с перебоями. Но, несмотря на все проблемы, мы, депутаты седьмого созыва, сумели удержать тарифы ЖКХ на одном уровне, не дали подняться выше.

● Несколько лет поднимался вопрос по реконструкции Сада металлургов, отличного места для отдыха горожан. Наконец свершилось – проект по восстановлению сада подготовлен. И в скором времени мечта многих алапаевцев осуществится.

● По-прежнему серьезно идет работа по модернизации уличного освещения. Город освещен так, как никогда раньше освещен не был.

● На территории округа №2 построены новые тротуары (Максимовка, Рабочий городок), начнется строительство тротуара и в д. Н.-Алапаихе.

● Будет прекрасный стадион для занятий спортом на базе ДЮСШ в микрорайоне Станкозавода.

А главной моей задачей как председателя Думы седьмого созыва было формирование и утверждение бюджета муниципального образования, чтобы город жил, добивался новых высот. И я считаю, мы совместными усилиями справились с этой задачей. Объем средств бюджета по доходам и расходам увеличился. И это радует! **Ибо время латания дыр прошло. Надо только строить!**

С уважением, кандидат в депутаты Думы МО г. Алапаевск восьмого созыва по округу №2 Елена МУТ

Публикация оплачена из средств избирательного фонда кандидата в депутаты Думы муниципального образования город Алапаевск восьмого созыва по пятимандатному избирательному округу №2 Мут Еленой Анатольевной

Наталья ЧЕРНЫШОВА:

За Алапаевск! За правду!

Одной из приоритетных задач для меня всегда была, есть и будет социальная сфера.

● **КОММУНАЛКА**

Изношенность теплосетей и бездействие некоторых управляющих компаний – этот вопрос является самым волнующим. Люди не должны платить за фиктивные услуги по содержанию жилья, а монополисты по теплоснабжению должны честно обосновывать свои тарифы.

● **ДОРОГИ И ТРОТУАРЫ**

Практика показала, что ежегодные ямочные ремонты дорог – выброс денег на ветер. Нужно комплексно проводить капитальный ремонт дорожного полотна, предусматривая и водоотведение, и ремонт тротуаров, и пешеходные зоны. Результат будет!

● **ИНИЦИАТИВНОЕ БЮДЖЕТИРОВАНИЕ**

Для более эффективного результата работы представительной и исполнительной власти необходимо взять курс на развитие социального партнерства и инициативного бюджетирования, что позволит воплотить в жизнь еще больше социально важных проектов.

● **ДОСТУПНАЯ СРЕДА**

Эта программа направлена на поддержку людей с ограниченными физическими возможностями. Считаю, что в нашем городе она недостаточно развита. Из-за отсутствия элементарных пандусов у подъездов многие люди буквально заперты в своих квартирах.

Публикация оплачена из средств избирательного фонда кандидата в депутаты Думы муниципального образования город Алапаевск восьмого созыва по пятимандатному избирательному округу №2 Чернышовой Натальей Викторовной

Алексей ГРАЧЕВ

Интересы людей – мои задачи!

Моя активная жизненная позиция, уверенность в собственных силах, а также желание улучшать и развивать родной город – это и есть моя цель!

Публикация оплачена из средств избирательного фонда кандидата в депутаты Думы муниципального образования город Алапаевск восьмого созыва по пятимандатному избирательному округу №2 Грачевым Алексеем Александровичем

Денис КЛЕЩЕВ:

За малые города!

Как и многие другие малые города, Алапаевск нуждается в строительстве новых дорог, в благоустройстве общественных территорий, в реконструкции изношенных городских коммуникаций. Это серьезные задачи, для их решения необходимы соответствующие ресурсы и финансирование.

● Сегодня в городе ведется много строительных работ. Это хороший задел на будущее, но многое еще предстоит сделать.

● Всем известны острые городские проблемы, такие как отсутствие инфекционного отделения, нехватка врачей (например, жителей д. Нейво-Алапаихи беспокоит неработающий медпункт). Все мы сталкиваемся с проблемой строительного мусора, который копится у баков, с проблемой безнадзорных собак, и опять же остановочные комплексы, дороги и еще раз дороги!

● Каждая проблема требует взвешенного решения. При этом финансовые возможности города не безграничны, об этом тоже нельзя забывать. Одно дело обещать сделать все быстро и сразу, и другое дело – реальный поиск финансирования для каждого конкретного случая. Я обычный алапаевец, обещать золотые горы избирателям не могу и не буду. Но я точно знаю, что в нашем городе есть неравнодушные люди, есть команда кандидатов в депутаты, выдвинутая местным отделением партии «Единая Россия», которая будет планомерно работать на благо всех жителей.

● Город Алапаевск обязательно будет развиваться, совместными усилиями мы можем добиться выполнения всех задач! Призываю алапаевцев прийти на выборы 11 сентября и сделать свой выбор. Не оставайтесь безучастными к судьбе своего города!

Публикация оплачена из средств избирательного фонда кандидата в депутаты Думы муниципального образования город Алапаевск восьмого созыва по пятимандатному избирательному округу №2 Клещевым Денисом Сергеевичем

Алексей ФЕДОРОВ:

Наказы жителей мне по плечу!

14 лет проработав в социально-реабилитационном центре для несовершеннолетних города Алапаевска, знаю о проблемах людей не понаслышке.

● **ПОРЯДОК В ЖКХ И ТАРИФЫ**

Для большинства горожан тарифы за ЖКУ являются неподъемными, а нормативы не соответствуют реальному потреблению собственников. В сфере ЖКХ необходимо организовать общественный контроль, а главное - не допустить роста тарифов.

● **ИЗ ВЕТХОГО ЖИЛЬЯ В НОВОСТРОЙКИ**

Программа по переселению граждан из ветхого и аварийного фонда в Алапаевске реализуется. Строятся два новых дома. Однако, этого недостаточно, чтобы решить жилищный вопрос, который для некоторых людей остро стоит десятилетиями. Мы должны строить больше домов, чтобы жители Алапаевска жили в комфортных условиях.

● **ДОГАЗИФИКАЦИЯ И ИНФРАСТРУКТУРА**

Федеральная программа по догазификации частного сектора позволит в дальнейшем значительно сократить затраты на оплату теплоснабжения. Нужно, чтобы программа охватила как можно больше частных домовладений.

● **СОДЕЙСТВИЕ МОЛОДЕЖИ**

Работая с детьми, оставшимися без попечения родителей, могу уверенно сказать, что им крайне важна поддержка и помощь. Мы должны создавать все условия для подрастающего поколения, содействовать созидательной и творческой деятельности молодежи.

Публикация оплачена из средств избирательного фонда кандидата в депутаты Думы муниципального образования город Алапаевск восьмого созыва по пятимандатному избирательному округу №2 Федоровым Алексеем Валентиновичем

Наталья РАЧЕВА: Мы вместе!

В ДУМЕ ДОЛЖНЫ БЫТЬ ПРЕДСТАВИТЕЛИ ОБРАЗОВАНИЯ

Уважаемые избиратели, 11 сентября вы придете на избирательные участки, где предстоит сделать ответственный выбор. От каждого из вас зависит то, как будет развиваться наш город следующие пять лет.

● Поскольку бюджет города на 50% – это бюджет образования, в Думе обязательно должны быть представители данной отрасли.

● Ежегодно особое внимание при формировании бюджета уделяется безопасному и комфортному пребыванию детей в детских садах и школах. В нашем округе находится две школы, пять детских садов и Дом детского творчества. И в каждом из этих учреждений за последние годы произошли существенные изменения:

– частичная замена окон, дверей;

– оборудование систем видеонаблюдения и тревожной сигнализации;

– установка ограждения территории, ремонт и оборудование пищеблоков.

● В 2018 году появился долгожданный пристрой к школе №1.

● В этом году в школе №10 открывает свои двери современный цифровой образовательный центр «Точка роста» естественно-научной и технологической направленности.

● Но, несмотря на это, много вопросов остаются нерешенными и требуют внимания депутатов.

● Если вы окажете мне доверие, то я готова и дальше работать на благо любимого города Алапаевска!

Публикация оплачена из средств избирательного фонда кандидата в депутаты Думы муниципального образования город Алапаевск восьмого созыва по пятимандатному избирательному округу №1 Рачевой Натальей Александровной

Ольга ЯМОВА:

Работаю для людей!

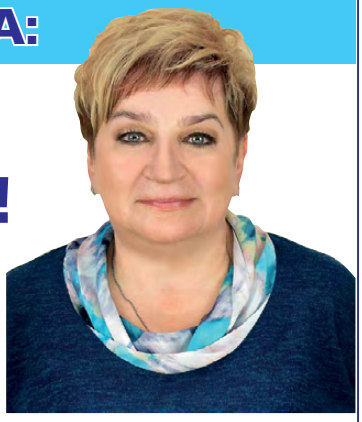

Все предыдущие пять лет я работала для людей! Основными помощниками в моей работе стали ветераны микрорайона Северный, «Память сердца» и «Дети войны».

● Все эти годы я решительно отстаивала вопросы развития и благоустройства микрорайона, в котором были отремонтированы дороги по улицам Гоголя, Толмачева - Юных Героев, тротуары по ул. Защиты и Комсомольской.

● Обустроена спортплощадка в школе №1 и игровая площадка по ул. Защиты и Юных Героев. В рамках модернизации уличного освещения в микрорайоне были установлены новые энергосберегающие светильники.

● Проведены ремонты помещений в школе № 10 с заменой оконных блоков, дверей. Сегодня на стадии завершения ремонт участка дороги по ул. Урицкого с пешеходными тротуарами и ремонт тротуара у школы № 1.

● Проведен аукцион по закупке воркаутов, детской горки и карусели для установки во дворе домов по ул. Павлова, Бр. Серебряковых и Пушкина. Большая работа проведена в дворовом клубе «Северный».

● Без внимания не остались школы самбо, бокса и шахматный клуб «Каисса», где была обновлена мебель и инвентарь.

● Положено начало присоединения домов по ул. Толмачева к газовой котельной. Идет реконструкция в Елизаветинском сквере. За пять лет было сделано много. Предстоит - еще больше!

Готова продолжить работу на благо города, микрорайона и жителей!

Публикация оплачена из средств избирательного фонда кандидата в депутаты Думы муниципального образования город Алапаевск восьмого созыва по пятимандатному избирательному округу №1 Ямовой Ольгой Леонидовной

Елена ИВАНОВА:

С добром к людям!

Главная цель для меня, чтобы женская консультация стала местом, куда женщины могли бы обращаться без страха. Для этого наша больница должна быть оснащена современным оборудованием, которое необходимо для рождения здоровых малышей.

● **«ДОСТУПНАЯ СРЕДА»**

Эта программа направлена на поддержку людей с ограниченными физическими возможностями. Считаю, что в нашем городе она недостаточно развита. Из-за отсутствия элементарных пандусов у подъездов многие люди буквально заперты в своих квартирах. Мы живем в цивилизованном обществе и должны более внимательно относиться к данной категории граждан, которые живут среди нас.

● **ПОРЯДОК В ЖКХ**

Неудовлетворительная работа жилищно-коммунального хозяйства сегодня является настоящей проблемой для большинства алапаевцев. Необходимо заставить руководство управляющих компаний выполнять свою работу добросовестно и честно. Люди должны платить не за фиктивное оказание услуг, а за качественно выполненную работу.

● **БЛАГОУСТРОЙСТВО**

Алапаевску необходима комплексная программа по благоустройству дворовых территорий, которая будет включать в себя установку уличного освещения, строительство игровых и спортивных площадок, асфальтирование и ремонт внутридворовых проездов.

Алапаевск – это мой родной город, в котором живут мои дети и родители! Мне небезразлично, каким будет его завтрашний день!

Публикация оплачена из средств избирательного фонда кандидата в депутаты Думы муниципального образования город Алапаевск восьмого созыва по пятимандатному избирательному округу №1 Ивановой Еленой Павловной

Татьяна ЗАХАРОВА:

За каждым словом – действие и результат!

Огромное значение имеет в жизни человека ВЫБОР! Выбор образования, профессии, спутника жизни, увлечения и правильный выбор тех лиц, которые уверенно и достойно смогут защитить интересы своих граждан. Этот выбор каждый житель города должен сделать 11 сентября. Важен голос каждого.

● Я понимаю и скептически настроенных избирателей. Сама до определенного возраста с недоверием относилась к словам депутатов и кандидатов в депутаты. Занимала позицию наблюдателя. Это бездействие весьма пагубно. Теперь, имея опыт работы в Думе МО город Алапаевск, понимаю, насколько велика ответственность за результат работы.

● Ведя откровенную беседу с бывшими выпускниками, слышу и слова негодования о неустроенности молодого поколения. В своем большинстве они винят нас, взрослое поколение. Больно и страшно слышать это. А ведь молодые люди в чем-то правы. Значит, нам и исправлять ситуацию! А что спустя годы тогда скажут нам наши внуки? Да, у современного поколения много свобод, но у них нет самого главного – веры, четкой уверенности в завтрашнем дне. Надо вернуть нашим детям эту веру. Чтоб они знали, что в родном городе они получат образование, у них будет работа, жилье, они создадут семью. Большинство людей живут одним днем, решая в суете дня житейские проблемы. Необходимо остановиться, оглядеться и задуматься о правильности выбранного пути.

● Я люблю свою малую родину, я всей душой желаю ей процветания. Досадно наблюдать, когда появляются заброшенные дома, тускнеют улицы, ветшают детские площадки, останавливаются предприятия. За 5 лет работы в плане благоустройства города сделано немало, необходимо и дальше продолжать начатое. Уверена, ситуацию изменить в наших силах!

Публикация оплачена из средств избирательного фонда кандидата в депутаты Думы муниципального образования город Алапаевск восьмого созыва по пятимандатному избирательному округу №1 Захаровой Татьяной Александровной

Александр НАУМОВ:

За достойный уровень жизни!

Алапаевск – город с богатым историческим прошлым и перспективным будущим. Нам необходимо возрождать былую славу города металлургов. Предпосылки для этого есть. Свою трудовую деятельность я начал именно на металлургическом предприятии – знаменитом НТМК.

● В Алапаевске трудился и в лесопромышленной отрасли, и в дорожном ремонтно-строительном управлении на экскаваторе. Как для бывшего производственника, для меня очень важно экономическое благосостояние Алапаевска и его жителей.

● Развивая промышленность, мы сможем привлечь в наш город инвесторов и создать дополнительные рабочие места. На местном уровне мы сможем усилить поддержку предприятий малого и среднего бизнеса, что тоже является важным фактором в развитии экономики. Мы сможем усилить социальное партнерство и развить инвестиционное бюджетирование, которое позволит реализовать в Алапаевске еще большее количество важных проектов. Опыт есть! Определены задачи и намечены цели.

● Приложу все усилия, чтобы работать в социально-экономическом направлении. Буду стараться внедрять в Алапаевске новые бизнес-проекты. У Алапаевска хороший потенциал и возможности. Буду работать, чтобы наш город развивался и процветал!

Публикация оплачена из средств избирательного фонда кандидата в депутаты Думы муниципального образования город Алапаевск восьмого созыва по пятимандатному избирательному округу №1 Наумовым Александром Валерьевичем

День микрорайона Северный

И хорошее настроение не покинет больше вас!

Как это здорово, что есть в Алапаевске такие активные, неравнодушные люди, которые способны подарить настоящий праздник горожанам. Да такой, на который пришли сотни людей, как говорится, и стар и млад, и где каждому нашлось место под солнцем, где каждый нашел себе удовольствие и радость.

Праздник не оставил равнодушным никого!

Игровая группа «Веселушки-хохотушки»

Именно такой состоялся на спортивной площадке школы № 10. Здесь 19 августа собрались все, кто хотел насладиться атмосферой возвышенного, по-настоящему праздничного настроения, порадовать своих детишек, да и самому послушать приятные мелодии, встретиться с друзьями, соседями, пообщаться, получить заряд хорошего настроения от концертных номеров.

И благодаря инициативной депутатской группе встреча жителей микрорайона получилась широкой, масштабной и в то же время по-особенному душевной, тёплой. А это случилось оттого, что здесь с большим почетом и уважением отзывались о ветеранах, активистах, семейных парах, проживших в браке не один десяток лет; оттого, что не забыли и о молодых семьях, где подрастают новые жители микрорайона; оттого, что вспомнили тех, кто всю свою нерастраченную энергию и силы отдавал общественной работе, посвящал всего себя патриотическому воспитанию, работе с подростками и молодежью.

Выступающие, в том числе и глава города **С.Л. Билалов,** отмечали многие перемены к лучшему, благоустройство дорог и тротуаров, ремонты соцобъектов, говорили и о ближайших планах, желали жителям всяческого благополучия, а микрорайону дальнейшего развития.

Цирковой коллектив «Романтики»

Самые активные ветераны за многолетнюю общественную деятельность на благо микрорайона получили в этот праздничный вечер благодарственные письма администрации города и подарки. Не остались без внимания и молодые, а также многодетные семьи.

А уж как порадовали жителей артисты городского Дворца культуры! Взрослые исполнители и участники детских коллективов, даже несмотря на отсутствие достойной площадки под ногами (а для настоящих артистов это не преграда), отработали свои концертные номера на все сто, а может, даже и больше процентов. Сидящие в импровизированном партере зрители не жалели своих ладошек и поддерживали выступающих добрыми репликами: «Молодцы!», «Браво!», «Как хорошо танцевали!»

Особой изюминкой музыкальной составляющей Дня микрорайона стало выступление группы «Метро». Музыканты привнесли в этот вечер трогательный ностальгический настрой. Что-то было в их концерте (а по количеству исполненных композиций можно по праву назвать это концертом) от стиля школьного ВИА годов 70-80-х, что нисколько не умаляло всех достоинств песен «Метро». Простые, наивные, трогательные, но вместе с тем очень лиричные, а иногда ироничные тексты, такая же приятная музыка нашли отклик в каждом сердце, особенно у тех поклонников, которые пришли специально послушать музыкантов. Состав группы: лидер команды, автор музыки и текстов **Алексей Иванов** (гитара), **Александр Поздин** (синтезатор), **Олег Свалов** (гитара-бас), **Олег Мамедов** (ударные). Музыканты также исполнили популярный хит Юрия Шатунова и завершили встречу песней по просьбе зрителей.

Группа «Метро»

Блистательный фейерверк стал финалом этого приятного солнечного вечера.

Ольга СИМОНОВА
Снимки автора

День микрорайона Центральный

Долгожданный праздник для людей

В эти августовские теплые дни буквально во всех микрорайонах города прошли праздничные мероприятия, которых ждали очень долго – два года. И только в этом году марафон торжеств, предваряющий День города, стал возможен.

Есть такие зрители

Так, 19 августа на территории школы № 2 состоялся День микрорайона Центральный. По давно сложившейся традиции здесь, как и на других площадках, чествовали активистов серебряного возраста, ветеранов-юбиляров, молодых родителей с новорождёнными на руках, воздали почести многодетным мамам, чей труд по воспитанию деток не знает ни дня отдыха…

Как всегда, на этом празднике мастера декоративно-прикладного творчества представили свои самые разнообразные самобытные изделия, выполненные в разных техниках, а садоводы-любители продемонстрировали самые лучшие образцы овощных культур нового урожая.

Любители спорта тянулись к участникам клуба «Классик» и гиревого спорта. Там было на что посмотреть. Во время показательных выступлений, наверное, каждый юный зритель хотел так же ловко подкидывать тяжеленные гири, как эти спортсмены. Надо сказать, что местным ребятишкам было чем заняться: дети с большим удовольствием прыгали на батутах и лакомились сладкой ватой и попкорном.

Зрители тепло встречали творческую команду Дома культуры посёлка Западного, который, как известно, славится своими певцами. Чтобы праздник запомнился, депутаты городской думы приложили все усилия. И он получился.

… и мастерицы в микрорайоне

Ольга ВАСИЛЬЕВА
Снимки Юрия Калугина

ДОСКА обрезная, 40-ка от 2 до 4 м от 5500 р.
БРУСКИ сухие разных размеров от 30 р. за брусок
Доска некондиционная короткая 40-ка – 1500 руб./куб.
Тел. 8-953-007-4801, 8-912-248-7732

• ГОРБЫЛЬ ПИЛЕНЫЙ сухой (осина, береза, сосна)
• ДРОВА КОЛОТЫЕ
• НАВОЗ • ПЕРЕГНОЙ
Т. 8-953-603-2060, 8-982-754-6003

ПРОДАЮ: • НАВОЗ • ПЕРЕГНОЙ • ЧЕРНОЗЕМ МОЖНО В МЕШКАХ • ГОРБЫЛЬ сухой пиленый
д. Исаково. А/м ГАЗель
8-919-368-1054, 8-982-754-6894
8-912-677-5751, 8-982-677-0922

КУПИМ ВАШ АВТОМОБИЛЬ • исправный • аварийный • кредитный ДОРОГО
8 922 128 6919, 8 343 383 5116

Продаю ДРОВА ПИЛЕНЫЕ ЧУРКАМИ
доставка, а/м КАМАЗ – 7000 р.
Тел. 8-912-245-5950

ГОРБЫЛЬ пиленый
КамАЗ самосвал
ЩЕБЕНЬ • ПЕСОК
Тел. 8-912-223-1518

ПРОДАЕТСЯ
• СЕНО • ПЕРЕГНОЙ
• ДРОВА (сухие колотые, чурками)
ГАЗ–53 с доставкой
Тел. 8-904-177-4988

СТИРКА КОВРОВ И ПАЛАСОВ, А ТАКЖЕ ХИМЧИСТКА МЯГКОЙ МЕБЕЛИ, АВТОМОБИЛЯ. ДОСТАВКА БЕСПЛАТНО. ТЕЛ. 8-912-297-2000

ПЕРВЫЙ

05.00 «Доброе утро» (12+)
09.00 Новости
09.05 «АнтиФейк» (16+)
09.45 «Жить здорово!» (16+)
10.30 «Информационный канал» (16+)
11.00 Новости
11.20 «Информационный канал» (16+)
14.00 Новости
14.15 «Информационный канал» (16+)
17.00 Новости
17.15 «Информационный канал» (16+)
18.00 Вечерние новости
18.40 «Человек и закон» (16+)
19.45 «Поле чудес» (16+)
21.00 «Время»
21.45 «Клуб Веселых и Находчивых. Встреча выпускников - 2022 г.» (16+)
00.15 «Информационный канал» (16+)
01.25 Д/ф «Валентин Гафт. Чужую жизнь играю, как свою» (16+)
02.20 «Наедине со всеми» (16+)
03.10 «Информационный канал» (16+)

РОССИЯ- 1

05.00 «Утро России»
09.00 «Вести». Местное время
09.30 «Утро России»
09.55 «О самом главном». (12+)
11.00 «Вести»
11.30 «60 минут». (12+)
14.00 «Вести»
14.30 «Вести». Местное время
14.55 «Кто против?» (12+)
17.00 «Вести»
17.30 «60 минут». (12+)
20.00 «Вести»
21.15 «Вести». Местное время
21.30 «Ну-ка, все вместе!» (12+)
23.40 «Улыбка на ночь». (16+)
00.45 **Х/ф «Блюз для сентября». (12+)**
02.00 44-й Московский Международный кинофестиваль. Торжественное закрытие
03.30 **Х/ф «Прошлым летом в Чулимске». (16+)**

НТВ

04.55 **Т/с «Улицы разбитых фонарей» (16+)**
06.30 «Утро. Самое лучшее» (16+)
08.00 «Сегодня»
08.25 **Т/с «Морские дьяволы. Рубежи Родины» (16+)**
10.00 «Сегодня»
10.35 **Т/с «Морские дьяволы. Рубежи Родины» (16+)**
13.00 «Сегодня»
13.25 «Чрезвычайное происшествие» (16+)
14.00 «Место встречи» (16+)
16.00 «Сегодня»
16.45 «ДНК» (16+)
17.55 «Жди меня» (12+)
19.00 «Сегодня»
19.50 **Т/с «Канцелярская крыса» (16+)**
21.50 **Т/с «Рикошет» (16+)**
23.50 «Своя правда» (16+)
01.30 «Захар Прилепин. Уроки русского» (12+)
01.55 **Т/с «Мент в законе» (16+)**

СТС

06.00 **«Ералаш». (6+)**
06.05 М/с «Три кота»
06.15 М/с «Драконы. Гонки по краю». (6+)
07.00 М/с «Приключения Вуди и его друзей»
08.00 **Т/с «Дылды». (16+)**
09.00 **Х/ф «Бойцовская семейка». (16+)**
11.05 **Боевик «Неудержимые 3». (12+)**
13.40 «Шоу «Уральских пельменей». (16+)
21.00 **Комедия «Зубная фея». (12+)**
23.00 **Боевик «Небоскреб». (16+)**
00.55 **Х/ф «Бойцовская семейка». (16+)**
02.55 **Т/с «Крыша мира». (16+)**
04.55 «6 кадров». (16+)
05.10 М/ф
05.50 **«Ералаш». (6+)**

ТНТ

07.00 М/с «Простоквашино»
09.00 **Т/с «СашаТаня». (16+)**
19.00 «Однажды в России». (16+)
21.00 «Комеди Клаб». (16+)
22.00 «Открытый микрофон». (16+)
23.00 «Новые танцы». (16+)
01.00 **Х/ф «Блэйд 3: Троица». (18+)**
02.40 «Импровизация». (16+)
03.25 «Comedy Баттл». (16+)
04.10 «Открытый микрофон». (16+)
05.45 «Однажды в России. Спецдайджест». (16+)

РЕН-ТВ

05.00 Документальный проект. (16+)
06.00 Самые шокирующие гипотезы. (16+)
07.00 С бодрым утром! (16+)
08.30 Новости. (16+)
09.00 Документальный проект. (16+)
11.00 Как устроен мир. (16+)
12.00 «112». (16+)
12.30 Новости. (16+)
13.00 Загадки человечества. (16+)
14.00 Невероятно интересные истории. (16+)
15.00 Засекреченные списки. (16+)
16.00 «112». (16+)
16.30 Новости. (16+)
17.00 Тайны Чапман. (16+)
18.00 Самые шокирующие гипотезы. (16+)
19.00 «112». (16+)
19.30 Новости. (16+).
20.00 **Х/ф «Неуправляемый». (16+)**
21.55 **Х/ф «Дежа вю». (16+)**
23.00 Новости. (16+)
23.25 **Х/ф «Дежа вю». (16+)**
00.45 **Х/ф «Начало». (16+)**
03.15 **Х/ф «Друзья до смерти». (16+)**
04.40 Невероятно интересные истории. (16+)

5 КАНАЛ

05.00 Известия. (16+)
05.25 **Т/с «Улицы разбитых фонарей 2». (16+)**
06.10 **Т/с «Улицы разбитых фонарей 2». (16+)**
07.00 **Т/с «Улицы разбитых фонарей 2». (16+)**
07.55 **Х/ф «Одиссея капитана Блада». (12+)**
09.00 Известия. (16+)
09.30 **Х/ф «Одиссея капитана Блада». (12+)**
11.20 **Х/ф «Признать виновным». (12+)**
13.00 Известия. (16+)
13.30 **Т/с «Лесник». (16+)**
14.25 **Т/с «Лесник». (16+)**
15.20 **Т/с «Лесник». (16+)**
16.20 **Т/с «Лесник». (16+)**
17.20 **Т/с «Лесник». (16+)**
17.30 Известия. (16+)
18.00 **Т/с «Лесник». (16+)**
18.45 **Т/с «Лесник». (16+)**
19.45 **Т/с «След». (16+)**
20.40 **Т/с «След». (16+)**
21.35 **Т/с «След». (16+)**
22.25 **Т/с «След». (16+)**
23.10 Светская хроника. (16+)
00.10 Они потрясли мир. (12+)
01.00 **Т/с «Свои 5». (16+)**
03.40 **Т/с «Такая работа». (16+)**

ТВЦ

06.00 «Настроение» (12+)
08.35 **Х/ф «Как выйти замуж за миллионера» (12+)**
11.30 «События» (12+)
11.50 **Х/ф «Как выйти замуж за миллионера» (12+)**
12.30 **Х/ф «Подъём с глубины» (12+)**
14.30 «События» (12+)
14.50 «Город новостей» (16+)
15.05 **Х/ф «Подъём с глубины» (12+)**
16.55 Д/ф «Актёрские драмы. Танцы любви и смерти» (12+)
17.50 «События» (12+)
18.05 «Петровка, 38» (16+)
18.25 **Т/с «Не женская работа» (12+)**
22.00 «В центре событий» (16+)
23.00 «Приют комедиантов» (12+)
00.30 **Х/ф «Гений» (12+)**
03.00 **Х/ф «Любовь и немножко пломбира» (12+)**
04.30 Д/ф «Ролан Быков. Вот такой я человек!» (12+)

ОТВ

05.00,07.25,09.25,14.00,20.00,22.30, 00.00,01.10,02.20,03.30 События (16+)
05.30,06.00,12.30,14.30,18.30,20.30, 00.30,01.40,02.50,04.00 Ток-шоу «Все говорят об этом» (16+)
05.55,07.55,09.55,11.55,13.55,15.55, 17.55,19.55,21.55,23.55 Погода на ОТВ (6+)
06.30,08.30,13.00,15.00,19.00,21.00, 23.00 Новости ТАУ 9 1/2. (16+)
08.00,10.00,18.00,22.00 Известия (16+)
10.30,12.00,16.00 **Т/с «Без свидетелей». (16+)**
21.45 Новости ТМК. (16+)
01.00,02.10,03.20,04.30 События Акцент (16+)
04.40 Utravel рекомендует (12+)

КАРУСЕЛЬ

05.00 Ранние пташки. «Царевны»
06.55 «Жужжалка»
07.00 «С добрым утром, малыши!»
07.30 «Чик-чирик English»
07.35,03.35 М/с «Лунтик»
10.45 «Студия Каляки-Маляки»
11.10 М/с «Ник-изобретатель»
13.05 М/с «Дикие скричеры!» (6+)
14.00 «Навигатор. У нас гости!»
14.10 М/с «Три кота»
17.15 М/с «Кошечки-собачки»
19.30 М/с «Турбозавры»
20.30 «Спокойной ночи, малыши!»
20.45 М/с «Оранжевая корова»
23.25 М/ф «Обезьянки»
00.20 М/ф «Винтик и Шпунтик. Веселые мастера»
00.40 М/ф «Горшочек каши»
00.50 М/с «Фиксики»
03.20 «Букварий»
04.35 «Семья на ура!»

КУЛЬТУРА

06.30 «Пешком...»
07.00 «Другие Романовы»
07.30 Д/ф «Хозяйки Удоры»
08.15 Легенды мирового кино. Р. Зеленая
08.40,15.35 **Х/ф «Выше радуги». (12+)**
10.00,15.00,19.30,23.30 Новости культуры
10.20 **Х/ф «Первоклассница». (0+)**
11.30 Острова. И. Фрэз
12.15 Абсолютный слух
13.00 **Х/ф «Первое свидание». (12+)**
14.30 Д/ф «Беларусь. Несвижский замок»
15.05 Письма из провинции. Великий Новгород
16.50 «Школа будущего»
17.20 Цвет времени. И. Мартос
17.35 Всероссийский конкурс молодых композиторов «Партитура»
19.45 «Смехоностальгия»
20.15 Искатели. «Говорящие мумии Чегемского ущелья»
21.00 Линия жизни. Н. Бабкина
21.55 **Х/ф «Осень». (12+)**
23.50 «Критик»
00.30 **Х/ф «Жизнь - это роман». (12+)**
02.20 Мультфильмы. (6+)

МИР

05.00 **Т/с «Школа выживания от одинокой женщины с тремя детьми в условиях кризиса». (12+)**
06.50 М/ф
07.50 **Х/ф «Дамы приглашают кавалеров». (12+)**
09.10,10.20 **Т/с «Темные лабиринты прошлого». (16+)**
10.00 Новости
10.10 «В гостях у цифры». (12+)
13.00 Новости
13.15 «Дела судебные. Деньги верните!» (16+)
14.05 «Дела судебные. Битва за будущее». (16+)
15.10 «Дела судебные. Новые истории». (16+)
16.00 Новости
16.15 «Дела судебные. Битва за будущее». (16+)
17.05 «Мировое соглашение». (16+)
17.55 «Дела судебные. Новые истории». (16+)
18.30 Новости
18.50 «Слабое звено». (12+)
19.35 **Х/ф «Курьер». (16+)**
21.20 **Х/ф «Суета сует». (6+)**
22.55 **Х/ф «Опасно для жизни!» (12+)**
00.30 **Х/ф «Китайский сервиз». (12+)**
02.05 **Х/ф «Сердца четырех». (12+)**
03.35 **Т/с «Школа выживания от одинокой женщины с тремя детьми в условиях кризиса»**

ЗВЕЗДА

04.00 Д/ф «Морской дозор». (12+)
04.50 **Т/с «Майор полиции». (16+)**
08.20 **Х/ф «Зеленый фургон». (12+)**
09.00 Новости дня. (16+)
09.20 **Х/ф «Зеленый фургон». (12+)**
13.00 Новости дня. (16+)
13.20 **Т/с «При загадочных обстоятельствах». (16+)**
16.00 Военные новости. (16+)
16.05 **Т/с «При загадочных обстоятельствах». (16+)**
18.40 «Время героев». (16+)
19.00 **Т/с «При загадочных обстоятельствах». (16+)**
22.00 «Здравствуйте, товарищи!» (16+)
23.00 «Музыка+». (12+)
23.55 **Х/ф «Мимино». (12+)**
01.30 **Т/с «Новый год в ноябре». (16+)**

МАТЧ!

08.00,11.00,14.35,17.05,20.00,04.55 Новости
08.05,20.05,23.00,01.30 Все на Матч! (12+)
11.05 **Т/с «Заговоренный». (16+)**
13.00 Матч! Парад. (16+)
13.30 Есть тема! (12+)
14.40 Лица страны. Сборная СССР по хоккею. (12+)
15.00 Суперсерия СССР - Канада 1974
17.10 Футбол. Фонбет Кубок России. Обзор
17.55 Футбол. «Уфа» - «Арсенал» (Тула)
20.30 Футбол. Матч легенд. «Спартак» - «Зенит»
23.25 Футбол. «Боруссия» (Дортмунд) - «Хоффенхайм»
02.10 Точная ставка. (16+)
02.30 | Всероссийские игры «Умный город. Живи спортом»
03.35 Автоспорт
04.35 Лица страны. Сборная СССР по хоккею. (12+)
05.00 Все о главном. (12+)
05.25 **Х/ф «Кулак легенды. Возвращение Чэнь Чжэня». (16+)**
07.30 РецепТура

ДОМАШНИЙ

06.30 «По делам несовершеннолетних». (16+)
09.05 «Давай разведемся!» (16+).
10.05 «Тест на отцовство». (16+)
12.20 Д/ф «Понять. Простить». (16+)
13.20 Д/ф «Порча». (16+)
13.50 Д/ф «Знахарка». (16+)
14.25 Д/ф «Верну любимого». (16+)
15.00 **Х/ф «Аквамарин». (16+)**
19.00 **Х/ф «Любовь по контракту». (16+)**
23.10 Д/с «Предсказания02.2». (16+)
00.10 Д/ф «Порча». (16+)
00.40 Д/ф «Знахарка». (16+)
01.10 Д/ф «Верну любимого». (16+)
01.40 Д/ф «Понять. Простить». (16+)
02.30 «Тест на отцовство». (16+)
04.10 «Давай разведемся!» (16+)
05.00 Д/ф «Преступления страсти». (16+)
05.50 «По делам несовершеннолетних». (16+)

ПЯТНИЦА

00.20 **Х/ф «Коп на драйве». (12+)**
01.50 «Пятница News». (16+)
02.10 **Х/ф «Бандитки». (16+)**
03.40 «Пятница News». (16+)
04.10 «Черный список 2». (16+)
06.00 «Пятница News». (16+)
06.20 «Адская кухня». (16+)
08.00 **Т/с «Комиссар Рекс». (16+)**
09.50 «На ножах». (16+)
12.00 **Т/с «Чулики в законе». (16+)**
14.00 **Т/с «Чулики в законе 2». (16+)**
15.50 **Т/с «Чулики в законе 2». (16+)**
17.50 **Т/с «Чулики в законе 2». (16+)**
18.50 **Т/с «Чулики в законе 2». (16+)**
20.40 **Т/с «Чулики в законе 2». (16+)**
21.40 **Т/с «Чулики в законе 2». (16+)**
22.40 **Т/с «Чулики в законе 2». (16+)**
23.30 **Х/ф «Бандитки». (16+)**

ТВ3

06.00 М/ф
09.30 **Т/с «Слепая». «Папа в командировке». (16+)**
10.05 **Т/с «Слепая». «Суженый». (16+)**
10.40 **Т/с «Слепая». «Попытка номер три». (16+)**
11.15 **Т/с «Старец». «Изменить себе». (16+)**
11.50 «Мистические истории». (16+)
12.50 «Уиджи». «Без вести». (16+)
13.25 Д/с «Гадалка». (16+)
14.30 «Вернувшиеся из рабства». (16+)
15.40 Д/с «Гадалка». (16+)
17.20 **Т/с «Слепая». «Признание». (16+)**
17.55 **Т/с «Слепая». «Побег». (16+)**
18.30 **Т/с «Слепая». «Кудри». (16+)**
19.00 **Т/с «Слепая». «Невеста деда». (16+)**
19.30 **Х/ф «Призрачный гонщик: Дух мщения». (16+)**
21.30 **Х/ф «Кредо убийцы». (16+)**
23.30 **Х/ф «Кровь: последний вампир». (18+)**
01.15 «Далеко и еще дальше с Михаилом Кожуховым». (16+)
04.30 «Городские легенды». (16+)

ОТР

05.50 **Х/ф «Ключ без права передачи». (0+)**
07.30,15.10 «Календарь». (12+)
08.00,13.20,19.30 Отражение
10.00,13.00,15.00,19.00 Новости
10.10 **Т/с «Желтый глаз тигра». (16+)**
12.05 «Большая страна». (12+)
15.35 Д/ф «Дело всей жизни маршала Василевского». (12+)
16.15 Д/ф «Книжные аллеи. Адреса и строки». (6+)
16.45 «Большая страна: Территория тайн». (12+)
17.00 Д/ф «Время Костромского кремля». (12+)
17.30,00.30 **Х/ф «Первый троллейбус». (0+)**
21.00 **Х/ф «Географ глобус пропил». (16+)**
23.05 **Х/ф «Все умрут, а я останусь». (18+)**
01.55 **Х/ф «Мне двадцать лет». (16+)**
04.45 Д/ф «Педагогика дилетантов». (12+)
05.25 **Х/ф «Спокойный день в конце войны». (6+)**

ГРУЗОПЕРЕВОЗКИ
НОВАЯ ГАЗЕЛЬ-БИЗНЕС ЕВРОТЕНТ
Длина 4,2 м, высота 2,05 м
Работаем по ГОРОДУ, РАЙОНУ, ОБЛАСТЯМ
Требуются грузчики
8 912 240 6219

КАМАЗ-самосвал. ГАЗель-самосвал
ЩЕБЕНЬ | ГРАВИЙ | ШЛАК котельный
ОТСЕВ | ДОРОЖНЫЙ | ДРОВА колотые – 8500 р. чурками – 5000 р.
ПЕСОК | ГЛИНА, БУТ
РЕЧНИК | ПГС, СКАЛЬНИК
НИЗКИЕ ЦЕНЫ! НАЙДЕТЕ ДЕШЕВЛЕ – СНИЗИМ ЦЕНЫ
Телефон: 8-908-633-1988

ГРУЗОПЕРЕВОЗКИ
ГАЗель тент, ГАЗель будка,
ГАЗель – 6м (2,20х2,30)
Полные переезды
• ГОРОД • РАЙОН • ОБЛАСТЬ
ГРУЗЧИКИ • ВЫВОЗ МУСОРА
Тел. 8-958-133-9197

ГРУЗОПЕРЕВОЗКИ
ГАЗЕЛЬ-ТЕНТ
3-метровая.
Город, район, область.
Тел. 8-912-6225877, Николай
8-919-3922971

БЕТОН
Ж/Б КОЛЬЦА
УСТРОЙСТВО ВЫГРЕБНЫХ ЯМ
ОТСЕВ • ЩЕБЕНЬ • ПГС
С ДОСТАВКОЙ
Алапаевск, ул. Толмачева, 2
тел. 8-912-245-5950

ГРУЗОПЕРЕВОЗКИ
ГАЗЕЛЬ-будка
Переезд. Вывоз строймусора.
Грузчики. НЕДОРОГО.
Работаем без выходных.
Тел. 8-912-691-9963, 2-98-46

ГРУЗОПЕРЕВОЗКИ
ГАЗель (грузчики, переезды)
ВЫВОЗ: строительного МУСОРА
БЕСПЛАТНО – старой бытовой ТЕХНИКИ
Пенсионерам – скидка 10%.
Тел.: 8-982-630-7007

ГРУЗОПЕРЕВОЗКИ
• ПЕСОК • ОТСЕВ
• ЩЕБЕНЬ • НАВОЗ
• ПЕРЕГНОЙ
от 1 кг до 10 т
ГАЗель-самосвал
КАМАЗ-самосвал
Тел. 8-912-240-2577, 8-900-198-7172

ГРУЗОПЕРЕВОЗКИ
ГАЗЕЛЬ-тент 3 м
Вывоз мусора • Переезды • Грузчики
ГОРОД • РАЙОН
Тел. 8-912-657-4087

УСЛУГИ
КАМАЗ-САМОСВАЛ
ЭКСКАВАТОР-ПОГРУЗЧИК
Тел. 8-912-245-5950

ПЕРВЫЙ

06.00 «Доброе утро. Суббота» (12+)
09.45 «Слово пастыря» (0+)
10.00 Новости
10.15 «Поехали!» (12+)
11.10 «Видели видео?» (0+)
12.00 Новости
12.15 «Видели видео?» (0+)
13.55 **Х/ф «Женщины» (0+)**
15.55 Д/ф «Дети Третьего рейха» (16+)
18.00 Вечерние новости
18.20 Д/ф «Батальон «Пятнашка». На стороне добра» (16+)
19.10 «Сегодня вечером» (16+)
21.00 «Время»
21.35 **Х/ф «Тобол» (16+)**
23.30 Д/ф «Петр Первый... На троне вечный был работник» (12+)
00.30 «Наедине со всеми» (16+)
02.55 Д/с «Россия от края до края» (12+)

РОССИЯ- 1

05.00 «Утро России». Суббота
08.00 «Вести». Местное время
08.20 Местное время. Суббота
08.35 «По секрету всему свету»
09.00 «Формула еды». (12+)
09.25 «Пятеро на одного»
10.10 «Сто к одному»
11.00 «Вести»
11.55 «Доктор Мясников». (12+)
13.00 **Т/с «Вместо нее». (16+)**
17.00 «Вести»
18.00 «Привет, Андрей!» (12+)
20.00 «Вести»
21.00 **Х/ф «Три девицы». (12+)**
00.50 **Х/ф «Родное сердце». (12+)**
04.00 **Х/ф «Любви целительная сила». (16+)**

НТВ

05.05 Д/ф «Путь к победе. Деньги и кровь» (16+)
05.55 **Т/с «Дельта. Продолжение» (16+)**
07.30 «Смотр» (0+)
08.00 «Сегодня»
08.20 «Поедем, поедим!» (0+)
09.20 «Едим дома» (0+)
10.00 «Сегодня»
10.20 «Главная дорога» (16+)
11.00 «Живая еда с Сергеем Малозёмовым» (12+)
12.00 «Квартирный вопрос» (0+)
13.00 «Секрет на миллион» (16+)
15.00 «Своя игра» (0+)
16.00 «Сегодня»
16.20 «Следствие вели...» (16+)
19.00 «Центральное телевидение» (16+)
20.10 Оригинальное музыкальное «Шоу Аватар» (12+)
23.00 «Ты не поверишь!» (16+)
00.00 «Международная пилорама» (16+)
00.45 «Квартирник НТВ у Маргулиса» (16+)
02.10 **Т/с «Мент в законе» (16+)**

СТС

06.00 **«Ералаш». (6+)**
06.05 М/с «Фиксики»
06.25 М/ф
06.45 М/с «Три кота»
08.00 М/с «Лекс и Плу. Космические таксисты». (6+)
08.25 «Шоу «Уральских пельменей». (16+)
09.00 «Просто кухня». (12+)
09.30 «Просто кухня». (12+)
10.00 «Интуристы». (16+)
10.35 «Шоу «Уральских пельменей». (16+)
11.00 **Комедия «Люди в черном». (12+)**
12.55 **Комедия «Люди в черном 2». (12+)**
14.40 **Комедия «Люди в черном 3». (12+)**
16.45 **Комедия «Люди в черном. Интернэшнл». (16+)**
19.00 Анимац. фильм «Камуфляж и шпионаж». (6+)
21.00 **Боевик «Гемини». (16+)**
23.20 **Боевик «Бросок кобры». (16+)**
01.35 **Х/ф «Терминал». (12+)**
03.40 **Т/с «Крыша мира». (16+)**
05.15 М/ф
05.50 **«Ералаш». (6+)**

ТНТ

07.00 «Однажды в России. Спецдайджест». (16+)
09.00 «Модные игры». (16+)
09.30 «Перезагрузка». (16+)
10.00 «Однажды в России. Спецдайджест». (16+)
15.00 **Х/ф «Безумный Макс: Дорога ярости». (16+)**
17.30 **Х/ф «Блэйд». (16+)**
20.00 «Лучшие на ТНТ». (16+)
21.00 «Новые танцы». (16+)
23.00 «Женский Стендап». (16+)
00.00 «Битва экстрасенсов». (16+)
02.40 «Импровизация». (16+)
04.15 «Comedy Баттл». (16+)
05.00 «Открытый микрофон». (16+)
06.40 «Однажды в России. Спецдайджест». (16+)

РЕН-ТВ

05.00 Невероятно интересные истории. (16+)
07.00 С бодрым утром! (16+)
08.00 О вкусной и здоровой пище. (16+)
08.30 Новости. (16+)
09.00 Минтранс. (16+)
10.00 Самая полезная программа. (16+)
11.00 Военная тайна. (16+)
12.30 Новости. (16+)
13.00 Военная тайна. (16+)
14.20 Совбез. (16+)
15.25 Документальный спецпроект. (16+)
16.30 Новости. (16+)
17.00 Засекреченные списки. (16+)
18.10 **Х/ф «Лара Крофт». (16+)**
19.30 Новости. (16+)
20.00 **Х/ф «Лара Крофт». (16+)**
21.00 **Х/ф «Геракл». (16+)**
23.00 Новости. (16+)
23.25 **Х/ф «Легенда о Зеленом рыцаре». (18+)**
01.55 **Х/ф «Добро пожаловать в рай». (16+)**
03.35 Тайны Чапман. (16+)

5 КАНАЛ

05.00 **Т/с «Такая работа». (16+)**
05.35 **Т/с «Такая работа». (16+)**
06.10 **Т/с «Такая работа». (16+)**
06.50 **Т/с «Такая работа». (16+)**
07.30 **Т/с «Такая работа». (16+)**
08.20 **Т/с «Такая работа». (16+)**
09.00 Светская хроника. (16+)
10.10 Они потрясли мир. (12+)
10.55 **Т/с «Филин». (16+)**
11.45 **Т/с «Филин». (16+)**
12.40 **Т/с «Филин». (16+)**
13.40 **Т/с «Филин». (16+)**
14.35 **Т/с «Филин». (16+)**
15.25 **Т/с «Филин». (16+)**
16.20 **Т/с «След». (16+)**
17.15 **Т/с «След». (16+)**
17.55 **Т/с «След». (16+)**
18.40 **Т/с «След». (16+)**
19.30 **Т/с «След». (16+)**
20.35 **Т/с «След». (16+)**
21.25 **Т/с «След». (16+)**
22.15 **Т/с «След». (16+)**
23.10 **Т/с «След». (16+)**
00.00 Известия. Главное. (16+)
00.55 **Т/с «Прокурорская проверка». (16+)**

ТВЦ

05.35 **Х/ф «Рассвет на Санторини» (12+)**
07.10 «Православная энциклопедия» (6+)
07.35 Д/ф «Александр Невский. Защитник земли русской» (12+)
08.20 **Х/ф «Птичка в клетке» (12+)**
10.05 «Москва резиновая» (16+)
10.55 «Страна чудес» (6+)
11.30 «События» (12+)
11.45 **Х/ф «Полосатый рейс» (12+)**
13.25 «Людям на смех». Юмористический концерт (12+)
14.30 «События» (12+)
14.45 **Х/ф «Женщина его мечты» (12+)**
18.35 **Х/ф «Елена и Капитан» (12+)**
22.00 «События» (12+)
22.15 «Право знать!» (16+)
23.30 Д/с «Приговор» (16+)
00.20 Д/ф «Женщины Сталина» (16+)
00.55 «Специальный репортаж» (16+)
01.25 «Хватит слухов!» (16+)
01.50 «Прощание» (16+)
04.35 «10 самых...» (16+)
05.05 Д/ф «Назад в СССР. Учат в школе» (12+)
05.45 Д/ф «Актёрские драмы. Танцы любви и смерти» (12+)
06.20 «Петровка, 38» (16+)

ОТВ

05.00,07.25,09.25,14.00 События (16+)
05.30,06.00,03.00,03.30,04.00,04.30 Ток-шоу «Все говорят об этом» (16+)
05.55,07.55,09.55,11.55,13.55,15.55,17.55,19.55,21.55,23.55 Погода на ОТВ (6+)
06.30,08.30,13.00,17.00,23.00 Новости ТАУ 9 1/2. (16+)
08.00,10.00,18.00,22.00 Известия (16+)
10.30,12.00 **Боевик «Ночные стражи». (12+)**
12.30 Патрульный участок. Итоги недели. (16+)
14.30 События Акцент (16+)
14.40 Прокуратура на страже закона (16+)
15.00,16.00 **Х/ф «Невероятные приключения мистера Спивета». (6+)**
18.30,00.00 **Т/с «Напарники». (16+)**
20.00,01.25 **Т/с «Седьмая руна». (16+)**
21.35 О личном и наличном (16+)
22.30 Д/ф «Это лечится. Шизофрения». (12+)

КАРУСЕЛЬ

05.00 Ранние пташки. «Спина к спине»
06.55,07.30 «Жужжалка»
07.00 «С добрым утром, малыши!»
07.35 М/с «Деревяшки»
09.00 «Съедобное или несъедобное»
09.20 М/с «Оранжевая корова»
11.00,04.35 «Семья на ура!»
11.25 М/с «Катя и Эф. Куда-угодно-дверь»
13.00 «Зеленый проект»
13.25 М/с «Монсики»
13.55 М/с «Шаранавты. Герои космоса». (6+)
15.00 «За секунду до счастья!»
15.25 **«Ералаш». (6+)**
16.50 М/ф «Каникулы Бонифация»
17.10 М/ф «Трое из Простоквашино»
17.25 М/ф «Каникулы в Простоквашино»
17.45 М/с «Сказочный патруль»
19.10 **Х/ф «Фиксики. Большой секрет». (6+)**
20.30 «Спокойной ночи, малыши!»
20.45 М/с «Турбозавры»
23.25 М/ф «Крокодил Гена»
23.45 М/ф «Чебурашка»
00.05 М/ф «Шапокляк»
00.20 М/ф «Чебурашка идет в школу»
00.30 М/ф «Замок лгунов»
00.50 М/с «Фиксики»
03.20 «Букварий»
03.35 М/с «Лунтик»

КУЛЬТУРА

06.30 «Эдисон Денисов «Лазарь, или Торжество воскрешения»
07.05 Мультфильмы
07.50 **Х/ф «Таня». (0+)**
09.45 «Мы - грамотеи!»
10.25 Неизвестные маршруты России. «Северная Осетия. Легенды Дигории»
11.05 **Х/ф «Мы с вами где-то встречались». (16+)**
12.40 Земля людей. «Долганы. Откуда дует ветер»
13.10 Черные дыры. Белые пятна
13.50 Д/с «Великие мифы. Одиссея»
14.20 Д/ф «Большой Барьерный риф - живое сокровище»
15.10 «Рассказы из русской истории». В. Мединский
16.05 **Х/ф «Красавец-мужчина». (12+)**
18.10 Д/с «Энциклопедия загадок»
18.40 VII Международный фестиваль искусств П.И. Чайковского в Клину
20.05 **Х/ф «Последнее метро». (16+)**
22.15 Д/ф «Тулуз-Лотрек. Наперегонки со временем»
23.10 **Х/ф «Таня». (0+)**
01.05 Д/ф «Большой Барьерный риф - живое сокровище»
01.50 Искатели
02.35 М/ф «Возвращение с Олимпа»

МИР

05.00 **Т/с «Школа выживания от одинокой женщины с тремя детьми в условиях кризиса». (16+)**
05.20 М/ф
06.00 «Все, как у людей». (6+)
06.15 М/ф
07.05 **Х/ф «Опасно для жизни!» (12+)**
08.40 «Исторический детектив с Николаем Валуевым». (12+)
09.10 «Слабое звено». (12+)
10.00 Погода в мире
10.10 **Х/ф «Суета сует». (6+)**
11.40 **Т/с «Что делает твоя жена?» (16+)**
16.00 Новости
16.15 **Т/с «Что делает твоя жена?» (16+)**
18.30 Новости
18.45 **Т/с «Что делает твоя жена?» (16+)**

ЗВЕЗДА

04.15 Д/ф «Маресьев: продолжение легенды». (12+)
05.10 **Х/ф «По данным уголовного розыска...» (12+)**
06.20 **Х/ф «Ученик лекаря». (12+)**
07.30 **Х/ф «Морской охотник». (12+)**
08.00 Новости дня. (16+)
08.15 **Х/ф «Морской охотник». (12+)**
09.20 «Легенды науки». (12+)
10.10 «Главный день». (16+)
10.55 Д/с «Война миров». (16+)
11.40 «Не факт!» (12+)
12.10 «СССР. Знак качества». (12+)
13.00 Новости дня. (16+)
13.15 «Легенды музыки». «Спасская башня». (12+)
13.45 «Морской бой». (6+)
14.45 Д/ф «ГРУ. Атомный проект». (16+)
15.35 **Т/с «Блокада». (12+)**
18.00 Новости дня. (16+)
18.30 **Т/с «Блокада». (12+)**
23.35 «Десять фотографий». (12+)
00.25 **Х/ф «Зеленый фургон». (12+)**
02.45 **Х/ф «Морской охотник». (12+)**
03.55 **Х/ф «Ученик лекаря». (12+)**

МАТЧ!

08.00 Смешанные единоборства. (16+)
09.00,10.40,17.55,23.00,04.55 Новости
09.05 Все на Матч! (12+)
10.45 **Х/ф «Бесстрашный король кунг-фу». (16+)**
12.35 **Х/ф «Убить Салазара». (16+)**
14.35 Все на Матч! (12+)
14.55 Футбол. «Оренбург» - «Химки» (Московская область)
17.00 Смешанные единоборства. (16+)
18.00 Все на Матч! (12+)
18.25 Футбол. «Унион» - «Бавария»
20.30 Все на Матч! (12+)
20.55 Футбол. «Милан» - «Интер»
23.05 Все на Матч! (12+)
23.40 Футбол. «Лацио» - «Наполи»
01.45 Смешанные единоборства. (16+)
03.00 Все на Матч! (12+)
03.45 Кудо. XV Кубок России на призы Губернатора Калининградской обл. (16+)
05.00 Регби. «ВВА-Подмосковье» (Монино) - «Слава». (Москва)
07.00 Всероссийская спартакиада по летним видам спорта. Баскетбол. Женщины. 1/4 финала

ДОМАШНИЙ

06.30 «6 кадров». (16+)
07.10 Д/с «Предсказания». (16+)
08.10 **Х/ф «Однажды двадцать лет спустя». (16+)**
09.40 **Х/ф «Не могу сказать «прощай». (16+)**
11.40 **Т/с «Любовь - не картошка». (16+)**
19.00 **Т/с «Великолепный век». (16+)**
22.50 **Х/ф «Ее секрет». (16+)**
02.20 Д/ф «Преступления страсти». (16+)

ПЯТНИЦА

01.10 «Пятница News». (16+)
01.40 **Х/ф «Крысиные бега». (16+)**
03.20 «Пятница News». (16+)
03.50 «Черный список 2». (16+)
05.00 «Черный список 2». (16+)
05.40 «Пятница News». (16+)
06.10 «Кондитер 4». (16+)
07.10 «Кондитер 4». (16+)
08.30 «Черный список 2». (16+)
09.20 «Черный список 2». (16+)
10.00 «Гастротур 2». (16+)
11.00 «Четыре свадьбы 4». (16+)
12.50 «Четыре дачи». (16+)
14.10 «Четыре свадьбы». (16+)
15.20 «Четыре свадьбы 3». (16+)
16.50 «Четыре свадьбы 3». (16+)
18.20 «Четыре свадьбы 3». (16+)
20.00 «Четыре свадьбы 3». (16+)
21.40 «Четыре свадьбы 3». (16+)
23.10 **Х/ф «Папе снова 17». (16+)**

ТВ3

06.00 М/ф
09.15 Д/с «Гадалка». «Укради меня». (16+)
09.45 Д/с «Гадалка». «Кольцо страсти». (16+)
10.15 Д/с «Гадалка». «Непродажная». (16+)
10.45 Д/с «Гадалка». «Баба-конь». (16+)
11.30 Д/с «Гадалка». «Оберег». (16+)
12.00 Д/с «Гадалка». «Няня». (16+)
12.30 **Х/ф «Остров Ним». (12+)**
14.30 **Х/ф «Эпидемия». (16+)**
17.00 **Х/ф «Призрачный гонщик: Дух мщения». (16+)**
19.00 **Х/ф «Призрачный патруль». (12+)**
21.00 **Х/ф «Могучие рейнджеры». (16+)**
23.30 **Х/ф «Пираньи». (16+)**
01.00 **Х/ф «Оборотень». (18+)**
02.45 «Городские легенды». (16+)
05.45 М/ф

ОТР

06.00 «Большая страна». (12+)
06.50 «Сделано с умом». (12+)
07.20 «От прав к возможностям». (12+)
07.30 Д/ф «Музейный феникс». (6+)
08.00 «Домашние животные». (12+)
08.25,00.55 **Х/ф «Переходный возраст». (12+)**
10.00,11.05 Отражение
10.30,17.00 «Календарь». (12+)
11.00,12.40,15.00,19.00 Новости
12.45 **Х/ф «Спокойный день в конце войны». (6+)**
13.20 Д/ф «Голливудская история. (12+)
14.05 «Большая страна». (12+)
15.05 Д/ф «Педагогика дилетантов». (12+)
15.45 «Сделано с умом». (12+)
16.15 Д/ф «Неслыханное кощунство!». (16+)
16.45 «Конструкторы будущего». 12+)
17.25 Д/ф «Диалоги без грима». (6+)
17.40 **Х/ф «Привычка расставаться». (16+)**
19.05 **Х/ф «Письма к Эльзе». (12+)**
21.05 Д/ф «Королевский роман». (16+)
23.25 **Х/ф «Подбросы». (18+)**

На работу в Алапаевский газовый участок ГУП СО «Газовые сети»
ТРЕБУЮТСЯ:
• ИНЖЕНЕР
• СЛЕСАРЬ по эксплуатации и ремонту подземных газопроводов
Обращаться по телефону: 8 (34346) 2-76-23 (доб. 4) и по адресу: г. Алапаевск, ул. Лермонтова, 2А, каб. 2

МУП «АЛАПАЕВСКИЙ ГОРВОДОКАНАЛ» ТРЕБУЮТСЯ:
• СЛЕСАРЬ аварийно-восстановительных работ (2 чел.)
• ВОДИТЕЛЬ • КОНТРОЛЕР
• ЭЛЕКТРОМОНТЕР по ремонту и обслуживанию электрооборудования
• ЭЛЕКТРОСЛЕСАРЬ по обслуживанию и ремонту электрооборудования, группа допуска до 1000 кВ и выше
• СЕКРЕТАРЬ
8-919-383-8444

ТРЕБУЮТСЯ:
• СОТРУДНИКИ для пропитки шпал
• РАМЩИКИ
• ПОДРАМЩИКИ
• ВОДИТЕЛИ кат. «С», «Е» на автомобили ФИСКАРС, МАЗ.
Зарплата высокая, сдельная.
Официальное трудоустройство.
Тел. 8-912-050-1841

ООО «Алапаевский молочный комбинат» ТРЕБУЮТСЯ:
• ГЛАВНЫЙ ЭНЕРГЕТИК
• МЕХАНИК автотранспортного участка
• ВОДИТЕЛИ автомобиля
• ГРУЗЧИК
• ЛАБОРАНТ
• УБОРЩИК производственных помещений
• УБОРЩИКИ территории
• ЭЛЕКТРОМОНТЕР
г. Алапаевск, ул. Красной Армии, 100
Телефон: 8 (34346) 3-21-18

ПЕРВЫЙ

05.35 Х/ф «За двумя зайцами» (0+)
06.00 Новости
06.10 Х/ф «За двумя зайцами» (0+)
07.00 «Играй, гармонь любимая!» (12+)
07.40 «Часовой» (12+)
08.10 «Здоровье» (16+)
09.20 «Непутевые заметки» (12+)
10.00 Новости
10.10 Д/ф «Матильда Кшесинская. Прима императорской сцены» (12+)
11.15 «Видели видео?» (0+)
12.00 Новости
12.15 «Видели видео?» (0+)
14.05 Д/ф «Георгий Жженов. Вся моя жизнь - сплошная ошибка» (12+)
15.00 Х/ф «Ошибка резидента» (12+)
17.40 «Свои» (16+)
19.05 «Голос 60+. Новый сезон» (12+)
21.00 «Время»
22.35 Д/ф «Две жизни полковника Рыбкиной» (12+)
00.30 «Наедине со всеми» (16+)
03.00 Д/с «Россия от края до края» (12+)

РОССИЯ- 1

05.30 Х/ф «Самое главное». (12+)
07.15 «Устами младенца»
08.00 Местное время. Воскресенье
08.35 «Когда все дома с Тимуром Кизяковым»
09.25 «Утренняя почта с Николаем Басковым»
10.10 «Сто к одному»
11.00 «Вести»
11.55 «Большие перемены»
13.00 Т/с «Вместо нее». (16+)
17.00 «Вести»
18.00 «Песни от всей души». (12+)
20.00 «Вести недели»
22.00 «Москва. Кремль. Путин»
22.40 «Воскресный вечер с Владимиром Соловьевым». (12+)
01.30 Х/ф «Личный интерес». (16+)
03.10 Х/ф «Самое главное». (12+)

НТВ

05.15 Т/с «Дельта. Продолжение» (16+)
06.50 «Центральное телевидение» (16+)
08.00 «Сегодня»
08.20 «У нас выигрывают!» (12+)
10.00 «Сегодня»
10.20 «Первая передача» (16+)
11.00 «Чудо техники» (12+)
11.55 «Дачный ответ» (0+)
13.00 «НашПотребНадзор» (16+)
14.00 «Однажды...» (16+)
15.00 «Своя игра» (0+)
16.00 «Сегодня»
16.20 «Следствие вели...» (16+)
18.00 «Новые русские сенсации» (16+)
19.00 «Итоги недели»
20.10 «Ты супер! Новый сезон» (6+)
22.50 «Звезды сошлись» (16+)
00.20 «Основано на реальных событиях» (16+)
01.50 Т/с «Мент в законе» (16+)

СТС

06.00 «Ералаш». (6+)
06.05 М/с «Фиксики»
06.25 М/ф
06.45 М/с «Три кота»
07.30 М/с «Царевны»
07.55 «Шоу «Уральских пельменей». (16+)
09.00 «Рогов+». (16+)
10.00 «Шоу «Уральских пельменей». (16+)
11.15 Комедия «Зубная фея». (12+)
13.20 Анимац. фильм «Камуфляж и шпионаж». (6+)
15.20 Анимац. фильм «Зверопой». (6+)
17.35 Анимац. фильм «Тайная жизнь домашних животных». (6+)
19.15 Анимац. фильм «Тайная жизнь домашних животных 2». (6+)
21.00 Боевик «Веном». (16+)
23.00 Боевик «G.I. Joe: Бросок кобры 2». (18+)
01.05 Х/ф «Спасти рядового Райана». (16+)
04.00 Т/с «Крыша мира». (16+)
05.10 М/ф
05.50 «Ералаш». (6+)

ТНТ

07.00 М/с «Простоквашино»
09.00 М/ф «Снежная королева». (6+)
10.30 Т/с «СашаТаня». (16+)
18.00 Т/с «Реальные пацаны». (16+)
21.00 «Лучшие на ТНТ». (16+)
22.00 «Однажды в России». (16+)
00.00 «Битва экстрасенсов». (16+)
02.40 «Импровизация». (16+)
04.15 «Comedy Баттл». (16+)
05.00 «Открытый микрофон». «Финал». (16+)
06.10 «Однажды в России. Спецдайджест». (16+)

РЕН-ТВ

05.00 Тайны Чапман. (16+)
07.00 С бодрым утром! (16+)
08.30 Новости. (16+)
09.00 Самая народная программа. (16+)
09.30 Знаете ли вы, что? (16+)
10.30 Наука и техника. (16+)
11.30 Х/ф «Изгой-один: Звездные войны. Истории». (16+)
12.30 Новости. (16+)
13.00 Х/ф «Изгой-один: Звездные войны. Истории». (16+)
14.45 Х/ф «Звездные войны: Скайуокер. Восход». (16+)
16.30 Новости. (16+)
17.00 Х/ф «Звездные войны: Скайуокер. Восход». (16+)
18.00 Х/ф «Вспомнить все». (16+)
20.25 Х/ф «Джон Картер». (12+)
23.00 Итоговая программа. (16+)
23.55 Самые шокирующие гипотезы. (16+)
04.25 Территория заблуждений. (16+)

5 КАНАЛ

05.00 М/ф «Маша и медведь»
05.05 Т/с «Улицы разбитых фонарей 2». (16+)
09.20 Т/с «Чужой район 3». (16+)
10.20 Т/с «Чужой район 3». (16+)
11.20 Т/с «Чужой район 3». (16+)
12.15 Т/с «Чужой район 3». (16+)
13.15 Т/с «Чужой район 3». (16+)
14.10 Т/с «Чужой район 3». (16+)
15.10 Т/с «Чужой район 3». (16+)
16.05 Т/с «Чужой район 3». (16+)
17.05 Т/с «След». (16+)
17.50 Т/с «След». (16+)
18.40 Т/с «След». (16+)
19.30 Т/с «След». (16+)
20.20 Т/с «След». (16+)
21.10 Т/с «След». (16+)
22.05 Т/с «След». (16+)
22.45 Т/с «След». (16+)
23.30 Т/с «След». (16+)
00.20 Т/с «След». (16+)
01.10 Т/с «След». (16+)
01.55 Т/с «След». (16+)
02.30 Т/с «След». (16+)
03.05 Т/с «Улицы разбитых фонарей 2». (16+)

ТВЦ

06.35 Х/ф «Любовь и немножко пломбира» (12+)
08.05 Х/ф «Полосатый рейс» (12+)
09.45 Д/ф «Прототипы. Остап Бендер» (12+)
10.30 Х/ф «Гений» (12+)
11.30 «События» (12+)
11.45 Х/ф «Гений» (12+)
13.50 «Москва резиновая» (16+)
14.30 «Московская Неделя» (16+)
15.00 «Смейтесь, как мы, смейтесь громче нас». Юмористический концерт (12+)
16.15 Х/ф «Замуж после всех» (12+)
20.00 «Спасская башня». Фестиваль военных оркестров на Красной площади. (12+)
23.00 «События» (12+)
23.15 Х/ф «Последний довод» (12+)
00.50 Х/ф «Подъём с глубины» (12+)
04.05 Д/ф «Олег и Лев Борисовы. В тени родного брата» (12+)
05.00 «Закон и порядок» (16+)
05.30 «Московская Неделя» (12+)

ОТВ

05.00,05.30,06.00,07.25,03.00,03.30,04.00,04.30 Ток-шоу «Все говорят об этом» (16+)
05.55,07.55,09.55,11.55,13.55,15.55,17.55,19.55,21.55,23.55 Погода на ОТВ (6+)
06.30,08.30,13.00,17.00,23.00 Новости ТАУ 9 1/2. (16+)
08.00,10.00,18.00,22.00 Известия (16+)
09.25 Патрульный участок. Итоги недели (16+)
10.30,12.00 Х/ф «Невероятные приключения мистера Спивета». (6+)
12.30,14.40 О личном и наличном (16+)
14.00 Д/ф «Это лечится. Шизофрения». (16+)
14.30 События Акцент (16+)
15.00,16.00 Боевик «Ночные стражи». (12+)
16.40 Патрульный участок. Интервью (16+)
18.30,00.00 Х/ф «Напарники». (16+)
20.00,01.25 Х/ф «Седьмая руна». (16+)
21.35 Д/ф «Это лечится. Шизофрения». (12+)
22.30 Д/ф «INVIVO. Дислексия. Болезнь ленивых гениев». (12+)

КАРУСЕЛЬ

05.00 Ранние пташки. «Три кота»
06.55,07.30 «Жужжалка»
07.00 «С добрым утром, малыши!»
07.35 М/с «Котенок Шмяк»
09.00 «Еда на ура!»
09.20 М/с «Волшебная кухня»
11.00 «Вкусняшки Шоу»
11.20 М/с «Царевны»
13.00 «Студия красоты»
13.20 М/ф «Фиксики. Большой секрет». (6+)
15.00 «У меня лапки»
15.25 «Ералаш». (6+)
16.50 М/ф «Чучело-Мяучело»
17.00 М/ф «Тараканище»
17.15 М/ф «Мойдодыр»
17.35 М/с «Барбоскины»
19.30 М/с «Турбозавры»
20.30 «Спокойной ночи, малыши!»
20.45 М/с «Маша и Медведь»
23.25 М/ф «Рикки-Тикки-Тави»
23.45 М/ф «Птичка Тари»
23.55 М/ф «Тайна третьей планеты»
00.40 М/ф «Просто так!»
00.50 М/с «Фиксики»
03.20 «Букварий»
03.35 М/с «Лунтик»
04.35 «Семья на ура!»

КУЛЬТУРА

06.30 Д/с «Энциклопедия загадок»
07.05 Мультфильмы
07.35 Х/ф «Красавец-мужчина», (12+)
09.40 «Обыкновенный концерт»
10.05 Диалоги о животных
10.50 Большие и маленькие
12.35 «Игра в бисер» с И. Волгиным
13.20 Д/с «Элементы» с Александром Боровским»
13.50 Больше, чем любовь. Е. Евтушенко
14.30 Торжественная церемония вручения Премии Евгения Евтушенко «Поэт в России - больше, чем поэт»
16.15 Д/с «Первые в мире»
16.30 «Картина мира с Михаилом Ковальчуком»
17.10 «Пешком...» Москва фонтанная
17.40 Передача знаний
18.30 «Романтика романса»
19.30 Новости культуры
20.10 Х/ф «Неоконченная пьеса для механического пианино». (12+)
21.50 Д/ф «Испания. Тортоса»
22.20 Т/с «Сегун». (16+)
23.55 Д/ф «Леонардо. Шедевры и подделки»
00.35 Х/ф «Мы с вами где-то встречались». (16+)
02.05 Диалоги о животных
02.45 М/ф «В мире басен»

МИР

05.00 Т/с «Что делает твоя жена?» (16+)
06.00 М/ф
07.55 «Слабое звено». (12+)
08.45 «Слабое звено». (12+)
09.30 «ФазендаЛайф». (6+)
10.00 Новости
10.10 Т/с «Бабий бунт, или Война в Новоселково». (16+)
16.00 Новости
16.15 Т/с «Бабий бунт, или Война в Новоселково». (16+)
18.30 «Вместе»
19.30 Т/с «Бабий бунт, или Война в Новоселково». (16+)
23.00 Т/с «Темные лабиринты прошлого». (16+)
00.00 «Вместе»
01.00 Т/с «Темные лабиринты прошлого». (16+)
03.15 Т/с «Что делает твоя жена». (16+)

ЗВЕЗДА

05.05 Д/ф «Выбор Филби». (12+)
05.30 Д/с «Москва фронту». (16+)
05.55 Х/ф «Трое вышли из леса». (12+)
07.30 Х/ф «Отряд особого назначения». (12+)
09.00 Новости недели с Ю. Подкопаевым. (16+)
09.25 «Служу России». (12+)
09.55 «Военная приемка». (12+)
10.45 «Скрытые угрозы». «Альманах №108». (16+)
11.30 «Код доступа». (12+)
12.20 «Легенды армии». (12+).
13.00 «Специальный репортаж». (16+)
13.40 Д/с «Освобождение». (16+)
14.10 Т/с «Снайпер». Офицер СМЕРШ». (16+)
18.00 Главное с О. Беловой. (16+)
19.45 Д/с «Легенды советского сыска». (16+)
23.10 Д/ф «Щелкин. Крестный отец атомной бомбы». (12+)
00.10 Т/с «При загадочных обстоятельствах». (16+)

МАТЧ!

08.00 Профессиональный бокс. (16+)
09.00,10.50,14.25,17.55,20.15,01.30,04.55 Новости
09.05,15.15 Все на Матч! (12+)
10.55 Х/ф «Кража». (16+)
12.40 Х/ф «Солдат Джейн». (16+)
14.30 Х/ф «Солдат Джейн». (16+)
15.55 Регби. «Енисей-СТМ» (Красноярск) - «Красный Яр» (Красноярск)
18.00 Все на Матч! (12+)
18.25 Всероссийская спартакиада по летним видам спорта. Баскетбол. Женщины. 1/2 финала
20.20 Все на Матч! (12+)
21.00 Футбол. «Спартак» (Москва) - «Зенит» (Санкт-Петербург)
00.00 После футбола с Г. Черданцевым. (12+)
01.40 Все на Матч! (12+)
02.15 Х/ф «Невидимая сторона». (16+)
05.00 Регби. «Динамо» (Москва) - «Стрела» (Казань)
07.00 Всероссийская спартакиада по летним видам спорта. Баскетбол. Женщины. 1/2 финала

ДОМАШНИЙ

06.20 «6 кадров». (16+)
06.30 Х/ф «Ее секрет». (16+)
10.10 Х/ф «Верни мою жизнь». (16+)

Х/ф «Верни мою жизнь». (16+)

14.30 Х/ф «Любовь по контракту». (16+)
18.45 «Пять ужинов». (16+)
19.00 Т/с «Великолепный век». (16+)
23.00 Х/ф «Не могу сказать «прощай». (16+)
00.45 Х/ф «Однажды двадцать лет спустя». (16+)
02.10 Д/ф «Преступления страсти». (16+)

ПЯТНИЦА

01.00 Х/ф «Ослепленный светом». (16+)
03.00 «Пятница News». (16+)
03.30 «Черный список 2». (16+)
04.00 «Черный список 2». (16+)
04.30 «Пятница News». (16+)
05.00 «Черный список 2». (16+)
05.30 «Пятница News». (16+)
06.00 «Кондитер 4». (16+)
07.10 «Кондитер 4». (16+)
08.20 «Черный список 2». (16+)
09.10 «Черный список 2». (16+)
10.00 «Зовите шефа». (16+)
10.40 «Зовите шефа». (16+)
11.20 «На ножах». (16+)
12.20 «На ножах». (16+)
13.20 «На ножах». (16+)
14.30 «На ножах». (16+)
15.30 «На ножах». (16+)
16.30 «На ножах». (16+)
17.30 «На ножах». (16+)
18.20 «На ножах». (16+)
19.30 «На ножах». (16+)
20.30 «На ножах». (16+)
21.30 «Адский шеф». (16+)
23.50 Х/ф «Крысиные бега». (16+)

ТВ3

06.00 М/ф
09.30 Т/с «Слепая». «Моя Ангелина». (16+)
10.00 Т/с «Слепая». «Отпусти и забудь». (16+)
10.30 Т/с «Слепая». «Черные сердечки». (16+)
11.00 Т/с «Слепая». «Двадцать лет назад». (16+)
11.30 Т/с «Слепая». «Сова и жаворонок». (16+)
12.15 Х/ф «Могучие рейнджеры». (16+)
14.45 Х/ф «Кредо убийцы». (16+)
17.00 Х/ф «Призрачный патруль». (12+)
19.00 Х/ф «День курка». (16+)
21.00 Х/ф «Район №9». (16+)
23.15 Х/ф «Факультет». (16+)
01.15 Х/ф «Остров Ним». (12+)
02.45 «Городские легенды». (16+)
05.45 М/ф

ОТР

06.00,08.25 «Большая страна». (12+)
06.50 «Сделано с умом». (12+)
07.20 «От прав к возможностям». (12+)
07.30 Д/ф «Музейный феникс». (6+)
08.00 «Домашние животные». (12+)
08.40 Х/ф «Не болит голова у дятла». (12+)
10.00,11.05 Отражение
10.30,17.00 «Календарь». (12+)
11.00,13.00,15.00,19.00 Новости
13.05 «Отчий дом». (12+)
13.20 Д/ф «Голливудская история». (12+)
14.05 «Большая страна». (12+)
15.05 Д/ф «Музыка. Фильм памяти...» Юрий Визбор. (12+)
15.45 «Сделано с умом». (12+)
16.15 Д/ф «Неслыханное кощунство!». (16+)
16.45 День работников нефтяной и газовой промышленности. (12+)
17.25 Д/ф «Диалоги без грима». (6+)
17.40 Х/ф «Моя морячка». (12+)
19.05 Х/ф «Гений». (16+)
20.40 Х/ф «Мне двадцать лет». (16+)
23.30 Д/ф «Тайны Каповой пещеры. Шульган-Таш». (12+)
00.15 Х/ф «Письма к Эльзе». (12+)

Афиша

Общегородские мероприятия

27 августа в 12:00 – Муниципальный праздник «День города» – **Стадион «Центральный»** (6+).

26 августа в 16:00 – День микрорайона д. Алапаиха – **д. Алапаиха, площадка «Дружба»** (6+).

ДК Станкозавода

ул. Токарей, 3
т. 8 (34346) 3-08-93
dkasz.ekb.muzkult.ru

В течение недели: Выставка декоративно-прикладного творчества, выставка цветов «Для вас с добрым сердцем!», посвященная Дню пенсионера (6+).

Музейный комплекс МО город Алапаевск

vk.com/amkmuseum

Музей ИЗО (ул. Бр. Смольниковых, 63) **в течение недели**:

• Выставка живописи и графики из собрания музея ИЗО «Лето, ах, лето...» (6+).

• Выставка живописи и графики из собрания музея ИЗО и частных коллекций «Город глазами художников» (6+).

• Выставка живописи и графики Никиты и Андрея Ершовых «Преемственность», из частных коллекций (6+).

• Выставка работ учащихся и преподавателей детской школы искусств им. П.И. Чайковского «Заповедник», посвящённая 100-летию И.Д. Самойлова

Централизованная библиотечная система

alapbibl.kulturu.ru

В течение недели:

• Фотовыставка Д. Мясникова ««Горенка»: с песней по жизни» – **«ЦГБ им. А.С. Пушкина** (ул. Ленина, 33) (6+).

• Экспозиция работ учащихся Алапаевской ДШИ им. П.И. Чайковского: «Национальный костюм народов России», «Тюбетейки» – **Центральная детская библиотека** (ул. Ленина, 15) (6+).

Музей истории АМЗ

ул. Ленина, 10
т. 8 (34346) 2-48-78, 2-18-47
ВТ-СБ: 10:00-16:00, ВС, ПН: вых.

В течение недели:

• Интерактивная программа-квест «В поисках сокровищ» – **по предварительной записи** (6+).

• Выставка Р. Сычева из собрания музея ИЗО «Царские дни в городе А...» (6+).

• Экспозиция, посвященная 75-летию Победы в Великой Отечественной войне, «Алапаевск – фронту» (6+).

• Индивидуальные экскурсии по экспозиции краеведческого зала «Город-завод» (6+).

ДК п. Западный

т. 8 (34346) 3-29-98
dk-zapad.ekb.muzkult.ru

26 августа в 17:00 – Игровая развлекательная программа для подростков и молодежи «Искатели развлечений» (6+).

29 августа в 14:00 – Игровая познавательная программа для детей «До свидания, лето» (6+).

31 августа в 17:30 – Праздничный вечер для молодежи и подростков, посвященный Дню знаний, «Первосентябрьский переполох» (6+).

ДК п. Асбестовский

т. 8 (34346) 70-1-50
gornyak.ekb.muzkult.ru

31 августа в 14:00 – Праздничное мероприятие с участием людей пожилого возраста «Ореховый Спас». Выставка, концертная программа – **ДК с. Мелкозерово** (6+).

ДК п. Н.-Шайтанский

т. 8 (34346) 74-5-61
neivodk.ekb.muzkult.ru

В течение недели:

• Выставка работ ДПИ, посвященная Дню пенсионера (6+).

Историко-краеведческий музей п. Н.-Шайтанский

Тел. 8 (34346) 7-46-44
ВТ-СБ: 10:00 – 16:00,
ВС, ПН: вых.
nshmuseum.ekb.muzkult.ru

В течение недели:

• Экскурсии и просмотр выставок (6+).

Каждую субботу в 12:00 – Мастер-класс: валяние из шерсти, изготовление кукол-оберегов из ткани, поделки из соленого теста, сувениры из поделочного камня и др. (6+).

Музей истории Алапаевской узкоколейной железной дороги

ул. Бочкарева, 73
Тел. 8 (34346) 3-31-32
СР-ВС: 10:00 – 16:00,
ПН, ВТ: вых.

В течение недели:

• Экскурсии и просмотр выставок (6+).

27 августа – День города

ПРОГРАММА

праздничных мероприятий на стадионе «Центральный»

ГЛАВНАЯ СЦЕНА

12:00 – 13:45 Спортивный блок

12:05 – 12:30 **Парад спортсменов.** Показательные выступления спортивных федераций города и специальной гостьи праздника 6-кратной чемпионки мира по гиревому жонглированию **Оксаны Никифор**

12:30 – 12:40 Награждение спортсменов и тренеров, показавших высокие спортивные результаты в сезоне 2021-2022

12:40 – 12:50 Вручение знаков ГТО

12:50 – 13:20 Соревнования по футболу; по лёгкой атлетике; пляжному волейболу; боксу; спортивной гимнастике; шахматам; самбо; рукопашному бою; армрестлингу; борьбе; гиревому спорту; по хоккею с шайбой; среди спортсменов с ограниченными возможностями здоровья; соревнования среди спортсменов федерации Рыболовного спорта;

13:20 – 13:40 **Силовой экстрим** (кантование покрышки от трактора К-700 весом 350 кг)

13:40 – 13:45 **Награждение участников соревнований**

13:45 – 14:45 Развлекательная программа с ростовыми куклами **«Шоу Лунеговых»** (г. Пермь)

14:45 – 16:40 Интерактивный конкурс **«Хлеб – всему голова»** (ведущий Андрей Али, г. Екатеринбург)

15:30 – 16:00 **Концертная программа** ансамбля народной песни **«Горенка»**

16:15 – 16:25 **Выступление группы «Метро»**

16:40 – 16:47 Награждение победителей конкурса «Хлеб – всему голова»

АНОНС ПРАЗДНИЧНЫХ МЕРОПРИЯТИЙ

16:47 – 17:00 Театрализация («Иваново счастье» к 100-летию И.Д. Самойлова)

ТОРЖЕСТВЕННОЕ ОТКРЫТИЕ ПРАЗДНИКА

17:00-18:30 Церемония присвоения звания «Почетный гражданин Муниципального образования город Алапаевск», вручение памятного знака «Почетный гражданин МО город Алапаевск» ✦ Чествование золотых юбиляров, организаций – юбиляров, молодоженов, новорожденных, жителей города, внесших значительный вклад в развитие Алапаевска «Славим человека труда!» ✦ Награждение победителей конкурса «Мой дом – мой город», награждение сотрудников ОВД, вручение семьям благотворительной помощи, собранной на акции «Белый цветок».

18:30 – 18:55 Концертная программа **«Гармонист играет твист»** лауреата Всероссийских и Международных конкурсов – **Дмитрия Овчинникова** (гармонь)

18:55 – 19:50 Концертная программа творческих коллективов и солистов города **«Праздничный калейдоскоп»** (ведущий Андрей Али, г. Екатеринбург)

20:00 - 21:00 – Концертная программа группы **FLAT FIVE**

21:00 - 22:00 – Концертная программа группы **«НА-НА»** (г. Москва)

22:00 – **ПРАЗДНИЧНЫЙ ФЕЙЕРВЕРК**

СЦЕНА №2

12:00 – 14:00 Детская музыкальная театрализованная программа **«В стране чудес»**

13:00 – 13:10 **Показ детской одежды** дизайнера **Веры Версаль**

14:00 – 14:40 **Концертная программа** творческих коллективов общеобразовательных организаций города **«Моя Родина»**

14:40 – 15:10 **Концертная программа Духового оркестра Алапаевской ДШИ им. П.И. Чайковского «Танцуем вместе!»**

15:10 – 16:30 **Концертная программа «Все, что сердцу дорого!»**, посвященная **100-летию И.Д. Самойлова** с участием самодеятельных народных коллективов города

16:30 – 16:50 **Дефиле участников конкурса** по аквагриму. Награждение победителей конкурса по аквагриму. ✦ **Награждение мастеров НХП и ДПИ** – участников выставки и мастер-классов

В ПРОГРАММЕ ПРАЗДНИКА:

спортивные соревнования, выставка-продажа изделий народных художественных промыслов и декоративно-прикладного творчества, выставка-продажа ювелирной и сувенирной продукции, мастер-классы для детей, художественные выставки, работа художников по аквагриму, фотозона, конкурсы, выступления творческих коллективов, катание на лошадях, аттракционы для детей.

Площадки с познавательно-развлекательными программами, выставками и продажами будут представлены на 3-х аллеях с 12:00 до 17:00:

✦ Интерактивные площадки музеев, библиотеки;

✦ Музей памяти представителей Императорского дома «Напольная школа в Алапаевске», Дом-музей П.И. Чайковского, Музей изобразительного искусства, Музей истории АМЗ, Историко-краеведческий музей п. Нейво-Шайтанский;

✦ Выставка-продажа сувенирной продукции и изделий мастеров НХП и ДПИ, мастер-классы по созданию композиций из камня, уральской росписи, изготовлению игрушек;

✦ Библиотечная площадка «Переулок библиотечный» с конкурсами, викторинами, интерактивными игровыми программами.

Площадки:

✦ Работа художников по аквагриму. В рамках праздника будет проходить конкурс мастеров по аквагриму с использованием элементов традиционной уральской росписи.

✦ На аллее будет размещен Большой Ирбитский самовар «Чаем угощаем!», продажа меда, чая.

✦ Будут представлены игровые развлекательные программы для детей с участием ОДМТ «Барабашка», ЛНТ «Театрон» и КТК «Чулпан».

На протяжении всего праздника будут работать торговые ряды с широким ассортиментом продукции

Государственное бюджетное учреждение дополнительного образования Свердловской области **«Детская школа искусств п. Западный»**

ОБЪЯВЛЯЕТ НАБОР УЧАЩИХСЯ НА 2022-2023 УЧЕБНЫЙ ГОД

Обучение по дополнительным ПРЕДПРОФЕССИОНАЛЬНЫМ и ОБЩЕРАЗВИВАЮЩИМ программам в области искусств на бюджетной основе:

со сроком обучения:
5 лет (возраст поступающих от 10 до 12 лет),
8 лет (возраст поступающих от 6,5 до 9 лет)

- **ФОРТЕПИАНО** (5 лет, 8 лет).
- **Народные инструменты «ГИТАРА»** (5 лет, 8 лет).
- **ЖИВОПИСЬ** (5 лет, 8 лет).
- **МУЗЫКАЛЬНЫЙ ФОЛЬКЛОР** (8 лет).

со сроком обучения **4 года**

- **ОСНОВЫ ИНСТРУМЕНТАЛЬНОГО ИСПОЛНИТЕЛЬСТВА (фортепиано, гитара, клавишный синтезатор)** возраст поступающих от 8 до 9 лет.
- **СОЛЬНОЕ ПЕНИЕ** от 9 лет.
- **ИЗОБРАЗИТЕЛЬНОЕ ТВОРЧЕСТВО** от 9 лет.
- **ХОРЕОГРАФИЯ** от 8 лет.

НА ПЛАТНОЙ ОСНОВЕ:

- **ОБУЧЕНИЕ ИГРЕ НА МУЗЫКАЛЬНОМ ИНСТРУМЕНТЕ (электрогитара, ударная установка)** возраст поступающих от 10 лет.
- **РАННЕЕ ЭСТЕТИЧЕСКОЕ РАЗВИТИЕ ДЕТЕЙ** (изо, хореография, английский язык, развитие вокальных навыков) возраст поступающих от 4 до 6 лет.
- **ПОДГОТОВКА К ОБУЧЕНИЮ В ДШИ: МУЗЫКАЛЬНОЕ ИСКУССТВО** возраст поступающих от 5,5 до 6 лет; **ИЗОБРАЗИТЕЛЬНОЕ ТВОРЧЕСТВО** возраст поступающих от 6,5 до 8 лет; **ХОРЕОГРАФИЯ** возраст поступающих от 5 до 8 лет.
- **ПОДГОТОВКА К ПОСТУПЛЕНИЮ В ВУЗ, ССУЗ (Изобразительное творчество)**

Прием документов: **по 31 августа 2022 г.** ежедневно (кроме субботы и воскресенья) с **9:00** до **17:00**.
Мы ждем вас по адресу: **п. Западный, ул. Мира, 3** (здание Дома культуры). С подробной информацией о правилах приема можно ознакомиться на официальном сайте **https://zdshi.ekb.muzkult.ru/regulations** в разделе «Родителям и поступающим». Справки по телефону: **8 (34346) 3-28-41.**

ВЫБОРЫ 2022

Округ №4

УСТИНОВА
Людмила
Александровна

ПРОФСОЮЗНЫЙ ЛИДЕР ГОРОДА

ЗА ЧЕЛОВЕКА ТРУДА!

ТОЛЬКО ДЕЙСТВИЯ И НИКАКИХ ЛОЗУНГОВ!

Информация предоставлена на безвозмездной основе кандидатом Устиновой Людмилой Александровной

Ваше здоровье

Лучшее средство профилактики – это вакцинация!

За последние три недели в 5 раз увеличилось число заболеваний коронавирусом. Только за последние дни зарегистрировано 50 случаев заболеваний взрослых, 3 случая – детей (в июле было зарегистрировано 5-10 случаев).

В связи с ростом заболеваемости в Алапаевской городской больнице введены ограничения посещений больных родственниками для исключения заноса инфекции. Также в приемном отделении оборудовано помещение для наблюдения пациентов с подозрением на COVID-19.

Еще раз напоминаем, что лучшее средство борьбы с инфекцией – это вакцинация. Только за неделю провакцинировалось 368 человек. Для получения максимальной защиты медиками рекомендовано прививаться в два этапа, с интервалом между прививками 22 дня.

Прививайтесь и будьте здоровы.

Роман КОЗЛОВ,
главный врач АГБ

Актуально!

Губернатор поручил увеличить расходы на медицину

Губернатор Свердловской области Евгений Куйвашев поручил выделить средства на реконструкцию первоуральского противотуберкулезного диспансера и в целом усилить поддержку сферы здравоохранения в регионе. Об этом он заявил 17 августа в ходе рабочей поездки в города Западного управленческого округа – Первоуральск и Ревду.

По словам главы региона, после окончания пандемии расходы на медицину продолжат увеличиваться. Так, в 2022 году на ремонт больниц и поликлиник направлено более чем в два раза больше средств по сравнению с предыдущим годом.

«У нас есть четкое видение того, что нужно сделать для решения системных проблем в медицине, укрепления здоровья уральцев. Предыдущие два года и борьба с коронавирусом стали настоящим вызовом для всей уральской медицины. Но мы выстояли. Только в 2021 году за счет федерального и областного бюджетов на противодействие ковиду направлено более 12 миллиардов рублей. На эти средства мы оснастили больницы необходимыми препаратами и оборудованием. И эта тенденция должна быть сохранена и сейчас, после пандемии. В 2022 году мы увеличили расходы из областного бюджета на здравоохранение более чем на 5,3 миллиарда рублей. Только на ремонт и обустройство больниц мы в этом году направили больше 2 миллиардов рублей. И это не все, сегодня мной принято решение о выделении средств на реконструкцию первоуральского противотуберкулезного диспансера, поручил Минздраву оформить заявку на выделение средств», – сказал Евгений Куйвашев.

Глава региона подчеркнул, что приоритет сейчас – повышение доступности и качества медицины. Для этого в 2021 году в селах Свердловской области было установлено 11 модульных фельдшерско-акушерских пунктов. В 2022 году их будет построено в два раза больше – 23. В Первоуральске губернатор также проверил, как выполняется его поручение по ремонту поликлиники №3 (об удручающем состоянии здания во время прямой линии год назад Евгению Куйвашеву рассказала участковый врач Екатерина Шакирова).

До конца сентября здесь планируется завершить капитальный ремонт здания стационара под размещение гериатрического отделения, средства были выделены из областного бюджета. Также до конца года будет составлена смета на капитальный ремонт поликлиники.

В Ревде глава региона познакомился с молодыми медиками, а также обсудил эффективность действующих программ по привлечению врачей в малые города и села. Так, для стимулирования притока медицинских кадров в регионе увеличен целевой набор в Уральский государственный медицинский университет, а также действуют программы «Земский доктор» и «Земский фельдшер». За 10 лет работы программ в территории переехал 1031 медик. Сейчас по программе «Земский доктор» врачи могут получить от 1 до 1,5 миллиона рублей, «земские» фельдшеры – от 500 до 750 тысяч рублей.

Кроме того, молодые врачи могут получить жилищные сертификаты или компенсацию затрат на аренду жилья, а также «подъемные деньги» на обзаведение хозяйством в селах и деревнях. Так, заместитель главного врача Ревдинской городской больницы Ирина Бусыгина рассказала, что вернулась с семьей из Казахстана. Благодаря участию в муниципальной программе она получила соцвыплату в размере 384 тысяч рублей, добавила собственные накопления и ипотечные средства и купила квартиру.

Однако, по словам Евгения Куйвашева, и этих мер недостаточно для привлечения специалистов в свердловские больницы. Правительству, главам городов, главным врачам нужно искать новые, нестандартные решения: строить дополнительное жилье для медиков, находить новые способы поддержки.

Во время рабочей поездки Евгений Куйвашев заехал в одну из первоуральских аптек, где удостоверился в том, что в ассортименте представлены препараты, произведенные в Свердловской области. «Решил заехать в аптеку, проверить – продают ли лекарства наших, уральских производителей. Сразу увидел на прилавке «Триазавирин». Только цена высокая. Даже выше, чем в пандемию. Будем смотреть, почему так. К счастью, перебоев с лекарствами сейчас нет. Но если что, у нас и своих производителей достаточно: Березовский фармзавод, Ирбитский химфарм, «Медсинтез». Совсем без таблеток не останемся», – написал губернатор в своих социальных сетях.

Сегодня в Свердловской области 11 предприятий, которые производят 160 наименований лекарственных средств. В настоящее время компании работают над производством новых препаратов для замещения импортных аналогов.

Также Евгений Куйвашев обсудил ход формирования большого медкластера в Екатеринбурге, который объединит научно-исследовательские институты, центры для подготовки студентов и медицинские учреждения. Напомним, проект поддержан премьер-министром РФ Михаилом Мишустиным. После визита в 2021 году на площадку кластера он поручил выделить до 7,5 миллиарда рублей из федерального бюджета на проект.

В ходе поездки Евгений Куйвашев протестировал и работу «Автопоезда здоровья» – мобильные медицинские комплексы круглый год ездят по отдаленным городам и селам. «У жителей есть возможность получить первичную помощь и консультации узких специалистов. Пользуясь случаем, решил измерить давление. Сказали, можно в космос лететь», – написал глава региона в своем telegram-канале.

Виктор ЕГОРОВ
по информации
областных СМИ
Снимки
предоставлены автором

Поздравляем!

Поздравляем алапаевцев с замечательным событием, традиционно отмечаемым в конце августа, – Днем города!

В этом году нашему Алапаевску исполняется 383 года. Это один из старейших городов Среднего Урала, но как и прежде он устремлен в будущее! И в настоящее время здесь, у нас, продвигаются планы по открытию на территории города новых промышленных предприятий. В перспективе – создание особой экономической зоны, что является целью многих территорий!

Наш Алапаевск последовательно и настойчиво движется по пути развития активного туризма на территории муниципального образования. И здесь проделан уже значительный объем работ, локомотивом которого стали Царские дни.

Дорогие алапаевцы, желаем вам новых побед, добрых свершений и успехов в делах, счастья, здоровья, благополучия! Отличного праздничного настроения на дне рождения Алапаевска! И пусть всегда в ваших глазах будет свет любви к родному городу!

С. БИЛАЛОВ, глава МО г. Алапаевск, и депутаты Думы 7 созыва

С Днем российского кино!

Самое массовое и важнейшее из искусств, демократичное и доступное, понятное и близкое каждому человеку – кино – 27 августа отмечает 103 года со дня рождения советско-российского кинематографа! И вся многочисленная армия работников кино, все, кто снимает и делает фильмы, кто их тиражирует, демонстрирует и продвигает в народ, кто создает новую технику кинопоказа, кто готовит профессиональные кадры для кино, 27 августа будут отмечать профессиональный праздник – День российского кино!

Совет ветеранов культуры, Управление культуры, горком профсоюза работников культуры, заслуженные работники культуры РФ сердечно поздравляют всех ветеранов киносети и кинопроката МО город Алапаевск, МО Алапаевское, работников КДЦ «Заря» с этим профессиональным праздником – Днем российского кино!

Искренне желаем всем работниками и ветеранам кино крепкого здоровья, добрых дел, неувядаемой жизненной энергии, мира, достатка, благополучия! КДЦ «Заря» – успехов в кинообслуживании населения, почаще удивлять и радовать зрителей фильмами формата 3D с объемным изображением и объемным звуком! Любителям и поклонникам кино – новых, интересных встреч с умными, добрыми, отечественными фильмами! Пусть их будет как можно больше на наших экранах! Пусть родной российский кинематограф продолжает достойно возрождаться и возвращать свою былую славу!

С уважением
З. КОКШАРОВА,
заслуженный работник культуры РФ,
почетный кинематографист России,
почетный гражданин МО г. Алапаевск,
председатель совета ветеранов культуры,
О. ЧЕЧУЛИНА,
начальник Управления культуры,
О. СЕРЕДКИНА,
председатель ГК профсоюза работников культуры,
Н. СВАЛОВА, А. ДАНИЛОВ,
заслуженные работники культуры РФ

Уважаемые читатели!

Заполненный купон-благодарность можно приносить в редакцию «АГ» (ул. Пушкина, 66) Купоны будут опубликованы на страницах газеты по мере возможности.

Хочу сказать спасибо...

Кому _____

_____

За что _____

_____

_____

_____

Откого _____

Телефон *(не публикуется, для возможных уточнений)* _____

Поздравляем с юбилейным днем рождения Галину Ивановну РАСКАТОВУ, почетного гражданина города Алапаевска, заслуженного врача, отличника здравоохранения!

Есть люди золотого склада,
Но их все меньше в наши дни,
Не ради славы и награды
Всегда трудятся они.

Пусть годы бегут, но не будь им подвластна,
Всегда оставайся здоровой, прекрасной.

Желаем Вам, Галина Ивановна, семейного благополучия, оптимизма, всегда быть бодрой и активной еще долгие годы.

С. БИЛАЛОВ, глава МО г. Алапаевск, депутаты Думы 7 созыва,
Г. ТИЗЯКОВА,
председатель совета ветеранов АГБ

Поздравляем уважаемую Изольду Васильевну КАПАНИНУ с юбилейным днем рождения!

Как никогда будь сегодня красивой,
Женственной, хрупкой
и самой счастливой.
В свой день рожденья сияй, как звезда,
Этот настрой сохранив навсегда!

Здоровья, благополучия, всех благ!

Совет ветеранов
и коллектив редакции
«Алапаевская газета»

Поздравляем Галину Ивановну РАСКАТОВУ с юбилейным днем рождения!

О возрасте не спрашивают леди,
Она по умолчанию молода,
Желаем быть всегда неотразимой,
Сияющей, как в небесах звезда!
Пусть на проблемы будет амнезия,
На счастье только выгодный кредит!
Здоровья крепкого и в жизни заниматься
Желаем тем, к чему душа лежит!

Н. БОНДАРЕНКО

Поздравляем дорогую Ларису Васильевну БЕЛЬТЮГОВУ с юбилеем!

Хотим пожелать мы Вам море удачи,
Чтоб Вы отдыхали
на собственной даче,
Чтоб в доме достаток, улыбки и смех,
Чтоб Вы были
лучшим примером для всех!
Живите богато, не зная печали,
Чтоб Вас Ваши близкие не огорчали,
Пусть годы, невзгоды идут стороной,
А Вы оставайтесь всегда молодой!

БЕЛЬТЮГОВЫ, ЛИСИЦЫНЫ, НЕМЫТОВЫ, РОГОЖКИНЫ, ПАНТЮХИНЫ, ГЛЕБОВЫ

Совет ветеранов Администрации МО г. Алапаевск поздравляет с днем рождения:

Тамару Львовну УПОРОВУ,
Раису Александровну ДМИТРИЕВУ,
Эльвиру Евгеньевну ЛИТВИНЮК.

Желаем крепкого здоровья,
Счастья, светлых дней,
Дороги жизни подлинней
И много радости на ней.

Н. АБРАМОВА, зампредседателя совета ветеранов

Хочу сказать спасибо...

Спасибо! **Любови Борисовне БАДЬИНОЙ** – диспетчеру регистратуры ЦРБ, удивительной, ответственной женщине. Скромная и внимательная к людям. Скоро исполнится ей 70 лет. Любовь Борисовна, доброго Вам здоровья и долголетия.

А. НАРИСЛАМОВА

Поздравляем дорогую, любимую маму, бабушку Любовь Степановну АБРАМОВУ с юбилейным днем рождения!

С юбилеем поздравляем!
Радости мы тебе желаем,
Море жизненных побед,
Ангел пусть хранит от бед.
Мы желаем еще удачи
И здоровья тебе в придачу.
Пусть царит всегда успех,
Жизнь пусть будет без помех!

Дети, внуки и родные

Поздравляем дорогих дедушку и бабушку – Павла Михайловича и Раису Игнатьевну ГОНЧАРОВЫХ – с золотой свадьбой!

Вместе вы уже так долго –
Пятьдесят счастливых лет.
Вас мы с этим поздравляем,
Наши бабушка и дед.
Золотая ваша свадьба
Принесет вам радость пусть.
Будьте счастливы, здоровы.
Пусть пройдут хандра и грусть!

Внуки Варя, Димитрий и Данил

Совет ветеранов МО МВД России «Алапаевский» тепло и сердечно поздравляет с юбилейным днем рождения Тахирян Ахматдиновича ЗАЙНУТДИНОВА!

Желаем счастья, светлых дней,
Здоровья, что всего ценней,
Дороги жизни подлинней
И больше радости на ней.

Совет ветеранов МО МВД России «Алапаевский»

Совет ветеранов п. Западный от всей души поздравляет юбиляров:

Сергея Геннадьевича ХАМИДУЛИНА,
Юрия Николаевича ПОЛУХИНА,
Светлану Васильевну КОЛЧИНУ,
Гальфию Салиховну ГОРЕЛЫХ.

С юбилеем поздравляем
И желаем не болеть,
Улыбаться и смеяться,
Не грустить и не жалеть
Свои прожитые годы:
Что ж, прошли, значит, прошли,
Подведи свои итоги
И вперед всегда иди!
Чтобы было все прекрасно –
Никогда не унывай,
Заряжайся оптимизмом
И успешно процветай!

Г. РАДИОНОВА, председатель совета ветеранов

Совет ветеранов Алапаевского металлургического завода сердечно поздравляет своих юбиляров:

Надежду Константиновну ХАРАДОВУ,
Тамару Дмитриевну ЧЕРНЫХ,
Александру Захаровну ФОМИНУ.
Елену Петровну ДАМБЕРГ,
Галину Алексеевну РУСАКОВУ,
Леонида Федоровича РУСАКОВА.

Юбилеи – это радость
И слегка печаль...
Потому что старше на год
Ты становишься – а жаль!
Живи, не помня об обидах,
Былых теней не пороша,
Вся жизнь – глубокий вдох и выдох,
Она прекрасна, хороша!

Счастья вам, здоровья и долгих лет жизни!

Т. БЕЛЬКЕВИЧ, председатель совета ветеранов

К сведению!

Отключение электроснабжения

от ВЛ 0,4 кВ «Чернышева», ТП-6Б, 30.08.2022 г. с 9:00 до 13:00, для замены оп. №5 (дерево на дерево)

Быт: 89
ул. Перминова, 133-157, 144-166, ул. Юбилейная, 12, 24А, 26-44, 21-33, ул. Чернышова, 138-160, 165-191, ул. Новоселов, 16-24, ул. Комсомольская, 69-89, 44-54, пер. Комсомольский, 19, 22-28, ул. Гоголя, 169,
ТПП: 89 (205 человек)

от ВЛ 0,4 кВ «Ф.Кабакова», ТП-70, 31.08.2022 г. с 9:00 до 15:00, для замены оп. №7 (дерево на дерево)

Юр.лиц: 6
ООО «Урал-Кедр» – цех по переработке рыбы, ул. Лермонтова, 40/2;
ООО «Урал-Кедр» – м-н, ул. Лермонтова, 42;
Быт: 142
ул. Лермонтова, 9-27, 18-56; ул. Л. Толстого, 32-60, 72-90, 31-71; ул. А. Матросова, 1-7, 2-12; ул. Суворова, 39-45; ул. Ф. Кабакова, 39-67, 42-58; ул. Конструкторская, 2, 4, 14-28, 3-21, 27-37.
ТПП: 148 (329 человек)

А. ВЕРИГА, начальник Алапаевского РКЭС

ПРИЕМ ЛОМА ВЫСОКИЕ ЦЕНЫ
А 000253 №471 от 19.11.2014
• МЕДЬ - от 470 руб. • АЛЮМИНИЙ - от 65 руб.
• ЛАТУНЬ - от 255 руб. • ЧЕРНЫЙ ЛОМ - 18 руб.
• РЗМ, кислородные баллоны,
• электродвигатели
АДРЕС: ул. Сортировочная, 1/1
Тел. 8-922-218-0053, 8-982-667-5007 Реклама

ВНИМАНИЕ! Объявления о продаже коммерческого характера, а также о предоставлении каких-либо услуг, «СДАЮ», «требуются...», поздравления, соболезнования, служба знакомств и т.д. публикуются только на платной основе. Дополнительная информация по тел. **8 (34346) 2-54-19**. На разные разделы объявлений заполняется отдельный купон. В графе **«Не публикуется»** обязательно указывайте свои ФИО, адрес и телефон. Иначе объявление не будет напечатано в газете. **С правилами размещения бесплатных объявлений вы можете ознакомиться в редакции «АГ» (г. Алапаевск, ул. Пушкина, 66). ЗАПОЛНЕНИЕ этого купона подтверждает, что вы ОЗНАКОМЛЕНЫ и СОГЛАСНЫ соблюдать указанные правила.**

Действителен СЕНТЯБРЬ 2022 **КУПОН частного объявления** Алапаевская ГАЗЕТА
заполнять разборчиво, не более 15 слов
Продаю • Меняю • Сниму • Сдаю • Куплю • Находки • Благотворительность
Текст:
Обращаться:
ФИО, адрес, телефон (ЗАПОЛНЯЮТСЯ ОБЯЗАТЕЛЬНО, не публикуются)
Объявления на этом купоне принимаются в редакции «АГ» (ул. Пушкина, 66), в деревнях – в местах реализации газеты. Объявления публикуются в текущих номерах газеты по мере возможности. За содержание частных объявлений редакция ответственности не несет. По срокам выхода претензии НЕ ПРИНИМАЮТСЯ.
ВНИМАНИЕ! Купоны без ФИО, адреса, телефона, а также просроченные – НЕ ПУБЛИКУЮТСЯ!

Санаторию «Самоцвет»
ТРЕБУЕТСЯ:
• Культорганизатор
✓ Гибкий график ✓ Полный соцпакет ✓ Льготное питание
✓ Возможность проживания ✓ З/п по результатам собеседования
Обращаться: **8-912-676-3415**
Эл. почта: **o.andreyko@obuhovski.com** **Тел.: 8 (34346) 71-5-48, 71-5-10**

Санаторию «Самоцвет»
ТРЕБУЮТСЯ:
• Фельдшер на сменную работу
• Санитарка грязелечебницы
• Администратор • Горничные
• Секретарь • Дворник
• Инструктор тренажерного зала
• Массажист (с мед. образованием)
• Врач-педиатр
✓ Компенсация проезда ✓ Возможность проживания.
Эл. почта: **o.andreyko@obuhovski.com** **Тел.: 8 (34346) 71-5-48, 71-5-10**

На производственное предприятие ТРЕБУЕТСЯ:
• КЛАДОВЩИК
З/п от 45 000 руб.
Постоянная работа, стабильная и своевременная выплата заработной платы. Местоположение п. Лосиный (Зеленый дол), Свердловская область.
Тел. 8-950-633-1655

На производственное предприятие ТРЕБУЮТСЯ:
• БУЛЬДОЗЕРИСТ
Сменный график по 12 ч., 310 руб./час
• ОПЕРАТОР ФРОНТАЛЬНОГО ПОГРУЗЧИКА
Сменный график по 12 ч., 280 руб./час
• ТРАКТОРИСТ
Сменный график по 12 ч., 280 руб./час
Постоянная работа, стабильная и своевременная выплата заработной платы. Жилье предоставляется, возможна вахта.Местоположение п. Лосиный (Зеленый дол), Свердловская область.
Опыт работы обязателен. Тел. 8-950-633-1655

Металлургический комплекс в г. Алапаевск объявляет набор сотрудников:
• ИНЖЕНЕР-ГЕОДЕЗИСТ
• ИНЖЕНЕР по надзору за строительством
• ИНЖЕНЕР по проектно-сметной работе
• ИНЖЕНЕР по технической документации
• ИНЖЕНЕР по исполнительной документации
• СПЕЦИАЛИСТ по планированию и бюджетированию
• НАЧАЛЬНИК СКЛАДА временного хранения
• ИНЖЕНЕР службы промышленной безопасности, охраны труда и экологического контроля
• ИНЖЕНЕР АСУТП
Резюме присылать на адрес: **m.strahova@format-ek.ru**
Обращаться в отдел по персоналу: **8-982-616-0377**

В Алапаевский городской суд **ТРЕБУЮТСЯ:**
СЕКРЕТАРЬ СУДЕБНОГО ЗАСЕДАНИЯ
Квалификационные требования: высшее юридическое образование (не ниже уровня бакалавриата). Требования к стажу не предъявляются.
ДВОРНИК
Требования к уровню образования и к стажу не предъявляются
Телефон: 8 (34346) 2-46-80, 2-55-38
(и.о. начальника отдела Надысовой Елене Сергеевне)

Требуется
ВОДИТЕЛЬ
категории «С», «Е»
сортиментовоз с манипулятором
Тел. 8-909-000-9373

Требуется
БРИГАДА в лес:
• ВАЛЬЩИК • ТРАКТОРИСТ
• СУЧКОРЕЗ • ЧОКИРОВЩИК
Тел. 8-912-052-3158

ТРЕБУЮТСЯ:
• **ВОДИТЕЛЬ** кат. «С» на самосвал
• **ВОДИТЕЛЬ** на экскаватор–погрузчик
Официальное трудоустройство. **Требование:** ответственность, без вредных привычек, возможно вахта, жилье
Тел. 8-982-67-68-340

На работу приглашаются вахтовым методом в г. Екатеринбург
ОХРАННИКИ
Жилье предоставляется.
Зарплата от 1300 руб./сутки
Тел. 8-343-374-0920; 8-908-928-9545

В ООО Птицефабрика «Алапаевская» требуются
• ПТИЦЕВОД • КОЧЕГАР
• РАБОТНИКИ на забой птицы
Тел. 8-932-600-1460, звонить в будни

ТРЕБУЕТСЯ:
АВТОМОЙЩИК
Тел. 8-912-677-7345

В ООО ТК «РЕСУРС-С» ТРЕБУЮТСЯ:
• ОПЕРАТОР ДРОВОКОЛА
• КОМПЛЕКТОВЩИК
• ЭЛЕКТРОГАЗОСВАРЩИК
Тел.: 8-950-550-0209, 8-912-267-6585

СРОЧНО требуется
ОХРАННИК
работа в г. Екатеринбурге
График 3/3, 5/5, 7/7, 15/15. З/П от 1800 р./смена
Тел.: **8-992-003-0817**

На хлебопекарню (с. Арамашево) **требуются**
ПЕКАРИ
График 2/2, доставка до места
Тел. 8-912-282-6734

В дом отдыха «Нейва» требуются
• АДМИНИСТРАТОР-ГОРНИЧНАЯ
• ПОВАР • СТОРОЖ • КОЧЕГАР
Тел. 8 909-003-2214

В автосервис требуются
АВТОМЕХАНИКИ • АВТОСЛЕСАРИ
Тел. 8-912-618-3874
В магазин требуются:
ПРОДАВЦЫ • МЕНЕДЖЕРЫ
Тел. 8-912-285-6359
Официальное трудоустройство. Достойная зарплата.

ООО «Алапаевский ДОЗ» требуются
• СТОЛЯР • СБОРЩИК
• УКЛАДЧИК-УПАКОВЩИК
• СТАНОЧНИК ДЕРЕВООБРАБАТЫВАЮЩИХ СТАНКОВ
Тел. 8 (34346) 3-34-84
г. Алапаевск, ул. 40 лет Октября, 9

На производство **ТРЕБУЕТСЯ:**
• ОХРАННИК
График суточный, З/П от 25 т.р.
Тел. 8-922-153-3111

ТРЕБУЮТСЯ:
ГРУЗЧИКИ УПАКОВЩИКИ
Проезд, проживание, питание БЕСПЛАТНО!
З/П до 110 т.р. за вахту!
8-912-759-2080
8-800-777-4285
(звонок бесплатный)

ЧОО КБ-2012
ТРЕБУЮТСЯ:
• **ЛИЦЕНЗИРОВАННЫЕ ОХРАННИКИ** (4 и 6 р)
Графики разные, есть вахты в пионерские лагеря.
Своевременная выплата з/платы.
Окажем помощь в получении лицензии.
Тел. 8-912-242-9364

С Днём города!

Каспий
ГРИЛЬ & КАФЕ

Уважаемые горожане!

Примите искренние поздравления с большим праздником для каждого из нас – Днем города!

Пусть в этот чудесный день каждый из нас почувствует себя частью нашей большой и дружной семьи, испытает гордость за наш дом, наш город, наш край и будет согрет улыбками и любовью друг друга.

Поздравляем!

С уважением руководитель и коллектив банкетного зала «Каспий»

Страховая компания Астро-Волга

ОСАГО

Поздравляем всех жителей с Днём города!

Наш город — родной нам до боли...
Хранит он так много историй!
Про детство, про юность, про старость...
Он видел и горе, и радость!

Наш город — он лучший, мы знаем!
Ему процветанья желаем!
И где бы мы ни оказались,
Душою мы, все с ним остались!

Он видит так много такого,
О чем мы совсем и не знаем!
И в новый его день рожденья,
Мы гордо его поздравляем!

С уважением коллектив и руководитель страховой компании «Астро-Волга»

ПИЦЦЕРИЯ ПЛЮС

УВАЖАЕМЫЕ ЖИТЕЛИ АЛАПАЕВСКА!
ПОЗДРАВЛЯЕМ ВАС С ДНЁМ ГОРОДА!

Наш город родной, мы тебя поздравляем!
Тебе всей душой процветания желаем,
Спеши развиваться, на месте не стой,
Мы любим тебя и гордимся тобой!
А всем горожанам желаем удачи,
Чтоб жили дружнее и стали богаче.
И каждый для города изо всех сил
Чтоб только лишь пользу одну приносил!

Руководство и коллектив «ПИЦЦЕРИИ плюс»

МАГАЗИН "Строй-Дом"

С Днём города!

Пусть в этом месте всегда горят огни удачи и любви, пусть этот город не знает ни войны, ни разочарований. Желаем счастливой и спокойной жизни в любимом городе, а также достатка, успеха и вдохновения.

Магазин «Строй-дом»

г. Алапаевск, ул. Сортировочная, 1, кор. 3 (бывший рыбсбыт)
8(34346)2-60-60, 8-912-695-72-10

Уважаемые коллеги, партнеры, друзья!
Поздравляем вас с наступающим праздником – Днем города Алапаевска!

Желаем вам, несгибаемости духа, выносливости и оптимизма. Пусть в каждый дом придет мир, понимание и благополучие. Мы гордимся нашим городом и нашей страной!

С уважением коллектив и руководитель АРО ООО «ВДПО»

«АБСОЛЮТ» ОТДЕЛ РЕАЛЬНЫХ ЦЕН
«САЛЮТ» МАГАЗИН РЕАЛЬНЫХ ЦЕН

С Днём рождения, любимый город!

Сердцу каждого так дорог
Свой родной, любимый город,
Где живешь и где родился,
И где в жизни пригодился!
День рождения сегодня
Отмечает и мой город.
Процветания желаю,
Горожан всех поздравляю!

АБСОЛЮТ:
- канцелярские товары
- большой выбор цифровых приставок
- все для спутникового телевидения
- подарочные наборы
- фены • плойки
- декоративная косметика

САЛЮТ:
- все для консервирования
- туалетная вода
- подарочные наборы
- посуда
- мелкая бытовая техника
- кухонные аксессуары

Реклама

ул. Бр.Серебряковых, 11
т. +7 (34346) 2-49-40

ул. Пушкина, 84
т. +7 (34346) 2-46-06

Магазин «Фермер»

Поздравляем всех покупателей и жителей города с наступающим Днем города!

Наш город родной, мы тебя поздравляем!
Тебе всей душой процветания желаем,
Спеши развиваться, на месте не стой,
Мы любим тебя и гордимся тобой!

Реклама

г. Алапаевск, ул. Чайковского, 32В (с 9:00 до 18:00 ежедневно)
Приглашаем за покупками. В продаже многолетние цветы: флоксы, ромашки, эхинацея семена, лук севок, чеснок (озимый), осенние удобрения

Кредитный потребительский кооператив НАРОДНАЯ КАССА

ПОЗДРАВЛЯЕМ ВСЕХ ЖИТЕЛЕЙ С ДНЁМ РОЖДЕНИЯ НАШЕГО ГОРОДА!

Пусть каждая семья живёт здесь счастливо и благополучно, пусть город растёт, становится красивее и интереснее. Здоровья всем горожанам и исполнения заветных мечтаний.

С уважением коллектив кредитного потребительского кооператива «Народная касса»

НАДЕЖНЫЕ СБЕРЕЖЕНИЯ
доход до 15% годовых

ВЫГОДНЫЕ ЗАЙМЫ
на любые цели
ЦЕЛЕВЫЕ ЗАЙМЫ
(с использованием материнского капитала)

Реклама

НАШ АДРЕС: г. Алапаевск, ул. Пушкина, 35. Тел. 8-982-608-99-74 БЫСТРО! НАДЕЖНО! ВЫГОДНО!

Магазины «ФАЭТОН» ПОЗДРАВЛЯЮТ жителей и гостей Алапаевска С ДНЕМ ГОРОДА!

Праздничные СКИДКИ!

Наши адреса:
ул. Бр.Смольниковых, 41, т. 2-18-77,
ул. Чайковского, 32/1, т. 3-40-93, 3-44-11

Реклама

Уважаемые алапаевцы и гости города!

От чистого сердца и с искренней душой всех вас, дорогие друзья и товарищи, поздравляю

с Днем города!

Желаю чувствовать светлый уют в этом городе, благосостояние, счастье, чувствовать свободу и настоящую радость. Пусть каждый житель и гость наслаждается великолепной природой и гордится большими достижениями и памятной историей нашего любимого уголка на Земле.

С уважением руководитель ООО «Дорожно-сервисная компания» Н. КРАМОРЕНКО

С Днем города!
Ведь он для нас родной,
Такой уютный и доброжелательный,
Мы поздравляем, пускай стороной
Счастье не обойдет,
пусть привлекательным
Будет город для радости – она
Всех посетит вскоре города жителей,
Желаем насладиться всем сполна
Сегодня праздником умопомрачительным,
Наш город – он для нас как светлый дом,
И много в нем есть для гордости поводов,
Мы дружно в нем и весело живем,
Пусть в нем случатся достижения новые!

2-22-22
2-44-44
2-99-99

Приглашаем водителей с личным автомобилем на диспетчерское обслуживание
Свободный график работы

Реклама

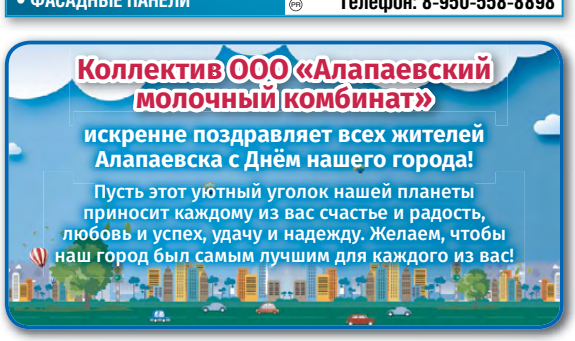

ПРОДАЕТСЯ ЗЕМЕЛЬНЫЙ УЧАСТОК 9 соток
д. Алапаиха, ул. Советская
(есть фундамент под гараж и газовую котельную)
Тел. 8-912-245-5487
Реклама

Продается ДОМ
ул. М.-Сибиряка, 27 (Рабочий городок)
площадь 45 кв.м, огород 6 с, отопление паровое +э/котел, вода скважина. Цена 650 т.р., можно под мат. капитал.
Тел. 8-912-280-8719
Реклама

ПОЕЗДКИ ВЫХОДНОГО ДНЯ!
27 АВГУСТА Верхотурье, Меркушино, Актай
29 АВГУСТА и 4 СЕНТЯБРЯ г. Туринск, «Акварель», горячие источники
30 АВГУСТА г. Реж, «Баден-Баден»
11 СЕНТЯБРЯ г. Екатеринбург, зоопарк
10 СЕНТЯБРЯ г. Екатеринбург, Ганина яма
Автобус на заказ 8, 19 и 33 места
Выполняем заявки по организованной перевозке групп детей автобусами. ИП Телегин В.Н.
гр.: Пассажирские и грузовые перевозки вТн
Тел. 8-912-223-5563 (Татьяна)
passajirckie_perevozki_alapaev
ЛИЦЕНЗИЯ АК-66-010180

РЕМОНТ ПЕРЕТЯЖКА
мягкой мебели
Тел. 8-912-660-2777

КУПИМ ВАШ АВТО
(кроме Жигули)
БЫСТРО • ДОРОГО
• ДЕНЬГИ СРАЗУ
Тел. 8-900-043-7017

• ВОРОТА • ЗАБОРЫ
• НАВЕСЫ Гарантия, качество
Тел. 8-953-040-2891 (Владимир)
8-950-540-1592 (Марат)

ТРЕУЮТСЯ
ВОДИТЕЛИ
категории «С», «Е»
Тел. 8-952-728-7201

БЕСПЛАТНЫЕ ЧАСТНЫЕ ОБЪЯВЛЕНИЯ

НЕДВИЖИМОСТЬ

продаю

4-комн. кв., 2 эт., ул. пл., 87,4 кв.м, Максимовка, ул. Калинина, 5 корпус 2, современный ремонт, всё изолировано, лоджия застеклена стеклопакетами, в с/у и ванной комнате кафель, кухня 12 кв.м, вся мебель в квартире остается – рассмотрю ипотеку, обмен. Тел. 8-912-2800340

4-комн. кв., поселок курорта Самоцвет, 2/5 эт., с/д, косметич. ремонт, частично мебель, балкон застеклен. 60 кв.м, с/у разд. – 730 т.р., мат. капитал. Тел. 8-919-3932625

3-комн. б/у кв., 54 кв.м, 3 эт., без ремонта, ул. Пушкина, 93. Тел. 8-919-3717295

3-комн. п/б кв., 67,4 кв. м, п. Октябрьский, косметич. ремонт, комнаты изолир., печное отопл. с водяным контуром по квартире, с/у совмещен, централиз. водоснабжение, уч-к земли, баня, гараж, овощ. яма – рассмотрю мат. капитал + доплата. Тел. 8-909-0136056, 8-982-6422620

3-комн. кв., п. Западный, ул. Мира, 22, 57,5 кв.м, в двухэтажном доме, 2 эт., с/п, двери новые, с/у и ванная отдельно, отопл. и вода централиз., есть печь и титан, балкон 6 м (застеклён) – 1600 т.р., срочно, торг уместен. Тел. 8-912-2845202

3-комн. кв., ул. пл., 61,4 кв.м, ул. Фрунзе, 49, 4 эт., комнаты изолир., лоджия 6м, торг. Тел. 8-965-5101995

3-комн. б/у кв., 68 кв.м, ул. пл., 4 эт., лоджия 6м, с/д, с/п. Тел. 8-912-6987814 (без посредников)

срочно, 3-комн. кв., 45,2 кв.м, п. Западный, ул. Ленина, с/п, вода, канализ., печное отопл., зем. уч-к, рассмотрю мат. капитал, обмен – 550 т.р. Тел. 8-912-2800340

3-комн. кв., 60,2 кв.м, центр, 2/2 эт., с/у разд. – 1500 т.р. Тел. 8-912-2864069

3-комн. б/у кв., 51,2 кв.м, 2 эт., ул. Бр. Смольниковых, хороший ремонт, остается кухня, эл. плита, шкаф-купе, 2-спальная кровать, торг, 1 собственник. Тел. 8-963-0388726

3-комн. кв., п. Зыряновский, 62 кв.м, отопл. и вода централиз., с/у – 450 т.р., рассмотрю ипотеку, мат. капитал; отдаю сад. уч-к в к/с «Южный». Тел. 8-919-3932625

3-комн. кв., ул. Пушкина, 93, 5/5 эт., 58 кв.м, с/п частично, с/д, с/у разд., балкон – 1640 т.р., ипотека, мат. капитал. Тел. 8-919-3932625

3-комн. п/б кв. в северной части города 41 кв.м, вода и отопл. централизованные, печь, баня, огород, близко к центру – 760 т.р. Тел. 8-912-0454274 (Алина)

3-комн. б/у кв., блочный дом, центр, под ремонт – 1050 т.р. Тел. 8-912-0454274 (Алина)

2-комн. б/у кв., р-н ДОКа. Тел. 8-912-6247409 (риелторов прошу не беспокоить)

2-комн. кв., 40,3 кв.м, ул. Горняков, 4 – 530 т.р., рассмотрю мат. капитал, обмен, торг. Тел. 8-912-2800340

2-комн. кв., 41,0 кв.м, 20 лет Октября, 28, всё изолировано, ремонт от застройщика – 1300 т.р., рассмотрю ипотеку, обмен. Тел. 8-912-2800340

2-комн. кв., 40,2 кв.м, ул. Степана Разина, 26, с/п, косметич. ремонт, счетчик на отопл., гараж кирпичный во дворе, уч-к 6с, с насажд.ми и садом – 550 т.р. Тел. 8-912-2800340

2-комн. кв., 40 кв.м, п. Октябрьский, ул. О. Кошевого, с/п, с/д, вода, канализ., печное отопл., с ремонтом – 700 т.р., рассмотрю мат. капитал, обмен. Тел. 8-912-2800340

2-комн. кв., 40,2 кв.м, ул. Степана Разина, 26, с/п, косметич. ремонт, счетчик на отопл., гараж кирпичный во дворе, уч-к 6с, с насажд.ми и садом – 550 т.р. Тел. 8-912-2800340

2-комн. кв., 40 кв.м, п. Октябрьский, ул. О. Кошевого, с/п, с/д, вода, канализ., печное отопл., с ремонтом – 700 т.р., рассмотрю мат. капитал, обмен. Тел. 8-912-2800340

2-комн. кв. в центре, 45 кв.м, 4 эт., балкон застеклен. Тел. 8-908-9088373

2-комн. кв., 52,5 кв.м, отопл. газовое, Майоршино, 2 эт., косметич. ремонт, очень теплую, 1 собственник. Тел. 8-963-0388726

2-комн. кв., 5 эт., ул. Бр. Останиных, 28, 5/5 эт., сост. обычное, балкон – 1550 т.р. Тел. 8-919-3932625

2-комн. кв., ул. Бочкарева, 40 кв.м, 2/2 эт.,требуется ремонт – 600 т.р., рассмотрю мат. капитал, ипотеку. Тел. 8-919-3932625

2-комн. кв., ул. О. Кошевого, с/п, с/д, с/у (выгреб. яма), печное отопл., 38 кв.м, вода, сарай, гараж – 550 т.р., рассмотрю мат. капитал. Тел. 8-919-3932625

2-комн. кв., 45 кв.м, 1/2 эт. каменного дома, современный ремонт, отопл. – Стройдормаш. Тел. 8-909-0038505

2-комн. б/у кв., ул. Пушкина, 61, 5/5 эт., окна во двор, с/п, балкон застеклен, косметич. ремонт, смежные комнаты. Тел. 8-912-0454274

2-комн. б/у кв., Майоршино, комнаты изолир., газ, гараж, мебель в подарок. Тел. 8-912-0454274

2-комн. кв., п. Нейво-Шайтанский. Тел. 8-950-6458146

квартиру, п. Октябрьский, 51 кв.м, вода, печное отопл., сарай для дров, зем. уч-к – 400 т.р., рассмотрю мат. капитал. Тел. 8-919-3932625

квартиру, п. Октябрьский, 48 кв.м, требуется ремонт – 360 т.р., рассмотрю мат. капитал. Тел. 8-919-3932625

1-комн. кв. на Максимовке, 1 эт., балкон, ул. пл., 34 кв.м, с/у разд., без ремонта, ванная комната 4 кв.м. Тел. 8-912-2038631

1-комн. кв. в центре, 39,2 кв.м, ул. Павлова, с/п, с/д, 1/2 эт., централиз. отопл. и вода, новая проводка – 540 т.р., или меняю на 2-комн. квартиру. Тел. 8-912-2603279

1-комн. кв. в середине деревянного дома, 23,7 кв.м, с/п, с/д, централиз. отопл. + печь, частично с мебелью – 290 т.р., рядом школа, д/сад, магазины. Тел. 8-912-2603279

1-комн. кв. в центре, п. Асбестовский. середина кирпичного дома, лоджия, 24,1 кв.м, с/у совмещен, ванна, состояние обычное, в подарок зем. уч-к 12с. Тел. 8-912-2603279

1-комн. кв., 30 кв.м, ул. Бр. Смольниковых, 26, центр, 4 эт. Тел. 8-982-7094525

1-комн. кв., 23 кв.м, ул. Чехова, 4, ремонт, с/у, канализ., централиз. вода, отопл. – рассмотрю мат. капитал, обмен. Тел. 8-912-2800340

1-комн. кв., 29,4 кв.м, 3 эт., ул. Мира, 15, ремонт, с/п, с/д – рассмотрю мат. капитал, ипотеку. Тел. 8-912-2800340

1-комн. кв., 26,1 кв.м, ул. Пугачева, 1, с/п, с/у в доме, централиз. вода и отопл., в/нагреватель – рассмотрю мат. капитал, обмен. Тел. 8-912-2800340

1-комн. кв., 40,8 кв.м, центр, ул. Пушкина, 34, 2 эт., современный ремонт, рассмотрю ипотеку, обмен. Тел. 8-912-2800340

1-комн. кв., 31,7 кв.м, Курорт Самоцвет, ул. Центральная, 3, 1 эт., с/п, новая проводка, сантехника, дом после кап. ремонта, обмен. Тел. 8-912-2800340

1-комн. кв., 29,8 кв.м, ул. Мира, 15, косметич. ремонт, гараж, рассмотрю мат. капитал, ипотеку. Тел. 8-912-2800340

1-комн. кв., 31 кв.м, п. В. Синячиха, ул. Октябрьская, 5 эт., с/п, косметич. ремонт, рассмотрю обмен, ипотеку. Тел. 8-912-2800340

1-комн. кв., ул. Бочкарева, 15 кв.м, отопл. централиз., вода, с/у централиз., с/п, линолеум, в/нагреватель, железная дверь – 360 т.р., мат. капитал. Тел. 8-919-3932625

1-комн. кв., ул. Бр. Бессоновых, 39, 5/5 эт., с/д, балкон, с/у совмещен – 700 т.р., рассмотрю мат. капитал. Тел. 8-919-3932625

1-комн. кв., ул. Чехова, 7, 2/2 эт. с/п, с/д, с/у (выгреб. яма), вода, отопл. централиз. – 480 т.р. (только наличные), торг. Тел. 8-919-3932625

1-комн. кв., ул. Пушкина, 61, 2/5 эт., низкие коммунальные платежи, с/п, с/д, балкон, с/у разд., счетчики – 1250 т.р., торг. Тел. 8-919-3932625

1-комн. кв., ул. Чехова, 5, 1/2 эт., отопл. централиз., косметич. ремонт, с/д – 160 т.р., наличные, торг. Тел. 8-919-3932625

1-комн. кв., ул. Калинина, 9, лифт работает, 27 кв.м, лоджия большая (застеклена), с/у совмещен, ремонт – 890 т.р., торг. Тел. 8-919-3932625

1-комн. кв., 42,7 кв.м, 5/5 эт. газифицированного дома. Тел. 8-909-0038505

1-комн. кв., ул. Бр. Смольниковых, 2/4 эт., с/п, с/д, балкон застеклен по-современному, 32 кв.м – 1050 т.р., торг. Тел. 8-919-3932625

квартиру под прописку или снос, требуется кап. ремонт, ул. Бочкарева, 118 – 80 т.р., торг. Тел. 8-919-3932625

1-комн. кв., поселок курорт Самоцвет, 2/5 эт., балкон застеклен, с/у разд., 32 кв.м – 450 т.р., мат. капитал, ипотека, торг. Тел. 8-919-3932625

1-комн. кв. на Максимовке. Тел. 8-950-6458146

комнату в общежитии, 17 кв.м, ул. Ленина, 16, с мебелью, с/д, с/п. Тел. 8-912-6724001

комнату в 2-комн. б/у кв., ул. Тюрикова, 18, 5 эт., 14 кв.м, с/п, новый радиатор отопления, общие кухня, с/у, ванна, счета разд. – 550 т.р., мат. капитал, ипотека. Тел. 8-919-3932625

комнату, ул. Бр. Останиных, 13 кв.м, отопл. централиз., вода, с/у разд. – 150 т.р. (наличка), торг. Тел. 8-919-3932625

комнату, ул. Ленина, 12, ремонт – 330 т.р., торг, рассмотрю мат. капитал, ипотеку. Тел. 8-919-3932625

комнату, ул. Ленина, 16 – 340 т.р.; 1-комн. кв., ул. Чехова – 580 т.р., торг, рассмотрю ипотеку, мат. капитал. Тел. 8-919-3932625

комната в общежитии Станкозавод, с/п, мебель и техника в подарок – 330 т.р. Тел. 8-912-0454274

1/4 долю в доме, ул. Пушкина, вода, отопл. печное, баня (требуется ремонт), дровяник, зем. уч-к – 530 т.р., мат. капитал. Тел. 8-919-3932625

дом (б/устр., новый), п. В. Синячиха, 69,5 кв.м, земли 19,5с, 380В, насажд., межевание, отопл. печное и электро, шикарная природа, рассмотрю ипотеку, обмен. Тел. 8-912-2800340

срочно, дом, п. В. Синячиха, 70 кв.м, земли 20с, вода и с/у в доме, 380В, отопл. печное и электро, насажд., межевание, рассмотрю ипотеку, обмен. Тел. 8-912-6263387

дом в северной части, 27,2 кв.м, зем. уч-к 690 кв.м, выгреб. яма, вода в доме, баня, новая конюшня (нужно сделать пол), посажен огород, канализ., можно под мат. капитал или обмен на УАЗ-3303 грузовой, бортовой, с вашей доплатой. Тел. 8-950-6456015

большую полдома в северной части, 53 кв.м, 9с земли, 3 комнаты, централиз. отопл. + вода, счетчики, душ. кабина, в/нагреватель, подполье, яма, огород, или меняю на квартиру. Тел. 8-912-2603279

2-эт. дом с газом, водой, канализацией, с/п, с/д, крыт. ограда, огород. Тел. 8-912-2603279

дом в Рабочем городке, ул. Конструкторская, печное отопл., 24,5 кв.м. Тел. 8-909-0109906

дом, 45,5 кв.м, Рабочий городок – 750 т.р. Тел. 8-919-3652381

дом в Рабочем городке, отопл. печное, огород, баня, с/п – 550 т.р. Тел. 8-982-6578261, 8-982-2039888

дом из красного кирпича, 103 кв.м, ул. Р. Люксембург, кухня 11 кв.м, с/у в доме, вода, э/котел, баня, канализ., гараж 120 кв.м, зем. уч-к 15 с, насажд., сад – 2450 т.р., обмен, торг. Тел. 8-912-2800340

половина шлакоблочного дома, 37,5 кв.м плюс веранда, ул. Л. Толстого, с/п, баня, скважина, косметич. ремонт, натяж. потолки, зем. уч-к 3,8с (ухожен) – рассмотрю мат. капитал, обмен. Тел. 8-912-2800340

дом, 38,2 кв.м, ул. Р. Люксембург, скважина, печное отопл., с/п, новые полы, проводка, зем. уч-к 7,4 с – 750 т.р., рассмотрю мат. капитал, обмен. Тел. 8-912-2800340

отличный б/устр. дом, 88 кв.м, уч-к 18с, баня, 2 больших стекл. теплицы, облагороженный уч-к с большим кол-вом растений разных видов, много плодов. деревьев, рассмотрю варианты обмена. Тел. 8-908-9085610

Окончание на стр. 28

Любим. Помним. Скорбим.

23 августа исполнился год, как ушел из жизни

МАЛЫХ Михаил Тарасимович.

Пусть будет пухом для тебя земля,
Пусть ангелы хранят тебя на небе.
Ушел из жизни навсегда туда,
Откуда нет возврата.

Все, кто знал его, помяните добрым словом.

Жена, дети, внуки и все родные

---

31 августа исполнится 40 дней, как нет с нами дорогой и любимой мамочки и бабушки –

СТЫШНОВОЙ Тамары Лаврентьевны.

Не сгладит время твой глубокий след.
Зажжем свечу за упокой.
Мы слышим, помним, мама, голос твой!
Ты берегла свою семью,
нам отдала любовь свою,
Детей, внучат встречала у дверей,
К столу всегда звала гостей.
Очаг домашний берегла,
О! Сколько сил ты отдала!
Уже не выйдешь провожать,
В дорогу счастья пожелать.
Зажжем свечу за упокой,
Мы помним мама голос твой!

Все, кто знал и помнит Тамару Лаврентьевну, помяните ее добрым словом вместе с нами.

Родные и близкие

---

19 августа исполнился год, как ушел из жизни дорогой, любимый брат, отец и дедушка

НИКОНОВ Герман Георгиевич.

Тебя ничем не воскресить,
Ни болью в сердце, ни слезами...
Твой образ в памяти храним,
Всегда останешься ты с нами!

Любим. Помним. Скорбим.
Все, кто знал и помнит его, помяните добрым словом.
Светлая память и вечный покой.

Родные и близкие

---

27 августа исполнится 9 дней, как нет с нами

МОРОХИНОЙ Натальи Александровны.

Когда теряем близких мы своих,
То в жизни пропадает смысл на миг.
Тускнеют краски, солнца не видать,
И сил нет ни молиться, ни рыдать.
В душе вдруг воцарилась пустота,
И жизнь не жизнь — сплошная маята...
А время мчится, все идет вперед,
Но в сердце нашем скорбь и горький лед.
Несем цветы к могиле дорогой.
Как дань последнюю творим поклон земной.
И слышим вдруг в душе своей ответ:
«Я рядом, ведь у Бога смерти нет!»

Мама, папа, муж, дети, сестра, брат, племянники

---

29 августа исполнится 20 лет, как ушел из жизни

БУРЛАКОВ Алексей Степанович.

Пусть сон же безмятежный твой
Вовек никто не потревожит.
Нарушить уж ничто не сможет
Забвенья вечного покой.

Дочери, внучка

ПОХОРОННЫЙ ДОМ ул.ФРУНЗЕ, 86

ВЕСЬ КОМПЛЕКС ПОХОРОННЫХ УСЛУГ
(от 10 т.р. для пенсионеров)
Изготовление мраморных памятников
КРУГЛОСУТОЧНО НИЗКИЕ ЦЕНЫ
95-1-95, 8-982-6235079, 8-902-2726672
Реклама

---

31 августа исполнится 40 дней, как ушёл из земной жизни наш брат и протоиерей Екатеринбургской епархии

отец Анатолий (в миру ЕВСТИГНЕЕВ Анатолий Александрович)

До сих пор невозможно поверить, что не стало такого сильного, жизнелюбивого, оптимистичного человека, настоящего друга, брата, батюшки, который столько людей привел к Господу, которому всегда можно было позвонить, поведать о своих проблемах и который всегда утешал, помогал и благословлял на добрые дела!

Родные никогда не умирают,
Бесследно не уходят в никуда,
Они в молитвах наших воскресают
И остаются в сердце навсегда.
О них мы бесконечно вспоминаем
И мысленно беседуем в тиши.
Родные имена их повторяем
И молимся за упокой души.

Царствие Небесное и светлая память нашему брату отцу Анатолию. Будем молиться за него!

Просим всех, кто знал отца Анатолия, помянуть добрым словом вместе с нами.

Родные

---

28 августа исполнится 5 лет, как нет с нами мамы, бабушки, сестры, тети –

БАРЫШНИКОВОЙ Людмилы Евгеньевны.

1 декабря исполнится 5 лет, как ушел из жизни отец, дедушка, дядя

БАРЫШНИКОВ Николай Федорович.

Незыблем сей порядок,
Извечен ход времен.
Да будет тих и сладок
Ваш безмятежный сон!

Светлая память вам, дорогие!
Кто знал и помнит их, помяните добрым словом.

Семья Созоновых

---

25 августа исполняется 16 лет, как нет с нами

ГОРДЕЕВОЙ Нины Николаевны.

Тебя нам не вернуть назад,
Но ты и дальше будешь с нами.
Тебя навеки сохранят
Сердца родных, любовь и память.

Всех, кто знал и помнит ее, просим помянуть добрым словом.

Муж, сын, дочь, зять, внуки и все родные

БЕСПЛАТНЫЕ ЧАСТНЫЕ ОБЪЯВЛЕНИЯ

Окончание. Начало на стр. 27

дом из шлакоблоков, 35 кв.м, веранда 12 кв.м, ул. Шахтеров, п. Октябрьский, баня, гараж, печное отопл. – 500 т.р., рассмотрю обмен, мат. капитал. Тел. 8-912-2800340

недостр. дом из пеноблоков, 124 кв.м, п. Заря, ул. Авиационная, дом-коробка, с/п, крыша из профлиста, нет внутренней отделки, зем. уч-к 10,5с, рассмотрю ипотеку, обмен. Тел. 8-912-2800340

дом, 80 кв.м, ул. Колногорова, 2 этажа, газ, скважина, с/п, баня, кирпичный гараж, межевание, рассмотрю ипотеку, обмен. Тел. 8-912-2800340

полдома, 49,4 кв.м, ул. Монтажников, с/п, централиз. вода, с/у, душ, электрооттопл., баня, беседка, теплицы, насажд., рассмотрю ипотеку, обмен. Тел. 8-912-2800340

дом, 38,3 кв.м, ул. Гоголя, с/п, вода, баня, с/у в доме, канализ., новая крыша, стоят газа, зем. уч-к 5с – рассмотрю ипотеку, мат. капитал, обмен. Тел. 8-912-2800340

дом, 53 кв.м. рядом с центром, ул. Говорина, с/п, вода, централиз. канализ., скважина, зем. уч-к 7с, с садом, рассмотрю ипотеку, обмен. Тел. 8-912-2800340

дом, п. В. Синячиха, 25 кв.м, 13с, баня, рассмотрю варианты обмена. Тел. 8-908-9085610

полдома, сев. часть, 64 кв.м, газ, отопл., вода централиз., с/п, ванна, туалет в доме, огород, 2 теплицы, межевание, или обмен на 2-комн. кв. в центре. Тел. 8-950-6412102

большую часть жилого дома, ул. Володарского, 53 кв.м, 3 комнаты, вода, душ. кабина, отопл. централиз., подполье, овощ. яма, земли 3с – 870 т.р., мат. капитал. Тел. 8-919-3932625

дом, ул. М.-Сибиряка, 45 кв.м, земли 6с – 680 т.р., мат. капитал. Тел. 8-919-3932625

дом, д. Алапаиха, 35 кв.м, печное отопл., вода, крыт. ограда, баня, конюшня, земли 8с – 740 т.р., рассмотрю мат. капитал, торг. Тел. 8-919-3932625

дом, с. Дево, печное отопл., крыт. ограда, глубокое, сухое подполье, овощ. яма, баня, конюшня, земли 22с – 650 т.р., торг, мат. капитал. Тел. 8-919-3932625

дом, 34 кв.м, ул. Л. Толстого, вода – скважина, земли 6с, баня. Тел. 8-909-0038505

дом в северной части, с/п, 44 кв.м, новая печь, ванная в доме – 1100 т.р. Тел. 8-912-0454274

недостр. дом, 100 кв.м, из шлакоблока, земли 6с, гараж. Тел. 8-909-0038505

каменный б/устр. дом, 63 кв.м, Максимовка. Тел. 8-909-0038505

дом, 80 кв.м, ул. Защиты. Тел. 8-909-0038505

б/устр. дом, 41,4 кв.м, земли 5,5с, Майоршино, вода в доме, выгреб. яма, баня, хоз. постройки, межевание – 1200 т.р. Тел. 8-912-0454274

б/устр. дом в центре города + гараж, дом 156 кв.м, 2 этажа – 4000 т.р., торг. Тел. 8-912-0454274

дом в северной части города, 24,5 кв.м, земли 6с, межевание, баня, вода – скважина, выгреб. яма, огород посажен, с/п, отопл. эл. котёл – 800 т.р. Тел. 8-912-0454274

гараж, 7х4, свет, 2 ямы, возле РЭС; компрессор для автомобильных колес. Тел. 8-963-2724277

гараж, р-н нижней проходной Стройдормаша, кирпичный, с сухой овощной ямой, эл-во – 130 т.р., торг. Тел. 8-919-3932625

яму, ул. Береговая, 36, центр города – 50 т.р., торг. Тел. 8-912-2371260

сад, уч-к в к/с «На семи ветрах», 7,5с, дом с мансардой, 2 теплицы, все насажд.. Тел. 8-912-0336333, 2-32-56

сад, уч-к в к/с им. Тимирязева (напротив Горгаза), домик, 2 теплицы, все насажд., уч-к ухожен. Тел. 8-963-4419457

сад, уч-к в к/с «Солнечный», дом, баня, зем. уч-к – 60 т.р., торг. Тел. 8-919-3932625

сад, уч-к в к/с «Дорожник», дом, баня, земля ухожена, 2 теплицы – 120 т.р., торг, рассмотрю обл. мат. капитал. Тел. 8-919-3932625

сад, уч-к в к/с им. Тимирязева (напротив Горгаза), 6с, 2 теплицы, домик, все насажд.. Тел. 8-950-6368346

сад. уч-к в к/с «Южный-2». Тел. 8-909-0038505

сад. уч-к в к/с «Строитель», кирпичный дом, теплица, ухоженный, плодово-ягодные насажд. – 75 т.р., рассмотрю обл. мат. капитал. Тел. 8-919-3932625

сад. уч-к в к/с «Ягодка», с баней и домом, теплица, плодово-ягодные насажд., чан под воду – 65 т.р., рассмотрю обл. мат. капитал. Тел. 8-919-3932625

зем. уч-к, 1555 кв.м, ул. Чайковского, 89 – 580 т.р., возможен мат. капитал. Тел. 8-912-0523155

зем. уч-к, 1018 кв.м, под индивидуальное строительство, в тихом районе, рядом с границей участка проходит газ – 200 т.р. Тел. 8-909-0136056

зем. уч-к, п. Зыряновский – 70 т.р. Тел. 8-912-6691758, 2-83-75

зем. уч-к, с. Арамашево, 13с, под стр-во, земля разработана, удобное расположение. Тел. 8-950-6363675

зем. уч-к с домом под снос, ул. Чернышева – 1660 т.р., торг; комнату в центре – 240 т.р., торг. Тел. 8-919-3932625

зем. уч-к с фундаментом (15х12), сев. часть, ул. А. Харлова, скважина, эл-во 220В – 1050 т.р., торг. Тел. 8-919-3932625

зем. уч-к 15с, под стр-во, ул. Цветочная. Тел. 8-912-2611545

сниму

семья снимет 1-комнатную квартиру. Тел. 8-953-0039895

куплю

жилье в г. Алапаевске, п. Заря, п. Западный. Тел. 8-912-2603279

срочно, жилье под материнский капитал. Тел. 8-908-9088873

---

31 августа исполнится 3 года, как ушел из жизни наш горячо любимый, умный, образованный, честный и порядочный человек, человек с большой буквы

ИВАНОВ Анатолий Федорович.

Время идет, но боль утраты не утихает. Он был и остается для нас любимым мужем, отцом, дедом и прадедом.

Семья

---

24 августа исполнилось полгода, как ушла из жизни

МАКСИМОВА Тамара Ивановна.

25 августа исполняется 38 лет, как нет с нами

МАКСИМОВА Василия Назаровича.

Уходят близкие нам люди.
Не осознать, что навсегда,
Не исчерпать всю боль разлуки,
И бьёт наотмашь – никогда.
Их не увидим, не услышим,
Не спросим, не поговорим,
Хоть, как и прежде, ими дышим,
Их любим, ждём, боготворим.

Сын, сноха

---

24 августа исполнилось полгода, как нет с нами удивительной женщины –

САМОЙЛОВОЙ Анны Ивановны.

Каждый день о тебе вспоминаем,
Невозможно тебя позабыть.
Смех, что искренен был и забавен,
То, как славно умела шутить.
То, как нежно любила всем сердцем,
Как советы давала, они нам ценны!
Ты теперь за неведанной дверцей,
Пусть спокойны твои будут сны.

Помним. Любим. Скорбим.

Внучки Татьяна, Ольга; Островские Татьяна, Алексей, Сергей; Смирновы, Савины

К сведению!

Отключение электроснабжения

ПС 35 кВ «АМЗ» 26.08.2022 г. с 13:30 до 14:30 и 29.08.2022 г. с 16:00 до 17:00 для безопасного производства работ на ПС 35 кВ АМЗ

г. Алапаевск
1-я категория: МКУ «ЕДДС» – ул. Ленина, 7;
2-я категория: МУП «Алапаевский горводоканал» – ТП-89 Насосная станция «Очистные сооружения»; МУП «Алапаевский горводоканал» – «Головные сооружения»; МУП «Алапаевский горводоканал» – станция перекачки № 5 ул. Крестьянская, 1; МУП «Алапаевский горводоканал» – станция перекачки № 2 ул. Ленина, 2Б; ГБУЗ СО «Алапаевская ГБ» – Родильный дом, ул. С. Перовской, 26; ГБУЗ СО «Алапаевская ГБ» – Детское соматическое отделение, ул. Фрунзе, 78, Стационар.
Соц. значимые: Алапаевская городская территориальная избирательная комиссия – ул. Ленина, 18; МБУК «Дворец культуры» (Центр народного творчества) – ул. Ленина, 24; ГБУ СО «Многофункциональный центр» – ул. Ленина, 16; Администрация и Дума МО г. Алапаевск»; МАДОУ «Детский сад № 35 комбинированного вида» – ул. Пушкина, 14; МБОУ Дополнительного образования детей «Алапаевская детская школа искусств им. П.И. Чайковского» – ул. Ленина, 23; МБДОУ «Детский сад № 32 «Яблонька» – ул. Бр. Смольниковых, 42; Управление Судебного департамента в Свердловской области – здание суда ул.Бр.Серебряковых 16; МАОУ «Средняя общеобразовательная школа № 4» – учебный корпус, столовая, ул. Фрунзе, 42; ГБПОУ СО «Алапаевский профессионально-педагогический колледж» – учебный корпус, столовая, мастерские – ул. Павлова, 41; ГБУ здравоохранения СО «Алапаевская городская больница» – Детская поликлиника, ул. Бр. Серебряковых, 13; МБДОУ «Детский сад № 40 общеобразовательного вида» – ул. Павлова, 63; МО МВД РФ «Алапаевский» – ГИБДД; МБДОУ «Детский сад №43 «Лебедушка» общеразвивающего вида» – ул. Бр. Смольниковых, 27; Филиал ФГАОУ ВПО «УрФУ имени первого Президента России Б.Н. Ельцина» – ул. Ленина, 10; ГБПОУ СО «Алапаевский многопрофильный техникум» – мастерские, ул. Ленина, 11; ФГКУ «54 ОФПС по Свердловской области» – ул. Ленина, 6, корп. 1, 2; ГБПОУ СО «Алапаевский многопрофильный техникум» – учебный корпус, ул. Ленина, 11; общежитие, ул. Фрунзе, 23; Нижнетагильский филиал ГБПОУ «Свердловский областной медицинский колледж» – учебный корпус, ул. Говорина, 3; МБДОУ «Детский сад №34 общеобразовательного вида» – Д/сад, ул. Фрунзе, 40; МБДОУ «Детский сад № 33» – ул. Тюрикова, 8; МБОУ Дополнительного образования детей «Алапаевская детская школа искусств им. П.И.Чайковского» – Школа искусств, ул. Фрунзе, 43; МБДОУ «Детский сад № 38 «Чебурашка» общеобразовательного вида» – ул. Бр. Смольниковых, 84; ГБУ здравоохранения СО «Алапаевская городская больница» – поликлиники, ул. Ленина, 2А; ГКУ СО СО «Социально-реабилитационный центр для несовершеннолетних города Алапаевска» – старший, младший корпус, столовая, прачечная, ул. Клубная, 22; МБОУ «Средняя Общеобразовательная Школа № 5» – школа, столовая, ул. Клубная, 20; МБОУ «Средняя Общеобразовательная Школа № 5» – здание школы № 6 по ул. Клубная, 24; МБДОУ «Детский сад № 30 комбинированного вида», ул. Ф. Кабакова, 24; Следственное управление Следственного комитета Российской Федерации по Свердловской области – ул. Р. Люксембург, 31
Юр. лиц: 413
ИП Мильков Михаил Николаевич – нежилое помещение, ул. Гоголя, 1А; Подковыркин Виктор Иванович – м-н, ул. Синячихинская, 13; ИП Кузнецов Андрей Михайлович (кладбище) – ул. Ялунинская, 52; ГКУ СО «Алапаевское лесничество» – ул. Ялунинская, 46; СНТ «Коллективный сад «Дорожник» – ул. Ялунинская, 5; гора Ялуниха; СНТ № 2 им. Тимирязева – гора Ялуниха; ИП Ермаков Е.В. – ул. Коробкина, 25; ООО «Буроснабсервис» – ул. Коробкина, 25А/1; ООО «Алапаевское ПЖТ» – весовая, ул. Коробкина, 14/71; ул. П. Абрамова, 20А – (ООО «СФЕРА ЖКХ»)(8 квартир); Управление Росреестра по СО; ТСЖ «Ленина, 14» – ул. Ленина, 14; (54 квартиры); Алапаевский почтамт УФПС СО ФГУП «Почта России» – ОПС, ул. Павлова, 15; ИП Араблинский Вячеслав Раифович – м-н «Кристалл», ул. П. Абрамова, 21; Администрация, гараж, ул. Ленина, 18; МКУ «ДЕЗ» – светофор, перекресток ул. Ленина-Пушкина; ЖСК-1 – ул. П. Абрамова, 21 (48 квартир); ООО «СФЕРА ЖКХ» – ул. Ленина, 22 (32 квартиры), ул. Павлова, 25 (48 квартир); ТСЖ «Ленина, 12» (УК ООО «СФЕРА ЖКХ») – ул. Ленина, 12; (138 квартир); ИП Бунькова Вера Михайловна – м-н «Домашняя кухня», ул. Бр. Смольниковых, 26; УК ООО «СФЕРА ЖКХ» – ул.Бр.Смольниковых, 28 (30 квартир); ТСЖ Братьев Смольниковых, 26 – ул. Бр. Смольниковых, 26 (47 квартир); ТСЖ П. Абрамова, 17 (УК ООО «СФЕРА ЖКХ») – ул. П. Абрамова, 17 (30 квартир); ТСЖ П. Абрамова, 19 (УК ООО «СФЕРА ЖКХ») – ул. П. Абрамова, 19 (48 квартир); ТСЖ «Павлова, 23» (УК ООО «СФЕРА ЖКХ») – ул. Павлова 23; (64 квартиры); ООО «Стиль» – парикмахерская, ул. Ленина, 16; ИП Исаева И.В. – столовая «Мельница», ул. Ленина, 16; ООО «Рассвет» – м-н, ул. Ленина, 16; МКУ «ДЕЗ» – ул. Ленина, 16; ООО «Сфера ЖКХ» – ул. Ленина, 16 (30 квартир); ИП Каменский Роман Викторович – м-н «Новый мир», ул. Бр. Смольниковых, 38; ИП Абрамова Наталья Васильевна – м-н «Электротовары», ул. Бр. Смольниковых, 38; ИП Хлюпина Галина Владимировна – ТЦ «Первый», ул. Ленина, 21; ИП Скуминас Нина Владимировна – киоск № 1, ул. Ленина, 21; АДМ – гараж, ул. Ленина, 21; ООО «МАГНИТЭНЕРГО» – м-н «Магнит», ул. Бр. Смольниковых, 37; Мангилев Валерий Карпович – нежилое помещение; ИП Халемина Римма Геннадьевна – м-н, ул. Ленина, 19; ИП Двойнин Дмитрий Алексеевич – аптека, ул. Ленина, 19; ООО «Гинза Рент» – нежилое помещение, ул. Пушкина, 37; ООО «Сфера ЖКХ» – ул. Ленина, 19 (28 квартир); ООО «Сфера ЖКХ» – ул. Бр. Смольниковых, 34 (20 квартир); ТСЖ «Пушкина, 35» (ООО «Сфера ЖКХ») – ул. Пушкина, 35 (36 квартир); ТСЖ «Комфорт» (ООО «Сфера ЖКХ») – ул. Пушкина, 37 (34 квартир); ООО «Сфера ЖКХ» – ул. Бр. Смольниковых, 36 (40 квартир); ООО «Сфера ЖКХ» – ул. Бр. Смольниковых, 38 (49 квартир); МБУ ДО «Дом детского творчества» – «СЮТ», ул. Павлова, 33; Деев Николай Владимирович – нежилые помещения, ул. Сортировочная, 1; ИП Ларионов Александр Евгеньевич – автотехцентр «Дианостика», ул. Сортировочная 1; ЗАО «ЭСТЕЙТ-Р» – нежилое помещение, ул. Пушкина, 34, 1 этаж; Алапаевский почтамт УФПС СО ФГУП «Почта России» – ОПС, ул. Павлова, 29; ООО «Магнит-Энерго» – м-н «Магнит», ул. Пушкина, 34; ПРО «Мужской монастырь Новомучеников и исповедников Церкви Русской» – Иконно-книжная лавка, ул. Пушкина, 42; ООО «СИС-Армения» – кафе, ул. Ленина, 27; МБУ ДО ДЮСШ № 1 – здание, ул. Павлова, 33А; ООО «Алапаевское ПЖТ» – здание станции «Сортировочная», ул. Коробкина, 14/67; АДМ – гараж, ул. Павлова, 33; ТСЖ «Надежда» (ООО «Сервис») – Павлова, 35 (24 квартиры); ТСЖ «Пушкина, 46» (ООО «Сервис») – Пушкина, 46 (32 квартиры); ООО «СФЕРА ЖКХ» – ул. Пушкина, 36 (23 квартиры), ул. Пушкина, 50 (24 квартиры), ул. С. Перовской, 32 (23 квартиры); ТСЖ «Пушкина, 34» (ООО «СФЕРА ЖКХ») – ул. Пушкина, 34 (32 квартиры); ТСЖ «Софьи Перовской, 34» (ООО «СФЕРА ЖКХ») – ул. С. Перовской, 34 (24 квартиры); ООО «УК «ЭнергоСервис» – ул. Павлова, 16 (4 квартиры); ООО «ТЭКУР» – ул. Павлова, 20 (4 квартиры), ул. Павлова, 22 (8 квартир); ТСЖ «Павловский» (ООО «Сервис») – Павлова, 37 (48 квартир); МКУ «ДЕЗ» – уличное освещение; ООО «АЛГАЗ» – ул. Коробкина, 1; ИП Ахмедов Юрий Сергеевич – ул. П. Абрамова, 2; ИП Дюков Сергей Александрович – ул. П. Абрамова, 5; МКУ «ДЕЗ» – офис, ул. П. Абрамова, 8; АО «Облкоммунэнерго» – ул. Коробкина, д.14 кор.20; ТК «Алапаевский станкостроительный завод» – заводоуправление, ул. Коробкина, 14/21; ИП Фархутдинов Валерий Зуфарович – гараж, ул. П. Абрамова, 15; ООО «ШАТЛ-ПЕЙДЖИНГ» – ул. Коробкина, 14/21А; СОГУП «Областной центр недвижимости» – офис, ул. Пушкина, 7; ГОУ «Комплексный центр социального обслуживания населения» – гаражный бокс №13, ул. Коробкина, 6А; МУП «Архитектурно – градостроительное бюро МО «Город Алапаевск» – офис, ул. Пушкина, 7; ООО «ШАТЛ» – здание, ул. П. Абрамова, 11; ООО «Алапаевское ПЖТ» – локомотивное депо, ул. Коробкина, 14/60; ООО «ТЭКУР» – МКЖД, ул. П. Абрамова, 14,16 (7 квартир); ООО «Сфера ЖКХ» – ул. П. Абрамова, 12 (4 квартиры); ООО «Уралэлектромонтаж» – административно-бытовое здание с мастерской, ул. Коробкина, 10, корп 1; ООО «СДМ-ТРЕЙД» – ул. П. Абрамова, 8/1; ИП Сокольский Валерий Борисович – гараж ГО-1, ул. П. Абрамова, 8 корп. 3; ООО «Уралсервис» – автосервис, ул. Ленина, 8; ИП Тарасов Дмитрий Альбертович – м-н «Окна Двери», ул. Ленина, 6; Никонов Сергей Валентинович – ул. Коробкина, 14/95; ИП Драценко Константин Владиславович – ТЦ, ул. Ленина, 8/1; ТСЖ «Дружба» (ООО «Сервис») – Сафонова, 18 (24 квартиры); ИП Лисицын Алексей Николаевич – павильон, ул. Ленина, 11А; ООО «Алапаевское автотранспортное предприятие» – контроль-диспетчерский пункт, ул. Ленина, 13; ИП Бадртдинова Светлана Анатольевна – ТЦ «Кристина», ул. Ленина, 17; МКУ «Алапаевский городской архив» – ул. Ленина, 15; Отдел ЗАГС – ул. Ленина, 15; МБУК «Централизованная библиотечная система» – библиотека, ул. Ленина, 15, 2 этаж; ПАО «Мегафон» – БССС «Фарос», ул. Ленина, 15; ИП Пырин Александр Михайлович – мастерская по ремонту часов, ул. Ленина,15; ООО «Агроторг» – ул. Фрунзе, 28, 1 этаж, м-н «Пятерочка»; МКУ «ДЕЗ» – фонтан, ул. Фрунзе, 26; ИП Кряж Сергей Алексеевич – торговый павильон, ул. Ленина, 6А; ИП Сорокин Сергей Владимирович – летнее кафе «Белые ночи», ул. С. Перовской, 14; Муртазалиев Ризван Нурмагомедович – ул. Фрунзе, 28, м-н «Нордъ», 2 этаж; Муртазалиев Ризван Нурмагомедович – ТЦ, ул. Фрунзе, 32; Муртазалиев Ризван Нурмагомедович – м-н «Успех», ул. Фрунзе, 40; ИП Васильева Татьяна Анатольевна – киоск «Пресса», ул. Ленина, 11; ИП Шестакова Ольга Леонидовна – м-н, ул. Фрунзе, 18 А; ИП Сулейманов Чингиз Тельман Оглы – торговый павильон, ул. С. Перовской, 14; ООО «Тандем» – мясной павильон, ул. Бр. Смольниковых, 31Б; ИП Дюкова Раиса Александровна – павильон «Дуэт», ул. Фрунзе; ИП Шаньгина Ольга Александровна – швейное ателье, ул. Ленина, 15; ИП Дробышевский Виталий Львович – нежилое помещение, ул. Ленина, 17; ИП Никонов Роман Сергеевич – торговый павильон, ул. Фрунзе, 23; ГКУ «Алапаевский центр занятости» – офис, ул. Ленина, 17; Романова Ольга Николаевна – бар «Балтика», ул. Бр. Смольниковых, 33Б; ИП Коновалов Андрей Александрович – остановочный к-с, ул. Ленина, 15; ООО «Екатеринбург-2000» – БССС , ул. Ленина, 15; ИП Хафизов Хукмиддин Кутбиддинович – павильон, ул. Бр. Смольниковых, 31/1; Коробейников Сергей Алексеевич – склад «Мука-сахар», ул. Ленина, 15А; ООО «Тандем» – компрессорная, ул. Бр. Смольниковых, 35; Дюжев Алексей Александрович – м-н «Ваш малыш», ул. Ленина, 17; ГКУ «Алапаевский центр занятости» – гараж, ул. Ленина, 17/2; ООО «Спринг» – рыбный склад, ул. Ленина, 17; ИП Никонов Сергей Иванович – ТЦ «Кристина», ул. Ленина, 17; ООО «Элемент-Трейд» – м-н «Монетка», ул. Сафонова, 48; ИП Иванова Людмила Аркадьевна – нежилое здание, ул. Фрунзе, 27; ФГБУ «Федеральная кадастровая палата ФС гос.регистрации, кадастра и картографии» по СО – ул. С. Перовской, 7; ООО «ЦДПП и СВ г. Алапаевска и Алапаевского района» – ул. С. Перовской, 7; ИП Ежов – ул. Сафонова, 29; ИП Гареев – ул. Сафонова, 29-1; ООО «ЧОП»Уральский соболь» – ул. С. Перовской, 7; ИП Семенова – ул. Сафонова, 27; ООО «Урал МК» – ул. С. Перовской, 7; ИП Коновалов – ул. Бр. Серебряковых, 3; ИП Бровин – ул. Сафонова, 29; МП «Энерготепло» – ул. Береговая, 26а; ГУ «Свердловское региональное отделение Фонда социального страхования РФ» – ул. С. Перовской, 7; ПАО «Сбербанк России» – ул. Сафонова, 54А; ИП Чехомов В.Ю. – ул. Сафонова, 58; ИП Назарова Н.Ю. – ул. Бр. Серебряковых, 10; ТСЖ «Дружба» – ул. Фрунзе, 33, ул. Фрунзе, 35; ИП Федотова Т.М. – ул. Фрунзе, 31; ГАУП СО «Редакция газеты «Алапаевская искра» – ул. С. Перовской, 13; ИП Кузнецов П.В. – ул. Фрунзе, 26; ООО «Магнит» – ул. Фрунзе, 31; МКУ «Централизованная бухгалтерия Управления культуры» – ул. Фрунзе, 35; МКУ «ДЕЗ» – ул. С. Перовской, 13; Муниципальное автономное учреждение культуры «Кинодосуговый центр «Заря» – ул. Фрунзе, 46; МБУ дополнительного образования «Дом детского творчества» – площадь Победы (праздники); Нижнетагильский филиал ГБПОУ «Свердловский областной медицинский колледж» – диспансер, ул. Бр. Смольниковых, 63; ИП Сулейманов Ч.Т. – ул. Бр. Смольниковых, 65А; ИП Мантурова И.М. – ул. Павлова, 57; ИП Малышев В.Г. – ул. Фрунзе, 46Б; ИП Маслова С.Л. – ул. Пушкина, 114А; ИП Шестакова О.Л. – ул. Бр. Серебряковых, 11, досугово-развлекательные объекты; ООО «Фрегат-2000» – БССС, ул. Бр. Серебряковых, 11; ИП Скуминас Н.В. – ул. Бр. Серебряковых, 14; ООО «Абсолют» – ул. Бр. Серебряковых, 11; ИП Уймина Т.З. – ул. Бр. Смольниковых, 69; ЖСК № 5 – ул. Бр. Смольниковых, 82; ЖСК № 3 – ул. Фрунзе, 52; ТСЖ «Восход» – ул. Бр. Серебряковых, 9; Мостовщиков В.Н. – ул. Тюрикова, 20; ООО «Тандем» – ул. В. Шляпиной, 1Б; ИП Ткачева Л.М. – ул. Бр. Серебряковых, 5; ЖСК № 4 – ул. В. Шляпиной, 9; ИП Шарифов Х.О. – ул. Фрунзе, 45А; УК ООО «Жилсервис» – ул. Тюрикова, 5; ТСЖ «Фрунзе, 45» – ул. Фрунзе, 45; ТСЖ «Лесник» – ул. Фрунзе, 47; ИП Баталов Ю.Н. – ул. Фрунзе, 45; Алапаевское управление АПКиП – ул. В. Шляпиной, 1; ИП Сулейманов Ч.Т. – ул. Фрунзе, 45Б; АДМ – ул. Фрунзе, 43; МКУ «Централизованная бухгалтерия по обслуживанию муниципальных учреждений» – ул. Фрунзе, 43; ИП Скуминас Н.В. – ул. III Интернационала, 32; ИП Татаринова С.В. – ул. Бр. Смольниковых, 91; МАУ «Стадион Центральный»; ИП Петрова – м-н «Континент»; ПАО «Уральский транспортный банк»; ИП Лыжин; Межрайонная инспекция Федеральной налоговой службы № 23 по СО; церковь «Благодать»; ИП Ноздрин; ИП Сученинов; Трушков А.А.; Управление социальной политики; ООО «Тандем»; ИП Серкова – ул. Бр. Останиных, 29; ТСЖ «Береговое» – ул. Береговая, 36; УК ООО «Жилсервис» – ул. Тюрикова, 3; ТСЖ «Привет» – ул. Береговая, 40; ИП Хлюпина – ул. В. Шляпиной, 1; ТСЖ «Бочкарево» – ул. Бочкарева, 6; ТСЖ «Бочкарево» – ул. Бр. Останиных, 12; ФГУП «Почта России» – ул. Сафонова, 19; ИП Молчанова – ул. Сафонова, 1; Мурзин Г.Ф. – ул. Кирова, 10; ИП Чухванцева – ул. Ленина, 9/1; ИП Гареев – ул. С. Перовской, 5; ИП Дружинина – ул. Кирова, 10; Межрайонная инспекция Федеральной налоговой службы № 23 по СО – гараж, ул. Кирова; ОАО «Режевская типография»; ГАУП СО «Редакция газеты «Алапаевская искра» – ул. Кирова, 5А; ФГКУ УВО ГУ МВД России по Свердловской области – ул. Кирова, 9; ИП Кривободрова – ул. Ленина, 5; ГОУ СОН «Комплексный центр социального обслуживания населения» – ул. Кирова, 4; МБУК «Централизованная библиотечная система» – ул. Кирова, 4; МКУ «ДЕЗ» – ул. Ленина, 7; МКУ «ДЕЗ» – уличное освещение; Межрайонная инспекция Федеральной налоговой службы № 23 по СО – ул. В. Шляпиной, 13; ПАО «Ростелеком»; ИП Захаров – III Интернационала, 22; ИП Алиев – ул. Бр. Останиных, 33; ООО «Фармленд-Екатеринбург+» – ул. III Интернационала, 22; «Вымпел-Коммуникации»; ПАО «МТС»; Деев В.В. – ул. Ветлугина, 7/8; ПАО «Ростелеком»; ООО «Уралпромснаб – СпК» – ул. III Интернационала, 28; ООО «Уральская похоронная компания» – ул. Фрунзе, 86; ИП Енборисов Д.В. – ул. В. Шляпиной, 20А; Пастухова И.Н. – ул. Фрунзе, 98; ИП Кривободрова А.К. – ул. Бр. Бессоновых, 36А; ИП Медведев С.В. – м-н «Монетка», ул. Н. Островского, 18А; ПАО «Ростелеком» – концентратор ул. Пушкина, 95; ЖСК № 7 – ул. Пушкина, 97; ООО «Сотка» – ул. Пушкина, 93А; ТСЖ «Домовой» – ул. Бр. Останиных, 26; ИП Кульчеева А.А. – ул. Пушкина, 95; Пятыгин В.Ю. – ул. Бр. Останиных, 28; Мостовщиков В.Н. – ул. Тюрикова, 20; ПО «ЖСК №10» – ул. Бр. Смольниковых, 126; ПО «ЖСК № 8» – ул. Бр. Останиных, 55; ТСЖ «Домовой» – ул. Бр. Останиных, 26; ТСЖ «Пушкина, 93» – ул. Пушкина, 93; ТСЖ «Фрунзенское» – ул. Фрунзе, 64; ИП Первушин Анатолий Александрович – АЗС, ул. Некрасова, 2А; ИП Паньшин Сергей Викторович – цех по производству поддонов, ул. Некрасова, 2А; ИП Лихачев Дмитрий Юрьевич – м-н, ул. Некрасова, 1А; ИП Шестакова Ольга Леонидовна – павильон «Чародеи», ул. Н. Островского, 25А; Молчанова Людмила Ивановна – павильон, ул. Н. Островского, 59А; ЗАО «Русские башни» – БССС, ул. Н. Островского, 18; ООО «Авант» – институт, ул. Ленина, 2А (3 этаж правое крыло); ООО «СФЕРА ЖКХ» – ул. Ленина, 2А; МКУ «ДЕЗ» – уличное освещение; ООО «Агроторг» – м-н «Пятёрочка», ул. Льва Толстого, 38; ООО «Урал-Кедр» – цех по переработке рыбы, ул. Лермонтова, 40/2; ООО «Урал-Кедр» – м-н, ул. Лермонтова, 42; Ноздрина Светлана Ивановна – м-н «Монетка», ул. Л. Толстого, 56; Грачев Александр Максимович – помещение, ул. Л. Толстого, 29; Черепанов Андрей Александрович – ул. Лермонтова, 37; Тураев Умар Сайдович – цех по переработке древесины, ул. Лермонтова 37; МУП Центральная районная аптека №177 – аптека ул. Лермонтова, 29; ИП Согрина Ирина Владимировна – м-н «Радуга», ул. Маяковского, 24; ИП Мангилев Николай Карпович – павильон «Лагуна», ул. Клубная, 56А; ИП Клевцова Мария Ивановна – м-н, ул. Л. Толстого, 120; ГУП СО «Газовые Сети» – администрация, ул. Лермонтова, 2А; ГУП СО «Газовые Сети» – гараж, ул. Лермонтова, 2А; Абдалов Сулейман Гасанович – ул. Лермонтова, 3; ООО «Екатеринбург-2000» – БССС, ул. Монтажников, 9; ИП Кириллова Наталья Сергеевна – столовая, ул. Суворова, 54; ООО «Магнит-Энерго» – м-н «Магнит», ул. Маяковского, 13/1; Чернова Татьяна Михайловна – закусочная «Каспий», ул. Пугачева, 11/2; Кабанов Сергей Александрович – ТЦ, ул. Лермонтова, 1Б; МКУ «ДЕЗ» – уличное освещение; ООО УК «АКС» – ул. Лермонтова: 29,31,33» ул. Ф. Кабакова: 30,32,33,34» ул.Пугачева: 2,4,5,6,9,14,16,18; ул. Степана Разина: 10,12,14,16,18,20,24,26,28; ул. Чапаева: 15,21,27,29; ООО УК «Стандартсервис» – ул. Чапаева: 19,23,25,26; ул. Пугачева: 7,8; ул. Маяковского, 21, ул. Ф. Кабакова, 26; ООО «Сервис» (ТСН «Надежда») – ул. Ф. Кабакова, 28 (75 квартир); ООО «РЖК» – ул. 125 км, 2 (4 квартиры); АО «Россельхозкоопбанк» – банк, ул. Кр. Армии, 2; ФГБУ «Россельхозкоопцентр» – администрация и гараж, ул. Чайковского, 28; ФГБУ ЦЖКУ Минобороны России – призывной пункт, ул. Чайковского, 20; Харлов Юрий Михайлович – нежилое здание, ул. Чайковского, 9/2; Харлов Юрий Михайлович – м-н «У Ксюши», ул. Чайковского, 9/1; ИП Веселова Алиса Юрьевна – м-н, ул. Чайковского, 15; ИП Бодров Сергей Анатольевич – нежилое здание, ул. Чайковского, 13А; ООО «УК «КомБыт» – офис, ул. Ленина, 26, корпус 1, Б; ИП Дружинин Сергей Андреевич – м-н «Вираж», ул. Чайковского, 11; ИП Подкорытова Антонина Камильевна – м-н «Ритм», ул. Ленина, 26; ГАУК СО «Краеведческий музей» – музей, ул. Чайковского, 30; Управление Росреестра по СО – гараж, ул. Р. Люксембург, 31; ИП Лыжин Владимир Леонидович – м-н, ул. Чайковского, 9; ИП Лыжин Владимир Леонидович – склад, ул. Чайковского, 7А; ИП Лыжин Владимир Леонидович – оздоровительный комплекс ул. Чайковского, 7В; ИП Потапова Зарина Эдуардовна – закусочная, ул. Чайковского, 7Б; ИП Кривободрова Анжелика Клавдиевна – торговый павильон, ул. Чайковского, 17А; МКУ «Спортивный комплекс п.Заряновский» – спортивная площадка, ул. Толмачева, 28; ИП Морозова Елена Валентиновна – м-н «Елена», ул. Толмачева, 32; ТСЖ-26 – ул. Толмачева, 26 (24 квартиры); ООО «СФЕРА ЖКХ» – ул. Толмачева, 28 (24 квартиры); ООО «УК Комбыт» – ул. Толмачева, 30 (24 квартиры)
Быт: 2194
ул. Фурманова: 2-20,4А,3,5; ул. Синячихинская: 4,6,3-11; ул. Ялунинская: 2-48,44А; ул. Котовского: 1-19,2-24; ул. Фурманова: 20Б,26; ул. Синячихинская: 8-20,15; пер. Синячихинский: 3,9,23,25,29,4,8,12; пер. Синячихинский 16; ул. Щорса: 2,8; ул. Кр. Партизан: 2,4,6; ул. Луговая, 1; ул. Щорса: 10, 14,16; ул. Павлова: 2-8, 3-11, 18,24; ул. Коробкина: 1-21; ул. Ленина, 20а (10 квартир), ул. С. Перовской 37; ул. П. Абрамова: 5,5А, 12-20А; ул. Фрунзе: 3-19,4-14; ул. Бр. Смольниковых: 1-19,2-12; ул. Пушкина: 1-5,2-10, 33; ул. Сафонова: 10,12,14; Муртазалиев Ризван Нурмагомедович – ул. Фрунзе, 34 – павильон; улицы: Металлургов, Республиканская, Конституции, 12 Декабря, Парковая, Некрасова, Береговая: 3,5,7, 4,6,8, 5,7,9,36, 38,40,42,24-20, 24-32; Бр. Останиных: 4,6,12,28,29,33; Тюрикова: 2,3,4; Ленина: 5,9; Кирова: 4-10,13; С. Перовской: 3-7,8,5,5а,7,9; Сафонова: 3-15,40-50,25-33,56,58,60,52,54; III Интернационала: 22, 28,33-57; В. Шляпиной: 2,4,5,7,9,11, 35-59,62-90,45,47, 44-60,17,21-31; ул. Бочкарева: 25-47, 32-44, 48-64; Бр. Бессоновых: 15-25,16, 27,33,26,28,32,34; Глухих: 51,59,61,26,28,34,36; Фрунзе: 35-39, 31,33,88-92,89-103, 105-149,100-144; Ветлугина: 4,6; Бр. Смольниковых: 69,117-125; Бр. Серебряковых: 3,5,8,10, 11, 35-39; Павлова: 24-68; Сортировочная: 9-13; Тюрикова: 18, 15,20; Пушкина, 95; Н. Островского: 5-67; Конституции: 2-8,1-7; Восточная: 27-39; улицы: Лермонтова, Л. Толстого, А. Матросова, Суворова, Конструкторская, Прокатчиков, Доменщиков, Заводская, Ватутина, Клубная, Репина, Радищева, Тургенева, Циолковского, К. Цеткин, Малышева, М.-Сибиряка, Пугачева, Мартеновцев, Чапаева, Ст. Разина, Ф. Кабакова: 31,39-67,42-58; ул. Электриков: 1-33; ул. Гагарина: 2-26,1-13,46, 50-68; ул. XXVI Партсъезда, 4; ул. Монтажников: 1,9,9/1,21А,4А,4-38,30/2; ул. Строителей: 7-39,41Б,41Б, 4-10; ул. Маяковского: 1-19, 2-18; ул. Чайковского: 1,1а,2а,2-28; ул. Кронштадская: 1,3; ул. Крестьянская: 7,8,9,14,16; ул. 123 км, 2; ул. Ленина, 246; ул. Егора Сычёва: 105-113, 105А,107А, 109А,115А,119А,121А,123,123А; ул. Толмачева: 30В,32А,34А,34Г; гараж; ул. Толмачева: 34,36Б, 38А,42,44,46,48,54,85-117; ул. Ю. Героев: 85-93; ул. Ур. Добровольцев: 18-26, 11-17; ул. А. Харлова: 142-152, 117-125; ул.Толмачёва, 85
2607 точек (16402 человека).

п. Нейво-Шайтанский 29.08.2022г. с 09:00 до 16:00 для ТО РЗА В 6 кВ Т-1 на ПС 35 кВ «Нейво-Шайтанская»

Алапаевская городская ТИК: ул. Уральских Рабочих, 3 (здание ДК), ул. Спиридонова, 38 (школа № 20);
СЗО: МБОУ Средняя общеобразовательная школа № 20 – школа, мастерские ул. Спиридонова, 38; МП МО г. Алапаевск «Энерготепло» – котельная школы, ул. Октябрьская 35; МП МО г. Алапаевск «Энерготепло» – центральная котельная, ул. Ленина, 35А; АДМ п. Н.-Шайтанский – ул. Ленина, 24; МП МО г. Алапаевск «Энерготепло» – котельная ГРП, ул. Пролетарская, 111; МБДОУ «Детский сад № 22» – ул. Революционная, 85; МУП «Алапаевский горводоканал» – насосная станция, п. Н.-Шайтанский, ул.Свердлова, 42А; ГАУЗ СО «Алапаевская городская больница» – ОВП, ул. Свердлова, 42; МБУК ДК п. Н.-Шайтанский – Дом культуры, ул. Уральских рабочих, 3; МП МО г. Алапаевск «Энерготепло» – котельная клуба, ул. Заводская, 1Б
Юр.лиц: 62
Благотворительный фонд «Умиление» – ул. Ленина, 74; МБУК «Историко-краеведческий музей», п. Н-Шайтанский – ул. Ленина, 74; ГКУ СО «Управление автомобильных дорог» – уличное освещение п.Н-Шайтанский; ПАО «Ростелеком» – абонентский концентратор, ул. Ленина, 38; ИП Гаврилова Снежана Геннадьевна – м-н «Майский цветок», ул. Пролетарская, 41, 1 этаж; Гурков Артем Игоревич – ул. Пролетарская, 41; ИП Назмутдинов Азамат Закинурович – м-н «Продукты», ул. Ленина, 36; ИП Мезенцева Светлана Андреевна – м-н «Светлана», ул. Спиридонова, 47; ГКУ СО «Алапаевское лесничество» – гараж, ул. Спиридонова 89; ООО «СФЕРА ЖКХ» – ул. Октябрьская, 36 (8 квартир); ООО «СФЕРА ЖКХ» – ул. Ленина, 66 (8 квартир); ООО «СФЕРА ЖКХ» – ул. Ленина, 68 (8 квартир); ООО «СФЕРА ЖКХ» – ул. Ленина, 72 (12 квартир); ТСЖ «Сусанское» – ул. Малышева, 39 (24 квартиры); ТСЖ «Сусанское» – ул. Пролетарская, 44 (22 квартиры); ИП Трофимов Сергей Павлович – м-н «Хозяюшка», ул. Ленина, 18А; Балакин Виктор Николаевич – м-н «Идилия», ул. Ленина, 21; ТСЖ «Наш дом» – ул. Ленина, 2 (22 квартир); ТСЖ «Наш дом» – ул. Ленина, 4 (8 квартир); ТСЖ «Наш дом» – ул. Ленина, 6 (12 квартир); ООО «Уральский сувенир» – цех, ул. Советская, 72; ООО «Мурзинка-1» – камнеобрабатывающий цех, ул. Советская, 72; ООО «Екатеринбург-2000» – БССС, ул. Малышева, 86; ФГУП «Почта России» – ОПС, ул. Ленина, 33; ООО «Элемент-Трейд» – м-н «Монетка», ул. Ленина, 39; ИП Третиных Александр Пантелеймонович – м-н, ул. Ленина, 44; Балакин Виктор Николаевич – м-н «Дежурный», ул. Ленина 32; Копырин Олег Анатольевич – здание, ул. Ленина, 35; ТСЖ «Центральное» – ул. Ленина, 44 (12 квартир); ТСЖ «Центральное» – ул. Ленина, 46 (12 квартир); ПАО «Мегафон» – БССС «Нейва», ул. Ленина 24; ПАО «Сбербанк» – банк, ул. Ленина, 24; АО «Телевизионная сеть» – ретранслятор, ул. Ленина, 24; ПАО «МТС» – «БССС № 482» ул. Павших Героев, 31А; Балакин Виктор Николаевич – м-н «Рубин», Советская, 109; ООО «СФЕРА ЖКХ» – ул. Советская, 107 (8 квартир); ООО «Старт» – деревообрабатывающий цех, ул. Набережная, 1А; ИП Третиных Александр Пантелеймонович – лопатный цех, ул. Ленина, 1А/01А; ООО «Ламель» – цех деревообработки, ул. Ленина, 01А/05; АДМ п. Н.-Шайтанский – уличное освещение; ИП Суворов Сергей Викторович – лесопильный цех, ул. Малышева, 1А; ООО «Ламель» – гараж, ул. Ленина, 2Д/1; ООО «Спринг» – рыбный цех, ул. Ленина 1А; ООО «Ламель» – ул. Ленина, 1А/2/1; ИП Шаньгин Владимир Николаевич – цех деревообработки, ул. Ленина, 1А, корпус 2; ГАУЗ СО «Алапаевская городская больница» – гараж, ул. Свердлова, 42; ГКПТУ СО ОПС СО № 15 – пожарная часть, ул. Заводская, 1А; ООО «Ламель» – нежилые помещения, ул. Заводская, 2; ООО «Адуйский гранит» – щебеночный завод, п. Н-Шайтанский, ул. Ленина,1Б; ОАО «МРСК Урала» – п. Н.-Шайтанский: ТП-4314,ТП-4332, ТП-4387
Быт: 983
улицы: 1 Мая, Володарского, Горького, Заводская, Западная, К. Либкнехта, К. Маркса, Кр. Орлов, Ленина, Лермонтова, Трудовая, Малышева, Набережная, Октябрьская, Павших Героев, Полевая, Пролетарская, Пушкина, Революционная, Репина, Р. Люксембург, Свердлова, Советская, Спиридонова, Тургенева, Ур. Рабочих.
ТПП-1045, (2464 человека)

А. ВЕРИГА, начальник Алапаевского РКЭС

п. Нейво-Шайтанский от ВЛ 6 кВ «Совхоз» 30.08.2022 г. с 9:00 до 16:00, для безопасного производства работ

Юр. лиц: 1
ОАО «МРСК Урала» – Н.-Шайтанский ТП-4332, ТП-4387.
ТПП-1

И. ПОЛЯКОВ, главный инженер Алапаевского РКЭС

Единоборства. Гиревой спорт

Александр Емельяненко в Алапаевске

▲ А. Емельяненко с начальником Управления ФКСМП Д. Батаковым

19 августа наш город посетил российский боец смешанных единоборств (ММА), профессиональный боксер **Александр Емельяненко**. Спортсмен побывал в мужском монастыре на Межной, записал интервью, а также заглянул в гости в Центр гиревого спорта «СТИМ» (руководитель **Александр Шанин**), познакомившись с алапаевскими борцами и атлетами-гиревиками.

По просьбе спортсмена для него был проведен мастер-класс по гиревому спорту.

▲ Руководитель Центра «СТИМ» А. Шанин и главный судья соревнований 14-кратный чемпион мира по гиревому спорту И. Денисов

А уже на следующий день, 20 августа, в Алапаевске прошел открытый турнир «Гиревое побоище – 2022»! Соревнования, в которых приняли участие спортсмены из Ульяновской, Кировской, Челябинской и Свердловской областей, были приурочены к строительству храма в честь святого благоверного князя Александра Невского.

Главным судьей турнира выступил заслуженный мастер спорта России Иван Денисов, 14-кратный чемпион мира по гиревому спорту, абсолютный рекордсмен по гиревому спорту, что придало соревнованиям высокий статус.

Команда «СТИМ» достойно выступила на турнире, заняв первое место в командном зачете! После состязаний все спортсмены собрались вместе, чтобы отведать вкусный плов и обсудить спортивные планы на ближайшее будущее. Все атлеты остались довольны организацией и результатами турнира.

Выражаем благодарность администрации города за предоставленные помещения и технические возможности для проведения межрегионального турнира. Особые слова благодарности хочется сказать друзьям-единомышленникам: Фонду святой Екатерины, А. Шестакову, В. Чабанову, ОО «Боевое братство», И. Макарчуку, Е. Стафеевой, М. Каргину и всем, кто помогал в организации турнира и поддерживал наших спортсменов!

▲ Победители, призеры и организаторы турнира «Гиревое побоище – 2022»

▲ Алапаевская легкоатлетка К. Дружинина: бег на 400 м с барьерами

Легкая атлетика

Спортивные игры «Дети Азии»

Юные свердловчане показали класс!

В конце июля–начале августа во Владивостоке проходили VII Международные летние спортивные игры «Дети Азии» среди подростков от 13 до 16 лет. В соревнованиях, которые длились две недели, приняли участие 1339 спортсменов из 13 стран. **Сборная Уральского федерального округа, за которую выступали и свердловские атлеты, завоевала 85 медалей и заняла в общем зачете 4-е место,** уступив лишь командам Сибирского федерального округа, Узбекистана и Москвы, сообщает «Областная газета».

▲ К. Дружинина

В сборную УрФО входили 173 человека, 56 из которых представляли школы Свердловской области. Наши ребята выступали в 12 видах спорта и суммарно завоевали 46 наград (13 золотых, 16 серебряных и 17 бронзовых).

Больше всего медалей получили пловец **Андрей Воробьев** (2 золота и 1 бронза), а также настольные теннисисты **Илья Конюхов** и **Злата Терехова** (по 2 золота).

Начальник отдела подготовки спортивного резерва сборных команд Свердловской области **Владислав Чегодаев** так прокомментировал выступление юных уральцев: «Спортсмены УрФО показали себя с лучшей стороны. Особенно отличился настольный теннис, в котором наши ребята взяли все золотые медали».

Юная легкоатлетка из Алапаевской ДЮСШ № 1 **Ксения Дружинина** в беге с барьерами на дистанции 400 метров стала серебряным призером с результатом 1:03,53, уступив сопернице всего одну сотую секунды.

К международным соревнованиям Ксению готовила тренер-преподаватель **Наталья Леонова**. Следующие (восьмые по счету) международные игры «Дети Азии» пройдут в 2024 году в Якутске. Но уже в будущем году (с 23 февраля по 5 марта) в Западной Сибири состоятся вторые зимние игры «Дети Азии».

▲ Командное «золото» нашей сборной

Подготовил Виктор ЕГОРОВ. Снимки предоставлены Натальей Леоновой, Александром Шаниным

■ Акция «АГ»

Розыгрыш подарков!

Уважаемые читатели!
В 2022 году «Алапаевская газета» отметит знаменательный юбилей – 25 лет! В связи с этим событием редакция «АГ» объявляет о начале нового масштабного розыгрыша среди подписчиков!

25 лет

Акция продлится **до конца августа**, а в **первом сентябрьском номере** на страницах «АГ» будут опубликованы имена счастливчиков-победителей, которые будут определены с помощью генератора случайных чисел. **Каждый десятый подписчик станет обладателем ценных подарков.**

Главный приз розыгрыша – большой ЖК-телевизор!

Мы ценим своих читателей!
Спасибо за то, что вы с нами!

**Подписывайтесь на «Алапаевскую газету»!
Получайте призы и будьте в курсе событий!**

Редколлегия «АГ»

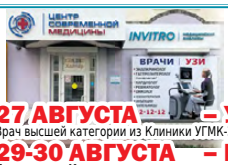

ЦЕНТР СОВРЕМЕННОЙ МЕДИЦИНЫ
INVITRO
С ЗАБОТОЙ О КАЖДОМ!

27 АВГУСТА – УЗИ
Врач высшей категории из Клиники УГМК-Здоровье (г. Екатеринбург)

29-30 АВГУСТА – ГАСТРОЭНТЕРОЛОГ
Прием ведет **Кандидат медицинских наук**, врач высшей категории, гастроэнтеролог-эндоскопист из Свердловской областной больницы № 2 (г. Екатеринбург)

3 СЕНТЯБРЯ – ОНКОЛОГ-КОЛОПРОКТОЛОГ
Прием ведет врач высшей категории, **хирург**, онколог-колопроктолог из Областной клинической больницы №4 (г. Екатеринбург)

12-13 СЕНТЯБРЯ – ОНКОЛОГ-МАММОЛОГ
Осмотр и **УЗИ молочных желез** проводит врач высшей категории, **хирург**, онколог-маммолог (г. Екатеринбург)

12-13 СЕНТЯБРЯ – ОНКОЛОГ-ДЕРМАТОЛОГ
Прием ведет врач высшей категории, **хирург**, онколог-дерматолог, специалист по образованиям кожи и мягких тканей: папилломы, липомы, фибромы, кератомы, базалиомы (г. Екатеринбург)

17 СЕНТЯБРЯ – РЕВМАТОЛОГ
Прием ведет врач из Городской больницы №44 (г. Екатеринбург)

24 СЕНТЯБРЯ – КАРДИОЛОГ
Врач высшей категории из **Кардиоцентра - Уральского института кардиологии** (г. Екатеринбург)

25 СЕНТЯБРЯ – ОНКОЛОГ
Кандидат медицинских наук (г. Екатеринбург) Специализированный прием с обследованием предстательной железы и консультацией в сфере мужского здоровья и мочеполовой системы

29 СЕНТЯБРЯ – УЗИ сосудов нижних конечностей
УЗИ проводит **кандидат медицинских наук**, врач высшей категории, сосудистый хирург, флеболог, лимфолог (г. Екатеринбург)

Адрес: г. Алапаевск, ул. Пушкина, 34
Запись по телефону: 8 (34346) 2-12-12

Лицензия № ЛО-66-01-005750 от 26.12.2018 года

Акция «АГ»

Редакция «Алапаевской газеты» проводит благотворительную акцию «Собери ребенка в школу».

Мы собираем вещи и помогаем многодетным семьям. У кого есть излишки вещей, возможность помочь канцелярскими товарами, пожалуйста, приносите в редакцию.

Акция проводится с 4 по 25 августа
Звонить: 8 (34346) 2-54-19.
Получить вещи можно будет в редакции (ул. Пушкина, 66) 26 августа в 11 часов.

Астрологический прогноз

29 августа – 4 сентября

ОВЕН (21.03 – 20.04) Самое время навести порядок в мыслях и перестать желать исполнения невозможного и начать требовать от себя того, чего вы вполне в состоянии добиться самостоятельно. Вам захочется перемен, освобождения от всего, что вас сковывает, только постарайтесь вовремя остановиться, не стоит подходить близко к пропасти и сжигать мосты, которые вам еще пригодятся.

ТЕЛЕЦ (21.04 – 21.05) Ситуация на работе будет складываться удачно. Вы получите шанс быть увиденными и услышанными. Только не забывайте, что вы находитесь на виду, так что нужно показывать свои таланты, а не капризы. Вам необходимо собраться с силами и принять важное решение, которое повлияет на вашу дальнейшую судьбу. В личной жизни возможно разочарование и разрыв.

БЛИЗНЕЦЫ (22.05 – 21.06) Повседневные дела будут ладиться, творческие начинания увенчаются успехом. Появиться возможность получить солидную прибыль, вас порадует общение в интересной компании. Также эта неделя благоприятна для свиданий, любви, нежных признаний. Вы еще раз убедитесь, что нужны и желанны.

РАК (22.06 – 23.07) Одинаково значимы будут и ваш социальный статус, и хорошие отношения с родственниками. Возрастает ваша сила убеждения, помогающая устанавливать новые полезные связи. Во вторник действуйте, исходя из собственных интересов, их поймут и учтут. В субботу вы можете принять важное решение.

ЛЕВ (24.07 – 23.08) В целом неделя может оказаться довольно хлопотной и суетливой. В первую очередь занимайтесь обязательными делами, остальные пока отложите. Не критикуйте и не обсуждайте действий руководства, если не хотите проблем на работе. В четверг не игнорируйте дружеских советов. В любви не требуйте слишком много, луну с неба вам не дадут.

ДЕВА (24.08 – 23.09) Вам сейчас, похоже, не слишком везет. И многие ваши беды – от накопившейся усталости. Вероятны конфликты и затяжные выяснения отношений на работе. Может остро встать вопрос о зарплате и о профессиональном росте. Имеет смысл что-то поменять, быть может, круг знакомств, возможно, имидж.

ВЕСЫ (24.09 – 23.10) Вас может ожидать творческий подъем и неожиданно удачное решение важных задач, требующих согласования с вышестоящими инстанциями. В понедельник и вторник не стоит предаваться мечтам, на это не будет времени. Важно не упустить инициативу и сделать шаг вперед по карьерной лестнице. В субботу порадуйте себя общением с друзьями, а в воскресенье насладитесь тишиной и уютом.

СКОРПИОН (24.10 – 22.11) Удачное время для вас. В начале недели вас ждет большая прибыль, хорошие новости и приятная встреча. Вам предложат работу вашей мечты. И вам останется только согласовать детали и поставить свои условия. Ваше мнение будут учитывать, ваш авторитет и доходы резко возрастут.

СТРЕЛЕЦ (23.11 – 21.12) Постарайтесь распланировать всю неделю, возможно, нелишне будет даже составить себе четкий график и список дел. Вторник – удачный день для реализации смелых замыслов. В среду не стоит идти на риск, сколь бы вы ни были уверены в выигрыше. Не исключено, что создастся ситуация, когда наивысшую ценность приобретет ваше самообладание.

КОЗЕРОГ (22.12 – 20.01) Вам удастся найти немало оригинальных и неожиданных способов выхода из непростых ситуаций. Не стоит отступать перед трудностями, напротив, их преодоление доставит вам удовольствие. Дух отрицания и неуступчивости может овладеть вами. Постараетесь все же не устраивать споры и конфликты.

ВОДОЛЕЙ (21.01 – 19.02) Хорошо бы поучиться самодисциплине. Вам будет успешно удаваться многое в работе, но не в личной жизни. Там с вами могут не считаться, вам могут солгать и изменить. Не будьте слишком наивны и податливы. В пятницу проведите время с друзьями. Воскресенье – не самый подходящий день для незнакомой вам деятельности.

РЫБЫ (20.02 – 20.03) Вас будут часто посещать новые идеи, однако стараетесь не менять работу и не бросать семью, не забывайте, что от добра добра не ищут. Обратитесь за советом, самому будет трудно сделать правильный выбор. В середине недели ваша рассеянность может сослужить вам плохую службу, будьте предельно внимательны.

Ответы на сканворд предыдущего номера

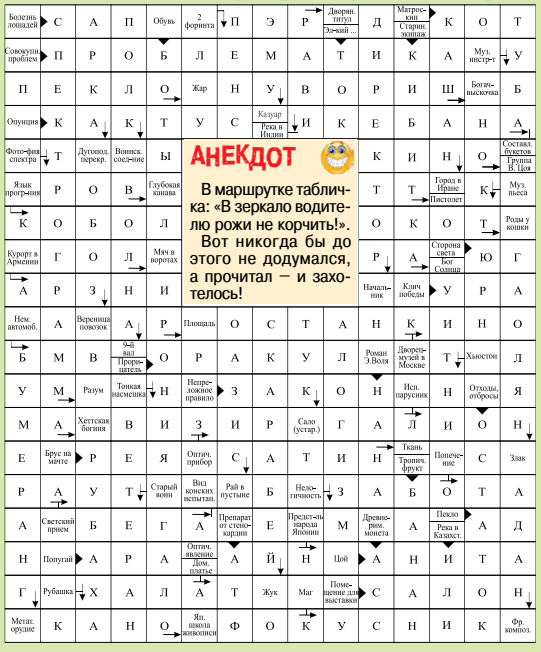

АНЕКДОТ

В маршрутке таблички: «В зеркало водителю рожи не корчить!». Вот никогда бы до этого не додумался, а прочитал – и захотелось!

Белладонна
Декорат. освещение
Сарай для снопов
Фр. композит.
Стержень механизма
Рубашка
Мастер спорта
Дерев. обувь
Каустическая...
Исправл. формы носа
Муз. сопровождение
Рос.кинорежиссер
Слоистый минерал
Своя... не тянет
Лекало
Комната на судне
Карлик. буйвол
Глаз
Жен. пальто (устар.)
Насекомое
Место на палубе
Аналог. выч.маш.
Небольшой монастырь
Шв.муж. имя
Упр-е кос. иссл.США
Греч. бог
Лорак
Индийская копейка
Озеро в Приморье
А
Наст. игра
Движение головой
Шотл. овчарка
Пищевой паек
Под вымышл. именем
Опред-ль номера
Дубильное вещество
Междомет.
Панорама
Кастор. масло (разг.)
Повесть Тургенева
УФО
Цветы
Ушастый тюлень
Предлог
Конвульсии
Рыба
Времен. жилье
Светская львица Ксения...
Синтетич. каучук
Броневая машина
Воспаление ушей
Наст. игра
Площадка для бокса
Послабл. в чем-либо
Жен.имя
Крик
Залив в Крыму
Монах
Команда коню
Жена князя
Не война
Электрический...
Сырье для пульке
Бобовое растение
Рос. актер
Документ
Группа сподвижников
Муз. инструмент
Святой образ
Мечта узника
Бытовой электр. прибор

Бурение скважин на воду любой сложности! Большой опыт! Единственная местная компания с настоящей гарантией. Тел. 8-912-261-8007, 8-922-228-9269

ПрофЧист • Стирка ковров • Химчистка одежды, подушек, мебели. БЕСПЛАТНЫЕ вывоз и доставка. сайт: profchist96.ru. тел. 8-950-555-2812, 8 (343) 243-60-98

АВТОСЕРВИС. ПН-СБ: с 9 до 19, выходной ВС. АВТОМОЙКА. РАССРОЧКА. ДИАГНОСТИКА ЭЛЕКТРОННЫХ СИСТЕМ АВТОМОБИЛЯ. РЕМОНТ • ДВИГАТЕЛЯ • ТРАНСМИССИИ • ПОДВЕСКИ. РАЗВАЛ-СХОЖДЕНИЕ НА СТЕНДЕ 3D. п. В.Синячиха, ул. Октябрьская, 30А. Тел. 8-909-002-0002, 8-912-233-3318. Реклама

ПРОДАЖА ГОРНО-АЛТАЙСКОГО МЁДА «МЕД АЛТАЯ» только 1 СЕНТЯБРЯ с 10 -18 ДК ЗАРЯ (ул.Фрунзе 46). БЕСПЛАТНАЯ ДОСТАВКА 8-950-550-76-57, 8-996-185-07-20. КУПОН-СКИДКА НА МЕД – 10%. АКЦИЯ!!! банка меда урожай 2022г.!!! донниковый, боярышниковый, цветочный 3кг.от 980руб. 2кг.от 780руб. греча-расторопша 3кг.-1280руб. в наличии более 10 сортов меда: Маискии (глазнои) – память, внимание, мозговое кровообращение; Дягилевый – противовоспалительное действие, простатит, суставы; Горный – щитовидка, иммуномодулятор, гинекология; Боярышниковый – сердце, повышенное давление; Донник – варикоз, тромбофлебит, сердцебиение, одышка, бронхи; С маточным молочком – полностью омолаживает весь организм; С прополисом – простуда, ЖКТ, изжога; Кедровый бор – снижение холестерина,для похудения; Греча-расторопша – кровь, печень, зрение. хиты продаж! алтайская продукция! Капли для глаз при катаракте и глаукоме, капли для слуха; Крем для суставов «Секрет бобра» и «Сустарад» с прополисом, ядом пчелы, мускусом бобра, пантогематогеном; Капли «АлкАтекАктив» от алкогольной зависимости; «Экзолоцин» - мазь от грибка ногтя, стопы; Экстракт струи бобра для мужчин (простатит, потенция). перга,пыльца,прополис,соты,мумие,каменное масло, мидово-перговая смесь,маточное молочко. крема на китайских травах,маклюре при варикозе,псориазе,экземе,геморрое,для суставов. алтайские бальзамы-290руб. сердце,давление,суставы,варикоз,печень,мужской,женский, общеукрепляющий,чистка сосудов,почки,онкология,щитовидный. БАД. НЕ ЯВЛЯЕТСЯ ЛЕКАРСТВЕННЫМ СРЕДСТВОМ. ИМЕЮТСЯ ПРОТИВОПОКАЗАНИЯ, ТРЕБУЕТСЯ КОНСУЛЬТАЦИЯ СПЕЦИАЛИСТА. Реклама

2 сентября (ПТ) КДЦ «Заря» с 9 до 18. Грандиозная выставка-продажа! Огромный выбор межсезонья. МЕХОВОЙ РАЙ. Впервые! г. Казань. ШУБЫ НОРКА • МУТОН • КАРАКУЛЬ и многое другое. ДУБЛЕНКИ (ТУРЦИЯ) 42–76 р. Скидки до 50%. ПЕНСИОНЕРАМ ОСОБАЯ СКИДКА! АКЦИЯ МЕНЯЕМ СТАРОЕ НА НОВОЕ! КРЕДИТ, РАССРОЧКА ДО 3-Х ЛЕТ. ИП Осадчая Л.Г. ОГРНИП 304590702200017

АНОНС!

В следующем номере газеты за 1 сентября читайте:

- Фоторепортаж со Дня города – 2022
- Выборы-2022, информация Алапаевской городской ТИК
- Лаборатория новостей
- Спортивный калейдоскоп

31 АВГУСТА с 9 до 18. г. Алапаевск, площадка напротив «СИТИ-ЦЕНТРА», ул. Фрунзе и Софьи Перовской. ГОРОДСКАЯ ЯРМАРКА. • Саженцы плодовых деревьев, цветы • Рассада • Мясные деликатесы, сало • Рыба горячего и холодного копчения • Халва • МЕД. Соты и медовая продукция от пасечников • Чаи и приправы • Орехи, сухофрукты • Взрослый и детский трикотаж • Изделия из натурального льна. Цены от производителя. Внимание!!! На нашей ярмарке вы можете приобрести подлинный товар. реклама

ТРОТУАРНАЯ ПЛИТКА. Добавки для бетона. Более 50 наименований. Сертификат. 15 лет на рынке. Бордюры. Вазоны. Принимаем ЗАКАЗЫ. Требуются рабочие. www.plitway.ru. с.Останино, Режевской р-он. 8 950 636 5660. Реклама

• МЕТАЛЛОЧЕРЕПИЦА • ПРОФЛИСТ • САЙДИНГ • ЗАБОРЫ. По промокоду ГАЗЕТА СКИДКА 2%. «Строй-Дом». г. Алапаевск, ул. Сортировочная, 1, кор. 3 (бывший рыбсбыт). ЗАМЕРЫ • РАСЧЕТ • КОНСУЛЬТАЦИИ • МОНТАЖ. 8 (34346) 2-60-60, 8-912-695-72-10

ООО «СтройПромРесурс». СТРОИТЕЛЬСТВО ИНЖЕНЕРНЫХ СЕТЕЙ методом ГНБ (прокола). • ВОДА • ГАЗ • КАНАЛИЗАЦИЯ. ГАЗИФИКАЦИЯ • Частных домов и нежилых помещений • За счет средств материнского (семейного) капитала. ПРОДАЖА ГАЗОВОГО ОБОРУДОВАНИЯ КОТЛОВ, СЧЕТЧИКОВ. РАССРОЧКА до 12 мес. г. Алапаевск, ул. Бочкарева, 106. Тел. 8-912-698-8383. Реклама

КУРСЫ ПО МАНИКЮРУ. Обучающий центр Анастасии Соколовой. МАТЕРИАЛЫ ДЛЯ МАСТЕРОВ НОГТЕВОГО СЕРВИСА (бренд Pin nail System). г. Алапаевск, р-н Максимовка. sokolova_beautystudio, 8-919-386-87-48, vk.com/anastasia.sokolova2022, https://ok.ru/profile/566346304863

РЕКЛАМА РАБОТАЕТ НА ВАС! ТЕЛЕФОН ОТДЕЛА РЕКЛАМЫ «АГ» 2-45-63

Муниципальное унитарное предприятие «Редакция «Алапаевская газета». Общественно-политическое информационное издание 0+

Учредители: Глава Муниципального образования город Алапаевск, Дума Муниципального образования город Алапаевск и Муниципальное унитарное предприятие «Редакция «Алапаевская газета»

«Алапаевская газета». Свидетельство о регистрации средства массовой информации ПИ №ТУ66-00545 от 12 октября 2010 года, выданное Управлением Федеральной службы по надзору в сфере связи, информационных технологий и массовых коммуникаций по Свердловской области.

И.о. главного редактора В.С. Перевозчиков
Адрес издателя и редакции: 624601, г. Алапаевск, Свердловская область, ул. Пушкина, д. 66.
Телефоны: редактор, приемная – (34346) 2-54-19, WhatsApp 8-982-654-7818, бухгалтерия, рекламный отдел – 2-45-63, ответственный секретарь, корреспонденты – 2-50-63.
Факс: (34346) 2-54-19. Сайт: a-gazeta.ru, vk.com/agazeta, ok.ru/agazeta
E-mail: a-gazeta@mail.ru, главный редактор – ag-redaktor@mail.ru

Газета выходит по четвергам. Объем 8 п. л. Рекомендуемая цена в розницу 25 руб. Тираж 5500 экз. Заказ 12134. Газета отпечатана в типографии ООО «Периодика». Адрес типографии: 623751, Свердловская обл., г. Реж, ул. О. Кошевого, д.16, т. 8 (343) 290-65-21. Подписано в печать 24 августа 2022 г. по графику: в 16:00, фактически: в 16:00. Подписной индекс 99004. При перепечатке материалов ссылка на «АГ» обязательна. (РЕК) – публикация на правах рекламы. За содержание рекламных материалов редакция ответственности не несет. Мнение авторов может не совпадать с мнением редакции. Выпуск издания осуществлен при финансовой поддержке Федерального агентства по печати и массовым коммуникациям.