ГОРОДСКИЕ ВЕСТИ

16+

ЕЖЕНЕДЕЛЬНИК ПЕРВОУРАЛЬСКА | **№24 (673)** | **23 ИЮНЯ** 2022 г. | РАСПРОСТРАНЯЕТСЯ БЕСПЛАТНО | ЕСТЬ ИНТЕРЕСНАЯ НОВОСТЬ? СООБЩАЙ: **(982) 717-57-43, (982) 717-59-04**

ВСЕ НОВОСТИ НА САЙТЕ GORODSKIEVESTI.RU

Прогноз погоды на неделю

24-30 июня

Магнитные бури не ожидаются

24 июня Пятница	+20°	+9°
25 июня Суббота	+21°	+9°
26 июня Воскресенье	+14°	+8°
27 июня Понедельник	+14°	+6°
28 июня Вторник	+15°	+8°
29 июня Среда	+16°	+8°
30 июня Четверг	+14°	+9°

Реклама 16+

СКИДКИ ДО 30%
ИНДУСТРИЯ ОКОН И ДВЕРЕЙ
ОКНА ◆ ВОРОТА
ДВЕРИ ◆ ЖАЛЮЗИ
БАЛКОНЫ ◆ РОЛЬСТАВНИ
СТРОИТЕЛЬСТВО БАЛКОНОВ НА ПЕРВОМ ЭТАЖЕ
27·13·14
КРЕДИТ РАССРОЧКА БЕЗНАЛ. РАСЧЕТ
(3439) 27-1314, 27-13-41
8 (902) 260-47-43
г. Первоуральск, ул. Ватутина 32 маг. Оргтехника 2й этаж
pervouralskokna.ru

СТРОИТЕЛЬНЫЕ РАБОТЫ
- Строительные работы
- Дома, бани, печи с нуля (чистка печей)
- Сайдинг, хоз.блоки, веранды
- Заборы, замена кровли и полов в доме
- Замена венцов дома, поднятие на домкраты
- Внутренняя отделка, фундаменты, отмостки
- Ремонт квартир любой сложности
- РАБОТАЕМ СО СВОИМ СТРОИТЕЛЬНЫМ МАТЕРИАЛОМ
- ВЫЕЗД НА ЗАМЕРЫ БЕСПЛАТНО!
- ПЕНСИОНЕРАМ СКИДКИ – 20-25%

8-909-002-94-70 Григорий

ПРОФЕССИОНАЛЬНЫЙ СЕРВИСНЫЙ ЦЕНТР
РЕМОНТ
ХОЛОДИЛЬНИКОВ
СТИРАЛЬНЫХ МАШИН
ШВЕЙНЫХ МАШИН
ТВ, СВЧ и др.
Качество • Гарантия • Выезд
8 (950) 208-23-95

евро полимер
ОКНА • БАЛКОНЫ
РАССРОЧКА СКИДКИ
ДВЕРИ
• Крыша
• Вынос
• Балконы на 1 этаже
СТАЛЬНЫЕ ДВЕРИ (Россия) — от 9900 руб.
пр. Космонавтов, 15 (за ТЦ «Марс»)
8-900-208-99-22 63-93-22

ЛАБИРИНТ центр уюта
ПЕРВОУРАЛЬСК ПАПАНИНЦЕВ, 6 (343) 363-01-20
МЫ РАБОТАЕМ ДЛЯ ВАС!
КАЧЕСТВЕННАЯ МЕБЕЛЬ ОТ ОТЕЧЕСТВЕННЫХ ПРОИЗВОДИТЕЛЕЙ ПО ДОСТУПНЫМ ЦЕНАМ
12 172 ₽ Гостиная «ОСКАР-3»
10 744 ₽ Кухонный гарнитур «АЛИСА МИНИ»
ПЕНСИОНЕРАМ ПРИ ПРЕДЪЯВЛЕНИИ ГАЗЕТЫ И ПЕНСИОННОГО УДОСТОВЕРЕНИЯ СКИДКА 10%
Предложение не суммируется с другими акциями в салоне.
12 999 ₽ Диван-книжка
И ЕЩЁ БОЛЕЕ 150 000 ВЫГОДНЫХ ПРЕДЛОЖЕНИЙ НА САЙТАХ: LABIRINT96.RU И ЛАБИРИНТ96.РФ

СТРОИТЕЛЬНЫЕ РАБОТЫ «ПОД КЛЮЧ»
ЛЮБЫЕ РАБОТЫ ЛЮБОЙ СЛОЖНОСТИ КАЧЕСТВЕННО В СРОК И НЕДОРОГО!
- ДОМА
- БАНИ
- БЕСЕДКИ
- ВЕРАНДЫ
- ПЕЧИ
- ЗАБОРЫ
- ФУНДАМЕНТЫ
- ОТМОСТКИ
- САЙДИНГ
- НАВЕСЫ
- ЗАМЕНА ВЕНЦОВ
- ЗАМЕНА ПОЛОВ
- ВСЕ ВИДЫ КРОВЕЛЬНЫХ РАБОТ

8-912-252-72-70, 8-922-021-62-52
ВЫЕЗД БЕСПЛАТНО | РАБОТАЕМ БЕЗ ВЫХОДНЫХ | ПЕНСИОНЕРАМ СКИДКИ ДО 20%

КОМПАНИЯ УД уютный дом
8-982-655-22-56
27-13-77
- Производство ПЛАСТИКОВЫХ ОКОН с использованием известного профиля MONTBLANC window
- ОСТЕКЛЕНИЕ и УТЕПЛЕНИЕ балконов и лоджий, внутренняя и внешняя отделка, вынос
- Балконы на первом этаже
- Входные металлические СЕЙФ-ДВЕРИ и МЕЖКОМНАТНЫЕ ДВЕРИ
- АКРИЛОВЫЕ ПОДОКОННИКИ
- РЕМОНТ окон, откосов, подоконников
- Гарантийное и послегарантийное ОБСЛУЖИВАНИЕ
- Рассрочка БЕЗ ПРОЦЕНТОВ

При заказе балкона обшивка снаружи сайдингом - по цене пластика
ОКНА в КОТТЕДЖИ по ОПТОВЫМ ЦЕНАМ
НОВИНКА! Балконы "ПАЛИТРА"
Противовзломная ФУРНИТУРА по цене обычной. Зимнее проветривание и москитная сетка в ПОДАРОК. Пятикамерный профиль по ЦЕНЕ ТРЕХКАМЕРНОГО
БЕСПЛАТНО: замеры, вызов мастера, оформление заказа на дому

АЛЬХЕНА территория домашнего уюта
пр. Ильича 28г
+7 901 856 00 25
ОКНА ДВЕРИ КУХНИ

ЛЮБОЕ ОСТЕКЛЕНИЕ ВАШЕГО ДОМА
ПОД КЛЮЧ
строительство надежного дома альянс-люкс оконная компания Производство & установка Building a sustainable home
СКИДКА 25%
пр. Ильича, 25
8 (3439) 64-88-00
телефон сервисной службы:
8 (3439) 64-25-07
альянс-люкс.рф

ОКНА VEKA АРСЕНАЛ·А®
ВСЕГДА НА СОЛНЕЧНОЙ СТОРОНЕ!
Трубников, 18, 66-25-25, 66-44-44
БАЛКОНЫ • ЛОДЖИИ • ДВЕРИ

Фото с сайта Pervo.ru

Вместо Универсиады на Урале устроят фестиваль

Рассказываем, что будет со спортобъектами и нашим Дворцом водных видов спорта

Универсиаду заменят на Международные летние университетские игры. Об этом глава Свердловской области Евгений Куйвашев сообщил в своем telegram-канале.

«Вы знаете, что из-за ситуации в мире мы остались без Универсиады. Но мы практически полностью к ней готовы, объекты почти достроены, поэтому мы решили заменить соревнования FISU на новый проект — Международные летние университетские игры. Они пройдут в августе 2023 года, в разгар празднования 300-летия Екатеринбурга. В играх примут участие 5 тысяч спортсменов и 700 представителей команд, которые будут соревноваться в 18 дисциплинах», — рассказал Евгений Куйвашев.

Губернатор выразил надежду, что праздник получится отличным, не хуже чемпионата мира по футболу.

По прогнозам в Международных университетских играх — 2023 примут участие не менее пяти тысяч спортсменов, как наших, так и представителей дружественных стран. Они будут соревноваться в 18 дисциплинах.

Власти подчеркивают: ни одну стройку не заморозят. Все спортивные объекты — в Первоуральске, в Екатеринбурге и Верхней Пышме — будут работать.

— Мы строим объекты для наследия, — подчеркнул заместитель руководителя генподрядчика строительства «Синары-Девелопмент» Данил Значков.

Так, строительство Дворца водных видов спорта в Первоуральске идет полным ходом. Уже возведено второе здание. Рабочие утепляют фасад, делают лестницы. По доступной нам информации — в график укладываются.

Фото с сайта Pervo.ru

На Динасе закрыли детский сад

Зачем: версии официальная и «народная»

Детский сад №24 в микрорайоне Динас закрывается. Оттуда вывозят (к моменту выхода газеты, наверное, уже вывезли) мебель, оборудование. Здание дошкольного учреждения должно быть перепрофилировано под начальную школу. Информацию подтвердила начальник Управления образования Первоуральска Ирина Гильманова.

— Детский сад №24 мы закрыли. Вывозим оттуда оборудование и передаем детский сад школе №15. Здание будет реконструировано, там будут учиться начальные классы. Учеба начнется 1 сентября 2023 года, — рассказала Ирина Гильманова помощнику депутата Законодательного собрания Свердловской области Наталье Крыловой (видеозапись есть в распоряжении редакции). — Еще с января мы разговаривали о том, что в пятнадцатой школе очень много детей, а в детском саду, наоборот, очень много вакантных мест.

Фото с сайта Pervo.ru

Это официальная версия закрытия сада, но есть и другая. Среди горожан ходят упорные слухи, что садик закрывают для дальнейшей организации там пункта временного пребывания беженцев Донбасса. Начальник Управления образования Первоуральска уверяет: о таком не слышала.

Фото предоставил Максим Ездаков

Общественники установили новую детскую площадку

Площадку с горкой, песочницей, качелями, шведской стенкой установили представители «Народной команды Первоуральска» в микрорайоне Динас, во дворе дома №5 по улице Чусовой.

— К нам обратились жители дома с просьбой установить детскую площадку. Приехали, помогли, — скромно рассказывает предприниматель Алексей Моржерин. Игровое оборудование он приобрел на собственные средства (сколько потратил, не рассказывает).

Родители остались довольны.

— Мы мечтали о детской площадке. Счастливое детство должно быть у каждого! — рассуждает одна из молодых мам. Говорит, больше всего обрадовалась появлению в их дворе песочницы. Ну а ее маленькая дочка первым делом протестировала качели.

Общественники обещают: продолжат благоустраивать первоуральские дворы и дальше. Установить детские игровые комплексы повсеместно, конечно, не получится (удовольствие все же, как мы можем предположить, не из дешевых). Но даже одна-две детские площадки — уже хорошо.

ПН

27 июня 2022 г.

СТС • 22.55
«Девятая» (16+)

ПЕРВЫЙ

05.00 «Доброе утро»
09.00 «Новости»
09.10 «АнтиФейк» (16+)
09.55 «Жить здорово!» (16+)
10.40 Х/ф «Семь невест ефрейтора Збруева» (12+)
12.00 «Новости»
12.10 Х/ф «Семь невест ефрейтора Збруева» (12+)
12.30 Т/с «Воскресенский» (16+)
15.00 «Новости»
15.20 Т/с «Воскресенский» (16+)
16.45 «Информационный канал» (16+)
18.00 «Новости»
18.15 «Информационный канал» (16+)
21.00 «Время»
21.45 Т/с «Миссия «Аметист» (16+)
22.40 «Большая игра» (16+)
23.40 «Информационный канал» (16+)

РОССИЯ-1

05.00 «Утро России»
09.00 Вести. Местное время
09.30 «Утро России»
09.55 Программа «О самом главном» (12+)
11.00 Вести
11.30 «**60** Минут» (12+)
14.00 Вести
14.30 Вести. Местное время
14.55 Программа «Кто против?» (12+)
17.00 Вести
17.30 «**60** Минут» (12+)
20.00 Вести
21.05 Вести. Местное время
21.20 «Вечер с Владимиром Соловьёвым» (12+)
23.55 Телесериал «Анна Каренина» (12+)
00.55 Т/с «Письма на стекле» (12+)
02.45 Т/с «По горячим следам» (16+)

МАТЧ-ТВ

09.10 «Кубок PARI Премьер». Специальный репортаж (12+)
09.30 Футбол. Кубок PARI Премьер. «Сочи» - «Зенит» (Санкт-Петербург) (0+)
11.30, 01.45 «Есть тема!» (12+)
12.35 Специальный репортаж (12+)
12.55, 14.55 Т/с «Побег» (16+)
15.50, 16.55 Х/ф «Человек президента» (16+)
17.50, 05.05 «Громко» (12+)
19.00 Смешанные единоборства. One FC. Ислам Муртазаев против Регьяна Эрселя (16+)
20.00 Профессиональный бокс. PRAVDA FC. Дмитрий Кудряшов против Вагаба Вагабова (16+)
21.00 Бильярд. «BetBoom Кубок Чемпионов» (0+)

КУЛЬТУРА

06.30, 07.00, 07.30, 08.00, 10.00, 15.00, 19.30, 23.30 Новости культуры
06.35 «Пешком...». Москва бородинская
07.05 «Другие Романовы». «Мой милый друг Сандро»
07.35 Легенды мирового кино. Сергей Столяров
08.05 Чёрные дыры. Белые пятна
08.45 Х/ф «Кортик»
10.15 «Наблюдатель»
11.10, 23.50 XX век. «Иннокентий Смоктуновский. Актер, которого ждали». 1986 г.
12.15 Д/ф «Одинцово. Васильевский замок»
12.50 Д/ф «На волне моей памяти»
13.30 Х/ф «Родная кровь»
15.05, 00.55 Концерт
15.50 Спектакль «Царь Фёдор Иоаннович»
19.15 Цвет времени. Павел Федотов
19.30, 23.30 Новости культуры
19.45 Главная роль
20.05 Д/ф «Режиссер Борис Равенских»
20.30 «Спокойной ночи, малыши!»
20.45 Искусственный отбор
21.30 «Сати. Нескучная классика...» с Татьяной Тарасовой
22.10 Т/с «Без вины виноватые» (12+)
23.00 Д/ф «Завтра не умрет никогда»
23.30 Новости культуры
01.35 Иностранное дело. «Дипломатия Древней Руси»
02.15 Д/ф «Валентин Тернявский. На волне моей памяти»

ТНТ

07.00 М/с «Приключения Пети и Волка» (12+)
09.00 Т/с «Универ» (16+)
13.00 Т/с «СашаТаня» (16+)
14.00 Т/с «СашаТаня» (16+)
15.00 Т/с «СашаТаня» (16+)
18.00 Т/с «Полицейский с Рублевки» (16+)
20.00 Т/с «Детективное агентство Мухича» (16+)
21.00 Т/с «Милиционер с Рублевки» (16+)
22.00 Художественный фильм «Ботан и Супербаба» (16+)
23.40 Художественный фильм «СуперБобровы» (12+)
01.25 «Импровизация» (16+)
03.00 «Comedy Баттл. Последний сезон» (16+)
03.45 «Открытый микрофон» (16+)
05.20 «Однажды в России. Спецдайджест» (16+)

СТС

06.00 «Ералаш»
06.05 М/ф «Три кота» (0+)
06.15 М/ф «Драконы и всадники олуха» (6+)
07.00 М/ф «Приключения Вуди и его друзей» (0+)
07.55 М/ф «Лесная братва» (12+)
09.25 Х/ф «Дежурный папа» (12+)
11.15 Х/ф «Лига выдающихся джентльменов» (12+)
13.25 Х/ф «День независимости» (12+)
16.20 Х/ф «День независимости» (12+)
18.45 Х/ф «Троя» (16+)
22.00 Т/с «Регби» (16+)
22.55 Х/ф «Девятая» (16+)
00.55 «Кино в деталях с Фёдором Бондарчуком» (18+)
01.55 Х/ф «Двойной копец» (16+)
03.35 Т/с «Воронины» (16+)
05.30 «**6** кадров» (16+)

Первоуральские депутаты назначили дату выборов в новый созыв гордумы

Никаких сюрпризов. На внеочередном заседании городской Думы действующие депутаты поддержали предложение провести выборы в единый день голосования, то есть 11 сентября.

— Первый этап выдвижения кандидатов стартует на следующий день с момента опубликования решения Первоуральской городской Думы о назначении выборов. Он будет проходить до 22 июля (до 18 часов). Следующий этап — регистрация кандидатов. Она продлится до 27 июля (также до 18 часов). Кандидат должен принести пакет документов, — рассказывает Виталий Гимадеев, председатель Первоуральской ТИК. — Агитация начинается с момента выдвижения кандидата. То есть, после того, как он принес заявление, может начинать агитировать. Что касается агитации в СМИ, она начинается с 13 августа и будет продолжаться до 10 сентября (а 10-го — день тишины). Голосование в этом году будет однодневным.

11 сентября же состоятся выборы губернатора Свердловской области. Работает схема «Мобильный избиратель». Люди, которые из-за отъезда не могут прийти в день голосования на избирательный участок, имеют право подать заявление (через МФЦ, портал госуслуг, непосредственно в ТИК) о голосовании по месту нахождения. И проголосовать в любом из муниципалитетов региона.

Фото с сайта newsko.ru

В Первоуральске уже сформированы окружные комиссии. Число округов, от которых будут избираться депутаты, осталось прежним — их 25.

Что касается выборов в Первоуральскую городскую Думу, если не можете в нужный день появиться на участке, можно просто проголосовать досрочно — в период с 31 августа по 10 сентября. Кроме того, есть возможность проголосовать на дому, по месту регистрации (актуально для маломобильных, пожилых людей). Для этого до 14 часов 11 сентября нужно подать заявление в участковую избирательную комиссию.

11 сентября голосование стартует в 8.00 и завершится в 20 часов.

! Одно из нововведений — при подаче заявления кандидат должен предоставить СНИЛС, как говорят в избиркоме, такая мера, наряду с другими, поможет избежать регистрации так называемых двойников.

В больницу поступили новые аппараты ИВЛ

Городская больница Первоуральска получила пять новеньких аппаратов искусственной вентиляции легких. Оборудование поставили в отделение реанимации и интенсивной терапии. И уже ввели в эксплуатацию, сообщает пресс-служба министерства здравоохранения Свердловской области.

Стоимость пяти аппаратов — около 9 млн рублей. Современное оборудование появилось в медучреждении в рамках реализации федеральной программы «Борьба с сердечно-сосудистыми заболеваниями» национального проекта «Здравоохранение».

Планируется, что к 2024 году смертность от инфарктов, инсультов и других сосудистых нарушений в нашей стране должна снизиться на четверть. Успех немало зависит от наличия в больницах современного оборудования.

Фото пресс-службы городской больницы Первоуральска

Новые аппараты — экспертного класса, они мобильны и легки в обращении. Медики отмечают главное достоинство новой техники — возможность проведения ИВЛ всеми современными режимами респираторной поддержки, то есть для любой ситуации можно подобрать нужный режим вентиляции.

В Первоуральске идет сбор гуманитарной помощи для жителей ДНР и ЛНР

Если вы хотите помочь жителям ДНР и ЛНР, нуждающимся в нашей поддержке, сбор помощи идет по адресу: г. Первоуральск, пр. Ильича 31, ТРЦ «Строитель», вход со двора (кафе «Арт-Сити»), с 12:00 до 18:00. Крайне необходимы: продукты с длительным сроком хранения, чай, кофе; нательное и постельное белье, одеяла; медикаменты (перевязочный материал, антисептики, противовоспалительные, обезболивающие средства); детское питание (сухое); средства личной гигиены, шампуни, мыло, гели для душа, зубная паста, щетки; полотенца, туалетная бумага, влажные салфетки, детские памперсы/подгузники; детская одежда, карандаши, фломастеры, альбомы и другая канцелярия.

Телефоны для связи: 8 (999) 28-66-080, 8 (912) 63-33-025

Добровольные пожертвования можно перечислить по номеру карты: 55342000 22001150 (банк Тинькофф, Первоуральское местное отделение организации инвалидов войны в Афганистане)

В любом почтовом отделении Первоуральска, Ревды и Дегтярска можно приобрести товары для пострадавших республик (из имеющегося ассортимента). Почта России бесплатно отправит вашу посылку.

ЕЖЕНЕДЕЛЬНЫЙ ОПРОС

Про коронавирус мы слышим всё реже. Многие выдыхают: пандемия закончилась.

Как думаете, где ковид?

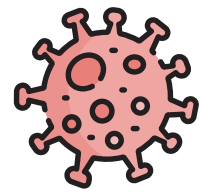

Мутировал и стал обычной простудой ..... 57.89 %

Это временное затишье. Ждем новую волну ..... 35.96 %

Победили! В первую очередь, благодаря вакцинации ..... 6.14 %

Голосование проводилось среди подписчиков официальной группы «Городских вестей» во «ВКонтакте»

Плата за коммуналку в Свердловской области вырастет. Первоуральск — антилидер

Ничего удивительного — тарифы индексируют ежегодно. Так что готовьтесь увидеть в квитанциях новые суммы с 1 июля.

Больше всех расстроятся жители Чеченской республики — у них коммунальные услуги подорожают на 6,5%. В Татарстане и республике Крым тоже все невесело — коммунальные цены вырастут на 6,2%. Замыкает тройку антилидеров Дагестан — 6%.

В среднем повышение цен по стране составляет 4%. В Свердловской области средний индекс составляет 2,9%, предельный — 4%. Но есть исключения. Это территории, где сейчас реализуются крупные инвестиционные программы в сфере ЖКХ. В списке Арамильский городской округ (6%), Каменск-Уральский (7%) и Первоуральск. Для нас предельный индекс составляет 9%.

ВТ

28 июня 2022 г.

СТС • 23.10
«Мальчишник 2. Из Вегаса в Бангкок» (18+)

ПЕРВЫЙ

05.00 «Доброе утро»
09.00 «Новости»
09.05 «АнтиФейк» (16+)
09.45 «Жить здорово!» (16+)
10.30 «Информационный канал» (16+)
15.00 «Новости»
15.20 «Информационный канал» (16+)
18.00 «Новости»
18.15 «Информационный канал» (16+)
21.00 «Время»
21.45 Т/с «Миссия «Аметист» (16+)
22.45 «Большая игра» (16+)
23.45 «Информационный канал» (16+)
03.00 «Новости»
03.05 «Информационный канал» (16+)

РОССИЯ-1

05.00 «Утро России»
09.00 Вести. Местное время
09.30 «Утро России»
09.55 Программа «О самом главном» (12+)
11.00 Вести
11.30 «60 Минут» (12+)
14.00 Вести
14.30 Вести. Местное время
14.55 Программа «Кто против?» (12+)
17.00 Вести
17.30 «60 Минут» (12+)
20.00 Вести
21.05 Вести. Местное время
21.20 «Вечер с Владимиром Соловьёвым» (12+)
23.55 Телесериал «Анна Каренина» (12+)
00.55 Т/с «Письма на стекле» (12+)
02.45 Т/с «По горячим следам» (16+)

МАТЧ-ТВ

09.20 Футбол. Лига Европы. «Ливерпуль» (Англия) - «Боруссия» (Дортмунд, Германия) (0+)
11.30, 00.50 «Есть тема!» (12+)
12.55, 14.55 Т/с «Побег» (16+)
15.50, 16.55 Х/ф «Человек президента» (16+)
17.50, 20.50 Футбол. Чемпионат Европы среди юношей (U-19). 1/2 финала (0+)
23.45 Бокс. Bare Knuck1e FC. Элвин Брито против Луиса Паломино (16+)
01.10 Футбол. Кубок Либертадорес. 1/8 финала. «Эмелек» (Эквадор) - «Атлетико Минейро» (Бразилия) (0+)
03.25 Футбол. Кубок Либертадорес. 1/8 финала. «Коринтианс» (Бразилия) - «Бока Хуниорс» (Аргентина) (0+)

КУЛЬТУРА

08.05 Иностранное дело. «Дипломатия Древней Руси»
08.45 Х/ф «Кортик»
10.15 «Наблюдатель»
11.10, 23.50 XX век. «Авторский вечер композитора Евгения Крылатова в Колонном зале Дома Союзов». 1987 г.
12.25 Д/с «Князь Потёмкин. Свет и тени»
12.55 Academia. Алексей Хохлов. «Умные полимеры». 1-я лекция
13.45, 22.10 Т/с «Без вины виноватые» (12+)
14.30 Пряничный домик. «Кавказский костюм»
15.05, 01.00 К 90-летию со дня рождения Николая Некрасова. Артур Эйзен и Академический оркестр русских народных инструментов
15.45 Д/ф «Абрам Алиханов. Музыка космических ливней»
16.25 Гала-концерт лауреатов международного конкурса имени С.В. Рахманинова. Трансляция из Большого зала Московской консерватории
19.00 Письма из провинции. Плёс
19.45 Главная роль
20.05 Д/ф «Режиссер Борис Равенских»
20.30 «Спокойной ночи, малыши!»
20.45 Искусственный отбор
21.25 «Белая студия»
23.00 Д/с «Завтра не умрет никогда»
01.35 Иностранное дело. «Великий посол»

ТНТ

07.00 М/с «Приключения Пети и Волка» (12+)
08.30 «Модные игры» (16+)
09.00 Т/с «Универ» (16+)
13.00 Т/с «СашаТаня» (16+)
18.00 Т/с «Полицейский с Рублевки» (16+)
20.00 Т/с «Детективное агентство Мухича» (16+)
21.00 Т/с «Милиционер с Рублевки» (16+)
22.00 Художественный фильм «Полицейский с Рублевки. Новогодний беспредел» (16+)
23.55 Художественный фильм «Супербобровы. Народные мстители» (12+)
01.35 «Импровизация» (16+)
03.10 «Comedy Баттл. Последний сезон» (16+)
03.55 «Открытый микрофон» (16+)

СТС

06.00 «Ералаш»
06.05 М/ф «Три кота» (0+)
06.15 М/ф «Драконы и всадники олуха» (6+)
07.00 М/ф «Приключения Вуди и его друзей» (0+)
09.00 «ПроСТО кухня» (12+)
10.00 «Уральские пельмени. Смехbook» (16+)
10.30 Т/с «Кухня» (16+)
15.15 Х/ф «Индиана Джонс. В поисках утраченного ковчега» (12+)
17.40 Х/ф «Индиана Джонс и храм судьбы» (0+)
20.00 Х/ф «Я - легенда» (16+)
22.00 Т/с «Регби» (16+)
23.10 Х/ф «Мальчишник 2. Из Вегаса в Бангкок» (18+)
01.15 Х/ф «Индиана Джонс. В поисках утраченного ковчега» (12+)
03.15 Т/с «Воронины» (16+)

В стране, в мире

Умер ближайший соратник Ельцина

На 77-м году жизни скончался Геннадий Бурбулис, бывший госсекретарь РСФСР и первый заместитель председателя правительства России в начале 1990-х. Именно он, как утверждают СМИ, убедил первого президента РФ Бориса Ельцина в неотложности и исполнимости программы реформ, предложенной командой Егора Гайдара. Бурбулис умер в столице Азербайджана, куда он приехал для участия в международном форуме. Это случилось в воскресенье, 19 июня.

12 новых стран могут начать принимать карту «Мир»

Потенциально 12 новых государств могут начать принимать карты платежной системы «Мир». В Ростуризме ведут соответствующую работу в семи новых странах, планируется начало переговоров еще с пятью, рассказала руководитель ведомства Зарина Догузова. Речь идет о популярных у туристов направлениях: Азиатско-Тихоокеанский регион, Латинская Америка и Ближний Восток.

Иммунолог предрек тяжелую волну гриппа осенью

Осенью 2022 года грипп будет сильнее действовать на здоровье россиян, так как у многих после COVID-19 подавленный иммунитет. Об этом заявил иммунолог Михаил Костинов. Доктор медицинских наук отметил, что специалисты уже готовятся к приходу гриппа. «Сейчас не только Россия, но и все страны мира думают о том, как побыстрее создавать вакцины с учетом рекомендаций ВОЗ, чтобы в конце августа уже их можно было применять на практике. Вакцина будет разрабатываться под штамм, который возможен осенью», — заключил эксперт.

IKEA сообщила, когда начнется распродажа товаров

15 июня IKEA сообщила о полном уходе из России. Оставшиеся товары на складах будут распроданы онлайн. Распродажа начнется 1 июля. Сперва товары на складах продадут сотрудникам, позже распродажа начнется среди обычных покупателей, они смогут приобрести продукцию компании на их официальном онлайн-магазине или в «Яндекс. Маркете».

В России могут закрыться некоторые телеканалы

Число телеканалов в России может сократиться во второй половине 2023 года, предположил экс-глава Роскомнадзора, гендиректор «Газпром-Медиа» Александр Жаров. Он объяснил, что небольшие телеканалы могут уйти из традиционного вещания из-за проблем с рекламными доходами. «Угроза есть прежде всего для небольших эфирных каналов, потому что рентабельность у них низкая. Те, кто не рентабелен, могут уйти из эфира. Никаких революций в 2022 году не жду, а вот на горизонте второго полугодия 2023 года ландшафт может поменяться за счет уменьшения каналов», — сказал эксперт.

Россия вложит в ДНР триллионы рублей

В ближайшие пару лет наша страна вложит в экономику ДНР более 2 трлн рублей, передает «Интерфакс» со ссылкой на заявление премьер-министра ДНР Виталия Хоценко. Хоценко сказал, что у региона «благодаря РФ достаточно большой бюджет консолидированный», на его развитие уже выделено от 100 до 150 миллиардов рублей, велик вклад и отдельных субъектов Российской Федерации — «там по сути триллионы». Также в ДНР создадут специальный фонд, через который будут выделяться займы и субсидии для промышленных предприятий.

В России сильно сократился ассортимент косметики

На четверть упало производство косметики и парфюмерии в РФ. Отечественные производители и хотели бы заменить исчезнувшие импортные товары местными, но для производства собственных духов, помад, кремов и так далее необходимо зарубежное сырье. В Российской парфюмерно-косметической ассоциации, однако, не унывают. Говорят, будет обилие выбора в разных ценовых категориях. В планах российских ретейлеров налаживать сотрудничество с парфюмерными фирмами из Индии, увеличивать число контрактов с корейскими и китайскими брендами.

Источник: Lenta.ру, Газета.ру, Е1, Пруфы.ру, газета «Коммерсантъ», ТАСС, РБК, «Российская газета», Ura.ru.

Три миллиона на добрые дела

Благотворительный фонд Первоуральска выиграл президентский грант

НКО «Доброе дело» вновь получила поддержку от государства — 3 млн рублей от Фонда президентских грантов. Эти деньги будут потрачены на реализацию проекта «Доброта — основа воспитания. Уроки добра».

«Проект успешно реализуется и развивается с 2019 года, — пишет руководитель организации Алексей Невьянцев на своей странице во «ВКонтакте». — Книга «Письма добра» знакома не только первоуральцам. В рамках реализации нового проекта будут напечатаны три тома книги и подарены 2000 школьных и муниципальных библиотек. Планируется поделиться информацией и материалами с педагогами 2000 школ для реализации проекта. Кроме того, в школах пройдут уроки добра на основе нашей книги, дети примут участие в самом масштабном конкурсе рисунков и сочинений, которые тоже войдут в основу книги «Письма добра». Волонтеры фонда «Доброе дело» создадут видеоуроки: их смогут посмотреть в сети все желающие. Завершится проект интерактивным квестом. Ребята в разных уголках мира попробуют совершать добрые поступки и обязательно осознают, что это интересно и полезно».

Известно, что «уроки добра» уйдут за пределы региона — в Челябинскую, Курганскую, Тюменскую области, Ханты-Мансийский автономный округ. Планируется, что учителя расскажут школьникам о благотворительности и ее важности. Фонд предоставит педагогам видеоуроки, записанные волонтерами, и книги «Письма добра». Проект рассчитан на полтора года.

Власти Свердловской области называют благотворительность приоритетным направлением развития региона.

— Помощь людей отзывчивых, сострадательных, милосердных и государственно-частное партнерство в социальной сфере — залог нашего общего успеха в улучшении качества жизни уральцев, — говорит глава региона Евгений Куйвашев. Несколько лет назад губернатор предложил тем, кто хочет сделать ему подарок на день рождения, перечислять деньги в благотворительные фонды на лечение больных детей. Идея «зашла».

Фото с сайта «Первоуральск.ру»

«Русский хром» закрывает нехватку кадров с помощью осужденных

Условия труда у них те же, что и у обычных рабочих

Кадровый дефицит на заводе «Русский хром 1915» закрывают, нанимая на работу осужденных, отбывающих наказание в исправительных центрах.

На заводе трудятся 95 таких рабочих — каждый официально трудоустроен и получает заработную плату. Трудятся упаковщиками, водителями погрузчиков, мастерами и т.д.

Сотрудничество с ГУФСИН Свердловской области руководство «Русского хрома» называет взаимовыгодным.

Вот как это комментируют в пресс-службе предприятия:

— Реализуется социальная программа по трудоустройству осужденных. Это один из примеров взаимовыгодного сотрудничества промышленных предприятий и органов власти — мы закрываем часть рабочих мест, а осужденные получают профессии, что благотворно сказывается на их социализации в будущем. Зарплата зависит от профессии, разряда, количества отработанных смен и образования, варьируется в среднем от 25 тысяч. Они ничем не отличаются от обыкновенных работников завода — условия труда такие же.

На «Русском хроме» есть учебный центр, где осужденные могут повысить свою квалификацию или получить другую профессию.

Для приговоренных к принудительным работам на предприятиях региона планируют создать еще 400 рабочих мест до конца года.

СР

29 июня 2022 г.

СТС • 19.55
«Последний рубеж» (16+)

ПЕРВЫЙ

05.00 «Доброе утро»
09.00 «Новости»
09.05 «АнтиФейк» (16+)
09.45 «Жить здорово!» (16+)
10.30 «Информационный канал» (16+)
15.00 «Новости»
15.20 «Информационный канал» (16+)
18.00 «Новости»
18.15 «Информационный канал» (16+)
21.00 «Время»
21.45 Т/с «Миссия «Аметист» (16+)
22.45 «Большая игра» (16+)
23.45 «Информационный канал» (16+)
03.00 «Новости»
03.05 «Информационный канал» (16+)

РОССИЯ-1

05.00 «Утро России»
09.00 Вести. Местное время
09.30 «Утро России»
09.55 Программа «О самом главном» (12+)
11.00 Вести
11.30 «60 Минут» (12+)
14.00 Вести
14.30 Вести. Местное время
14.55 Программа «Кто против?» (12+)
17.00 Вести
17.30 «60 Минут» (12+)
20.00 Вести
21.05 Вести. Местное время
21.20 «Вечер с Владимиром Соловьёвым» (12+)
23.55 Телесериал «Анна Каренина» (12+)
00.55 Т/с «Письма на стекле» (12+)
02.45 Т/с «По горячим следам» (12+)

МАТЧ-ТВ

09.20 Футбол. Лига чемпионов. «Байер» (Германия) - «Рома» (Италия) (0+)
11.30, 00.50 «Есть тема!» (12+)
12.35 «Кубок PARI Премьер». Специальный репортаж (12+)
12.55, 14.55 Т/с «Побег» (16+)
17.50 Смешанные единоборства. UFC. Исраэль Адесанья против Роберта Уиттакера (16+)
18.55 Все на Кубок PARI Премьер! (0+)
19.30 Футбол. Кубок PARI Премьер. ЦСКА - «Зенит» (Санкт-Петербург) (0+)
23.00 Х/ф «Человек президента» (16+)
01.10 Футбол. 1/8 финала. «Серро Портеньо» (Парагвай) - «Палмейрас» (Бразилия) (0+)

КУЛЬТУРА

06.35 «Пешком...».
07.05 «Другие Романовы». «Ода к радости и грусти»
07.35 Легенды мирового кино. Борис Чирков
08.05 Иностранное дело. «Великий посол»
08.45 Х/ф «Кортик»
10.15 «Наблюдатель»
11.10, 23.50 Д/ф «Опознание, или По следам людоеда»
12.10, 00.45 Цвет времени. Михаил Врубель
12.25 Д/с «Князь Потёмкин. Свет и тени»
12.55 Academia. Алексей Хохлов. «Умные полимеры». 2-я лекция
13.45, 22.10 Т/с «Без вины виноватые» (12+)
14.30 Пряничный домик. «Три свадьбы удмурта»
15.05, 01.00 К 90-летию со дня рождения Николая Некрасова. Алибек Днишев и Академический оркестр русских народных инструментов
15.50 Д/ф «Роману Козаку посвящается...»
16.30 Спектакль «Женитьба»
19.00 Письма из провинции. Псково-Печорский край
19.45 Главная роль
20.05 Д/ф «Режиссер Борис Равенских»
20.30 «Спокойной ночи, малыши!»
20.45 Искусственный отбор
21.30 Д/ф «Драматургия одной судьбы»
23.00 Д/с «Завтра не умрет никогда»
01.45 Иностранное дело. «Хозяйка Европы»
02.30 Д/ф «Крым. Мыс Плака»

ТНТ

07.00 М/с «Приключения Пети и Волка» (12+)
08.30 «Битва пикников» (16+)
09.00 Т/с «Универ» (16+)
13.00 Т/с «СашаТаня» (16+)
18.00 Т/с «Полицейский с Рублевки» (16+)
20.00 Т/с «Детективное агентство Мухича» (16+)
21.00 Т/с «Милиционер с Рублевки» (16+)
22.00 Художественный фильм «Полицейский с Рублевки. Новогодний беспредел 2» (12+)
23.50 Художественный фильм «Гуляй, Вася!» (16+)
01.30 «Импровизация» (16+)
03.05 «Comedy Баттл. Последний сезон» (16+)
03.50 «Открытый микрофон» (16+)
05.30 «Однажды в России» (16+)

СТС

06.00 «Ералаш»
06.05 М/ф «Три кота» (0+)
06.15 М/ф «Драконы и всадники олуха» (6+)
07.00 М/ф «Приключения Вуди и его друзей» (0+)
09.00 «ПроСТО кухня» (12+)
10.05 «Уральские пельмени. Смехbook» (16+)
10.10 Т/с «Кухня» (16+)
15.00 Х/ф «Индиана Джонс и храм судьбы» (0+)
17.25 Х/ф «Индиана Джонс и последний крестовый поход» (0+)
19.55 Х/ф «Последний рубеж» (16+)
22.00 Т/с «Регби» (16+)
23.00 Х/ф «Третий лишний» (16+)
01.05 Х/ф «Сквозные ранения» (16+)
02.50 Т/с «Воронины» (16+)
05.30 «6 кадров» (16+)

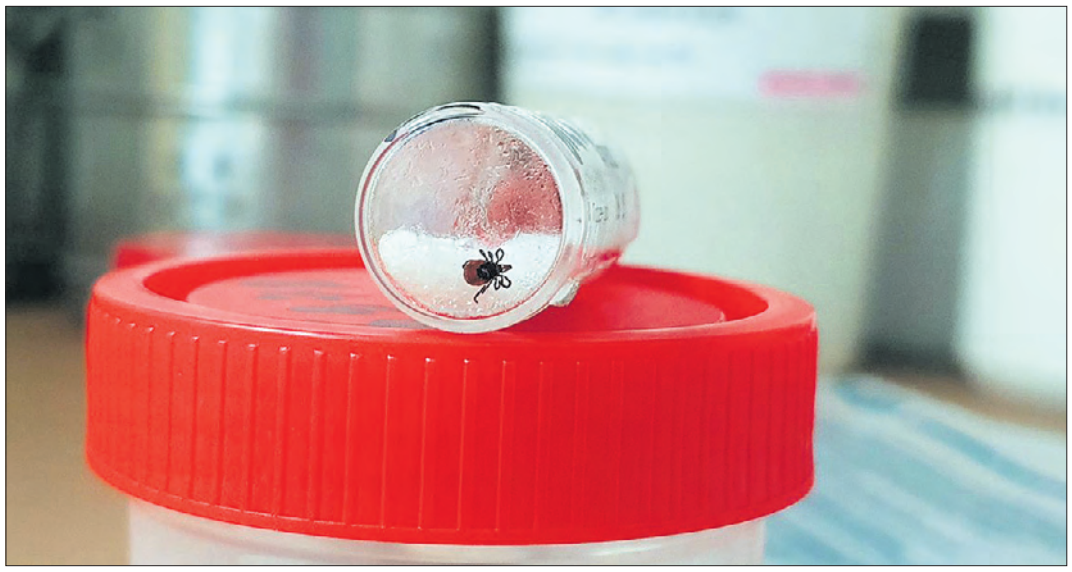

Фото Татьяны Замятиной

У взрослых клещи чаще всего присасываются в паху, в подмышках, у детей — это уши, волосистая часть головы, шея.

Не любят пьяных и кусают людей в белом

Мифы и правда о клещах

Клещей в этом году аномально много, говорят любители вылазок на природу. В Свердловской области по состоянию на 20 июня от их укусов уже пострадали 31371 человек, среди них 6264 ребенка.

Больше всего «нападений» зарегистрировано в Дегтярске, Каменске-Уральском, Верхнем Тагиле, Ирбитском, Слободо-Туринском, Байкаловском муниципальных образованиях, Пышминском, Талицком, тугулымском городских округах. Первоуральска и Екатеринбурга в этом списке нет, но клещей немало и у нас.

Укусы членистоногих, вы знаете, могут быть опасны. Клещевой энцефалит подтвердился у 11 человек (в том числе, у двоих детей), иксодовый боррелиоз «подхватили» 62 человека (5 детей). Кроме того, кровососущие переносят сыпной тиф, туляремию, геморрагическую лихорадку, эрлихиоз и ряд других заболеваний.

Чтобы защититься от укуса, нужно носить в лесу закрытую одежду. А еще знать о мифах, связанных с клещами. Почитайте самые популярные.

МИФ 1. Клещи водятся только в лесу. Увы — нет. Они обитают и на берегах водоемов, и на дачном газоне, и в городских парках и даже во дворах. Кровососущие в большинстве своем любят высокую влажность, но некоторые подвиды спокойно выживают и в сухой местности, например, на лесных опушках.

МИФ 2. Клещей приманивает одежда белого цвета. Нет. Просто на светлой одежде насекомое увидеть легче, и замечают их, соответственно, люди в белом чаще. А так клещу совершенно все равно, во что вы одеты, — у него даже глаз нет (ориентируются при помощи осязания и обоняния).

МИФ 3. Клещи не кусают пьяных. Еще как кусают! К тому же, в состоянии алкогольного опьянения человек теряет бдительность и рискует обнаружить кровососа не сразу. А то, что пьяный не заразится переносимой клещом болезнью (мол, продезинфицирован) — тоже **МИФ. №4.**

МИФ №5. Клеща можно достать при помощи растительного масла. Якобы, если намазать его им (или вазелином, или детским кремом), то кровосос отвалится. Это неправда. Такие методы только усугубляют ситуацию: паразит сильнее уйдет в кожные покровы.

МИФ №6. Клещи кусают людей с определенной группой крови. Этот миф основан на народных наблюдениях: якобы одних людей клещи кусают часто и с удовольствием, а других, которые находились вместе с ними, обходят стороной. Исследований, подтверждающих вкусовые предпочтения клещей в зависимости от группы крови, не проводилось.

МИФ 7. Кусаются только самки. Самки присасываются к жертве на несколько суток. А самцы — на полчасика, для пополнения запасов влаги. А потом отваливаются и ползут себе спокойно дальше. Поэтому самец опаснее: вы можете его даже не заметить, а он также является разносчиком заболеваний.

МИФ 8. Прививка решает все проблемы. Не решает, потому что позволяет избежать проблем, связанных только с энцефалитом. А это не единственное заболевание, которое переносит клещ.

Если вы заметили присосавшегося клеща, его нужно удалить, но лучше не делать это самостоятельно — отправляйтесь в травмпункт, там вам помогут.

После клеща нужно отправить на исследование: положите в контейнер для анализов (продаются в аптеке) влажный ватный диск, на него клеща. Влага нужна, чтобы клещ не высох и не раскрошился (иначе исследовать будет нечего).

Исследуют клещей некоторые платные лаборатории и Роспотребнадзор. В Первоуральске он находится по адресу: ул. Вайнера, 4. Работает с понедельника по пятницу с 8.00 до 15.00 (перерыв с 12.00 до 13.00). Телефон для справок: 8 (3439) 24-40-38.

В стране, в мире

Цены на инсулин в России вырастут

Впервые за долгое время Федеральная антимонопольная служба согласилась повысить предельные цены на несколько позиций инсулинов. Регулятор был вынужден пойти на это из-за риска исчезновения лекарств из российских аптек (дефектуры) и повышения издержек из-за валютных курсов. Цены оставались на одном уровне несколько лет, за последние годы у производителей сильно увеличились издержки, а с начала «спецоперации» дополнительно выросли расходы на логистику, ее доля в себестоимости препаратов увеличилась в три раза по сравнению с январской. Максимальное повышение цен на инсулин в шприц-ручках будет значительным — до 28%.

Можем остаться без чая в пакетиках

Производители чая заявили о начавшемся дефиците материала для чайных пакетиков. Речь идет о фильтр-бумаге. Ее, кстати, используют не только в чайной промышленности, но и для упаковки лекарственных трав. В отличие от более дорогих и «модных» пластиковых пакетиков, бумажные абсолютно экологичны (из пластикового при заваривании чая в чашку выделяется 10 млрд частиц микропластика). Фильтр-бумага попала под санкции, поэтому получить ее прежними путями теперь будет невозможно. В России она не производится, ее возят из Германии, Турции и Китая. Каков же выход? Его только начали искать, представители Ассоциации производителей и поставщиков продовольственных товаров «Руспродсоюз» отмечают, что этим летом стоит ожидать перебоев с поставками чая.

Российские операторы начали брать плату за сим-карты

Российские мобильные операторы начали брать плату за сим-карты при заключении контракта на услуги связи. В частности, сим-карта стала платной у операторов «МегаФон» и Yota. Ее стоимость составляет 50 рублей. Компания «Вымпелком» («Билайн») также подтвердила планы сделать услугу платной. Кроме того, по неподтвержденным (пока) данным, МТС введет плату за сим-карты 24 июня, а Tele2 — 1 августа, однако сами операторы отказались от комментариев. Объясняется это «новшество» просто: себестоимость сим-карт выросла на 250% и на сегодняшний день составляет 0,8 евро.

Нобелевская медаль Дмитрия Муратова продана на аукционе

Нобелевскую медаль главного редактора «Новой газеты» Дмитрия Муратова продали на аукционе в США за 103,5 миллиона долларов. По словам Муратова, все деньги от продажи будут направлены в фонд помощи украинским беженцам ЮНИСЕФ. В организации пообещали, что средства будут предназначены всем странам, где есть дети-беженцы из Украины. Речь идет, в том числе, о Польше, России, Германии, Молдавии, Словении, Чехии и Венгрии. Официальный представитель Кремля Дмитрий Песков заявил, что любой вклад в помощь беженцам может только приветствоваться. Так что Кремль действия Муратова одобрил.

Названа самая распространенная ошибка абитуриентов при поступлении в вузы

Самую распространенную ошибку при поступлении российских абитуриентов в вузы назвал директор по связям с образовательным сообществом компании MAXIMUM Education Александр Хвостов. По его словам, россияне чаще всего не укладываются в сроки подачи документов. «Абитуриенты не приносят нужные документы в срок, опаздывают с подачей документов на подтверждение баллов за индивидуальные достижения, не успевают подать свое согласие в тот вуз, в который проходят по баллам», — объяснил он. Эксперт посоветовал поступающим заранее изучать правила приема в интересующее учебное заведение. Сделать это можно на различных сервисах и ресурсах.

Минтруд заявил о росте безработицы

Глава Минтруда Антон Котяков заявил, что санкционное давление сказывается на рынке труда. Он сообщил об этом во время своего выступления на расширенном заседании Комитета Совфеда по социальной политике. По словам министра, во многом это давление оказывают компании с иностранным участием, ряд из которых прекратили работу в России и уволили свой персонал. Он отметил, что с 1 марта по 1 июня число зарегистрированных безработных было низким, но в июне центры занятости стали регистрировать больше безработных.

Источник: Lenta.ру, Газета.ру, Е1, Пруфы.ру, газета «Коммерсантъ», ТАСС, РБК, «Российская газета», Ura.ru.

ЧТ

30 июня 2022 г.

СТС • 19.10
19.10 Х/ф «Скала» (16+)

ПЕРВЫЙ

05.00 «Доброе утро»
09.00 «Новости»
09.05 «АнтиФейк» (16+)
09.45 «Жить здорово!» (16+)
10.30 «Информационный канал» (16+)
15.00 «Новости»
15.20 «Информационный канал» (16+)
18.00 «Новости»
18.15 «Информационный канал» (16+)
21.00 «Время»
21.45 Т/с «Миссия «Аметист» (16+)
22.45 «Большая игра» (16+)
23.45 «Информационный канал» (16+)
03.00 «Новости»
03.05 «Информационный канал» (16+)

РОССИЯ-1

05.00 «Утро России»
09.00 Вести. Местное время
09.30 «Утро России»
09.55 Программа «О самом главном» (12+)
11.00 Вести
11.30 «60 Минут» (12+)
14.00 Вести
14.30 Вести. Местное время
14.55 Программа «Кто против?» (12+)
17.00 Вести
17.30 «60 Минут» (12+)
20.00 Вести
21.05 Вести. Местное время
21.20 «Вечер с Владимиром Соловьёвым» (12+)
23.55 Телесериал «Анна Каренина» (12+)
00.55 Т/с «Письма на стекле» (12+)
02.45 Т/с «По горячим следам» (12+)

МАТЧ-ТВ

09.10 Специальный репортаж (12+)
09.30 Футбол. Кубок PARI Премьер. ЦСКА - «Зенит» (Санкт-Петербург) (0+)
11.30, 00.50 «Есть тема!» (12+)
12.35 «Кубок PARI Премьер». Специальный репортаж (12+)
12.55 Т/с «Побег» (16+)
14.50, 03.20 «Матч мировых звёзд хоккея - легендарный овертайм» (0+)
18.40 Хоккей. OLIMPBET Турнир КХЛ 3х3 (0+)
20.45 «Karate Combat 2022. Эпизод 4» (16+)
23.00 Х/ф «Человек президента» (16+)
01.10 Футбол. 1/8 финала. «Индепендьенте дель Валье» (Эквадор) - «Ланус» (Аргентина) (0+)

КУЛЬТУРА

07.05 «Другие Романовы». «Охота на русского принца»
07.35 100 лет со дня рождения Владимира Дружникова. Легенды мирового кино
08.05 Иностранное дело. «Хозяйка Европы»
08.45 Цвет времени. Василий Поленов. «Московский дворик»
08.50 Х/ф «Бронзовая птица»
10.15 «Наблюдатель»
11.10, 23.50 «Вокруг смеха»
12.25 Д/с «Князь Потёмкин. Свет и тени»
12.55 Academia. Юрий Оганесян. «Сверхтяжелые элементы». 1-я лекция
13.45, 22.10 Т/с «Без вины виноватые» (12+)
14.30 Пряничный домик. «Роза песков»
15.05, 01.00 К 90-летию со дня рождения Николая Некрасова. Ирина Архипова и Академический оркестр русских народных инструментов
15.50 «Белая студия»
16.30 Спектакль «Свадьба Кречинского»
19.00 Письма из провинции. Енисейск (Красноярский край)
19.45 Главная роль
20.05 Д/ф «Режиссер Борис Равенских»
20.30 «Спокойной ночи, малыши!»
20.45 Искусственный отбор
21.30 «Энигма. Артём Дервоед»
23.00 Д/с «Завтра не умрет никогда»
01.45 Иностранное дело. «Дипломатия побед и поражений»

ТНТ

07.00 М/с «Приключения Пети и Волка» (12+)
08.30 «Перезагрузка» (16+)
09.00 Т/с «Универ» (16+)
13.00 Т/с «СашаТаня» (16+)
18.00 Т/с «Полицейский с Рублевки» (16+)
20.00 Т/с «Детективное агентство Мухича» (16+)
21.00 Т/с «Милиционер с Рублевки» (16+)
22.00 Художественный фильм «Честный развод» (16+)
23.55 Художественный фильм «Гуляй, Вася! Свидание на Бали» (16+)
01.50 «Импровизация» (16+)
03.30 «Comedy Баттл. Последний сезон» (16+)
04.10 «Открытый микрофон» (16+)
05.50 «Однажды в России. Спецдайджест» (16+)

СТС

06.00 «Ералаш»
06.05 М/ф «Три кота» (0+)
06.15 М/ф «Драконы и всадники олуха» (6+)
07.00 М/ф «Приключения Вуди и его друзей» (0+)
08.55 «ПроСТО кухня» (12+)
10.00 «Уральские пельмени. Смехbook» (16+)
10.20 Т/с «Кухня» (16+)
14.05 Х/ф «Индиана Джонс и последний крестовый поход» (0+)
16.40 Х/ф «Индиана Джонс и королевство хрустального черепа» (12+)
19.10 Х/ф «Скала» (16+)
22.00 Т/с «Регби» (16+)
23.05 Х/ф «Третий лишний» (16+)
01.20 Х/ф «Последний рубеж» (16+)
03.00 Т/с «Воронины» (16+)
05.40 «6 кадров» (16+)

Ирбит — мотоциклетная столица

или На что смотреть в музее мотоциклов

Текст **АЛЛЫ КАРПОВИЧ**
Фото **ЕКАТЕРИНЫ КАРПОВИЧ**

Купеческой красотой, ярмарками и мотоциклами славен старинный уральский город Ирбит. Находится он на востоке Свердловской области (в 170 километрах от Екатеринбурга, примерно в 200-х — от Первоуральска). Именно в Ирбит в первые годы Великой Отечественной войны был эвакуирован Московский мотозавод. Первый эшелон с оборудованием прибыл в Ирбит 17 ноября 1941 года. На крыше одного из вагонов располагался эталонный мотоцикл BMV R-71. Так было положено начало появлению знаменитого уральского завода.

Производство военных мотоциклов продолжалось до 1955 года, после чего приступили к созданию гражданских моделей. Одним из первых стал М72М. А в 60-е годы на свет появился знаменитый «Урал».

Конструкторский отдел завода не сидел без дела. Создавал новые модели, модернизировал старые… Но в 90-е годы прошлого столетия грянул кризис. Ирбитский мотоциклетный завод ушел в частные руки, несколько раз банкротился, производство постепенно сокращалось. Но память о былой славе жива.

В Ирбите работает известный на всю страну Музей мотоциклов. Именно в нем побывали наши друзья из Ревды. И поделились с нами атмосферными фотографиями.

— Ирбит — это тот город, который зацепил меня своей самобытной архитектурой. Старые домики очень красивы. Также заинтересовала история возникновения города: необычно, что он произошел из острога, таких городов в России мало.

Отдельно хотелось бы отметить Музей мотоциклов, который хранит долгую историю развития этой отрасли и в производстве, и в жизни, а также различные рекорды. Мы видели даже мотоцикл, на котором сидел президент! И фотографировались на нем — все по очереди, — рассказывает Екатерина Карпович.

Музей мотоциклов в Ирбите открылся сравнительно недавно — в 2004 году. Здесь посетителям покажут всю историю развития отечественных мотоциклов: от первого М-72 с пулеметом до современных моделей. В общей сложности в коллекции 120 экземпляров (40 из них — иностранного производства).

Директор музея Александр Буланов рассказывает: посетители к ним приезжают самые разны, много иностранцев. Александр Ильич считает: мотоцикл — это что-то простое и понятное каждому. Отсюда и популярность. Вот только выделенных площадей, чтобы выставить всю красоту, катастрофически не хватает — примерно 2/3 экспонатов хранятся в запасниках. Цель директора уникального музея — добиться, чтобы им выделили новое здание.

Ну а сейчас Ирбитский музей мотоциклов расположился по адресу: город Ирбит, ул. Советская, 100а. Работает со вторника по пятницу с 9.00 до 18.00 и в пятницу с 9.00 до 17.00 (воскресенье и понедельник — выходные).

Стоимость посещения: для взрослых — 200 рублей, для учащихся и пенсионеров — 100 рублей, для экскурсионной группы (от 15 человек) — 300 рублей с человека. Фото- и видеосъемка оплачиваются отдельно.

Телефон для записи на экскурсию: 8 (992) 019-40-56.

СРАЗУ ЧЕТВЕРО ЖИТЕЛЕЙ ИРБИТА ЗАНЕСЕНЫ В КНИГУ РЕКОРДОВ ГИННЕССА за рекорды, установленные на мотоциклах «Урал». Еще в 1992 году Константин Матвеев проехал по городскому стадиону без остановок с поднятой боковой коляской 8 часов и 14 минут. Другой ирбитчанин, Владимир Глухих, проехал на мотоцикле задним ходом, не останавливаясь, 8 часов 47 минут. Затем Анатолий Бикишев и Александр Буланов, поочередно меняясь на ходу и заправляя по ходу движения бак бензином, проехали на мотоцикле «Урал» с поднятой коляской 24 часа. Пробег за это время составил 1014 километров. Один из рекордсменов — Александр Буланов — и стал основателем музея.

BSA Lightning, год выпуска 1967, Англия. Модель с закрытой коляской была создана для стран Азии.

Honda Gold Wing 1500.

Кросс-1000 — советский кроссовый тяжелый мотоцикл с коляской. Выпускался Ирбитским мотоциклетным заводом небольшими партиями для гонщиков, выступающих в чемпионатах СССР и на международных соревнованиях.

Екатерина Карпович позирует на «Волке» — «Урале» оригинальной разработки. Мотоцикл этот называют уральской легендой. Говорят, за рулем музейного экспоната сидел сам президент России Владимир Путин, отметив модель на выставке вооружения в Нижнем Тагиле.

ПТ

1 июля 2022 г.

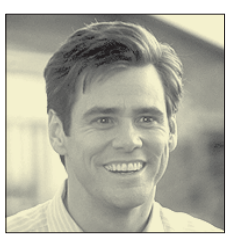

СТС • 22.55
«Лжец, лжец» (12+)

ПЕРВЫЙ

05.00 «Доброе утро»
09.00 «Новости»
09.05 «АнтиФейк» (16+)
09.45 «Жить здорово!» (16+)
10.30 «Информационный канал» (16+)
15.00 «Новости»
15.20 «Информационный канал» (16+)
18.00 Вечерние Новости
18.40 «Человек и закон» (16+)
19.45 «Поле чудес»
21.00 «Время»
21.45 «Две звезды. Отцы и дети» (12+)
23.25 Д/ф «The Beatles в Индии» (16+)
01.10 «Информационный канал» (16+)
05.00 Д/с «Россия от края до края» (12+)

РОССИЯ-1

05.00 «Утро России»
09.00 Вести. Местное время
09.30 «Утро России»
09.55 Программа «О самом главном» (12+)
11.00 Вести
11.30 «60 Минут» (12+)
14.00 Вести
14.30 Вести. Местное время
14.55 Программа «Кто против?» (12+)
17.00 Вести
17.30 «60 Минут» (12+)
20.00 Вести
21.05 Вести. Местное время
21.20 Художественный фильм «Экипаж» (6+)
23.50 Художественный фильм «Немецкая Украина. От гетмана до гауляйтера» (16+)
00.50 Телесериал «Белая гвардия» (16+)

МАТЧ-ТВ

09.20 Футбол. Лига чемпионов. «Рома» (Италия) - «Ливерпуль» (Англия) (0+)
11.30 «Есть тема!» (12+)
12.35 «Лица страны. Денис Гнездилов» (12+)
12.55, 14.55 Т/с «Побег» (16+)
16.55 Смешанные единоборства. URAL FC. Кирилл Сидельников против Фабио Мальдонадо (16+)
19.30 Футбол. Кубок PARI Премьер. ФК «ПАРИ НН» (Нижний Новгород) - «Сочи» (0+)
22.25 Бокс. Матч ТВ Кубок Победы (16+)
01.10 Футбол. Чемпионат Европы среди юношей (U-19). Финал (0+)
03.20 Пляжный футбол. «Строгино» (Москва) - «Спартак» (Москва) (0+)

КУЛЬТУРА

06.35 «Пешком...». Российская Государственная библиотека
07.05 «Другие Романовы». «Путь на Голгофу»
07.35 Легенды мирового кино. Инна Макарова
08.05 Иностранное дело. «Дипломатия побед и поражений»
08.50 Х/ф «Бронзовая птица»
10.15 Х/ф «Каменный цветок. Уральский сказ»
11.40 Д/ф «Мой дом - моя слабость»
12.25 Д/с «Князь Потёмкин. Свет и тени»
12.55 Academia. Юрий Оганесян. «Сверхтяжелые элементы». 2-я лекция
13.45 Т/с «Без вины виноватые» (12+)
14.30 Пряничный домик. «Сладкая работа»
15.05, 01.25 К 90-летию со дня рождения Николая Некрасова. Евгений Нестеренко и Академический оркестр русских народных инструментов
15.50 «Энигма. Артём Дервоед»
16.30 Спектакль «Мёртвые души»
19.00 Письма из провинции. Остров Итуруп (Сахалинская область)
19.45 «Смехоностальгия»
20.15 Искатели. «Тайна ожившего портрета»
21.00 Линия жизни. Марина Лошак
21.55 Х/ф «Три встречи»
23.40 Х/ф «В Кейптаунском порту..» (16+)
02.10 Искатели. «Тайна ожившего портрета»

ТНТ

07.00 М/с «Приключения Пети и Волка» (12+)
09.00 Т/с «СашаТаня» (16+)
15.50 Художественный фильм «Наша Russia» (16+)
17.30 Художественный фильм «Ботан и Супербаба» (16+)
19.00 «Где логика?» (16+)
20.00 Т/с «Однажды в России» (16+)
21.00 «Комеди Клаб» (16+)
22.00 «Импровизация» (16+)
23.00 «Прожарка» (18+)
00.00 Художественный фильм «Yesterday» (12+)
02.05 Птрограмма «Импровизация» (16+)
03.40 «Comedy Баттл. Последний сезон» (16+)
04.30 «Открытый микрофон» (16+)
06.10 «Однажды в России. Спецдайджест» (16+)

СТС

06.00 «Ералаш»
06.05 М/ф «Три кота» (0+)
06.15 М/ф «Драконы и всадники олуха» (6+)
07.00 М/ф «Приключения Вуди и его друзей» (0+)
09.00 «ПроСТО кухня» (12+)
10.00 Художественный фильм «Скала» (16+)
12.45 «Уральские пельмени. Смехbook» (16+)
13.20 «Шоу уральских пельменей» (16+)
21.00 Художественный фильм «Цыпочка» (16+)
22.55 Художественный фильм «Лжец, лжец» (12+)
00.35 Художественный фильм «Холмс и Ватсон» (16+)
02.10 Художественный фильм «Третий лишний» (16+)
03.50 Т/с «Воронины» (16+)
05.45 «Ералаш»

Реклама 16+

России

М-72. Советский мотоцикл (тяжелый!). Продукт военного времени. Копия немецкого мотоцикла BMW R71. Выпускался крупной серией с 1941 года по 1960.

Модель ИМЗ-8.123 «Цирк». Один из трех мотоциклов, созданных для циркового номера. Заказ на создание хромированного красавца оставил сам Юрий Никулин. Два мотоцикла уехали в цирк, а один до сих пор хранится в музее.

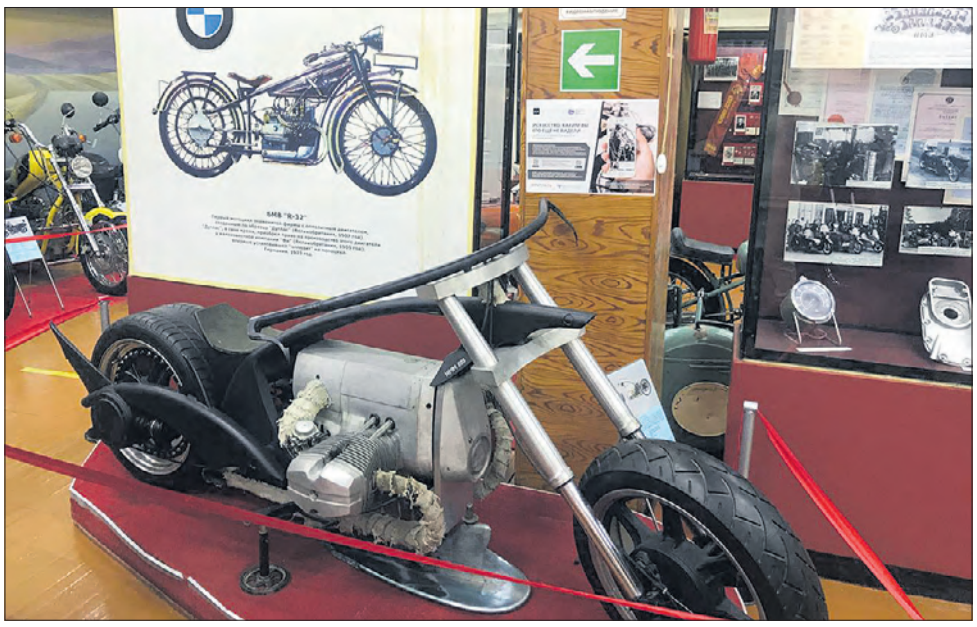

В 2005 году в мастерской «Демоны спокойствия» (город Чайковский) под руководством Олега Скворцова был построен уникальный мотоцикл «Акула». За основу взяли движок от модели М-73. «Акула» от «Демонов» сегодня существует в единственном экземпляре.

СБ

2 июля 2022 г.

СТС • 21.00
«Земля будущего» (12+)

ПЕРВЫЙ

06.00 «Доброе утро. Суббота» (12+)
08.35 «Умницы и умники». Финал (12+)
09.45 «Слово пастыря» (0+)
10.00 «Новости»
10.15 Д/ф «Александра Яковлева. Жизнь с чистого листа» (12+)
11.00 «Видели видео?» (0+)
12.00 «Новости»
12.15 «Видели видео?» (0+)
14.00 Х/ф «Экипаж» (16+)
17.10 Д/ф «Украина. Когда открываются глаза» (16+)
18.00 Вечерние Новости
18.20 «На самом деле» (16+)
19.25 «Пусть говорят» (16+)
21.00 «Время»
21.35 «Сегодня вечером» (16+)
23.15 Х/ф «Стендапер по жизни» (16+)
01.00 «Наедине со всеми» (16+)

РОССИЯ-1

05.00 «Утро России. Суббота»
08.00 Программа «Вести. Местное время»
08.20 Программа «Местное время. Суббота»
08.35 Программа «По секрету всему свету»
09.00 Программа «Формула еды» (12+)
09.20 Программа «Пятеро на одного»
10.10 «Сто к одному»
11.00 Вести
11.40 «Доктор Мясников» (12+)
12.40 Т/с «Я больше не боюсь» (12+)
17.00 Вести
18.00 «Привет, Андрей!» (12+)
20.00 Вести
21.00 Х/ф «Неродная» (12+)
00.30 Т/с «Белая гвардия» (16+)
03.55 Х/ф «Пять лет и один день» (12+)

МАТЧ-ТВ

09.00 «Кубок PARI Премьер». Специальный репортаж (12+)
09.20, 12.10, 23.45 Т/с «Заговорённый» (16+)
13.05 Х/ф «В поисках приключений» (12+)
15.25 Пляжный футбол. Чемпионат России. Сборная Санкт-Петербурга - «Локомотив» (Москва) (0+)
16.55 Пляжный футбол. Чемпионат России. «Кристалл» (Санкт-Петербург) - ЦСКА (0+)
18.55 Бокс. Матч ТВ Кубок Победы (16+)
21.00 Профессиональный бокс. Сергей Воробьёв против Адриана Переса (16+)
03.20 Пляжный футбол. «Крылья Советов» (Самара) - «Спартак» (Москва) (0+)

КУЛЬТУРА

06.30 «Ромен Гари «Вся жизнь впереди» в программе «Библейский сюжет»
07.05 М/ф «Топтыжка». «Крокодил Гена». «Чебурашка». «Шапокляк». «Чебурашка идет в школу»
08.25, 00.05 Х/ф «Портрет мадемуазель Таржи»
09.35 «Обыкновенный концерт»
10.05 Х/ф «Блистающий мир»
11.30 Чёрные дыры. Белые пятна
12.15 Музыкальные усадьбы. «Малиновый звон. Михаил Глинка»
12.45, 01.15 Д/ф «Дикая природа Баварии»
13.40 Легендарные спектакли Большого. Елена Образцова, Владимир Атлантов, Юрий Мазурок в опере Ж.Бизе «Кармен». Постановка Ростислава Захарова. Запись 1982 г.
16.15 Больше, чем любовь. Елена Образцова и Альгис Жюрайтис
16.55 Д/с «Энциклопедия загадок»
17.25 Х/ф «Дядюшкин сон»
18.50, 02.10 Искатели. «Нижегородская тайна Леонардо да Винчи»
19.40 Х/ф «Лоуренс Аравийский» (12+)
23.10 Чик Кориа на фестивале Джаз во Вьенне
00.05 Х/ф «Портрет мадемуазель Таржи»
01.15 Д/ф «Дикая природа Баварии»
02.10 Искатели. «Нижегородская тайна Леонардо да Винчи»

ТНТ

07.00 «Однажды в России. Спецдайджест» (16+)
09.00 «Битва пикников» (16+)
09.30 «Модные игры» (16+)
10.00 «Однажды в России. Спецдайджест» (16+)
15.00 Т/с «Ольга» (16+)
16.00 Т/с «Ольга» (16+)
17.00 Т/с «Ольга» (16+)
18.00 Т/с «Ольга» (16+)
19.00 Т/с «Ольга» (16+)
21.00 «Музыкальная интуиция» (16+)
23.00 «ХБ» (18+)
00.00 «Битва экстрасенсов» (16+)
02.40 «Импровизация» (16+)
04.15 «Comedy Баттл. Последний сезон» (16+)
05.00 «Открытый микрофон» (16+)
05.50 «Однажды в России. Спецдайджест» (16+)

СТС

06.45 М/ф «Три кота» (0+)
07.30 М/ф «Приключения Вуди и его друзей» (0+)
08.00 М/ф «Лекс и Плу. Космические таксисты» (6+)
08.25 «Шоу уральских пельменей» (16+)
09.00 «ПроСТО кухня» (12+)
09.30 «ПроСТО кухня» (12+)
10.00 «Шоу уральских пельменей» (16+)
10.35 Х/ф «Лжец, лжец» (0+)
12.15 Х/ф «Бриллиантовый полицейский» (16+)
14.05 Х/ф «Цыпочка» (16+)
16.00 М/ф «Волшебный парк Джун» (6+)
17.35 Х/ф «Кролик Питер» (6+)
19.15 Х/ф «Кролик Питер 2» (6+)
21.00 Х/ф «Земля будущего» (12+)
23.25 Т/с «Регби» (16+)
03.15 Т/с «Воронины» (16+)

У ТЦ «Марс» заметили пешехода, очень похожего на автоподставщика

Странного мужчину запечатлели видеокамеры в Первоуральске. Он откровенно провоцировал аварийную ситуацию на перекрестке проспекта Космонавтов и улицы Советской. Странный пешеход бродил по проезжей части и даже ложился на асфальт.

«У ТЦ “Марс” происходят автоподставы. По словам местных жителей, один человек стоит на проезжей части, выходит к подъезжающей машине, останавливается перед ним, человек ложится перед капотом машины, якобы на него совершили наезд. В связи с этим не исключены последующие проблемы у порядочных водителей», — такой пост опубликован в паблике «Инцидент | Первоуральск» во «ВКонтакте».

Впрочем, некоторые подписчики группы предполагают, что об автоподставе здесь речи не идет — мол, неадекватный человек, скорее всего, находится под действием какого-то запрещенного вещества.

В любом случае, ситуацией уже заинтересовалась полиция, передает ТК «Интерра». Идет проверка.

Чтобы посмотреть видео, отсканируйте QR-код

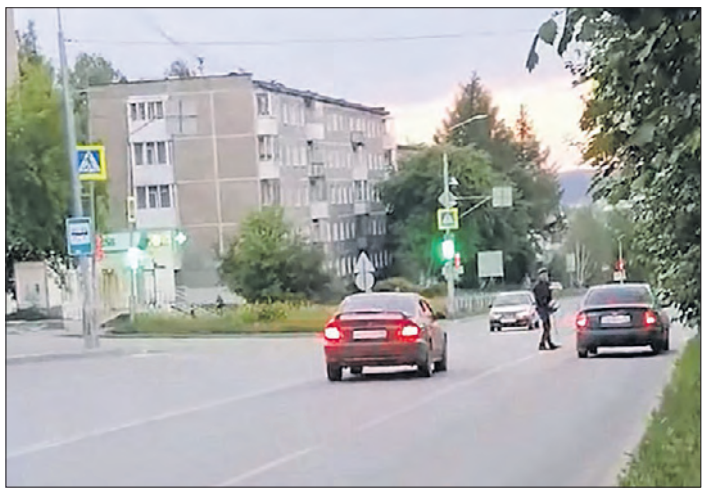

Замглавы судебных приставов попала под следствие

В отношении замначальника Первоуральского районного отдела свердловского управления Федеральной службы судебных приставов возбуждено уголовное дело, сообщил «Интерфакс». Марию Чудову обвиняют в мошенничестве с использованием служебного положения.

История такая. Госслужащая получила социальную выплату в размере 3 253 487 рублей. Подобная поддержка положена сотрудникам органов принудительного исполнения РФ, деньги выдаются на приобретение или строительство жилья. Собственно, квартиру судебный пристав и купила. Потратила все деньги. А потом решила получить налоговый вычет.

Предоставила декларацию за 2020 и 2021 год и, по предварительной информации, получила свыше 260 тысяч рублей. Небольшой нюанс: оформление налогового вычета на бюджетные деньги не положено и вообще противозаконно. Предполагается, что судебный пристав не могла об этом не знать.

«По данному факту проводится проверка, по результатам которой, если вина будет доказана, сотрудник будет уволен в связи с утратой доверия», — сообщили в пресс-службе УФССП. В ведомстве подчеркивают: борьба с коррупцией — одно из приоритетных направлений работы.

Отдел по Первоуральску регионального СУ СК России возбудил и расследует уголовное дело по ч. 3 ст. 159 УК РФ. Максимальная санкция данной статьи — лишение свободы на срок до шести лет.

Фото предоставил Максим Ездаков

На перекрестке Герцена — Чкалова провалился легковой автомобиль

Кто виноват в аварии — дорожные службы или стихия?

В минувшую субботу, 18 июня, в Первоуральске на пересечении улиц Герцена и Чкалова легковой автомобиль Hyundai Solaris провалился под асфальт, вернее, под щебенку.

Одни свидетели происшествия предполагали, что яма, засыпанная щебнем, осталась после дорожных работ, другие — что после раскопок СТК.

В начале месяца автомобилисты даже писали жалобы в администрацию Первоуральска по этому поводу. Но отреагировали городские службы на проблему, только когда случилась авария. Через полчаса после происшествия на месте была замечена техника, которая засыпала яму.

Видимых повреждений на автомобиле не обнаружено, но все равно приехавшие на место событий сотрудники ГИБДД посоветовали владельцу Hyundai Solaris обратиться в автостраховую компанию. Специалисты говорят, что, возможно, экспертиза выявит скрытые повреждения.

Чуть позднее инцидент прокомментировали представители ГИБДД Свердловской области. Согласно данным ведомства, на пересечении улиц Герцена и Чкалова проводились ремонты теплосетей. По традиции, после их завершения коммунальщики временно засыпали яму щебнем, но пошел дождь, и мощными потоками щебенку попросту размыло. Госавтоинспекция сообщила о проблеме коммунальщикам.

На месте аварии поставили знак «Объезд препятствия».

Фото из паблика во «ВКонтакте» Инцидент | Первоуральск

Реклама 16+

Группе Компаний «НАЙС» требуется
ОПЕРАТОР JCB 3CX
НАЙС WWW.STH96.RU

- Опыт работы от года
- Полный рабочий день
- Стабильная оплата без задержек
- Трудоустройство согласно ТК РФ
- Работа в поселке Большой Исток
- Возможна работа вахтовым методом, жилье предоставляем

Тел. 8-922-037-85-68, 8-343-288-51-11

ИП Шевченко
СРОЧНО ТРЕБУЮТСЯ
УБОРЩИКИ СЛУЖЕБНЫХ и ПРОИЗВОДСТВЕННЫХ ПОМЕЩЕНИЙ
УБОРЩИКИ в МОБИЛЬНУЮ БРИГАДУ
З/плата от 20000 р. Своевременно
Тел. (3439) 66-34-43, 8-963-444-75-36

ООО "Палладиум" требуется
ВОДИТЕЛЬ категории «Е» на самосвал
Тел. 8-912-244-54-94

ВАКАНСИИ И РЕЗЮМЕ
Легкий способ найти работника или работу
catalog96.ru

Требуются:
- МАСТЕР СТРОИТЕЛЬНЫХ И МОНТАЖНЫХ РАБОТ
- ЭЛЕКТРОГАЗОСВАРЩИК
- РАБОЧИЕ-СТРОИТЕЛИ
- ФУТЕРОВЩИК (КИСЛОТОУПОРЩИК)
- ИЗОЛИРОВЩИК-ПЛЕНОЧНИК

Место работы: г. Первоуральск, командировки.
8 (343) 270-08-53, 8-912-662-11-24, 8-982-700-34-40, 8-909-02-32-942

По улицам Первоуральска гулял мужчина с пистолетом

На прошлой неделе в Первоуральске на улице Ватутина прогуливался молодой человек, в руках держал предмет, похожий на пистолет. Настоящее это оружие или муляж, определить по видеозаписи, выложенной в паблике «Инцидент | Первоуральск», — невозможно.

«Замечен на улице города. На вид лет 18-19. То ли травмат, то ли игрушечный, непонятно», — сообщил автор видео, пожелавший остаться анонимным.

Ситуацией уже заинтересовалась полиция.

— 14 июня в дежурную часть ОМВД России по городу Первоуральску поступило анонимное сообщение по факту передвижения молодого человека с предметом, визуально похожим на оружие. В настоящее время сотрудниками полиции по данному факту проводится проверка, по результатам которой будет принято процессуальное решение, — рассказала старший специалист по взаимодействию со СМИ ОМВД России по Первоуральску Галина Подоруева журналистам ТК «Интерра».

Чтобы посмотреть видео, отсканируйте QR-код

В Первоуральске обнаружена недостоверная реклама от «Единой России»

На входе в кинотеатр «Восход» висит баннер, гласящий, что депутаты фракции «Единая Россия» в Первоуральской городской думе приглашают на бесплатный показ фильмов.

Необычную рекламу заметил журналист Анатолий Гусев и рассказал об этом на своем сайте Pervo.info.

Как выяснил Анатолий, бесплатные показы (их оплачивал Первоуральский новотрубный завод) были прекращены два года назад, когда началась пандемия коронавируса. Показы прекращены — а растяжка висит.

«Таким образом, данная реклама «Единой России» может быть признана и недостоверной, и недобросовестной. Если кто-то, конечно, подаст в суд», — резюмирует Гусев.

Главе Первоуральска грозит тюремный срок?

История с карикатурой, которую опубликовал на своей странице во «ВКонтакте» Игорь Кабец, никак не заканчивается. Напомним, глава Первоуральска запостил картинку, на которой губернатор Свердловской области Евгений Куйвашев в образе джедая отрубает световым мечом голову Владимиру Соловьеву.

Телеведущему юмор не понравился. «Игорь призывает, чтобы со мной расправиться и отрубить мне голову?» — вопрошает Соловьев.

Как оказалось, подобную карикатуру действительно можно трактовать как угрозу.

«Угроза убийством может быть выражена в любой форме. Опасность данного преступления состоит в создании для потерпевшего тревожной обстановки, страха за свою или своих близких жизнь и здоровье», — объяснила адвокат Валерия Леонова журналистам News.ru.

Получается, если у Владимира Соловьева есть реальные основания опасаться осуществления угрозы (вряд ли, конечно, но кто знает, что придет в голову скандальному телеведущему), действия Игоря Кабца могут быть квалифицированы по ч.1 ст.119 Уголовного кодекса РФ. Максимальное наказание по этой статье — до двух лет лишения свободы.

Опять мошенники. Первоуралочка приобрела несуществующий тур выходного дня

У жительницы Первоуральска, 1977 года рождения, похитили деньги с банковской карты. Все началось с того, что первоуралочка решила провести интересно выходные. Наткнувшись во «ВКонтакте» на группу одной из городских турфирм, женщина увидела тур выходного дня, который подходил под ее запросы. Стоил он 4900 рублей.

Незадачливая туристка написала в сообщения группы и получила ссылку на оплату услуг.

— Перейдя по ссылке, потерпевшая загрузила всю информацию о своей банковской карте (в том числе и код с обратной стороны). И в общей сложности за пять «неудачных» нажатий кнопок она потеряла почти 40 тысяч рублей, — рассказывает начальник ОМВД Первоуральска Вячеслав Шведчиков.

Зачем было пытаться провести операцию неоднократно? Все просто: «представитель турфирмы» заявил, что произошел сбой программы и платеж не прошел. А когда вышеупомянутые 4900 рублей за тур списались дважды, отправил потенциальной клиентке ссылку — якобы для возврата излишне уплаченных средств. 45-летняя женщина вновь ввела все данные — так с ее карты ушли оставшиеся средства.

Проводится проверка. А полиция вновь напоминает: нельзя ходить по подозрительным ссылкам, оставлять там личную информацию. И уж конечно, не стоит переводить деньги непроверенным поставщикам услуг.

Росприроднадзор судится с «Водоканалом»

Арбитражный суд Свердловской области принял к рассмотрению иск Уральского управления Росприроднадзора к первоуральскому «Водоканалу».

Из документов следует, что ведомство требует взыскать с предприятия около 2,3 млн рублей. Подробности пока не раскрываются, однако ранее Росприроднадзор и прокуратура предъявляли множество претензий «Водоканалу». Так, летом прошлого года на предприятии прошла проверка, в ходе которой обнаружили более десятка нарушений, сообщает «Правда УрФО».

В частности, возникали вопросы к эксплуатации очистных сооружений. Сбрасываемые в реки Чусовая и Чаша стоки превышали предельно допустимые концентрации загрязняющих веществ в десятки и даже сотни раз. МУП также складировало отходы в не предназначенных для этого местах. Вероятно, иск связан с компенсацией экологического ущерба.

ВС

3 июля 2022 г.

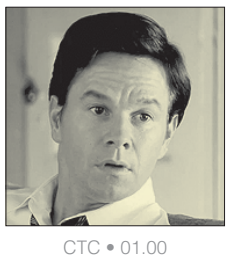

СТС • 01.00
«Третий лишний» (16+)

ПЕРВЫЙ

07.05 «Играй, гармонь любимая!» (12+)
07.45 «Часовой» (12+)
08.15 «Здоровье» (16+)
09.15 «Непутевые заметки» (12+)
10.00 «Новости»
10.10 Д/ф «Голос из прошлого. Холодная война Никиты Хрущева» (16+)
11.20 «Видели видео?» (0+)
13.20 Т/с «Воскресенский» (16+)
15.00 «Новости»
15.10 Т/с «Воскресенский» (16+)
18.00 Вечерние Новости
18.25 Д/ф «Джентльмены удачи». Все оттенки Серого» (12+)
19.20 Х/ф «Джентльмены удачи» (6+)
21.00 «Время»
22.35 Х/ф «Бегство мистера Мак-Кинли» (0+)
01.25 «Наедине со всеми» (16+)

РОССИЯ-1

05.35 Х/ф «Букет» (12+)
07.15 «Устами младенца»
08.00 Местное время. ВОскресенье
08.35 «Когда все дома с Тимуром Кизяковым»
09.25 «Утренняя почта с Николаем Басковым»
10.10 «Сто к одному»
11.00 Вести
11.40 Программа «Доктор Мясников» (12+)
12.40 Т/с «Я больше не боюсь» (12+)
17.00 Вести
18.00 «Песни от всей души» (12+)
20.00 Вести недели
22.00 Москва. Кремль. Путин
22.40 «Воскресный вечер с Владимиром Соловьёвым» (12+)
01.30 «Кресты» (12+)
03.10 Х/ф «Букет» (12+)

МАТЧ-ТВ

09.20, 12.10, 23.45 Т/с «Заговорённый» (16+)
13.55 Пляжный футбол. Чемпионат России. «Дельта» (Саратов) - «Спартак» (Москва) (0+)
15.25 Пляжный футбол. Чемпионат России. «Кристалл» (Санкт-Петербург) - «Локомотив» (Москва) (0+)
16.55 Бокс. Матч ТВ Кубок Победы (16+)
19.30 Футбол. «Зенит» (Россия) - «Црвена Звезда» (Сербия) (0+)
03.20 Пляжный футбол. Чемпионат России. Сборная Санкт-Петербурга - ЦСКА (0+)
04.40 Пляжный футбол. Чемпионат России. «Крылья Советов» (Самара) - «Строгино» (Москва) (0+)

КУЛЬТУРА

06.30 Д/с «Энциклопедия загадок»
07.00 М/ф «Бременские музыканты». «По следам бременских музыкантов»
07.50, 23.45 Х/ф «Сын»
10.10 «Обыкновенный концерт»
10.35 Х/ф «Дядюшкин сон»
12.00 Больше, чем любовь. Николай Рыбников и Алла Ларионова
12.40 Письма из провинции. Плёс
13.10, 02.05 Диалоги о животных. Московский зоопарк
13.50 Д/с «Коллекция»
14.25 Х/ф «Удивительный мальчик»
15.50 Д/ф «Валентин Никулин. Каждый выбирает для себя»
16.30 Д/ф «Домашние помощники XXI века»
17.10 «Пешком...». Российская Государственная библиотека
17.40 Д/ф «Храм»
18.30 «Романтика романса»
19.30 Новости культуры

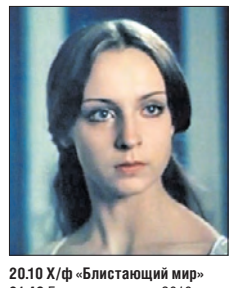

20.10 Х/ф «Блистающий мир»
21.40 Большая опера - 2016 г.
02.45 «Парадоксы в стиле рок»

ТНТ

07.00 «Однажды в России. Спецдайджест» (16+)
09.00 «Перезагрузка» (16+)
09.30 Т/с «СашаТаня» (16+)
10.30 Т/с «СашаТаня» (16+)
11.30 Т/с «СашаТаня» (16+)
12.30 Т/с «СашаТаня» (16+)
13.30 Т/с «СашаТаня» (16+)
14.30 Т/с «СашаТаня» (16+)
21.00 «Однажды в России. Дайджест» (16+)
22.00 Т/с «Однажды в России» (16+)
23.00 «Женский Стендап» (16+)
00.00 «Битва экстрасенсов» (16+)
02.40 «Импровизация» (16+)
04.15 «Comedy Баттл. Последний сезон» (16+)
05.05 «Открытый микрофон» (16+)
05.50 «Однажды в России. Спецдайджест» (16+)

СТС

06.25 М/фы (0+)
06.45 М/ф «Три кота» (0+)
07.30 М/ф «Царевны» (0+)
07.55 «Шоу уральских пельменей» (16+)
09.00 «Рогов+» (16+)
10.00 «Шоу уральских пельменей» (16+)
10.20 М/ф «Тролли» (6+)
11.55 М/ф «Волшебный парк Джун» (6+)
13.25 Х/ф «Кролик Питер» (6+)
15.10 Х/ф «Кролик Питер 2» (6+)
16.55 Х/ф «Земля будущего» (12+)
19.20 Х/ф «Телепорт» (16+)
21.00 Х/ф «Пассажиры» (16+)
23.05 Х/ф «Я - легенда» (16+)
01.00 Х/ф «Третий лишний» (16+)
02.55 Х/ф «Холмс и Ватсон» (16+)
04.15 Т/с «Воронины» (16+)
05.50 «Ералаш»

Дом Здоровья
Первоуральск, ул. Герцена, 14
8-982-751-00-60
Организатор акции ООО «Технологии здоровья»
Акция! до 30.06.2022
Реклама 16+
МУКА САХАР
ПОЛУЧИТЕ БЕСПЛАТНЫЙ ПРОДУКТОВЫЙ НАБОР!
Не менее трех наименований! Состав набора может быть изменен по решению руководства магазина.
Выдача продуктового набора происходит по предварительной записи и при предъявлении пенсионного удостоверения! Количество наборов ограничено.
Информацию об организаторе акции и правилах ее проведения уточняйте у консультантов в салоне

ОТВЕТЫ НА СКАНВОРД В ПРЕДЫДУЩЕМ НОМЕРЕ. ПО ГОРИЗОНТАЛИ: Максима. Акробатка. Алдан. Танкист. Авто. Вампир. Отит. Набавка. Табло. Офорт. Ореол. Исаак. Миллер. Ибсен. Лаг. Биом. Ссора. Радар. Недра. Сабо. Садок. Фет. Клико. Акер. Оно. Боинг. Дартс. Памир. Агами. Ани. Роман. Клика. Урал. Слаг. Хлыст. Антре. Набат. Гипнотизер. Кашпо. Нерпа. Какао. Априори. Пушкин. Невада. Анне. Лазо. Клапан. Маркиз. Квакер. Самара. Дама. Гора. **ПО ВЕРТИКАЛИ:** Обманщик. Перестановка. Мулат. Фили. Мамба. Гранат. Автол. Раек. Наина. Грипп. Анна. Феба. Торг. Рина. Парнас. Маори. Иена. Серп. Леонов. Интим. Рама. Митра. Скипидар. Босс. Ара. Антарес. Некк. Вено. Кара. Аид. Кличко. Кинза. Алла. Фаза. Ость. Опека. Тигр. Ананас. Асана. Галун. Аншлаг. Багдад. Корма. Иртыш. Како. Кутила. Абонент. Макар. Призер. Окорок. Росси. Алеко. Нора.

Объявления | Первоуральск

Реклама 16+

ПРОДАЮ НЕДВИЖИМОСТЬ

■ 2-комн. кв-ра в новом ЖК. Дом сдан, активно заселяется. Удачная планировка, застекленная лоджия. Ул. Сакко и Ванцетти, дом 10, район Талица (в 30 минутах от Екатеринбурга). Удобная локация, развитая инфраструктура (все для комфорта в шаговой доступности: магазины, школы, д/с и т.д.). Оборудованы детские площадки, транспортная доступность. В квартире выполнена отделка «под чистовую», полностью готова под финишные покрытия. Установлены приборы учета. Высокие потолки. Тел. 8 (900) 200-07-76

■ 2-комн. кв-ра, 46,6 кв.м, 2/5 этаж, в районе техгорода, рядом дет. больница, д/с, школа. Тел. 8 (901) 149-32-15

■ 2-комн. кв-ра, г. Первоуральск, МГ, 5 этаж. Или обменяю на кв-ру в Ревде, не выше 2 этажа. Тел. 8 (902) 262-62-69

■ 2-комн. кв-ра, ГТ, г. Ревда, ул. Космонавтов, д. 1, 28 кв.м, 5/5 этаж, комнаты изолированные, окна на восток (во двор), собственник. Цена 870 т.р. Тел. 8 (902) 503-10-50

■ новая 2-комн. кв-ра, в новостройке, г. Первоуральск, район Талицы, 2/9 этаж. Кухня-студия, с/у совмещен, большая лоджия. Удобная планировка, хороший ремонт. Быстрый выход на сделку, документы готовы. Тел. 8 (953) 821-40-39

■ дом садовый, 16 кв.м, с верандой (11 кв.м), з/у 11 соток, теплица, емкость под воду (800 л), насаждения. Тел. 8 (922) 436-01-30

■ дом, 55 кв.м, з/у 17 сот., Шалинский район (Новомосковский тракт, 120 км), вода проведена в дом, газ привозной, печное отопление. Дом на бетонном фундаменте, есть веранда и сарай. Земля и дом в собственности. Тел. 8 (912) 653-73-44, 8 (902) 444-80-52

■ новый коттедж в Первоуральске, ул. Толбухина, полностью благоустроен, готов к проживанию. Площадь 140 кв.м, з/у 7 соток. Тел. 8 (965) 523-23-83

■ з/у, 10 соток, д. Коновалово. Под ИЖС, в собственности. Тел. 8 (922) 129-56-96

■ з/у, 9 соток, в КС "Ромашка" за д. Хомутовка. Участок раскорчеван. В собственности. Свежий воздух, грибы, ягоды. Удобный выезд в Екатеринбург. До Екатеринбурга 60 км. Тел. 8 (922) 129-56-96

■ с/у, 5 соток, в к/с №24, в черте города, в собственности. Бревенчатый дом, печное отопление, баллонный газ, эл-во, летний водопровод, скважина у сторожа, сарай, две теплицы под стеклом. Все насаждения. Тел. 8 (908) 906-26-51

■ сад в к/с №11, ул. Вайнера, 7 соток. Домик летний, бани нет, все насаждения. В собственности. Тел. 8 (950) 645-03-13

■ участок в коллективном саду №13 (Динас, Колота). На участке есть дом, баня, две теплицы, большая беседка, грядки, виктория, ягодные кусты. Ключи после уборки урожая. Тел. 8 (912) 202-06-97

■ гараж металлический в черте города. Тел. 8 (902) 262-62-69

■ помещение свободного назначения (в данный момент салон красоты) в центре г. Первоуральска, ул. Чкалова, д. 47. Площадь 44,5 кв.м, шикарный ремонт. Отдельный вход в помещение. Удачное расположение, большая проходимость. Можно как помещение, можно как действующий бизнес с наработанной клиентской базой и работающими специалистами. Цена 5150 т.р. Тел. 8 (932) 110-73-20

■ помещение свободного назначения в центре г. Первоуральска, ул. Ленина, 35 кв.м. Собственный вход с центральной улицы. Стоянка. Новый дорогой ремонт. В данный момент там расположены арендаторы с многолетним договором аренды. Цена и уровень доходов от аренды обсуждаются при личном общении. Тел. 8 (958) 879-20-17

СДАЮ В АРЕНДУ

■ с/у в к/с №64 (за Билимбаем). Тел. 8 (922) 172-08-06

КУПЛЮ АВТО

■ любой а/м, в любом состоянии. Битый, не на ходу. Тел. 8 (965) 523-23-83

БЫТОВАЯ ТЕХНИКА

■ DVD-плеер BBK без пульта, цена 600 руб. Тел. 8 (912) 650-12-46

■ ноутбук Packard Bell, в отличном состоянии, пользовались пару месяцев.

■ Идеально подойдет для учебы, работы, легких игр, полностью рабочий. Малых размеров, в сложенном виде 185 х 255 мм. Диагональ экрана 10 дюймов. Модель DOTS2 no.NAV50, процессор- 1666 мгц, вирт. память 4 Гб, оперативная память 2 Гб. Тел. 8 (922) 207-37-21

■ пылесос Eden, в хорошем состоянии. Тел. 8 (982) 713-54-63

■ смартфон Vertex Impress Eagle 4G, в отличном состоянии. Цена 3500 руб. Тел. 8 (902) 503-10-50

■ стиральная машина "Вятка", цена 1200 руб. Тел. 66-44-74, 8 (965) 537-48-16

■ телевизор «Тошиба», диагональ 55 см, в рабочем состоянии. Тел. 8 (922) 617-68-35

■ фотоаппарат кассетный Polaroid 636, черного цвета. В отличном состоянии. Тел. 8 (952) 730-20-31

■ холодильник Pozis, на гарантии, высота 130 см, ширина 54 см. Цена 10 т.р. Тел. 8 (982) 713-54-63

■ цветной телевизор. Тел. 8 (904) 160-15-22

■ швейная машинка «Чайка», в хорошем состоянии. Цена 2000 руб. Тел. 8 (982) 613-75-90

КУПЛЮ ТЕХНИКУ

■ стиральные машины «Урал», «Сибирь». Тел. 8 (902) 442-62-80

■ 2-камерный холодильник, в рабочем состоянии, за 3500 рублей. Можно неисправный, за 1000 рублей. Тел. 8 (963) 458-70-60

МЕБЕЛЬ/ПРЕДМЕТЫ ИНТЕРЬЕРА

■ ваза хрустальная. Тел. 8 (922) 172-08-06

■ два ковра, размеры 3х1,9 м и 2,3х1,5 м. В хорошем состоянии, недорого. Тел. 8 (912) 382-62-01

■ диван и кресло-кровать, цвет темно-зеленый, в хорошем состоянии. Недорого. Тел. 8 (912) 238-37-35

■ ковер 2х3 м. Тел. 8 (922) 172-08-06

■ ковровые дорожки, широкая и узкая. Тел. 8 (922) 172-08-06

■ линолеум б/у, в хорошем состоянии, цвет светло-коричневый, 2,3х2 м. Недорого. Тел. 8 (904) 160-15-22

■ палас, размер 3х4 м, б/у, цвет коричневый. Цена 2500 руб. Тел. 8 (912) 215-13-39

■ подушки из натурального пера, матрас (перина). Тел. 64-30-38, после 18.00

■ стенка в гостиную, цвет светло-коричневый, 5 секций, в хорошем состоянии. Цена договорная. Тел. 8 (912) 238-37-35

ИНСТРУМЕНТЫ/ ОБОРУДОВАНИЕ

■ дрель-перфоратор «Интерскол», 1000 Вт, в хорошем рабочем состоянии. Цена 2000 руб. Тел. 8 (982) 613-75-90

■ мотоблок с прицепом "Целина" НМБ-901, двигатель LIFAN. Состояние нового, с документами. Тел. 8 (908) 917-63-25

■ станок деревообрабатывающий, самодельный. Тел. 8 (908) 901-07-23

ДЕТСКИЕ ТОВАРЫ

■ детская кроватка, б/у. Цена 2000 руб. Тел. 8 (909) 005-20-16

ГАРДЕРОБ

■ мужской костюм-тройка, цвет серый, немного б/у, р-р 52-54. Пиджак, цвет черный, новый, р-р 50. Тел. 8 (908) 901-07-23

ЖИВОТНЫЕ

■ кролики с крольчатами. Тел. 8 (992) 017-61-74

■ отдам в хорошие руки котят. Возраст 2 месяца. Самостоятельно кушают, непривередливы к еде. Очень забавные, пушистые, добрые, любят резвиться, играть. Окрас светло-серый (мальчик) и светло-персиковый (мальчик и девочка). Ждут своих любящих хозяев. Тел. 8 (919) 374-74-56

■ собака-девочка, крупная, метис маламута, возраст 1 год. Добрая, ласковая, привита, стерилизована. Тел. 8 (904) 170-27-80, 8 (950) 649-44-62, сайт pervo-priut.ru

ТОВАРЫ ДЛЯ ЖИВОТНЫХ

■ конура из бочки, для собаки. Тел. 8 (992) 017-61-74

■ круглая конура для собаки (кошки). Тел. 8 (992) 017-61-74

КУПЛЮ ЖИВОТНЫХ

■ любой вид с/х животных: лошади, КРС. Тел. 8 (965) 523-23-83

ЛИТЕРАТУРА

■ «Большая книга персонального компьютера». Тел. 8 (912) 650-12-46

■ книга А.П. Лопухина «Библейская история Ветхого Завет»а, издание 1990 года. Тел. 8 (922) 116-24-85

■ книги «Саентология» (10 штук). Автор Л.Хаббард. Новые. Тел. 8 (912) 650-12-46

■ книги издательства «Ридерз Дайджест», современные избранные романы, 18 книг. Тел. 8 (904) 987-25-79

■ книги: «Мой Сталинград», «100 великих операций спецслужб», «200 таинственных и загадочных мест планеты», «Каратели», «Герой нашего времени», «10 заповедей», «Детям о вере», «Детям о молитве», «Детям о душе», «Библия для детей», «Моя первая Библия». Тел. 8 (982)650-15-37

■ книги: Стендаль, 12 томов, Вальтер Скотт, 8 томов, Шолохов, 8 томов, дешево. Тел. 64-30-38, после 18.00

■ комплекты открыток городов СССР. Тел. 8 (922) 116-24-85

■ литература по собаководству и пчеловодству. Тел. 8 (908) 901-07-23

ПРОДАЮ ПРОЧЕЕ

■ ванна стальная, размер 170х75, цвет желтый. Цена 2000 руб. Тел. 8 (982) 613-75-90

■ линолеум с утеплителем, б/у, в х/с. Размер кусков 4*3 м, 3*3,5м. Цвет коричневый. Недорого. тел. 8(904) 160-15-22

■ миски эмалированные. Тел. 8 (922) 172-08-06

■ монеты юбилейные номиналом 10 рублей (с желтым ободком) серии «Российская Федерация» и «Древние города России». Тел. 8 (952) 730-20-31

■ монеты юбилейные, 10-рублевые. Тел. 8 (922) 172-08-06

■ новый физиотерапевтический аппарат «Лотос». Тел. 8 (904) 987-25-79

■ оверлог, почти новый. Тел. 8 (953) 389-95-32

■ отрез ткани - дубленка "Лаке", 3 м, цвет серый. Тел. 8 (904) 987-25-79

■ плоский шифер, б/у, в хорошем состоянии. Размеры 0,9х1,4 м, толщина 8 мм. Тел. 8 (904) 160-15-22

■ складная тележка-ходунки на колесиках, пр-во ФРГ, для лиц, ограниченных в передвижении, оборудована сиденьем для отдыха, тормозным устройством, регулятором высоты ручек. Можно использовать как в квартире, так и на улице. Тел. 8 (922) 192-70-52

■ термосы 3-литровый и 1-литровый, из нержавейки. Тел. 8 (908) 901-07-93

■ ткань мебельная, хлопок, пр-ва Китая. В наличии два рулона по 15 м. Цена 200 руб./м. Тел. 8 (912) 210-24-00

■ унитаз, новый, без крышки, цвет голубой. Тел. 8 (912) 210-24-00

■ цветочный горшок, 45 л, цвет белый, с поддоном. Тел. 8 (904) 987-25-79

КУПЛЮ ПРОЧЕЕ

■ бачок-выварка для белья, на 32 литра. Тел. 8 (912) 643-28-47

■ кабель, провод, любые, б/у и новые. Металл, баллоны газовые, припой, эл. двигатели. Демонтаж, вывоз. Выезд, расчет на месте. Тел. 8 (950) 638-55-22

■ платы, радиодетали. Реле, разъемы, конденсаторы, транзисторы и пр. Измерительная и вычислительная электроника периода СССР. Проигрыватели, магнитофоны, усилители, колонки и пр. Компьютеры, мониторы. Радиостанции. Любая электроника. Выезд и расчет на месте. Тел. 8 (950) 638-55-22

■ скороварка старого типа с резиновыми кольцами, на 5 л. Тел. 8 (912) 643-28-47

■ ухват для чугунка, размер широкой части около 20 см. Тел. 8 (952) 739-84-65

ПРИМУ В ДАР

■ инвалид, ограниченный в передвижении, примет в дар компьютер с ОС Windows 10, в рабочем состоянии. Тел. 8 (922) 192-70-52

■ любая старая неисправная аппаратура, бытовая техника. Тел. 8 (919) 372-01-02

СТРОИТЕЛЬСТВО/ РЕМОНТ/ОТДЕЛКА

■ а мы строим, ремонтируем. Кровля, фасады, заборы и мн. др. Пенсионерам скидка. Тел. 8 (900) 215-87-77

■ все виды строительных работ. Кровля от 200 руб. Заборы, фасады. Тел. 8 (922) 032-11-56

ВАКАНСИИ

■ автопредприятие г. Екатеринбурга ООО «Союз-Транс» приглашает: водителей кат. «Д» (з/п 4000 руб./смена), кондукторов (з/п 2000 руб./смена). Предоставляется жилье. Тел. 8 (950) 563-42-08

■ ИП Романова М.Е. для работы в Екатеринбурге требуются мойщики. Питание, проживание бесплатно, вахта. З/п 110 руб. /час. Тел. 8 (912) 677-97-77

Частный дом по уходу за пожилыми людьми
«СЛОБОДА»
• Уход • Проживание • Питание
Цена по договоренности
Информация для справок:
8-903-08-05-952
г. Первоуральск, д. Слобода, ул. Красная, 1д

СТРОИТЕЛЬНАЯ БРИГАДА!
ВЫПОЛНЯЕМ ВСЕ ВИДЫ СТРОИТЕЛЬНЫХ РАБОТ:
• Дома, дачи
• Печки, колодцы
• Теплицы
• Крыши, сайдинг
• Хозблоки, веранды
• Заборы, ворота, калитки
• Фундамент-отмостки, внутренняя отделка
ПЕНСИОНЕРАМ СКИДКА до 30%

Тел: 8-922-035-23-77 Андрей
8-967-639-89-24 Вячеслав

Выполняем все виды работ со своим материалом
СТРОИТЕЛЬНАЯ БРИГАДА
• Дома с нуля, бани, беседки
• Хозблоки, веранды
• Фундаменты, отмостки, сайдинг
• Кровля — металлочерепица, ондулин
• Ремонт крыши
• Земляные работы
• Тротуарные плиты, заезды
• Ремонт старых домов, фундаментов
• Покраска домов
• Заборы
• Ремонт и замена полов
• Вывоз мусора
25% ПЕНСИОНЕРАМ СКИДКИ!
8-967-632-90-04, Николай

ЧАСТНЫЙ ДОМ ПРЕСТАРЕЛЫХ
в парке г. Первоуральска
ПРОЖИВАНИЕ, ПИТАНИЕ, УХОД
от 700 руб./сут.
Тел. 8 (965) 512-51-08,
8-950-651-95-03, (3439)645-633

РАСПРОДАЖА
МЕТАЛЛОЧЕРЕПИЦА от 430 руб.
ПРОФНАСТИЛ от 330 руб.
САЙДИНГ, ВОДОСТОК
8 (922) 022-19-67
8 (922) 171-51-01

Региональный оптово-розничный склад реализует
КОМБИКОРМА
г. Первоуральск, Московское шоссе, 3 км, стр.1 (перед АЗС «Башнефть»)
Время работы с 9.00 до 18.00. Без перерывов и выходных
Принимаем к оплате банковские карты
Тел. 8 (922) 160-32-66, 8 (912) 629-30-43 · www.комбикорм66.рф

Цыплята бройлерные - от 80 руб. (имеются в наличии разные возрасты)
Индюшата белые широкогр. (обычные) - от 300 руб.
Утята Фаворит - от 120 руб.
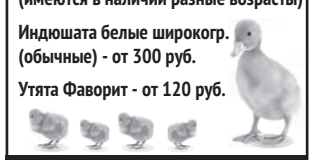
Телефон 8 (922) 613-64-43

РЕМОНТ ХОЛОДИЛЬНИКОВ НА ДОМУ
ГАРАНТИЯ • ПЕНСИОНЕРАМ СКИДКИ
скидка 10% всем
8 (922) 18-82-000

Срочный РЕМОНТ ХОЛОДИЛЬНИКОВ
АКЦИЯ! до 30.06.2022
Пенсионерам СКИДКА
- Гарантия на работу
- Все запчасти в наличии
- Ремонт любой сложности на дому
БЕЗ ВЫХОДНЫХ!
8 995 677-10-08

ДРОВА
БЕРЕЗОВЫЕ КОЛОТЫЕ
Всегда в наличии. Объем от 3–10 кубов.
+7 (909) 700-59-93
ПЕНСИОНЕРАМ СКИДКА

«ВТОРЧЕРМЕТ»
ПРИНИМАЕМ ЛОМ ЧЕРНЫХ МЕТАЛЛОВ
ПО ВЫСОКИМ ЦЕНАМ
Лиц. № Г626628 от 6.10.01
ОКАЗЫВАЕМ УСЛУГИ ПО ДЕМОНТАЖУ ОБОРУДОВАНИЯ, РЕЗКЕ И ВЫВОЗУ МЕТАЛЛОЛОМА
ПРОДАЕМ ДЕЛОВОЙ МЕТАЛЛОПРОКАТ Б/У
ТЕЛ. 63-39-09, 63-38-52, 63-38-55

КРОВЕЛЬНЫЕ РАБОТЫ
от 200 руб./м²
8 (900) 215-87-77

УСТАНОВКА И ВСКРЫТИЕ ЗАМКОВ
На металлические и сейф-двери, гаражи (есть замки в наличии)
Сварка генератор

8-922-601-09-30

ДРОВА есть сухие
от 3 куб. м, срезка 3 м.
Горбыль пиленый 0,5 м.
Щебень, бут, отсев, шлак.
Навоз, торф, опил.
Возможно в мешках
Тел. 8-900-199-02-14, 8-904-98-035-98
www.drova-66.ru

ЗАМКИ
ЕСТЬ НА ЛЮБЫЕ ДВЕРИ.
УСТАНОВКА.
РЕМОНТ. НЕДОРОГО.
8-982-734-32-05

РЕМОНТ ХОЛОДИЛЬНИКОВ
стиральных и посудомоечных машин
Пенсионерам скидка
8 (953) 003-76-47
Выезд на дом без выходных

Афиша

КИНО

Кинозал ИКЦ (ул. Ленина, 18б. Тел.: 8 (343) 288-76-54 (доб. 3))

«МУЛЬТ В КИНО. НА ГОРИЗОНТЕ — ЛЕТО!» 0+
25, 29 июня. Начало: 11.10.
Цена билета: 150 рублей.

«ЕРАЛАШ В КИНО» 0+
25, 27, 29 июня. Начало: 12.05.
Цена билета: 150 рублей.
26, 28 июня. Начало: 14.15.
Цена билета: 150 рублей.

«НОВЕНЬКИЙ» 12+
23, 29 июня. Начало: 14.55.
Цена билета: 150 рублей.

«КОЩЕЙ. ПОХИТИТЕЛЬ НЕВЕСТ» 6+
25 июня. Начало: 14.55.
Цена билета: 150 рублей.
26 июня. Начало: 10.20.
Цена билета: 150 рублей.
27 июня. Начало: 13.00.
Цена билета: 150 рублей.

«МОЛОДОЙ ЧЕЛОВЕК» 16+
23, 25, 27, 29 июня. Начало: 16.45.
Цена билета: 200 рублей.
24, 26, 28 июня. Начало: 12.05.
Цена билета: 150 рублей.

«ОДНА» 12+
24, 26, 28 июня. Начало: 17.10.
Цена билета: 200 рублей.

«ДИКАЯ» 16+
23, 27 июня. Начало: 20.55.
Цена билета: 200 рублей.
24 июня. Начало: 19.00.
Цена билета: 200 рублей.
25, 29 июня. Начало: 13.00, 20.55.
Цена билета: 150 – 200 рублей.
26, 28 июня. Начало: 15.10, 19.00.
Цена билета: 150 – 200 рублей.

«МЕЖСЕЗОНЬЕ» 18+
23, 25, 27, 29 июня. Начало: 18.55.
Цена билета: 200 рублей.
24, 26, 28 июня. Начало: 20.55.
Цена билета: 200 рублей.

«ЕРАЛАШ В КИНО» 0+
Сборник новых серий популярного журнала.

ТЕАТР

Театр драмы «Вариант» (ул. Театральная, 1. Тел.: 66-55-22)

«ДОЛГОЖИТЕЛЬ» 12+
29 июня. Начало: 18.30.
Цена билета: 300 рублей.
Молодой режиссер, чтобы помочь другу объясниться с возлюбленной, переодевается стариком. Организаторы маскарада даже не подозревают, как далеко может зайти их шутка. Легкий комедийный сюжет дает зрителю возможность искренне сопереживать героям. Чем закончится лихо закрученная интрига, вы узнаете, посмотрев спектакль.

ТЕАТР ДЕТЯМ

«СКАЗКИ ПУШКИНА» 0+
24 июня. Начало: 11.00.
Цена билета: 150 рублей.

«МИШУТКА, НЕ ШАЛИ. МЕДОВАЯ ИСТОРИЯ» 0+
25 июня. Начало: 11.00.
Цена билета: 150 рублей.
Дети становятся полноценными участниками спектакля и с головой погружаются в театральное действие.

«ВОЛШЕБНАЯ ЛАМПА АЛАДДИНА» 0+
27 июня. Начало: 11.00.
Цена билета: 150 рублей.

ВЫСТАВКИ

ИКЦ (ул. Ленина, 18б. Тел.: 8 (343) 288-76-54).

«ОРНАМЕНТ НА КОНЧИКАХ ПАЛЬЦЕВ» 0+
До 31 июля. Вход свободный
Персональная выставка Марины Симоновой. На ней представлены работы, выполненные в смешанной технике, так называемой mix-медиа. Это что-то среднее между аппликацией, ассамбляжем и бумажной мозаикой.
В создании панно, которые можно увидеть в ИКЦ, используются различные декоративные материалы, начиная от специализированной бумаги для скрапбукинга и заканчивая фантиками и чеками из магазинов. Каждый элемент орнамента вырезан вручную, обработан и вклеен на свое место. Так постепенно возникают замкнутые композиции, каждая со своим характером и настроением. Машинная строчка делает композицию законченной. И именно она задает вектор движения для ваших взглядов и пальцев, уводя за собой в самую глубину, туда, где скрыта та тайна. Да-да, панно можно не только рассматривать, но и трогать.

«КОД КУКЛЫ» 0+
До 31 июля. Вход свободный.
Персональная выставка Юлии Селаври, где представлены эскизы театральных кукол, макеты и костюмы к спектаклям.

Стритбол, лазертаг и караоке-батл

Программа Дня молодежи

В Первоуральске, Свердловской области, России 25 июня будут отмечать День молодежи. Традиционно в честь праздника повсеместно пройдут масштабные гуляния (прощай, коронавирус). В Первоуральске — сразу на нескольких площадках.

СТАДИОН «УРАЛЬСКИЙ ТРУБНИК»
10.00-11.30 — семейная эстафета (состоится на малом поле)
11.00-15.00 — стритбол (спортивный зал Дома спорта)
11.00-15.00 — волейбол (волейбольная площадка стадиона)
11.30-16.00 — мини-футбол (малое поле стадиона)
11.00-13.00 — армрестлинг, пауэрлифтинг (тренажерный зал Дома спорта)

ПАРК НОВОЙ КУЛЬТУРЫ
15.00-18.00 — лазертаг (организатор — «Первоуральск — город чемпионов»)
17.00-19.30 — фотовыставка «Время молодых»
17.00-19.30 — концертная программа (ведущий Сергей Злобин, вокальный шоу-проект «Сердца», вокальный проект Sample)

ПАРКОВАЯ ЗОНА У ТЕАТРА ДРАМЫ «ВАРИАНТ»
12.00-13.30 — интерактивный спектакль «Кураж»

ГОРОДСКАЯ НАБЕРЕЖНАЯ
17.00-19.30 — аллея мастеров
17.00-19.30 — танцевальный фестиваль

КВАНТОРИУМ
15.00-18.00 — мастер-классы («Игры в шлеме VR», «Бои роботов», «Лабиринт из конструктора CUBORO», «JUST DANCE», «Создание именного брелка», «Раскраска с дополнительной реальностью», «Изготовление голограммы», «Игра GALCON», «Создание картины в технике папетоль», «Иманджинариум»-игра на английском).

ИКЦ (ЛЕНИНА, 18Б)
18.00-19.30 — караоке-батл.

Фото с сайта madame-russia.ru

История этого праздника началась 7 февраля 1958 года в Советском Союзе, когда Указом Президиума Верховного Совета СССР «Об установлении Дня советской молодежи» был учрежден День советской молодежи, который отмечался в последнее воскресенье июня.

Фото общественной организации «Город первых»

«Город первых» собрал «коробки добра» для сирот

Активисты общественной организации «Город первых» отвезли детям сиротам из поселка Илим одежду, обувь, канцелярские товары, игрушки. Не обошлось без сладостей. Посылок в рамках благотворительного проекта было собрано немало.

«Традиция благотворительных поездов зародилась еще в 2020-м году. И тогда мы познакомились с руководством, с ребятишками этого детского дома, поняли, что они нуждаются в помощи, и когда открыли “Фри-Маркет”, мы стали возить игрушки, детские вещи туда и получили первую заявку. В летний период нас попросили приобрести детские шлёпанцы, мы это смогли сделать при поддержке Первоуральского новотрубного завода и Благотворительного фонда “Синара”», — рассказал лидер общественного движения «Город первых» Данила Шестаков журналистам ТК «Евразия».

Собрать свою «коробку добра можете и вы. Депутат Виталий Верт (он участвовал в илимской акции) предлагает отнести презенты в Дом ребенка на проспекте Ильича, 27. Говорит, детям будет приятно.

Фото общественной организации «Город первых»

ТИРАЖ НОМЕРА 15000

Газета зарегистрирована в Управлении Федеральной службы по надзору в сфере связи, информационных технологий и массовых коммуникаций по Уральскому федеральному округу.
Свидетельство ПИ №ТУ 66-01531 от 15.12.15.
Учредитель и издатель ООО «Городские вести».
Редакция ООО «Городские вести». Индекс Д5001.
Адрес издателя и редакции: 623281, г. Ревда, ул. П.Зыкина, 32.
Главный редактор В.А.Безпятых, info@gorodskievesti.ru
Рекламная служба: reklama@gorodskievesti.ru
Отдел доставки: dostavka@gorodskievesti.ru
Телефоны: (982) 717-57-43 — журналисты, (982) 717-59-04 — реклама.

Мнение авторов статей может не совпадать с мнением редакции. Перепечатка и иное использование материалов из «Городских вестей» только по согласованию с редакцией. За содержание и достоверность рекламной информации отвечает рекламодатель. Рекламируемые товары подлежат сертификации, услуги — лицензированию.

Газета отпечатана в типографии ЗАО «Прайм Принт Екатеринбург», г. Екатеринбург, пр. Космонавтов, 18н. Номер подписан в печать по графику 22 июня 2022 г. в 18.00, фактически — в 18.00. Заказ № 6172.

Все заимствованные иллюстрации получены на основании лицензии компании Depositphotos
depositphotos

Информация в газете предназначена читателям старше 16 лет.