Р II г1
Н 627

Изданіе С. Я. ЯМБОРЪ.
Grand-Prix Римъ 1911 г.

На тебя все глядѣть...

Цыганскій романсъ.

Слова
Н. А. Арматова.

Музыка
М. Никифорова.

Музыкальный магазин
Ленинград, Пр. 25-го Октября 100 (б. Невский). Тел. 528-99.

Собственность издателя.
№ 458. Издатель С. Я. ЯМБОРЪ. 10 к.
МОСКВА.
Тверская, Дегтярный пер. свой домъ № 7. = Телеф. 240-27.
Заявлено въ Департаментѣ Торговли и Промышл. за № 19321/2.
Печатня В. Гроссе въ Москвѣ.

Временно 15 к.
35400

НА ТЕБЯ ВСЕ ГЛЯДѢТЬ.

Цыганскій романсъ.

Слова Н. А. Арматова. Соч. М. Никифорова.

Moderato cantabile.

Canto. На те-бя все гля-дѣть, За то-бо-ю слѣ-
Да-ле-ко такъ ум-чать Я хо-тѣлъ бы те-

Piano. *p*

дить жад-нымъ взо-ромъ И лю-бя пла-ме-нѣть,
бя въ край счас-тли-вый, Гдѣ лег-ко такъ ды-шать

p

Нас-лаж-дат-ся тво-имъ раз-го-во-ромъ. И мо-лить
Подъ по-кро-вомъ та-инственной и-вы. Еслибъ могъ

Государственная публичная библиотека им. В. Г. Белинского г. Свердловск

К 35400

РПГ
Н627

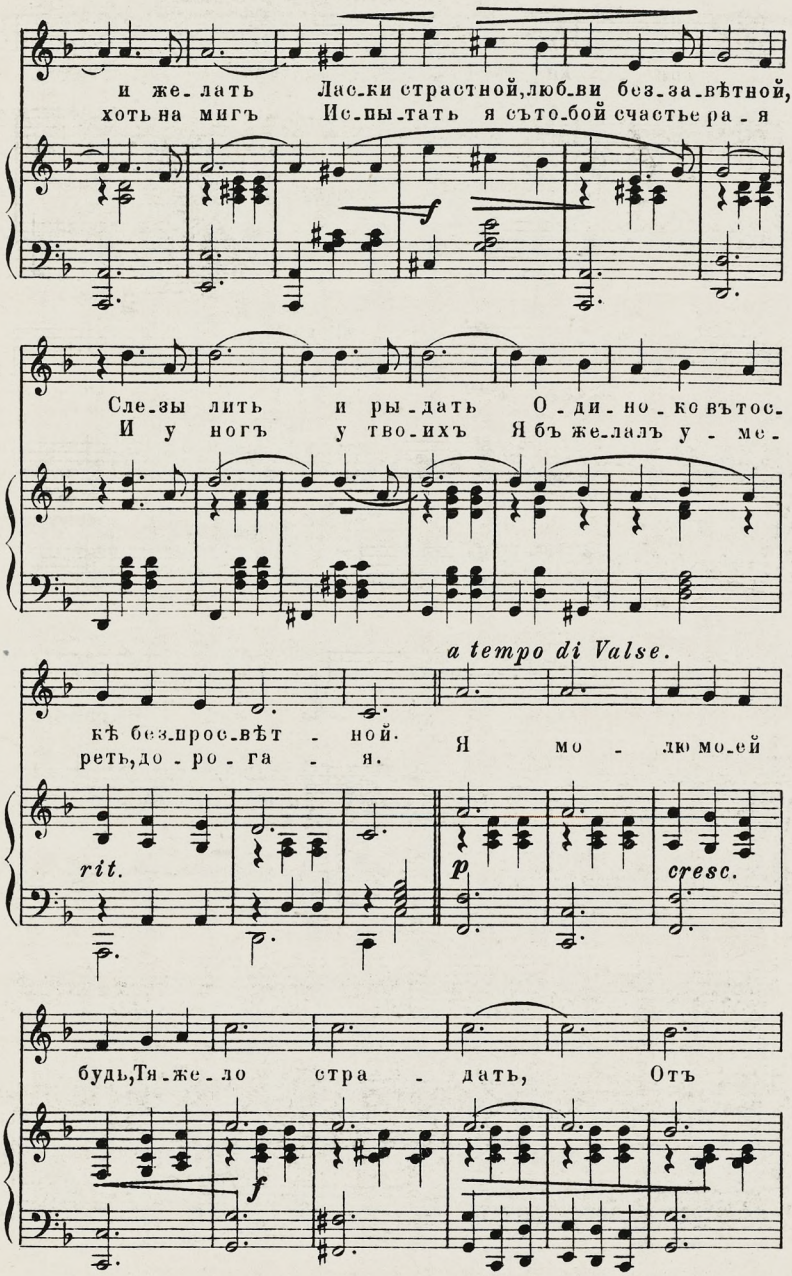
и же-лать Ласки страстной, любви без-за-вѣтной,
хоть на мигъ Испы-тать я съ то-бой счастья ра-я
f
Сле-зы лить и ры-дать О-ди-но-ко вътос-
И у ногъ у тво-ихъ Я бъ же-лалъ у-ме-
a tempo di Valse.
кѣ без-прос-вѣт-ной.
реть, до-ро-га-я.
Я мо-лю мо-ей
rit.
p
cresc.
будь, Тя-же-ло стра-дать, Отъ
f

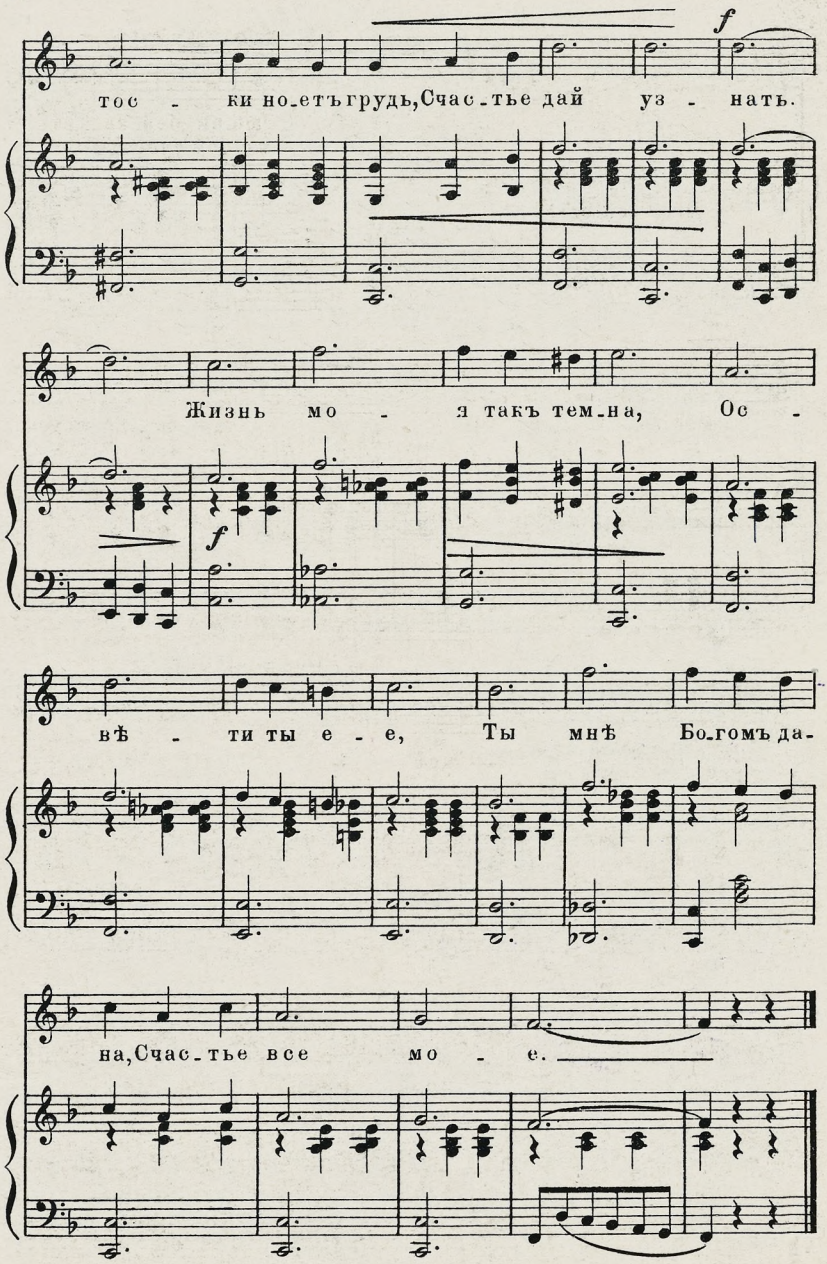
тос - ки но-етъ грудь, Счас-тье дай уз - нать.
Жизнь мо - я такъ тем-на, Ос -
вѣ - ти ты е - е, Ты мнѣ Бо-гомъ да-
на, Счас-тье все мо - е.