Вечерний Первоуральск

№83(19494) ВТОРНИК, 26 ОКТЯБРЯ 2021 ГОДА ГАЗЕТА ВЫХОДИТ С 19 ИЮНЯ 1931 ГОДА

Уважаемые читатели!
Подписка на газету "Вечерний Первоуральск"

(с ноября по декабрь 2021 года)

- подписка с доставкой (почтовая) - 156 рублей,
- подписка коллективная - 90 рублей,
- подписка без доставки (получать в редакции) - 68 рублей

АДМИНИСТРАЦИЯ ГОРОДСКОГО ОКРУГА ПЕРВОУРАЛЬСК

ПОСТАНОВЛЕНИЕ

19.10.2021 № 1990

г. Первоуральск

О внесении изменений и дополнений в постановление Администрации городского округа Первоуральск от 23 ноября 2018 года № 1899 «Об утверждении результатов инвентаризации перечней элементов планировочной структуры, расположенных на территории городского округа Первоуральск, размещаемых в государственном адресном реестре»

В соответствии с положениями Федерального закона от 28 декабря 2013 года № 443-ФЗ «О федеральной информационной адресной системе и о внесении изменений в Федеральный закон «Об общих принципах организации местного самоуправления в Российской Федерации», постановления Правительства Российской Федерации от 22 мая 2015 года № 492 «О составе сведений об адресах, размещаемых в государственном адресном реестре, порядке межведомственного информационного взаимодействия при ведении государственного адресного реестра, о внесении изменений и признании утратившими силу некоторых актов Правительства Российской Федерации», в целях предоставления сведений оператору Федеральной информационной адресной системы об адресах объектов недвижимости, Администрация городского округа Первоуральск

ПОСТАНОВЛЯЕТ:

1. Внести дополнение в приложение к постановлению Администрации городского округа Первоуральск от 23 ноября 2018 года № 1899 «Об утверждении результатов инвентаризации перечней элементов планировочной структуры, расположенных на территории городского округа Первоуральск, размещаемых в государственном адресном реестре», а именно дополнить перечень элементов планировочной структуры в составе территории: Общества с ограниченной ответственностью Киберсталь, расположенного на территории городского округа Первоуральск, размещаемого в государственном адресном реестре, согласно приложению к настоящему постановлению.
2. Опубликовать настоящее постановление в газете «Вечерний Первоуральск» и на официальном сайте городского округа Первоуральск в сети Интернет.
3. Контроль за исполнением настоящего постановления оставляю за собой.

И.о. Главы городского округа Первоуральск,
Заместитель Главы Администрации
по финансово-экономической политике М.Ю. Ярославцева

Приложение
к постановлению Администрации
городского округа Первоуральск
от 19.10.2021 № 1990

Дополнение в результаты инвентаризации перечня территорий

№ п/п	Страна, субъект, городской округ	Населенный пункт	Элемент планировочной структуры
137	Российская Федерация, Свердловская область, городской округ Первоуральск	город Первоуральск	территория ООО Киберсталь

Сообщение о возможном установлении публичного сервитута

1	Министерство энергетики Российской Федерации (уполномоченный орган, которым рассматривается ходатайство об установлении публичного сервитута)	
2	Размещение существующего объекта электросетевого хозяйства федерального значения «ВЛ 220кВ Среднеуральская ГРЭС – Первоуральская I цепь с отпайкой на ПС Трубная» (цель установления публичного сервитута)	
3	**Адрес или иное описание местоположения земельного участка**	**Кадастровый номер земельного участка**
	обл. Свердловская, "МО Верхняя Пышма"	66:36:0000000:127 (66:36:3103001:14, 66:36:3103001:16)
	обл. Свердловская, г. Екатеринбург	66:41:0000000:45 (66:41:0209005:1, 66:41:0209006:1, 66:41:0209007:1, 66:41:0209008:1)
	Свердловская обл., г. Первоуральск	66:58:0000000:119 (66:58:2902001:48, 66:58:2902019:551, 66:58:2902019:58, 66:58:2902024:32, 66:58:2902024:33)
	Свердловская обл, г Первоуральск	66:58:0000000:121 (66:58:2902019:179, 66:58:2902019:180, 66:58:2902019:181, 66:58:2902024:49, 66:58:2902024:73)
	Свердловская обл., г. Первоуральск, ПСХК "Первоуральский"	66:58:0000000:129 (66:58:2902019:126, 66:58:2902024:12, 66:58:2902024:13)
	обл. Свердловская, г. Первоуральск, ЛЭП 110 кВ 'Хромпик-СУГРЭС"	66:58:0000000:14 (66:58:0116001:51)
	Свердловская область, г. Первоуральск	66:58:0000000:75 (66:58:0116001:99)
	Свердловская область, г. Первоуральск	66:58:0000000:79 (66:58:2902001:21, 66:58:2902019:46)
	Свердловская область, г. Первоуральск, ул. Торговая, 1	66:58:0116001:10094
	Свердловская область, г. Первоуральск, ул. Торговая, д. 1	66:58:0116001:416
	Свердловская область, г. Первоуральск, ул. Торговая, д. 1	66:58:0116001:417
	Свердловская область, г. Первоуральск	66:58:0116001:427
	Свердловская область, г. Первоуральск, ул. Торговая, 1	66:58:0116001:466
	Свердловская область, г. Первоуральск, Билимбаевское лесничество Северское участковое лесничество Увальовский участок кварталы 1-66, Северское участковое лесничество Северский участок кварталы 1-52, Северское участковое лесничество Студенческий участок кварталы 31-35, 39-43, 47-58	66:58:2902001:210 (контур 1)
	Свердловская область, городской округ Первоуральск	66:58:2902001:634 (контур 35)
	Свердловская область, городской округ Первоуральск, ГКУ СО "Билимбаевское лесничество" Первоуральское участковое лесничество Первоуральский участок лесные квартала 103, 104, Потребительский кооператив садоводческое товарищество "№ 71", участок 14	66:58:2902010:10

Администрация городского округа Первоуральск
18.10.2021
Вх.№ 13090

	Свердловская область, городской округ Первоуральск, ГКУ СО "Билимбаевское лесничество" Первоуральское участковое лесничество Первоуральский участок лесные квартала 103, 104, Потребительский кооператив садоводческое товарищество "№ 71", участок 16	66:58:2902010:11
	Свердловская область, городской округ Первоуральск, ГКУ СО "Билимбаевское лесничество" Первоуральское участковое лесничество Первоуральский участок лесные квартала 103, 104, Потребительский кооператив садоводческое товарищество "№ 71", участок 18	66:58:2902010:12
	Свердловская область, городской округ Первоуральск, ГКУ СО "Билимбаевское лесничество" Первоуральское участковое лесничество Первоуральский участок лесные квартала 103, 104, Потребительский кооператив садоводческое товарищество "№ 71", участок 20	66:58:2902010:13
	Свердловская область, городской округ Первоуральск, ГКУ СО "Билимбаевское лесничество" Первоуральское участковое лесничество Первоуральский участок лесные квартала 103, 104, Потребительский кооператив садоводческое товарищество "№ 71", участок 22	66:58:2902010:14
	Свердловская область, городской округ Первоуральск, ГКУ СО "Билимбаевское лесничество" Первоуральское участковое лесничество Первоуральский участок лесные квартала 103, 104, Потребительский кооператив садоводческое товарищество "№ 71", участок 24	66:58:2902010:15
	Свердловская область, городской округ Первоуральск, ГКУ СО "Билимбаевское лесничество" Первоуральское участковое лесничество Первоуральский участок лесные квартала 103, 104, Потребительский кооператив садоводческое товарищество "№ 71", участок 26	66:58:2902010:16
	Свердловская область, городской округ Первоуральск, ГКУ СО "Билимбаевское лесничество" Первоуральское участковое лесничество Первоуральский участок лесные квартала 103, 104, Потребительский кооператив садоводческое товарищество "№ 71", участок 28	66:58:2902010:17
	Свердловская область, городской округ Первоуральск, ГКУ СО "Билимбаевское лесничество" Первоуральское участковое лесничество Первоуральский участок лесные квартала 103, 104, Потребительский кооператив садоводческое товарищество "№ 71", участок 32	66:58:2902010:18

	Свердловская область, городской округ Первоуральск, ГКУ СО "Билимбаевское лесничество" Первоуральское участковое лесничество Первоуральский участок лесные квартала 103, 104, Потребительский кооператив садоводческое товарищество "№ 71", участок 36	66:58:2902010:19
	Свердловская область, городской округ Первоуральск, ГКУ СО "Билимбаевское лесничество" Первоуральское участковое лесничество Первоуральский участок лесные квартала 103, 104, Потребительский кооператив садоводческое товарищество "№ 71", участок 2	66:58:2902010:4
	Свердловская область, городской округ Первоуральск, ГКУ СО "Билимбаевское лесничество" Первоуральское участковое лесничество Первоуральский участок лесные квартала 103, 104, Потребительский кооператив садоводческое товарищество "№ 71", участок 4	66:58:2902010:5
	Свердловская область, городской округ Первоуральск, ГКУ СО "Билимбаевское лесничество" Первоуральское участковое лесничество Первоуральский участок лесные квартала 103, 104, Потребительский кооператив садоводческое товарищество "№ 71", участок 6	66:58:2902010:6
	Свердловская область, городской округ Первоуральск, ГКУ СО "Билимбаевское лесничество" Первоуральское участковое лесничество Первоуральский участок лесные квартала 103, 104, Потребительский кооператив садоводческое товарищество "№ 71", участок 8	66:58:2902010:7
	Свердловская область, городской округ Первоуральск, ГКУ СО "Билимбаевское лесничество" Первоуральское участковое лесничество Первоуральский участок лесные квартала 103, 104, Потребительский кооператив садоводческое товарищество "№ 71", участок 10	66:58:2902010:8
	Свердловская область, городской округ Первоуральск, ГКУ СО "Билимбаевское лесничество" Первоуральское участковое лесничество Первоуральский участок лесные квартала 103, 104, Потребительский кооператив садоводческое товарищество "№ 71", участок 12	66:58:2902010:9
	Свердловская область, г. Первоуральск, ГКУ СО "Билимбаевское лесничество" Первоуральское участковое лесничество Первоуральский участок лесные квартала 103, 104, Потребительский кооператив садоводческое товарищество "№ 71", участок 44	66:58:2902011:10

	Свердловская область, г. Первоуральск, ГКУ СО "Билимбаевское лесничество" Первоуральское участковое лесничество Первоуральский участок лесные квартала 103, 104, Потребительский кооператив садоводческое товарищество "№ 71", участок 46	66:58:2902011:11
	Свердловская область, г. Первоуральск, ГКУ СО "Билимбаевское лесничество" Первоуральское участковое лесничество Первоуральский участок лесные квартала 103, 104, Потребительский кооператив садоводческое товарищество "№ 71", участок 48	66:58:2902011:12
	Свердловская область, г. Первоуральск, ГКУ СО "Билимбаевское лесничество" Первоуральское участковое лесничество Первоуральский участок лесные квартала 103, 104, Потребительский кооператив садоводческое товарищество "№ 71", участок 50	66:58:2902011:13
	Свердловская область, г. Первоуральск, ГКУ СО "Билимбаевское лесничество" Первоуральское участковое лесничество Первоуральский участок лесные квартала 103, 104, Потребительский кооператив садоводческое товарищество "№ 71", участок 52	66:58:2902011:14
	Свердловская область, г. Первоуральск, ГКУ СО "Билимбаевское лесничество" Первоуральское участковое лесничество Первоуральский участок лесные квартала 103, 104, Потребительский кооператив садоводческое товарищество "№ 71", участок 54	66:58:2902011:15
	Свердловская область, г. Первоуральск, ГКУ СО "Билимбаевское лесничество" Первоуральское участковое лесничество Первоуральский участок лесные квартала 103, 104, Потребительский кооператив садоводческое товарищество "№ 71", участок 38	66:58:2902011:7
	Свердловская область, г. Первоуральск, ГКУ СО "Билимбаевское лесничество" Первоуральское участковое лесничество Первоуральский участок лесные квартала 103, 104, Потребительский кооператив садоводческое товарищество "№ 71", участок 40	66:58:2902011:8
	Свердловская область, г. Первоуральск, ГКУ СО "Билимбаевское лесничество" Первоуральское участковое лесничество Первоуральский участок лесные квартала 103, 104, Потребительский кооператив садоводческое товарищество "№ 71", участок 42	66:58:2902011:9
	Свердловская область, г. Первоуральск	66:58:2902013:1

	Свердловская обл., г. Первоуральск, 104, 105 квартал Билимбаевского лесхоза, садоводческое товарищество № 69 АО "Новотрубный завод", участок № 155	66:58:2902013:100
	Свердловская обл., г. Первоуральск, 104, 105 квартал Билимбаевского лесхоза, садоводческое товарищество № 69 АО "Новотрубный завод", участок № 156	66:58:2902013:101
	Свердловская обл., г. Первоуральск, 104, 105 квартал Билимбаевского лесхоза, садоводческое товарищество № 69 АО "Новотрубный завод", участок № 159	66:58:2902013:102
	Свердловская обл., г. Первоуральск, 104, 105 квартал Билимбаевского лесхоза, садоводческое товарищество № 69 АО "Новотрубный завод", участок № 167	66:58:2902013:103
	Свердловская обл., г. Первоуральск, 104, 105 квартал Билимбаевского лесхоза, садоводческое товарищество № 69 АО "Новотрубный завод", участок № 180	66:58:2902013:104
	Свердловская обл., г. Первоуральск, 104, 105 квартал Билимбаевского лесхоза, садоводческое товарищество № 69 АО "Новотрубный завод", участок № 183	66:58:2902013:105
	Свердловская обл., г. Первоуральск, 104, 105 квартал Билимбаевского лесхоза, садоводческое товарищество № 69 АО "Новотрубный завод", участок № 184	66:58:2902013:106
	Свердловская область, г. Первоуральск, 104, 105 квартал Билимбаевского лесхоза, садоводческое товарищество № 69 АО "Новотрубный завод", участок № 196	66:58:2902013:112
	Свердловская область, г. Первоуральск, 104, 105 квартал Билимбаевского лесхоза, садоводческое товарищество № 69 АО "Новотрубный завод", участок № 179	66:58:2902013:115
	Свердловская область, г. Первоуральск, ГКУСО "Билимбаевское лесничество", Первоуральское участковое лесничество, лесные кварталы 104, 105, садоводческое товарищество № 69 АО "Новотрубный завод", участок № 137	66:58:2902013:119
	Свердловская область, г. Первоуральск, ГКУСО "Билимбаевское лесничество", Первоуральское участковое лесничество, лесные кварталы 104, 105, садоводческое товарищество № 69 АО "Новотрубный завод", участок № 140	66:58:2902013:120
	Свердловская область, г. Первоуральск, ГКУСО "Билимбаевское лесничество", Первоуральское участковое лесничество, лесные кварталы 104, 105, садоводческое товарищество № 69 АО "Новотрубный завод", участок № 145	66:58:2902013:122
	Свердловская область, г. Первоуральск, ГКУСО "Билимбаевское лесничество", Первоуральское участковое лесничество,	66:58:2902013:124

	Свердловская область, город Первоуральск, Государственное казенное учреждение Свердловской области "Билимбаевское лесничество", Первоуральское участковое лесничество, лесные кварталы 104, 105, садоводческое товарищество № 69, акционерное общество "Новотрубный завод", участок 192	66:58:2902013:203
	Свердловская область, город Первоуральск, 104,105 квартал Билимбаевского лесхоза, садоводческое товарищество № 69, участок 188	66:58:2902013:327
	Свердловская обл., г. Первоуральск, 104, 105 квартал Билимбаевского лесхоза, садоводческое товарищество № 69 АО "Новотрубный завод", участок № 191	66:58:2902013:5
	Свердловская обл., г. Первоуральск, 104, 105 квартал Билимбаевского лесхоза, садоводческое товарищество № 69 АО "Новотрубный завод", участок № 148	66:58:2902013:7
	Свердловская обл., г. Первоуральск, 104, 105 квартал Билимбаевского лесхоза, садоводческое товарищество № 69 АО "Новотрубный завод", участок № 119	66:58:2902013:8
	Свердловская обл., г. Первоуральск, 104, 105 квартал Билимбаевского лесхоза, садоводческое товарищество № 69 АО "Новотрубный завод", участок № 115	66:58:2902013:90
	Свердловская обл., г. Первоуральск, 104, 105 квартал Билимбаевского лесхоза, садоводческое товарищество № 69 АО "Новотрубный завод", участок № 120	66:58:2902013:91
	Свердловская обл., г. Первоуральск, 104, 105 квартал Билимбаевского лесхоза, садоводческое товарищество № 69 АО "Новотрубный завод", участок № 124	66:58:2902013:92
	Свердловская обл., г. Первоуральск, ул 104, 105 квартал Билимбаевского лесхоза, садоводческое товарищество № 69 АО "Новотрубный завод", участок № 129	66:58:2902013:93
	Свердловская обл., г. Первоуральск, 104, 105 квартал Билимбаевского лесхоза, садоводческое товарищество № 69 АО "Новотрубный завод", участок № 132	66:58:2902013:94
	Свердловская обл., г. Первоуральск, 104, 105 квартал Билимбаевского лесхоза, садоводческое товарищество № 69 АО "Новотрубный завод", участок № 133	66:58:2902013:95
	Свердловская обл., г. Первоуральск, 104, 105 квартал Билимбаевского лесхоза, садоводческое товарищество № 69 АО "Новотрубный завод", участок № 136	66:58:2902013:96
	Свердловская обл., г. Первоуральск, 104, 105 квартал Билимбаевского лесхоза, садоводческое товарищество № 69 АО "Новотрубный завод", участок № 141	66:58:2902013:97

	лесные кварталы 104, 105, садоводческое товарищество № 69 АО "Новотрубный завод", участок № 149	
	Свердловская область, г. Первоуральск, ГКУСО "Билимбаевское лесничество", Первоуральское участковое лесничество, лесные кварталы 104, 105, садоводческое товарищество № 69 АО "Новотрубный завод", участок № 144	66:58:2902013:125
	Свердловская область, город Первоуральск, ГКУСО "Билимбаевское лесничество", Первоуральское участковое лесничество, лесные кварталы 104, 105, садоводческое товарищество № 69 АО "Новотрубный завод", участок 125	66:58:2902013:137
	Свердловская область, город Первоуральск, ГКУСО "Билимбаевское лесничество", Первоуральское участковое лесничество, лесные кварталы 104, 105, садоводческое товарищество № 69 АО "Новотрубный завод", участок № 160-160А	66:58:2902013:138
	Свердловская область, г. Первоуральск, ГКУСО "Билимбаевское лесничество", Первоуральское участковое лесничество, лесные кварталы 104, 105, садоводческое товарищество № 69 АО "Новотрубный завод", участок № 176	66:58:2902013:147
	Свердловская область, г. Первоуральск, ГКУСО "Билимбаевское лесничество", Первоуральское участковое лесничество, лесные кварталы 104, 105, садоводческое товарищество № 69 АО "Новотрубный завод", участок № 175	66:58:2902013:148
	Свердловская область, г. Первоуральск, ГКУСО "Билимбаевское лесничество", Первоуральское участковое лесничество, лесные кварталы 104, 105, садоводческое товарищество № 69 АО "Новотрубный завод", участок № 116	66:58:2902013:151
	Свердловская область, г. Первоуральск, ГКУСО "Билимбаевское лесничество", Первоуральское участковое лесничество, лесные кварталы 104, 105, садоводческое товарищество № 69 АО "Новотрубный завод", участок №168	66:58:2902013:154
	Свердловская область, город Первоуральск, ГКУСО "Билимбаевское лесничество", Первоуральское участковое лесничество, лесные кварталы 104, 105, садоводческое товарищество № 69 АО "Новотрубный завод", участок 164	66:58:2902013:197
	Свердловская область, г Первоуральск, ГКУСО "Билимбаевское лесничество", Первоуральское участковое лесничество, лесные кварталы 104, 105, садоводческое товарищество № 69 АО "Новотрубный завод", уч. 163	66:58:2902013:200

	Свердловская обл., г. Первоуральск, 104, 105 квартал Билимбаевского лесхоза, садоводческое товарищество № 69 АО "Новотрубный завод", участок № 152	66:58:2902013:98
	Свердловская обл., г. Первоуральск, 104, 105 квартал Билимбаевского лесхоза, садоводческое товарищество № 69 АО "Новотрубный завод", участок № 153	66:58:2902013:99
	Свердловская обл, г Первоуральск	66:58:2902019:33
	Свердловская область, г. Первоуральск	66:58:2902022:100
	Свердловская область, г. Первоуральск	66:58:2902022:101
	Свердловская область, г. Первоуральск	66:58:2902022:102
	Свердловская обл, г Первоуральск, садоводческое некоммерческое товарищество № 54/1, участок № 134	66:58:2902022:103
	Свердловская область, г. Первоуральск	66:58:2902022:104
	Свердловская область, г. Первоуральск	66:58:2902022:105
	Свердловская область, г. Первоуральск	66:58:2902022:106
	Свердловская область, г. Первоуральск	66:58:2902022:107
	Свердловская область, г. Первоуральск	66:58:2902022:108
	Свердловская область, г. Первоуральск	66:58:2902022:109
	Свердловская область, г. Первоуральск	66:58:2902022:11
	Свердловская область, г. Первоуральск	66:58:2902022:110
	Свердловская область, г. Первоуральск	66:58:2902022:111
	Свердловская область, г. Первоуральск	66:58:2902022:113
	Свердловская область, г. Первоуральск, садоводческое некоммерческое товарищество №54\1, участок №15	66:58:2902022:12
	Свердловская область, городской округ Первоуральск. На земельном участке расположен объект недвижимого имущества сооружение ВЛ 220 кВ Среднеуральская ГРЭС – Первоуральская II цепь, условный номер: 66-66-01/275/2012-007	66:58:2902022:124
	Свердловская область, г. Первоуральск, Садоводческое некоммерческое товарищество 54/1	66:58:2902022:144
	Свердловская область, город Первоуральск, в 1000 метрах на юго-восток от железнодорожной станции Вершина, товарищество собственников недвижимости "Садоводческое некоммерческое товарищество № 54/1", участок 126	66:58:2902022:154
	Свердловская область, г. Первоуральск	66:58:2902022:38
	установлено относительно ориентира, расположенного за пределами участка. Ориентир ж/д станция Вершина. по направлению на Участок находится примерно в 1000 метрах, по направлению на юго-восток от ориентира. Почтовый адрес ориентира: Свердловская область, г. Первоуральск	66:58:2902022:4 (контур 51, контур 52, контур 56, контур 62)
	Свердловская обл, г Первоуральск, садоводческое некоммерческое товарищество № 54/1, участок № 125	66:58:2902022:95
	Свердловская область, г. Первоуральск	66:58:2902022:96

	Свердловская область, г. Первоуральск	66:58:2902022:97
	Свердловская область, г. Первоуральск, садоводческое некоммерческое товарищество № 54/1, участок № 129	66:58:2902022:98
	Свердловская область, г. Первоуральск	66:58:2902022:99
	Свердловская область, г Первоуральск, в районе обелиска Европа-Азия	66:58:2902027:1
	Свердловская область, г. Первоуральск, в районе обелиска Европа-Азия, участок №11	66:58:2902027:10
	Свердловская область, г. Первоуральск, в районе обелиска Европа-Азия, участок №12	66:58:2902027:11
	Свердловская область, г. Первоуральск, в районе обелиска Европа-Азия, участок №13	66:58:2902027:12
	Свердловская область, г. Первоуральск, в районе обелиска Европа-Азия, участок №14	66:58:2902027:13
	Свердловская область, г. Первоуральск, в районе обелиска Европа-Азия, участок №48	66:58:2902027:14
	Свердловская область, г. Первоуральск, в районе обелиска Европа-Азия, участок №49	66:58:2902027:15
	Свердловская область, г. Первоуральск, в районе обелиска Европа-Азия, участок №50	66:58:2902027:16
	Свердловская область, г. Первоуральск, в районе обелиска Европа-Азия, участок №51	66:58:2902027:17
	Свердловская область, г. Первоуральск, в районе обелиска Европа-Азия, участок №52	66:58:2902027:18
	Свердловская область, г. Первоуральск, в районе обелиска Европа-Азия, участок №53	66:58:2902027:19
	Свердловская область, г. Первоуральск, в районе обелиска Европа-Азия, участок №1	66:58:2902027:2
	Свердловская область, г. Первоуральск, в районе обелиска Европа-Азия, участок №54	66:58:2902027:20
	Свердловская область, г. Первоуральск, в районе обелиска Европа-Азия, участок №66	66:58:2902027:21
	Свердловская область, г. Первоуральск, в районе обелиска Европа-Азия, участок №67	66:58:2902027:22
	Свердловская область, г. Первоуральск, в районе обелиска Европа-Азия, участок №68	66:58:2902027:23
	Свердловская область, г. Первоуральск, в районе обелиска Европа-Азия, участок №69	66:58:2902027:24
	Свердловская область, г. Первоуральск, в районе обелиска Европа-Азия, участок №70	66:58:2902027:25
	Свердловская область, г. Первоуральск, в районе обелиска Европа-Азия, участок №71	66:58:2902027:26
	Свердловская область, г. Первоуральск, в районе обелиска Европа-Азия, участок №72	66:58:2902027:27
	Свердловская область, г. Первоуральск, в районе обелиска Европа-Азия, участок №73	66:58:2902027:28
	Свердловская область, г. Первоуральск, в районе обелиска Европа-Азия	66:58:2902027:29
	Свердловская область, г. Первоуральск, в районе обелиска Европа-Азия, участок №3	66:58:2902027:3
	Свердловская область, г. Первоуральск, в районе обелиска Европа-Азия, участок №2	66:58:2902027:30
	Свердловская область, г. Первоуральск, в районе обелиска Европа-Азия, участок №22	66:58:2902027:31

	Свердловская область, г. Первоуральск, в районе обелиска Европа-Азия, участок №46	66:58:2902027:58
	Свердловская область, г. Первоуральск, в районе обелиска Европа-Азия, участок №47	66:58:2902027:59
	Свердловская область, г. Первоуральск, в районе обелиска Европа-Азия, участок №6	66:58:2902027:6
	Свердловская область, г. Первоуральск, в районе обелиска Европа-Азия, участок №55	66:58:2902027:60
	Свердловская область, г. Первоуральск, в районе обелиска Европа-Азия, участок №56	66:58:2902027:61
	Свердловская область, г. Первоуральск, в районе обелиска Европа-Азия, участок №57	66:58:2902027:62
	Свердловская область, г. Первоуральск, в районе обелиска Европа-Азия, участок №58	66:58:2902027:63
	Свердловская область, г. Первоуральск, в районе обелиска Европа-Азия, участок №59	66:58:2902027:64
	Свердловская область, г. Первоуральск, в районе обелиска Европа-Азия, участок №60	66:58:2902027:65
	Свердловская область, г. Первоуральск, в районе обелиска Европа-Азия, участок №61	66:58:2902027:66
	Свердловская область, г. Первоуральск, в районе обелиска Европа-Азия, участок №62	66:58:2902027:67
	Свердловская область, г. Первоуральск, в районе обелиска Европа-Азия, участок №63	66:58:2902027:68
	Свердловская область, г. Первоуральск, в районе обелиска Европа-Азия, участок №64	66:58:2902027:69
	Свердловская область, г. Первоуральск, в районе обелиска Европа-Азия, участок №8	66:58:2902027:7
	Свердловская область, г. Первоуральск, в районе обелиска Европа-Азия, участок №65	66:58:2902027:70
	Свердловская область, г. Первоуральск, в районе обелиска Европа-Азия, участок №9	66:58:2902027:8
	Свердловская область, г. Первоуральск, в районе обелиска Европа-Азия, Товарищество садоводов сада № 78, участок 7	66:58:2902027:81
	Свердловская область, г. Первоуральск, в районе обелиска Европа-Азия, участок №10	66:58:2902027:9
	Свердловская область, г. Первоуральск	66:58:2902022:112
	Свердловская область, г. Первоуральск	66:58:2902022:113
	Свердловская область, г. Первоуральск, садоводческое некоммерческое товарищество № 54/1, участок № 12	66:58:2902022:119
	Свердловская область, г. Первоуральск, Садоводческое некоммерческое товарищество 54/1, участок 1	66:58:2902022:145
	Свердловская область, г. Первоуральск	66:58:2902022:24
	Свердловская область, г. Первоуральск	66:58:2902022:25
	Свердловская область, г. Первоуральск	66:58:2902022:37
	обл. Свердловская, г. Верхняя Пышма, юго-западная часть Верхнепышминского кадастрового района, земельный участок ФГУП "Свердловская ж/д" МПС РФ	66:36:0000000:120 (66:36:3103001:3)
	Свердловская область, г. Первоуральск	66:58:0000000:123 (66:58:2902001:139, 66:58:2902019:229, 66:58:2902019:230,66:58:2902019:96)

	Свердловская область, г. Первоуральск, в районе обелиска Европа-Азия, участок №23	66:58:2902027:32
	Свердловская область, г. Первоуральск, в районе обелиска Европа-Азия, участок №24	66:58:2902027:33
	Свердловская область, г. Первоуральск, в районе обелиска Европа-Азия, участок №15	66:58:2902027:34
	Свердловская область, г. Первоуральск, в районе обелиска Европа-Азия, участок №16	66:58:2902027:35
	Свердловская область, г. Первоуральск, в районе обелиска Европа-Азия, участок №25	66:58:2902027:36
	Свердловская область, г. Первоуральск, в районе обелиска Европа-Азия, участок №26	66:58:2902027:37
	Свердловская область, г. Первоуральск, в районе обелиска Европа-Азия, участок №17	66:58:2902027:38
	Свердловская область, г. Первоуральск, в районе обелиска Европа-Азия, участок №27	66:58:2902027:39
	Свердловская область, г. Первоуральск, в районе обелиска Европа-Азия, участок №4	66:58:2902027:4
	Свердловская область, г. Первоуральск, в районе обелиска Европа-Азия, участок №18	66:58:2902027:40
	Свердловская область, г. Первоуральск, в районе обелиска Европа-Азия, участок №19	66:58:2902027:41
	Свердловская область, г. Первоуральск, в районе обелиска Европа-Азия, участок №21	66:58:2902027:42
	Свердловская область, г. Первоуральск, в районе обелиска Европа-Азия, участок №28	66:58:2902027:43
	Свердловская область, г. Первоуральск, в районе обелиска Европа-Азия, участок №29	66:58:2902027:44
	Свердловская область, г. Первоуральск, в районе обелиска Европа-Азия, участок №30	66:58:2902027:45
	Свердловская область, г. Первоуральск, в районе обелиска Европа-Азия, участок №32	66:58:2902027:46
	Свердловская область, г. Первоуральск, в районе обелиска Европа-Азия, участок №34	66:58:2902027:47
	Свердловская область, г. Первоуральск, в районе обелиска Европа-Азия, участок №35	66:58:2902027:48
	Свердловская область, г. Первоуральск, в районе обелиска Европа-Азия, участок №37	66:58:2902027:49
	Свердловская область, г. Первоуральск, в районе обелиска Европа-Азия, участок №5	66:58:2902027:5
	Свердловская область, г. Первоуральск, в районе обелиска Европа-Азия, участок №38	66:58:2902027:50
	Свердловская область, г. Первоуральск, в районе обелиска Европа-Азия, участок №39	66:58:2902027:51
	Свердловская область, г. Первоуральск, в районе обелиска Европа-Азия, участок №40	66:58:2902027:52
	Свердловская область, г. Первоуральск, в районе обелиска Европа-Азия, участок №41	66:58:2902027:53
	Свердловская область, г. Первоуральск, в районе обелиска Европа-Азия, участок №42	66:58:2902027:54
	Свердловская область, г. Первоуральск, в районе обелиска Европа-Азия, участок №43	66:58:2902027:55
	Свердловская область, г. Первоуральск, в районе обелиска Европа-Азия, участок №44	66:58:2902027:56
	Свердловская область, г. Первоуральск, в районе обелиска Европа-Азия, участок №45	66:58:2902027:57

4	Администрация городского округа Верхняя Пышма Свердловской области, адрес: 624091, Свердловская область, г. Верхняя Пышма, пр-кт Успенский, 115, время приема: через официальный сайт городского округа Верхняя Пышма movp.ru - по электронной почте kontakt@movp.ru - оставить письмо, обращение в специализированном ящике для приема документов, размещенном в кабинете 104 "Прием документов" (1 этаж здания по адресу пр-кт Успенский, 115); Администрация городского округа город Екатеринбург Свердловской области, адрес: 620014, Свердловская обл., Екатеринбург, пр. Ленина, 24а время приема: по электронной почте glava@ekadm.ru; Администрация городского округа Первоуральск Свердловской области, адрес: 623109, Свердловская обл., г.Первоуральск, ул. Ватутина, 41 время приема: по электронной почте prvadm@prvadm.ru (адрес, по которому заинтересованные лица могут ознакомиться с поступившим ходатайством об установлении публичного сервитута и прилагаемым к нему описанием местоположения границ публичного сервитута, время приема заинтересованных лиц для ознакомления с поступившим ходатайством об установлении публичного сервитута)
5	Министерство энергетики Российской Федерации, адрес: г. Москва, ул. Щепкина, 42, стр. 1,2 В течение 30 дней со дня опубликования сообщения о возможном установлении публичного сервитута в порядке, установленном для официального опубликования (обнародования) правовых актов поселения, городского округа, по месту нахождения земельного участка и (или) земель, указанных в пункте 3 данного сообщения. (адрес, по которому заинтересованные лица могут подать заявления об учете прав на земельные участки, а также срок подачи указанных заявлений)
8	https://minenergo.gov.ru/ http://www.movp.ru/ http://www.ekburg.ru/ https://prvadm.ru/ (официальные сайты в информационно - телекоммуникационной сети «Интернет», на которых размещается сообщение о поступившем ходатайстве об установлении публичного сервитута)
9	Дополнительно по всем вопросам можно обращаться: ПАО «ФСК ЕЭС»: 117630, г. Москва, ул. Академика Челомея, 5А, тел. 8 800 200-18-81

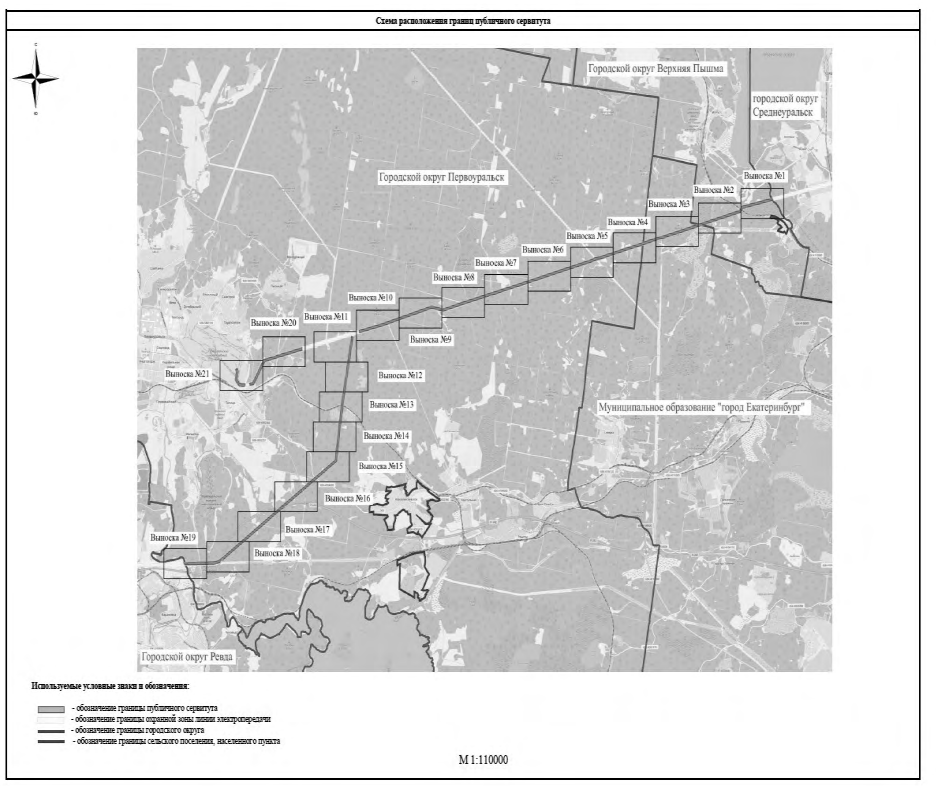
Схема расположения границ публичного сервитута
Городской округ Верхняя Пышма
городской округ Среднеуральск
Городской округ Первоуральск
Муниципальное образование "город Екатеринбург"
Городской округ Ревда
Выноска №1
Выноска №2
Выноска №3
Выноска №4
Выноска №5
Выноска №6
Выноска №7
Выноска №8
Выноска №9
Выноска №10
Выноска №11
Выноска №12
Выноска №13
Выноска №14
Выноска №15
Выноска №16
Выноска №17
Выноска №18
Выноска №19
Выноска №20
Выноска №21
Используемые условные знаки и обозначения:
- обозначение границы публичного сервитута
- обозначение границы охранной зоны линии электропередачи
- обозначение границы городского округа
- обозначение границы сельского поселения, населенного пункта
М 1:110000

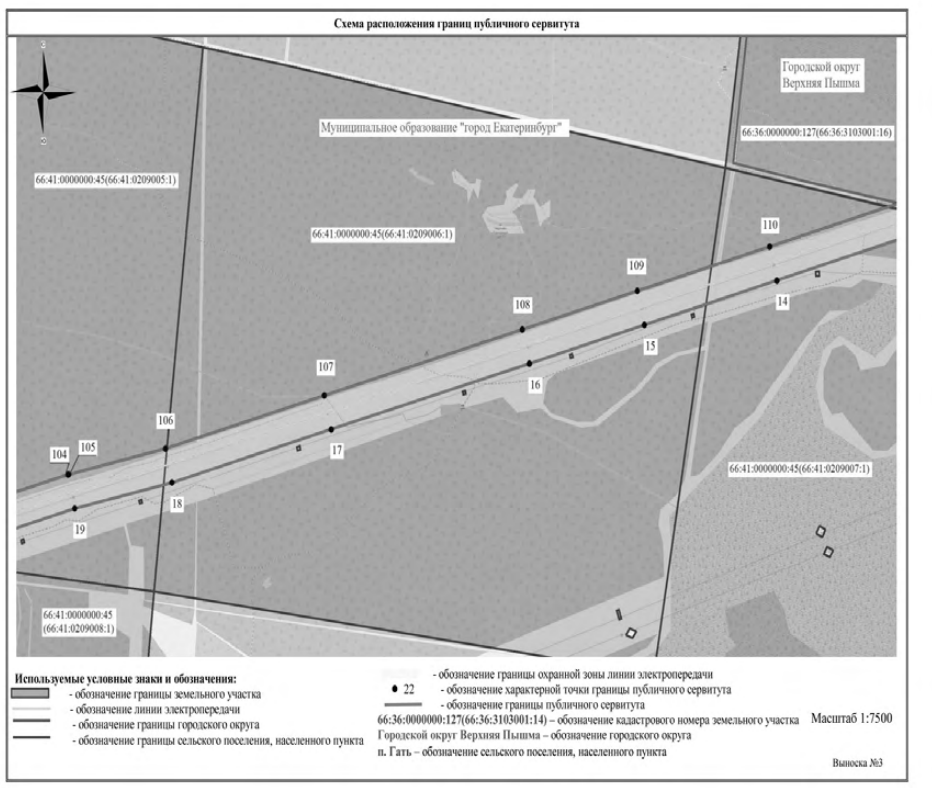
Схема расположения границ публичного сервитута
Городской округ Верхняя Пышма
Муниципальное образование "город Екатеринбург"
66:36:0000000:127(66:36:3103001:16)
66:41:0000000:45(66:41:0209005:1)
66:41:0000000:45(66:41:0209006:1)
66:41:0000000:45(66:41:0209007:1)
66:41:0000000:45
(66:41:0209008:1)
Используемые условные знаки и обозначения:
- обозначение границы земельного участка
- обозначение линии электропередачи
- обозначение границы городского округа
- обозначение границы сельского поселения, населенного пункта
- обозначение границы охранной зоны линии электропередачи
22 - обозначение характерной точки границы публичного сервитута
- обозначение границы публичного сервитута
66:36:0000000:127(66:36:3103001:14) – обозначение кадастрового номера земельного участка
Городской округ Верхняя Пышма – обозначение городского округа
п. Гать – обозначение сельского поселения, населенного пункта
Масштаб 1:7500
Выноска №3

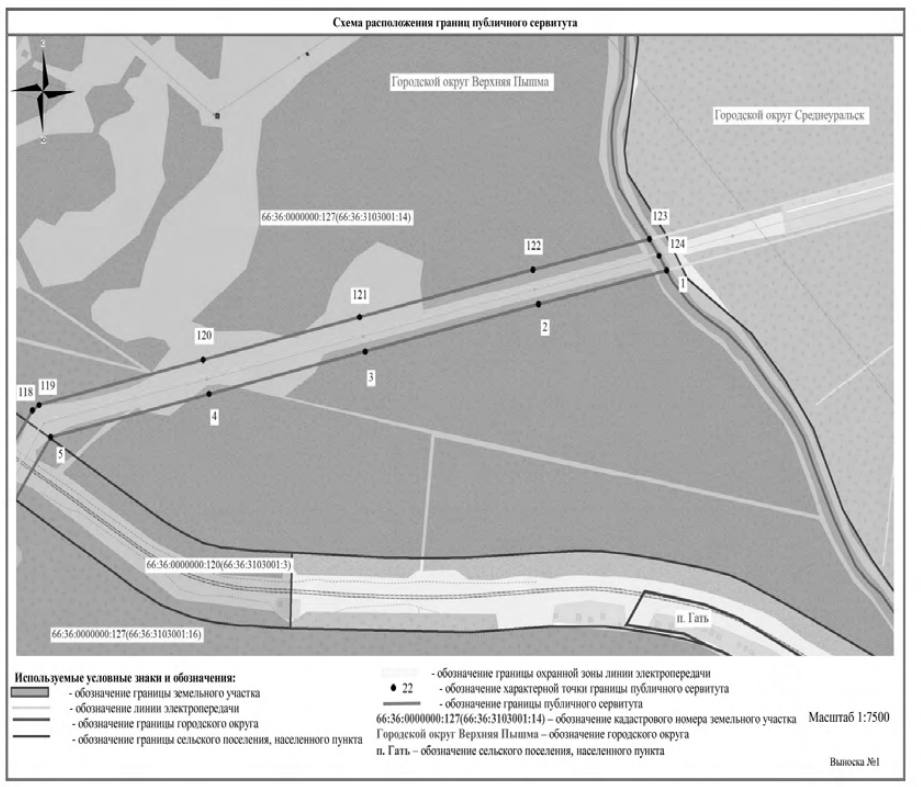
Схема расположения границ публичного сервитута
Городской округ Верхняя Пышма
Городской округ Среднеуральск
66:36:0000000:127(66:36:3103001:14)
66:36:0000000:120(66:36:3103001:3)
66:36:0000000:127(66:36:3103001:16)
п. Гать
Используемые условные знаки и обозначения:
- обозначение границы земельного участка
- обозначение линии электропередачи
- обозначение границы городского округа
- обозначение границы сельского поселения, населенного пункта
- обозначение границы охранной зоны линии электропередачи
22 - обозначение характерной точки границы публичного сервитута
- обозначение границы публичного сервитута
66:36:0000000:127(66:36:3103001:14) – обозначение кадастрового номера земельного участка
Городской округ Верхняя Пышма – обозначение городского округа
п. Гать – обозначение сельского поселения, населенного пункта
Масштаб 1:7500
Выноска №1

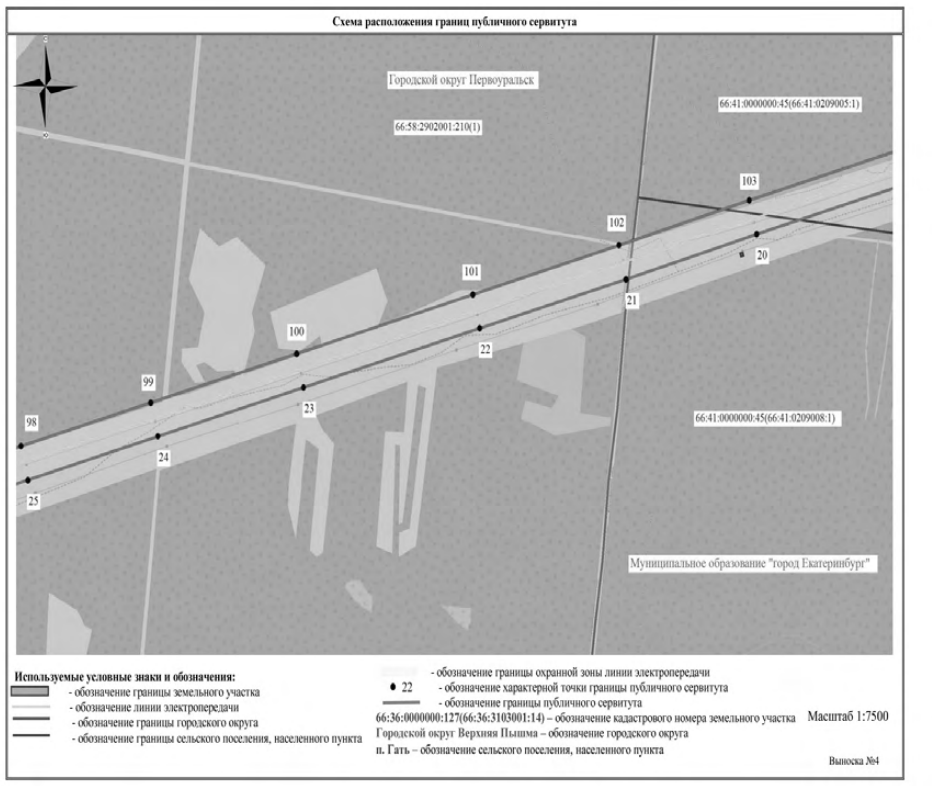
Схема расположения границ публичного сервитута
Городской округ Первоуральск
66:58:2902001:210(1)
66:41:0000000:45(66:41:0209005:1)
66:41:0000000:45(66:41:0209008:1)
Муниципальное образование "город Екатеринбург"
Используемые условные знаки и обозначения:
- обозначение границы земельного участка
- обозначение линии электропередачи
- обозначение границы городского округа
- обозначение границы сельского поселения, населенного пункта
- обозначение границы охранной зоны линии электропередачи
22 - обозначение характерной точки границы публичного сервитута
- обозначение границы публичного сервитута
66:36:0000000:127(66:36:3103001:14) – обозначение кадастрового номера земельного участка
Городской округ Верхняя Пышма – обозначение городского округа
п. Гать – обозначение сельского поселения, населенного пункта
Масштаб 1:7500
Выноска №4

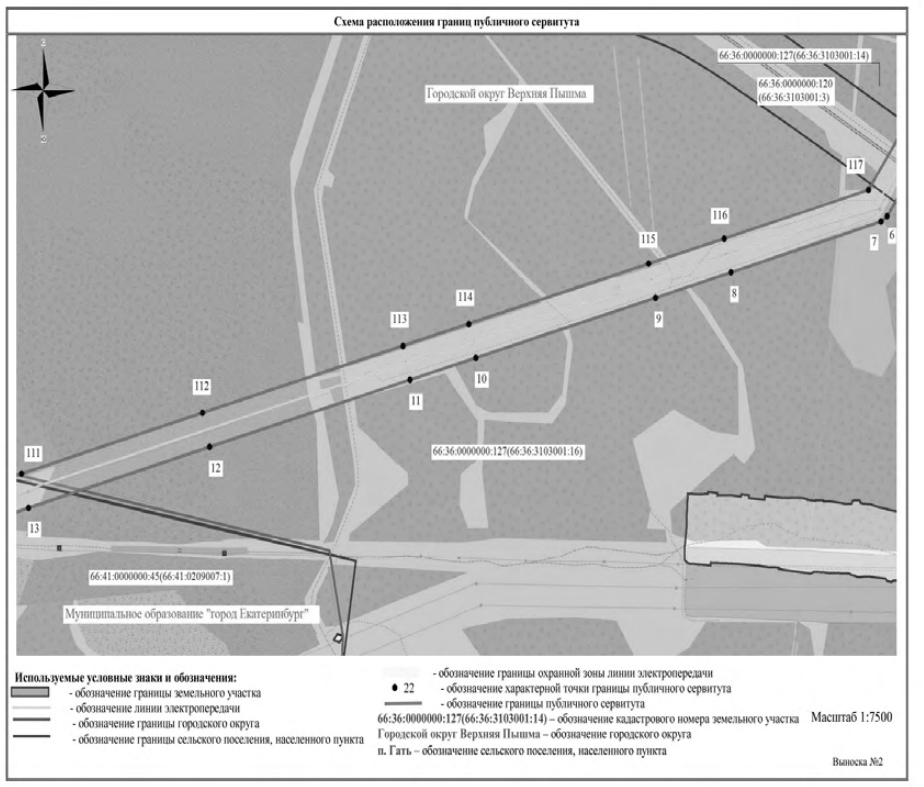
Схема расположения границ публичного сервитута
Городской округ Верхняя Пышма
66:36:0000000:127(66:36:3103001:14)
66:36:0000000:120
(66:36:3103001:3)
66:36:0000000:127(66:36:3103001:16)
66:41:0000000:45(66:41:0209007:1)
Муниципальное образование "город Екатеринбург"
Используемые условные знаки и обозначения:
- обозначение границы земельного участка
- обозначение линии электропередачи
- обозначение границы городского округа
- обозначение границы сельского поселения, населенного пункта
- обозначение границы охранной зоны линии электропередачи
22 - обозначение характерной точки границы публичного сервитута
- обозначение границы публичного сервитута
66:36:0000000:127(66:36:3103001:14) – обозначение кадастрового номера земельного участка
Городской округ Верхняя Пышма – обозначение городского округа
п. Гать – обозначение сельского поселения, населенного пункта
Масштаб 1:7500
Выноска №2

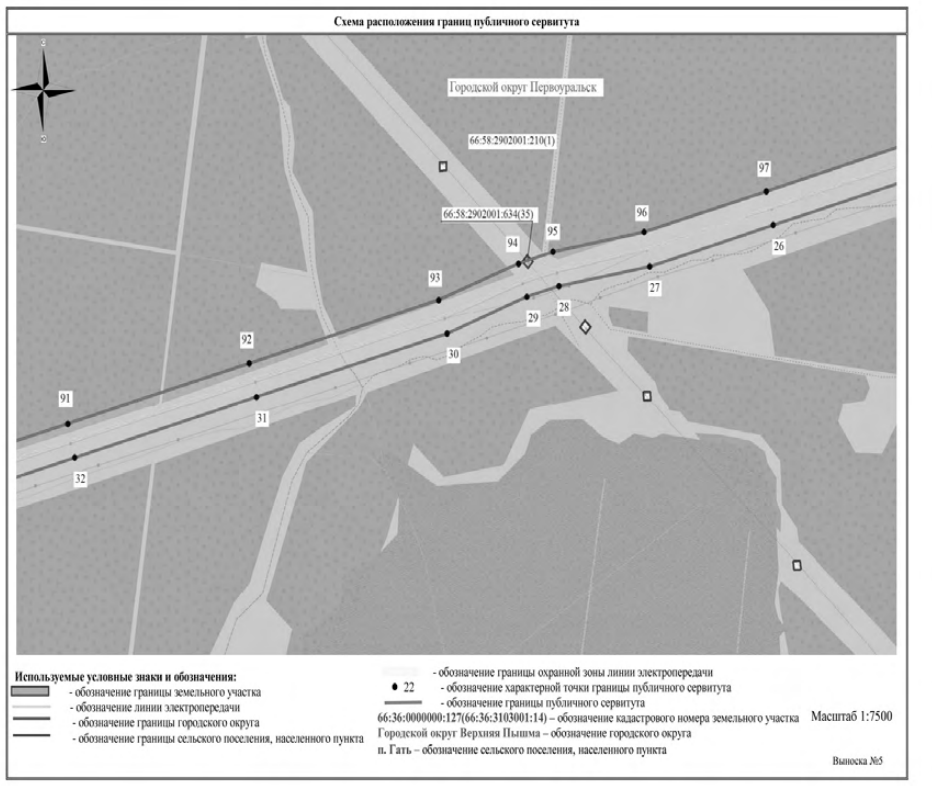
Схема расположения границ публичного сервитута
Городской округ Первоуральск
66:58:2902001:210(1)
66:41:0000000:45(66:41:0209005:1)
66:58:2902001:634(35)
Используемые условные знаки и обозначения:
- обозначение границы земельного участка
- обозначение линии электропередачи
- обозначение границы городского округа
- обозначение границы сельского поселения, населенного пункта
- обозначение границы охранной зоны линии электропередачи
22 - обозначение характерной точки границы публичного сервитута
- обозначение границы публичного сервитута
66:36:0000000:127(66:36:3103001:14) – обозначение кадастрового номера земельного участка
Городской округ Верхняя Пышма – обозначение городского округа
п. Гать – обозначение сельского поселения, населенного пункта
Масштаб 1:7500
Выноска №5

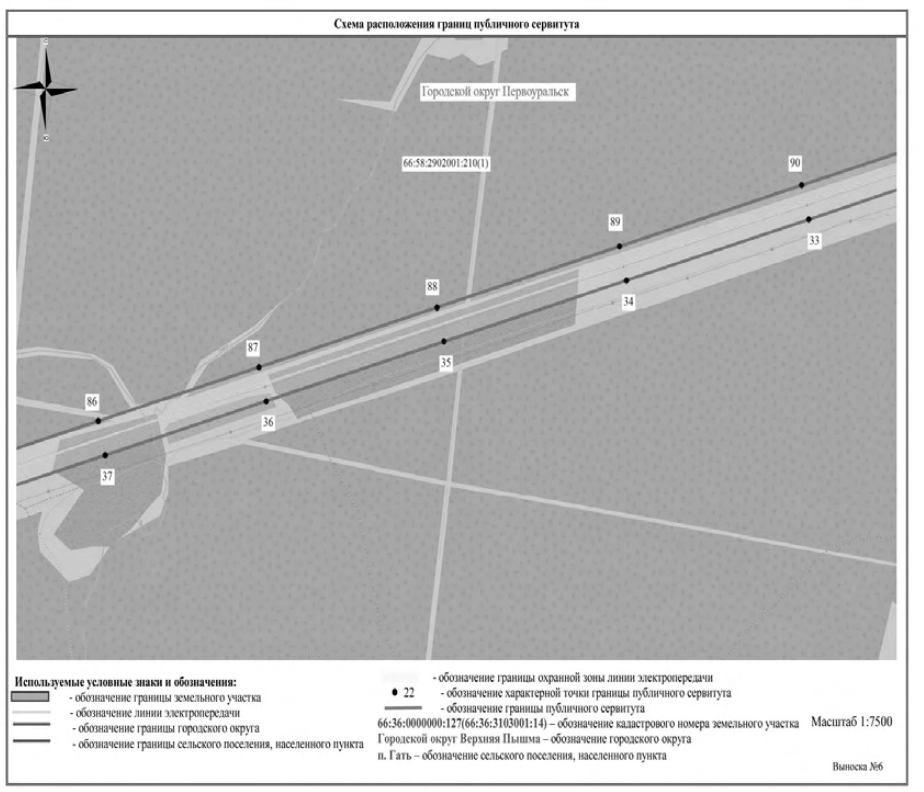
Схема расположения границ публичного сервитута
Городской округ Первоуральск
66:58:2902001:210(1)
90
89
33
88
34
87
35
86
36
37
Используемые условные знаки и обозначения:
- обозначение границы земельного участка
- обозначение линии электропередачи
- обозначение границы городского округа
- обозначение границы сельского поселения, населенного пункта
- обозначение границы охранной зоны линии электропередачи
22 - обозначение характерной точки границы публичного сервитута
- обозначение границы публичного сервитута
66:36:0000000:127(66:36:3103001:14) – обозначение кадастрового номера земельного участка
Городской округ Верхняя Пышма – обозначение городского округа
п. Гать – обозначение сельского поселения, населенного пункта
Масштаб 1:7500
Выноска №6

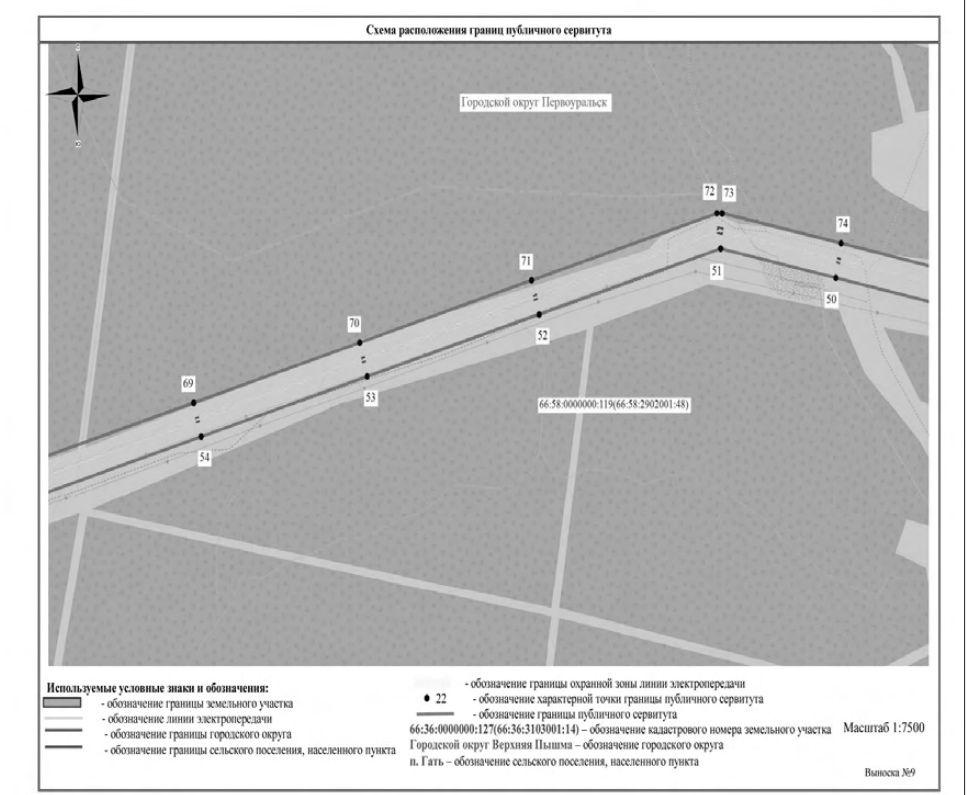
Схема расположения границ публичного сервитута
Городской округ Первоуральск
72
73
74
71
51
50
70
52
69
53
66:58:0000000:119(66:58:2902001:48)
54
Используемые условные знаки и обозначения:
- обозначение границы земельного участка
- обозначение линии электропередачи
- обозначение границы городского округа
- обозначение границы сельского поселения, населенного пункта
- обозначение границы охранной зоны линии электропередачи
22 - обозначение характерной точки границы публичного сервитута
- обозначение границы публичного сервитута
66:36:0000000:127(66:36:3103001:14) – обозначение кадастрового номера земельного участка
Городской округ Верхняя Пышма – обозначение городского округа
п. Гать – обозначение сельского поселения, населенного пункта
Масштаб 1:7500
Выноска №9

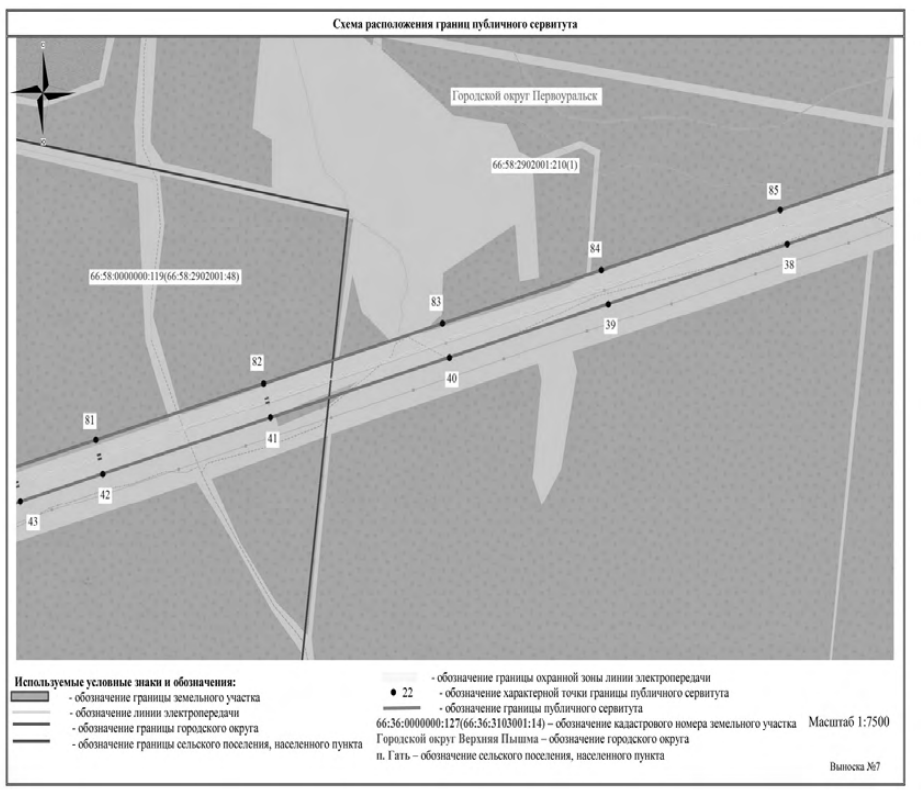
Схема расположения границ публичного сервитута
Городской округ Первоуральск
66:58:2902001:210(1)
85
84
38
66:58:0000000:119(66:58:2902001:48)
83
39
82
40
81
41
42
43
Используемые условные знаки и обозначения:
- обозначение границы земельного участка
- обозначение линии электропередачи
- обозначение границы городского округа
- обозначение границы сельского поселения, населенного пункта
- обозначение границы охранной зоны линии электропередачи
22 - обозначение характерной точки границы публичного сервитута
- обозначение границы публичного сервитута
66:36:0000000:127(66:36:3103001:14) – обозначение кадастрового номера земельного участка
Городской округ Верхняя Пышма – обозначение городского округа
п. Гать – обозначение сельского поселения, населенного пункта
Масштаб 1:7500
Выноска №7

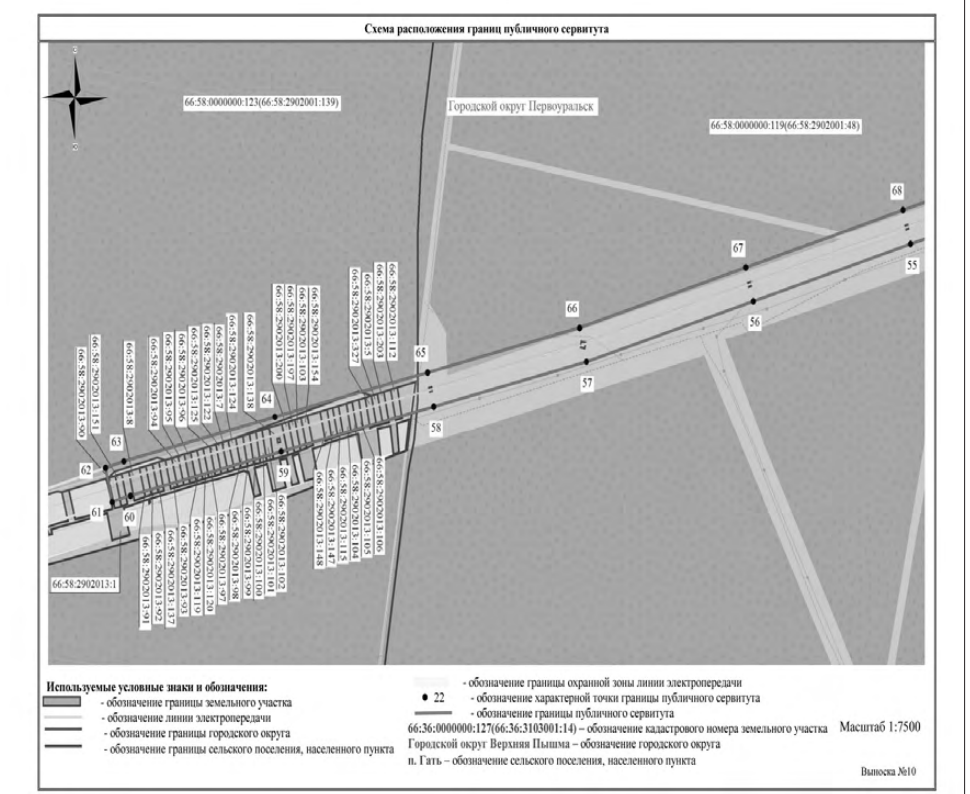
Схема расположения границ публичного сервитута
66:58:0000000:123(66:58:2902001:139)
Городской округ Первоуральск
66:58:0000000:119(66:58:2902001:48)
68
67
55
66
56
65
57
64
58
63
62
59
61
60
66:58:2902013:1
Используемые условные знаки и обозначения:
- обозначение границы земельного участка
- обозначение линии электропередачи
- обозначение границы городского округа
- обозначение границы сельского поселения, населенного пункта
- обозначение границы охранной зоны линии электропередачи
22 - обозначение характерной точки границы публичного сервитута
- обозначение границы публичного сервитута
66:36:0000000:127(66:36:3103001:14) – обозначение кадастрового номера земельного участка
Городской округ Верхняя Пышма – обозначение городского округа
п. Гать – обозначение сельского поселения, населенного пункта
Масштаб 1:7500
Выноска №10

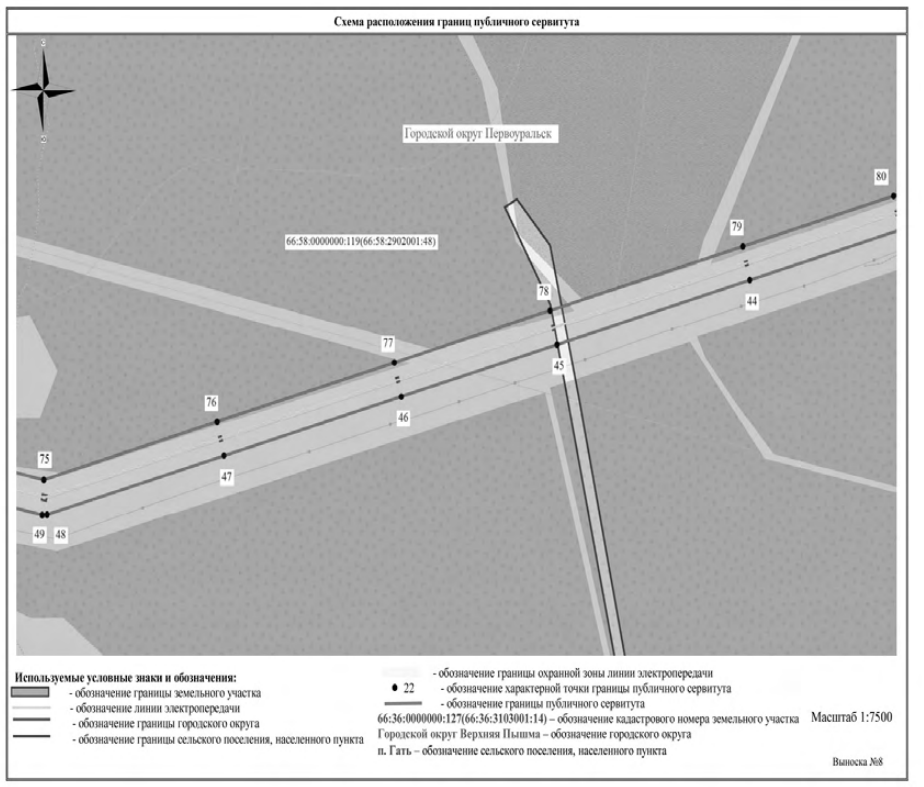
Схема расположения границ публичного сервитута
Городской округ Первоуральск
66:58:0000000:119(66:58:2902001:48)
80
79
78
44
77
45
76
46
75
47
49
48
Используемые условные знаки и обозначения:
- обозначение границы земельного участка
- обозначение линии электропередачи
- обозначение границы городского округа
- обозначение границы сельского поселения, населенного пункта
- обозначение границы охранной зоны линии электропередачи
22 - обозначение характерной точки границы публичного сервитута
- обозначение границы публичного сервитута
66:36:0000000:127(66:36:3103001:14) – обозначение кадастрового номера земельного участка
Городской округ Верхняя Пышма – обозначение городского округа
п. Гать – обозначение сельского поселения, населенного пункта
Масштаб 1:7500
Выноска №8

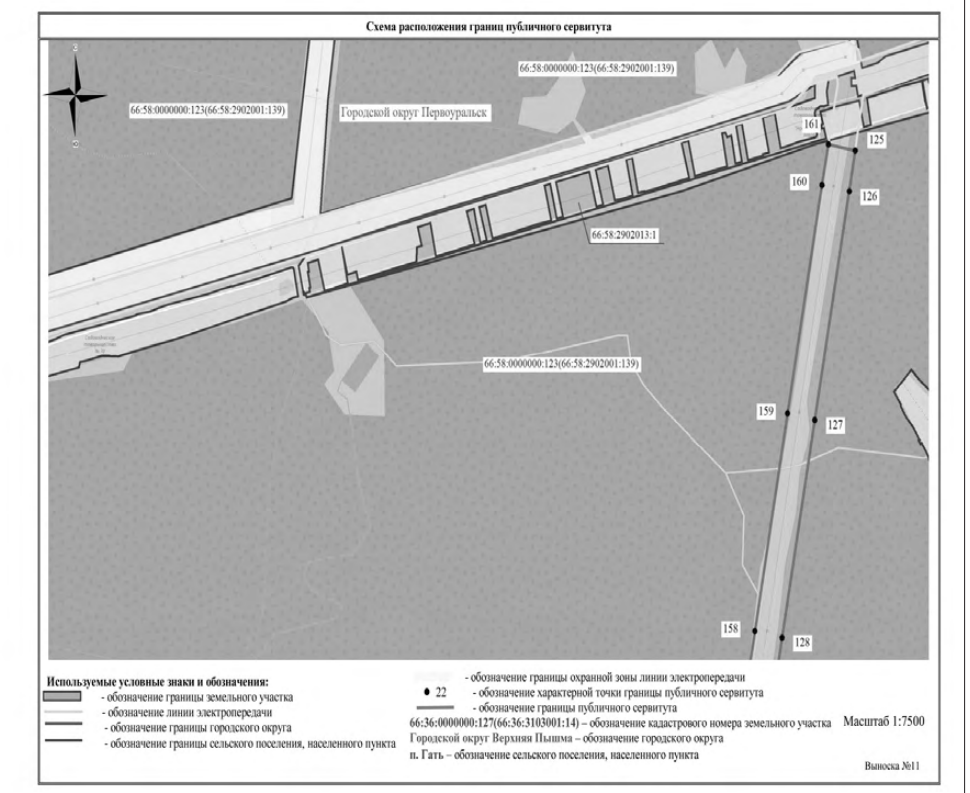
Схема расположения границ публичного сервитута
66:58:0000000:123(66:58:2902001:139)
66:58:0000000:123(66:58:2902001:139)
Городской округ Первоуральск
161
125
160
126
66:58:2902013:1
66:58:0000000:123(66:58:2902001:139)
159
127
158
128
Используемые условные знаки и обозначения:
- обозначение границы земельного участка
- обозначение линии электропередачи
- обозначение границы городского округа
- обозначение границы сельского поселения, населенного пункта
- обозначение границы охранной зоны линии электропередачи
22 - обозначение характерной точки границы публичного сервитута
- обозначение границы публичного сервитута
66:36:0000000:127(66:36:3103001:14) – обозначение кадастрового номера земельного участка
Городской округ Верхняя Пышма – обозначение городского округа
п. Гать – обозначение сельского поселения, населенного пункта
Масштаб 1:7500
Выноска №11

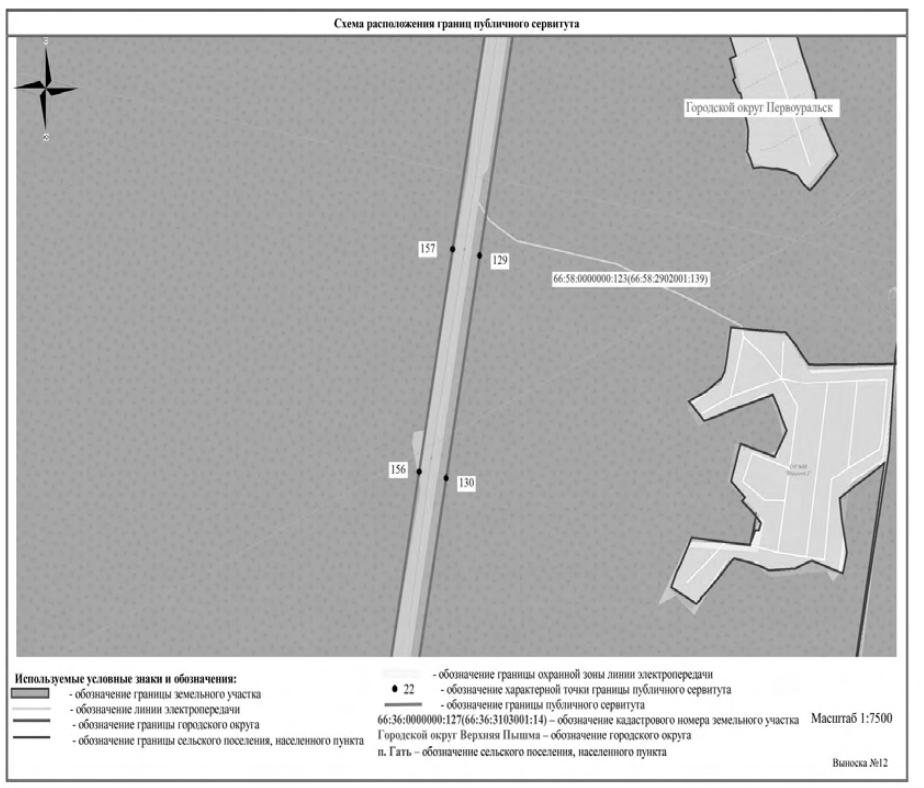
Схема расположения границ публичного сервитута
Городской округ Первоуральск
66:58:0000000:123(66:58:2902001:139)
157
129
156
130
Используемые условные знаки и обозначения:
- обозначение границы земельного участка
- обозначение линии электропередачи
- обозначение границы городского округа
- обозначение границы сельского поселения, населенного пункта
- обозначение границы охранной зоны линии электропередачи
22 - обозначение характерной точки границы публичного сервитута
- обозначение границы публичного сервитута
66:36:0000000:127(66:36:3103001:14) – обозначение кадастрового номера земельного участка
Городской округ Верхняя Пышма – обозначение городского округа
п. Гать – обозначение сельского поселения, населенного пункта
Масштаб 1:7500
Выноска №12

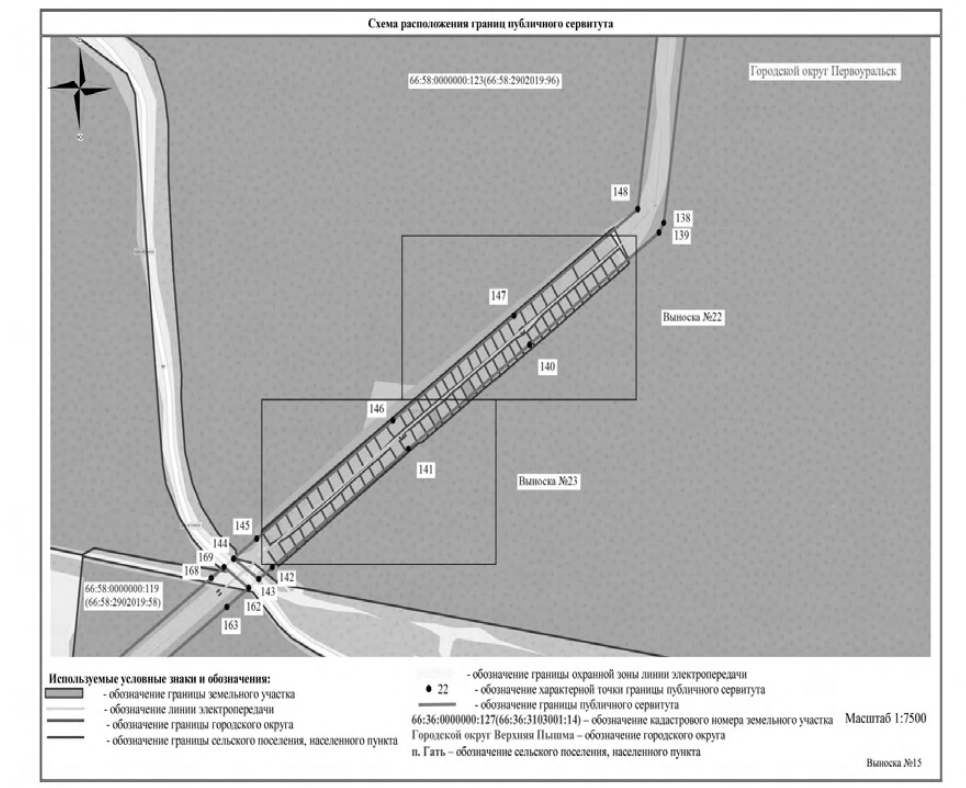
Схема расположения границ публичного сервитута
66:58:0000000:123(66:58:2902019:96)
Городской округ Первоуральск
148
138
139
147
Выноска №22
140
146
141
Выноска №23
145
144
169
168
142
143
66:58:0000000:119
(66:58:2902019:58)
162
163
Используемые условные знаки и обозначения:
- обозначение границы земельного участка
- обозначение линии электропередачи
- обозначение границы городского округа
- обозначение границы сельского поселения, населенного пункта
- обозначение границы охранной зоны линии электропередачи
22 - обозначение характерной точки границы публичного сервитута
- обозначение границы публичного сервитута
66:36:0000000:127(66:36:3103001:14) – обозначение кадастрового номера земельного участка
Городской округ Верхняя Пышма – обозначение городского округа
п. Гать – обозначение сельского поселения, населенного пункта
Масштаб 1:7500
Выноска №15

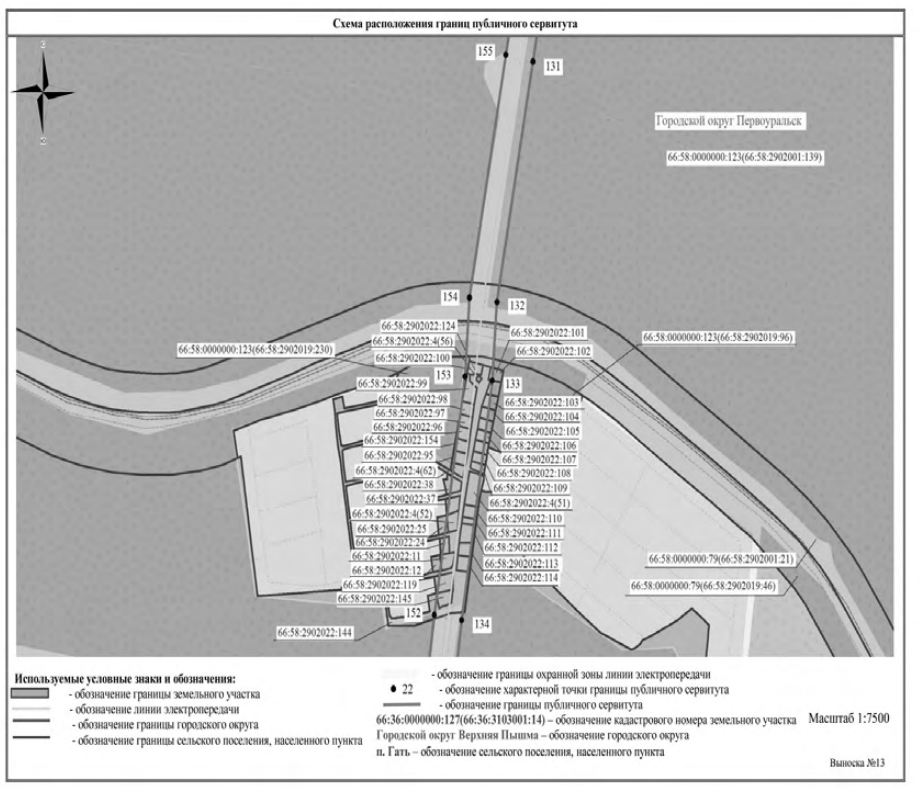
Схема расположения границ публичного сервитута
155
131
Городской округ Первоуральск
66:58:0000000:123(66:58:2902001:139)
154
132
66:58:2902022:124
66:58:2902022:4(56)
66:58:2902022:100
66:58:0000000:123(66:58:2902019:230)
66:58:2902022:101
66:58:2902022:102
66:58:0000000:123(66:58:2902019:96)
153
133
66:58:2902022:99
66:58:2902022:98
66:58:2902022:97
66:58:2902022:96
66:58:2902022:154
66:58:2902022:95
66:58:2902022:4(62)
66:58:2902022:38
66:58:2902022:37
66:58:2902022:4(52)
66:58:2902022:25
66:58:2902022:24
66:58:2902022:11
66:58:2902022:12
66:58:2902022:119
66:58:2902022:145
66:58:2902022:103
66:58:2902022:104
66:58:2902022:105
66:58:2902022:106
66:58:2902022:107
66:58:2902022:108
66:58:2902022:109
66:58:2902022:4(51)
66:58:2902022:110
66:58:2902022:111
66:58:2902022:112
66:58:2902022:113
66:58:2902022:114
66:58:0000000:79(66:58:2902001:21)
66:58:0000000:79(66:58:2902019:46)
152
134
66:58:2902022:144
Используемые условные знаки и обозначения:
- обозначение границы земельного участка
- обозначение линии электропередачи
- обозначение границы городского округа
- обозначение границы сельского поселения, населенного пункта
- обозначение границы охранной зоны линии электропередачи
22 - обозначение характерной точки границы публичного сервитута
- обозначение границы публичного сервитута
66:36:0000000:127(66:36:3103001:14) – обозначение кадастрового номера земельного участка
Городской округ Верхняя Пышма – обозначение городского округа
п. Гать – обозначение сельского поселения, населенного пункта
Масштаб 1:7500
Выноска №13

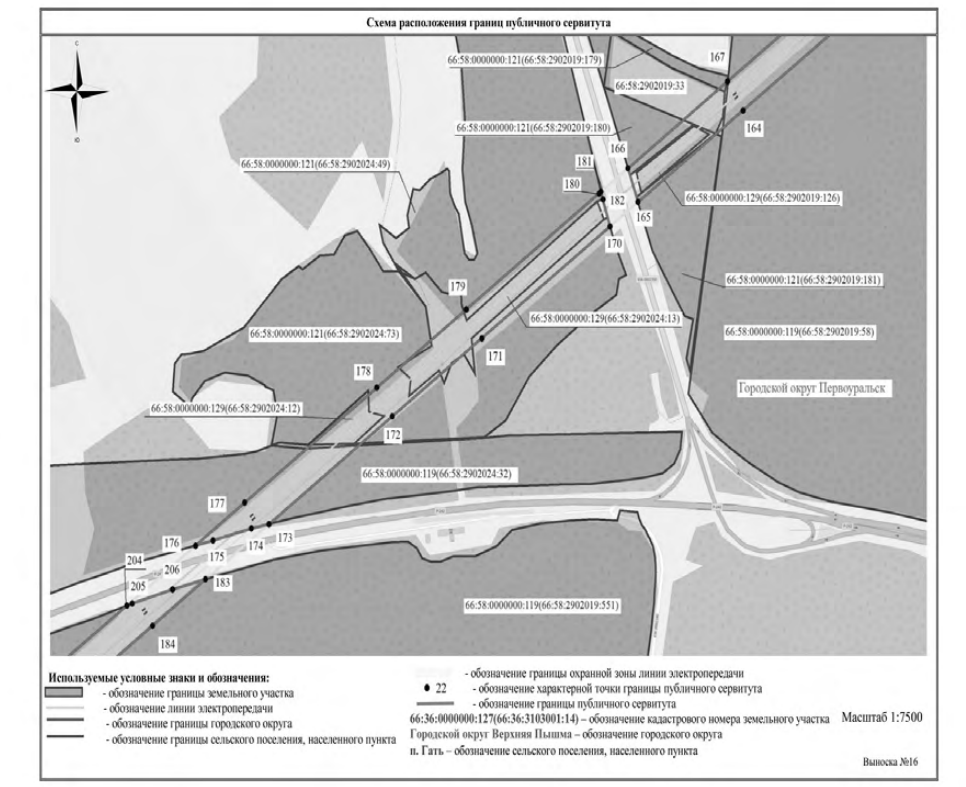
Схема расположения границ публичного сервитута
66:58:0000000:121(66:58:2902019:179)
167
66:58:2902019:33
164
66:58:0000000:121(66:58:2902019:180)
166
181
66:58:0000000:121(66:58:2902024:49)
180
182
66:58:0000000:129(66:58:2902019:126)
165
170
66:58:0000000:121(66:58:2902019:181)
179
66:58:0000000:129(66:58:2902024:13)
66:58:0000000:121(66:58:2902024:73)
66:58:0000000:119(66:58:2902019:58)
171
178
Городской округ Первоуральск
66:58:0000000:129(66:58:2902024:12)
172
66:58:0000000:119(66:58:2902024:32)
177
176
175
174
173
204
206
205
183
66:58:0000000:119(66:58:2902019:551)
184
Используемые условные знаки и обозначения:
- обозначение границы земельного участка
- обозначение линии электропередачи
- обозначение границы городского округа
- обозначение границы сельского поселения, населенного пункта
- обозначение границы охранной зоны линии электропередачи
22 - обозначение характерной точки границы публичного сервитута
- обозначение границы публичного сервитута
66:36:0000000:127(66:36:3103001:14) – обозначение кадастрового номера земельного участка
Городской округ Верхняя Пышма – обозначение городского округа
п. Гать – обозначение сельского поселения, населенного пункта
Масштаб 1:7500
Выноска №16

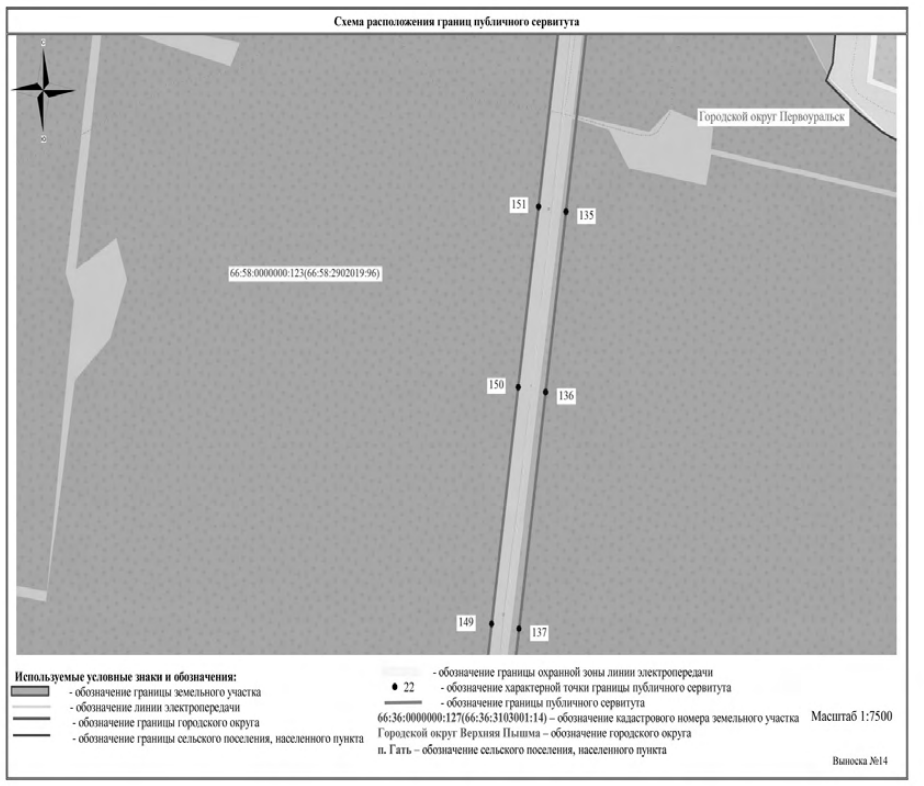
Схема расположения границ публичного сервитута
Городской округ Первоуральск
66:58:0000000:123(66:58:2902019:96)
151
135
150
136
149
137
Используемые условные знаки и обозначения:
- обозначение границы земельного участка
- обозначение линии электропередачи
- обозначение границы городского округа
- обозначение границы сельского поселения, населенного пункта
- обозначение границы охранной зоны линии электропередачи
22 - обозначение характерной точки границы публичного сервитута
- обозначение границы публичного сервитута
66:36:0000000:127(66:36:3103001:14) – обозначение кадастрового номера земельного участка
Городской округ Верхняя Пышма – обозначение городского округа
п. Гать – обозначение сельского поселения, населенного пункта
Масштаб 1:7500
Выноска №14

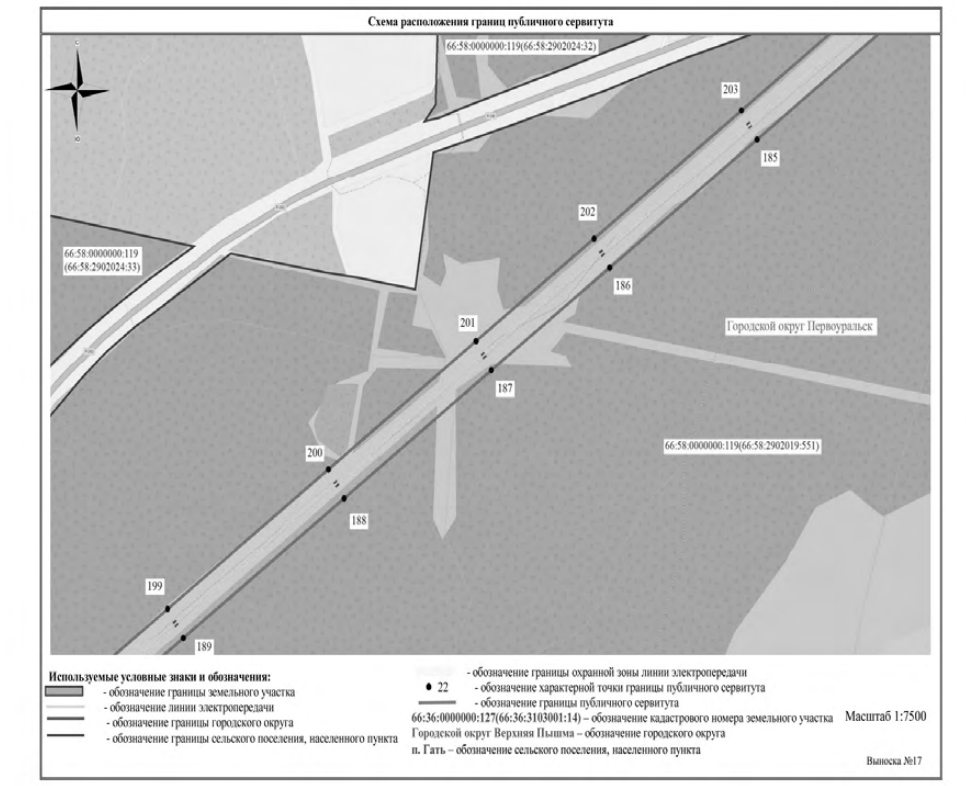
Схема расположения границ публичного сервитута
66:58:0000000:119(66:58:2902024:32)
203
185
202
66:58:0000000:119
(66:58:2902024:33)
186
201
Городской округ Первоуральск
187
66:58:0000000:119(66:58:2902019:551)
200
188
199
189
Используемые условные знаки и обозначения:
- обозначение границы земельного участка
- обозначение линии электропередачи
- обозначение границы городского округа
- обозначение границы сельского поселения, населенного пункта
- обозначение границы охранной зоны линии электропередачи
22 - обозначение характерной точки границы публичного сервитута
- обозначение границы публичного сервитута
66:36:0000000:127(66:36:3103001:14) – обозначение кадастрового номера земельного участка
Городской округ Верхняя Пышма – обозначение городского округа
п. Гать – обозначение сельского поселения, населенного пункта
Масштаб 1:7500
Выноска №17

Схема расположения границ публичного сервитута

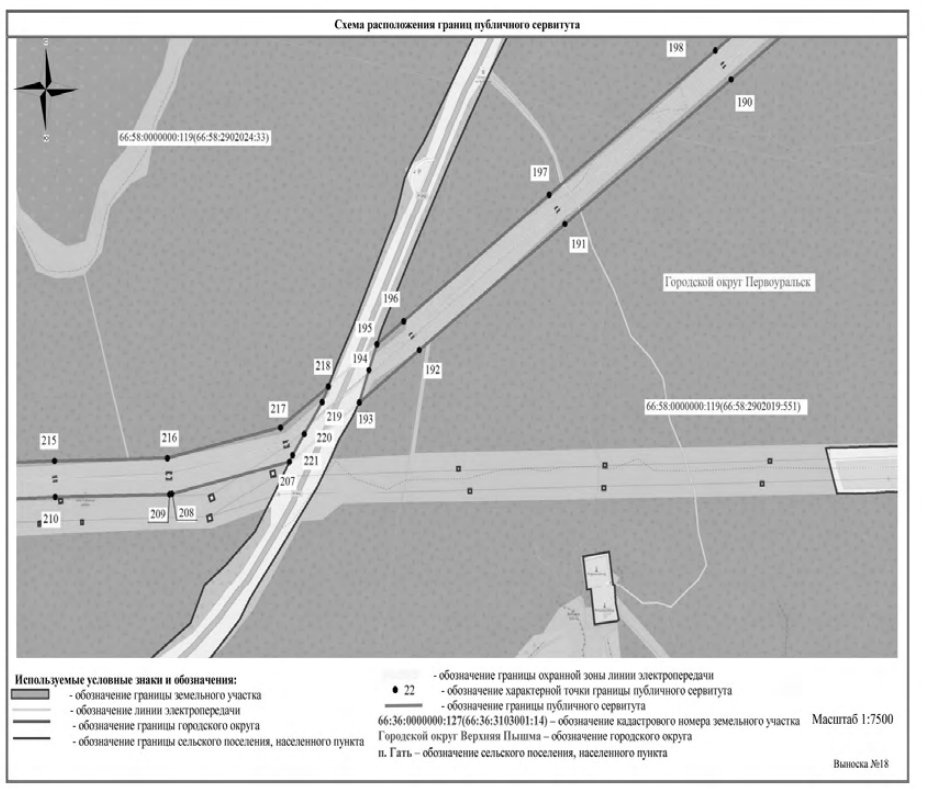

Используемые условные знаки и обозначения:
- обозначение границы земельного участка
- обозначение линии электропередачи
- обозначение границы городского округа
- обозначение границы сельского поселения, населенного пункта
- обозначение границы охранной зоны линии электропередачи
22 - обозначение характерной точки границы публичного сервитута
- обозначение границы публичного сервитута

66:36:0000000:127(66:36:3103001:14) – обозначение кадастрового номера земельного участка
Городской округ Верхняя Пышма – обозначение городского округа
п. Гать – обозначение сельского поселения, населенного пункта

Масштаб 1:7500

Выноска №18

Схема расположения границ публичного сервитута

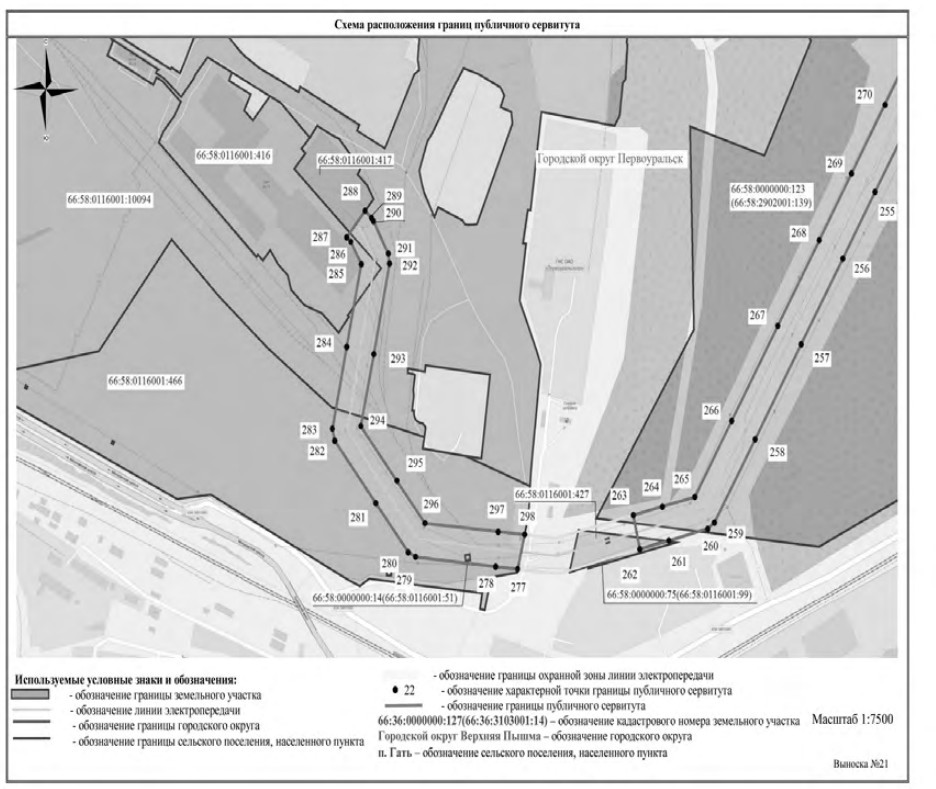

Используемые условные знаки и обозначения:
- обозначение границы земельного участка
- обозначение линии электропередачи
- обозначение границы городского округа
- обозначение границы сельского поселения, населенного пункта
- обозначение границы охранной зоны линии электропередачи
22 - обозначение характерной точки границы публичного сервитута
- обозначение границы публичного сервитута

66:36:0000000:127(66:36:3103001:14) – обозначение кадастрового номера земельного участка
Городской округ Верхняя Пышма – обозначение городского округа
п. Гать – обозначение сельского поселения, населенного пункта

Масштаб 1:7500

Выноска №21

Схема расположения границ публичного сервитута

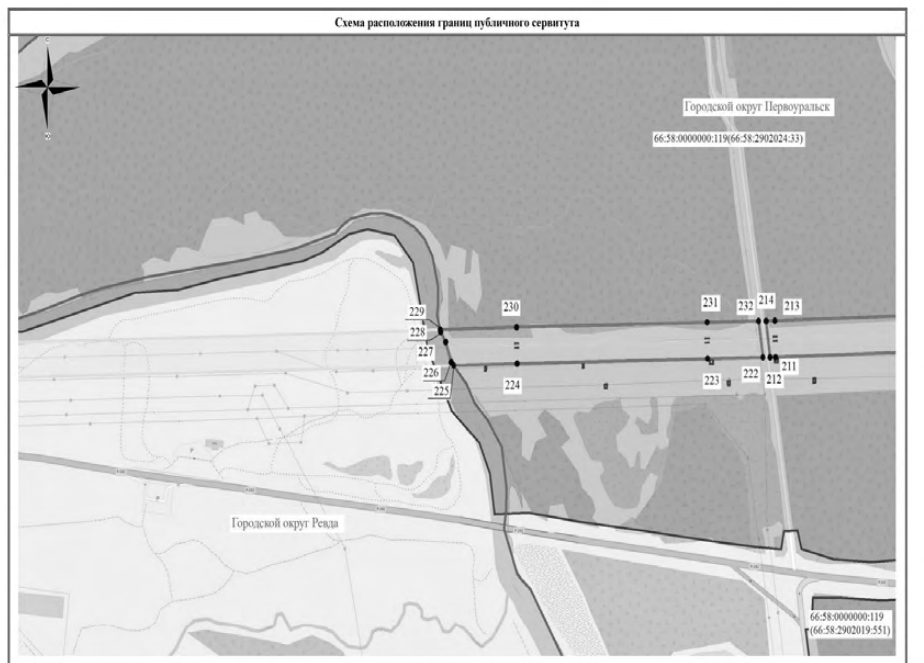

Используемые условные знаки и обозначения:
- обозначение границы земельного участка
- обозначение линии электропередачи
- обозначение границы городского округа
- обозначение границы сельского поселения, населенного пункта
- обозначение границы охранной зоны линии электропередачи
22 - обозначение характерной точки границы публичного сервитута
- обозначение границы публичного сервитута

66:36:0000000:127(66:36:3103001:14) – обозначение кадастрового номера земельного участка
Городской округ Верхняя Пышма – обозначение городского округа
п. Гать – обозначение сельского поселения, населенного пункта

Масштаб 1:7500

Выноска №19

Схема расположения границ публичного сервитута

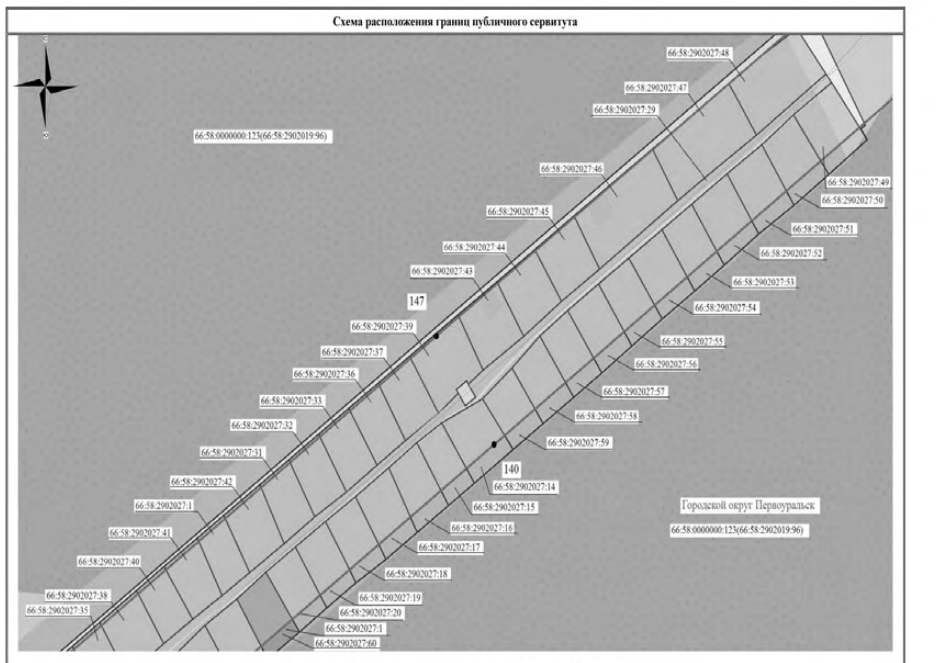

Используемые условные знаки и обозначения:
- обозначение границы земельного участка
- обозначение линии электропередачи
- обозначение границы городского округа
- обозначение границы сельского поселения, населенного пункта
- обозначение границы охранной зоны линии электропередачи
22 - обозначение характерной точки границы публичного сервитута
- обозначение границы публичного сервитута

66:36:0000000:127(66:36:3103001:14) – обозначение кадастрового номера земельного участка
Городской округ Верхняя Пышма – обозначение городского округа
п. Гать – обозначение сельского поселения, населенного пункта

Масштаб 1:2000

Выноска №22

Схема расположения границ публичного сервитута

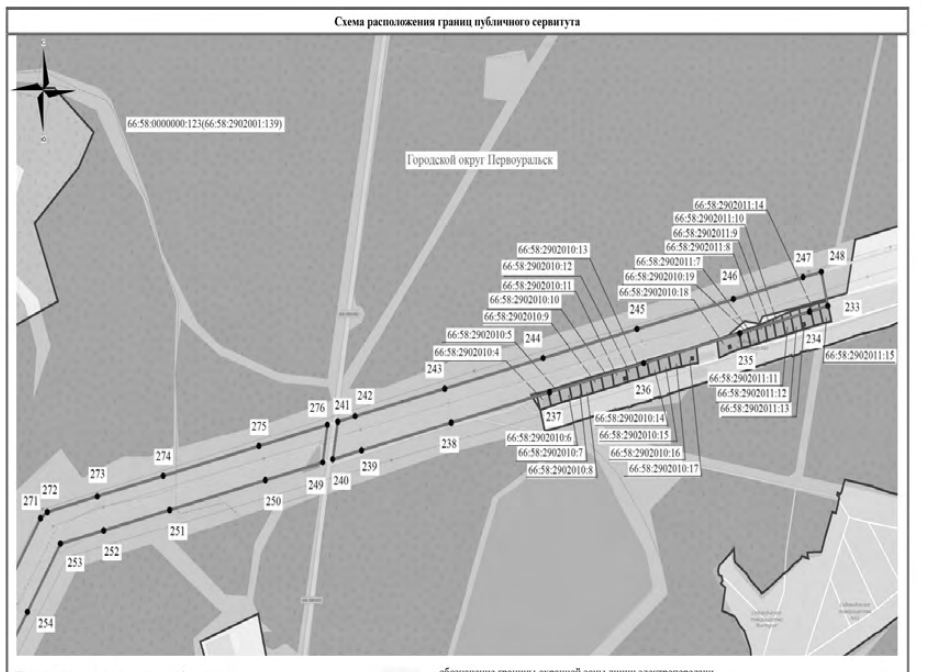

Используемые условные знаки и обозначения:
- обозначение границы земельного участка
- обозначение линии электропередачи
- обозначение границы городского округа
- обозначение границы сельского поселения, населенного пункта
- обозначение границы охранной зоны линии электропередачи
22 - обозначение характерной точки границы публичного сервитута
- обозначение границы публичного сервитута

66:36:0000000:127(66:36:3103001:14) – обозначение кадастрового номера земельного участка
Городской округ Верхняя Пышма – обозначение городского округа
п. Гать – обозначение сельского поселения, населенного пункта

Масштаб 1:7500

Выноска №20

Схема расположения границ публичного сервитута

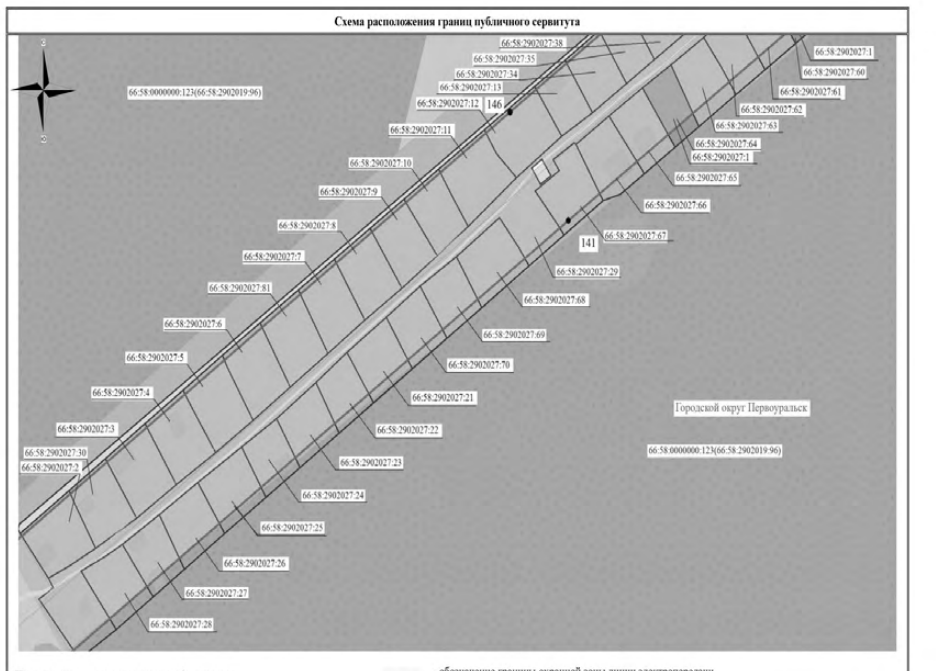

Используемые условные знаки и обозначения:
- обозначение границы земельного участка
- обозначение линии электропередачи
- обозначение границы городского округа
- обозначение границы сельского поселения, населенного пункта
- обозначение границы охранной зоны линии электропередачи
22 - обозначение характерной точки границы публичного сервитута
- обозначение границы публичного сервитута

66:36:0000000:127(66:36:3103001:14) – обозначение кадастрового номера земельного участка
Городской округ Верхняя Пышма – обозначение городского округа
п. Гать – обозначение сельского поселения, населенного пункта

Масштаб 1:2000

Выноска №23

АДМИНИСТРАЦИЯ ГОРОДСКОГО ОКРУГА ПЕРВОУРАЛЬСК

ПОСТАНОВЛЕНИЕ

21.10.2021 № 1996

г. Первоуральск

Об утверждении отчёта об исполнении бюджета городского округа Первоуральск за 9 месяцев 2021 года

Во исполнение статьи 36, пункта 5 статьи 264.2 Бюджетного кодекса Российской Федерации, пункта 6 статьи 52 Федерального закона от 06 октября 2003 года № 131-ФЗ «Об общих принципах организации местного самоуправления в Российской Федерации», статьи 40 Положения «О бюджетном устройстве и бюджетном процессе в городском округе Первоуральск», утвержденного решением Первоуральской городской Думы от 27 июля 2017 года № 649, Администрация городского округа Первоуральск

ПОСТАНОВЛЯЕТ:

1. Утвердить отчёт об исполнении бюджета городского округа Первоуральск за 9 месяцев 2021 года в виде сводных показателей исполнения по доходам (приложение 1), по расходам (приложение 2), по источникам внутреннего финансирования дефицита бюджета (приложение 3).

2. Направить отчёт об исполнении бюджета городского округа Первоуральск за 9 месяцев 2021 года в Первоуральскую городскую Думу, в Счётную палату городского округа Первоуральск.

3. Принять к сведению, что за 9 месяцев 2021 года численность муниципальных служащих и работников муниципальных учреждений в городском округе Первоуральск, за исключением работников автономных и бюджетных учреждений городского округа Первоуральск, составила 557 человек, численность работников автономных и бюджетных учреждений городского округа Первоуральск составила 4327 человек.

4. Опубликовать настоящее постановление в газете «Вечерний Первоуральск» и разместить на официальном сайте городского округа Первоуральск.

И.о. Главы городского округа Первоуральск,
заместитель Главы Администрации
по финансово-экономической политике М.Ю.Ярославцева

Приложение 1
УТВЕРЖДЕН
постановлением Администрации
городского округа Первоуральск
от 21.10.2021 № 1996

ОТЧЕТ
об исполнении бюджета городского округа Первоуральск по доходам за 9 месяцев 2021 года

(тыс.руб.)

Код	Наименование показателя	Утверждено в бюджете на 2021год	Исполнено на 01.10.2021 года	Процент исполнения (%)
1	2	3	4	5
00010000000000000000	НАЛОГОВЫЕ И НЕНАЛОГОВЫЕ ДОХОДЫ	1 568 878,19	1 065 829,21	67,9
00010100000000000000	НАЛОГИ НА ПРИБЫЛЬ, ДОХОДЫ	905 745,00	597 096,90	65,9
00010102000010000110	Налог на доходы физических лиц	905 745,00	597 096,90	65,9
00010300000000000000	Налоги на товары (работы, услуги), реализуемые на территории Российской Федерации	71 687,00	51 709,64	72,1
00010302000010000110	Акцизы по подакцизным товарам (продукции), производимым на территории Российской Федерации	71 687,00	51 709,64	72,1
00010500000000000000	НАЛОГИ НА СОВОКУПНЫЙ ДОХОД	187 904,00	160 134,95	85,2
00010501000010000110	Налог, взимаемый в связи с применением упрощенной системы налогообложения	165 217,00	135 783,87	82,2
00010502000020000110	Единый налог на вмененный доход для отдельных видов деятельности	8 307,00	9 871,90	118,8
00010503000010000110	Единый сельскохозяйственный налог	121,00	150,98	124,8
00010504010020000110	Налог, взимаемый в связи с применением патентной системы налогообложения, зачисляемый в бюджеты городских округов	14 259,00	14 328,20	100,5
00010600000000000000	НАЛОГИ НА ИМУЩЕСТВО	181 874,80	74 688,64	41,1
00010601020040000110	Налог на имущество физических лиц	71 900,00	10 291,00	14,3
00010606000000000110	Земельный налог	109 974,80	64 397,64	58,6
00010800000000000000	ГОСУДАРСТВЕННАЯ ПОШЛИНА, СБОРЫ	31 831,20	19 086,79	60,0
00011100000000000000	ДОХОДЫ ОТ ИСПОЛЬЗОВАНИЯ ИМУЩЕСТВА, НАХОДЯЩЕГОСЯ В ГОСУДАРСТВЕННОЙ И МУНИЦИПАЛЬНОЙ СОБСТВЕННОСТИ	101 544,17	97 510,97	96,0
00011101040040000120	Доходы в виде прибыли, приходящейся на доли в уставных (складочных) капиталах хозяйственных товариществ и обществ, или дивидендов по акциям, принадлежащим городским округам		9,73	
00011105012040000120	Доходы, получаемые в виде арендной платы за земельные участки, государственная собственность на которые не разграничена и которые расположены в границах городских округов, а также средства от продажи права на заключение договоров аренды указанных земельных участков	61 200,17	67 352,76	110,1
00011105034040000120	Доходы от сдачи в аренду имущества, находящегося в оперативном управлении органов управления городских округов и созданных ими учреждений (за исключением имущества муниципальных бюджетных и автономных учреждений)	314,00	219,71	70,0
00011105074040000120	Доходы от сдачи в аренду имущества, составляющего казну городских округов (за исключением земельных участков)	20 066,00	13 723,45	68,4
00011105410040000120	Плата за публичный сервитут, предусмотренная решением уполномоченного органа об установлении публичного сервитута в отношении земельных участков, государственная собственность на которые не разграничена и которые расположены в границах городских округов и не предоставленных гражданам или юридическим лицам (за исключением органов государственной власти (государственных органов), органов местного самоуправления (муниципальных органов), органов управления государственными внебюджетными фондами и казенных учреждений)	89,00	67,54	75,9
00011107014040000120	Доходы от перечисления части прибыли, остающейся после уплаты налогов и иных обязательных платежей муниципальных унитарных предприятий, созданных городскими округами	3 370,00	2 649,93	78,6
00011109044040000120	Прочие поступления от использования имущества, находящегося в собственности городских округов (за исключением имущества муниципальных бюджетных и автономных учреждений, а также имущества муниципальных унитарных предприятий, в том числе казенных)	9 121,00	6 285,34	68,9
00011109080040000120	Плата, поступившая в рамках договора за предоставление права на размещение и эксплуатацию нестационарного торгового объекта, установку и эксплуатацию рекламных конструкций на землях или земельных участках, находящихся в собственности городских округов, и на землях или земельных участках, государственная собственность на которые не разграничена	7 384,00	7 202,51	97,5
00011200000000000000	ПЛАТЕЖИ ПРИ ПОЛЬЗОВАНИИ ПРИРОДНЫМИ РЕСУРСАМИ	5 763,00	6 227,00	108,1
00011201000010000120	Плата за негативное воздействие на окружающую среду	5 763,00	6 227,00	108,1

3

Код	Наименование показателя	Утверждено в бюджете на 2021год	Исполнено на 01.10.2021 года	Процент исполнения (%)
1	2	3	4	5
00011300000000000000	ДОХОДЫ ОТ ОКАЗАНИЯ ПЛАТНЫХ УСЛУГ (РАБОТ) И КОМПЕНСАЦИИ ЗАТРАТ ГОСУДАРСТВА	9 919,00	16 690,33	168,3
00011301994040000130	Прочие доходы от оказания платных услуг (работ) получателями средств бюджетов городских округов	8 014,00	6 736,78	84,1
00011302064040000130	Доходы, поступающие в порядке возмещения расходов, понесенных в связи с эксплуатацией имущества городских округов	333,00	247,03	74,2
00011302994040000130	Прочие доходы от компенсации затрат бюджетов городских округов	1 572,00	9 706,52	617,5
00011400000000000000	ДОХОДЫ ОТ ПРОДАЖИ МАТЕРИАЛЬНЫХ И НЕМАТЕРИАЛЬНЫХ АКТИВОВ	68 013,02	39 454,02	58,0
00011401040040000410	Доходы от продажи квартир, находящихся в собственности городских округов	292,00	292,00	100,0
00011402043040000410	Доходы от реализации иного имущества, находящегося в собственности городских округов (за исключением имущества муниципальных бюджетных и автономных учреждений, а также имущества муниципальных унитарных предприятий, в том числе казенных) в части реализации основных средств по указанному имуществу	22 701,42	13 963,15	61,5
00011406012040000430	Доходы от продажи земельных участков, государственная собственность на которые не разграничена и которые расположены в границах городских округов	45 019,60	25 198,87	56,0
00011600000000000000	ШТРАФЫ, САНКЦИИ, ВОЗМЕЩЕНИЕ УЩЕРБА	4 597,00	3 130,17	68,1
00011700000000000000	ПРОЧИЕ НЕНАЛОГОВЫЕ ДОХОДЫ		99,80	
00011701040040000000	Невыясненные поступления, зачисляемые в бюджеты городских округов		24,82	
00011705040040000180	Прочие неналоговые доходы бюджетов городских округов		74,98	
00020000000000000000	БЕЗВОЗМЕЗДНЫЕ ПОСТУПЛЕНИЯ	3 110 616,81	2 162 466,66	69,5
00020200000000000000	Безвозмездные поступления от других бюджетов бюджетной системы Российской Федерации	3 110 455,82	2 174 432,97	69,9
00020210000000000150	Дотации бюджетам бюджетной системы Российской Федерации	615 177,00	358 855,00	58,3
00020215002040000150	Дотации бюджетам городских округов на поддержку мер по обеспечению сбалансированности бюджетов	615 177,00	358 855,00	58,3
00020220000000000150	Субсидии бюджетам бюджетной системы Российской Федерации (межбюджетные субсидии)	353 558,48	247 005,96	69,9

4

Код	Наименование показателя	Утверждено в бюджете на 2021год	Исполнено на 01.10.2021 года	Процент исполнения (%)
1	2	3	4	5
00020220077040000150	Субсидии бюджетам городских округов на софинансирование капитальных вложений в объекты муниципальной собственности	124 034,70	58 755,20	47,4
00020220299040000150	Субсидии бюджетам городских округов на обеспечение мероприятий по переселению граждан из аварийного жилищного фонда, в том числе переселению граждан из аварийного жилищного фонда с учетом необходимости развития малоэтажного жилищного строительства, за счет средств, поступивших от государственной корпорации - Фонда содействия реформированию жилищно-коммунального хозяйства	11 434,93	10 999,28	96,1
00020220302040000150	Субсидии бюджетам городских округов на обеспечение мероприятий по переселению граждан из аварийного жилищного фонда, в том числе переселению граждан из аварийного жилищного фонда с учетом необходимости развития малоэтажного жилищного строительства, за счет средств бюджетов	835,88	803,38	96,1
00020225299040000150	Субсидии бюджетам городских округов на софинансирование расходных обязательств субъектов Российской Федерации, связанных с реализацией федеральной целевой программы "Увековечение памяти погибших при защите Отечества на 2019 - 2024 годы"	2 907,60		
00020225466040000150	Субсидии бюджетам городских округов на поддержку творческой деятельности и укрепление материально-технической базы муниципальных театров в населенных пунктах с численностью населения до 300 тысяч человек	2 342,90	1 660,83	70,9
00020225497040000150	Субсидии бюджетам городских округов на реализацию мероприятий по обеспечению жильем молодых семей	2 414,50	2 414,50	100,0
00020225555040000150	Субсидии бюджетам городских округов на реализацию программ формирования современной городской среды	59 787,50	48 334,60	80,8
00020225576040000150	Субсидии бюджетам городских округов на обеспечение комплексного развития сельских территорий	1 052,30	1 052,30	100,0
00020229999040000150	Прочие субсидии бюджетам городских округов	148 748,17	122 994,87	82,7
00020230000000000150	Субвенции бюджетам бюджетной системы Российской Федерации	1 913 530,70	1 494 756,40	78,1

2

Код	Наименование показателя	Утверждено в бюджете на 2021год	Исполнено на 01.10.2021 года	Процент исполнения (%)
1	2	3	4	5
00011105034040000120	Доходы от сдачи в аренду имущества, находящегося в оперативном управлении органов управления городских округов и созданных ими учреждений (за исключением имущества муниципальных бюджетных и автономных учреждений)	314,00	219,71	70,0
00011105074040000120	Доходы от сдачи в аренду имущества, составляющего казну городских округов (за исключением земельных участков)	20 066,00	13 723,45	68,4
00011105410040000120	Плата за публичный сервитут, предусмотренная решением уполномоченного органа об установлении публичного сервитута в отношении земельных участков, государственная собственность на которые не разграничена и которые расположены в границах городских округов и не предоставленных гражданам или юридическим лицам (за исключением органов государственной власти (государственных органов), органов местного самоуправления (муниципальных органов), органов управления государственными внебюджетными фондами и казенных учреждений)	89,00	67,54	75,9
00011107014040000120	Доходы от перечисления части прибыли, остающейся после уплаты налогов и иных обязательных платежей муниципальных унитарных предприятий, созданных городскими округами	3 370,00	2 649,93	78,6
00011109044040000120	Прочие поступления от использования имущества, находящегося в собственности городских округов (за исключением имущества муниципальных бюджетных и автономных учреждений, а также имущества муниципальных унитарных предприятий, в том числе казенных)	9 121,00	6 285,34	68,9
00011109080040000120	Плата, поступившая в рамках договора за предоставление права на размещение и эксплуатацию нестационарного торгового объекта, установку и эксплуатацию рекламных конструкций на землях или земельных участках, находящихся в собственности городских округов, и на землях или земельных участках, государственная собственность на которые не разграничена	7 384,00	7 202,51	97,5
00011200000000000000	ПЛАТЕЖИ ПРИ ПОЛЬЗОВАНИИ ПРИРОДНЫМИ РЕСУРСАМИ	5 763,00	6 227,00	108,1
00011201000010000120	Плата за негативное воздействие на окружающую среду	5 763,00	6 227,00	108,1

5

Код	Наименование показателя	Утверждено в бюджете на 2021год	Исполнено на 01.10.2021 года	Процент исполнения (%)
1	2	3	4	5
00020230022040000150	Субвенции бюджетам городских округов на предоставление гражданам субсидий на оплату жилого помещения и коммунальных услуг	41 853,80	20 674,27	49,4
00020230024040000150	Субвенции бюджетам городских округов на выполнение передаваемых полномочий субъектов Российской Федерации	237 338,80	204 572,75	86,2
00020235120040000150	Субвенции бюджетам городских округов на осуществление полномочий по составлению (изменению) списков кандидатов в присяжные заседатели федеральных судов общей юрисдикции в Российской Федерации	51,60	22,20	43,0
00020235250040000150	Субвенции бюджетам городских округов на оплату жилищно-коммунальных услуг отдельным категориям граждан	65 013,60	57 453,08	88,4
00020235462040000150	Субвенции бюджетам городских округов на компенсацию отдельным категориям граждан оплаты взноса на капитальный ремонт общего имущества в многоквартирном доме	340,10	340,10	100,0
00020235469040000150	Субвенции бюджетам городских округов на проведение Всероссийской переписи населения 2020 года	2 224,90		
00020239999040000150	Прочие субвенции бюджетам городских округов	1 566 707,90	1 211 694,00	77,3
00020240000000000150	Иные межбюджетные трансферты	226 189,64	73 815,61	32,3
00020245303040000150	Межбюджетные трансферты бюджетам городских округов на ежемесячное денежное вознаграждение за классное руководство педагогическим работникам государственных и муниципальных общеобразовательных организаций	68 456,60	51 981,00	75,9
00020249999040000150	Прочие межбюджетные трансферты, передаваемые бюджетам городских округов	159 733,04	21 834,61	13,7
00021804000040000150	Доходы бюджетов городских округов от возврата организациями остатков субсидий прошлых лет	160,99	169,81	105,5
00021804010040000150	Доходы бюджетов городских округов от возврата бюджетными учреждениями остатков субсидий прошлых лет	16,74	24,81	148,2
00021804020040000150	Доходы бюджетов городских округов от возврата автономными учреждениями остатков субсидий прошлых лет		0,75	
00021804030040000150	Доходы бюджетов городских округов от возврата иными организациями остатков субсидий прошлых лет	144,25	144,25	100,0

6

Код	Наименование показателя	Утверждено в бюджете на 2021год	Исполнено на 01.10.2021 года	Процент исполнения (%)
1	2	3	4	5
00021900000000000000	ВОЗВРАТ ОСТАТКОВ СУБСИДИЙ, СУБВЕНЦИЙ И ИНЫХ МЕЖБЮДЖЕТНЫХ ТРАНСФЕРТОВ, ИМЕЮЩИХ ЦЕЛЕВОЕ НАЗНАЧЕНИЕ, ПРОШЛЫХ ЛЕТ		-12 136,12	
00021900000040000150	Возврат остатков субсидий, субвенций и иных межбюджетных трансфертов, имеющих целевое назначение, прошлых лет из бюджетов городских округов		-12 136,12	
ИТОГО ДОХОДОВ		4 679 495,00	3 228 295,87	69,0

Приложение 2
УТВЕРЖДЕН
постановлением Администрации
городского округа Первоуральск
от 21.10.2021 № 1996

ОТЧЕТ
об исполнении бюджета городского округа Первоуральск по расходам в разрезе разделов, подразделов функциональной классификации за 9 месяцев 2021 года

(тыс. руб.)

Наименование показателя	Раздел/подраздел	Уточнено на 2021 год	Исполнено на 01.10.2021 года	Процент исполнения от годовых назначений
ОБЩЕГОСУДАРСТВЕННЫЕ ВОПРОСЫ	0100	172 220,38	110 783,71	64,33%
Функционирование высшего должностного лица субъекта Российской Федерации и муниципального образования	0102	3 017,80	2 223,30	73,67%
Функционирование законодательных (представительных) органов государственной власти и представительных органов муниципальных образований	0103	10 058,20	6 675,30	66,37%
Функционирование Правительства Российской Федерации, высших исполнительных органов государственной власти субъектов Российской Федерации, местных администраций	0104	65 071,10	42 791,10	65,76%
Судебная система	0105	51,60	22,20	43,02%
Обеспечение деятельности финансовых, налоговых и таможенных органов и органов финансового (финансово-бюджетного) надзора	0106	24 351,28	15 239,48	62,58%
Резервные фонды	0111	1 100,00	0,00	0,00%
Другие общегосударственные вопросы	0113	68 570,40	43 832,33	63,92%
НАЦИОНАЛЬНАЯ БЕЗОПАСНОСТЬ И ПРАВООХРАНИТЕЛЬНАЯ ДЕЯТЕЛЬНОСТЬ	0300	30 607,81	20 464,45	66,93%
Гражданская оборона	0309	13 754,15	9 665,31	70,27%
Защита населения и территории от чрезвычайных ситуаций природного и техногенного характера, пожарная безопасность	0310	13 428,13	8 489,58	63,22%
Другие вопросы в области национальной безопасности и правоохранительной деятельности	0314	3 425,53	2 329,56	68,01%
НАЦИОНАЛЬНАЯ ЭКОНОМИКА	0400	316 035,28	145 532,28	46,05%
Сельское хозяйство и рыболовство	0405	3 532,00	2 617,64	74,11%
Водное хозяйство	0406	2 675,00	1 427,24	53,35%
Лесное хозяйство	0407	3 689,91	2 550,00	69,67%
Транспорт	0408	546,88	426,74	78,03%
Дорожное хозяйство (дорожные фонды)	0409	255 927,00	114 110,35	44,59%
Связь и информатика	0410	4 933,42	3 164,10	64,14%
Другие вопросы в области национальной экономики	0412	44 761,07	21 236,21	47,44%
ЖИЛИЩНО-КОММУНАЛЬНОЕ ХОЗЯЙСТВО	0500	510 903,20	254 719,82	49,86%
Жилищное хозяйство	0501	108 833,42	73 443,08	67,48%
Коммунальное хозяйство	0502	167 627,48	34 038,86	20,31%
Благоустройство	0503	196 423,99	120 209,55	61,20%
Другие вопросы в области жилищно-коммунального хозяйства	0505	38 018,32	27 028,32	71,09%
ОХРАНА ОКРУЖАЮЩЕЙ СРЕДЫ	0600	16 621,35	9 948,01	59,85%
Сбор, удаление отходов и очистка сточных вод	0602	10 000,00	6 048,18	60,48%
Охрана объектов растительного и животного мира и среды их обитания	0603	3 179,49	1 631,29	51,31%
Другие вопросы в области охраны окружающей среды	0605	3 441,87	2 268,54	65,91%
ОБРАЗОВАНИЕ	0700	3 134 261,02	2 101 140,46	67,04%
Дошкольное образование	0701	1 152 061,56	848 072,39	73,61%
Общее образование	0702	1 582 472,50	984 024,77	62,18%
Дополнительное образование детей	0703	180 639,68	123 419,89	68,32%
Профессиональная подготовка, переподготовка и повышение квалификации	0705	459,55	165,11	35,93%
Молодежная политика	0707	79 154,74	54 044,53	68,28%
Другие вопросы в области образования	0709	139 472,99	91 413,77	65,54%
КУЛЬТУРА, КИНЕМАТОГРАФИЯ	0800	149 485,71	98 876,61	66,14%
Культура	0801	149 485,71	98 876,61	66,14%
СОЦИАЛЬНАЯ ПОЛИТИКА	1000	380 444,43	286 422,92	75,29%

2

Наименование показателя	Раздел/подраздел	Уточнено на 2021 год	Исполнено на 01.10.2021 года	Процент исполнения от годовых назначений
Пенсионное обеспечение	1001	15 876,87	11 934,90	75,17%
Социальное обеспечение населения	1003	338 001,87	257 042,56	76,05%
Охрана семьи и детства	1004	963,59	594,90	61,74%
Другие вопросы в области социальной политики	1006	25 602,10	16 850,57	65,82%
ФИЗИЧЕСКАЯ КУЛЬТУРА И СПОРТ	1100	96 297,72	63 746,69	66,20%
Массовый спорт	1102	96 297,72	63 746,69	66,20%
СРЕДСТВА МАССОВОЙ ИНФОРМАЦИИ	1200	5 429,00	4 227,74	77,87%
Периодическая печать и издательства	1202	5 429,00	4 227,74	77,87%
ОБСЛУЖИВАНИЕ ГОСУДАРСТВЕННОГО (МУНИЦИПАЛЬНОГО) ДОЛГА	1300	1 963,75	0,97	0,05%
Обслуживание государственного (муниципального) внутреннего долга	1301	1 963,75	0,97	0,05%
ВСЕГО РАСХОДОВ:		4 814 269,67	3 095 883,65	64,31%
В том числе фактические расходы на оплату труда работников муниципальных учреждений		255 332,25	171 869,55	67,31%

Приложение 3
УТВЕРЖДЕН
постановлением Администрации
городского округа Первоуральск
от 21.10.2021 № 1996

ОТЧЕТ
об исполнении источников внутреннего финансирования дефицита бюджета городского округа Первоуральск за 9 месяцев 2021 года

(тыс.руб.)

Наименование показателя	Код источника финансирования дефицита бюджета по бюджетной классификации	Уточнено на 2021 год	Исполнено на 01.10.2021 года	Процент исполнения (%)
1	3	4	5	6
Источники финансирования дефицита бюджета - всего	x	100 813,27	-132 412,21	x
в том числе:				
источники внутреннего финансирования бюджета	x	74 506,86	0,00	0,0%
из них:				
Привлечение кредитов от кредитных организаций в валюте Российской Федерации	00001020000000000000	78 180,00		
Привлечение кредитов от кредитных организаций бюджетами городских округов в валюте Российской Федерации	00001020000040000710	78 180,00		
Кредиты кредитных организаций в валюте Российской Федерации	00001020000000000000	-3 257,80	0,00	0,0%
Погашение бюджетами городских округов кредитов от кредитных организаций в валюте Российской Федерации	00001020100040000810	-3 257,80	0,00	0,0%
Бюджетные кредиты от других бюджетов бюджетной системы Российской Федерации	00001030000000000000	-415,34	0,00	0,0%
Погашение бюджетами городских округов кредитов от других бюджетов бюджетной системы Российской Федерации в валюте Российской Федерации	00001030100040000810	-415,34	0,00	0,0%
источники внешнего финансирования	x	-	-	-
из них:				
Изменение остатков средств	00001050000000000000	26 306,41	-132 412,21	x
Увеличение прочих остатков денежных средств бюджетов городских округов	00001050201040000510	-4 791 636,39	-3 250 736,71	67,8%
Уменьшение прочих остатков денежных средств бюджетов городских округов	00001050201040000610	4 817 942,80	3 118 324,50	64,7%

Извещение о проведении собрания о согласовании местоположения границ земельного участка

Кадастровым инженером Хрущевой Татьяной Юрьевной, квалификационный аттестат № 66-15-836, почтовый адрес: 620075, ул. Первомайская, д. 44/ ул. Бажова, д. 78, офис АН «Линк», e-mail: tatiana.khrusheva@yandex.ru, тел. +7(912)2829556 в отношении земельного участка в кадастровом квартале 66:58:2301003, расположенного по адресу: Свердловская область, г. Первоуральск, д. Старые Решеты, ул. Молодежная, дом 19а, проводятся кадастровые работы по уточнению площади и местоположения границ земельного участка.

Заказчиком кадастровых работ является Мохунов Александр Викторович, почтовый адрес: обл. Свердловская, г. Екатеринбург, ул. Фурманова, д. 111, кв. 103, телефон: +79028768234.

Собрание заинтересованных лиц по поводу согласования местоположения границ состоится по адресу: Свердловская область, г. Первоуральск, д. Старые Решеты, ул. Молодежная, дом 19а, 1 декабря 2021 г. в 12 часов 00 минут.

С проектом межевого плана земельного участка можно ознакомиться по адресу: г. Екатеринбург, ул. Первомайская, д. 44/ ул. Бажова, д. 78, офис АН «Линк». Обоснованные возражения относительно местоположения границ, содержащихся в проекте межевого плана, и требования о проведении согласования местоположения границ земельных участков на местности принимаются с 26 октября 2021 г. по 30 ноября 2021 г. по адресу: г. Екатеринбург, ул. Первомайская, д. 44/ ул. Бажова, д. 78, офис АН «Линк».

Смежные земельные участки, с правообладателями которых требуется согласовать местоположение границ:

- земельный участок, кадастровый номер 66:58:2301003:90, расположенный по адресу: Свердловская область, г. Первоуральск, д. Старые Решеты, ул. Молодежная, дом 21.

При проведении согласования местоположения границ при себе необходимо иметь документ, удостоверяющий личность, а также документы, подтверждающие права на соответствующий земельный участок.

АДМИНИСТРАЦИЯ ГОРОДСКОГО ОКРУГА ПЕРВОУРАЛЬСК

ПОСТАНОВЛЕНИЕ

22.10.2021 № 2005

г. Первоуральск

О внесении изменений в Порядок приобретения и правила проезда по абонементным книжкам отдельных категорий граждан на пассажирском транспорте общего пользования, утвержденный постановлением Администрации городского округа Первоуральск 21 ноября 2013 года № 3894

В соответствии со статьей 78 Бюджетного кодекса Российской Федерации, пунктом 7 части 1 статьи 16 Федерального закона от 06 октября 2003 года № 131-ФЗ «Об общих принципах организации местного самоуправления в Российской Федерации», руководствуясь Уставом городского округа Первоуральск, Администрация городского округа Первоуральск

ПОСТАНОВЛЯЕТ:

1. Внести в Порядок приобретения и правила проезда по абонементным книжкам отдельных категорий граждан на пассажирском транспорте общего пользования, утвержденный постановлением Администрации городского округа Первоуральск 21 ноября 2013 года № 3894, следующие изменения и дополнения:

1) Пункт 1.3 изложить в следующей редакции :

«1.3. Использование абонементных книжек на автомобильном транспорте общего пользования на городских маршрутах осуществляется до 31 декабря 2023 года».

2) Пункт 1.4 изложить в следующей редакции :

«1.4. Ежегодный лимит продажи абонементных книжек на городской транспорт составляет 9000 шт.».

3) Пункт 2.2 исключить.

4) Пункт 3.1 изложить в следующей редакции :

«3.1. Стоимость продажи абонементной книжки для проезда на городских маршрутах устанавливается в размере не более ежемесячного пособия на проезд по территории Свердловской области на всех видах городского пассажирского транспорта, установленного Правительством Свердловской области на текущий год».

5) Пункт 3.2 исключить.

6) Пункт 4.2 исключить.

7) Пункт 4.3 исключить.

2. Опубликовать настоящее постановление в газете «Вечерний Первоуральск», разместить на официальном сайте городского округа Первоуральск.

3. Контроль за исполнением настоящего постановления возложить на заместителя Главы Администрации городского округа Первоуральск по жилищно-коммунальному хозяйству, городскому хозяйству и экологии Д.Н.Полякова.

И.о.Главы городского округа Первоуральск,
заместитель Главы Администрации
городского округа Первоуральск по
финансово - экономической политике М.Ю.Ярославцева

Администрация городского округа Первоуральск сообщает, что в соответствии с «Порядком выявления, выноса, хранения и возврата законным владельцам объектов движимого имущества, незаконно размещенных на территории городского округа Первоуральск», утвержденным Постановлением Администрации городского округа Первоуральск от 13.04.2020 года № 675, в срок до 19.11.2021 года владельцу металлической конструкции - остановка, расположенной по адресу: г. Первоуральск, ул. Энгельса, в районе дома 12а, необходимо провести работы по его демонтажу.

Администрация городского округа Первоуральск информирует о предоставлении земельных участков посредством проведения торгов.

Заявления о намерении участвовать в аукционе принимаются с 29.10.2021 г. по 29.11.2021 г. по адресу: Свердловская обл., г. Первоуральск, ул. Ватутина, д. 41, каб. 222, по предварительному звонку тел. (3439) 64-95-03, в рабочие дни с 08-30 до 16-30.

Дата, место и время проведения аукциона – 07.12.2021 г. с 10.30 ч. по адресу: Свердловская обл., г. Первоуральск, ул. Ватутина, д. 41, зал заседаний.

Более подробная информация опубликована на официальном сайте www.torgi.gov.ru или по тел. (3439) 64-95-03.

В связи с санитарно-эпидемиологической ситуацией возможен перенос места представления заявки на 1 этаж здания Администрации городского округа Первоуральск, по адресу 623109, Свердловская область, г. Первоуральск, ул. Ватутина, 41.

Утверждаю
Председатель Комитета по управлению
имуществом Администрации городского
округа Первоуральск

_____ Т.А. Максименко

Извещение
о проведении аукциона № 0712 -21

1. Комитет по управлению имуществом Администрации городского округа Первоуральск – организатор аукциона (далее – Организатор аукциона) сообщает о проведении аукциона на право заключения договоров аренды земельных участков.

2. Администрация городского округа Первоуральск Администрация городского округа Первоуральск (адрес: 623109, г. Первоуральск, Свердловской области, ул. Ватутина, 41,тел: (3439) 64-95-03 email: prvadm@prvadm.ru, ОКПО 04042053, ОГРН 1036601476922, ИНН 6625004730, КПП 668401001) – уполномоченный орган (далее – Уполномоченный орган).

3. Сведения об аукционах.

3.1. Лот № 1

3.1.1 Предмет аукциона: право на заключение договора аренды земельного участка, с кадастровым номером **66:58:0112001:174** местоположение: **Российская Федерация, Свердловская обл., г. Первоуральск,** категория земель – земли населенных пунктов, общей площадью **1500** кв. метров, сроком на 30 (Тридцать) месяцев.

3.1.2. Права на земельный участок, их ограничения.

Муниципальная собственность, земельный участок не обременен правами третьих лиц.

Ограничения использования земельного участка.

Земельный участок с кадастровым номером 66:58:0112001:174 расположен в границах зон с особыми условиями использования территорий:

1. Нормируемая санитарно - защитная зона промышленной площадки.

Ограничения, установленные Постановлением Правительства РФ от 03.03.2018г. №222.

В границах санитарно-защитной зоны не допускается использования земельных участков в целях:

а) размещения жилой застройки, объектов образовательного и медицинского назначения, спортивных сооружений открытого типа, организаций отдыха детей и их оздоровления, зон рекреационного назначения и для ведения дачного хозяйства и садоводства;

б) размещения объектов для производства и хранения лекарственных средств, объектов пищевых отраслей промышленности, оптовых складов продовольственного сырья и пищевой продукции, комплексов водопроводных сооружений для подготовки и хранения питьевой воды, использования земельных участков в целях производства, хранения и переработки сельскохозяйственной продукции, предназначенной для дальнейшего использования в качестве пищевой продукции, если химическое, физическое и (или) биологическое воздействие объекта, в отношении которого установлена санитарно-защитная зона, приведет к нарушению качества и безопасности таких средств, сырья, воды и продукции в соответствии с установленными к ним требованиями.

2. Зона умеренного подтопления территории городского округа Первоуральск Свердловской области р. Чусовая. Реестровый номер: 66:00-6.1766.

В соответствии с частью 6 статьи 67.1. Водного кодекса РФ в границах зон затопления, подтопления, в соответствии с законодательством Российской Федерации о градостроительной деятельности отнесенных к зонам с особыми условиями использования территорий, запрещается размещение новых населенных пунктов и строительство объектов капитального строительства без обеспечения инженерной защиты таких населенных пунктов и объектов от затопления, подтопления.

В соответствии с пунктом 6 СП 104.13330.2016 Инженерная защита территории от затопления и подтопления. Актуализированная редакция СНиП 2.06.15-85» к мероприятиям по инженерной защите от затопления относятся:

- обвалование территорий со стороны реки, водохранилища или другого водного объекта;
- искусственное повышение рельефа территории до незатопляемых планировочных отметок;
- аккумуляция, регулирование, отвод поверхностных сбросных и дренажных вод с затопленных, временно затопляемых, орошаемых территорий и низинных нарушенных земель.

К мероприятиям по инженерной защите от подтопления относятся:

- строительство дренажных систем;
- создание противофильтрационных экранов и завес;
- вертикальная планировка территорий с организацией поверхностного стока, прочистка открытых водотоков и других элементов естественного дренирования и регулирование уровенного режима водных объектов.

Для определения вида мероприятия по инженерной защите требуется проведение инженерно-технических изысканий и разработка проектной документации. Таким образом, в зонах затопления и подтопления могут размещаться объекты капитального строительства при условии их обеспеченности от затопления и подтопления инженерной защитой. Собственник земельного участка вправе выполнить мероприятия по инженерной защите территории для строительства капитального объекта самостоятельно.

3.1.3. Решение о проведении аукциона – Распоряжения Администрации городского округа Первоуральск от 15.07.2021 г. № 291 «О проведении аукциона на право заключения договора аренды земельного участка с кадастровым номером 66:58:0112001:174», от 19.10.2021г. № 485 «О внесении изменений в распоряжение Администрации городского округа Первоуральск от 15.07.2021 г. № 291 «О проведении аукциона на право заключения договора аренды земельного участка с кадастровым номером 66:58:0112001:174».

3.1.4. Вид разрешенного использования земельного участка согласно выписки из Единого государственного реестра недвижимости – место размещения под проектирование и строительство склада металлоконструкций.

В соответствии с Правилами землепользования и застройки территории городского округа Первоуральск утвержденными Решением Первоуральской городской Думы от 26 августа 2010 года № 241 земельный участок расположен в территориальной зоне П-5 - Производственная зона 5-го класса - территории, предназначенные для размещения объектов производственной деятельности, с технологическими процессами, являющимися источниками выделения негативных производственных воздействий на среду обитания и здоровье населения, имеющие размеры санитарно-защитных зон 50 м, согласно требованиям Санитарно-эпидемиологических правил и нормативов СанПиН 2.2.1/2.1.1.1200-03. (Приложение № 1).

3.1.5 Предельные (минимальные и (или) максимальные) размеры земельных участков и предельные параметры разрешенного строительства, реконструкции объектов капитального строительства (Приложение № 2).

3.2.6. Сведения о технических условиях подключения объекта капитального строительства к сетям инженерно-технического обеспечения:

1) АО «ГАЗЭКС» – № 1031/2021 от 07.10.2021 г. – газоснабжение объекта капитального строительства возможно с максимальной нагрузкой (часовым расходом газа) – 10 куб. метров в час.

Срок подключения (технологического присоединения) к сетям газораспределения объекта капитального строительства – 730 дней с даты заключения договора о подключении (технологическом присоединении) объектов капитального строительства к сети газораспределения.

Предварительный размер платы за подключение – 1 858 165,63 рублей.

Срок действия технических условий 70 дней.

2) ППМУП «Водоканал» – № 76-21 от 31.05.2021 г. – срок подключения объекта к сетям водоснабжения и водоотведения не позднее 18 месяцев с момента заключения договора на подключение (технологическое присоединение) к сетям водоснабжения и водоотведения.

Максимальная присоединяемая нагрузка (увеличение присоединенной нагрузки) объекта в возможно в точках подключения к сетям водоснабжения и водоотведения:

по водоснабжению возможная точка подключения - на границе земельного участка при условии строительства участка водопровода Ду-50 мм от водопровода ППМУП «Водоканал» до границы земельного участка; удаленность от запрашиваемого участка составляет -747 пм; максимальная присоединяемая нагрузка - 15, 0 $м^3$/сут.

по водоотведению возможная точка подключения на границе земельного участка при условии строительства участка коллектора Ду-100 мм от коллектора ППМУП «Водоканал» до границы земельного участка; удаленность от запрашиваемого участка составляет - 200 пм; максимальная присоединяемая нагрузка — 15, 0 $м^3$/сут.

Для подключения своего объекта к сетям водоснабжения и водоотведения в период срока действия ТУ Заказчик должен выполнить действия, указанные в примечаниях.

Настоящие Технические условия не являются Условиями подключения объекта Заказчика к сетям вод снабжения и водоотведения и не являются основанием для проектирования устройств и сооружения для присоединения объекта Заказчика к сетям водоснабжения и водоотведения.

Информация о плате за подключение объекта капитального строительства к сетям инженеры технического обеспечения:

Информация о плате за подключение объекта капитального строительства к сетям инженерно-технического обеспечения:
за подключаемую нагрузку по водоснабжению и водоотведению 0 руб/м3;
за протяженность сети определяется из следующих данных: диаметра трубопровода, способа прокладки и виду грунта (см. в Приложении к извещению).
Срок действия технических условий три года.
3) Филиал «Свердловский» ПАО «Т Плюс»- № 513072-03-00544 от 31.05.2021 г. – отсутствует техническая возможности подключения к существующим тепловым сетям объекта капитального строительства, расположенного по данному адресу.
4) АО «Горэлектросеть» - № 284 от 25.06.2021 г. – Максимальная мощность в точке подключения составит 80 кВА, 3 категория надежности электроснабжения.
Присоединение будет осуществлено ВЛИ на напряжение 6кВ, 3 категория надежности.Сетевая организация ведет строительство линий 6кВ до границ земельного участка Заявителя, там же устанавливает ПКУ косвенного включения.
Срок действия технических условий составляет от 2 до 5 лет
Срок выполнения мероприятий по технологическому присоединению составляет от 6 месяцев до 2 лет.
Размер платы за технологиееское присоединение – 1 917 156 руб.
5) ПЖКУ «Динас» технические условия № 7: (тепло-водоснабжение):
Максимальная нагрузка в возможных точках подключения к системе тепло-водоснабжения:
- планируемая мощность на отопление – 0,1 Гкал/час;
Срок подключения объекта: в течении срока действия настоящих Технических условий
Срок действия технических условий: до 06.06.2024г
По истечении этого срока параметры выданных технических условий могут быть изменены.
Информация о плате за подключение: Тариф на подключение отсутствует
Точки подключения к централизованной системе тепло-водоснабжения:
Точку подключения к системе тепло-водоснабжения определить от котельной ул. Трактовая, 35, при условии реконструкции котельной с увеличением мощности.
5) ОАО «МРСК»-филиал «Свердловэнерго» Западные электрические сети-№ СЭ/ЗЭС/01-21/3147 от 02.06.2021г– отсутствует техническая возможность подключения, в связи с отсутствием сетей в данном районе.
6) АО «Облкоммунэнерго» № 3390-2021-31:
Максимальная мощность присоединяемых энергопринимающих устройств заявителя составляет 70 кВт.
Категория нагрузки: третья.
Класс напряжения электрических сетей, к которым осуществляется технологическое присоединение: 0,4кВ.
Точка присоединения: 1 точка - проектируемая опора (расположенная не далее 15 метров во внешнюю сторону от границ земельного участка заявителя) проектируемой ВЛ-0,4 кВ ф. "проект" от проектируемой КТП-400кВА-6/0,4кВ.
Максимальная мощность энергопринимающих устройств в точке присоединения: 70 кВт.

Срок действия технических условий три года.
3) Филиал «Свердловский» ПАО «Т Плюс»- № 513072-03-00559 от 03.06.2021 г. – отсутствует техническая возможность подключения к существующим тепловым сетям объекта капитального строительства, расположенного по данному адресу.
4) АО «Горэлектросеть» - № 238 от 02.06.2021 г. – Максимальная мощность в точке подключения составит 100 кВА, 3 категория надежности электроснабжения.
Присоединение будет осуществлено ВЛИ на напряжение 6кВ, 3 категория надежности. Сетевая организация ведет строительство линий 6кВ до границ земельного участка Заявителя, там же устанавливает ПКУ косвенного включения.
Срок действия технических условий составляет от 2 до 5 лет
Срок выполнения мероприятий по технологическому присоединению составляет от 6 месяцев до 2 лет.
Размер платы за технологическое присоединение – 1 917 156 руб.
5) ПЖКУ «Динас» технические условия № 9: (тепло-водоснабжение):
Максимальная нагрузка в возможных точках подключения к системе тепло-водоснабжения:
- планируемая мощность на отопление – 0,1 Гкал/час;
Срок подключения объекта: в течении срока действия настоящих Технических условий
Срок действия технических условий: до 06.06.2024г
По истечении этого срока параметры выданных технических условий могут быть изменены.
Информация о плате за подключение: Тариф на подключение отсутствует
Точки подключения к централизованной системе тепло-водоснабжения:
Точку подключения к системе тепло-водоснабжения определить от котельной ул. Трактовая, 35, при условии реконструкции котельной с увеличением мощности.
5) ОАО «МРСК»-филиал «Свердловэнерго» Западные электрические сети-№ СЭ/ЗЭС/01-21/3485 от 03.06.2021г– отсутствует техническая возможность подключения, в связи с отсутствием сетей в данном районе.
6) АО «Облкоммунэнерго» № 3392-2021-31:
Максимальная мощность присоединяемых энергопринимающих устройств заявителя составляет 70 кВт.
Категория нагрузки: третья.
Класс напряжения электрических сетей, к которым осуществляется технологическое присоединение: 0,4кВ.
Точка присоединения: 1 точка - проектируемая опора (расположенная не далее 15 метров во внешнюю сторону от границ земельного участка заявителя) проектируемой ВЛ-0,4 кВ ф. "проект" от проектируемой КТП-400кВА-6/0,4кВ.
Максимальная мощность энергопринимающих устройств в точке присоединения: 70 кВт.
Граница раздела балансовой принадлежности и эксплуатационной ответственности устанавливается в точке присоединения.
Основной источник питания: ПС-35/6кВ Очистная (АО "Горэлектросеть"), ЛЭП-6 кВ ф. "РП-12", РП-12, ЛЭП-6 кВ ф. "МЖК", проектируемая КТП-400 кВА-6/0,4 кВ.
Срок действия технических условий составляет два года со дня заключения договора об осуществлении технологического присоединения к электрическим сетям.

Граница раздела балансовой принадлежности и эксплуатационной ответственности устанавливается в точке присоединения.
Основной источник питания: ПС-35/6кВ Очистная (АО "Горэлектросеть"), ЛЭП-6 кВ ф. "РП-12", РП-12, ЛЭП-6 кВ ф. "МЖК", проектируемая КТП-400 кВА-6/0,4 кВ.
Срок действия технических условий составляет два года со дня заключения договора об осуществлении технологического присоединения к электрическим сетям.
Срок выполнения мероприятий по технологическому присоединению составляет 6 месяцев со дня заключения договора (оплаты счета).
Размер платы за технологическое присоединение – 67 284,00 руб.

3.1.7. Начальная цена в размере ежегодной арендной платы земельного участка, составляет 461 860 (Четыреста шестьдесят одна тысяча восемьсот шестьдесят) рублей 00 копеек.
3.1.8. «Шаг аукциона» – 13 855 (Тринадцать тысяч восемьсот пятьдесят пять) рублей 80 копеек.
3.1.9. Сумма задатка для участия в аукционе, в размере 100% от начальной цены земельного участка, составляет 461 860 (Четыреста шестьдесят одна тысяча восемьсот шестьдесят) рублей 00 копеек.

3.2. Лот № 2

3.2.1 Предмет аукциона: право на заключение договора аренды земельного участка, с кадастровым номером **66:58:0112001:175** местоположение: **Российская Федерация, Свердловская обл., г. Первоуральск, Динасовское шоссе, 3 км, в 60 м на юго-запад от производственной базы ООО «Алтайская трубная компания»,** категория земель – земли населенных пунктов, общей площадью **1500** кв. метров, сроком на 30 (Тридцать) месяцев.
3.2.2. Права на земельный участок, их ограничения.
Муниципальная собственность, земельный участок не обременен правами третьих лиц.
Ограничения использования земельного участка.
Земельный участок с кадастровым номером 66:58:0112001:175 расположен в границах зон с особыми условиями использования территорий:
1. Нормируемая санитарно - защитная зона промышленной площадки.
Ограничения, установленные Постановлением Правительства РФ от 03.03.2018г. №222.
В границах санитарно-защитной зоны не допускается использования земельных участков в целях:
а) размещения жилой застройки, объектов образовательного и медицинского назначения, спортивных сооружений открытого типа, организаций отдыха детей и их оздоровления, зон рекреационного назначения и для ведения дачного хозяйства и садоводства;
б) размещения объектов для производства и хранения лекарственных средств, объектов пищевых отраслей промышленности, оптовых складов продовольственного сырья и пищевой продукции, комплексов водопроводных сооружений для подготовки и хранения питьевой воды, использования земельных участков в целях производства, хранения и переработки сельскохозяйственной продукции, предназначенной для дальнейшего использования в качестве пищевой продукции, если химическое, физическое и (или) биологическое

электрическим сетям.
Срок выполнения мероприятий по технологическому присоединению составляет 6 месяцев со дня заключения договора (оплаты счета).
Размер платы за технологическое присоединение – 67 284,00 руб.

3.2.7. Начальная цена в размере ежегодной арендной платы земельного участка, составляет 461 860 (Четыреста шестьдесят одна тысяча восемьсот шестьдесят) рублей 00 копеек.
3.2.8. «Шаг аукциона» – 13 855 (Тринадцать тысяч восемьсот пятьдесят пять) рублей 80 копеек.
3.2.9. Сумма задатка для участия в аукционе, в размере 100% от начальной цены земельного участка, составляет 461 860 (Четыреста шестьдесят одна тысяча восемьсот шестьдесят) рублей 00 копеек.

3.3. Лот № 3

3.3.1 Предмет аукциона: право на заключение договора аренды земельного участка, с кадастровым номером **66:58:0112001:191** местоположение: **Российская Федерация, Свердловская обл., г. Первоуральск, Динасовское шоссе, 3 км, в 60 м на юго-запад от производственной базы ООО «Алтайская трубная компания»,** категория земель – земли населенных пунктов, общей площадью **4094** кв. метров, сроком на 58 (Пятьдесят восемь) месяцев.
3.3.2. Права на земельный участок, их ограничения.
Муниципальная собственность, земельный участок не обременен правами третьих лиц.
Ограничения использования земельного участка.
Земельный участок с кадастровым номером 66:58:0112001:191 расположен в границах зон с особыми условиями использования территорий:
1. Нормируемая санитарно - защитная зона промышленной площадки.
Ограничения, установленные Постановлением Правительства РФ от 03.03.2018г. №222.
В границах санитарно-защитной зоны не допускается использования земельных участков в целях:
а) размещения жилой застройки, объектов образовательного и медицинского назначения, спортивных сооружений открытого типа, организаций отдыха детей и их оздоровления, зон рекреационного назначения и для ведения дачного хозяйства и садоводства;
б) размещения объектов для производства и хранения лекарственных средств, объектов пищевых отраслей промышленности, оптовых складов продовольственного сырья и пищевой продукции, комплексов водопроводных сооружений для подготовки и хранения питьевой воды, использования земельных участков в целях производства, хранения и переработки сельскохозяйственной продукции, предназначенной для дальнейшего использования в качестве пищевой продукции, если химическое, физическое и (или) биологическое воздействие объекта, в отношении которого установлена санитарно-защитная зона, приведет к нарушению качества и безопасности таких средств, сырья, воды и продукции в соответствии с установленными к ним требованиями.
2. Зона умеренного подтопления территории городского округа Первоуральск Свердловской области р. Чусовая. Реестровый номер: 66:00-6.1766.

воздействие объекта, в отношении которого установлена санитарно-защитная зона, приведет к нарушению качества и безопасности таких средств, сырья, воды и продукции в соответствии с установленными к ним требованиями.
2. Зона умеренного подтопления территории городского округа Первоуральск Свердловской области р. Чусовая. Реестровый номер: 66:00-6.1766.
В соответствии с частью 6 статьи 67.1. Водного кодекса РФ в границах зон затопления, подтопления, в соответствии с законодательством Российской Федерации о градостроительной деятельности отнесенных к зонам с особыми условиями использования территорий, запрещается размещение новых населенных пунктов и строительство объектов капитального строительства без обеспечения инженерной защиты таких населенных пунктов и объектов от затопления, подтопления.
В соответствии с пунктом 6 СП 104.13330.2016 Инженерная защита территории от затопления и подтопления. Актуализированная редакция СНиП 2.06.15-85» к мероприятиям по инженерной защите от затопления относятся:
- обвалование территорий со стороны реки, водохранилища или другого водного объекта;
- искусственное повышение рельефа территории до незатопляемых планировочных отметок;
- аккумуляция, регулирование, отвод поверхностных сбросных и дренажных вод с затопленных, временно затопляемых, орошаемых территорий и низинных нарушенных земель.
К мероприятиям по инженерной защите от подтопления относятся:
- строительство дренажных систем;
- создание противофильтрационных экранов и завес;
- вертикальная планировка территорий с организацией поверхностного стока, прочистка открытых водотоков и других элементов естественного дренирования и регулирование уровенного режима водных объектов.
Для определения вида мероприятия по инженерной защите требуется проведение инженерно-технических изысканий и разработка проектной документации. Таким образом, в зонах затопления и подтопления могут размещаться объекты капитального строительства при условии их обеспеченности от затопления и подтопления инженерной защитой. Собственник земельного участка вправе выполнить мероприятия по инженерной защите территории для строительства капитального объекта самостоятельно.
3.2.3. Решение о проведении аукциона – Распоряжения Администрации городского округа Первоуральск от 15.07.2021 г. № 290 «О проведении аукциона на право заключения договора аренды земельного участка с кадастровым номером 66:58:0112001:175», от 19.10.2021г. № 484 «О внесении изменений в распоряжение Администрации городского округа Первоуральск от 15.07.2021 г. № 290 «О проведении аукциона на право заключения договора аренды земельного участка с кадастровым номером 66:58:0112001:175».
3.2.4. Вид разрешенного использования земельного участка согласно выписки из Единого государственного реестра недвижимости – место размещения под проектирование и строительство склада металлоконструкций.
В соответствии с Правилами землепользования и застройки территории городского округа Первоуральск утвержденными Решением Первоуральской городской Думы от 26 августа 2010 года № 241 земельный участок расположен в территориальной зоне П-5 - Производственная зона 5-го класса - территории, предназначенные для размещения объектов производственной деятельности, с технологическими процессами, являющимися источниками выделения негативных производственных воздействий на среду обитания и здоровье населения, имеющие

В соответствии с частью 6 статьи 67.1. Водного кодекса РФ в границах зон затопления, подтопления, в соответствии с законодательством Российской Федерации о градостроительной деятельности отнесенных к зонам с особыми условиями использования территорий, запрещается размещение новых населенных пунктов и строительство объектов капитального строительства без обеспечения инженерной защиты таких населенных пунктов и объектов от затопления, подтопления.
В соответствии с пунктом 6 СП 104.13330.2016 Инженерная защита территории от затопления и подтопления. Актуализированная редакция СНиП 2.06.15-85» к мероприятиям по инженерной защите от затопления относятся:
- обвалование территорий со стороны реки, водохранилища или другого водного объекта;
- искусственное повышение рельефа территории до незатопляемых планировочных отметок;
- аккумуляция, регулирование, отвод поверхностных сбросных и дренажных вод с затопленных, временно затопляемых, орошаемых территорий и низинных нарушенных земель.
К мероприятиям по инженерной защите от подтопления относятся:
- строительство дренажных систем;
- создание противофильтрационных экранов и завес;
- вертикальная планировка территорий с организацией поверхностного стока, прочистка открытых водотоков и других элементов естественного дренирования и регулирование уровенного режима водных объектов.
Для определения вида мероприятия по инженерной защите требуется проведение инженерно-технических изысканий и разработка проектной документации. Таким образом, в зонах затопления и подтопления могут размещаться объекты капитального строительства при условии их обеспеченности от затопления и подтопления инженерной защитой. Собственник земельного участка вправе выполнить мероприятия по инженерной защите территории для строительства капитального объекта самостоятельно.
3.3.3. Решение о проведении аукциона – Распоряжения Администрации городского округа Первоуральск от 15.07.2021 г. № 292 «О проведении аукциона на право заключения договора аренды земельного участка с кадастровым номером 66:58:0112001:191», от 19.10.2021г. № 486 «О внесении изменений в распоряжение Администрации городского округа Первоуральск от 15.07.2021 г. № 292 «О проведении аукциона на право заключения договора аренды земельного участка с кадастровым номером 66:58:0112001:191».
3.3.4. Вид разрешенного использования земельного участка согласно выписки из Единого государственного реестра недвижимости – место размещения под проектирование и строительство склада металлоконструкций.
В соответствии с Правилами землепользования и застройки территории городского округа Первоуральск утвержденными Решением Первоуральской городской Думы от 26 августа 2010 года № 241 земельный участок расположен в территориальной зоне П-5 - Производственная зона 5-го класса - территории, предназначенные для размещения объектов производственной деятельности, с технологическими процессами, являющимися источниками выделения негативных производственных воздействий на среду обитания и здоровье населения, имеющие размеры санитарно-защитных зон 50 м, согласно требованиям Санитарно-эпидемиологических правил и нормативов СанПиН 2.2.1/2.1.1.1200-03. (Приложение № 1).
3.3.5 Предельные (минимальные и (или) максимальные) размеры земельных участков и предельные параметры разрешенного строительства, реконструкции объектов капитального строительства (Приложение № 2).

размеры санитарно-защитных зон 50 м, согласно требованиям Санитарно-эпидемиологических правил и нормативов СанПиН 2.2.1/2.1.1.1200-03. (Приложение № 1).
3.2.5 Предельные (минимальные и (или) максимальные) размеры земельных участков и предельные параметры разрешенного строительства, реконструкции объектов капитального строительства (Приложение № 2).
3.2.6. Сведения о технических условиях подключения объекта капитального строительства к сетям инженерно-технического обеспечения:
1) АО «ГАЗЭКС»- № 3/3.5-3/269 от 21.10.2021г. – техническая возможность газоснабжения объекта капитального строительства имеется от подзимного газопровода высокого давления 2 категории (Р-0,6 Мпа) D-377 мм (сталь) в районе АЗС «Лукойл» на Динасовском шоссе в г. Первоуральске. Порядок подключения объекта газораспределительной сети определяется согласно «Правил подключения (технологического присоединения) газоиспользующего оборудования и объектов капитального строительства к сетям газораспределения утвержденными Постановлением Правительства РФ от 13.09.2021г. № 1547).
2) ППМУП «Водоканал» – № 104-21 от 30.07.2021 г. – срок подключения объекта к сетям водоснабжения и водоотведения не позднее 18 месяцев с момента заключения договора на подключение (технологическое присоединение) к сетям водоснабжения и водоотведения.
Максимальная присоединяемая нагрузка (увеличение присоединенной нагрузки) объекта возможно в точках подключения к сетям водоснабжения и водоотведения:
по водоснабжению возможная точка подключения - на границе земельного участка при условии строительства участка водопровода Ду-50 мм от водопровода ППМУП «Водоканал» до границы земельного участка; удаленность от запрашиваемого участка составляет -747 пм; максимальная присоединяемая нагрузка - 15, 0 $м^3$/сут.
по водоотведению возможная точка подключения на границе земельного участка при условии строительства участка коллектора Ду-100 мм от коллектора ППМУП «Водоканал» до границы земельного участка; удаленность от запрашиваемого участка составляет - 225 пм; максимальная присоединяемая нагрузка — 15, 0 $м^3$/сут.
Для подключения своего объекта к сетям водоснабжения и водоотведения в период срока действия ТУ Заказчик должен выполнить действия, указанные в примечаниях.
Настоящие Технические условия не являются Условиями подключения объекта Заказчика к сетям вод снабжения и водоотведения и не являются основанием для проектирования устройств и сооружения для присоединения объекта Заказчика к сетям водоснабжения и водоотведения.
Информация о плате за подключение объекта капитального строительства к сетям инженеры технического обеспечения:
Информация о плате за подключение объекта капитального строительства к сетям инженерно-технического обеспечения:
за подключаемую нагрузку по водоснабжению и водоотведению 0 руб/м3;
за протяженность сети определяется из следующих данных: диаметра трубопровода, способа прокладки и виду грунта (см. в Приложении к извещению).

3.3.6. Сведения о технических условиях подключения объекта капитального строительства к сетям инженерно-технического обеспечения:
1) АО «ГАЗЭКС» – № 2168/2021 от 07.10.2021 г. – газоснабжение объекта капитального строительства возможно с максимальной нагрузкой (часовым расходом газа) – 20 куб. метров в час.
Срок подключения (технологического присоединения) к сетям газораспределения объекта капитального строительства – 730 дней с даты заключения договора о подключении (технологическом присоединении) объектов капитального строительства к сети газораспределения.
Предварительный размер платы за подключение – 1 901 395,36 рублей.
Срок действия технических условий 70 дней.
2) ППМУП «Водоканал» – № 103-21 от 30.07.2021 г. – срок подключения объекта к сетям водоснабжения и водоотведения не позднее 18 месяцев с момента заключения договора на подключение (технологическое присоединение) к сетям водоснабжения и водоотведения.
Максимальная присоединяемая нагрузка (увеличение присоединенной нагрузки) объекта в возможно в точках подключения к сетям водоснабжения и водоотведения:
по водоснабжению возможная точка подключения - на границе земельного участка при условии строительства участка водопровода Ду-50 мм от водопровода ППМУП «Водоканал» до границы земельного участка; удаленность от запрашиваемого участка составляет -770 пм; максимальная присоединяемая нагрузка - 20, 0 $м^3$/сут.
по водоотведению возможная точка подключения на границе земельного участка при условии строительства участка коллектора Ду-100 мм от коллектора ППМУП «Водоканал» до границы земельного участка; удаленность от запрашиваемого участка составляет - 200 пм; максимальная присоединяемая нагрузка — 20, 0 $м^3$/сут.
Для подключения своего объекта к сетям водоснабжения и водоотведения в период срока действия ТУ Заказчик должен выполнить действия, указанные в примечаниях.
Настоящие Технические условия не являются Условиями подключения объекта Заказчика к сетям вод снабжения и водоотведения и не являются основанием для проектирования устройств и сооружения для присоединения объекта Заказчика к сетям водоснабжения и водоотведения.
Информация о плате за подключение объекта капитального строительства к сетям инженеры технического обеспечения:
Информация о плате за подключение объекта капитального строительства к сетям инженерно-технического обеспечения:
за подключаемую нагрузку по водоснабжению и водоотведению 0 руб/м3;
за протяженность сети определяется из следующих данных: диаметра трубопровода, способа прокладки и виду грунта (см. в Приложении к извещению).
Срок действия технических условий три года.
3) Филиал «Свердловский» ПАО «Т Плюс»- № 513072-03-00558 от 03.06.2021 г. – отсутствует техническая возможности подключения к существующим тепловым сетям объекта капитального строительства, расположенного по данному адресу.
4) АО «Горэлектросеть» - № 240 от 02.06.2021 г. – Максимальная мощность в точке подключения составит 250 кВА, 3 категория

надежности электроснабжения.

Присоединение будет осуществлено ВЛИ на напряжение 6кВ, 3 категория надежности. Сетевая организация ведет строительство линий 6кВ до границ земельного участка Заявителя, там же устанавливает ПКУ косвенного включения.

Срок действия технических условий составляет от 2 до 5 лет

Срок выполнения мероприятий по технологическому присоединению составляет от 6 месяцев до 2 лет.

Размер платы за технологическое присоединение – 1 525 267 руб.

5) ПЖКУ «Динас» технические условия № 8: (тепло-водоснабжение):

Максимальная нагрузка в возможных точках подключения к системе тепло-водоснабжения:

- планируемая мощность на отопление – 0,2 Гкал/час;

Срок подключения объекта: в течении срока действия настоящих Технических условий

Срок действия технических условий: до 06.06.2024г

По истечении этого срока параметры выданных технических условий могут быть изменены.

Информация о плате за подключение: Тариф на подключение отсутствует

Точки подключения к централизованной системе тепло-водоснабжения:

Точку подключения к системе тепло-водоснабжения определить от котельной ул. Трактовая, 35, при условии реконструкции котельной с увеличением мощности.

5) ОАО «МРСК»-филиал «Свердловэнерго» Западные электрические сети-№ СЭ/ЗЭС/01-21/3485 от 03.06.2021г– отсутствует техническая возможность подключения, в связи с отсутствием сетей в данном районе.

6) АО «Облкоммунэнерго» № 3397-2021-31:

Максимальная мощность присоединяемых энергопринимающих устройств заявителя составляет 150 кВт.

Категория нагрузки: третья.

Класс напряжения электрических сетей, к которым осуществляется технологическое присоединение: 0,4кВ.

Точка присоединения: 1 точка – РУ-0,4 кВ проектируемой КТП-400 кВА-6/0,4кВ (расположенная не далее 15 метров во внешнюю сторону от границ земельного участка заявителя).

Максимальная мощность энергопринимающих устройств в точке присоединения: 150 кВт.

Граница раздела балансовой принадлежности и эксплуатационной ответственности устанавливается в точке присоединения.

Основной источник питания: ПС-35/6кВ Очистная (АО "Горэлектросеть"), ЛЭП-6 кВ ф. "РП-12", РП-12, ЛЭП-6 кВ ф. "МЖК", проектируемая КТП-400 кВА-6/0,4 кВ.

Срок действия технических условий составляет два года со дня заключения договора об осуществлении технологического присоединения к электрическим сетям.

Срок выполнения мероприятий по технологическому присоединению составляет 6 месяцев со дня заключения договора (оплаты счета).

Размер платы за технологическое присоединение – 144 180 руб.

заявителю три экземпляра подписанного проекта договора аренды земельного участка. При этом размер ежегодной арендной платы по договору аренды земельного участка определяется в размере, равном начальной цене предмета аукциона.

4.15. Не допускается заключение указанных в пунктах 4.12., 4.13., 4.14. договоров ранее, чем через десять дней со дня размещения информации о результатах аукциона на официальном сайте.

4.16. Задаток, внесенный лицом, признанным победителем аукциона, лицом, с которым договор аренды земельного участка заключается в соответствии с пунктом 4.13., 4.14. настоящего извещения, засчитываются в счет арендной платы. Задатки, внесенные победителем аукциона, лицами, указанными в пунктах 4.13. 4.14. настоящего извещения не заключившими в установленном настоящей статьей порядке договор аренды земельного участка, вследствие уклонения от заключения указанного договора, не возвращаются.

4.17. Возврат задатков.

В случае принятия Уполномоченным органом решения об отказе в проведении аукциона, организатор аукциона в течение трех дней со дня принятия такого решения возвращает участникам внесенные задатки.

В случае отзыва заявки заявителем Организатор аукциона обязан возвратить заявителю внесенный им задаток в течение трех рабочих дней со дня поступления уведомления об отзыве заявки. В случае отзыва заявки заявителем позднее дня окончания срока приема заявок задаток возвращается в порядке, установленном для участников аукциона.

Организатор аукциона возвращает задаток заявителю, не допущенному к участию в аукционе, в течение трех рабочих дней со дня подписания протокола приема заявок на участие в аукционе.

В течение трех рабочих дней со дня подписания протокола о результатах аукциона Организатор аукциона возвращает задатки лицам, участвовавшим в аукционе, но не победившим в нем.

Телефон для справок – (3439) 64-95-03.

Приложение № 1

Производственная зона 5-го класса - территории, предназначенные для размещения объектов производственной деятельности, с технологическими процессами, являющимися источниками выделения негативных производственных воздействий на среду обитания и здоровье населения, имеющие размеры санитарно-защитных зон 50 м, согласно требованиям Санитарно-эпидемиологических правил и нормативов СанПиН 2.2.1/2.1.1.1200-03.

Основные виды разрешенные использования:

Производственная деятельность	Размещение объектов капитального строительства в целях добычи полезных ископаемых, их переработки, изготовления вещей промышленным способом	6.0

(в ред. Решения Первоуральской городской Думы от 27.02.2020 N 265)

3.3.7. Начальная цена в размере ежегодной арендной платы земельного участка, составляет 948 150 (Девятьсот сорок восемь тысяч сто пятьдесят) рублей 00 копеек.

3.3.8. «Шаг аукциона» – 28 444 (Двадцать восемь тысяч четыреста сорок четыре) рубля 50 копеек.

3.3.9. Сумма задатка для участия в аукционе, в размере 50% от начальной цены земельного участка, составляет 474 075 (Четыреста семьдесят четыре тысячи семьдесят пять) рублей 00 копеек.

4. Общие сведения об аукционах.

4.1. Подробнее ознакомится с техническими условиями, прочими требованиями, предусмотренными техническими условиями, информацией о технических условиях, градостроительным планом земельного участка, приложенными к документации по земельному участку можно в период приема заявок по адресу: Свердловская обл., г. Первоуральск, ул. Ватутина, д. 41, каб. 222. по предварительной записи по телефону (3439) 64-95-03, в рабочие дни с 08-30 до 16-30.

4.2. Дата, место и **время проведения аукциона – 07.12.2021 г. с 10-30 ч**. по адресу: Свердловская обл., г. Первоуральск, ул. Ватутина, д. 41, зал заседаний.

4.3. Дата, время, место **рассмотрения заявок на участие в аукционе: 02.12.2021 г. в 15-30.** по адресу: Свердловская обл., г. Первоуральск, ул. Ватутина, д. 41, каб. 224.

4.4. **Заявки на участие в аукционе принимаются с 29.10.2021 г. по 29.11.2021 г.** по адресу: Свердловская обл., г. Первоуральск, ул. Ватутина, д. 41, каб. 222, по предварительному звонку по телефону (3439) 64-95-03, в рабочие дни с 08-30 до 16-30.

В связи с санитарно-эпидемиологической ситуацией возможен перенос места представления заявки на 1 этаж здания Администрации городского округа Первоуральск, по адресу 623109, Свердловская область, г. Первоуральск, ул. Ватутина, 41.

Участие в аукционе допускается при наличии QR-кода, оформленного с использованием федеральной государственной информационной системы «Единый портал государственных и муниципальных услуг (функций)» подтверждающего, что гражданину проведена профилактическая прививка против новой коронавирусной инфекции (2019-nCoV) или медицинского документа, подтверждающего, что гражданину проведена профилактическая прививка против новой коронавирусной инфекции (2019-nCoV) не более шести месяцев назад (вторым компонентом вакцины или однокомпонентной вакциной против новой коронавирусной инфекции (2019-nCoV), прошедшей государственную регистрацию в Российской Федерации), либо что гражданин перенес новую коронавирусную инфекцию (2019-nCoV) не более шести месяцев назад.

4.5. Дата, время и порядок осмотра земельного участка на местности:

Осуществляется самостоятельно, либо с участием специалиста Уполномоченного органа каждый четверг с 09.00 до 12.00, с 13.00 до 16.00 по предварительной записи по номеру телефона (3439) 64-95-03.

4.6. Заявка на участие в аукционе подается по установленной форме, в письменном виде и принимается одновременно с полным комплектом документов, требуемых для участия в аукционе.

Недропользование	Осуществление геологических изысканий; добыча полезных ископаемых открытым (карьеры, отвалы) и закрытым (шахты, скважины) способами; размещение объектов капитального строительства, в том числе подземных, в целях добычи полезных ископаемых; размещение объектов капитального строительства, необходимых для подготовки сырья к транспортировке и (или) промышленной переработке; размещение объектов капитального строительства, предназначенных для проживания в них сотрудников, осуществляющих обслуживание зданий и сооружений, необходимых для целей недропользования, если добыча полезных ископаемых происходит на межселенной территории	6.1

(в ред. Решения Первоуральской городской Думы от 27.02.2020 N 265)

Тяжелая промышленность	Размещение объектов капитального строительства горно-обогатительной и горно-перерабатывающей, металлургической, машиностроительной промышленности, а также изготовления и ремонта продукции судостроения, авиастроения, вагоностроения, машиностроения, станкостроения, а также другие подобные промышленные предприятия, для эксплуатации которых предусматривается установление охранных или санитарно-защитных зон, за исключением случаев, когда объект промышленности отнесен к иному виду разрешенного использования	6.2
Автомобилестроительная промышленности	Размещение объектов капитального строительства, предназначенных для производства транспортных средств и оборудования, производства автомобилей, производства автомобильных кузовов, производства прицепов, полуприцепов и контейнеров, предназначенных для перевозки одним или несколькими видами транспорта, производства частей и принадлежностей автомобилей и их двигателей	6.2.1
Легкая промышленность	Размещение объектов капитального строительства, предназначенных для текстильной, фарфоро-фаянсовой, электронной промышленности	6.3
Фармацевтическая промышленность	Размещение объектов капитального строительства, предназначенных для фармацевтического производства, в том числе объектов, в отношении которых предусматривается установление охранных или санитарно-защитных зон	6.3.1
Пищевая промышленность	Размещение объектов пищевой промышленности, по переработке сельскохозяйственной продукции способом, приводящим к их переработке в иную продукцию (консервирование, копчение, хлебопечение), в том числе для производства напитков, алкогольных напитков и табачных изделий	6.4
Нефтехимическая промышленность	Размещение объектов капитального строительства, предназначенных для переработки углеводородного сырья, изготовления удобрений, полимеров, химической продукции бытового назначения и подобной продукции, а также другие подобные промышленные предприятия	6.5

4.7. Задаток за участие в аукционе перечисляется по следующим реквизитам:

Финансовое управление Администрации городского округа Первоуральск (Администрация городского округа Первоуральск л/с 05901250760) ИНН 6625004730 КПП 668401001 р/сч 40102810645370000054, К/сч. 03232643657530006200. Банк получателя: УРАЛЬСКОЕ ГУ БАНКА РОССИИ//УФК по Свердловской области г. Екатеринбург/, БИК 016577551, ОКТМО 65753000.

Назначение платежа: задаток от стоимости на право заключения договора аренды земельного участка, с кадастровым номером 66:58:_____.

Задаток должен поступить на лицевой счет Финансового управления Администрации городского округа Первоуральск (Администрация городского округа Первоуральск), указанный в извещении о проведении аукциона, на дату рассмотрения заявок на участие в аукционе. Документом, подтверждающим поступление задатка, является выписка с лицевого счета Финансового управления Администрации городского округа Первоуральск (Администрация городского округа Первоуральск).

Исполнение обязанности по внесению суммы задатка третьими лицами не допускается.

4.8. Для участия в аукционе заявители представляют в установленный в извещении о проведении аукциона срок следующие документы:

1) заявка на участие в аукционе (в двух экземплярах) по установленной в извещении о проведении аукциона форме с указанием банковских реквизитов счета для возврата задатка (Приложение № 1 к настоящему извещению);

2) копии документов, удостоверяющих личность заявителя (для граждан);

3) надлежащим образом заверенный перевод на русский язык документов о государственной регистрации юридического лица в соответствии с законодательством иностранного государства в случае, если заявителем является иностранное юридическое лицо;

4) документы, подтверждающие внесение задатка. Представление документов, подтверждающих внесение задатка, признается заключением соглашения о задатке.

5) выписка из государственного реестра юридических лиц, нотариально заверенная копия документа, подтверждающего государственную регистрацию юридического лица;

6) нотариально заверенные копии учредительных документов юридического лица и свидетельства о государственной регистрации юридического лица;

7) выписка из протокола (решения) соответствующего органа управления о назначении руководителя, имеющего право действовать от имени юридического лица без доверенности, заверенная печатью претендента;

8) доверенность на право подачи заявки с правом подписи документов, документ, удостоверяющий личность представителя, и копия всех его листов (в случае подачи заявки представителем претендента).

Документы, указанные в подпунктах 5,6,7,8 пункта 4.8. настоящего извещения не обязательны для представления, заявитель представляет данные документы по собственной инициативе.

4.9. Порядок приема заявок.

Один заявитель вправе подать только одну заявку на участие в аукционе. Заявка на участие в аукционе, поступившая по истечении срока приема заявок, возвращается заявителю в день ее поступления.

Строительная промышленность	Размещение объектов капитального строительства, предназначенных для производства: строительных материалов (кирпичей, пиломатериалов, цемента, крепежных материалов), бытового и строительного газового и сантехнического оборудования, лифтов и подъемников, столярной продукции, сборных домов или их частей и тому подобной продукции	6.6
Энергетика	Размещение объектов гидроэнергетики, тепловых станций и других электростанций, размещение обслуживающих и вспомогательных для электростанций сооружений (золоотвалов, гидротехнических сооружений); размещение объектов электросетевого хозяйства, за исключением объектов энергетики, размещение которых предусмотрено содержанием вида разрешенного использования с кодом 3.1	6.7
Связь	Размещение объектов связи, радиовещания, телевидения, включая воздушные радиорелейные, надземные и подземные кабельные линии связи, линии радиофикации, антенные поля, усилительные пункты на кабельных линиях связи, инфраструктуру спутниковой связи и телерадиовещания, за исключением объектов связи, размещение которых предусмотрено содержанием видов разрешенного использования с кодами 3.1.1, 3.2.3	6.8

(в ред. Решения Первоуральской городской Думы от 27.02.2020 N 265)

Склады	Размещение сооружений, имеющих назначение по временному хранению, распределению и перевалке грузов (за исключением хранения стратегических запасов), не являющихся частями производственных комплексов, на которых был создан груз: промышленные базы, склады, погрузочные терминалы и доки, нефтехранилища и нефтеналивные станции, газовые хранилища и обслуживающие их газоконденсатные и газоперекачивающие станции, элеваторы и продовольственные склады, за исключением железнодорожных перевалочных складов	6.9
Складские площадки	Временное хранение, распределение и перевалка грузов (за исключением хранения стратегических запасов) на открытом воздухе	6.9.1

(введен Решением Первоуральской городской Думы от 27.02.2020 N 265)

Целлюлозно-бумажная промышленность	Размещение объектов капитального строительства, предназначенных для целлюлозно-бумажного производства, производства целлюлозы, древесной массы, бумаги, картона и изделий из них, издательской и полиграфической деятельности, тиражирования записанных носителей информации	6.11

- предприятия и производства с санитарно-защитной зоной 50 м.

Вспомогательные виды использования:

4.10. Порядок проведения аукциона

Участникам аукциона выдаются пронумерованные билеты, которые они поднимают после оглашения аукционистом начальной цены предмета аукциона и каждой очередной цены предмета аукциона в случае, если готовы заключить договор аренды земельного участка в соответствии с названной аукционистом ценой.

Каждую последующую цену предмета аукциона аукционист назначает путем увеличения текущей цены на «шаг аукциона». После объявления начальной или очередной цены предмета аукциона аукционист называет номер билета участника аукциона, который первым поднял билет, и указывает на этого участника аукциона. Затем аукционист объявляет следующую цену в соответствии с «шагом аукциона». При отсутствии участников аукциона, готовых заключить договор аренды в соответствии с названной аукционистом ценой, аукционист повторяет эту цену 3 раза.

Если после троекратного объявления начальной или очередной цены предмета аукциона ни один из участников аукциона не поднял билет, аукцион завершается.

Победителем аукциона на право заключения договора аренды земельного участка признается участник аукциона, предложивший наибольший размер ежегодной арендной платы и первым поднявший билет.

4.11. Договор аренды земельного участка с победителем аукциона заключается Администрацией городского округа Первоуральск. С проектом договора аренды земельного участка можно ознакомиться на официальном сайте РФ в информационно-телекоммуникационной Сети «Интернет» www.torgi.gov.ru., а также по адресу: Свердловская обл., г. Первоуральск, ул. Ватутина, д. 41, по предварительному звонку по телефону (3439) 64-95-03, в рабочие дни с 08-30 до 16-30;

4.12. Администрация городского округа Первоуральск направляет победителю аукциона три экземпляра подписанного уполномоченным лицом проекта договора аренды земельного участка в десятидневный срок со дня составления протокола о результатах аукциона. При этом размер ежегодной арендной платы по договору аренды земельного участка определяется в размере, предложенном победителем аукциона.

Победитель аукциона в течение 30 дней со дня направления ему проекта договора аренды подписывает его и представляет в уполномоченный орган. Проставление печати и присвоение соответствующих реквизитов договору осуществляются после подписания сторонами договора. Дата присвоенного договору реквизита считается датой заключения договора аренды.

4.13. В случае, если аукцион признан несостоявшимся и только один заявитель признан участником аукциона, Администрации городского округа Первоуральск в течение десяти дней со дня подписания протокола рассмотрения заявок направляет заявителю три экземпляра проекта договора аренды земельного участка. При этом размер ежегодной арендной платы по договору аренды земельного участка определяется в размере равном начальной цене предмета аукциона.

4.14. В случае, если по окончании срока подачи заявок на участие в аукционе подана только одна заявка на участие в аукционе или не подано ни одной заявки на участие в аукционе, аукцион признается несостоявшимся. Если единственная заявка на участие в аукционе и заявитель, подавший указанную заявку, соответствуют всем требованиям и указанным в извещении о проведении аукциона, условиям аукциона Администрация городского округа Первоуральск в течение десяти дней со дня рассмотрения указанной заявки обязана направить

Деловое управление	Размещение объектов капитального строительства с целью: размещения объектов управленческой деятельности, не связанной с государственным или муниципальным управлением и оказанием услуг, а также с целью обеспечения совершения сделок, не требующих передачи товара в момент их совершения между организациями, в том числе биржевая деятельность (за исключением банковской и страховой деятельности)	4.1
Обеспечение научной деятельности	Размещение объектов капитального строительства для проведения научных исследований и изысканий, испытаний опытных промышленных образцов, для размещения организаций, осуществляющих научные изыскания, исследования и разработки (научно-исследовательские институты, проектные институты, научные центры, опытно-конструкторские центры, государственные академии наук, в том числе отраслевые), проведения научной и селекционной работы, ведения сельского и лесного хозяйства для получения ценных с научной точки зрения образцов растительного и животного мира	3.9
Обеспечение научной деятельности	Размещение зданий и сооружений для обеспечения научной деятельности	3.9

(в ред. Решения Первоуральской городской Думы от 27.02.2020 N 265)

Проведение научных исследований	Размещение зданий и сооружений, предназначенных для проведения научных изысканий, исследований и разработок (научно-исследовательские и проектные институты, научные центры, инновационные центры, государственные академии наук, опытно-конструкторские центры, в том числе отраслевые)	3.9.2

(введен Решением Первоуральской городской Думы от 27.02.2020 N 265)

Общественное питание	Размещение объектов капитального строительства в целях устройства мест общественного питания (рестораны, кафе, столовые, закусочные, бары)	4.6
Коммунальное обслуживание	Размещение зданий и сооружений в целях обеспечения физических и юридических лиц коммунальными услугами	3.1

(в ред. Решения Первоуральской городской Думы от 27.02.2020 N 265)

Предоставление коммунальных услуг	Размещение зданий и сооружений, обеспечивающих поставку воды, тепла, электричества, газа, отвод канализационных стоков, очистку и уборку объектов недвижимости (котельных, водозаборов, очистных сооружений, насосных станций, водопроводов, линий электропередачи, трансформаторных подстанций, газопроводов, линий связи, телефонных станций, канализаций, стоянок, гаражей и мастерских для обслуживания уборочной и аварийной техники, сооружений, необходимых для сбора и плавки снега)	3.1.1

(введен Решением Первоуральской городской Думы от 27.02.2020 N 265)		
Административные здания организаций, обеспечивающих предоставление коммунальных услуг	Размещение зданий, предназначенных для приема физических и юридических лиц в связи с предоставлением им коммунальных услуг	3.1.2
(введен Решением Первоуральской городской Думы от 27.02.2020 N 265)		
Обеспечение внутреннего правопорядка	Размещение объектов капитального строительства, необходимых для подготовки и поддержания в готовности органов внутренних дел, Росгвардии и спасательных служб, в которых существует военизированная служба; размещение объектов гражданской обороны, за исключением объектов гражданской обороны, являющихся частями производственных зданий	8.3
(в ред. Решения Первоуральской городской Думы от 27.02.2020 N 265)		
Позиция исключена. - Решение Первоуральской городской Думы от 27.02.2020 N 265		
Железнодорожный транспорт	Размещение объектов капитального строительства железнодорожного транспорта	7.1
(в ред. Решения Первоуральской городской Думы от 27.02.2020 N 265)		
Железнодорожные пути	Размещение железнодорожных путей	7.1.1
(введен Решением Первоуральской городской Думы от 27.02.2020 N 265)		
Обслуживание железнодорожных перевозок	Размещение зданий и сооружений, в том числе железнодорожных вокзалов и станций, а также устройств и объектов, необходимых для эксплуатации, содержания, строительства, реконструкции, ремонта наземных и подземных зданий, сооружений, устройств и других объектов железнодорожного транспорта; размещение погрузочно-разгрузочных площадок, прирельсовых складов (за исключением складов горюче-смазочных материалов и автозаправочных станций любых типов, а также складов, предназначенных для хранения опасных веществ и материалов, не предназначенных непосредственно для обеспечения железнодорожных перевозок) и иных объектов при условии соблюдения требований безопасности движения, установленных федеральными законами	7.1.2

(введен Решением Первоуральской городской Думы от 27.02.2020 N 265)		
Автомобильный транспорт	Размещение зданий и сооружений автомобильного транспорта	7.2
(в ред. Решения Первоуральской городской Думы от 27.02.2020 N 265)		
Размещение автомобильных дорог	Размещение автомобильных дорог за пределами населенных пунктов и технически связанных с ними сооружений, придорожных стоянок (парковок) транспортных средств в границах городских улиц и дорог, за исключением предусмотренных видами разрешенного использования с кодами 2.7.1, 4.9, 7.2.3, а также некапитальных сооружений, предназначенных для охраны транспортных средств; размещение объектов, предназначенных для размещения постов органов внутренних дел, ответственных за безопасность дорожного движения	7.2.1
(введен Решением Первоуральской городской Думы от 27.02.2020 N 265)		
Обслуживание перевозок пассажиров	Размещение зданий и сооружений, предназначенных для обслуживания пассажиров, за исключением объектов капитального строительства, размещение которых предусмотрено содержанием вида разрешенного использования с кодом 7.6	7.2.2
(введен Решением Первоуральской городской Думы от 27.02.2020 N 265)		
Стоянки транспорта общего пользования	Размещение стоянок транспортных средств, осуществляющих перевозки людей по установленному маршруту	7.2.3
(введен Решением Первоуральской городской Думы от 27.02.2020 N 265)		
Хранение автотранспорта	Размещение отдельно стоящих и пристроенных гаражей, в том числе подземных, предназначенных для хранения автотранспорта, в том числе с разделением на машино-места, за исключением гаражей, размещение которых предусмотрено содержанием вида разрешенного использования с кодом 4.9	2.7.1
(введен Решением Первоуральской городской Думы от 27.02.2020 N 265)		
Служебные гаражи	Размещение постоянных или временных гаражей, стоянок для хранения служебного автотранспорта, используемого в целях осуществления видов деятельности, предусмотренных видами разрешенного использования с кодами 3.0, 4.0, а также для стоянки и хранения транспортных средств общего пользования, в том числе в депо	4.9

(введен Решением Первоуральской городской Думы от 27.02.2020 N 265)

Приложение № 2

Предельные (минимальные и (или) максимальные) размеры земельных участков и предельные параметры разрешенного строительства, реконструкции объектов капитального строительства:
(абзац введен Решением Первоуральской городской Думы от 29.06.2017 N 629)

N п/п	Наименование вида разрешенного использования	Объект капитального строительства	Параметры земельного участка				Параметры объекта капитального строительства				Иные показатели
			размер		коэфф. застройки	Отступы от границ	Емкость/мощность (кол-во, площадь, рабочее место)		Кол-во этажей	высота	
			мин.	макс.			мин.	макс.			
Основной вид использования											
1.	Производственная деятельность		0,1 га	Не подлежит установлению	Не более 0,7	Не подлежит установлению					
2.	Недропользование		0,1 га	Не подлежит установлению	Не более 0,7	Не подлежит установлению					
3.	Тяжелая промышленность		0,1 га	Не подлежит установлению	Не более 0,7	Не подлежит установлению					
4.	Автомобилестроительная промышленность		0,1 га	Не подлежит установлению	Не более 0,7	Не подлежит установлению					

5.	Легкая промышленность		0,1 га	Не подлежит установлению	Не более 0,7	Не подлежит установлению					
6.	Фармацевтическая промышленность		0,1 га	Не подлежит установлению	Не более 0,7	Не подлежит установлению					
7.	Пищевая промышленность		0,1 га	Не подлежит установлению	Не более 0,7	Не подлежит установлению					
8.	Нефтехимическая промышленность		0,1 га	Не подлежит установлению	Не более 0,7	Не подлежит установлению					
9.	Строительная промышленность		0,1 га	Не подлежит установлению	Не более 0,7	Не подлежит установлению					
10.	Энергетика		0,1 га	Не подлежит установлению	Не более 0,7	Не подлежит установлению					
11.	Связь		0,1 га	Не подлежит установлению	Не более 0,7	Не подлежит установлению					
12.	Склады		0,1 га	Не подлежит установлению	Не более 0,5	Не подлежит установлению	1 раб. место	Не подлежит установлению	Не более 3 этажей	Не подлежит установлению	
12.1	Складские площадки		0,1 га	Не подлежит установлению	Не более 0,5	Не подлежит установлению	1 раб. место	Не подлежит установле	Не более 3 этажей	Не подлежит установлению	

							нию		
(п. 12.1 введен Решением Первоуральской городской Думы от 27.02.2020 N 265)									
13.	Целлюлозно-бумажная промышленность		0,1 га	Не подлежит установлению	Не более 0,7	Не подлежит установлению			
Вспомогательные виды разрешенного использования									
1.	Деловое управление		0,1 га	Не подлежит установлению	Не более 0,5	5 м от границ "красных линий", минимальное расстояние от объекта капитального строительства до границы земельного участка 3 м	Не подлежит установлению		
(в ред. Решения Первоуральской городской Думы от 26.09.2019 N 213)									
2.	Обеспечение научной деятельности		0,1 га	Не подлежит установлению	Не более 0,5	5 м от границ "красных линий", минимальное расстояние от объекта капитального строительства до границы земельного участка 3 м	1 раб. место	Не подлежит установлению	Не более 10 этажей	Не подлежит установлению

(в ред. Решения Первоуральской городской Думы от 26.09.2019 N 213)									
2.1	Проведение научных исследований		0,1 га	Не подлежит установлению	Не более 0,5	5 м от границ "красных линий", минимальное расстояние от объекта капитального строительства до границы земельного участка 3 м	1 раб. место	Не подлежит установлению	Не более 10 этажей	Не подлежит установлению
(п. 2.1 введен Решением Первоуральской городской Думы от 27.02.2020 N 265)									
3.	Обеспечение деятельности в области гидрометеорологии и смежных с ней областях		0,01 га	Не подлежит установлению	Не более 0,5	5 м от границ "красных линий", минимальное расстояние от объекта капитального строительства до границы земельного участка 3 м	1 раб. место	Не подлежит установлению	Не более 10 этажей	Не подлежит установлению
(в ред. Решения Первоуральской городской Думы от 26.09.2019 N 213)									
4.	Общественное питание		0,05 га	Не подлежит установлению	Не более 0,5	5 м от границ "красных линий", минимальное расстояние от объекта	Не подлежит установлению		

						капитального строительства до границы земельного участка 3 м			
(в ред. Решения Первоуральской городской Думы от 26.09.2019 N 213)									
5.	Коммунальное обслуживание	Не подлежит установлению							
5.1	Предоставление коммунальных услуг		Не подлежит установлению	Не более 0,7	Не подлежит установлению	Не подлежит установлению	Не более 2 этажей	Не подлежит установлению	
(п. 5.1 введен Решением Первоуральской городской Думы от 27.02.2020 N 265)									
5.2.	Административные здания организаций, обеспечивающих предоставление коммунальных услуг		Не подлежит установлению	Не более 0,7	Не подлежит установлению	Не подлежит установлению	Не более 2 этажей	Не подлежит установлению	
(п. 5.2 введен Решением Первоуральской городской Думы от 27.02.2020 N 265)									
КонсультантПлюс: примечание. Нумерация пунктов дана в соответствии с официальным текстом документа.									
7.	Исключен. - Решение Первоуральской городской Думы от 27.02.2020 N 265								
8.	Обеспечение внутреннего правопорядка		0,05 га	Не подлежит установлению	Не более 0,7	5 м от границ "красных линий",	1 раб. место	Не подлежит установлению	

						минимальное расстояние от объекта капитального строительства до границы земельного участка 3 м		
(в ред. Решения Первоуральской городской Думы от 26.09.2019 N 213)								
9.	Железнодорожный транспорт		0,1 га	Не подлежит установлению	Не более 0,7	Не подлежит установлению	1 раб. место	Не подлежит установлению
9.1	Железнодорожные пути	Не подлежит установлению						
(п. 9.1 введен Решением Первоуральской городской Думы от 27.02.2020 N 265)								
9.2	Обслуживание железнодорожных перевозок		0,1 га	Не подлежит установлению	Не более 0,7	1 раб. место		Не подлежит установлению
(п. 9.2 введен Решением Первоуральской городской Думы от 27.02.2020 N 265)								
10.	Автомобильный транспорт		0,1 га	Не подлежит установлению	Не более 0,7	5 м от границ "красных линий", минимальное расстояние от объекта капитального строительства до границы земельного участка 3 м, для	1 раб. место	Не подлежит установлению

						объектов		

(в ред. Решения Первоуральской городской Думы от 26.09.2019 N 213)

10.1	Размещение автомобильных дорог	Не подлежит установлению						

(п. 10.1 введен Решением Первоуральской городской Думы от 27.02.2020 N 265)

10.2	Обслуживание перевозок пассажиров		0,1 га	Не подлежит установлению	Не более 0,7	1 раб. место	Не более 4-х этажей	Не подлежит установлению

(п. 10.2 введен Решением Первоуральской городской Думы от 27.02.2020 N 265)

10.3	Стоянки транспорта общего пользования	Не подлежит установлению						

(п. 10.3 введен Решением Первоуральской городской Думы от 27.02.2020 N 265)

11	Хранение автотранспорта		0,1 га	Не подлежит установлению	Не более 0,7	Не подлежит установлению	1 раб. место		Не подлежит установлению

(п. 11 введен Решением Первоуральской городской Думы от 27.02.2020 N 265)

12	Служебные гаражи		0,1 га	Не подлежит установлению	Не более 0,7	Не подлежит установлению	Не подлежит установлению	Не более 2 этажей	Не подлежит установлению

(п. 12 введен Решением Первоуральской городской Думы от 27.02.2020 N 265)

Приложение № 3 к извещению
Организатору аукциона:
28

В Комитет по управлению имуществом
Администрации городского округа Первоуральск

ЗАЯВКА
на участие в аукционе на право заключения договора аренды земельного участка

Претендент _____
Паспорт: _____
выдан: _____,
_____«_____» _____ _____ года.
зарегистрирован по адресу: _____
_____, ИНН_____ тел:_____, изучив извещение о проведении аукциона, ознакомившись с условиями аукциона, техническими условиями, отчетом и иными документами по земельному участку (документацией по земельному участку), а также с проектом договора аренды земельного участка, настоящим подтверждает отсутствие претензий к состоянию земельного участка по результатам произведенного осмотра земельного участка на местности, выражает (выражаю) намерение участвовать в аукционе, проводимым Администрацией городского округа Первоуральск в лице Комитета по управлению имуществом (далее – Организатор аукциона), который состоится«_____» _____ 20___ года, на право заключения договора аренды земельного участка – кадастровый номер 66:58:_____:_____, площадью _____ кв.м., местоположение _____, категория – _____, разрешенное использование_____.

1. В случае победы на аукционе принимаю на себя обязательства:
1) подписать в день проведения аукциона Протокол о результатах аукциона;
2) заключить договор аренды земельного участка в установленные законодательством сроки.
2. В случае если аукцион признан несостоявшимся и только _____ признан (а) участником аукциона, обязуюсь заключить договор аренды земельного участка в установленные законодательством сроки.
3. В случае если аукцион признан несостоявшимся и заявка _____является единственной заявкой, обязуюсь заключить договор аренды земельного участка в установленные законодательством сроки.

Адрес электронной почты, почтовый адрес, для направления уведомлений о результатах рассмотрения предоставленной Организатору аукциона заявки и документов:
_____

29

Банковские реквизиты счета Заявителя, по которым перечисляется сумма возвращаемого задатка: _____.

К заявке приложены следующие документы:
1. Копия паспорта
2. Копия доверенности представителя (в случае, если заявку подает представитель заявителя);
3. Документы, подтверждающие внесение задатка

Даю свое согласие на обработку и опубликование в средствах массовой информации, на официальном сайте в информационно-телекоммуникационной сети Интернет персональных данных в соответствии с Федеральным законом от 27 июля 2006 года № 152-ФЗ.

Подпись Заявителя
(его полномочного представителя) _____(_____)

м.п. «___»_____ 20___ г.

Заявка принята Организатором аукциона:
_____ час. _____ мин. «_____» _____ 20_____г. за № _____

***Все поля в форме заявки обязательны для заполнения.**

Первоуральское производственное Муниципальное унитарное предприятие
«ВОДОКАНАЛ»
(ППМУП «Водоканал»)
Гагарина ул., д. 34, Первоуральск, Свердловская обл., 623100
Тел./факс (3439)66-79-69, E-mail: prvvoda@mail.ru
ИНН/КПП 6625018355/662501001 ОГРН 1036601473292, ОКВЭД 90.00.1

Заместителю Главы Администрации
Городского округа Первоуральск по
муниципальному управлению
Крючкову Д.М.

Технические условия подключения
строящегося (реконструируемого) объекта капитального строительства к сетям водоснабжения и канализации и информация о плате за подключение
№ 104-21 от 30.07.2021 года

ТУ выданы ППМУП «Водоканал»
Срок действия ТУ – три года с момента получения
Основание для выдачи ТУ: заявление от 31.05.2021 года рег. № 5475

Информация о земельном участке и подключаемом объекте Заказчика:

Место расположения земельного участка: г. Первоуральск

Кадастровый номер земельного участка (при наличии) 66:58:0112001:175

Основание продажи или предоставления в аренду (пользование) земельного участка органом местного самоуправления или основание возникновения у Заказчика права собственности (аренды, пользования) на земельный участок:_____

Объект Заказчика: под проектирование и строительство склада металлоконструкций

Срок подключения объекта Заказчика к сетям водоснабжения и водоотведения, в течение которого действуют настоящие Технические условия: не позднее 18 месяцев с момента заключения договора на подключение(технологическое присоединение) к сетям водоснабжения и водоотведения.

Максимальная присоединяемая нагрузка (увеличение присоединенной нагрузки) объекта в возможных точках подключения к сетям водоснабжения и водоотведения:
по водоснабжению возможная точка подключения – на границе земельного участка при условии строительства участка водопровода Ду-50 мм от водопровода ППМУП «Водоканал» до границы земельного участка; удаленность от запрашиваемого участка составляет -747 пм;
максимальная присоединяемая нагрузка – 15, 0 $м^3$/сут.
по водоотведению возможная точка подключения на границе земельного участка при условии строительства участка коллектора Ду-100 мм от коллектора ППМУП «Водоканал» до границы земельного участка; удаленность от запрашиваемого участка составляет - 225 пм; максимальная присоединяемая нагрузка – 15, 0 $м^3$/сут.

Для подключения своего объекта к сетям водоснабжения и водоотведения в период срока действия ТУ **Заказчик должен** выполнить действия, указанные в примечаниях.

Настоящие Технические условия не являются Условиями подключения объекта Заказчика к сетям водоснабжения и водоотведения и **не являются** основанием для проектирования устройств и сооружения для присоединения объекта Заказчика к сетям водоснабжения и водоотведения.

Информация о плате за подключение объекта капитального строительства к сетям инженерно-технического обеспечения:
за подключаемую нагрузку по водоснабжению и водоотведению _0_ руб./$м^3$;
за протяженность сети определяется из следующих данных: диаметра трубопровода, способа прокладки и виду грунта (см таблицу 1).

Таблица 1

Дифференциация по виду грунта	Дифференциация по типу прокладки	Дифференциация по диаметрам	2021 Ставка тарифа за протяженность сети, руб./м сетей (без НДС)
Холодное водоснабжение			
сухой	*открытый*	*диаметр 40мм и менее*	*4958*
		диаметр от 40 мм до 70 мм (включительно)	*6004*
		диаметр от 100мм до 150мм (включительно)	*7992*
		диаметр от 150мм до 200мм (включительно)	*8847*
		диаметр от 200мм до 250мм (включительно)	*10218*
	открытый в футляре	*диаметр 40мм и менее*	*5845*
		диаметр от 40 мм до 70 мм (включительно)	*4554*
		диаметр от 70 мм до 100 мм (включительно)	*9023*
		диаметр от 100мм до 150мм (включительно)	*8816*
		диаметр от 150мм до 200мм (включительно)	*10342*
		диаметр от 200мм до 250мм (включительно)	*13776*
	закрытый	*диаметр от 40 мм до 70 мм (включительно)*	*5057*
мокрый	*открытый*	*диаметр 40мм и менее*	*5071*
		диаметр от 100 мм до 150 мм (включительно)	*8152*
		диаметр от 150 мм до 200 мм (включительно)	*11586*
		диаметр от 200мм до 250мм (включительно)	*12865*
	закрытый	*диаметр от 40 мм до 70 мм (включительно)*	*5116*
Водоотведение			
сухой	*открытый*	*диаметр от 40 мм до 70 мм (включительно) в 2 нитки*	*5954*
		диаметр от 70мм до 100мм (включительно)	*3447*
		диаметр от 100мм до 150мм (включительно)	*4244*
		диаметр от 150мм до 200мм (включительно)	*5297*
	открытый в футляре	*диаметр от 70 мм до 100 мм (включительно)*	*13005*
		диаметр от 100мм до 150мм (включительно)	*4905*
		диаметр от 150мм до 200мм (включительно)	*10941*
		диаметр от 200мм до 250мм (включительно)	*15126*
	закрытый	*диаметр от 200 мм до 250 мм (включительно)*	*17160*
мокрый	*открытый*	*диаметр от 100 мм до 150 мм (включительно)*	*4314*
		диаметр от 150 мм до 200 мм (включительно)	*5669*
	закрытый	*диаметр от 200 мм до 250 мм (включительно)*	*17547*

Тарифы утверждены Региональной энергетической комиссией Свердловской области, Постановление от 16.12.2020 года №249-ПК.
дата окончания срока действия указанного тарифа – 31.12.2021 года;
дата повторного обращения за информацией о плате за подключение – 31.12.2021.

Примечания
к Техническим условиям подключения объекта Заказчика к сетям водоснабжения и водоотведения, обслуживаемым ППМУП "ВОДОКАНАЛ"

Обязанности Заказчика, которые он должен выполнить в течение одного года с даты выдачи ТУ:
уточнить или определить:
режим водопотребления и водоотведения и величину максимальной подключаемой нагрузки;
требуемое давление воды на водопроводном вводе объекта;
состав сточных вод, отводимых в централизованную систему водоотведения;
обратиться в ППМУП "ВОДОКАНАЛ" с заявкой на заключение договора о подключении объекта к сетям водоснабжения и водоотведения и получение Условий подключения;
заключить договор о подключении объекта Заказчика к сетям водоснабжения и водоотведения.

Обязанности Заказчика, которые он должен выполнить в течение срока действия ТУ:
выполнить все свои обязательства по договору о подключении своего объекта к сетям водоснабжения и водоотведения;
подписать со своей стороны два экземпляра полностью оформленного договора о подключении объекта к сетям водоснабжения и водоотведения с приложением к нему оформленных и подписанных со своей стороны:
передать в Водоканал оба оформленных и подписанных со своей стороны экземпляра указанного выше договора (с приложениями к нему);
Заявка на заключение договора о подключении и получение Условий подключения должна быть направлена Заказчиком в ППМУП "ВОДОКАНАЛ" до начала разработки проектной документации на строительство (реконструкцию) объекта Заказчика.

Директор ППМУП «Водоканал» А.А. Кириллов

Исполнитель Данилова А.А.
тел 66-72-26

Технические условия получил: _____
(подпись, фамилия, имя, отчество (полностью) и № паспорта лица, получившего ТУ)

«__» _____ 20__ г.

Схема к техническим условиям № 104-21 от 30.07.2021 года

Схема к техническим условиям № 104-21 от 30.07.2021 года

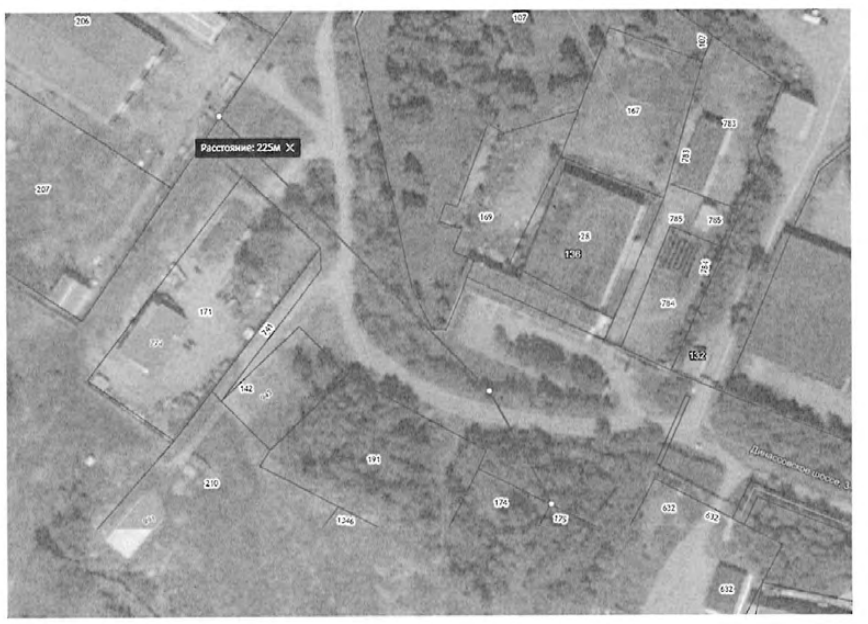

Примечания

к Техническим условиям подключения объекта Заказчика к сетям водоснабжения и водоотведения, обслуживаемым ППМУП "ВОДОКАНАЛ"

Обязанности Заказчика, которые он должен выполнить в течение одного года с даты выдачи ТУ:

уточнить или определить:

режим водопотребления и водоотведения и величину максимальной подключаемой нагрузки;

требуемое давление воды на водопроводном вводе объекта;

состав сточных вод, отводимых в централизованную систему водоотведения;

обратиться в ППМУП "ВОДОКАНАЛ" с заявкой на заключение договора о подключении объекта к сетям водоснабжения и водоотведения и получение Условий подключения;

заключить договор о подключении объекта Заказчика к сетям водоснабжения и водоотведения.

Обязанности Заказчика, которые он должен выполнить в течение срока действия ТУ:

выполнить все свои обязательства по договору о подключении своего объекта к сетям водоснабжения и водоотведения;

подписать со своей стороны два экземпляра полностью оформленного договора о подключении объекта к сетям водоснабжения и водоотведения с приложением к нему оформленных и подписанных со своей стороны:

передать в Водоканал оба оформленных и подписанных со своей стороны экземпляра указанного выше договора (с приложениями к нему);

Заявка на заключение договора о подключении и получение Условий подключения должна быть направлена Заказчиком в ППМУП "ВОДОКАНАЛ" до начала разработки проектной документации на строительство (реконструкцию) объекта Заказчика.

Директор ППМУП «Водоканал» А.А. Кириллов

Исполнитель Протасова О.И.
тел 66-72-26

Технические условия получил: _____
(подпись, фамилия, имя, отчество (полностью) и № паспорта лица, получившего ТУ)

«__» _____ 20__ г.

Схема к техническим условиям № 76-21 от 31.05.2021 года

Первоуральское производственное Муниципальное унитарное предприятие «ВОДОКАНАЛ» (ППМУП «Водоканал»)

Гагарина ул., д. 34, Первоуральск, Свердловская обл., 623100
Тел./факс (3439)66-79-69, E-mail: prvvoda@mail.ru
ИНН/КПП 6625018355/662501001 ОГРН 1036601473292, ОКВЭД 90.00.1

Заместителю Главы Администрации
Городского округа Первоуральск по
муниципальному управлению
Крючкову Д.М.

Технические условия подключения строящегося (реконструируемого) объекта капитального строительства к сетям водоснабжения и канализации и информация о плате за подключение № 76-21 от 31.05.2021 года

ТУ выданы ППМУП «Водоканал»
Срок действия ТУ – три года с момента получения
Основание для выдачи ТУ: заявление от 27.05.2021 года рег. № 76

Информация о земельном участке и подключаемом объекте Заказчика:

Место расположения земельного участка: г. Первоуральск

Кадастровый номер земельного участка (при наличии) 66:58:0112001:174

Основание продажи или предоставления в аренду (пользование) земельного участка органом местного самоуправления или основание возникновения у Заказчика права собственности (аренды, пользования) на земельный участок:_____

Объект Заказчика: под проектирование и строительство склада металлоконструкций

Срок подключения объекта Заказчика к сетям водоснабжения и водоотведения, в течение которого действуют настоящие Технические условия: не позднее 18 месяцев с момента заключения договора на подключение(технологическое присоединение) к сетям водоснабжения и водоотведения.

Максимальная присоединяемая нагрузка (увеличение присоединенной нагрузки) объекта в возможных точках подключения к сетям водоснабжения и водоотведения:
по водоснабжению возможная точка подключения – на границе земельного участка при условии строительства участка водопровода Ду-50 мм от водопровода ППМУП «Водоканал» до границы земельного участка; удаленность от запрашиваемого участка составляет -747 пм;
максимальная присоединяемая нагрузка – 15, 0 м^3/сут.
по водоотведению возможная точка подключения на границе земельного участка при условии строительства участка коллектора Ду-100 мм от коллектора ППМУП «Водоканал» до границы земельного участка; удаленность от запрашиваемого участка составляет - 200 пм; максимальная присоединяемая нагрузка – 15, 0 м^3/сут.

Для подключения своего объекта к сетям водоснабжения и водоотведения в период срока действия ТУ **Заказчик должен** выполнить действия, указанные в примечаниях.

Настоящие Технические условия не являются Условиями подключения объекта Заказчика к сетям водоснабжения и водоотведения и **не являются** основанием для проектирования устройств и сооружения для присоединения объекта Заказчика к сетям водоснабжения и водоотведения.

Информация о плате за подключение объекта капитального строительства к сетям инженерно технического обеспечения:
за подключаемую нагрузку по водоснабжению и водоотведению 0 руб./м^3;
за протяженность сети определяется из следующих данных: диаметра трубопровода, способа прокладки виду грунта (см таблицу 1).

Администрация городского округа
Первоуральск
03.06.2021
Вх.№ 6976

Таблица 1

Дифференциация по виду грунта	Дифференциация по типу прокладки	Дифференциация по диаметрам	2021 Ставка тарифа за протяженность сети, руб./м сетей (без НДС)
		Холодное водоснабжение	
сухой	*открытый*	*диаметр 40мм и менее*	*4958*
		диаметр от 40 мм до 70 мм (включительно)	*6004*
		диаметр от 100мм до 150мм (включительно)	*7992*
		диаметр от 150мм до 200мм (включительно)	*8847*
		диаметр от 200мм до 250мм (включительно)	*10218*
	открытый в футляре	*диаметр 40мм и менее*	*5845*
		диаметр от 40 мм до 70 мм (включительно)	*4554*
		диаметр от 70 мм до 100 мм (включительно)	*9023*
		диаметр от 100мм до 150мм (включительно)	*8816*
		диаметр от 150мм до 200мм (включительно)	*10342*
		диаметр от 200мм до 250мм (включительно)	*13776*
	закрытый	*диаметр от 40 мм до 70 мм (включительно)*	*5057*
мокрый	*открытый*	*диаметр 40мм и менее*	*5071*
		диаметр от 100 мм до 150 мм (включительно)	*8152*
		диаметр от 150 мм до 200 мм (включительно)	*11586*
		диаметр от 200мм до 250мм (включительно)	*12865*
	закрытый	*диаметр от 40 мм до 70 мм (включительно)*	*5116*
		Водоотведение	
сухой	*открытый*	*диаметр от 40 мм до 70 мм (включительно) в 2 нитки*	*5954*
		диаметр от 70мм до 100мм (включительно)	*3447*
		диаметр от 100мм до 150мм (включительно)	*4244*
		диаметр от 150мм до 200мм (включительно)	*5297*
	открытый в футляре	*диаметр от 70 мм до 100 мм (включительно)*	*13005*
		диаметр от 100мм до 150мм (включительно)	*4905*
		диаметр от 150мм до 200мм (включительно)	*10941*
		диаметр от 200мм до 250мм (включительно)	*15126*
	закрытый	*диаметр от 200 мм до 250 мм (включительно)*	*17160*
мокрый	*открытый*	*диаметр от 100 мм до 150 мм (включительно)*	*4314*
		диаметр от 150 мм до 200 мм (включительно)	*5669*
	закрытый	*диаметр от 200 мм до 250 мм (включительно)*	*17547*

Тарифы утверждены Региональной энергетической комиссией Свердловской области, Постановление 16.12.2020 года №249-ПК.
дата окончания срока действия указанного тарифа – 31.12.2021 года;
дата повторного обращения за информацией о плате за подключение – 31.12.2021.

Схема к техническим условиям № 76-21 от 31.05.2021 года

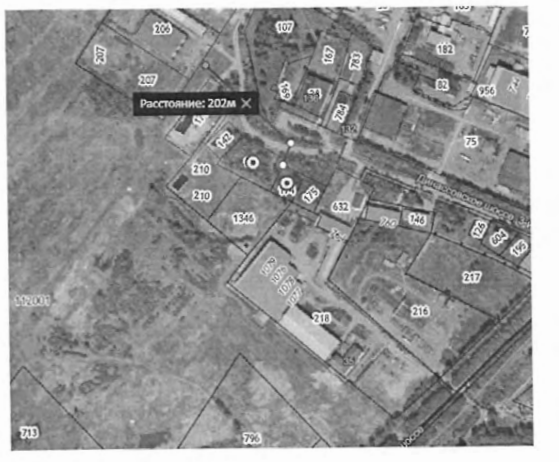

Первоуральское производственное Муниципальное унитарное предприятие «ВОДОКАНАЛ» (ППМУП «Водоканал»)
Гагарина ул., д. 34, Первоуральск, Свердловская обл., 623100
Тел./факс (3439)66-79-69, E-mail: prvvoda@mail.ru
ИНН/КПП 6625018355/662501001 ОГРН 1036601473292, ОКВЭД 90.00.1

Заместителю Главы Администрации
Городского округа Первоуральск по
муниципальному управлению
Крючкову Д.М.

Технические условия подключения строящегося (реконструируемого) объекта капитального строительства к сетям водоснабжения и канализации и информация о плате за подключение № 103-21 от 30.07.2021 года

ТУ выданы ППМУП «Водоканал»
Срок действия ТУ – три года с момента получения
Основание для выдачи ТУ: заявление от 28.05.2021 года рег. № 5422

Информация о земельном участке и подключаемом объекте Заказчика:

Место расположения земельного участка: г. Первоуральск

Кадастровый номер земельного участка (при наличии) 66:58:0112001:191

Основание продажи или предоставления в аренду (пользование) земельного участка органом местного самоуправления или основание возникновения у Заказчика права собственности (аренды, пользования) на земельный участок:_____

Объект Заказчика: под проектирование и строительство базы складирования металлопроката и стройматериалов

Срок подключения объекта Заказчика к сетям водоснабжения и водоотведения, в течение которого действуют настоящие Технические условия: не позднее 18 месяцев с момента заключения договора на подключение (технологическое присоединение) к сетям водоснабжения и водоотведения.

Максимальная присоединяемая нагрузка (увеличение присоединенной нагрузки) объекта в возможных точках подключения к сетям водоснабжения и водоотведения:
по водоснабжению возможная точка подключения – на границе земельного участка при условии строительства участка водопровода Ду-50 мм от водопровода ППМУП «Водоканал» до границы земельного участка; удаленность от запрашиваемого участка составляет -770 пм;
максимальная присоединяемая нагрузка – 20, 0 м^3/сут.
по водоотведению возможная точка подключения на границе земельного участка при условии строительства участка коллектора Ду-100 мм от коллектора ППМУП «Водоканал» до границы земельного участка; удаленность от запрашиваемого участка составляет - 200 пм; максимальная присоединяемая нагрузка – 20, 0 м^3/сут.

Для подключения своего объекта к сетям водоснабжения и водоотведения в период срока действия ТУ **Заказчик должен** выполнить действия, указанные в примечаниях.

Настоящие Технические условия не являются Условиями подключения объекта Заказчика к сетям водоснабжения и водоотведения и **не являются** основанием для проектирования устройств и сооружения для присоединения объекта Заказчика к сетям водоснабжения и водоотведения.

Информация о плате за подключение объекта капитального строительства к сетям инженерно-технического обеспечения:
за подключаемую нагрузку по водоснабжению и водоотведению 0 руб./м^3;
за протяженность сети определяется из следующих данных: диаметра трубопровода, способа прокладки и виду грунта (см таблицу 1).

Таблица 1

Дифференциация по виду грунта	Дифференциация по типу прокладки	Дифференциация по диаметрам	2021 Ставка тарифа за протяженность сети, руб./м сетей (без НДС)
Холодное водоснабжение			
сухой	*открытый*	*диаметр 40мм и менее*	*4958*
		диаметр от 40 мм до 70 мм (включительно)	*6004*
		диаметр от 100мм до 150мм (включительно)	*7992*
		диаметр от 150мм до 200мм (включительно)	*8847*
		диаметр от 200мм до 250мм (включительно)	*10218*
	открытый в футляре	*диаметр 40мм и менее*	*5845*
		диаметр от 40 мм до 70 мм (включительно)	*4554*
		диаметр от 70 мм до 100 мм (включительно)	*9023*
		диаметр от 100мм до 150мм (включительно)	*8816*
		диаметр от 150мм до 200мм (включительно)	*10342*
		диаметр от 200мм до 250мм (включительно)	*13776*
	закрытый	*диаметр от 40 мм до 70 мм (включительно)*	*5057*
мокрый	*открытый*	*диаметр 40мм и менее*	*5071*
		диаметр от 100 мм до 150 мм (включительно)	*8152*
		диаметр от 150 мм до 200 мм (включительно)	*11586*
		диаметр от 200мм до 250мм (включительно)	*12865*
	закрытый	*диаметр от 40 мм до 70 мм (включительно)*	*5116*
Водоотведение			
сухой	*открытый*	*диаметр от 40 мм до 70 мм (включительно) в 2 нитки*	*5954*
		диаметр от 70мм до 100мм (включительно)	*3447*
		диаметр от 100мм до 150мм (включительно)	*4244*
		диаметр от 150мм до 200мм (включительно)	*5297*
	открытый в футляре	*диаметр от 70 мм до 100 мм (включительно)*	*13005*
		диаметр от 100мм до 150мм (включительно)	*4905*
		диаметр от 150мм до 200мм (включительно)	*10941*
		диаметр от 200мм до 250мм (включительно)	*15126*
	закрытый	*диаметр от 200 мм до 250 мм (включительно)*	*17160*
мокрый	*открытый*	*диаметр от 100 мм до 150 мм (включительно)*	*4314*
		диаметр от 150 мм до 200 мм (включительно)	*5669*
	закрытый	*диаметр от 200 мм до 250 мм (включительно)*	*17547*

Тарифы утверждены Региональной энергетической комиссией Свердловской области, Постановление от 16.12.2020 года №249-ПК
дата окончания срока действия указанного тарифа – 31.12.2021 года;
дата повторного обращения за информацией о плате за подключение – 31.12.2021.

Примечания
к Техническим условиям подключения объекта Заказчика к сетям водоснабжения и водоотведения, обслуживаемым ППМУП "ВОДОКАНАЛ"

Обязанности Заказчика, которые он должен выполнить в течение одного года с даты выдачи ТУ:
уточнить или определить:
режим водопотребления и водоотведения и величину максимальной подключаемой нагрузки;
требуемое давление воды на водопроводном вводе объекта;
состав сточных вод, отводимых в централизованную систему водоотведения;
обратиться в ППМУП "ВОДОКАНАЛ" с заявкой на заключение договора о подключении объекта к сетям водоснабжения и водоотведения и получение Условий подключения;
заключить договор о подключении объекта Заказчика к сетям водоснабжения и водоотведения.

Обязанности Заказчика, которые он должен выполнить в течение срока действия ТУ:
выполнить все свои обязательства по договору о подключении своего объекта к сетям водоснабжения и водоотведения;
подписать со своей стороны два экземпляра полностью оформленного договора о подключении объекта к сетям водоснабжения и водоотведения с приложением к нему оформленных и подписанных со своей стороны:
передать в Водоканал оба оформленных и подписанных со своей стороны экземпляра указанного выше договора (с приложениями к нему);
Заявка на заключение договора о подключении и получение Условий подключения должна быть направлена Заказчиком в ППМУП "ВОДОКАНАЛ" до начала разработки проектной документации на строительство (реконструкцию) объекта Заказчика.

Директор ППМУП «Водоканал» А.А. Кириллов

Исполнитель Данилова А.А.
тел 66-72-26

Технические условия получил: _____
(подпись, фамилия, имя, отчество (полностью) и № паспорта лиц, получившего ТУ)
«__» _____ 20__ г.

Схема к техническим условиям № 103-21 от 30.07.2021 года

Схема к техническим условиям № 103-21 от 30.07.2021 года

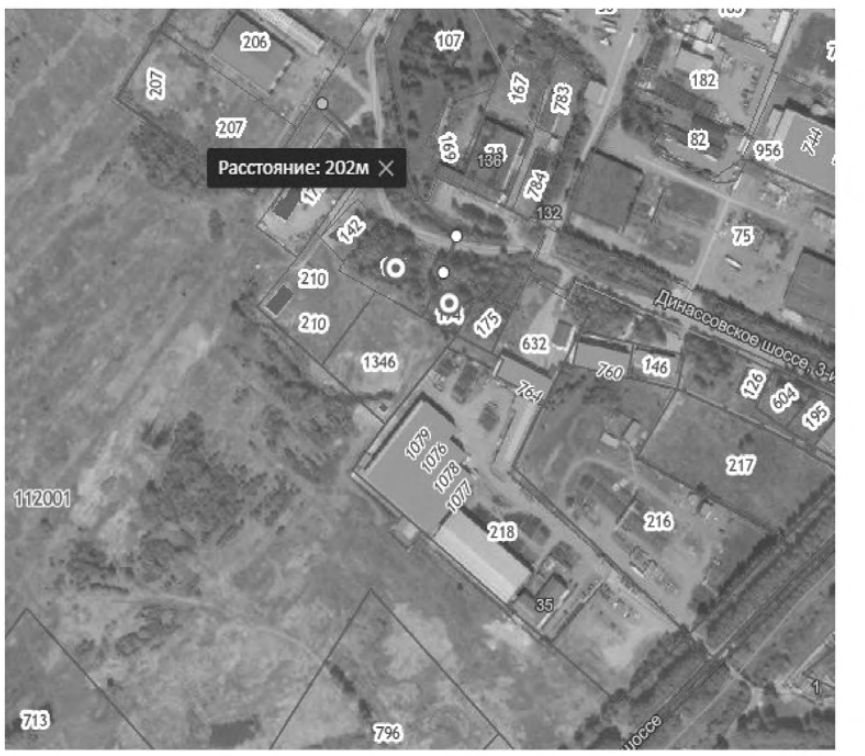

Извещение о проведении собрания о согласовании местоположения границы земельного участка

Кадастровым инженером Зюзиной Верой Андреевной, номер регистрации в гос. реестре лиц, осуществляющих кадастровую деятельность: 9970, СНИЛС: 094-540-171 67, почтовый адрес: 623100, Свердловская обл., г. Первоуральск, ул. Физкультурников, д. 1 (ООО «УралКомЗем», тел. 8-3439-64-44-44, эл. почта: vera.ziuzina@yandex.ru) выполняются кадастровые работы в отношении земельного участка с К№66:58:0801002:202, расположенного по адресу: Свердловская обл., г. Первоуральск, с. Слобода, ул. Полевая, д.6, кадастровый квартал 66:58:0801002.

Заказчиком кадастровых работ является Миронов Г.М., почтовый адрес: Свердловская обл., г. Первоуральск, ул. Ленина, д.45А, кв.45.

Собрание по поводу согласования местоположения границ состоится по адресу: Свердловская обл., г. Первоуральск, ул. Физкультурников, д. 1, 26 ноября 2021 г. в 10 часов.

С проектом межевого плана земельного участка можно ознакомиться по адресу: Свердловская обл., г. Первоуральск, ул. Физкультурников, д. 1, ООО «УралКомЗем».

Требования о проведении согласования местоположения границ земельных участков на местности принимаются с 26 октября 2021 г. по 9 ноября 2021 г., обоснованные возражения о местоположении границ земельных участков после ознакомления с проектом межевого плана принимаются с 26 октября 2021 г. по 9 ноября 2021 г. по адресу: Свердловская обл., г. Первоуральск, ул. Физкультурников, д. 1.

Смежные земельные участки, в отношении местоположения границ которых проводится согласование:

К№66:58:0801002:201, Свердловская обл., г. Первоуральск, с. Слобода, ул. Зеленая, д.34;

К№66:58:0801002:207, Свердловская обл., г. Первоуральск, с. Слобода, ул. Полевая, д.7.

При проведении согласования местоположения границ при себе необходимо иметь документ, удостоверяющий личность, а также документы о правах на земельный участок (ч.12 ст.39, ч.2 ст.40 Федерального закона от 24 июля 2007 г. № 221-ФЗ «О кадастровой деятельности»).

Протокол подведения итогов от 18 октября 2021 года № 5

по приему заявлений в соответствии со статьей 39.18 Земельного кодекса Российской Федерации по извещению о предоставлении земельного участка для индивидуального жилищного строительства, опубликованному 14 сентября 2021 года в Общественно-политической газете «Вечерний Первоуральск», на официальном сайте Администрации ГО Первоуральск prvadm@prvadm.ru и на официальном сайте Российской Федерации для размещения информации о проведении торгов torgi.gov.ru.

№	Адрес	Кадастровый номер, площадь	Заявитель	Заявление требованиям соответствует/не соответствует	Причина несоответствия	Итог
1.	Российская Федерация, Свердловская обл., городской округ Первоуральск, г. Первоуральск, ул. Чернышевского, 32	Земельный участок не стоит на государственном кадастровом учете, 1313 кв. метров	1. Старек Н.А. (заявление от 13.10.2021 года) 2. Ишанов Р.М. (заявление от 13.10.2021 года)	1. соответствует 2. соответствует		Образование земельного участка и проведение аукциона по продаже земельного участка

Председатель комитета по
управлению имуществом Администрации
городского округа Первоуральск Т.А. Максименко

ИНФОРМАЦИЯ

Администрация городского округа Первоуральск, в соответствии с Бюджетным кодексом Российской Федерации, Федеральным законом «Об общих принципах организации местного самоуправления в Российской Федерации», Уставом городского округа Первоуральск объявляет о проведении публичных слушаний по обсуждению проекта бюджета городского округа Первоуральск на 2022 год и плановый период 2023 и 2024 годов.

Слушания состоятся 11 ноября 2021 года в 18 час. 00 мин. по адресу: г.Первоуральск, ул.Ватутина, 41, здание Администрации городского округа Первоуральск, зал заседаний (каб. № 335). Регистрация участников начнется в 17 час. 30 мин., при предъявлении паспорта, **QR-кода.**

Ознакомиться и получить документы, предлагаемые к рассмотрению на публичных слушаниях, можно на сайте городского округа Первоуральск www.prvadm.ru, в разделе «Официально», подразделе «Обсуждения», разделе «Публичные слушания».

Предложения по проекту бюджета направлять в Финансовое управление в срок до 03 ноября 2021 года по адресу: г.Первоуральск, ул.Ватутина, 41, каб. 332, по факсу: 64-88-33 или по эл.почте: prv_fin@mail.ru.

Телефоны для справок: 64-30-57, 64-99-55.

Для участия допускаются жители городского округа Первоуральск.

В соответствии с Указом Губернатора Свердловской области от 13 октября 2021 года № 598-УГ «О внесении изменений в Указ Губернатора Свердловской области от 18.03.2020 N 100-УГ "О введении на территории Свердловской области режима повышенной готовности и принятии дополнительных мер по защите населения от новой коронавирусной инфекции (2019-nCoV)»

с 25 октября 2021 года **посещение гражданами, достигшими возраста 18 лет, зданий органов местного самоуправления допускается при наличии у таких граждан QR-кода**, оформленного с использованием федеральной государственной информационной системы "Единый портал государственных и муниципальных услуг (функций)" и подтверждающего, что гражданину проведена профилактическая прививка против новой коронавирусной инфекции (2019-nCoV) (далее - QR-код), или медицинского документа, подтверждающего, что гражданину проведена профилактическая прививка против новой коронавирусной инфекции (2019-nCoV) не более шести месяцев назад (вторым компонентом вакцины или однокомпонентной вакциной против новой коронавирусной инфекции (2019-nCoV), прошедшей государственную регистрацию в Российской Федерации) либо что гражданин перенес новую коронавирусную инфекцию (2019-nCoV) не более шести месяцев назад (далее - медицинский документ), **а также документа, удостоверяющего личность гражданина.**

При себе иметь индивидуальные средства защиты дыхательных путей, одноразовые перчатки.

ПРОЕКТ

РЕШЕНИЕ ПЕРВОУРАЛЬСКОЙ ГОРОДСКОЙ ДУМЫ К ПУБЛИЧНЫМ СЛУШАНИЯМ

О бюджете городского округа
Первоуральск на 2022 год и
плановый период 2023 и 2024 годов

На основании Бюджетного кодекса Российской Федерации, руководствуясь статьей 23 Устава городского округа Первоуральск и статьей 6 Положения «О бюджетном устройстве и бюджетном процессе в городском округе Первоуральск», утвержденного Решением Первоуральской городской Думы от 27 июля 2017 года № 649, Первоуральская городская Дума

Решила:

1. Утвердить основные характеристики бюджета городского округа Первоуральск на 2022 год:

1) Объем доходов бюджета городского округа Первоуральск в сумме 2 300 573,00т.р.

2) Объем расходов бюджета городского округа Первоуральск в сумме 2 413 489,40 т.р.

3) Дефицит бюджета городского округа Первоуральск на 2022 год в сумме 112 916,40 т.р.;

2. Утвердить основные характеристики бюджета городского округа Первоуральск на плановый период 2023 и 2024 годы:

1) Объем доходов бюджета городского округа Первоуральск:
на 2023 год в сумме 2 396 758,24 т.р.
на 2024 год в сумме 2 496 000,00 т.р.

2) Объем расходов местного бюджета городского округа Первоуральск:
на 2023 год в сумме 2 434 816,82 т.р., в том числе общий объем условно утверждаемых расходов 59 386,00 т.р.;
на 2024 год в сумме 2 576 921,05 т.р., в том числе общий объем условно утверждаемых расходов 122 711,00 т.р.

3) Дефицит бюджета городского округа Первоуральск
на 2023 год в сумме 38 058,58 т.р.;
на 2024 год в сумме 80 921,05 т.р.

3. Утвердить Свод доходов и расходов бюджета городского округа Первоуральск на 2022 год и плановый период 2023 и 2024 годов, свод источников внутреннего финансирования дефицита бюджета, программу муниципальных внутренних заимствований городского округа Первоуральск согласно приложениям 1, 2, 3 и 4 к настоящему Решению.

4. Контроль за исполнением настоящего решения возложить на Комитет по бюджету, финансам и налогам Первоуральской городской Думы (К.В. Коротаев).

Председатель Первоуральской городской Думы Г.В. Селькова

Глава городского округа Первоуральск И.В. Кабец

Приложение № 1
к проекту решения Первоуральской городской Думы
"О бюджете городского округа Первоуральск на 2022 год
и плановый период 2023 и 2024 годов"

Свод доходов бюджета городского округа Первоуральск, сгруппированных в соответствии с классификацией доходов бюджетов Российской Федерации, на 2022 год и плановый период 2023 и 2024 годов

(тыс.руб.)

	Наименование группы, подгруппы, статьи, подстатьи или элемента доходов	2022 год	2023 год	2024 год
1	2	3	4	5
	Налоговые и неналоговые доходы	1 559 100,00	1 592 500,00	1 661 081,00
	Безвозмездные поступления в объеме дотаций и субсидий на выравнивание бюджетной обеспеченности из областного бюджета	741 473,00	804 258,24	834 919,00
	Всего доходов	**2 300 573,00**	**2 396 758,24**	**2 496 000,00**

ГЛАВА ГОРОДСКОГО ОКРУГА ПЕРВОУРАЛЬСК

ПОСТАНОВЛЕНИЕ

21.10.2021 № 86

г. Первоуральск

О назначении публичных слушаний
по проекту бюджета городского округа
Первоуральск на 2022 год
и плановый период 2023 и 2024 годов

Руководствуясь статьей 28 Федерального закона Российской Федерации от 06 октября 2003 года № 131-ФЗ «Об общих принципах организации местного самоуправления в Российской Федерации», статьей 17 Устава городского округа Первоуральск, Положением о порядке организации и проведении публичных слушаний в городском округе Первоуральск, утвержденным Решением Первоуральского городского Совета от 27 февраля 2020 года № 268 «Об утверждении Положения о порядке организации и проведения публичных слушаний в городском округе Первоуральск», Глава городского округа Первоуральск

ПОСТАНОВЛЯЕТ:

1. Вынести на публичные слушания проект бюджета городского округа Первоуральск на 2022 год и плановый период 2023 и 2024 годов.

2. Администрации городского округа Первоуральск:

1) в срок до 27 октября 2021 года опубликовать проект решения, выносимый на публичные слушания, в газете «Вечерний Первоуральск» и на официальном сайте городского округа Первоуральск.

2) назначить проведение публичных слушаний на 11 ноября 2021 года в зале заседаний Администрации городского округа Первоуральск в 18 часов 00 минут (ул. Ватутина, 41, кабинет 335) .

3) организовать и провести публичные слушания.

3. Утвердить состав комиссии по организации и проведению публичных слушаний согласно приложению.

4. Настоящее постановление опубликовать в газете «Вечерний Первоуральск» и разместить на официальном сайте городского округа Первоуральск.

И.о.Главы городского округа Первоуральск
заместитель Главы Администрации
по финансово-экономической политике М.Ю. Ярославцева

Приложение № 2
к проекту решения Первоуральской городской Думы
"О бюджете городского округа Первоуральск на 2022 год
и плановый период 2023 и 2024 годов"

Свод расходов бюджета городского округа Первоуральск на 2022 год и плановый период 2023 и 2024 годов по разделам функциональной классификации расходов бюджетов РФ

(тыс.руб.)

Код разде	Наименование	2022 год	2023 год	2024 год
1	2	3	4	5
0100	Общегосударственные вопросы	195 438,35	188 992,68	194 667,84
0300	Национальная безопасность и правоохранительная деятельность	33 155,00	37 327,83	37 332,16
0400	Национальная экономика	361 048,98	291 091,80	279 789,34
0500	Жилищно-коммунальное хозяйство	334 460,60	342 951,02	404 850,87
0600	Охрана окружающей среды	11 470,76	18 078,29	16 672,22
0700	Образование	1 174 791,36	1 118 768,17	1 163 010,64
0800	Культура, кинематография	162 520,83	189 659,57	200 743,57
1000	Социальная политика	28 529,95	29 146,11	29 698,23
1100	Физическая культура и спорт	104 706,41	149 605,54	117 907,27
1200	Средства массовой информации	5 403,40	5 587,28	5 778,52
1300	Обслуживание государственного муниципального долга	1 963,75	4 222,53	3 759,40
	Всего расходов	**2 413 489,40**	**2 375 430,82**	**2 454 210,05**

Приложение
УТВЕРЖДЕН
постановлением Главы
городского округа Первоуральск
21.10.2021 № 86

СОСТАВ
комиссии по организации и проведению публичных слушаний
по проекту бюджета городского округа Первоуральск
на 2022 год и плановый период 2022 и 2023 годов

1. Кабец И.В. – Глава городского округа Первоуральск, председатель комиссии
2. Крючков Д.М. - заместитель Главы Администрации городского округа Первоуральск по муниципальному управлению, заместитель председателя комиссии
3. Ярославцева М.Ю. – заместитель Главы Администрации городского округа Первоуральск по финансово-экономической политике
4. Васильева Л.В. – заместитель Главы Администрации городского округа Первоуральск по управлению социальной сферой
5. Поляков Д.Н. – заместитель Главы Администрации городского округа Первоуральск по жилищно-коммунальному хозяйству, городскому хозяйству и экологии
6. Тамман В.А. - заместитель Главы Администрации городскому округу Первоуральск по взаимодействию с органами государственной власти и общественными организациями
7. Юдникова А.А. - заместитель Главы Администрации городского округа Первоуральск по проектной и организационной работе
8. Жукова Л.А. – исполняющая обязанности начальника Управления жилищно-коммунального хозяйства и строительства городского округа Первоуральск
9. Максименко Т.А. – председатель Комитета по управлению имуществом Администрации городского округа Первоуральск
10. Селькова Г.В. - председатель Первоуральской городской Думы
11. Обатнина Е.А. – председатель Счетной палаты городского округа Первоуральск
12. Гильманова И.В. - начальник Управления образования городского округа Первоуральск
13. Воробьев А.В. – начальник Управления архитектуры и градостроительства Администрации городского округа Первоуральск
14. Третьяков К.В. – начальник Билимбаевского сельского территориального управления
15. Черных Д.В. – начальник Новоалексеевского сельского территориального управления
16. Санников А.Ю. - начальник Новоуткинского сельского территориального управления
17. Овсянников А.В. - начальник Кузинского сельского территориального управления

Бюджетная роспись (расходы) с изменениями

Дата: 01.01.2022

Документ, учреждение	Вед.	Разд.	Сумма на 2022 год	Сумма на 2023 год	Сумма на 2024 год
ОБСЛУЖИВАНИЕ ГОСУДАРСТВЕННОГО (МУНИЦИПАЛЬНОГО) ДОЛГА	919	1300	**1 963,75**	**4 222,53**	**3 759,40**

Приложение 3
к проекту решения Первоуральской городской Думы
"О бюджете городского округа Первоуральск на 2022 год
и плановый период 2023 и 2024 годов"

Свод источников внутреннего финансирования дефицита бюджета городского округа Первоуральск на 2022 год и плановый период 2023 и 2024 годов

(тыс. руб.)

номер строки	Наименование источников внутреннего финансирования дефицита бюджета городского округа	Код классификации источников финансирования дефицита бюджета	2022 год	2023 год	2024 год
1	Кредиты кредитных организаций в валюте Российской Федерации	919 01 02 00 00 00 0000 000	74 922,20	-7 818,00	-7 818,00
1.1.	Получение кредитов от кредитных организаций бюджетами городских округов в валюте Российской Федерации	919 01 02 00 00 04 0000 700	78 180,00	-	-
1.2.	Погашение бюджетами городских округов кредитов от кредитных организаций в валюте Российской Федерации	919 01 02 01 00 04 0000 800	-3 257,80	-7 818,00	-7 818,00
2	Бюджетные кредиты от других бюджетов бюджетной системы РФ в валюте РФ	919 01 03 00 00 00 0000 000	-415,34	-415,34	0,00
2.1.	Погашение бюджетами городских округов кредитов от других бюджетов бюджетной системы Российской Федерации в валюте Российской Федерации	919 01 03 01 00 04 0000 800	-415,34	-415,34	0,00
3	Изменение остатков средств на счетах по учету средств бюджета	919 01 05 00 00 00 0000 000	38 409,54	46 291,92	88 739,05
4	Итого источников внутреннего финансирования дефицита бюджета городского округа		112 916,40	38 058,58	80 921,05

Приложение 4
к проекту решения Первоуральской городской Думы
"О бюджете городского округа Первоуральск на 2022 год
и плановый период 2023 и 2024 годов"

Программа муниципальных внутренних заимствований городского округа Первоуральск на 2022 год и плановый период 2023 и 2024 годов

(тыс.руб.)

Номер строки	Наименование муниципального внутреннего заимствования городского округа Первоуральск	Остаток основной суммы долга по бюджетным кредитам прошлых лет, на 01.01.2022	Объем привлечения в 2022 году,	Объем средств, направляемых на погашение основной суммы долга в 2022 году	Остаток основной суммы долга по бюджетным кредитам прошлых лет, на 01.01.2023	Объем привлечения в 2023 году,	Объем средств, направляемых на погашение основной суммы долга в 2023 году	Остаток основной суммы долга по бюджетным кредитам прошлых лет, на 01.01.2024	Объем привлечения в 2024 году,	Объем средств, направляемых на погашение основной суммы долга в 2024 году
1	Бюджетные кредиты, привлекаемые в местный бюджет от других бюджетов бюджетной системы Российской Федерации	830,67	0,00	-415,34	415,33	0,00	-415,33	0,00	0,00	0,00
2	Бюджетные кредиты, привлекаемые в местный бюджет от кредитных организаций	0,00	78 180,00	-3 257,50	74 922,50	0,00	-7 818,00	67 104,50	0,00	-7 818,00
3	ВСЕГО	830,67	78 180,00	-3 672,84	75 337,83	0,00	-8 233,33	67 104,50	0,00	-7 818,00

Верно:

ПОЯСНИТЕЛЬНАЯ ЗАПИСКА
по формированию проекта бюджета на 2022 год
и плановый период 2023 и 2024 годов в части местного бюджета

Формирование проекта бюджета городского округа Первоуральск на 2022 год и плановый период 2023 и 2024 годов осуществляется на основе налогового и бюджетного законодательства, действующего на момент составления проекта бюджета.

Прогноз налоговых и неналоговых доходов основан на умеренных прогнозных оценках развития экономики городского округа Первоуральск в среднесрочной перспективе, в соответствии с прогнозом социально-экономического развития городского округа Первоуральск на 2022-2024 годы.

При определении доходной части бюджета городского округа учтены внесенные изменения в налоговое и бюджетное законодательство, вступающие в силу с 1 января 2022 года, в том числе: увеличение ставок акцизов на нефтепродукты и изменение нормативов их распределения в бюджет городского округа.

Доходы бюджета на 2022 год и плановый период 2023 и 2024 годов сформированы из налоговых, неналоговых доходов и безвозмездных поступлений из областного бюджета в объеме дотаций и субсидий на выравнивание бюджетной обеспеченности.

В трехлетнем периоде 2022-2024 годов прогнозируется рост доходов:

Таблица 1
млн. руб.

Наименование показателя	2021 год (РПГД от 24.12.2020 (в ред. от 30.09.2020 № 459)	2022 год (проект)	Рост, снижение к 2021 году	2023 год (проект)	2024 год (проект)
Налоговые и неналоговые доходы, из них:	**1 568,9**	**1 559,1**	**-9,8**	**1 592,5**	**1 661,1**
Налоговые доходы	1 379,0	1 413,2	+34,2	1 435,2	1 496,7
Удельный вес в объеме налоговых и неналоговых доходов, %	73,8	90,6	+16,8 п.п.	90,1	90,1
Неналоговые доходы	189,9	145,9	-44	157,3	164,1
Удельный вес в объеме налоговых и неналоговых доходов, %	10	9,4	-0,6 п.п.	9,9	9,9
Безвозмездные поступления (дотации на выравнивание бюджетной обеспеченности из областного бюджета, прочие безвозмездные поступления, в том числе от возврата остатков неиспользованных субсидий прошлых лет, предоставленных из местного бюджета)	**615,3**	**741,5**	**+126,2**	**804,2**	**834,9**
Всего доходов	**2 184,2**	**2 300,6**	**+116,4**	**2 396,7**	**2 496,0**

Проектом бюджета на 2022 год общий объем доходов прогнозируется с ростом к уточненному объему на 2021 год на 116,4 млн. руб., в том числе:

1) налоговые доходы предусматриваются с ростом на 34,2 млн. рублей, в том числе за счет:
- НДФЛ – на 12,7 млн. руб. за счет прогнозируемого увеличения фонда оплаты труда организаций, расположенных на территории городского округа Первоуральск;
- налогов на совокупный доход – на 37,1 млн. руб. в связи с переходом плательщиков ЕНВД на уплату налогов в связи с применением УСН и патентной системы налогообложения.

2) по неналоговым доходам ожидается снижение на 44 млн. руб. в части доходов от продажи муниципального имущества. Прогноз на 2022 год рассчитан исходя из прогнозируемых поступлений от продажи имущества в соответствии с Прогнозным планом приватизации, утвержденным решением Первоуральской городской Думы от 29.07.2021 № 454, который включает 4 объекта нежилого фонда с предполагаемым объемом доходов в сумме 4,7 млн. руб., а также поступлений в рамках реализации Федерального закона № 159-ФЗ от 22.07.2008 "Об особенностях отчуждения недвижимого имущества, находящегося в государственной или в муниципальной собственности и арендуемого субъектами малого и среднего предпринимательства» (ред. от 08.06.2020).

3) Объем безвозмездных поступлений увеличивается на 126,2 млн. руб. с целью сбалансированности бюджета.

Общий объем доходов бюджета на плановый период прогнозируется в объеме: на 2023 год –2 396,7 млн. руб., на 2024 год –2 496 млн. руб.

Особенности формирования расходов бюджета городского округа Первоуральск на 2022 год и плановый период 2023 и 2024 годов:

1. Использование программно-целевого метода бюджетного планирования.

В 2022 году на территории городского округа Первоуральск предусмотрено финансирование 21 муниципальных программы, в плановом периоде 2023 и 2024 годов предусмотрено финансирование 21 муниципальной программы, мероприятия по которым включают в себя 91,3% от общего объема прогнозных расходов. Непрограммные направления деятельности составят 8,7% от общего объема прогнозных расходов.

2. Сохранение социальной направленности расходов бюджета. Приоритетной задачей остается реализация социальных и экономических задач, определенных Президентом Российской Федерации В.В. Путиным, Губернатором Свердловской области Е.В. Куйвашевым.

3. В 2022 году на территории городского округа Первоуральск реализуется Указ Президента Российской Федерации от 07 мая 2018 года № 204 «О национальных целях и стратегических задачах развития Российской Федерации на период до 2024 года». Выполняются мероприятия в рамках национальных проектов.

4. Обеспечение сбалансированности бюджета городского округа Первоуральск.

Планирование расходов бюджета на очередной финансовый год и плановый период осуществляется в соответствии с расходными обязательствами городского округа Первоуральск, установленными законодательством Российской Федерации, в соответствии с доведенной оценкой расходных полномочий Министерства финансов Свердловской области в пределах прогноза поступления доходов в бюджет городского округа Первоуральск.

Расходы бюджета городского округа Первоуральск в проекте 1 чтения бюджета предусмотрены на 2022 год в сумме 2 413,48 млн.руб., на плановый период 2023 год - 2 434,81

млн.руб., в том числе общий объем условно утверждаемых расходов 59,4 млн.руб., 2024 год – 2 576,92 млн.руб., в том числе общий объем условно утверждаемых расходов 122,7 млн.руб.

В соответствии с постановлением Правительства Свердловской области от 30 сентября 2021 № 641-ПП «Об утверждении методик, применяемых для расчета межбюджетных трансфертов из областного бюджета местным бюджетам, на 2022 год и плановый период 2023 и 2024 годов» в бюджете городского округа Первоуральск запланированы расходы на оплату труда отдельных категорий работников учреждений образования, культуры и архивной деятельности запланированы на основании прогнозного значения среднемесячного дохода от трудовой деятельности по Свердловской области в 2022 году и плановом периоде 2023 и 2024 годов.

Иным работникам бюджетной сферы запланировано повышение заработной платы с 1 октября 2022 года - 1,04, с 1 октября 2023 года - 1,04, с 1 октября 2024 года - 1,04.

Расходы на коммунальные услуги, предоставляемые муниципальным учреждениям, запланированы с ростом с 1 июля 2022 года - 1,04, с 1 июля 2023 года - 1,04, с 1 июля 2024 года - 1,04 в связи с ростом потребительских цен.

Объемы расходов бюджета городского округа Первоуральск на 2023 и 2024 годы определяются исходя из плановых расходов бюджета городского округа Первоуральск на 2022 год с учетом поэтапного повышения заработной платы и ростом цен на товары, работы и услуги.

Основные направления расходования средств в 2022 году
и плановом периоде 2023 и 2024 годов:

1. Образование

По прогнозной оценке наибольший удельный вес в структуре расходов бюджета городского округа Первоуральск в 2022 году приходится на образование 48,68% от общего объема расходов или 1174,8 млн.руб., что на 13,1 млн.р. меньше расходов, предусмотренных на образование в 1 чтении бюджета городского округа Первоуральск 2021 года (1187,9 млн.руб.,). В 2023 году доля расходов на образование составляет 47,10% или 1 118,7 млн.р., в 2024 году доля расходов – 47,39% или 1 163,0 млн.р.

Основная доля расходов запланирована на выплату заработной платы работникам в сфере образования, содержание образовательных учреждений, а также оплату расходов на питание, строительство общеобразовательных организации в городском округе Первоуральск.

2. Национальная экономика

Одним из значимых направлений в 2022 году являются расходы на национальную экономику – 14,96% от общего объема расходов местного бюджета или 361,0 млн.руб., что на 162,6 млн. руб. больше расходов, предусмотренных в 1-ом чтении бюджета городского округа Первоуральск на 2021 год (198,4 млн.руб.). В 2023 году расходы на национальную экономику составят 291,1 млн. руб., в 2024 году – 279,8 млн.руб.

В 2022-2024 годах расходы наибольший объем расходов приходится на дорожное хозяйство расходы планируется направить:
- на содержание объектов дорожного хозяйства и улично-дорожной сети;
- на текущее содержание, обслуживание и восстановление эксплуатационных характеристик объектов дорожного хозяйства;
- на разработку проектов организации дорожного движения;
- на разработку проектной сметной документации для ремонта дорог.

Кроме того, в рамках направления «Национальная экономика» в 2022-2024 годах запланированы расходы:
- на содержание гидротехнических сооружений;
- на поддержку субъектов малого и среднего предпринимательства;
- на работы по перевозке пассажиров автомобильным транспортом по городским маршрутам
- на реализацию мероприятий в рамках муниципальной программы «Управление муниципальной собственностью и земельными ресурсами, расположенными на территории городского округа Первоуральск на 2021 - 2026 годы», в том числе проведение работ по межеванию и паспортизации автодорог городского округа Первоуральск, проведение инвентаризации и кадастровые работы в отношении муниципального и бесхозяйного имущества, объектов коммунальной инфраструктуры, работы по межеванию земельных участков выделяемых под жилищное строительство, под городскими лесами и т.д.
- на реализацию мероприятий в рамках муниципальной программы «Совершенствование градостроительной политики на территории городского округа Первоуральск с 2021 по 2026 годы», и том числе по раеходы на разработку документации по планировке территории, внесение изменений в документы градостроительного зонирования городского округа Первоуральск.

3. Жилищно-коммунальное хозяйство

Расходы на жилищно-коммунальное хозяйство в 2022 году составят 13,86 % от общего объема расходов местного бюджета или 334,5 млн.руб., что на 53,2 млн. руб. больше расходов, предусмотренных в первом чтении бюджета городского округа Первоуральск на 2021 год (281,3 млн.руб.).

В 2023 году расходы на жилищно-коммунальное хозяйство запланированы в объеме 342,9 млн. руб., в 2024 году – 404,8 млн.руб.

В рамках данного раздела запланированы расходы на:
- коммунальное хозяйство;
- содержание нецентрализованных источников водоснабжения;
- расходы на газификацию;
- расходы на капитальный ремонт циркуляционных трубопроводов централизованной системы горячего водоснабжения
- мероприятия по благоустройству: озеленение и очистку территории городского округа Первоуральск, содержание и ремонт памятников, мемориалов, аллей, оформление клумб, высадка деревьев, установка топиариев и малых архитектурных форм кронирование деревьев и т.п;
- содержание мест (площадок) накопления твердых коммунальных отходов
- содержание и охрана территории инновационно-культурного центра;
- содержание фонтана на площади «Победа»;
- содержание и охрана мемориала "Европа-Азия"
- уличное освещение городского округа Первоуральск;
- обновление, приобретение, высадка и содержание зеленых насаждений
- разработка проектно-сметной документации, ремонт и техническое обслуживание сетей наружного освещения;
- предусмотрены расходы на переселение граждан из жилищного фонда, признанного аварийным;

- на приобретение жилья для малоимущих граждан, нуждающихся в улучшении жилищных условий и состоящих на учете в Жилищном отделе Комитета по управлению имуществом Администрации городского округа Первоуральск;
- на снос аварийного жилья;
- на оплату взносов за капитальный ремонт многоквартирных домов, находящихся в муниципальном жилищном фонде, в соответствии с заключенным договором с Региональным Фондом содействия капитальному ремонту в многоквартирных домах Свердловской области.

4. Культура

Расходы на культуру в 2022 году составят 6,73% от общего объема расходов, запланированных в 1 чтении бюджета городского округа Первоуральск, или 162,5 млн.руб., что на 9,9 млн. руб. больше расходов, предусмотренных в первом чтении бюджета городского округа Первоуральск на 2021 год (152,6 млн.руб.). В 2023 году расходы предусмотрены в сумме 189,6 млн.руб., в 2024 году – 200,7 млн.руб.

В 2022-2024 годы расходы запланированы на:
- выполнение муниципального задания учреждениями культуры (ПМБУК «Театр Вариант», ПМБУК «Централизованная библиотечная система», ПМБУК «Централизованная клубная система», ПМКУ «Парк новой культуры»). Предусмотрены расходы на благоустройство Парка, ремонт Дома культуры в п. Билимбай.

5. Физическая культура и спорт:

Расходы на физическую культуру и спорт в 2022 году составят 4,34% от общего объема расходов, запланированных в 1 чтении бюджета городского округа Первоуральск, или 104,7 млн.руб., что на 7,2 млн.руб. больше расходов, предусмотренных в первом чтении бюджета городского округа Первоуральск на 2021 год (97,5 млн.руб.). В 2023 году расходы предусмотрены в сумме 149,6 млн.руб., в 2024 году – 117,9 млн.руб.

В 2022 году в бюджете городского округа Первоуральск запланированы расходы:
- выполнение муниципального задания ПМБУ ФК и С «Старт»;
- предоставление субсидий спортивным организациям городского округа;
- на организацию работы центра тестирования по выполнению нормативов испытаний (тестов) ГТО,
-на создание спортивных площадок (оснащение спортивным оборудованием) для занятий уличной гимнастикой.

6. Прочие расходы

Расходы на решение общегосударственных вопросов составляют 8,10%, расходы на национальную безопасность – 1,37%, на социальную политику составляют - 1,18 % от общего объема расходов.

Бюджетные инвестиции

Расходы на бюджетные инвестиции в 2022 году составляют 5,00% или 120,57 млн.руб., в 2023 году – 164,36 млн.руб., в 2024 году – 219,61 млн.руб. Распределение бюджетных инвестиций по объектам представлено в таблице:

Таблица 2
тыс.руб.

№	Наименование бюджетных инвестиций	Сумма на 2022 год	Сумма на 2023 год	Сумма на 2024 год
1	Приобретение жилых помещений для нуждающихся в улучшении жилищных условий, состоящие на учете очередности по городскому округу Первоуральск	0,00	4 980,53	5 329,25
2	Приобретение жилых помещений и предоставление единовременных денежных выплат гражданам, проживающим в многоквартирных домах, признанных до 01 января 2017 года в установленном порядке аварийными и подлежащими сносу или реконструкции, на условиях софинансирования за счет средств местного бюджета	17 850,00	1 813,35	0,00
3	Приобретение жилых помещений и предоставление единовременных денежных выплат гражданам, проживающим в многоквартирных домах, признанных после 01 января 2017 года в установленном порядке аварийными и подлежащими сносу или реконструкции	6 229,68	5 950,87	6 180,90
4	Газопровод высокого давления п.Вересовка - п.Новоуткинск - д. Трека	9 903,60	0,00	0,00
5	Строительство дошкольной образовательной организации в городском округе Первоуральск	44,11	0,00	0,00
6	Строительство общеобразовательных организации в городском округе Первоуральск	21 372,33	0,00	0,00
7	Строительство образовательных организаций, на условиях софинансирования за счет средств местного бюджета	36 112,00	0,00	0,00
8	Концессионные соглашения в отношении объектов теплоснабжения, (горячего водоснабжения), находящихся в собственности городского округа Первоуральск	29 063,80	151 615,10	208 103,50
	Всего расходов:	**120 575,52**	**164 359,85**	**219 613,65**

Публично-нормативные обязательства

Расходы бюджета на 2022 год и плановый период 2023 и 2024 годов в части исполнения публичных нормативных обязательств на выплату стипендий Главы городского округа Первоуральск Почетным гражданам в соответствии с решением Первоуральской городской Думы от 26.12.2019 N 252 (в действующей редакции) "Об утверждении Положения о присвоении звания "Почетный гражданин городского округа Первоуральск" планируются в сумме 5,1 млн. руб. Планируемое количество стипендиатов – 34 почетных граждан города.

Бюджет городского округа Первоуральск на 2022 год спланирован с дефицитом -112,9 млн.руб, на плановый период на 2023 год – 38,1 млн.руб., на 2024 год –80,9 млн.руб.

Размер муниципального долга городского округа Первоуральск составит:
по состоянию на 01.01.2022 года – 0,83 млн.руб. (реструктуризированный бюджетный кредит, полученный из областного бюджета в 2013 году).
по состоянию на 01.01.2023 года – 75,34 млн.руб.
по состоянию на 01.01.2024 года – 67,10 млн.руб.,

- Администрация городского округа Первоуральск информирует население о предоставлении земельного участка с кадастровым номером 66:58:2001001:66 площадью 1774 кв. метра в собственность за плату, с видом разрешенного использования - личное подсобное хозяйство, расположенного по адресу: Свердловская обл., г. Первоуральск, д. Черемша, ул. Трактовая, д. 32А.

Заявления о намерении участвовать в аукционе по продаже земельного участка принимаются с 26.10.2021 г. по 24.11.2021 г. в форме электронного документа в виде файла в формате doc, docx, txt, xls, xlsx, rtf на адрес официальной электронной почты mu_kp@prvadm.ru.

Заявления, поданные в форме электронного документа, не подписанные электронной подписью или усиленной квалифицированной электронной подписью, либо подписанные электронной подписью, срок действия которой истек на момент поступления заявления, при подведении итогов публикации не учитываются.

Вечерний Первоуральск 16+
ОБЩЕСТВЕННО-ПОЛИТИЧЕСКАЯ ГАЗЕТА
Учредители:
Администрация ГО Первоуральск и ПМУП "Общегородская газета".
Адреса учредителя. г. Первоуральск, ул. Ватутина, 41; ул. Емлина, 20-б.
Издатель и распространитель – ПМУП "Общегородская газета".
Директор – Е.В. Батуева

Главный редактор – Н.Ю. КОНЬКОВА
Газета зарегистрирована в управлении Федеральной службы по надзору за соблюдением законодательства в сфере массовых коммуникаций и охране культурного наследия по Уральскому федеральному округу. Свидетельство ПИ №ФС11-1392 от 21 сентября 2007 г. Газета выходит два раза в неделю. Цена свободная. Подписной индекс 53825.

Телефон редакции..... +7 (3439) 64-87-66 факс .....+7 (3439) 64-87-66.
отдел рекламы, бухгалтерия ..... +7 (3439) 64-94-04,

E-mail: vecher15@yandex.ru, адрес редакции и издателя: 623102,г. Первоуральск,ул. Емлина,20-б.

Газета отпечатана в АО "Первоуральская типография",
г. Первоуральск, пр. Ильича, 26-а. Цена – СВОБОДНАЯ
Заказ N Тираж 40

Реклама – публикации на коммерческой основе