зареченская ярмарка

№44 (1285)
29 октября 2020 г.
Zar-yarmarka.ru

Еженедельник с ТВ программой выходит по четвергам с 1997 года

ЦИТАТА НЕДЕЛИ

Без чуткого, именно чуткого отношения к людям успеха вам не добиться. Это важно для каждого руководителя. В.В. Путин

Читайте в номере:

Коронавирус в атомградах есть, но...Стр.6

Пушистые таблетки от стресса...Стр.7

Время вкусных букетов..Стр.24

2 600010 235416

Деньги на крыше

Несмотря на то, что человек привычно называет себя высшим созданием природы, когда над ним нависает что-то большое и непонятное, первобытные инстинкты берут верх. Примерно такие же эмоции у жителей дома №24 по ул.Ленина вызвала вышка сотового оператора, водружённая на крышу дома.

***- На нашей девятиэтажке поставили сотовую вышку. Вы бы видели, как её поднимали! Она же тяжеленная! Страшно было смотреть,* - поделился эмоциями с редакцией житель этого дома.**

Продолжение на стр.12-13

На правах рекламы

УСПЕЙ КУПИТЬ КВАРТИРУ В ЖК МЕЧТА

В продаже осталось несколько квартир 94,9 м²

С 01.01.2021 года цены на квартиры будут выше

Звони прямо сейчас! Предложение ограничено.

фотография квартиры в ЖК МЕЧТА в готовом дизайне

Компания застройщик ООО СЗ "Градстрой"
8 343 777 16 61

Мы находимся:
г. Заречный, ул. 9 Мая, д.3, офис 3

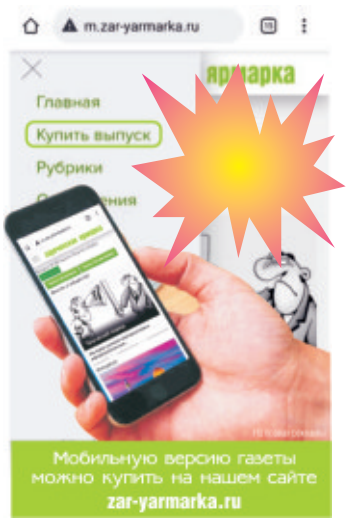

Мобильную версию газеты можно купить на нашем сайте zar-yarmarka.ru

Wow TEXTILE

Салон штор и текстиля

Дарим 50% скидку
на пошив и оформление каждого 2-го окна!

Выезд дизайнера на объект бесплатно!

— текстильное оформление интерьеров
— шторы, подушки, чехлы на мебель
—постельное белье, покрывала готовые и на заказ
— авторский дизайн и свой швейный цех
— выезд дизайнера с образцами ткани на замер
— доставка и установка

www.instagram.com/wow._.textile/

г. Заречный, ул. Кузнецова 7 А, ТЦ «Верный», 2 этаж
Выезд дизайнера: 8-962-310-28-19, 8-912-255-28-54

На правах рекламы

3-10-10,
7-47-77

ТАКСИ Экспресс

8 912 200 03 60, 8 953 600 07 90

«Творческий» подход

Часть вторая.

В позапрошлом выпуске газеты мы затронули весьма деликатную тему, которая касалась взаимодействия муниципальной власти и городских СМИ. Основываясь на том, что Глава округа Андрей Захарцев признал информационную политику одним из провалов 2019 года, мы постарались проанализировать, что изменилось в этой политике в текущем году.
Чтобы не быть субъективными, мы направили официальные информационные запросы в администрацию города. Ведь, согласитесь, одно дело - то, что полагают журналисты. Другое - то, что фактически заявляют чиновники. Ответы из муниципалитета пришли с опозданием, поэтому сегодня разговор об информационной политике продолжаем.

Напомним, провал информационной политики администрации намечался уже с января 2017 года, когда с приходом нового Главы, назначенного по конкурсу, было выпущено внутреннее распоряжение по всей бюджетной сфере, где говорилось о том, что будет разработан список, определяющий должностных лиц, уполномоченных давать комментарии в СМИ. Список этот не появился до сегодняшнего дня. Журналисты лишены права получать прямую информацию как от специалистов администрации, так и от руководителей бюджетной сферы Заречного. С этим был связан наш первый информационный запрос Главе **Захарцеву**.

Как следует из ответа, чиновники считают, что ведут себя строго по закону. «Взаимодействие сотрудников администрации со СМИ строится строго в соответствии с ФЗ от 2 марта 2007 года «О муниципальной службе», п.9 ст.14 которого установлен запрет, связанной с муниципальной службой: муниципальному служащему «запрещается допускать публичные высказывания, суждения и оценки, в том числе в средствах массовой информации, в отношении деятельности органа местного самоуправления, избирательной комиссии местного самоуправления и их руководителей, если это не входит в его должностные обязанности».

Таким образом, если у чиновника в должностной инструкции не прописано взаимодействие со СМИ, то даже при всём желании контактировать с журналистами он не может и не будет, если, конечно, дорожит своим рабочим местом. Это понятно. Непонятно другое: кто же всё-таки в нашем муниципалитете уполномочен работать со СМИ, у кого в должностной инструкции прописаны такие функции? К сожалению, ответа на этот вопрос мы не получили.

Ещё интересней Глава повёл себя с руководителями бюджетной сферы - директорами школ, детских садов, коммунальных предприятий и разных других муниципальных учреждений. Люди, работающие в данных структурах, чиновниками не являются и, по сути, требования вышеуказанного закона на них не распространяются. Но … «по принципу идентичности требованиям федерального законодательства определён порядок взаимодействия со СМИ муниципальных предприятий и учреждений» - говорится в официальном ответе. То есть на всех бюджетников тоже наложен запрет на информацию о своей работе. При этом содержится ли у кого-то в должностной инструкции взаимодействие со СМИ, также неизвестно, поскольку подчёркивается, что «муниципальных правовых актов, устанавливающих нормы взаимодействия руководителей бюджетной сферы Заречного со средствами массовой информации, Главой городского округа не издавалось».

Фактически можно полагать, что чиновники признали, что запрет негласный. В перспективе осталось лишь распространить «принцип идентичности» на муниципальных подрядчиков, управляющие компании, работников внебюджетных предприятий, депутатов Думы (это и произошло: народные избранники давно негласно встречаются по вторникам, не допуская прессу на такие заседания), да и вообще любых жителей Заречного. Перспектива, согласитесь, заманчивая. Впрочем, не всё так плохо.

Работу муниципальных чиновников, а также тех самых бюджетных учреждений, которым нельзя общаться с журналистами, освещает ещё одно муниципальное учреждение под названием «Городской телецентр». Хотя «по принципу идентичности» им вроде бы тоже нельзя. Но здесь, оказывается, наоборот. Правда, говорить и писать можно или хорошо, или ничего.

Совершенно ясно, что в условиях такой жёсткой и закрытой информационной политики, проводимой нынешним Главой, многие вопросы жителей остаются без ответов, многие процессы, происходящие в городе, - без разъяснений, а инициативы - без поддержки. Ведь одному бюджетному СМИ, даже если постоянно одно и то же писать в газете, говорить по радио и показывать по телевизору, с большим потоком информации не справиться - вопросов без ответов, проблем без решений, слухов и домыслов в нашем городе рождается гораздо больше, чем пропускная способность этих информационных площадок. Поэтому наш следующий информационный запрос Главе был связаны с безвременным прекращением ежемесячных пресс-конференций для городских СМИ, которые многое могли бы разъяснить.

Ответ со стороны чиновников пришёл в духе: а мы ничего не нарушаем. Хотя о каких-либо нарушениях Андрея Владимировича никто не спрашивал. Впрочем, судите сами: «Применяемые формы предоставления и способы обеспечения доступа к информации о деятельности администрации ГО Заречный не нарушают положений законодательства РФ и Свердловской области и соответствуют реализации информационной политики городского округа Заречный».

Хорошим подспорьем в информировании населения могли бы стать и тематические брифинги для городских СМИ, что в условиях пандемии особенно важно. Тематические брифинги - это кратковременные доклады чиновников на какую-то определённую тему, где у журналистов есть возможность задать по этой теме уточняющие вопросы. Но ответ администрации на это предложение слово в слово идентичен вышеизложенному - мы ничего не нарушаем.

Ещё более категоричное заявление пришло на наш запрос: по каким причинам позитивная информация о деятельности муниципальной власти предоставляется лишь СМИ, финансируемым из городского бюджета? И здесь наши власти считают, что ведут себя абсолютно правильно: только в этом году они изготовили 108 «актуальных» пресс-релизов, написали (читай, отписались) ответы на 32 информзапроса.

Между тем, именно про актуальность высказался президент **Путин**, напутствуя вновь избранных глав регионов: «*Самое главное - чувствовать постоянно пульс жизни, чувствовать то, чего люди ожидают, и как они реагируют на то, что вы делаете для того, чтобы оправдать эти ожидания. Это чрезвычайно важная вещь. Без чуткого, именно чуткого отношения к людям успеха вам не добиться. И это очень важная составляющая в работе каждого руководителя*».

Добавим, что журналистика - это всего лишь зеркало, в котором отражаются те самые ожидания людей.

Главный редактор газеты
«Зареченская Ярмарка»
Татьяна ЛАДЕЙЩИКОВА

1 600 продуктовых наборов - на поддержку в условиях пандемии

В городском округе Заречный благодаря Белоярской АЭС началась раздача 1 600 продуктовых наборов для поддержки людей с ограниченными возможностями здоровья, состоящих на учёте в Управлении социальной политики. Продукты первой необходимости помогут им преодолеть жизненные трудности в условиях пандемии новой коронавирусной инфекции. Выдачу продуктовых наборов производят волонтёры, в числе которых работники Белоярской АЭС и других атомных предприятий Заречного.

Благотворительные средства на социальную поддержку жителей в городах присутствия атомных предприятий направила Госкорпорация «Росатом». Руководитель Общественной приёмной Росатома в Заречном **Людмила Вахрушева** пояснила: «*С апреля 2020 года городской волонтёрский штаб - участник общероссийской акции «МЫВМЕСТЕ». Волонтёров разного возраста и профессий объединяет желание помочь людям справиться с трудностями. И мы действительно вместе - с волонтёрами, с городской администрацией, с Белоярской АЭС - оказываем помощь и поддержку жителям Заречного».*

Сотрудники Белоярской АЭС приняли вокальную эстафету Концерна «Росэнергоатом»

Пандемия коронавируса не смогла остановить творческую жизнь атомщиков, которая теперь переместилась в онлайн-формат. Четверо сотрудников Белоярской АЭС приняли участие в фестивале-конкурсе «Вокальная эстафета», которую организовал Концерн «Росэнергоатом» в ознаменование 75-летия атомной промышленности.

Вокальный фестиваль-конкурс в этом году проводится в формате сольных выступлений. Эстафета передаётся от одной атомной станции к другой по установленному графику. Белоярскую АЭС представили **Антон Веселов** (отдел пожарной безопасности), **Иван Павлов** (реакторный цех-2), **Дарья Томилина** (отдел управления качеством) и **Александр Щетников** (отдел инженерно-технической поддержки эксплуатации).

Записи выступлений участников направлены на рассмотрение жюри, которое по окончании эстафеты в ноябре определит победителей в номинациях. Видеоролики также можно будет посмотреть на сайте фестиваля vocalfest.ru: участник, набравший большее количество лайков, получит приз зрительских симпатий.

Атомный урок прошёл в школе Заречного

В 5 и 6 классах средней общеобразовательной школы №2 городского округа Заречный проведён атомный урок. Занятие проходило в игровой форме. Ребята отгадывали города, в которых расположены предприятия атомной промышленности, а затем с помощью сайта автоматизированной системы контроля радиационной обстановки (АСКРО) https://www.russianatom.ru определяли её уровень. Они узнали, что в атомных объектах радиационный фон не превышает показатели естественного природного.

«*У ребят было много вопросов. Благодаря уроку у них появился интерес к Белоярской АЭС и другим атомным предприятиям. В конце я их спросила, что объединяет единицу измерений радиации и российскую певицу. Дети мне сразу ответили, что общее слово Зиверт,*» - рассказала **Ирина Тимергалиева**, заместитель директора школы №2 по воспитательной работе.

Управление информации и общественных связей Белоярской АЭС

О работе БАЭС

С 22 по 28 октября 2020

Энергоблок №3 с реактором БН-600 работает на уровне мощности 625 МВт.

Энергоблок №4 с реактором БН-800 работает на уровне мощности 873 МВт.

Радиационная обстановка в городе Заречном и районе расположения Белоярской АЭС соответствует уровню естественного природного фона.

Горячее водоснабжение города Заречного на 60% обеспечивает Белоярская АЭС, на 40% - городская котельная.

Отопление города Заречного на 100% обеспечивает Белоярская АЭС.

Информацию о работе Белоярской АЭС и радиационной обстановке можно получить круглосуточно по телефону-автоответчику: (34377) 3-61-00.

С вопросами о работе атомной станции можно обращаться в Управление информации и общественных связей Белоярской АЭС по телефону: (34377) 3-80-45 или по электронной почте: info@belnpp.ru.

Оперативная информация о радиационной обстановке вблизи АЭС и других объектов атомной отрасли России представлена на сайте www.russianatom.ru.

У оранжевых фонарей появился хозяин

История с заключением энергосервисного контракта в Заречном, на который власти возлагают большие надежды, кажется, завершилась. 22 октября электронный конкурс увенчался победой ООО «ЕЭС-Гарант».

Мы уже рассказывали о том, что энергосервисный контракт - это такой договор, согласно которому подрядчик за свои средства восстанавливает всё городское уличное освещение: меняет светильники на энергосберегающие, ремонтирует кабель и так далее. Предполагается, что за счёт этих мероприятий достигается экономия по оплате для энергосбытовых организаций.

Аукцион на энергосервисный контракт был размещён в середине июля. Стоимость контракта составила 77 млн 237 тысяч рублей. Рассчитан он на 6,5 лет. Подрядчик должен был определиться ещё в середине августа, но из-за частично удовлетворённой жалобы в ФАС конкурс пришлось объявить заново. 9 сентября подвели его итоги, победителем стал ООО «ЕЭС-Гарант», опустивший стоимость контракта до 18 млн рублей. Однако антимонопольная служба вновь отменила итоги этого конкурса. Его пришлось размещать вновь.

И вот 22 октября были подведены итоги: победителем вновь был признан ООО «ЕЭС-Гарант». Предложение участника так же не изменилось, привести в порядок систему освещения в Заречном организация готова за 18 млн рублей. К слову, не изменилось предложение и второго участника торгов: ООО «БЛ-Энерго» был готов выполнить работы за 30 млн рублей.

Тут очень важный момент: в данном случае конкурсная комиссия вместо такого критерия оценки заявки на участие в конкурсе, как цена контракта, оценивает и сопоставляет такой критерий, как предложение о сумме. То есть сопоставляет расходы заказчика на поставки энергетических ресурсов в результате заключения энергосервисного контракта и расходы, которые заказчик понесёт по этому контракту.

Что известно о «ЕЭС-Гарант»? Это крупная московская компания с представительством в Свердловской области. По версии РБК, компания занимает первое место во всероссийском рейтинге энергосервисных компаний России. Из последних новостей можно узнать, например, о том, что в 2019 году подобный нашему энергосервисный контракт был заключён между «ЕЭС-Гарант» и администрацией города Заволжье. Уже сейчас благодаря установленным компанией новым светильникам экономия электроэнергии в Заволжье Нижегородской области за 8 месяцев 2020 года составила 483 тыс. кВт. В итоге за это время муниципальный бюджет сэкономил 3,8 млн рублей.

А вот решит ли компания проблемы, накопившиеся в Заречном, посмотрим. В техническом задании к контракту прописаны мероприятия, которые подрядчику необходимо будет выполнить. Среди них - добиться снижения потребления электроэнергии при эксплуатации объектов заказчика, заменить 1 880 осветительных приборов на светодиодные, заменить 38 опор освещения, заменить существующие линии уличного (наружного) освещения на СИП в количестве 22 020 м, а также разработать схемы расположения и подключения электрооборудования и сетей уличного освещения на территории городского округа Заречный. По итогам контракта в течение 6,5 лет экономия электроэнергии должна достичь 60%, это более 46 млн рублей.

Остаётся только пожелать удачи новому подрядчику, который взялся за такое непростое дело.

Юлия ВИШНЯКОВА

Коронавирус

О расхождениях в статистике, причинах осеннего всплеска Covid-19 на территориях Росатома, нехватке врачей и многом другом удалось поговорить журналистам «атомных» территорий 22 октября в режиме онлайн - диалога с заместителем губернатора Свердловской области Павлом Крековым, заместителем руководителя ФМБА России Игорем Борисевичем и директором департамента по взаимодействию с регионами ГК «Росатом» Андреем Полосиным.

Павел Креков

Игорь Борисевич

Андрей Полосин

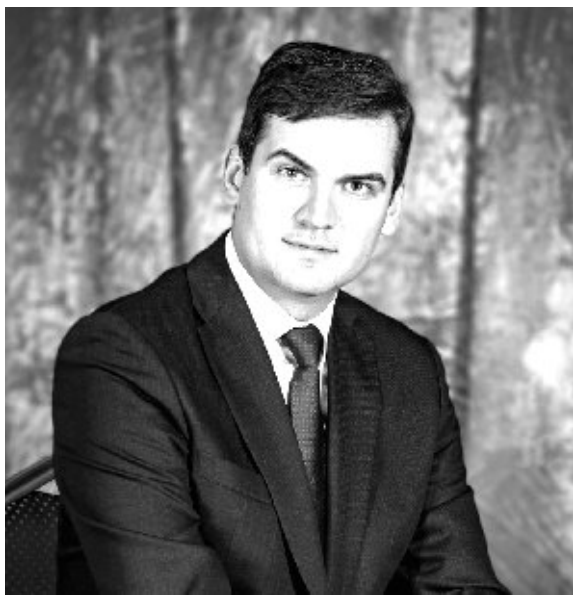

Максим Секачёв

Организатором диалога на тему «Распространение коронавирусной инфекции в России, Москве, Свердловской области и Новоуральске» выступил город Новоуральск, который, в отличие от Заречного, придерживается политики максимальной информационной открытости.

- Мы придерживаемся политики максимальной открытости. Информируем все СМИ, всех городских блогеров. У нас выстроена единая информационная кампания: говорим людям всё как есть, и в ежедневном режиме информируем о ситуации, - подчеркнул во вступительном слове и.о. Главы Новоуральска **Максим Секачёв**. Действительно, ежедневная статистика, которая публикуется в Новоуральске, содержит не только количество заболевших, выздоровевших и ушедших, но и их возраст, открыты данные и по лечащимся в МСЧ-31, наличии свободных мест и т.д.

В диалоге приняли участие представители СМИ и блогеры практически всех атомных территорий Урала. Заречный представляли журналисты «Зареченской Ярмарки» и «Провинциальной пятницы». Такой открытый формат разговора объективно был нужен (и спасибо новоуральцам), потому что стремительный рост заболеваемости, отсутствие полного и оперативного информирования на уровне нашего города приводит к определённым пробелам в понимании ситуации. Часть таких пробелов удалось устранить в ходе состоявшегося онлайн - диалога.

Чем ближе к столице, тем больше болеем

- Заболеваемость идёт по всем городам Росатома в соответствии с тем, как болеют субъекты РФ. Существенным фактором, который влияет на снижение или рост заболеваемости, является фактор близости к столице субъекта, - считает **Андрей Полосин**. *- И здесь важна возможность и способность системы здравоохранения вместе с властями всех уровней справиться с динамикой этого роста.*

Всем предприятиям Росатома сегодня разрешено нести расходы на предотвращение распространения Covid-19: процедура согласования таких затрат минимизирована до двух шагов - заявка согласовывается в течение нескольких часов.

У атомных городов действительно много общего, однако многим они и отличаются. Так, в Новоуральске, в отличие от Заречного, тестов на коронавирус проводится значительно больше: порядка 600 в день. В Заречном, как когда-то сообщал Глава города **Андрей Захарцев**, 70-80. Даже если учесть, что в нашем городе проживают 30 тысяч человек, а в Новоуральске 80 тысяч, разница существенная.

Особенность атомных территорий ещё и в том, что постановления об изоляции людям заболевшим или контактным вручается достаточно поздно: от момента взятия анализов до начала изоляции может проходить 7-8 дней, и если заболевание проходит бессимптомно, то человек может продолжать посещать общественные места.

- Двое суток идёт на получение результата ПЦР-теста. Если результат положительный, его направляют в референс-центр, который находится в Роспотребнадзоре в Екатеринбурге. Результата из этого центра надо ждать 4-5 дней. Если референс-центр подтвердит, что результат положительный, то врач имеет право направить постановление человеку. В этом вся проблема, - считает представитель ФМБА **Игорь Борисевич**.

Что касается прогнозов, то медики ФМБА считают, что пик заболеваемости в атомных городах придётся на декабрь. При этом **Борисевич** отметил, что «*со стороны ФМБА сделано всё, что от нас зависело: медицинские организации профинансированы в полном объёме. Выделены денежные средства на дополнительное премирование медков».* Коечный фонд увеличен, сохранён приём больных по основным направлениям.

«Атомные» праздники не стали причиной роста заболеваемости

Журналистов и блогеров атомных территорий волновал вопрос совпадения начала роста числа заболевших и праздничных мероприятий, посвящённых юбилею Росатома. Такие совпадения выявлены и в Новоуральске, и в Заречном. Однако многочисленные праздники, которые с успехом отгремели на территории атомных городов в конце осени, как считают в самом Росатоме, вовсе не причина подъёма заболеваемости.

Пик заболеваемости в атомных городах придётся на декабрь.

- Формат празднования 75-летия отрасли, так же, как и формат празднования 75-летия Победы, был изменён. То, что предполагалось и намечалось, существенно уменьшилось по факту. И те публичные мероприятия, которые были проведены, существенного влияния на эпидемиологическую ситуацию не оказали. Об этом свидетельствуют инкубационные сроки заболевания и реальный рост заболеваемости. Это подтвердили в том числе врачи. Мероприятия прошли во всех городах, но ни один наш город не является лидирующим по заболеваемости и нигде не произошло вспышки, - заверил **Андрей Полосин**.

Массовая вакцинация населения от Covid-19 в Свердловской области начнётся в январе.

в атомградах

Одной из причин роста числа заболевших, по мнению экспертов, стали отпуска и поездки заграницу.

- Как только мы открыли «щель» на вылеты на заграничные курорты, народ полетел в Турцию. Я скажу так, что когда подъём начался, минимум 15-20% от числа заболевших были прилетевшие из Турции, - отметил **Павел Креков**. Также, по данным **Крекова**, если посмотреть на тех, кто болеет, то в основном это офисные люди среднего возраста.

Ещё одна причина роста числа заболевших, по мнению ньюсмейкеров, в том, что люди отказываются носить маски.

- Штраф в 100-500 рублей и беседа с человеком в форме малоэффективны. Известно, что в Совете Федерации лежит закон, который существенно поднимет штрафы. Пока они у нас самые низкие, если сравнивать с Европой, - считает **Креков**.

По данным ФМБА, в Заречном укомплектованность врачами составляет 70%, средним медицинским персоналом - 85%.

Города Росатома спасает медицинский десант

То, что врачей в столь непростой ситуации не хватает и работают они на износ, понимают и власти, и жители «атомных» территорий, которым приходится по многу часов сидеть в очередях в поликлинике. О том, есть ли принципиальные варианты решения этой проблемы, журналисты спросили у экспертов.

- Сиюминутные меры - привлечение студентов старших курсов интернатуры и старшекурсников медколледжа. Студентов мы направляем на работу уже сейчас. Этим путём идёт весь мир. Ведётся работа по возвращению на территорию тех, кто поступал по целевому направлению. Это, в том числе, и штрафные санкции. Кроме того, увеличиваем количество набираемых студентов. Уже сейчас область платит за обучение 100 человек ежегодно. Два года назад таких было ноль, - рассказывает **Павел Креков**.

По данным ФМБА, в Заречном укомплектованность врачами составляет 70%, средним медицинским персоналом - 85%.

- Мы отправляем студентов на целевое обучение с обязательством вернуться. Мероприятия в этом направлении проводятся, но трудности остаются, - подчеркнул **Игорь Борисевич**.

Так что каких-то быстрых вариантов решения вопроса с нехваткой специалистов нет. Правда, есть надежда на то, что в экстренном случае ситуацию в Заречном спасёт медицинский десант из Росатома. Это группа врачей и других специалистов, которая в случае необходимости выдвигается на проблемную территорию. По словам **Полосина**, десант выезжал в города Росатома как минимум три раза, «*отработал там, помог медикам решить те задачи, которые были*».

Неожиданный вопрос прозвучал от наших коллег из «Провинциальной пятницы». Журналисты утверждали, что работников Белоярской АЭС лечат лучше, чем остальных жителей Заречного, на что заместитель руководителя ФМБА удивился и сказал: “*Если есть такие факты - разберёмся*”.

Есть правда, есть ложь, а есть статистика…

Наша газета неоднократно писала о расхождении в официальных данных по количеству заболевших, которую дают администрация нашего города и официальный сайт ФМБА. Раньше были расхождения и с сайтом Роспотребнадзора, но ещё летом города присутствия Росатома были из этой статистики исключены вовсе. Расхождения касаются не только числа заболевших, расходится и цифра выздоровевших зареченцев. Так, 9 октября администрация Заречного сообщила о том, что на лечении находятся 80 человек, 377 выздоровели. А уже 12 октября, когда число случаев выросло на пять, количество тех, кто находится на лечении, вдруг резко возросло и достигло 141 человека, зато выздоровевшие сократились до 321. Все эти математические мистификации приводят к тому, что люди просто не верят официальным данным. Этот вопрос мы и задали экспертам на видеоконференции.

- Города Росатома не учитываются в общей статистике, за которую отвечает территориальное управление Роспотребнадзора, - ответил **Павел Креков**. - *Закрытые муниципальные образования имеют свои структуры санитарного контроля, они самостоятельно ведут статистику и отправляют в свои вышестоящие инстанции. Но существует федеральный регистр Covid-19, куда включаются все случаи заболевания, в том числе и с закрытых территорий. Это позволяет медработникам «видеть» всех заболевших.*

Эти слова подтверждает и **Игорь Борисевич**:

- Вся статистика по подведомственным ФМБА территориям и организациям в ежесуточном режиме формируется межрегиональными управлениями. Она подаётся в головной центр санэпиднадзора, статистика обобщается и направляется в информационный центр, который координирует правительство России. Все случаи, которые учтены на территории, вносятся в статистику по стране.

То есть волноваться о том, что заболевшие «атомщики» не попадают в общую статистику, теперь не стоит. А вот почему данные муниципалитета и ФМБА разнятся и кому верить, - эти вопросы остались без ответа.

Вакцинация от гриппа затянулась

Прививочная кампания от гриппа сейчас в самом разгаре. В этом году власти и врачи особенно много говорят о необходимости поставить прививку от гриппа. Но что-то пошло не так, и во многих атомных городах вакцина закончилась раньше, чем были привиты все желающие. Исключением не стал и Заречный. В середине октября прошла информация, что привиться успели более 5 тысяч зареченцев, на этом вакцина закончилась. Срок прививочной кампании был продлён до середины ноября.

- Предполагалось, что ведомственные учреждения сами будут заниматься вакцинацией, и какой-то процент вакцины им был передан. Но впоследствии мы получили письмо от руководителя ФМБА ***Вероники Скворцовой****, в связи с нехваткой вакцины в структуре агентства она обратилась к нам с просьбой предоставить вакцину. К сожалению, это было сделано уже после того, как мы разместили заказ на закупку. Поэтому министр здравоохранения Свердловской области отправился в Москву и встретился с первым заместителем федерального министра здравоохранения, они договорились, что нам будет предоставлена дополнительная вакцина для таких городов. Речь идёт о 200 тысячах доз. Ближайшее поступление планируется в первых числах ноября. Процент привитых в области сейчас составляет 58,3%,* - добавил **Креков**.

Павел Креков: Лечение лёгкой формы Covid-19 совпадает с лечением ОРВИ.

Про антитела и прививку от Covid-19

По словам **Крекова**, глобального тестирования на Covid-19 в ближайшем будущем в регионе проводить не планируют, в этом нет смысла. Эффективней определять людей, у которых есть антитела к коронавирусу, и такого рода обследования будут проводиться шире.

- Антитела - подушка безопасности в обществе. Если мы уходим за границу, когда у 40-50% населения есть антитела, то это ситуация, когда вирусу будет сложно распространяться. По нашим расчётам, сегодня объём населения, имеющего антитела, поднялся до 25% в среднем по области, - информирует замгубернатора.

Кроме того, ситуация с тестированием может измениться в связи с всеобщей вакцинацией от коронавируса. По данным **Крекова**, массовое производство первой вакцины уже началось. В начале ноября регионы начнут получать достаточно серьёзные дозы вакцин. В первую очередь Москва, потом города-миллионники. Основная часть вакцин в Свердловскую область придёт в январе, тогда и начнётся массовая иммунизация населения. В дальнейшем вакцинированных людей будут обследовать на антитела.

Юлия ВИШНЯКОВА

Хроника самоизоляции

Между тем, за прошедшую неделю диагноз Covid-19 был поставлен 103 зареченцам, неделей ранее - 102 жителям. Таким образом, согласно данным администрации, на 28 октября в Заречном нарастающим итогом зарегистрировано 698 случаев новой коронавирусной инфекцией, 330 человек находится на лечении, 368 выздоровели.

26 октября губернатор Свердловской области **Евгений Куйвашев** подписал указ, согласно которому все физкультурные и спортивные мероприятия в закрытых помещениях теперь будут проходить без зрителей. Школьники Заречного 29 октября учатся очно последний день, 30-31 октября перейдут на дистант, а потом на увеличенные двухнедельные каникулы. С 27 октября вузы и средние учебные заведения тоже переходят на удалённое обучение.

На 28 октября в области зафиксировано 35 360 случаев заражения Covid-19. За неделю прирост заболевших составил 1 935, это больше, чем на прошлой неделе, на 271 случай. Регион, как и неделей ранее, занимает 5 место по количеству заражённых в России. В мире больше всех заразившихся по-прежнему в США. Россия - на четвёртом месте.

Подруга подкинула проблем

Один известный человек сказал: «Друзья - это подарки судьбы». Но как же становится обидно, когда такой вот «подарочек», которому по доброте душевной вы доверили самое дорогое, оказался прохвостом. Именно такая дама встретилась Анне Киселёвой*.

С **Полиной Сухих* Киселёва*** познакомилась два года назад в парикмахерской. Анна пришла поправить причёску, Полина её постригала. Разговорились, нашлось много общих тем. У обеих в жизни хватало проблем. **Киселёва** жила с детьми без мужа, перебивалась на зарплату штукатура-маляра на 22 тысячи в месяц. Последний год ждала сына из армии. У **Сухих** тоже был сын, плод «грешной любви». Он жил у её матери. Полина решила: нечего ему ютиться с ней в грязной общаге, когда у бабушки большая квартира. Пусть лучше у мальчика будут своя комната и остальные удобства. Сама она старалась по возможности помочь мальчику - время от времени подбрасывала ему денег на карманные расходы. Ей с её с третьей группой инвалидности сложно было найти работу. Впрочем, она особо и не стремилась, если и работала, то недолго. Одним словом, женщины стали общаться, время от времени встречались.

В конце апреля 2020 года Анна позвонила Полине и сказала, что скоро приедет в гости. Через некоторое время она появилась чуть подшофе с двумя «полторашками» пива - решила расслабиться в законный выходной. Алкоголь быстро кончился, и подружки поехали к **Киселёвой**. **Сухих** захватила с собой парикмахерские инструменты, чтобы по старой дружбе постричь Анну. По пути они заглянули в алкомаркет и купили добавки. «Гуляли», естественно, на деньги Ани, так как у безработной Полины в карманах было пусто.

В разгар веселья **Анна Киселёва** попросила Полину включить на её телефоне музыку. Когда узнала, что у **Сухих** не работает интернет, предложила ей «закинуть» на баланс денег. Сама дала в руки свою зарплатную карту, сама написала на её руке пин-код, попросила купить ещё пива. **Полина Сухих** отказываться не стала. Сходила в банк, сняла с карты подруги 500 рублей: пополнила баланс на своём телефоне, купила алкоголь и минералку, сдачу оставила себе. Дома она отдала хозяйке квартиры карточку и все чеки. Аннушка, будучи уже изрядно пьяненькой, беззаботно кинула карту на комод в комнате и позвала Полину выпить.

Однако дальше веселье не пошло подружки поссорились.

Не кусай руку, которая тебя кормит.

вздорили. Полина засобиралась домой. Как на грех, ей на глаза попалась та самая банковская карта. Убедившись, что **Киселёва** замешкалась на кухне и ничего не видит, **Сухих** сунула карточку себе в карман. Она запомнила, пока снимала деньги, что на счету осталось около 6 500 рублей. Этот факт её и привлёк. После дама спокойно дошла до дома, оставила там инструменты, пошла до банкомата, сняла с карточки Анны 5 000 рублей и тут же разменяла их в магазине. А потом, как говорится, пустилась во все тяжкие - пришла домой только под утро.

Киселёва, проспавшись, обнаружила пропажу и сразу поняла, кто взял карту. Женщина написала заявление в полицию.

Заречный районный суд (судья **Юлия Мельникова**) установил следующее. Достоверно зная, что за ней никто не наблюдает, **Полина Сухих** тайно взяла с комода чужую банковскую карту, пользоваться которой не имела права, и сняла с неё денежные средства - то есть умышленно из корыстных побуждений похитила деньги. Таким образом, она виновна в краже, то есть в тайном хищении чужого имущества, совершённом с банковского счёта данные действия квалифицируются по п.«г», ч.3 ст.158 УК РФ.

Подсудимая просила рассмотреть дело в порядке особого производства - без исследования доказательств и судебных прений. Полина признала вину, раскаялась. К уголовной и административной ответственности она раньше не привлекалась, имеет на иждивении малолетнего ребёнка, является инвалидом III группы, имеет хронические заболевания, на учёте у психиатра и нарколога не состоит. Данные обстоятельства смягчили её вину. Отягчающим обстоятельством стало совершение преступление в состоянии алкогольного опьянения.

В результате **Сухих** получила 1 год лишения свободы условно. В течение данного испытательного срока она будет обязана ежемесячно являться на регистрацию в уголовно-исполнительную инспекцию. Также ей нельзя менять место жительства и с десяти вечера до шести утра быть всегда дома.

Её бывшая подруга **Анна Киселёва** принесла в суд заявление, в котором просила взыскать с **Сухих** в её пользу 5 000 рублей. Однако заявление было составлено неправильно (не мотивировано) - женщина не указала, за что просит взыскать с подсудимой деньги. Суд в рассмотрении этого прошения отказал. Так доверчивая Аннушка осталась без денег и без подруги.

***Персональные данные изменены.**

Алёна АРХИПОВА

«Коронавирусная» взятка

Белоярский районный суд на основании доказательств, представленных государственным обвинителем заместителем Белоярского межрайонного прокурора **Козновым М.Л.** 22.10.2020 вынес приговор по уголовному делу в отношении Ивана С. Он признан виновным в совершении преступления, предусмотренного ч.3 ст.290 УК РФ (получение должностным лицом взятки за незаконное бездействие).

Иван С., являясь старшим инспектором ДПС ГИБДД МО МВД России «Заречный», 1 мая 2020 г. нёс службу на территории Белоярского района и городского округа Заречный. Находясь в с.Косулино с целью проверки документов, С. остановил легковой автомобиль под управлением Д. для проверки документов. Он установил, что Д. перевозил в салоне автомобиля трёх пассажиров, что является нарушением требований п.5 Указа Губернатора Свердловской области №100-УГ от 18.03.2020.

Д., не желая быть привлечённым к административной ответственности по ст.20.6.1 КоАП РФ, предложил инспектору за денежное вознаграждение не составлять в отношении него административный протокол. На данное предложение С. ответил согласием и предложил нарушителю с помощью мобильного банковского приложения осуществить перевод денежных средств в размере 12 000 руб. на банковскую карту своего знакомого, на что владелец автомобиля согласился. Он перевёл указанные денежные средства в размере 12 000 руб. знакомому полицейского с целью дальнейшей их передачи инспектору в качестве взятки.

Белоярский районный суд назначил Ивану С. наказание в виде 3 лет лишения свободы с отбыванием наказания в исправительной колонии общего режима, с лишением права занимать должности, связанные с выполнением функций представителя власти, организационно-распорядительных и административно-хозяйственных полномочий в государственных органах и органах местного самоуправления на срок 2 года.

Приговор не вступил в законную силу.

Генрих ГУЛИЕВ,
Белоярский межрайонный прокурор,
советник юстиции

“Зареченская ярмарка”
№44 (1285) 29 октября 2020 г.
Телефон отдела новостей:
(34377) 7-25-95

Пушистая таблетка от стресса

- Ну что, нагулялся? Сейчас мы с тобой пойдём домой, там кино начинается, посидим, посмотрим… - пожилая женщина, беседуя со своим пёсиком, идёт по тротуару, совершенно счастливая. Пёсик неизвестной породы, преданно заглядывая ей в глаза, семенит рядом, стараясь не сильно натягивать поводок. Глядя на них, улыбаются прохожие - вот оно, счастье.

О пользе домашних животных написано и сказано немало. Главное их влияние на пожилых людей - питомцы заставляют двигаться. Известно, что в старости человеку хочется побольше полежать (мы не говорим о тех, кто и в старости не отстаёт от жизни, работает, помогает детям или внукам), да и спешить-то особенно некуда - поход в магазин, в аптеку времени много не занимает. Если же у вас есть собака, то утром и вечером, несмотря на погоду, её нужно выгулять. Спокойная ходьба на улице - прекрасное начало дня. Во время прогулки вам обязательно встретятся такие же любители животных, с которыми можно обсудить преимущества той или иной породы собак, чем лучше кормить вашего питомца, рассказать о его характере и о том, как умеет он слушать.

- Дети взяли таксу для сына, закончилось всё тем, что собаку в итоге отдали мне, - рассказывает Валентина Михайловна, пенсионерка со стажем. - *Гулять с ним два раза в день, кормить - морока ежедневная. Ворчала, но гуляла. Однажды утром встретила женщину средних лет, тоже с собакой. Пожаловалась ей на детей. Мол, самим неохота, так меня, старую, заставили за своей собакой ходить. Она мне в ответ: так это же хорошо! Каждое утро вы гуляете, в любую погоду, да не одна - есть с кем поговорить, проблемы обсудить. Сердце ваше лучше работает, суставы двигаются. Собака - это же благо!*

Я подумала - и правда ведь! И сплю я лучше, чем раньше, и давление в норме, да и расстраиваюсь не так часто, не то что раньше, до моего Мартина. Теперь гуляю с ним с удовольствием, каждый день встречаемся ещё с одной бабушкой-собачницей. Сериалы обсуждаем, про детей рассказываем. Собаки наши тоже подружились бегают вместе.

- Я свою кошку принесла домой два года назад, - вспоминает Ольга Николаевна, работающая пенсионерка. - *Мне стало интереснее жить, в моей жизни больше положительных эмоций. Моя Злата очень умная, понимает, что я от неё жду, она уже член семьи. Конечно, и забот стало больше - покормить, почесать... Но от неё столько позитива! Главное - общение, есть с кем поговорить. Она прекрасно чувствует моё настроение, успокоит, когда нужно. Всем ведь известно, что кошки прекрасно чувствуют больные места, способны лечить. Это действительно так - на себе проверила уже не раз*.

Собака - единственное существо, которое любит вас больше, чем вы сами.

Многих зареченцев собаки спасали во время самоизоляции, не давали уйти в депрессию. Учёные говорят, что домашние животные избавляют пожилых людей от одиночества. И это не только собаки и кошки. Например, наблюдение за аквариумными рыбками способно успокоить нервную систему человека, а уход за мелкими грызунами помогает избавиться от боли в суставах. Певчие птички станут постоянным источником хорошего настроения.

Главное, чтобы вы со своим питомцем полностью понимали друг друга!

Татьяна ГОРОХОВА

Юрий Судаков переизбран ещё на пять лет

15 октября в Центре опережающей профессиональной подготовки Свердловской области в Екатеринбурге в режиме видеоконференции состоялось отчётно-выборное собрание областной ветеранской организации. В мероприятии приняли участие заместитель Губернатора Свердловской области **Павел Креков**, заместитель министра социальной политики Свердловской области, представители Министерства образования и молодёжной политики и Департамента внутренней политики Свердловской области. Открыл и вёл собрание председатель СООО ветеранов, пенсионеров **Юрий Судаков**.

Он же отчитался о проделанной за 5 лет работе, которую высоко оценили участники конференции. Они единодушно проголосовали за то, чтобы и в предстоящем пятилетнем периоде организацию вновь продолжил возглавлять Юрий Дмитриевич.

Он родился в Пензенской области в 1935 году. После окончания Армавирского военного училища служил командиром авиазвена в истребительной авиации. В 1965 году закончил командный факультет Военно-воздушной академии, что позволило ему дослужить до командующего 4 отдельной армии ПВО. В 1982 г. после увольнения в запас стал заниматься общественной работой. С 2005 г. возглавляет Свердловскую областную общественную организацию инвалидов (ветеранов) войны, труда, боевых действий, военной службы и правоохранительных органов. С 18 января 2006 г. является советником губернатора Свердловской области по делам ветеранов на общественных началах.

Имеет государственные и ведомственные награды - орден Красной Звезды и «За службу Родине в Вооружённых Силах СССР» III степени, медали.

Татьяна ГОРОХОВА

30 октября - День памяти жертв политических репрессий

В Заречном с 1994 года действует Ассоциация жертв политрепрессий, первым председателем которой был **Фёдор Мартюшев**. В 2003 году его сменила **Мария Волонина**, которая работает и в настоящее время. Изначально в организации было 146 человек, на июль 2020, по информации **Волониной**, - 68 человек.

Каждый год 30 октября члены Ассоциации собирались на поминальный обед, в последние годы - после традиционной поездки на Мемориал памяти жертв репрессированных, расположенном на 12 километре Московского тракта. В этом году, в условиях пандемии, члены Ассоциации отметят этот памятный день дома.

Несмотря на почтенный возраст членов организации те, кто может по состоянию здоровья, с удовольствием участвуют в мероприятиях, проводимых Горсоветом ветеранов. Вместе с другими пенсионерами они встречаются на праздниках в клубе «Взор», выходят на субботник в сквер Победы, становятся победителями различных выставок и конкурсов.

Такая активная работа общественников не остаётся незамеченной в области. Так, летом 2018 года председатель **Волонина** в числе других своих коллег побывала на экскурсии в Москве благодаря гранту, который выиграла областная Ассоциация жертв политических репрессий. Взрослые дети когда-то репрессированных родителей побывали у Стены скорби, расположенной в сквере у Садового кольца. Площадь перед памятником выложена природными камнями из тех регионов, где были места заключений и проходили массовые расстрелы. **Мария Волонина** нашла там камень из Свердловской области под номером 25.

Татьяна ГОРОХОВА

Стена Памяти 2020

Вновь наш рассказ пойдёт о ветеранах Великой Отечественной войны, которые когда-либо жили на сельской территории городского округа Заречный. Сегодня вспомним героев-фронтовиков из деревень Боярка и Курманка. Связист, моряк, механик танка, стрелки, артиллерист, партизан. Все они, не жалея здоровья, защищали Родину от фашистских захватчиков. Вглядимся в эти лица. Мы должны знать, должны помнить тех, кто подарил нам будущее.

Ещё раз благодарим Курманскую сельскую библиотеку за помощь в реализации проекта «Стена Памяти» на страницах газеты.

Калабурдин Иван Ксенофонтович

Родился 19 июня 1904 года. Был призван на фронт уже зрелым 38-летним мужчиной в 1942 году. Воевал до 1945 года. Гвардии сержант, служил связистом. Воевал на 2-м Украинском фронте, с его войсками участвовал в Кировоградской, Корсунь-Шевченковской, Будапештской стратегических операциях. Освобождал от фашистов Правобережную Украину, Молдову, Румынию, Венгрию, Чехословакию. За мужество и героизм был награждён медалями «За боевые заслуги», «За взятие Будапешта», «За победу над Германией». Ушёл из жизни в 1987 году.

Корнильцев Владимир Константинович

Родился 17 июня 1921 года в деревне Боярка. Был призван на фронт в 1941 году. Моряк, краснофлотец бронекатера Волжской военной флотилии, которая до марта 1942 года базировалась в Сталинграде, потом в Ульяновске. Воевал на Сталинградском фронте. В боях под самим Сталинградом 31 августа 1942 года был ранен. За доблесть и отвагу во время боевых действий был награждён орденом Красной Звезды, дважды орденами Отечественной войны и многочисленными медалями. Ушёл из жизни 17 марта 1997 года.

Корнильцев Михаил Андреевич

Родился 6 сентября 1911 года в деревне Боярка. Был призван на фронт в 1941 году. Служил на 5-м подвижном танко-ремонтном заводе на Западном и 1-м Украинском фронте. Выполняя задания командования, ремонтировал танки и самоходно-артиллерийские установки, участвовал в боях с немецкими захватчиками, в том числе в обороне Москвы. За верную службу, мужество и доблесть был награждён медалями «За оборону Москвы», «За боевые заслуги», «За победу над Германией в Великой Отечественной войне 1941-1945 гг.». Ушёл из жизни 17 ноября 1974 года.

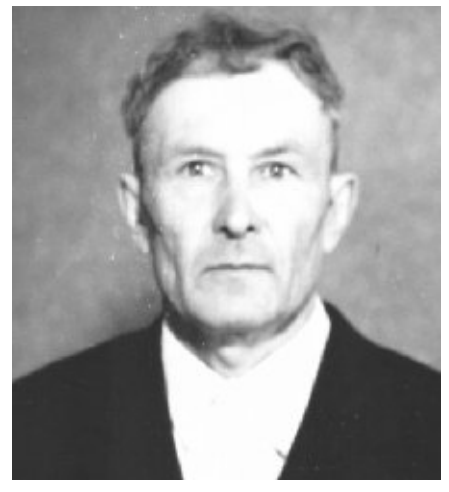

Корнильцев Василий Андреевич

Родился 15 января 1922 года в деревне Боярка. Был призван в ряды Красной Армии в августе 1940 года. С июля 1941 года служил командиром отделения в 83-м стрелковом полку в звании старшего сержанта. До 1945 года охранял рубежи Родины от вражеских диверсантов на Дальневосточном фронте. С августа по сентябрь 1945 года участвовал в боевых действиях во время войны с Японией. Был награждён медалями «За отвагу» и «За победу над Японией». Дата смерти неизвестна.

Ларионов Владимир Дмитриевич

Родился 17 июля 1925 года в деревне Боярка. Был призван на фронт в 1943 году. Ефрейтор. Воевал на 1-м Украинском фронте. В составе войск освобождал от фашистских захватчиков Западную Украину и её столицу Киев, а также Польшу. В боях был ранен: лёгкое ранение в правое бедро и тяжёлое ранение в правую руку. После излечения был демобилизован. Награждён медалью «За победу над Германией в Великой Отечественной войне 1941-1945 гг.». Ушёл из жизни 27 мая 1989 года.

Пастухов Александр Иванович

Родился в 1909 году в деревне Боярка. Был призван в ряды Красной Армии с первых дней Великой Отечественной войны - в 1941 году. Воевал на Калининском и Воронежском фронтах. В составе Калининского фронта участвовал в боях на Осташковском и Ржевском направлениях. В составе Воронежского фронта воевал на Воронежском и Касторненском направлениях. Был тяжело ранен в левое плечо и грудь. За мужество и героизм был награждён медалями «За отвагу» и «За победу над Германией в Великой Отечественной войне 1941-1945 гг.». Ушёл из жизни 27 сентября 1993 года.

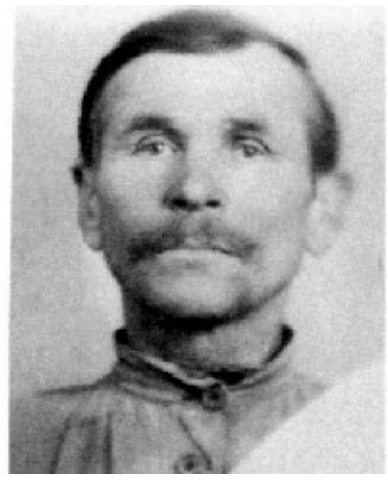

Топорков Кузьма Матвеевич

Родился 8 октября 1896 года в деревне Боярка. Был призван на фронт по мобилизации в 1942 году. Служил в 900-м артиллерийском полку 339-й Таманской стрелковой дивизии 56-й Армии на Северо-Кавказском фронте. Участвовал в боях за Таманский полуостров. 7-8 октября 1943 года в боях в районе Ахтанак его номер орудийного расчёта уничтожил два ДЗОТа и 18 немцев. За мужество и стойкость Кузьму Матвеевича наградили медалью «За боевые заслуги». В апреле 1944 года он был тяжело ранен, после демобилизован. Также был награждён медалями «За победу над Германией» и «За доблестный труд в Великой Отечественной войне». Ушёл из жизни 2 мая 1969 года.

Яковлев Иван Павлович

Родился 11 апреля 1923 года. Родом из Белоруссии. Когда началась Великая Отечественная война, ушёл в партизаны. Был командиром партизанского отряда, который самоотверженно боролся с фашистскими захватчиками. Иван Павлович награждён орденами и медалями, а также благодарственными письмами от Верховного главнокомандующего и от командования партизанских формирований. В мирное время, когда приехал жить в деревню Курманка, работал на Курманском каменно-щебёночном карьере бульдозеристом. Ушёл из жизни 15 июля 1966 года.

Если вы знаете факты фронтовой жизни своих родственников - отцов, дедов, прадедов, которые после войны жили в Заречном. Если у вас есть их фотографии, ждём вас в редакции по адресу: ул.Алещенкова, 1, вход с улицы, зелёное крыльцо. Информацию о ветеранах можно присылать на электронную почту tanya_lad@mail.ru. Ваши герои тоже должны быть на Стене Памяти!

Алёна АРХИПОВА

Откуда в коммунальных квитанциях взялся «Город онлайн»?

С некоторых пор в квитанциях на оплату ЖКХ у жителей сельской территории появилась новая строка «Город онлайн». Многие из них забеспокоились: что это такое? Что за частная контора, которая собирает с нас деньги? Чья она, для чего нужна?..

Как нам пояснил **Артём Ехлаков**, директор МУП «Единый город», который обслуживает дома на сельской территории Заречного, ООО «Город онлайн» - это биллинговая компания, которая считает и выписывает квитки для оплаты жилищно-коммунальных услуг. Говоря простыми словами, биллинг - это процесс создания счёта для оплаты.

- *Маленьким управляющим компаниям, таким, как наша, невыгодно содержать отдельного специалиста для начисления оплаты ЖК-услуг,* - рассказывает Артём Сергеевич. - *Поэтому два года назад мы заключили договор с биллинговой компанией ООО «Город онлайн». С помощью специального программного обеспечения ООО «Город онлайн» оказывает услуги информационно-технологического сопровождения, осуществляет организацию приёма платежей, выполняет расчёты начисления платы за оказываемые УК услуги, осуществляет печать платёжных документов, их конвертацию, рассылку потребителям для их оплаты, формирование и использование баз данных, связанных с начислением платы за услуги, предоставление информации потребителям и формирование отчётных форм в соответствии с функциональными возможностями программного обеспечения. Все начисления выполняются строго по утверждённым тарифам и нормативам потребления жилищных и коммунальных услуг, учитывая все положенные отдельным категориям граждан льготы. Сбор показаний ИПУ осуществляет УК и ежемесячно передаёт в биллинговую компанию для разноса по лицевым счетам абонентов.*

Нам это удобно - нет лишних расходов, не нужен отдельный специалист. Жителям тоже удобно - компания независимая, делает расчёты исходя из полученных данных.

Биллинговые компании в системе ЖКХ - явление достаточно новое. В Заречном услугами этой системы пользуется ТСЖ «Аквариум». По словам председателя ТСЖ **Константина Дубровского**, «*это дешевле, чем самим оплачивать отдельного специалиста или специальную программу. И нас, и жителей всё устраивает*».

Татьяна ГОРОХОВА

ПОНЕДЕЛЬНИК 2 ноября 2020

Первый

05.00, 09.15 Доброе утро
09.00, 12.00, 15.00, 03.00 Новости
09.40 Жить здорово! (16+)
10.50 Модный приговор (6+)
12.10, 01.10 Время покажет (16+)
14.10 Гражданская оборона (16+)
15.15 Давай поженимся! (16+)
16.00, 03.35 "Мужское/Женское" (16+)
18.00 Вечерние новости
18.40 На самом деле (16+)
19.45 Пусть говорят (16+)
21.00 Время
21.30 Т/с "Тобол" (16+)
22.30 Док-ток (16+)
23.30 Вечерний Ургант (16+)
00.10 Познер (16+)
02.45, 03.05 Наедине со всеми (16+)

Россия

05.00, 09.30 "Утро России"
09.00, 14.30, 21.05 Вести. Местное время
09.55 "О самом главном". Ток-шоу (12+)
11.00, 14.00, 17.00, 20.00 Вести
11.30 "Судьба человека с Борисом Корчевниковым" (12+)
12.40, 18.40 "60 Минут" (12+)
14.55 Т/с "Московская борзая" (12+)
17.15 "Андрей Малахов. Прямой эфир" (16+)
21.20 Т/с "Зови меня мамой" (12+)
23.20 "Вечер с Владимиром Соловьёвым" (12+)
02.20 Т/с "Каменская" (16+)
04.05 Т/с "Гражданин начальник" (16+)

НТВ

05.05 Т/с "Мухтар. Новый след" (16+)
06.00 "Утро. Самое лучшее" (16+)
08.00, 10.00, 13.00, 16.00, 19.00, 23.35 Сегодня
08.25, 10.25 Т/с "Морские дьяволы. Смерч. Судьбы" (16+)
13.25 Обзор. Чрезвычайное происшествие
14.00 "Место встречи" (16+)
16.25 "ДНК" (16+)
18.30, 19.40 Т/с "Пёс" (16+)
21.20 Т/с "Скорая помощь" (16+)
23.45 "Основано на реальных событиях" (16+)
01.15 Т/с "Смотритель маяка" (16+)
03.55 "Их нравы" (0+)
04.20 Т/с "Команда" (16+)

4 канал

06.05, 01.50, 04.30 Д/ф "Люди Российской федерации" (12+)
07.00, 13.15 "Утренний экспресс" (12+)
09.00, 19.00 Х/ф "Спецотряд "ШТОРМ" (16+)
10.00 Х/ф "Так далеко, так близко" (16+)
10.50, 17.10 Т/с "Такая работа" (16+)
11.35 Х/ф "Затмение" (12+)
15.15, 05.25 Мультфильмы (0+)
16.20, 01.00 "Барышня-крестьянка". Ток-Шоу (12+)
18.00 Х/ф "Достоевский" (16+)
20.00, 22.50, 03.30 "Новости "Четвертого канала". Итоги дня"
20.35, 23.25, 04.05 "Стенд с Путинцевым" (16+)
20.50, 23.40, 04.20 "Решение есть!" (16+)
21.00 Х/ф "Частное пионерское" (6+)
23.50 Д/ф "Большой скачок. Правда о молоке" (12+)
00.20 Д/ф "Мировой рынок. Македония. Добро пожаловать" (12+)
02.45 Фильмы телевизионного конкурса "Федерация" (16+)

REN-TV

05.00, 04.10 "Территория заблуждений" (16+)
06.00, 15.00 Документальный проект (16+)
07.00 "С бодрым утром!" (16+)
08.30, 12.30, 16.30, 19.30, 23.00 Новости (16+)
09.00 Д/п "Засекреченные списки" (16+)
11.00 "Как устроен мир" (16+)
12.00, 16.00, 19.00 "Информационная программа 112" (16+)
13.00 "Загадки человечества" (16+)
14.00 "Невероятно интересные истории" (16+)
17.00 "Тайны Чапман" (16+)
18.00 "Самые шокирующие гипотезы" (16+)
20.00 Х/ф "Паркер" (16+)
22.20 "Водить по-русски" (16+)
23.30 "Неизвестная история" (16+)
00.30 Х/ф "Опасный бизнес" (18+)
02.30 Х/ф "Парни со стволами" (18+)

5 канал

07.00, 11.00, 15.00, 19.30, 05.20 Известия
07.25, 08.00, 19.45, 20.35 Т/с "Последний мент 2" (16+)
08.40, 09.30, 10.25, 11.25, 11.55, 13.00, 14.00, 15.25, 16.20, 17.25, 18.25 Т/с "Консультант. Лихие времена" (16+)
21.25, 22.30, 23.25, 02.30 Т/с "След" (16+)
00.20, 01.10 Т/с "Свои 3" (16+)
02.00 Известия. Итоговый выпуск
03.15, 04.00, 04.25, 04.50, 05.30, 06.05, 06.35 Т/с "Детективы" (16+)

Обл.ТВ

06.00 Итоги недели
06.50, 08.05, 08.55, 10.45, 16.15, 17.50, 18.25 "Погода на "ОТВ" (6+)
06.55 Мультазбука "Би-Би-Знайки" (0+)
08.10 Д/с "Невероятная наука" (12+)
09.00 Х/ф "Если нам судьба" (16+)
10.50 "Прокуратура. На страже закона" (16+)
11.10 "С Филармонией дома". Открытие V Симфонического форума России. Уральский академический филармонический оркестр. Дирижер Лейф Сегерстам (Финляндия). Штраус. Симфоническая поэма "Так говорил Заратустра" (0+)
12.00 Шоу талантов "Удивительные люди" (12+)
13.40 "Национальное измерение" (16+)
14.00 Д/ф "Легенды и мифы Екатеринбурга" (12+)
14.45 Х/ф "Отец солдата" (0+)
16.20 Х/ф "Мегрэ" (16+)
17.55 "О личном и наличном" (12+)
18.15 "Новости ТМК" (16+)
18.30 Программа Галины Левиной "Рецепт" (16+)
19.00 "События. Итоги дня" (16+)
20.30, 22.00, 00.45, 02.30, 04.30, 05.30 "События" (16+)
21.00, 01.30, 03.10 "Новости ТАУ "9 1/2" (16+)
22.30, 03.00, 05.20 "События. Акцент с Евгением Ениным" (16+)
22.40, 01.10, 04.10, 05.00 "Патрульный участок" (16+)
23.00 Х/ф "Шефы" (16+)

Домашний

06.30, 04.55 "По делам несовершеннолетних" (16+)
08.35 "Давай разведемся!" (16+)
09.45, 03.15 "Тест на отцовство" (16+)
11.55, 02.20 Д/с "Реальная мистика" (16+)
13.00, 01.25 Д/с "Понять. Простить" (16+)
14.05, 01.00 Д/с "Порча" (16+)
14.35 Д/с "Знахарка" (16+)
15.05 Х/ф "Артистка" (12+)
19.00 Х/ф "Весеннее обострение" (12+)
23.00 Т/с "Женский доктор 3" (16+)

Культура

06.30, 07.00, 07.30, 10.00, 15.00, 19.30, 23.40 Новости культуры
06.35 "Пешком..." Москва бульварная
07.05 Д/с "Другие Романовы. Ноктюрн о любви"
07.35, 18.10, 00.00 Д/ф "Разгадка тайны пирамид. Дахшур"
08.25 "Легенды мирового кино"
08.50, 16.20 Х/ф "Солнечный ветер" (0+)
10.15 "Наблюдатель"
11.10, 00.55 XX век. "Богема... с приветом, Дон Кихот!"
12.00 "Румыния. Деревни с укреплёнными церквями в Трансильвании"
12.20 Линия жизни. Лариса Долина
13.15 Д/с "Энциклопедия загадок. Тайна Ноева ковчега"
13.50 Д/ф "Редкий жанр"
14.30 Д/с "Дело N. Степняк-Кравчинский"
15.05 Новости. Подробно. АРТ
15.20 "Агора" Ток-шоу
17.30, 01.40 С.Прокофьев. Сюита из музыки балета "Золушка"
19.00 Уроки русского. Чтения. Рассказы Михаила Зощенко
19.45 "Главная роль"
20.05 "Правила жизни"
20.30 "Спокойной ночи, малыши!"
20.45 Д/ф "Отцы и дети. Версия 2.0"
21.30 "Сати. Нескучная классика..."
22.10 Х/ф "Тайна" (0+)
02.15 Д/ф "Когда восходит полунощное солнце. Михаил Ларионов"

ТНТ

07.00, 07.20, 07.45 "ТНТ. Gold" (16+)
08.00 "Новое Утро" (16+)
09.00 "Дом-2. Lite" (16+)
10.15 "Бородина против Бузовой" (16+)
11.15 "Танцы" (16+)
13.15, 13.40, 14.00, 14.30 Т/с "СашаТаня" (16+)
15.00, 16.00, 17.00 "Комеди Клаб. Спецдайджест" (16+)
18.00, 19.00 "Однажды в России. Спецдайджест" (16+)
20.00, 20.30 Т/с "Иванько" (16+)
21.00 "Где логика?" (16+)
22.00, 22.30 Т/с "Ольга" (16+)
23.00 "Дом-2. Город любви" (16+)
00.00 "Дом-2. После заката" (16+)
01.00 "Такое кино!" (16+)
01.30 "Comedy Woman" (16+)
02.25, 03.15 "Stand Up" (16+)
04.05, 04.55, 05.45 "Открытый микрофон" (16+)
06.35 "ТНТ. Best" (16+)

СТС

06.00, 05.50 "Ералаш"
06.25 М/с "Спирит. Дух свободы" (6+)
06.45 М/с "Приключения Вуди и его друзей" (0+)
07.35 М/с "Охотники на троллей" (6+)
08.00 "Детки-предки" (12+)
09.00 Х/ф "Скуби-Ду" (12+)
10.40 Х/ф "Скуби-Ду 2. Монстры на свободе" (0+)
12.25 М/ф "Тролли" (6+)
14.10 М/ф "Ральф против интернета" (6+)
16.20, 19.00 Т/с "Гости из прошлого" (16+)
20.00 Х/ф "Малефисента" (12+)
21.55 Х/ф "Бладшот" (16+)
00.05 "Кино в деталях с Фёдором Бондарчуком" (18+)
01.05 Х/ф "Типа копы" (18+)
02.55 Х/ф "После заката" (16+)
04.20 "6 кадров" (16+)
05.20 М/ф "Две сказки" (0+)
05.35 М/ф "Добрыня Никитич" (0+)

Россия 2

08.00, 10.55, 14.00, 15.45, 17.20, 19.15, 21.05, 23.45 Новости
08.05, 14.05, 16.50, 19.20, 02.30 Все на Матч! (12+)
11.00 Профессиональный бокс. Пол Уильямс против Серхио Мартинеса (16+)
12.10 "Не о боях". Магомед Курбанов (16+)
12.25 Специальный репортаж "Спартак" - "Ростов". Live" (12+)
12.45, 19.50 Футбол. Тинькофф Российская Премьер-лига. Обзор тура (0+)
14.45 Смешанные единоборства. RCC Intro. Тимур Нагибин против Марифа Пираева (16+)
15.50 Д/с "Ген победы" (12+)
16.20 Специальный репортаж "Селфи нашего спорта" (12+)
17.25 Х/ф "Верные ходы" (16+)
21.10 Профессиональный бокс. Международный турнир "Kold Wars II". Владимир Мышев против Александра Касареса. Али Багаутинов против Андрея Калечица (16+)
23.55 "Тотальный футбол" (12+)
00.25 Футбол. Чемпионат Германии. "Хоффенхайм" - "Унион" (0+)
03.30 Футбол. Чемпионат Италии. Обзор тура (0+)
04.00 Футбол. Чемпионат Франции. "Монако" - "Бордо" (0+)
06.00 "Несвободное падение. Олег Коротаев" (12+)
07.00 "Высшая лига" (12+)
07.30 Д/с "Заклятые соперники" (12+)

Звезда

06.00 "Сегодня утром" (12+)
08.00, 13.00, 18.00, 21.15 Новости дня
08.20, 10.05 Д/с "Нулевая мировая" (12+)
10.00, 14.00 Военные новости
13.15, 14.05, 15.40 Т/с "Позывной "Стая" 2" (16+)
18.30 Специальный репортаж (12+)
18.50 Д/с "Битва оружейников. Дивизионные пушки" (12+)
19.40 "Скрытые угрозы. Альманах №40" (12+)
20.25 Д/с "Загадки века. Луис Корвалан. Операция "Доминго" (12+)
21.25 "Открытый эфир" (12+)
23.05 "Между тем" (12+)
23.40 Т/с "Россия молодая" (6+)
03.10 Х/ф "Вторжение" (16+)
04.40 Х/ф "По данным уголовного розыска..." (0+)

ТВ-3

ТВ3

09.30, 10.05, 10.40, 17.25, 18.00 Т/с "Слепая" (16+)
11.15 "Миллион на мечту" (16+)
12.25, 13.00, 13.35, 14.10, 15.45, 16.20 Д/с "Гадалка" (16+)
14.45 "Мистические истории" (16+)
16.55 "Знаки судьбы" (16+)
18.30, 19.30 Т/с "Аванпост" (16+)
20.30, 21.15, 22.10 Т/с "Гримм" (16+)
23.00 Х/ф "Крикуны 2" (16+)
01.15 Х/ф "Нечто" (18+)
02.45, 03.45, 04.30, 05.15 "Человек-невидимка" (16+)

Вторник: Улыбнись, ведь кому-то очень важно получить улыбку от тебя.

А давайте научимся жить без пластика?!

Вы копите на балконе ненужные газеты, журналы, коробки от бытовой техники и прочую упаковку? А куда выбрасываете пластиковые бутылки? Если вы не можете спокойно бросать в мусорное ведро стеклянные и пластиковые отходы, если рука не поднимается нести в мусоропровод старые газеты, то теперь этого можно не делать.

Неделю назад в Заречном открылся пункт приёма вторсырья: в светлом и просторном подвальном помещении дома №19 по улице Клары Цеткин у вас примут вторсырьё - макулатуру, пластик, стекло. Здесь размещено несколько ёмкостей, над каждой есть указатель, для чего она предназначена. Но если вы всё-таки немного растерялись, руководитель проекта **Олег Розенбах** поможет разобраться, куда что положить.

За неделю работы «Балкон» (так назвали организаторы свой проект) посетили уже 100 человек, в основном молодые люди. Они приходят сюда вместе с детьми, которые с удовольствием вытаскивают из пакетов банки, пластиковые бутылки, пробки и раскладывают их по ящикам. Сюда же можно принести и использованные батарейки, и жестяные банки. Пищевых отходов здесь нет.

По словам **Олега Розенбаха**, в дальнейшем он планирует отвозить вторсырьё в Екатеринбург и сдавать на специализированные базы. Для удобства здесь уже установлен специальный пресс, чтобы вывозить, например, пластик, было удобнее.

Суть работы проекта - научиться жить без пластика. Как считает **Олег Розенбах**, мусорный полигон Заречного уже не может вместить весь тот мусор, который образуется в процессе жизнедеятельности нашего города. Поэтому надо помочь городу - организовать раздельный сбор вторсырья. Для этого зареченцам не нужно ставить у себя на кухне 15 разных пакетов и раскладывать по ним бытовые отходы. Всё гораздо проще:скопилось у вас за неделю несколько пластиковых бутылок и упаковок, стопка газет или журналов - несите в «Балкон».

Все разрешительные документы на работу приёма вторсырья у проекта есть, беспокоиться о пожарной, электро- или эпидемиологической опасности жителям не стоит. Никакого запаха и неприятных ощущений, здесь чисто и даже красиво. А в целом, хорошо же, что молодёжь нашего города заботится об экологии, о том, чтобы их дети жили в по-настоящему чистом городе.

Татьяна ГОРОХОВА

ВТОРНИК 3 ноября 2020

Первый

05.00, 09.15 Доброе утро
09.00, 12.00, 15.00 Новости
09.40 Жить здорово! (16+)
10.50, 03.30 Модный приговор (6+)
12.10, 01.10 Время покажет (16+)
14.10 Гражданская оборона (16+)
15.15, 04.20 Давай поженимся! (16+)
16.00, 05.00 "Мужское/Женское" (16+)
18.00 Вечерние новости
18.40 На самом деле (16+)
19.45 Пусть говорят (16+)
21.00 Время
21.30 Т/с "Тобол" (16+)
22.30 Вечерний Ургант (16+)
23.30 Х/ф "Под одной крышей" (16+)
02.45 Наедине со всеми (16+)

Россия

05.00, 09.30 "Утро России"
09.00, 14.30, 21.05 Вести. Местное время
09.55 "О самом главном". Ток-шоу (12+)
11.00, 14.00, 17.00, 20.00 Вести
11.30 "Судьба человека с Борисом Корчевниковым" (12+)
12.40, 18.40 "60 Минут" (12+)
14.55 Т/с "Московская борзая" (12+)
17.15 "Андрей Малахов. Прямой эфир" (16+)
21.20 Т/с "Зови меня мамой" (12+)
23.20 "Вечер с Владимиром Соловьёвым" (12+)
01.00 Х/ф "США-2020. Накануне" (12+)
01.55 Т/с "Каменская" (16+)

НТВ

05.05 Т/с "Мухтар. Новый след" (16+)
06.00 "Утро. Самое лучшее" (16+)
08.00, 10.00, 13.00, 16.00, 19.00, 23.35 Сегодня
08.25, 10.25 Т/с "Морские дьяволы. Смерч. Судьбы" (16+)
13.25 Обзор. Чрезвычайное происшествие
14.00 "Место встречи" (16+)
16.25 "ДНК" (16+)
18.30, 19.40 Т/с "Пёс" (16+)
21.20 Т/с "Скорая помощь" (16+)
23.45 "Основано на реальных событиях" (16+)
01.15 Т/с "Смотритель маяка" (16+)
04.00 "Их нравы" (0+)
04.20 Т/с "Команда" (16+)

4 канал

06.00, 20.00, 22.40, 03.30 "Новости "Четвертого канала". Итоги дня"
06.35, 20.35, 23.15, 04.05 "Стенд с Путинцевым" (16+)
06.50 "Решение есть!" (16+)
07.00, 13.30 "Утренний экспресс" (12+)
09.00, 19.00 Х/ф "Спецотряд "ШТОРМ" (16+)
10.00, 18.10 Х/ф "Достоевский" (16+)
11.00, 17.20 Т/с "Такая работа" (16+)
11.45 Х/ф "Частное пионерское" (6+)
15.30, 04.45 Мультфильмы (0+)
16.20, 00.45 "Барышня-крестьянка". Ток-Шоу (12+)
20.50 Х/ф "Частное пионерское. Ура, каникулы!!!" (6+)
23.30 Д/ф "Большой скачок. Вундеркинды" (16+)
00.00 Д/ф "Мировой рынок. Лиссабон. На краю Света" (12+)
01.30, 04.20 Д/ф "Люди Российской федерации" (12+)
02.00 Фильмы телевизионного конкурса "Федерация" (16+)

REN-TV

05.00, 04.20 "Территория заблуждений" (16+)
06.00 Документальный проект (16+)
07.00 "С бодрым утром!" (16+)
08.30, 12.30, 16.30, 19.30, 23.00 Новости (16+)
09.00 "Неизвестная история" (16+)
10.00, 15.00 Д/п "Засекреченные списки" (16+)
11.00 "Как устроен мир" (16+)
12.00, 16.00, 19.00 "Информационная программа 112" (16+)
13.00, 23.30 "Загадки человечества" (16+)
14.00 "Невероятно интересные истории" (16+)
17.00, 03.30 "Тайны Чапман" (16+)
18.00, 02.45 "Самые шокирующие гипотезы" (16+)
20.00 Х/ф "Быстрее пули" (18+)
21.55 "Водить по-русски" (16+)
00.30 Х/ф "Закон ночи" (18+)

5 канал

07.00, 11.00, 15.00, 19.30, 05.20 Известия
07.30, 08.15, 09.05, 10.00 Т/с "Литейный" (16+)
11.25, 12.20, 13.25, 14.20, 15.25, 15.40, 16.35, 17.30, 18.25 Т/с "Стражи Отчизны" (16+)
19.45, 20.35 Т/с "Последний мент 2" (16+)
21.15, 22.00, 22.50, 23.35, 02.30 Т/с "След" (16+)
00.20, 01.10 Т/с "Свои 3" (16+)
02.00 Известия. Итоговый выпуск
03.15, 04.00, 04.25, 04.50, 05.30, 05.55, 06.30 Т/с "Детективы" (16+)

Обл.ТВ

06.00, 21.00, 01.30, 03.10 "Новости ТАУ "9 1/2" (16+)
07.00, 10.45, 11.10, 14.20, 15.55, 16.20, 16.55 "Погода на "ОТВ" (6+)
07.05 Мультазбука "Би-Би-Знайки" (0+)
07.30, 14.25, 19.00 "События. Итоги дня" (16+)
09.00 Х/ф "Если нам судьба" (16+)
10.50, 14.00, 22.40, 01.10, 04.10, 05.00 "Патрульный участок" (16+)
11.15 Х/ф "Я и ты" (16+)
13.00 "Парламентское время" (16+)
16.00 "О личном и наличном" (12+)
16.25 "Четвертая власть" (16+)
17.00, 05.20 "Кабинет министров" (16+)
17.10, 23.00 Х/ф "Шефы" (16+)
20.05 "События. Спорт"
20.30, 22.00, 00.45, 02.30, 04.30, 05.30 "События" (16+)
22.30, 03.00 "События. Акцент с Евгением Ениным" (16+)

Домашний

06.30, 05.10 "По делам несовершеннолетних" (16+)
08.30 "Давай разведемся!" (16+)
09.40, 03.30 "Тест на отцовство" (16+)
11.50, 02.40 Д/с "Реальная мистика" (16+)
12.55, 01.45 Д/с "Понять. Простить" (16+)
14.00, 01.20 Д/с "Порча" (16+)
14.30 Д/с "Знахарка" (16+)
15.00 Х/ф "Весеннее обострение" (12+)
19.00 Х/ф "Женить нельзя помиловать" (16+)
23.20 Т/с "Женский доктор 3" (16+)
06.00 "Домашняя кухня" (16+)
06.25 "6 кадров" (16+)

Культура

06.30, 07.00, 07.30, 10.00, 15.00, 19.30, 23.40 Новости культуры
06.35 "Пешком..." Москва Шехтеля
07.05, 20.05 "Правила жизни"
07.35, 18.10, 00.00 Д/ф "Разгадка тайны пирамид. Мейдум"
08.25 "Легенды мирового кино"
08.50, 16.10 Х/ф "Солнечный ветер" (0+)
10.15 "Наблюдатель"
11.10, 00.50 XX век. "Вас приглашает Клавдия Шульженко"
12.25 "Германия. Замки Аугустусбург и Фалькенлуст в Брюле"
12.45 Д/ф "Когда восходит полунощное солнце. Михаил Ларионов"
13.30 Игра в бисер. Михаил Шолохов "Судьба человека"
14.10 Д/ф "Кара Караев. Дорога"
15.05 Новости. Подробно. Книги
15.20 "Пятое измерение"
15.55 Д/с "Первые в мире. Синтезатор Мурзина"
17.25, 02.00 П. Чайковский. Музыка из балетов "Спящая красавица", "Лебединое озеро"
19.00 Уроки русского. Чтения. Н.Тэффи "Жизнь и воротник", "Бабья доля"
19.45 "Главная роль"
20.30 "Спокойной ночи, малыши!"
20.45 "Искусственный отбор"
21.30 "Белая студия"
22.10 Х/ф "Тайна Эйфелевой башни" (18+)
02.40 Д/ф "Румыния. Деревни с укреплёнными церквями в Трансильвании"

ТНТ

07.00, 07.20, 07.45 "ТНТ. Gold" (16+)
08.00 "Где логика?" (16+)
09.00 "Дом-2. Lite" (16+)
10.15 "Бородина против Бузовой" (16+)
11.15 "Золото Геленджика" (16+)
12.15, 12.45, 13.15, 13.45, 14.00, 14.30 Т/с "СашаТаня" (16+)
15.00, 16.00, 17.00 "Комеди Клаб. Спецдайджест" (16+)
18.00, 19.00 "Однажды в России. Спецдайджест" (16+)
20.00, 20.30 Т/с "Иванько" (16+)
21.00 "Импровизация" (16+)
22.00, 22.30 Т/с "Ольга" (16+)
23.00 "Дом-2. Город любви" (16+)
00.00 "Дом-2. После заката" (16+)
01.00 "Comedy Woman" (16+)
02.00, 02.50 "Stand Up" (16+)
03.40, 04.30, 05.45 "Открытый микрофон" (16+)
06.35 "ТНТ. Best" (16+)

СТС

06.00, 05.50 "Ералаш"
06.25 М/с "Спирит. Дух свободы" (6+)
06.45 М/с "Приключения Вуди и его друзей" (0+)
07.35 М/с "Охотники на троллей" (6+)
08.00, 18.30, 19.00 Т/с "Гости из прошлого" (16+)
09.00 "Уральские пельмени. СмехBook" (16+)
09.30 Т/с "Воронины" (16+)
13.35 Т/с "Ивановы-Ивановы" (16+)
20.00 Х/ф "Малефисента. Владычица тьмы" (6+)
22.25 Х/ф "Белоснежка. Месть гномов" (12+)
00.30 "Русские не смеются" (16+)
01.30 Х/ф "Кладбище домашних животных" (18+)
03.10 Х/ф "Свадьба лучшего друга" (12+)
04.45 "6 кадров" (16+)
05.20 М/ф "Дюймовочка" (0+)

Россия 2

08.00, 10.55, 14.00, 15.30, 17.20, 19.25, 21.05 Новости
08.05, 14.05, 03.00 Все на Матч! (12+)
11.00 Профессиональный бокс. Хуан Мануэль Маркес против Хуана Диаса. Бой за титулы чемпиона мира по версиям WBA и WBO в лёгком весе (16+)
12.10 "Не о боях". Дмитрий Кудряшов (16+)
12.25, 20.00 "Правила игры" (12+)
13.00 Футбол. Чемпионат Испании. Обзор тура (0+)
13.30 Футбол. Чемпионат Италии. Обзор тура (0+)
14.45 Смешанные единоборства. Bellator. Вадим Немков против Райана Бейдера (16+)
15.35 Футбол. Тинькофф Российская Премьер-лига. Обзор тура (0+)
16.50 Все на регби! (12+)
17.25 Х/ф "Чемпионы. Быстрее. Выше. Сильнее" (6+)
19.30 "МатчБол" (16+)
20.35 Специальный репортаж "Селфи нашего спорта" (12+)
21.10 Все на футбол! (12+)
22.10 Футбол. Лига чемпионов. "Локомотив" (Россия) - "Атлетико" (Испания) (0+)
00.55 Футбол. Лига чемпионов. "Аталанта" (Италия) - "Ливерпуль" (Англия) (0+)
04.00 Футбол. Лига чемпионов (0+)
06.00 "Несвободное падение. Кира Иванова" (12+)
07.00 "Высшая лига" (12+)
07.30 Д/с "Заклятые соперники" (12+)

zvezda

Звезда

08.00, 13.00, 18.00, 21.15 Новости дня
08.25, 10.05 Д/с "Подлинная история русской революции" (16+)
10.00, 14.00 Военные новости
13.15, 14.05 Д/с "Подлинная история русской революции" (12+)
18.30 Специальный репортаж (12+)
18.50 Д/с "Битва оружейников. Реактивные системы" (12+)
19.40 "Легенды армии" (12+)
20.25 "Улика из прошлого" (16+)
21.25 "Открытый эфир" (12+)
23.05 "Между тем" (12+)
23.40 Т/с "Россия молодая" (6+)
03.15 Х/ф "Два года над пропастью" (6+)
04.50 Д/ф "Выдающиеся авиаконструкторы. Семен Лавочкин" (12+)

ТВ-3

ТВ3

06.00 Мультфильмы (0+)
09.30, 10.05, 10.40, 17.25, 18.00 Т/с "Слепая" (16+)
11.15 "Лучший пёс" (6+),
16.20 Д/с "Гадалка" (16+)
14.45 "Мистические истории" (16+)
16.55 "Знаки судьбы" (16+)
18.30, 19.30 Т/с "Аванпост" (16+)
20.30, 21.15, 22.10 Т/с "Гримм" (16+)
23.00 Х/ф "Сверхновая" (12+)
01.15, 02.00, 02.45, 03.30, 04.15, 05.00, 05.30 Т/с "Башня. Новые люди" (16+)

Капремонт опять дорожает

С 1 января 2021 года размер взноса на капитальный ремонт общего имущества в многоквартирных домах Свердловской области установлен в размере 10 рублей 11 копеек за один квадратный метр.

Напомним, Региональная программа капремонтов начала работать в нашей стране с ноября 2014 года, первоначальный размер платы составлял 6 руб. 10 коп./кв.м. В 2015 г. сумма взноса составила уже 8 руб. 20 коп., в 2016-м - 8 руб. 52 коп. А с 1 января 2017 сбор на капремонт поднялся уже до 9 рублей с квадратного метра. Такую сумму мы платили два года. С января 2019 капремонт подорожал на 36 копеек, и зареченцы, как и все жители нашей области, платили 9 рублей 36 копеек за квадратный метр своего жилья.

С 1 января 2021 года и до 31 декабря 2023 года, следуя Постановлению правительства области №556, будем платить 10,11 рублей. То есть опять два года подряд.

Напомним, капитальный ремонт многоэтажек в Свердловской области начался в 2004 году - ремонтировать начали самые старые дома. Тогда жители платили 5% от стоимости ремонтных работ (по Закону №185), которыми занималась УК ООО «ДЕЗ». В домах обновляли фасад, кровлю, подвал, меняли отопление. В некоторых малоэтажных кирпичных домах вместо ремонта фасада меняли балконы. По этой программе в Заречном был отремонтирован 101 дом. В основном это были многоквартирники, находящиеся под управлением УК ООО «ДЕЗ», за исключением четырёх: 3 в ТСЖ «Аквариум» и 1 в деревне Курманка.

В ноябре 2014-го года начала действовать Региональная программа капремонтов, за которую отвечал уже специально созданный Региональный Фонд содействия капремонтам. Собственники жилья сами могли выбрать, куда платить - Фонду или на спецсчёт дома. В перечень работ вошли ремонт фасада, подвала, кровли, водоотведения, электроснабжения, правда, могли быть внесены небольшие изменения из-за особенностей того или иного дома (например, нет подвала).

По этой программе с 2015 года и до нынешнего было отремонтировано 26 домов. Таким образом, с помощью капремонтов в Заречном полностью обновились 127 домов из 213. В 2021 году планируется отремонтировать ещё 12 многоэтажек. Сказать точно адреса этих домов пока невозможно, как пояснили нам в Фонде, «*перечень домов актуализируется конкретным муниципалитетом*». Пока разрабатывается документация на капремонт по домам: Ленинградская, 19; Ленинградская, 21а; Ленина, 30; Курчатова, 45.

Татьяна ГОРОХОВА

СРЕДА 4 ноября 2020

Первый

06.00, 10.00, 12.00 Новости
06.10 Россия от края до края (12+)
06.30 Х/ф "Будьте моим мужем" (6+)
08.05 Х/ф "Укротительница тигров" (0+)
10.15 Х/ф "Полосатый рейс" (12+)
12.15 Х/ф "Свадьба в Малиновке" (0+)
14.00 Х/ф "Весна на Заречной улице" (12+)
15.50 Большой праздничный концерт (12+)
17.55 Музыкальный фестиваль "Голосящий КиВиН-2020" (16+)
21.00 Время
21.30 Т/с "Тобол" (16+)
22.30 Большая игра (16+)
23.30 Вечерний Ургант (16+)
00.10 Иммунитет. Шансы на выживание (12+)
01.00 Наедине со всеми (16+)
01.45 Модный приговор (6+)
02.35 Давай поженимся! (16+)
03.15 "Мужское/Женское" (16+)

Россия

04.00 Х/ф "Призрак" (18+)
06.00 Х/ф "Любовь с испытательным сроком" (12+)
10.10 "Сто к одному"
11.00, 20.00 Вести
11.30 Х/ф "Абриколь" (12+)
17.00 Вести. День народного единства
17.30 "Петросян-шоу" (16+)
21.10 Вести. Местное время
21.30 Х/ф "Холоп" (12+)
23.40 Х/ф "Миллиард" (12+)
01.40 Х/ф "На районе" (16+)
03.25 Х/ф "Дабл Трабл" (12+)

НТВ

05.05 Х/ф "Калина красная" (12+)
07.00, 08.25 Х/ф "Афоня" (0+)
08.00, 10.00, 13.00, 16.00, 19.00, 23.20 Сегодня
09.25, 10.25 Т/с "Морские дьяволы" (16+)
10.55 Т/с "Морские дьяволы. Смерч. Судьбы" (16+)
13.25 Обзор. Чрезвычайное происшествие
14.00 "Место встречи" (16+)
16.25 Х/ф "Белое солнце пустыни" (0+)
18.15, 19.40 Т/с "Пёс" (16+)
21.10 Т/с "Скорая помощь" (16+)
23.30 "Поздняков" (16+)
23.40 "Захар Прилепин. Уроки русского" (12+)
00.20 "Мы и наука. Наука и мы" (12+)
01.20 Т/с "Смотритель маяка" (16+)
03.55 "Их нравы" (0+)
04.20 Т/с "Команда" (16+)

4 канал

06.00 "Новости "Четвертого канала". Итоги дня"
06.35 "Стенд с Путинцевым" (16+)
07.00 Д/ф "Большой скачок. Правда о молоке" (12+)
07.30 Д/ф "Большой скачок. Вундеркинды" (16+)
08.00 Д/ф "Большой скачок. Обратная сторона ЗОЖ" (16+)
08.25, 23.45 Д/ф "Мировой рынок. Москва. Вернисаж и Париж" (12+)
10.00 Т/с "Вечный отпуск" (16+)
20.50 "Концерт Надежды Бабкиной" (12+)
22.15 Д/ф "Мировой рынок. Македония. Добро пожаловать" (12+)
23.00 Д/ф "Мировой рынок. Лиссабон. На краю Света" (12+)
01.25, 04.30 Д/ф "Люди Российской федерации" (12+)
02.20 Фильмы телевизионного конкурса "Федерация" (16+)

REN-TV

05.00 "Территория заблуждений" (16+)
05.40 Документальный проект (16+)
06.30 М/ф "Иван Царевич и Серый Волк" (0+)
08.05 М/ф "Иван Царевич и Серый Волк 2" (0+)
09.25 М/ф "Иван Царевич и Серый Волк 3" (6+)
10.55 М/ф "Иван Царевич и Серый Волк 4" (6+)
12.35 М/ф "Алеша Попович и Тугарин Змей" (12+)
14.10 М/ф "Добрыня Никитич и Змей Горыныч" (0+)
15.30 М/ф "Илья Муромец и Соловей-Разбойник" (6+)
17.05 М/ф "Три богатыря и Шамаханская царица" (12+)
18.35 М/ф "Три богатыря на дальних берегах" (0+)
20.00 М/ф "Три богатыря. Ход конем" (6+)
21.25 М/ф "Три богатыря и Морской царь" (6+)
23.00 М/ф "Три богатыря и принцесса Египта" (6+)
00.20 М/ф "Три богатыря и Наследница престола" (6+)
01.50 М/ф "Садко" (6+)
03.10 "Самые шокирующие гипотезы" (16+)
03.55 "Тайны Чапман" (16+)
04.45 "Военная тайна" (16+)

5 канал

07.00, 07.50, 08.35 Х/ф "Каникулы строгого режима" (12+)
09.25, 10.25, 11.25, 12.35, 13.40, 14.50, 15.50, 16.55, 18.00, 19.05, 20.15, 21.20, 22.20, 23.25, 00.35, 01.40 Т/с "Мама Лора" (12+)
02.40, 03.45 Х/ф "Пуля Дурова" (16+)
04.35, 05.20, 06.05 Т/с "Литейный" (16+)

Обл.ТВ

06.00 "Новости ТАУ "9 1/2" (16+)
07.00, 08.55, 21.05 "Погода на "ОТВ" (6+)
07.05 Мультазбука "Би-Би-Знайки" (0+)
07.30 "События. Итоги дня" (16+)
09.00 "Большой поход. Река Каква" (6+)
09.40 "Большой поход Гумбольдта. Невьянск" (6+)
10.05 "Ермак. Большой поход" (6+)
10.30, 00.45 Х/ф "Отец солдата" (0+)
12.00, 19.05 Х/ф "Крик совы" (16+)
19.00, 21.00 "События" Специальный выпуск. (16+)
21.10, 02.15 Международный военно-музыкальный фестиваль "Спасская башня" (6+)
23.00 Х/ф "Шефы" (16+)
04.05, 05.40 "Национальное измерение" (16+)
04.25 Д/ф "Легенды и мифы Екатеринбурга" (12+)
05.05 "Поехали по Уралу. Каменск-Уральский" (12+)

Домашний

06.30, 06.20 "6 кадров" (16+)
06.55 Д/с "Знахарка" (16+)
08.00 Т/с "Возвращение в Эдем" (12+)
13.45 Т/с "Джейн Эйр" (12+)
19.00 Х/ф "Долгий свет маяка" (12+)
23.30 Т/с "Женский доктор 3" (16+)
02.20 Х/ф "Женить нельзя помиловать" (16+)
05.30 Д/ф "Жанна" (16+)

Культура

06.30 "Царица небесная. Казанская икона Божией Матери"
07.05 М/ф "Конек-Горбунок"
08.20 Х/ф "Минин и Пожарский" (0+)
10.05 Земля людей. "Кумандинцы. Лебединый народ"
10.35 Х/ф "Мы из джаза" (0+)
12.00 Земля людей. "Даргинцы. Сердце гор"
12.30, 02.10 Д/ф "Страна птиц. Тетеревиный театр"
13.10 Д/с "Первые в мире. Радиоулавливатель самолетов Ощепкова"
13.25 Концерт "Берёзка"
14.20 "Хори-буряты. Хранители Алханая"
14.50, 00.45 Х/ф "Улица молодости" (6+)
16.15 Д/ф "Что ты сделал для Родины?"
17.00 Земля людей. "Заонежане. Былины северной Эллады"
17.30 "Большой балет"
19.55 Д/ф "Бег" Сны о России"
20.35 Х/ф "Бег" (18+)
23.45 "Клуб 37"

ТНТ

07.00, 07.20, 07.45 "ТНТ. Gold" (16+)
08.00, 09.00, 10.00 Т/с "Однажды в России" (16+)
11.00, 11.30, 12.00, 12.30, 13.00, 13.30, 14.00, 14.30, 15.00, 15.30, 16.00, 16.30, 17.00, 17.30, 18.00, 18.30, 19.00, 19.30 Т/с "Гусар" (16+)
20.00, 20.30 Т/с "Иванько" (16+)
21.00 "Двое на миллион" (16+)
22.00, 22.30 Т/с "Ольга" (16+)
23.00 "Дом-2. Город любви" (16+)
00.00 "Дом-2. После заката" (16+)
01.00 Х/ф "30 свиданий" (16+)
02.40, 03.35 "Stand Up" (16+)
04.25, 05.15 "Открытый микрофон" (16+)
06.10, 06.30 "ТНТ. Best" (16+)

СТС

06.00, 05.50 "Ералаш"
06.25 М/с "Спирит. Дух свободы" (6+)
06.45 М/с "Приключения Вуди и его друзей" (0+)
07.40 М/с "Охотники на троллей" (6+)
08.05 Х/ф "Свадьба лучшего друга" (12+)
10.15 Х/ф "Белоснежка. Месть гномов" (12+)
12.20 Х/ф "Малефисента" (12+)
14.15 Х/ф "Малефисента. Владычица тьмы" (6+)
16.35 Х/ф "Тор. Рагнарёк" (16+)
19.05 М/ф "Храбрая сердцем" (6+)
21.00 Х/ф "Красавица и чудовище" (16+)
23.35 Х/ф "Звезда родилась" (18+)
02.10 Х/ф "После заката" (16+)
03.40 "Шоу выходного дня" (16+)
04.25 "6 кадров" (16+)
05.20 М/ф "Приключения запятой и точки" (0+)
05.35 М/ф "Хвосты" (0+)

Россия 2

08.00, 14.05, 16.50, 03.00 Все на Матч! (12+)
10.55 Х/ф "Рестлер" (16+)
13.00 Футбол. Лига чемпионов. Обзор (0+)
14.00, 15.45, 17.20 Новости
14.45 Футбол. Лига чемпионов 1-й тайм (0+)
15.50 Футбол. Лига чемпионов. 2-й тайм (0+)
17.25 Х/ф "Матч" (16+)
20.00 Спортивная премия "Матч! 5 лет" (16+)
22.00 Футбол. Лига чемпионов. "Зенит" (Россия) - "Лацио" (Италия) (0+)
00.55 Футбол. Лига чемпионов. "Севилья" (Испания) - "Краснодар" (Россия) (0+)
04.00 Футбол. Лига чемпионов (0+)
06.00 "Несвободное падение. Инга Артамонова" (12+)
07.00 "Высшая лига" (12+)
07.30 Д/с "Заклятые соперники" (12+)

Звезда

05.30 Х/ф "Большая семья" (0+)
07.30, 08.15 Х/ф "Александр Невский" (12+)
08.00, 13.00, 18.00 Новости дня
09.55 "Кремль-9 Галина Брежнева" (12+)
12.10 "Кремль-9. Яков Сталин. Голгофа" (12+)
13.15 "Кремль-9. Василий Сталин. Взлет" (12+)
14.05 "Кремль-9. Василий Сталин. Падение" (12+)
14.55 "Кремль-9. Смерть Сталина. Свидетели" (12+)
15.55 "Кремль-9. Георгий Жуков. Охота на маршала" (12+)
16.50 "Кремль-9. Коменданты" (12+)
18.15 "Кремль-9. Дача Сталина. Секретный объект № 1" (12+)
19.00 Х/ф "Неслужебное задание" (12+)
21.05 Х/ф "Взрыв на рассвете" (12+)
22.55 Т/с "Россия молодая" (6+)
03.00 Х/ф "Ночной патруль" (12+)
04.35 Д/ф "Фатеич и море" (16+)

ТВ-3

ТВ3

10.00, 10.30, 11.00, 11.30, 12.00, 12.30, 13.00, 13.30, 14.00, 14.30, 15.00, 15.30, 16.00, 16.30, 17.00, 17.30, 18.00, 18.30, 19.00, 19.30 Т/с "Слепая" (16+)
20.00 Т/с "Моими глазами" (16+)
04.30, 05.15 Т/с "Навигатор" (16+)

Четверг: Улыбайтесь, и у вас будут друзья.
Будете хмуриться - будут морщинки.

Деньги на крыше

Начало на стр.1

Установка этой вышки вызвала у меня массу вопросов, - продолжает читатель. - *Во-первых, почему не спросили мнения жителей дома, хотят ли они, чтобы на крыше их дома что-то устанавливали? Во-вторых, выдержит ли кровля такую махину? И в - третьих, не пострадают ли от излучения жители соседних домов?..*

Указанный дом находится в управлении ТСЖ «Аквариум», к его руководителю **Константину Дубровскому** мы и обратились за комментариями.

- *Когда создавалось наше ТСЖ, проводилось общее собрание собственников жилья в каждом доме, в том числе и на Ленина, 24,* - пояснил **Дубровский**. - *Тогда и было делегировано право управлять домами правлению ТСЖ. Поэтому собирать собственников по каждому поводу, чтобы узнать их мнение, уже не требуется.*

Что касается тяжести конструкции, установленной на крыше: это оборудование не тяжёлое, сделано из современных материалов по современным технологиям. Устанавливала её компания сотовой связи «Теле 2», у которой есть все разрешительные документы и на оборудование, и на проведение необходимых работ. Как есть и необходимые сертификаты и заключения санитарных врачей о том, что никакого вреда жителям такая конструкция не наносит.

Ну, и большой плюс установки для жителей - ежемесячная арендная плата в размере 15 тысяч рублей, которые поступают на счёт дома. Этими деньгами собственники жилья могут распоряжаться по своему усмотрению.

Мобильные телефоны давно и прочно вошли в нашу жизнь, но чем активнее мы пользуемся услугами сотовых операторов, тем больше антенн-передатчиков радиосигнала приходится устанавливать. Кстати, именно они установлены на Ленина, 24, а никак не вышки. Вышка в Заречном одна, расположена она у РУСа, и на ней установлено оборудование разных сотовых операторов.

Роспотребнадзор поясняет, что базовые станции сотовой связи (как раз те самые антенны и передатчики) могут устанавливаться на кровле наиболее высоких в округе зданий, в том числе на жилых многоэтажках. Если конструкция установлена в соответствии с нормами и требованиями СанПиНа («СанПиН 2.1.8-2.2.4.1383-03 Гигиенические требования к размещению и эксплуатации передающих радиотехнических объектов»), то жильцы дома в этом случае

ЧЕТВЕРГ 5 ноября 2020

Первый

05.00, 09.15 Доброе утро
09.00, 12.00, 15.00, 03.00 Новости
09.40 Жить здорово! (16+)
10.50 Модный приговор (6+)
12.10, 01.10 Время покажет (16+)
14.10 Гражданская оборона (16+)
15.15 Давай поженимся! (16+)
16.00, 03.35 "Мужское/Женское" (16+)
18.00 Вечерние новости
18.40 На самом деле (16+)
19.45 Пусть говорят (16+)
21.00 Время
21.30 Т/с "Тобол" (16+)
22.30 Док-ток (16+)
23.30 Вечерний Ургант (16+)
00.10 Иммунитет. Токсины (12+)
02.45, 03.05 Наедине со всеми (16+)

Россия

05.00, 09.30 "Утро России"
09.00, 14.30, 21.05 Вести. Местное время
09.55 "О самом главном". Ток-шоу (12+)
11.00, 14.00, 17.00, 20.00 Вести
11.30 "Судьба человека с Борисом Корчевниковым" (12+)
12.40, 18.40 "60 Минут" (12+)
14.55, 02.20 Т/с "Рецепты семейного счастья" (12+)
17.15 "Андрей Малахов. Прямой эфир" (16+)
21.20 Х/ф "От печали до радости" (12+)
23.20 "Вечер с Владимиром Соловьёвым" (12+)
04.05 Т/с "Гражданин начальник" (16+)

НТВ

05.05 Т/с "Мухтар. Новый след" (16+)
06.00 "Утро. Самое лучшее" (16+)
08.00, 10.00, 13.00, 16.00, 19.00, 23.35 Сегодня
08.25, 10.25 Т/с "Морские дьяволы. Смерч. Судьбы" (16+)
13.25 Обзор. Чрезвычайное происшествие
14.00 "Место встречи" (16+)
16.25 "ДНК" (16+)
18.30, 19.40 Т/с "Пёс" (16+)
21.20 Т/с "Скорая помощь" (16+)
23.45 "ЧП. Расследование" (16+)
00.15 "Крутая история" (12+)
01.05 Т/с "Смотритель маяка" (16+)
03.50 "Их нравы" (0+)
04.20 Т/с "Команда" (16+)

4 канал

06.05, 01.25, 04.20 Д/ф "Люди Российской федерации" (12+)
07.00, 13.30 "Утренний экспресс" (12+)
09.00, 19.00 Х/ф "Спецотряд "ШТОРМ" (16+)
10.00, 18.00 Х/ф "Достоевский" (16+)
11.00, 17.10 Т/с "Такая работа" (16+)
11.45 Х/ф "Частное пионерское. Ура, каникулы!!!" (6+)
15.30, 04.45 Мультфильмы (0+)
16.20, 00.40 "Барышня-крестьянка". Ток-Шоу (12+)
20.00, 22.35, 03.30 "Новости "Четвертого канала". Итоги дня"
20.35, 23.10, 04.05 "Стенд с Путинцевым" (16+)
20.50 Х/ф "Путёвка в жизнь" (12+)
23.25 Д/ф "Большой скачок. Психология убийцы" (16+)
23.55 Д/ф "Мировой рынок. Каталония" (12+)
01.55 Фильмы телевизионного конкурса "Федерация" (16+)

REN-TV

05.00, 04.35 "Военная тайна" (16+)
06.00 Документальный проект (16+)
07.00 "С бодрым утром!" (16+)
08.30, 12.30, 16.30, 19.30, 23.00 Новости (16+)
09.00, 13.00 Документальный спецпроект (16+)
12.00, 16.00, 19.00 "Информационная программа 112" (16+)
17.00, 03.00 "Тайны Чапман" (16+)
18.00, 02.10 "Самые шокирующие гипотезы" (16+)
20.00 Х/ф "Механик" (18+)
21.55 "Смотреть всем!" (16+)
23.30 "Загадки человечества" (16+)
00.30 Х/ф "Механик" (18+)

5 канал

07.00, 11.00, 15.00, 19.30, 05.20 Известия
07.25, 08.05, 08.50, 09.40, 11.25, 12.20, 13.20, 14.15, 15.25, 15.40, 16.30, 17.30, 18.30 Т/с "Город особого назначения" (16+)
10.35 "День ангела" (0+)
19.45, 20.50 Т/с "Мама Лора" (12+)
21.50, 22.40, 23.25, 02.30 Т/с "След" (16+)
00.20, 01.10 Т/с "Свои 3" (16+)
02.00 Известия. Итоговый выпуск
03.15, 04.00, 04.30, 04.55, 05.30, 06.05, 06.30 Т/с "Детективы" (16+)

Обл.ТВ

06.00 Д/с "Невероятная наука" (12+)
06.40 "Национальное измерение" (16+)
07.00, 07.55, 16.55 "Погода на "ОТВ" (6+)
07.05 Мультазбука "Би-Би-Знайки" (0+)
08.00 Х/ф "Крик совы" (16+)
17.00, 05.20 "Кабинет министров" (16+)
17.10 Х/ф "Шефы" (16+)
19.00 "События. Итоги дня" (16+)
20.30, 22.00, 00.45, 02.30, 04.30, 05.30 "События" (16+)
21.00, 01.30, 03.10 "Новости ТАУ "9 1/2" (16+)
22.30, 03.00 "События. Акцент с Евгением Ениным" (16+)
22.40, 01.10, 04.10, 05.00 "Патрульный участок" (16+)
23.00 Х/ф "Фламандские натюрморты" (16+)

Домашний

06.30 "По делам несовершеннолетних" (16+)
08.00 "Давай разведемся!" (16+)
09.10, 04.30 "Тест на отцовство" (16+)
11.20, 03.40 Д/с "Реальная мистика" (16+)
12.25, 02.50 Д/с "Понять. Простить" (16+)
13.30, 01.55 Д/с "Порча" (16+)
14.00, 02.25 Д/с "Знахарка" (16+)
14.30 Х/ф "Долгий свет маяка" (12+)
19.00 Х/ф "Нарушение правил" (12+)
23.00 Т/с "Женский доктор 3" (16+)
06.10 "6 кадров" (16+)

Культура

06.30, 07.00, 07.30, 10.00, 15.00, 19.30, 23.40 Новости культуры
06.35 "Пешком..." Москва мемориальная
07.05 "Правила жизни"
07.35, 18.05, 00.00 Д/ф "Женщины-воительницы. Викинги"
08.25 "Легенды мирового кино"
08.50, 16.10 Х/ф "Солнечный ветер" (0+)
10.15 "Наблюдатель"
11.10, 00.50 XX век. "Думаем, спорим, обсуждаем"
12.15 Х/ф "Бег" (18+)
13.50, 02.30 Д/ф "Польша. Вилянувский дворец"
14.15 Д/ф "Отрицательный? Обаятельный! Неразгаданный Владимир Кенигсон"
15.05 Новости. Подробно. Театр
15.20 Пряничный домик. "Солнечный камень"
15.50 Д/с "Первые в мире"
17.20, 01.50 Концерт П.Чайковский. N1 для фортепиано с оркестром
19.00 Уроки русского. Чтения. А.Фет "Кактус"
19.45 "Главная роль"
20.05 Открытая книга. Евгения Некрасова "Сестромам. О тех, кто будет маяться"
20.30 "Спокойной ночи, малыши!"
20.45 Д/ф "Граждане! Не забывайтесь, пожалуйста!"
21.30 "Энигма. Фазыл Сай"
22.10 Х/ф "Тайна" (0+)

ТНТ

07.00, 07.20, 07.45 "ТНТ. Gold" (16+)
08.00 "Двое на миллион" (16+)
09.00 "Дом-2. Lite" (16+)
10.15 "Бородина против Бузовой" (16+)
11.15 "Битва экстрасенсов" (16+)
12.45, 13.15, 13.45, 14.00, 14.30 Т/с "СашаТаня" (16+)
15.00, 16.00, 17.00 "Комеди Клаб. Спецдайджест" (16+)
18.00, 19.00 "Однажды в России. Спецдайджест" (16+)
20.00, 20.30 Т/с "Иванько" (16+)
21.00 "Шоу "Студия "Союз" (16+)
22.00, 22.30 Т/с "Ольга" (16+)
23.00 "Дом-2. Город любви" (16+)
00.00 "Дом-2. После заката" (16+)
01.00 "Такое кино!" (16+)
01.30 "ТНТ-Club" (16+)
01.35 "Comedy Woman" (16+)
02.25, 03.15 "Stand Up" (16+)
04.05, 04.55, 05.45 "Открытый микрофон" (16+)
06.35 "ТНТ. Best" (16+)

СТС

06.00, 05.50 "Ералаш"
06.25 М/с "Спирит. Дух свободы" (6+)
06.45 М/с "Приключения Вуди и его друзей" (0+)
07.35 М/с "Охотники на троллей" (6+)
08.00, 19.00 Т/с "Гости из прошлого" (16+)
09.00 "Уральские пельмени. СмехBook" (16+)
09.30 Т/с "Воронины" (16+)
13.35 Т/с "Ивановы-Ивановы" (16+)
20.00 Х/ф "Гнев титанов" (16+)
21.55 Х/ф "Битва титанов" (16+)
23.55 "Русские не смеются" (16+)
00.55 Х/ф "Фаворитка" (18+)
03.00 Х/ф "Грязные танцы" (12+)
04.30 "6 кадров" (16+)
05.20 М/ф "Исполнение желаний" (0+)

Россия 2

08.00, 10.55, 14.00, 15.45, 17.20, 19.25, 21.00 Новости
08.05, 14.05, 16.50, 19.30, 03.00 Все на Матч! (12+)
11.00 Профессиональный бокс. Шейн Мозли против Рикардо Майорга (16+)
12.05 "Не о боях". Валерия Дроздова (16+)
12.20 Специальный репортаж "Локомотив" - "Атлетико". Live" (12+)
12.40 Специальный репортаж "Зенит" - "Лацио". Live" (12+)
13.00, 20.00 Футбол. Лига чемпионов. Обзор (0+)
14.45 Футбол. Лига чемпионов 1-й тайм (0+)
15.50 Футбол. Лига чемпионов. 2-й тайм (0+)
17.25 Футбол. Лига чемпионов (0+)
21.05 Все на хоккей! (12+)
21.30 Хоккей. Евротур. "Кубок Карьяла". Финляндия - Россия (0+)
00.00 Футбол. Лига Европы. "Лудогорец" (Болгария) - "Тоттенхэм" (Англия) (0+)
00.55 Футбол. Лига Европы. "Фейеноорд" (Нидерланды) - ЦСКА (Россия) (0+)
04.00 Баскетбол. Евролига. Мужчины. "Зенит" (Россия) - "Олимпиакос" (Греция) (0+)
06.00 "Несвободное падение. Александр Белов" (12+)
07.00 Смешанные единоборства. Bellator. Мелвин Манхуф против Кори Андерсона (16+)

zvezda

Звезда

08.00, 13.00, 18.00, 21.15 Новости дня
08.25, 18.30 Специальный репортаж (12+)
08.45, 10.05, 13.25, 14.05 Т/с "Разведчицы" (16+)
10.00, 14.00 Военные новости
18.50 Д/с "Битва оружейников. Бронированные поезда" (12+)
19.40 "Легенды телевидения" (12+)
20.25 "Код доступа" (12+)
21.25 "Открытый эфир" (12+)
23.05 "Между тем" (12+)
23.40 Х/ф "На войне как на войне" (12+)
01.25 Х/ф "Это было в разведке" (0+)
02.55 Х/ф "Правда лейтенаната Климова" (12+)
04.20 Х/ф "Белый ворон" (12+)

ТВ-3

ТВ3

06.00 Мультфильмы (0+)
09.30, 10.05, 10.40, 17.25, 18.00 Вернувшиеся (16+)
12.25, 13.00, 13.35, 14.10, 15.45, 16.20 Д/с "Гадалка" (16+)
14.45 "Мистические истории" (16+)
16.55 "Знаки судьбы" (16+)
18.30, 19.30, 20.30, 21.15, 22.10 Т/с "Гримм" (16+)
23.00 Х/ф "Схватка" (18+)
02.15, 03.00, 03.45, 04.30, 05.15 Т/с "Дежурный ангел" (16+)

Пятница: Полиэтилен с пупырышками... Скажи депрессии: "Чпок!"

находятся в так называемой «мёртвой зоне» - излучение антенн не затрагивает их вообще, поскольку распространяется в стороны, а не вертикально вниз или вверх. Что касается окружающих зданий, то горизонтальная опасная зона, следуя СанПиН «Санитарнозащитные зоны и санитарная классификация предприятий, сооружений и иных объектов», составляет 30 метров.

Что касается выгоды для жителей. Например, на двенадцатиэтажке по Ленинградской, 11 стоят несколько сотовых антенн. С помощью арендной платы жители оплачивают услуги консьержа, красивые рисунки на доме тоже оплачены из этих денег, проводится благоустройство придомовой территории.

На Таховской, 14 тоже есть оборудование сотовой связи. На арендную плату от её установки были заменены перила в подъезде, поставлены пластиковые окна на лестничных площадках, возле дома каждое лето высаживаются красивые яркие клумбы. Кстати говоря, чистый отремонтированный подъезд в этой девятиэтажке даёт хороший бонус жителям при продаже квартир: они часто указывают этот факт в объявлениях о продаже жилья. Так что с помощью сотовых операторов многоэтажки Заречного неплохо благоустраиваются.

Между тем, в таком выгодном положении оказываются только жители высотных домов - в старом посёлке на трёх- и четырёхэтажных зданиях антенны сотовой связи не ставят. А жаль: дополнительные деньги пригодились бы этим старым домам.

Что касается вреда для здоровья, то Всемирная организация здравоохранения утверждает: излучение от оборудования сотовой связи для человека настолько мало, что радиоприёмник или телевизор воздействуют на организм в 5 раз сильнее. Хотя, заметьте, никто не падает в обморок после просмотра любимой передачи, потому как излучение от телевизора крайне незначительно. Так что будьте здоровы и не обращайте внимания на мелочи.

Татьяна ГОРОХОВА

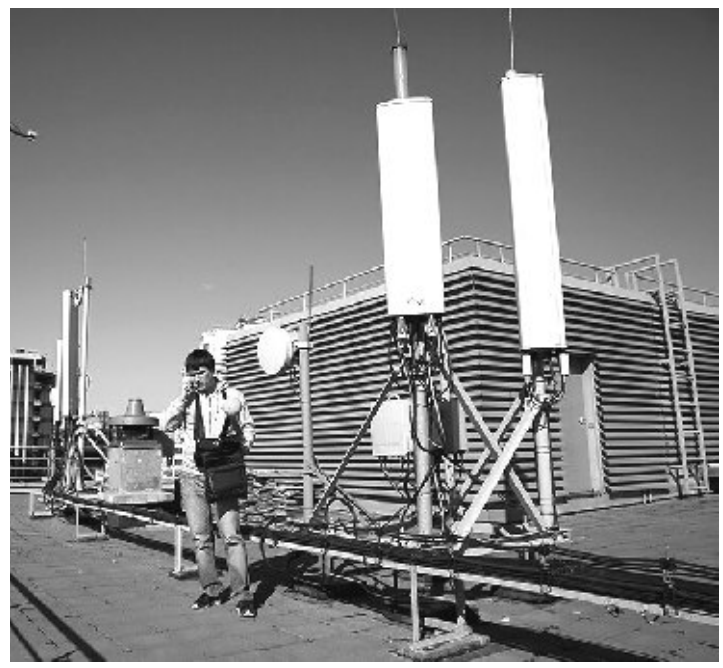

ПЯТНИЦА 6 ноября 2020

Первый

05.00, 09.15 Доброе утро
09.00, 12.00, 15.00 Новости
09.40 Жить здорово! (16+)
10.50, 02.40 Модный приговор (6+)
12.10 Время покажет (16+)
14.10 Гражданская оборона (16+)
15.15, 03.30 Давай поженимся! (16+)
16.00, 04.10 "Мужское/Женское" (16+)
18.00 Вечерние новости
18.40 Человек и закон (16+)
19.45 Поле чудес (16+)
21.00 Время
21.30 Голос (12+)
23.30 Вечерний Ургант (16+)
00.25 Д/ф "Звуки улиц. Новый Орлеан - город музыки" (16+)
01.55 Наедине со всеми (16+)

Россия

05.00, 09.30 "Утро России"
09.00, 14.30, 21.05 Вести. Местное время
09.55 "О самом главном". Ток-шоу (12+)
11.00, 14.00, 17.00, 20.00 Вести
11.30 "Судьба человека с Борисом Корчевниковым" (12+)
12.40, 18.40 "60 Минут" (12+)
14.55 Т/с "Рецепты семейного счастья" (12+)
17.15 "Андрей Малахов. Прямой эфир" (16+)
21.20 "Юморина-2020" (16+)
00.40 Х/ф "Миллиард" (12+)
02.35 Х/ф "Дуэлянт" (16+)

НТВ

05.05 Т/с "Мухтар. Новый след" (16+)
06.00 "Утро. Самое лучшее" (16+)
08.00, 10.00, 13.00, 16.00, 19.00 Сегодня
08.25, 10.25 Т/с "Морские дьяволы. Смерч. Судьбы" (16+)
13.25 Обзор. Чрезвычайное происшествие
14.00 "Место встречи" (16+)
16.25 "ДНК" (16+)
17.25 "Жди меня" (12+)
18.20, 19.40 Т/с "Пёс" (16+)
21.20 Т/с "Скорая помощь" (16+)
23.20 "Своя правда" (16+)
01.15 "Квартирный вопрос" (0+)
02.15 Х/ф "Белое солнце пустыни" (0+)
03.35 Т/с "Команда" (16+)

4 канал

06.10, 20.00, 22.30, 03.30 "Новости "Четвертого канала". Итоги дня"
06.45, 20.35, 23.05, 04.05 "Стенд с Путинцевым" (16+)
07.00, 13.30 "Утренний экспресс" (12+)
09.00, 19.00 Х/ф "Спецотряд "ШТОРМ" (16+)
10.00, 18.00 Х/ф "Достоевский" (16+)
11.00, 17.10 Т/с "Такая работа" (16+)
11.45 Х/ф "Путёвка в жизнь" (12+)
15.30, 05.15 Мультфильмы (0+)
16.20, 23.50 "Барышня-крестьянка". Ток-Шоу (12+)
20.50 Х/ф "Язычники" (16+)
23.20 Д/ф "Большой скачок. Стать киборгом" (16+)
00.35, 04.20 Д/ф "Люди Российской федерации" (12+)
01.30 Фильмы телевизионного конкурса "Федерация" (16+)

REN-TV

05.00 "Военная тайна" (16+)
06.00 Документальный проект (16+)
07.00 "С бодрым утром!" (16+)
08.30, 12.30, 16.30, 19.30 Новости (16+)
09.00, 13.00, 20.00 Документальный спецпроект (16+)
12.00, 16.00, 19.00 "Информационная программа 112" (16+)
17.00 "Тайны Чапман" (16+)
18.00 "Самые шокирующие гипотезы" (16+)
21.00 Х/ф "Перевозчик" (16+)
22.50 Х/ф "Перевозчик 2" (16+)
00.30 Х/ф "Перевозчик 3" (16+)
02.15 Х/ф "Вулкан" (12+)
03.50 "Невероятно интересные истории" (16+)

5 канал

07.00, 11.00, 15.00 Известия
07.25, 08.05, 08.50, 09.40, 10.35, 11.25 Т/с "Литейный" (16+)
10.45 "Ты сильнее" (12+)
12.10, 13.10, 14.10 Х/ф "Каникулы строгого режима" (12+)
15.25, 16.20, 17.20, 18.15 Т/с "Одессит" (16+)
19.15, 20.20, 21.25 Т/с "Мама Лора" (12+)
22.30, 23.20, 00.05, 00.55, 02.45 Т/с "След" (16+)
01.45 "Светская хроника" (16+)
03.30, 04.10, 04.40, 05.10, 05.35, 06.00, 06.30, 06.55 Т/с "Детективы" (16+)

Обл.ТВ

06.00, 13.00, 21.00, 01.30, 03.10 "Новости ТАУ "9 1/2" (16+)
07.00, 10.45, 11.10, 14.20, 15.55, 16.20, 16.55 "Погода на "ОТВ" (6+)
07.05 Мультазбука "Би-Би-Знайки" (0+)
07.30, 14.25, 19.00 "События. Итоги дня" (16+)
09.00 Х/ф "Аты-баты, шли солдаты..." (0+)
10.30 "Парламентское время" (16+)
10.50, 14.00, 22.40, 01.10, 04.10, 05.00 "Патрульный участок" (16+)
11.15 Х/ф "Бибинур" (12+)
16.00 "Национальное измерение" (16+)
16.25 Д/с "Наше кино. История большой любви. "Человек-амфибия" (12+)
17.00 "Новости ТМК" (16+)
17.10 Х/ф "Шефы" (16+)
20.30, 22.00, 02.30, 04.30, 05.30 "События" (16+)
22.30, 03.00, 05.20 "События. Акцент с Евгением Ениным" (16+)
23.00 Х/ф "Четверо против банка" (16+)
00.40 "Четвертая власть" (16+)

Домашний

06.30, 06.25 "6 кадров" (16+)
06.35, 04.20 "По делам несовершеннолетних" (16+)
08.05, 05.10 "Давай разведемся!" (16+)
09.15 "Тест на отцовство" (16+)
11.25, 03.30 Д/с "Реальная мистика" (16+)
12.30, 02.40 Д/с "Понять. Простить" (16+)
13.35, 01.45 Д/с "Порча" (16+)
14.05, 02.15 Д/с "Знахарка" (16+)
14.45 "Сила в тебе" (16+)
15.00 Х/ф "Нарушение правил" (12+)
19.00 Х/ф "Было у отца два сына" (16+)
23.20 "Про здоровье" (16+)
23.35 Х/ф "Сводные сёстры" (12+)
06.00 "Домашняя кухня" (16+)

Россия К Культура

06.30, 07.00, 07.30, 10.00, 15.00, 19.30, 23.00 Новости культуры
06.35 "Пешком..." Москва студийная
07.05 "Правила жизни"
07.35 "Черные дыры. Белые пятна"
08.15 "Легенды мирового кино"
08.40, 16.30 Х/ф "Солнечный ветер" (0+)
10.20 Х/ф "Антон Иванович сердится" (0+)
11.55 Открытая книга. Евгения Некрасова "Сестромам. О тех, кто будет маяться"
12.25 Х/ф "Бег" (18+)
14.05 Д/ф "Судьба подвижника. Сергей Дягилев"
15.05 Письма из провинции. Новороссийск
15.35 "Энигма. Фазыл Сай"
16.15 Д/с "Первые в мире. Буран Лозино-Лозинского"
17.50, 01.05 П.Чайковский. Симфония N6 "Патетическая"
18.45 Д/ф "Борис Брунов. Его Величество Конферансье"
19.45 Д/ф "Человек с бульвара Капуцинов" Билли, заряжай!"
20.25 Х/ф "Человек с бульвара Капуцинов" (0+)
22.05 "2 Верник 2"
23.20 Х/ф "Хармс" (16+)
02.00 Искатели. "Коллекция Колбасьева"
02.45 М/ф "Икар и мудрецы"

ТНТ

07.00, 07.20, 07.45 "ТНТ. Gold" (16+)
08.00 "Битва дизайнеров" (16+)
09.00 "Дом-2. Lite" (16+)
10.15 "Бородина против Бузовой" (16+)
11.15, 11.45, 12.15, 12.45, 13.15, 13.45, 14.00, 14.30 Т/с "СашаТаня" (16+)
15.00, 16.00, 17.00, 18.00 "Комеди Клаб. Спецдайджест" (16+)
19.00 "Ты как я" (12+)
20.00 Т/с "Однажды в России" (16+)
21.00 "Комеди Клаб" (16+)
22.00, 04.20, 05.15 "Открытый микрофон" (16+)
23.00 "Импровизация. Команды" (16+)
00.00 "Дом-2. Город любви" (16+)
01.00 "Дом-2. После заката" (16+)
02.00 "Корпоратив" (16+)
03.30 "Stand Up" (16+)
06.05, 06.30 "ТНТ. Best" (16+)

СТС

06.00, 05.50 "Ералаш"
06.25 М/с "Спирит. Дух свободы" (6+)
06.45 М/с "Приключения Вуди и его друзей" (0+)
07.35 М/с "Охотники на троллей" (6+)
08.00 Т/с "Гости из прошлого" (16+)
09.00 Х/ф "Грязные танцы" (12+)
11.00 Х/ф "Иллюзия полёта" (16+)
12.55 "Уральские пельмени. СмехBook" (16+)
13.45 Шоу "Уральских пельменей" (16+)
20.00 "Русские не смеются" (16+)
21.00 Х/ф "Чёрная пантера" (16+)
23.40 Х/ф "Гнев титанов" (16+)
01.35 Х/ф "Битва титанов" (16+)
03.15 Х/ф "Десять причин моей ненависти" (0+)
04.40 "6 кадров" (16+)
05.20 М/ф "Кошкин дом" (0+)

Россия 2

08.00 Смешанные единоборства. Bellator. Мелвин Манхуф против Кори Андерсона (16+)
09.00, 10.55, 14.00, 15.45, 17.15, 19.25, 23.55 Новости
09.05, 14.05, 16.50, 19.30, 23.00, 02.30 Все на Матч! (12+)
11.00 Профессиональный бокс. Серхио Мартинес против Даррена Баркера. Бой за титул чемпиона мира по версии WBC в среднем весе (16+)
12.10 "Не о боях". Сергей Липинец (16+)
12.25 Все на футбол! Афиша (12+)
13.00, 19.50 Футбол. Лига Европы. Обзор (0+)
14.45 Футбол. Лига Европы 1-й тайм (0+)
15.50 Футбол. Лига Европы. 2-й тайм (0+)
17.20 Х/ф "Рестлер" (16+)
20.50 Футбол. Тинькофф Российская Премьер-лига. "Сочи" - "Уфа" (0+)
00.05 "Точная ставка" (16+)
00.25 Баскетбол. Евролига. Мужчины. "Панатинаикос" (Греция) - ЦСКА (Россия) (0+)
03.30 Смешанные единоборства. Bellator. Мелвин Манхуф против Кори Андерсона (0+)
05.00 Баскетбол. Евролига. Мужчины. "Фенербахче" (Турция) - "Химки" (Россия) (0+)
07.00 "Высшая лига" (12+)
07.30 Д/с "Заклятые соперники" (12+)

Звезда

06.00, 08.20 Х/ф "Разные судьбы" (12+)
08.00, 13.00, 18.00, 21.15 Новости дня
08.45, 10.05, 13.20 Т/с "Разведчицы" (16+)
10.00, 14.00 Военные новости
13.40, 14.05 Т/с "СМЕРШ. Легенда для предателя" (16+)
18.40 Х/ф "Командир счастливой "Щуки" (12+)
20.55, 21.25 Х/ф "Сумка инкассатора" (0+)
23.10 "Десять фотографий" (6+)
00.00 Х/ф "Сицилианская защита" (6+)
01.45 Х/ф "Александр Невский" (12+)
03.30 Х/ф "Большая семья" (0+)

ТВ-3

ТВ3

Т/с "Слепая" (16+)
11.15 "Новый день"
11.50, 12.25, 13.00, 13.35, 14.10, 15.45, 16.20 Д/с "Гадалка" (16+)
14.45 "Вернувшиеся" (16+)
17.00 "Миллион на мечту" (16+)
19.30 Х/ф "Варкрафт" (16+)
22.00 Х/ф "Солдат" (18+)
00.00 Х/ф "Капитан Зум. Академия супергероев" (12+)
01.30, 02.15 "Места Силы" (16+)
03.00, 03.45, 04.30, 05.15 "Вокруг Света. Места Силы" (16+)

Капуста в кляре

Белокочанная капуста, жаренная в сметанном кляре с чесноком и зеленью, - просто, быстро и вкусно. Это блюдо прекрасно сочетается с мясом, рыбой или курицей.

Ингредиенты на 8 порций: капуста белокочанная - 1 кочан (1 кг), яйца - 2 шт., сметана 15% - 160 г, вода - 100 мл, масло растительное рафинированное (для жарки) - 90 мл, мука пшеничная 6-8 ст. ложек, чеснок 1-2 зубчика, соль 1 ч. ложка, перец чёрный молотый по вкусу, паприка молотая по вкусу, зелень свежая - 1/2 пучка.

Сначала очищаем кочан капусты от верхних листьев и срезаем выступающую загрязнённую часть кочерыжки. Обмываем капусту, обсушиваем и нарезаем вместе с кочерыжкой ломтиками шириною примерно 1-1,5 см.

Затем ставим на огонь глубокую кастрюлю с водой и доводим до кипения. Выкладываем в кипящую воду ломтики капусты и бланшируем на небольшом огне в течение 8-10 минут. Аккуратно перекладываем бланшированные кусочки капусты в дуршлаг и оставляем на 15-20 минут для стекания с них лишней жидкости.

Чеснок очищаем и мелко рубим ножом. Зелень промываем, обсушиваем и мелко нарезаем.

Готовим кляр: в глубокую миску разбиваем яйца и взбиваем их при помощи венчика до пышности. Добавляем сметану, холодную воду, чёрный молотый перец, паприку, соль по вкусу, зелень и чеснок. Перемешиваем. Порциями добавляем муку, каждый раз перемешивая массу до однородности. Готовый кляр по консистенции похож на сметану.

Окунаем ломтики капусты в кляр так, чтобы они полностью были покрыты толстым слоем кляра и выкладываем на сковороду, разогретую с 2 ст. ложками растительного рафинированного масла. Обжариваем капустные ломтики примерно 1-2 минуты до золотистого цвета. Аккуратно переворачиваем капусту с помощью кухонной лопатки и обжариваем со второй стороны примерно около 1 минуты, также до золотистости. Перекладываем готовую капусту в тарелку, обжариваем следующую партию. По необходимости подливаем масло в сковороду.

Разогреваем духовку до 180 градусов. Смазываем форму растительным маслом, выкладываем в неё капусту в кляре и накрываем фольгой. Ставим в разогретую до 180 градусов духовку и запекаем в течение 15-20 минут.

Приятного аппетита!

Татьяна ГОРОХОВА

СУББОТА 7 ноября 2020

Первый

06.00 Доброе утро. Суббота
09.00 Умницы и умники (12+)
09.45 Слово пастыря (0+)
10.00, 12.00 Новости
10.15 101 вопрос взрослому (12+)
11.10, 12.15 Видели видео? (6+)
13.55 На дачу! (6+)
15.10 Угадай мелодию (12+)
15.55 Кто хочет стать миллионером? (12+)
17.25 Ледниковый период (0+)
21.00 Время
21.20 Сегодня вечером (16+)
23.00 Х/ф "Углерод" (18+)
00.55 Наедине со всеми (16+)
01.40 Модный приговор (6+)
02.30 Давай поженимся! (16+)
03.10 "Мужское/Женское" (16+)

Россия

05.00 "Утро России. Суббота"
08.00 Вести. Местное время
08.20 Местное время. Суббота
08.35 "По секрету всему свету"
09.00 Всероссийский потребительский проект "Тест" (12+)
09.25 "Пятеро на одного"
10.10 "Сто к одному"
11.00 Вести
11.30 "Юмор! Юмор! Юмор!!!" (16+)
12.30 "Доктор Мясников" (12+)
13.35 Х/ф "От печали до радости" (12+)
15.40 Х/ф "Холоп" (12+)
18.00 "Привет, Андрей!". Вечернее шоу Андрея Малахова (12+)
20.00 Вести в субботу
21.00 Х/ф "Чужая сестра" (12+)
01.05 Х/ф "Сила любви" (12+)

НТВ

05.05 "ЧП. Расследование" (16+)
05.30 Х/ф "Свой среди чужих, чужой среди своих" (0+)
07.25 "Смотр" (0+)
08.00, 10.00, 16.00 Сегодня
08.20 "Готовим с Алексеем Зиминым" (0+)
08.45 "Кто в доме хозяин?" (12+)
09.25 "Едим дома" (0+)
10.20 "Главная дорога" (16+)
11.00 "Живая еда" (12+)
12.00 "Квартирный вопрос" (0+)
13.00 "НашПотребНадзор" (16+)
14.00 "Поедем, поедим!" (0+)
15.00 "Своя игра" (0+)
16.20 "Следствие вели..." (16+)
18.00 "По следу монстра" (16+)
19.00 "Центральное телевидение" (16+)
20.20 "Ты не поверишь!" (16+)
21.20 "Секрет на миллион" (16+)
23.25 "Международная пилорама" (16+)
00.15 "Квартирник НТВ у Маргулиса" (16+)
01.35 "Дачный ответ" (0+)
02.30 Д/ф "Октябрь LIVE" (12+)
03.25 Т/с "Команда" (16+)

4 канал

06.00, 04.45 Мультфильмы (0+)
08.30, 22.40 Д/ф "Эксперименты. Ниже нуля. Я-имитация. Драгоценные камни" (12+)
09.30 Х/ф "Дорога в пустоту" (16+)
13.00 Х/ф "Бесы" (12+)
17.35 "Концерт Надежды Бабкиной" (12+)
19.00 "Здесь и сейчас". Информационно-аналитическая программа (16+)
19.20 Х/ф "Язычники" (16+)
21.00 Х/ф "Последствия войны" (16+)
23.35 Д/ф "На пределе" (12+)
00.30 Д/ф "Большой скачок. Обратная сторона ЗОЖ" (16+)
01.00 Д/ф "Большой скачок. Психология убийцы" (16+)
01.25 Д/ф "Большой скачок. Стать киборгом" (16+)
01.50, 04.20 Д/ф "Люди Российской федерации" (12+)
02.15 "Euromaxx. Окно в Европу". Док фильм (16+)
02.45 Фильмы телевизионного конкурса "Федерация" (16+)

REN-TV

05.00 "Невероятно интересные истории" (16+)
07.50 М/ф "Крепость" (6+)
09.15 "Минтранс" (16+)
10.15 "Самая полезная программа" (16+)
11.15 "Военная тайна" (16+)
15.20 Д/п "Засекреченные списки. Невероятное очевидно! 13 необъяснимых новостей" (16+)
17.20 Х/ф "Ученик чародея" (12+)
19.25 Х/ф "Последний охотник на ведьм" (16+)
21.25 Х/ф "Принц Персии. Пески времени" (12+)
23.40 Х/ф "Хроники Риддика" (16+)
01.40 Х/ф "Хозяин морей" (12+)
03.45 "Тайны Чапман" (16+)

5 канал

07.00, 07.20, 07.45, 08.10, 08.40, 09.15, 09.45, 10.20 Т/с "Детективы" (16+)
11.00 Светская хроника. (16+)
12.00, 12.55, 13.45, 14.40 Т/с "Свои 3" (16+)
15.25, 16.20, 17.05, 17.55, 18.45, 19.30, 20.20, 21.05, 22.00, 22.45, 23.35, 00.25, 01.10 Т/с "След" (16+)
02.00 Известия. Главное
02.55, 03.55, 04.40, 05.20, 06.10, 06.50 Т/с "Литейный" (16+)

Обл.ТВ

06.00 "Новости ТАУ "9 1/2" (16+)
07.00, 09.55, 11.05, 12.20, 12.50, 15.30, 16.55, 17.40, 20.55 "Погода на "ОТВ" (6+)
07.05 Мультазбука "Би-Би-Знайки" (0+)
07.30 "События. Итоги дня" (16+)
09.00 "Большой вопрос" (12+)
10.00 Д/с "Наше кино. История большой любви. "Семнадцать мгновений весны" (12+)
10.45 "Обзорная экскурсия. Екатеринбург" (6+)
10.55 "Неделя УГМК" (16+)
11.10 "О личном и наличном" (12+)
11.30 Программа Галины Левиной "Рецепт" (16+)
12.00 "Национальное измерение" (16+)
12.25, 04.10 "Патрульный участок. На дорогах" (16+)
12.55 Х/ф "Сестры Магдалины" (16+)
14.50 Д/ф "Владимир Ленин. Прыжок в революцию" (12+)
15.35 Кира Прошутинская представляет "Жена. История любви. Елена Малышева" (12+)
17.00 "Прокуратура. На страже закона" (16+)
17.15, 21.00, 05.35 Итоги недели
17.45 "Территория права" (16+)
18.00 Х/ф "С днем рождения, Лола!" (16+)
19.30 Х/ф "Мегрэ" (16+)
21.50 Х/ф "Байконур" (16+)
23.20 Х/ф "Последнее испытание" (16+)
01.40 Х/ф "Фламандские натюрморты" (16+)
03.25 "МузЕвропа" (12+)
04.35 "Парламентское время" (16+)

Домашний

06.30, 06.15 "6 кадров" (16+)
06.40 Х/ф "Не торопи любовь" (16+)
08.55, 11.00 Х/ф "Здравствуйте Вам!" (16+)
10.55 "Жить для себя" (16+)
11.10, 01.50 Т/с "Не отпускай" (16+)
19.00 Т/с "Любовь против судьбы" (16+)
22.45 "Сила в тебе" (16+)
23.00 Д/ц "Скажи" (18+)
00.05 Х/ф "Главное - успеть" (16+)
05.00 Д/с "Эффекты Матроны" (16+)
05.50 "Домашняя кухня" (16+)

Культура

06.30 "Библейский сюжет"
07.05 М/ф "Приключения Буратино"
08.15 Х/ф "Человек с бульвара Капуцинов" (0+)
09.55 "Обыкновенный концерт"
10.20 Д/с "Святыни Кремля"
10.50 Х/ф "Мой любимый клоун" (12+)
12.15 "Пятое измерение"
12.45 "Черные дыры. Белые пятна"
13.25, 01.40 Д/ф "Рысь - крупным планом"
14.20 Д/с "Ехал грека... Путешествие по настоящей России"
15.05 Х/ф "Поезд идет на Восток" (12+)
16.45 Д/с "Энциклопедия загадок. Таинственный остров Веры"
17.15 Международный этнический фестиваль "Музыка наших сердец"
19.40 Х/ф "Зеленый фургон" (16+)
22.00 "Агора" Ток-шоу
23.00 Джейкоб Кольер. Концерт на международном джазовом фестивале во Вьенне
00.00 Х/ф "Караваджо" (18+)
02.30 М/ф "Шпионские страсти", "Великолепный Гоша"

ТНТ

07.00, 02.00 "ТНТ Music" (16+)
07.20, 07.45 "ТНТ. Gold" (16+)
08.00 "Где логика?" (16+)
09.00, 09.30, 10.00, 10.30 Т/с "СашаТаня" (16+)
11.00 "Битва дизайнеров" (16+)
12.00, 13.00, 14.00 Т/с "Однажды в России" (16+)
14.45 Х/ф "Домашнее видео" (18+)
16.40 Х/ф "Очень плохая училка" (18+)
18.30 "Битва экстрасенсов" (16+)
20.00 "Танцы" (16+)
22.00 "Секрет" (16+)
23.00 "Женский Стендап" (16+)
00.00 "Дом-2. Город любви" (16+)
01.00 "Дом-2. После заката" (16+)
02.25, 03.15 "Stand Up" (16+)
04.05, 04.55, 05.45 "Открытый микрофон" (16+)
06.35 "ТНТ. Best" (16+)

СТС

06.00, 05.50 "Ералаш"
06.20 М/с "Приключения Вуди и его друзей" (0+)
06.35 М/с "Тролли. Праздник продолжается!" (6+)
07.00 М/с "Три кота" (0+)
07.30 М/с "Том и Джерри" (0+)
08.00 М/с "Лекс и Плу. Космические таксисты" (6+)
08.25, 13.00 Шоу "Уральских пельменей" (16+)
09.00 "ПроСТО кухня" (12+)
10.00 М/с "Сказки Шрэкова болота" (6+)
10.05 М/ф "Храбрая сердцем" (6+)
12.00 "Детки-предки" (12+)
13.25 Х/ф "Красавица и чудовище" (16+)
16.00 Х/ф "Чёрная пантера" (16+)
18.40 М/ф "Суперсемейка 2" (6+)
21.00 Х/ф "Капитан Марвел" (16+)
23.30 Х/ф "Дюнкерк" (16+)
01.30 Х/ф "Славные парни" (16+)
03.25 "Шоу выходного дня" (16+)
05.00 "6 кадров" (16+)
05.20 М/ф "Пастушка и трубочист" (0+)

Россия 2

08.00 Профессиональный бокс. Артур Бетербиев против Тэвориса Клауда. Бой за титул чемпиона по версии WBA-NABA в полутяжёлом весе (16+)
09.00, 15.35, 00.30, 03.00 Все на Матч! (12+)
10.55 Х/ф "Матч" (16+)
13.25 Мини-футбол. "Париматч - Суперлига". "Газпром-Югра" (Югорск) - "Динамо-Самара" (0+)
15.30 Новости
16.30 Хоккей. Евротур. "Кубок Карьяла". Россия - Швеция (0+)
18.55 Футбол. Чемпионат Италии. "Кальяри" - "Сампдория" (0+)
20.55 Футбол. Тинькофф Российская Премьер-лига. "Тамбов" - "Ахмат" (Грозный) (0+)
23.00 Футбол. Чемпионат Германии. "Боруссия" (Дортмунд) - "Бавария" (0+)
00.55 Футбол. Чемпионат Испании. "Атлетико" - "Кадис" (0+)
04.00 Гандбол. Чемпионат Европы- 2022 г. Мужчины. Отборочный турнир. Россия - Украина (0+)
05.40 Д/ф "Эрвен. Несносный волшебник" (12+)
06.00 "Несвободное падение. Валерий Воронин" (12+)
07.00 Профессиональный бокс. Евгений Романов против Сергея Ляховича. Евгений Тищенко против Рашида Кодзоева. Бой за титул чемпиона Европы по версии WBO в первом тяжёлом весе (16+)

Звезда

zvezda
05.20 Х/ф "На войне как на войне" (12+)
06.55, 08.15 Х/ф "Похищение" (16+)
08.00, 13.00, 18.00 Новости дня
09.00 "Легенды цирка с Эдгардом Запашным" (6+)
09.30 "Легенды кино" (6+)
10.15 Д/с "Загадки века. Обмен дипломатами" (12+)
11.05 "Улика из прошлого. Золотая лихорадка в СССР" (16+)
11.55 "Не факт!" (6+)
12.30 "Круиз-контроль. Грозный - Хой" (6+)
13.15 Специальный репортаж (12+)
13.35 "СССР. Знак качества" (12+)
14.25 "Морской бой" (6+)
15.35 Д/ф "Призраки острова Матуа" (12+)
16.50 Д/ф "12 жизней Отто Шмидта" (12+)
18.10 "За дело!" (12+)
18.25, 20.30, 22.35 Т/с "Позывной "Стая" 2" (16+)
00.30 Х/ф "Командир счастливой "Щуки" (12+)
02.20 Х/ф "Разные судьбы" (12+)
04.00 Х/ф "Сумка инкассатора" (0+)

ТВ-3

06.00, 09.15 Мультфильмы (0+)
09.00 "Рисуем сказки" (0+)
10.00 Х/ф "Сокровища Бетховена"
13.00 Х/ф "Бегущий в лабиринте. Испытание огнём" (16+)
15.45 Х/ф "Варкрафт" (16+)
18.00 Х/ф "Кредо убийцы" (16+)
20.15 Х/ф "Судья Дредд" (18+)
22.15 Х/ф "Район № 9" (16+)
00.30 Х/ф "Схватка" (18+)
03.15, 04.00, 04.45, 05.30 "Тайные знаки" (16+)

Гороскоп на неделю

с 2 по 8 ноября 2020 г.

ОВЕН (21.03-20.04)

Времени и сил на любовные отношения вам будет не хватать. Как итог - недовольство второй половины. Одинокие Овны вряд ли могут рассчитывать на судьбоносные встречи, но присматриваться к окружающим стоит! В данный период нежелательно заключать брак.

ТЕЛЕЦ (21.04-21.05)

Если вы хотите сохранить имеющиеся отношения, придется проявить терпимость к недостаткам возлюбленного. Для начала нового романа научитесь впускать в свою жизнь людей. Будьте открыты, чтобы вас заметили, и не пугайтесь нахлынувших чувств.

БЛИЗНЕЦЫ (22.05-21.06)

Не верили в любовь с первого взгляда? Но именно она может случиться с вами сейчас. Яркие эмоции и буйная страсть обеспечены! Близнецам, уже состоящим в браке, звезды советуют как можно больше времени проводить с семьей. Это поможет укрепить союз.

РАК (22.06-23.07)

Почему бы вам не отправиться в романтическое путешествие со второй половиной? Стройте планы! В паре постарайтесь передать бразды правления в руки мужчины. В качестве бонуса от нового распределения ролей вам обеспечены цветы, подарки и обожание.

ЛЕВ (24.07-23.08)

Чтобы встретить суженого, вам придется пересмотреть собственные взгляды. Будьте аккуратны в выборе партнера, соглашаться на первого встречного точно не стоит: велик шанс ошибиться. Во второй половине недели вас ожидает судьбоносная встреча, будьте готовы к ней!

ДЕВА (24.08-23.09)

Присмотритесь к своим старым знакомым. Быть может, среди них есть ваша будущая судьба? Одиноким Девам рекомендуется чаще бывать в компаниях и общественных местах. А замужним - быть терпеливее в браке. Помните: от вашей мудрости многое зависит.

ВЕСЫ (24.09-23.10)

Главное правило для вас сейчас: если уже сделали выбор, не сомневайтесь! Верьте в партнера, а не ищите в нем недостатки. Во второй половине недели вас могут ожидать разочарования. Не зацикливайтесь на них. Может, ваша судьба ждет вас в другом месте?

СКОРПИОН (24.10-22.11)

Выяснения отношений в данный период будет не избежать. Постарайтесь пройти через это с минимальными потерями. Некоторым Скорпионам сейчас лучше отдохнуть от партнера: предложите ему этот вариант. Выходные проведите с любимыми!

СТРЕЛЕЦ (23.11-21.12)

Даже не пытайтесь подумать о романе на стороне. Все тайное обязательно станет явным! Лучше попытайтесь спасти существующие отношения: это возможно. Если чем-то недовольны, говорите партнеру об этом напрямую. Прочесть ваши мысли он, увы, не сумеет.

КОЗЕРОГ (22.12-20.01)

Закончив старые отношения, не торопитесь начинать новые. Вам нужен отдых. Козерогам, которые давно счастливы в любви, рекомендуется как можно больше времени сейчас уделять второй половине. Так вы не пропустите изменения в любимом человеке.

ВОДОЛЕЙ (21.01-19.02)

В загс сейчас точно спешить не стоит. Вам нужно время, чтобы проверить отношения. Некоторые представители знака будут страдать в любовном треугольнике. Чем раньше вы определитесь, тем лучше! От любых ссор сейчас постарайтесь воздержаться.

РЫБЫ (20.02-20.03)

Сделайте все возможное, чтобы разжечь былую страсть. Это оживит существующие отношения. Сейчас время для проявления мудрости и терпения. Если вы уже давно находитесь в поисках любви, приостановите их. Судьба найдет вас сама в скором времени.

ВОСКРЕСЕНЬЕ 8 ноября 2020

Первый

04.15, 06.10 Х/ф "Ищите женщину" (16+)
06.00, 10.00, 12.00 Новости
06.55 Играй, гармонь любимая! (12+)
07.40 Часовой (12+)
08.10 Здоровье (16+)
09.20 Непутевые заметки (12+)
10.10 Жизнь других (12+)
11.10, 12.15 Видели видео? (6+)
13.55 Х/ф "Батальон" (12+)
16.20 Юбилей ансамбля "Ариэль" (12+)
17.55 Что? Где? Когда?
19.00 Три аккорда (16+)
21.00 Время
22.00 Метод 2 (16+)
00.00 Х/ф "Лев" (16+)
01.50 Фигурное катание. Кубок России 2020 г. Женщины. Короткая программа (0+)
02.50 Наедине со всеми (16+)
03.35 Модный приговор (6+)

Россия

04.20, 03.15 Х/ф "Два мгновения любви" (12+)
06.00 Х/ф "Я буду рядом" (18+)
08.00 Местное время. Воскресенье
08.35 "Устами младенца"
09.20 "Когда все дома с Тимуром Кизяковым"
10.10 "Сто к одному"
11.00 Вести
11.15 "Парад юмора" (16+)
13.10 Х/ф "Легенда №17" (12+)
15.50 Х/ф "Снежная королева" (16+)
20.00 Вести недели
22.00 Москва. Кремль. Путин
22.40 "Воскресный вечер с Владимиром Соловьёвым" (12+)
01.30 Х/ф "Великая Русская революция" (12+)

НТВ

04.55 Х/ф "Звезда" (16+)
06.40 "Центральное телевидение" (16+)
08.00, 10.00, 16.00 Сегодня
08.20 "У нас выигрывают!" (12+)
10.20 "Первая передача" (16+)
11.00 "Чудо техники" (12+)
11.50 "Дачный ответ" (0+)
13.00 "НашПотребНадзор" (16+)
14.05 "Однажды..." (16+)
15.00 "Своя игра" (0+)
16.20 "Следствие вели..." (16+)
18.00 "Новые русские сенсации" (16+)
19.00 Итоги недели
20.10 "Ты супер!" (6+)
22.45 "Звезды сошлись" (16+)
00.15 "Основано на реальных событиях" (16+)
03.15 "Их нравы" (0+)
03.35 Т/с "Команда" (16+)

4 канал

06.00, 03.55 Мультфильмы (0+)
08.30, 02.10 Д/ф "Путеводитель по вселенной. Ракетные двигатели будущего" (12+)
09.00, 23.30 Д/ф "На пределе" (12+)
09.55, 22.30 Д/с "Добавки. Осторожно, взрывоопасный кекс!" (12+)
10.20 Х/ф "Исчезновение" (12+)
14.00 Х/ф "Дорога в пустоту" (16+)
17.30, 23.55 Д/ф "Экстремальный фортограф" (12+)
18.30 Д/ф "Мировой рынок. Каталония" (12+)
19.00 Х/ф "Последствия войны" (16+)
21.00 Х/ф "Питер. Лето. Любовь" (12+)
00.50 Д/ф "Люди Российской федерации" (12+)
01.40 "Euromaxx. Окно в Европу". Док фильм (16+)
02.40 Фильмы телевизионного конкурса "Федерация" (16+)

REN-TV

05.00 "Тайны Чапман" (16+)
06.00 Х/ф "Смертельное оружие" (16+)
08.00 Х/ф "Смертельное оружие 2" (12+)
10.05 Х/ф "Смертельное оружие 3" (16+)
12.20 Х/ф "Смертельное оружие 4" (16+)
14.50 Х/ф "Ученик чародея" (12+)
16.55 Х/ф "Последний охотник на ведьм" (16+)
18.55 Х/ф "Риддик" (16+)
21.20 Х/ф "Люси" (18+)
23.00 "Добров в эфире" (16+)
00.05 "Военная тайна" (16+)
03.40 "Самые шокирующие гипотезы" (16+)
04.25 "Территория заблуждений" (16+)

5 канал

07.00, 07.35, 08.20, 09.05, 10.00, 10.50, 05.20, 06.05 Т/с "Литейный" (16+)
11.50 Х/ф "Американ бой" (16+)
14.05, 15.00, 15.55, 16.50, 02.15, 03.05, 03.55, 04.40 Х/ф "Двойной блюз" (16+)
17.45, 18.50, 19.50, 20.55, 22.00, 23.05, 00.10, 01.15 Т/с "Нюхач" (18+)

Обл.ТВ

06.00, 22.40, 04.35 Итоги недели
06.50, 07.40, 09.55, 12.35, 15.55, 17.25, 20.55 "Погода на "ОТВ" (6+)
06.55 Д/ф "Владимир Ленин. Прыжок в революцию" (12+)
07.45 Кира Прошутинская представляет "Жена. История любви. Елена Малышева" (12+)
09.00 "Большой вопрос" (12+)
10.00 Д/с "Наше кино. История большой любви. "Место встречи изменить нельзя" (12+)
10.45 "Поехали по Уралу. Синячиха" (12+)
11.00 Х/ф "Байконур" (16+)
12.40 Х/ф "Аты-баты, шли солдаты..." (0+)
14.10 Х/ф "Бибинур" (12+)
16.00 Х/ф "С днем рождения, Лола!" (16+)
17.30, 00.00 Х/ф "Четверо против банка" (16+)
19.10 Х/ф "Тупой и еще тупее-2" (16+)
21.00 Шоу талантов "Удивительные люди" (12+)
23.30 "Четвертая власть" (16+)
01.35 Х/ф "Я и ты" (16+)
03.25 Д/ф "160" (12+)
04.20 "Прокуратура. На страже закона" (16+)
05.00 "Парламентское время" (16+)

Домашний

06.30 "Пять ужинов" (16+)
06.45 Х/ф "Главное - успеть" (16+)
08.40 Х/ф "Сводные сёстры" (12+)
10.50, 11.00 Х/ф "Папа напрокат" (12+)
10.55 "Жить для себя" (16+)
14.55 Х/ф "Было у отца два сына" (16+)
19.00 Т/с "Любовь против судьбы" (16+)
22.50 "Про здоровье" (16+)
23.05 Д/ц "Скажи" (16+)
00.10 Х/ф "Здравствуйте Вам!" (16+)
02.10 Т/с "Не отпускай" (16+)
05.15 Д/с "Эффекты Матроны" (16+)
06.05 "Домашняя кухня" (16+)

Культура

06.30 М/ф "Малыш и Карлсон", "Карлсон вернулся"
07.15, 01.00 Х/ф "Таня" (16+)
09.10 "Обыкновенный концерт"
09.40 "Мы - грамотеи!"
10.25 Х/ф "Во власти золота"
12.00 "Диалоги о животных. Зоопарк Ростова-на-Дону"
12.40 Д/с "Другие Романовы. Беспечный соловей"
13.10 Д/с "Коллекция"
13.40 Игра в бисер. Александр Грин "Алые паруса"
14.20 II Всероссийский конкурс молодых музыкантов "Созвездие" Гранд-финал
15.55 "BLOW-UP. Фотоувеличение"
16.25 Х/ф "Кристина" (16+)
18.05 "Пешком..." Архангельское
18.35 "Романтика романса"
19.30 Новости культуры
20.10 Олег Меньшиков. Острова
20.50 Х/ф "Мой любимый клоун" (12+)
22.15 Опера "Сказка о царе Салтане"

ТНТ

07.00, 07.20, 07.45 "ТНТ. Gold" (16+)
08.00, 08.30, 10.00, 10.30 Т/с "СашаТаня" (16+)
09.00 "Новое Утро" (16+)
11.00 "Перезагрузка" (16+)
12.00, 13.00, 14.00 "Где логика?" (16+)
15.00, 16.00 "Двое на миллион" (16+)
17.00, 17.30, 18.00, 18.30 Т/с "Иванько" (16+)
19.00 "Золото Геленджика" (16+)
20.00 "Танцы" (16+)
22.00, 02.00, 03.15 "Stand Up" (16+)
23.00 "Talk" (16+)
00.00 "Дом-2. Город любви" (16+)
01.00 "Дом-2. После заката" (16+)
02.45 "ТНТ Music" (16+)
04.05, 04.55, 05.45 "Открытый микрофон" (16+)
06.35 "ТНТ. Best" (16+)

СТС

06.00, 05.50 "Ералаш"
06.20 М/с "Приключения Вуди и его друзей" (0+)
06.35 М/с "Тролли. Праздник продолжается!" (6+)
07.00 М/с "Три кота" (0+)
07.30 М/с "Царевны" (0+)
07.55, 10.05 Шоу "Уральских пельменей" (16+)
09.00 "Рогов в деле" (16+)
10.25 М/ф "Дом" (6+)
12.15 М/ф "Суперсемейка 2" (6+)
14.35 Х/ф "Капитан Марвел" (16+)
17.00 "Полный блэкаут" (16+)
18.30 М/ф "Смолфут" (6+)
20.25 Х/ф "Мир Юрского периода 2" (16+)
23.00 "Дело было вечером" (16+)
23.50 Х/ф "Такси 5" (18+)
01.45 Х/ф "Иллюзия полёта" (16+)
03.15 Х/ф "Десять причин моей ненависти" (0+)
04.45 "6 кадров" (16+)
05.20 М/ф "Петух и краски" (0+)
05.35 М/ф "Синеглазка" (0+)

Россия 2

08.00 Профессиональный бокс. Евгений Романов против Сергея Ляховича. Евгений Тищенко против Рашида Кодзоева. Бой за титул чемпиона Европы по версии WBO в первом тяжёлом весе (16+)
09.00, 00.30, 03.00 Все на Матч! (12+)
10.55 Х/ф "Рокки" (16+)
13.25 Смешанные единоборства. ACA. Фелипе Фроес против Магомедрасула Хасбулаева (16+)
14.25 Новости
14.30 Д/ф "Золотой век. Хозяин тайги" (12+)
15.00 Д/ф "Защита Валерия Васильева" (12+)
16.00 Все на хоккей! (12+)
16.30 Хоккей. Евротур. "Кубок Карьяла". Россия - Чехия (0+)
18.55 Футбол. Чемпионат Италии. "Аталанта" - "Интер" (0+)
20.55 Футбол. Чемпионат Франции. "Ницца" - "Монако" (0+)
23.00 "После футбола с Георгием Черданцевым" (12+)
00.20 Специальный репортаж "Зенит" - "Краснодар". Live" (12+)
00.55 Футбол. Чемпионат Испании. "Валенсия" - "Реал" (Мадрид) (0+)
04.00 Гандбол. Лига чемпионов. Женщины. ЦСКА (Россия) - "Оденсе" (Дания) (0+)
05.30 Специальный репортаж "Селфи нашего спорта" (12+)
06.00 "Несвободное падение. Елена Мухина" (12+)
07.00 "Высшая лига" (12+)
07.30 Д/с "Заклятые соперники" (12+)

Звезда

05.25 Х/ф "Неслужебное задание" (12+)
07.20 Х/ф "Х/ф "Неслужебное задание 2. Взрыв на рассвете" (16+)
09.00 Новости недели
09.25 "Служу России" (12+)
09.55 "Военная приемка" (6+)
10.45 "Скрытые угрозы. Альманах №39" (12+)
11.30 Д/с "Секретные материалы. Накормить Ленинград. Секретная операция партизан" (12+)
12.20 "Код доступа" (12+)
13.10 Специальный репортаж (12+)
13.50 Т/с "Стреляющие горы" (16+)
18.00 Главное с Ольгой Беловой
19.25 Д/с "Легенды советского сыска" (16+)
22.45 Д/с "Сделано в СССР" (6+)
23.00 "Фетисов" Ток-шоу (12+)
23.45 Х/ф "Похищение" (16+)
01.30 Х/ф "Вторжение" (16+)
03.00 Х/ф "По данным уголовного розыска..." (0+)
04.10 Х/ф "Ночной патруль" (12+)
05.45 Д/с "Оружие Победы" (6+)

ТВ3

06.00 Мультфильмы (0+)
07.30 "Новый день"
08.00 Х/ф "Сокровища Бетховена" (0+)
10.00 Х/ф "Капитан Зум. Академия супергероев" (12+)
11.45 Х/ф "Солдат" (18+)
13.45 Х/ф "Кредо убийцы" (16+)
16.00, 17.00, 18.00, 19.00, 20.00, 21.00 Т/с "Аванпост" (16+)
22.00 Д/ф "Аванпост. Киберпанки в городе" (16+)
23.00 Х/ф "Бегущий в лабиринте. Испытание огнём" (16+)
01.30, 02.15, 03.00, 03.45, 04.30, 05.15 "Тайные знаки" (16+)

АФИША ПОЗДРАВЛЕНИЯ

Плесовских Елизавету Алексеевну
с юбилеем!
Мы желаем Вам добра,
Здоровья, радости, тепла,
Много ярких новостей,
Заботы близких и друзей!
Совет ветеранов микрорайона

Ворошилову Клару Павловну
Сабянину Ольгу Владимировну
с юбилеем!
Желаем здоровья на многие лета,
Чтоб сердце вниманием было согрето,
Чтоб в доме уют был,
чтоб радовал свет,
Чтоб с лёгкостью встретить
свою сотню лет!
Совет ветеранов образования

Кузнецову Светлану Петровну
с юбилеем!
Желаем Вам всего, чем жизнь богата,
Во всём успехов, счастья, долгих лет,
Пусть Вам всегда сопутствует удача,
Пускай не будет в Вашей жизни бед!
Совет ветеранов ДОУ

Савченко Александру Дмитриевну
Фёдорову Валентину Алексеевну
с юбилеем!
Акимушкину Любовь Ивановну
Хакимову Манифайму
Хамидулловну
Медведеву Нину Николаевну
Сидоркина Ивана Григорьевича
с днём рождения!
Пусть будет счастья полон дом,
И станет, без сомнения,
Прекрасным, светлым, добрым днём
День вашего рождения!
Совет ветеранов УЭИ

Берсеневу Людмилу
с 35-летием!
35 - такой чудесный возраст -
Дарит опыт, шарм и красоту!
Пусть сияют в небе счастья звёзды,
Чтоб помочь осуществить мечту!
С любовью от родственников

Мальцеву Галину Ивановну
с юбилеем!
Куликову Елену Константиновну
Соловьёву Нину Фёдоровну
Лотову Наталью Николаевну
с днём рождения!
Пусть проходят годы вереницей,
Главное - душою на стареть,
Мы желаем Вам большого счастья
И прожить не менее ста лет!
Совет ветеранов МСЧ-32

Юровских Надежду Георгиевну
Цветкову Лидию Ивановну
с днём рождения!
Сегодня пожелать спешим
вам счастья,
Пусть будет путь
Ваш солнышком залит!
И стороной обходят все ненастья,
Удача пусть всегда благоволит!
Совет ветеранов ЖКХ

Федотову Розу Даниловну
с днём рождения!
Пусть крепким будет здоровье,
Радуют родные день за днём,
Окружая нежностью, любовью,
Лаской, вниманьем и теплом!
Совет ветеранов птицефабрики

Шарыпкину Веру Фёдоровну
с днём рождения!
Пусть здоровье будет крепким,
А сердце - вечно молодым,
Живите долго-долго
На радость всем родным!
Совет ветеранов школы №2

Третьякова Валерия Борисовича
Кулезневу Елизавету Альбинусовну
Голубых Владимира Вениаминовича
с днём рождения!
Душой и сердцем поздравляем,
Желаем жизнью светлой жить!
Здоровья, радости желаем
Любимыми и счастливыми быть!
Ассоциация жертв
политических репрессий

Ершова Бориса Николаевича
с днём рождения!
Желаем здоровья сибирского,
Спокойствия олимпийского,
Успехи в делах пусть множатся,
И жизнь, словно песня, сложится!
Совет ветеранов БГЭ

Потапенко Галину Вениаминовну
с днём рождения!
Счастья, бодрости и понимания,
Пусть на сердце поют соловьи
Пусть исполняются все пожелания,
Все мечты и надежды твои!
Совет ветеранов д.Курманка

Обухову Зинаиду Фёдоровну
Шиф Ивана Кондратьевича
с днём рождения!
Добрых встреч и хороших вестей,
Новых планов, любимых друзей!
Пусть наполнится радостью дом,
Счастья вам и удачи во всём!
Совет ветеранов с.Мезенское

В личном кабинете налогоплательщика размещены налоговые уведомления на уплату имущественных налогов за прошлый год

В Свердловской области продолжается рассылка налоговых уведомлений. Пользователям «Личного кабинета налогоплательщика» уведомления на уплату имущественных налогов выгружаются в личный кабинет в элктронной форме.

При направлении уведомления в электронной форме через личный кабинет налогоплательщика оно не дублируется почтовым сообщением, за исключением случаев, когда пользователь отправил уведомление о необходимости получения документов на бумажном носителе. При направлении по почте заказным письмом налоговое уведомление считается полученным по истечении шести дней с даты направления заказного письма.

Дубликат налогового уведомления можно получить в инспекции лично, направить запрос по почте или в электронном виде.

Чтобы не беспокоиться о сроках уплаты налогов, удобно воспользоваться электронным налоговым кошельком, пополняемым через «Личный кабинет» и сервис «Уплата налогов и пошлин». Налоговые органы самостоятельно проведут зачёт единого налогового платежа до наступления срока уплаты налогов.

Оплату налогов также можно произвести через мобильное приложение «Налоги ФЛ», «Личный кабинет», сервис «Уплата налогов и пошлин» (в том числе за третьих лиц), на портале госуслуг, через банки и почтовые отделения.

Имущественные налоги за 2019 год необходимо уплатить не позднее 1 декабря 2020 года.

МИФНС №29
по Свердловской области

Единый налоговый платёж - уплата имущественных налогов в срок

1 декабря - единый срок уплаты налога на имущество, транспортного и земельного налогов. В этом году он выпадает на рабочий день, поэтому дата является крайней для своевременного исполнения налоговых обязательств.

Рассылка налоговых уведомлений продолжается. Те из налогоплательщиков, кто ещё не получил налогового уведомления, может уплатить налоги на сайте ФНС России www.nalog.ru с помощью единого налогового платежа. Перечислить единый налоговый платёж можно с помощью сервиса «Личный кабинет налогоплательщика для физических лиц», воспользовавшись опцией «Пополнить кошелёк». Процедура уплаты максимально проста: достаточно указать ФИО, ИНН и сумму платежа.

Единый налоговый платёж - это перевод денежных средств в бюджетную систему Российской Федерации с помощью одного платёжного поручения. При наступлении срока уплаты имущественных налогов перечисленные суммы будут зачтены и отразятся в электронном личном кабинете. Уплата единого налогового платежа может быть произведена за налогоплательщика и иным лицом. При этом оно не вправе требовать возврата из бюджетной системы Российской Федерации уплаченного за налогоплательщика налога.

Межрайонная инспекция
ФНС России № 29
по Свердловской области

Есть такое слово благодарственное - спасибо. Часто бывает и не обратишь на него внимание, не поймёшь, что тебя благодарят. Но к благодарному человеку всегда возвращается благо. Зная эту простую истину, хочется рассказать о нашей благодарности за человеческое отношение и сострадание, за быстрое решение и неформальный подход. Мы благодарим заместителя Главы **Олега Кирилова**, начальника отдела ЖКХ **Алексея Мерзлякова**, директора УК ООО «ДЕЗ» **Ольгу Трубину**, предпринимателя **Дмитрия Корягина**, и главное, сотрудников ООО «ДЕЗ» и рабочих ИП **Корягин**, которых мы не знаем поимённо, благодарим вас за добросовестный труд.

По нашему обращению о необходимости реконструкции двора по адресу Курчатова, 45 (Ленинградская, 31), где мы проживаем с детьми-инвалидами, уже в этом году были выполнены работы: организован отдельный тротуар, где в последующем будут установлены перила для людей с ограниченными физическими возможностями. Учитывая существующие проблемы в нашем дворе, уже сейчас нам дали надежду и уверенность в том, что «слуги народа» - это люди, которые готовы слышать и помогать.

Мы знаем, как непросто жить нам - здоровым взрослым людям в этом мире... А как ребёнку, особенному, маленькому, выжить в мире, где разрушено всё взрослыми людьми?

Моя маленькая дочка верит, что всегда ей помогут сильные могучие дяди и сердечные тёти.

Спасибо вам всем, добрые люди, за ваши сердца!

Осташева В.В.
и маленькие Женя и Наташа

Внимание, приём граждан!

6 ноября с 15.00 до 17.00 Игорь Торощин, депутат Государственной Думы (г.Москва) проведёт приём граждан по адресу: г.Заречный, ул.Курчатова, 27/2. Приём проходит в порядке живой очереди, без предварительной записи!

Помним, скорбим…

Выражаем соболезнования родным и близким по поводу смерти

Аверкиной Веры Ивановны,

председателя первичной ветеранской организации Баженовской геологический экспедиции.

Помним, скорбим…

МО СОО ветеранов, пенсионеров ГО Заречный

Интернет-сайт:
zar-yarmarka.ru
Адрес редакции: г. Заречный,
ул. Алещенкова, 1 (вход со стороны улицы)
Телефоны: (34377) 7-25-95, 7-61-23

№44 (1285) 29 октября 2020 г.
Приём объявлений на купонах или
после 17.00 (автоответчик) (34377) **7-25-95**

(12+) 17

заречная ярмарка

ОБЪЯВЛЕНИЯ РЕКЛАМА

НЕДВИЖИМОСТЬ

ПРОДАМ

• 1-комнтаную квартиру г. Заречный, ул. Ленина 26 3/5 эт. 18 кв.м. Душ, ремонт. Цена 680 т.р. Фото на сайте ЦНСтатуС.рф https://vk.com/qphome Тел: 8-982-672-62-04, 7-40-22

• 1-комнтаную квартиру г. Заречный, ул. Ленина 30, 7/9 эт. 21 кв.м. Цена 850 т.р. Торг. Фото на сайте ЦНСтатуС.рф https://vk.com/qphomeТел: 8-950-649-55-62,7-40-22.

• 1-комнтаную квартиру г. Заречный, ул. Лермонтова 27 А. 4/4 эт. 13 кв.м. Ремонт. Цена 350 000 т.р. Фото на сайте ЦНСтатуС.рф https://vk.com/qphome Тел: 8-982-672-62-04, 7-40-22

• 1-комнтаную квартиру г. Заречный, ул. Лермонтова 29 А. 3/4 эт. 13 кв.м. Идеальный ремонт. Цена 450 т.р. Фото на сайте ЦНСтатуС.рф Https://vk.com/qphome Тел: 8-982-672-62-04, 7-40-22

• 1-комнтаную квартиру г. Заречный, ул. Победы, д. 7, 5/10 эт. (выбор этажа возможен, дом сдан 32 кв.м. Цена 1 440 т.р. Фото на сайте ЦНСтатуС.рф https://vk.com/qphome Тел: 8-982-672-62-04, 7-40-22

• 1-комнтаную квартиру г. Заречный, ул. Победы, д. 7, 5/10 эт. (выбор этажа возможен, дом сдан 33 кв.м. Цена 1 489 950 р. Фото на сайте ЦНСтатуС.рф https://vk.com/qphome Тел: 8-982-672-62-04, 7-40-22

• 1-комнтаную квартиру г. Заречный, ул. Победы, д. 7, 5/10 эт. (выбор этажа возможен, дом сдан) 38,5 кв.м. Цена 1 579 320 р. Фото на сайте ЦНСтатуС.рф https://vk.com/qphome Тел: 8-982-672-62-04, 7-40-22

• 1-комнтаную квартиру г. Заречный, ул. Победы, д. 7, 5/10 эт. (выбор этажа возможен, дом сдан 37,5 кв.м. Цена 1 535 040 р. Фото на сайте ЦНСтатуС.рф https://vk.com/qphome Тел: 8-982-672-62-04, 7-40-22

• 1-комнтаную квартиру г. Заречный, ул. Победы, д. 7, 5/10 эт. (выбор этажа возможен, дом сдан) 37 кв.м. Цена 1 524 380 р. Фото на сайте ЦНСтатуС.рф https://vk.com/qphome Тел: 8-982-672-62-04, 7-40-22

• 1-комнтаную квартиру - студия г. Заречный, ул. Сиреневая. 28 кв.м. 3/3 эт. Цена 1 258 433 руб. Фото на сайте ЦНСтатуС.рф Https://vk.com/qphome Тел: 8-950-649-55-62, 7-40-22.

• 1-комнтаную квартиру г. Березовский, Новая, 11а, сп, 4/5, 1750000, Тел: 8-922-1693366

• 1-комнтаную квартиру г. Заречный, ул. Сиреневая. 35,5 кв.м. 2/3 эт. Цена 1 667 090 руб. Фото на сайте ЦНСтатуС.рф https://vk.com/qphomeТел: 8-950-649-55-62, 7-40-22.

• 1-комнтаную квартиру г. Старопышминск, Еловая, 2, бр, 1/3, 1300000, Тел: 8-922-1693366

• 1-комнтаную квартиру с. Большебрусянское,Кирова, 96 1/2, кирпич, 990000, торг, Тел: 8-922-1693366

• 1-комнтаную квартиру, г. Екатеринбург, Пионерский, Советская, 53, 1/5, 2400000, Тел: 8-922-1693366

• 1-комнатную квартиру Екатеринбург ул. Фролова ВИЗ, 8/16 эт. 48кв.м. Цена 4250 т.р. Фото на сайте ЦНСтатуС.рф https://vk.com/qphomeТел: 8-912-690-0909, 7-40-22.

• 1-комнатную квартиру-студию, ЖК Светлый, 20 кв.м., сдаётся 3 кв. 2022 года, Цена от 1400000 руб. Фото на сайте ЦНСтатуС.рф Https://vk.com/qphome Тел: 8-950-649-55-62, 7-40-22.

• 1-комнатную квартиру-студию, ЖК Светлый, Химмаш, 19,1-22,5 кв.м., 8, 9 очередь, срок сдачи 3 кв. 2022 года, от 1400000 руб. РАССРОЧКА. Тел: 8-922-169-33-66

• 1-комнатную квартиру-студию, ЖК Светлый, Химмаш, 40 кв.м., сдаётся 3 кв. 2022 года, Цена от 2400000 руб. Фото на сайте ЦНСатуС.рф Https://vk.com/qphome Тел: 8-950-649-55-62, 7-40-22.

• 1-комнатную квартиру 40 кв.м, по ул. Победы, 22, 8 этаж, 1900 000 руб. Тел: 8-952-1377949

• 1-комнатную квартиру в 3-х квартирном коттедже, 39,1 кв.м, в с. Кочневское Белоярского района, отопление и горячая вода от газового котла, санузел раздельный, холодная вода и канализация

ЦЕНТР НЕДВИЖИМОСТИ СТАТУС
г. Заречный
ул. Кузнецова, д.16 (вход с улицы)
тел: 7-40-22, 8(912)2131-820
сайт: ЦНСтатуС.рф
На правах рекламы

централизованные, огород 3 сотки, разработан, овощная яма, общая площадь земельного участка вместе с надворными постройками 6 соток, 1100 000 руб. Тел: 8-908-9260841

• 1-комнатную квартиру в г. Заречный, по ул. Ленинградская, 31, 7 этаж из 9-ти, 32,9 кв.м, 1600 000 руб. Тел: 8-922-1655694

• 1-комнатную квартиру п. Инструментальный, 39 кв.м. ул. Свободы д. 47, 3/3, чистая, уютная, лоджия застеклена или меняю на 1-комнатную квартиру по ул. Ленина, 28, 30, 18 кв.м. Варианты. Тел: 8-902-5865181

• 1-комнатную квартиру по ул. Ленина, 30, 29 кв.м, 1 этаж, пластиковые окна, металлическая дверь, счетчики на воду и электричество, новая электропроводка, сделан косметический ремонт, новая сантехника, кафель, большой 3-х створчатый шкаф-купе в подарок! Очень удобное расположение: можно под магазин или офис, цена договорная, собственник. Тел: 8-950-6541444

• 1-комнатную квартиру, г.Заречный, д.Курманка, ул.Юбилейная, д.8, площадь 33 кв.м, 2 этаж, хорошее состояние, свежий ремонт, в подарок 2 сотки земли. Цена: 1 050 000 руб, торг. Тел:8-902-274-00-11

• 1-комнатную квартиру, г.Заречный, ул.Лазурная, д.12, площадь 25 кв.м, 1 этаж, сделан хороший ремонт, возможна ипотека, мат.капитал. Ипотека без первоначального взноса. Цена: 1 035 000 рублей. Тел:8-950-198-04-60

• 1-комнатную квартиру, г.Заречный, ул.Энергетиков, д.10, улучшенная планировка, площадь 36.6 кв.м, 2 этаж. Цена: 1 650 000 руб. Тел:8-912-687-30-30

• 1-комнатную квартиру, п.Белоярский, ул.Привокзальная, д.2, площадь 25 кв.м, (ст.Баженово), можно под материнский капитал. Цена: 450 000 руб. Тел:8-912-220-96-94

• 1-комнатную квартиру, п.Белоярский, ул.Юбилейная, д.7, (комната в общежитии), можно за мат.капитал. Цена: 350 000 руб. Тел:8-902-274-00-11

• 1-комнатную квартиру, с.Черноусово, ул.Набережная, д.12, площадь 40 кв.м, центральное отопление, можно под материнский капитал. Цена: 270 000 рублей. Тел:8-912-220-96-94

• 1-комнатную квартиру, ул. Рассветная, д.9, 28 кв.м, 1 550 000 руб., 1й этаж в отличном состоянии. Работаем с материнским капиталом, даже если ребенку нет 3х лет. Дом 3х-этажный, всегда есть свободные места для парковки автомобиля. Большая детская площадка во дворе. В шаговой доступности магазины «Лазурный» ("Магнит", "Монетка", "Пятерочка"), автобусные остановки, школа, детские сады. Тел: 8 34377 7-16-61

• 1-комнатную квартиру, ул.Кузнецова, д.22, площадь 43.3 кв.м, 15 этаж. Цена: 2 100 000 руб. Тел:8-912-687-30-30

• 1-комнатную квартиру-студию, г.Заречный, ул.Лазурная, д.7, площадь 22 кв.м, 3 этаж. Цена: 1 050 000 руб. Тел:8-912-687-30-30

• 1-комнатную квартиру-студию, г.Заречный, ул.Рассветная, д.9, площадь 25.6 кв.м, 3 этаж. Цена: 1 150 000 руб. Тел:8-912-687-30-30

• 1-комнатную квартиру-студию, ул.Курчатова, д.23, площадь 30 кв.м, 4 этаж. Цена: 1 350 000 руб. Тел:8-912-687-30-30

• 1-комнату в секции, г. Екатеринбург, Сулимова, 38, 4/5, 12,5 кв.м., 850000, Тел: 8-922-1693366

• 1-комнату в секции, г. Екатеринбург, Сулимова, 38, 4/5, 18,0 кв.м., 1100000, Тел: 8-922-1693366

• 1-комнату г. Заречный, ул. Ленина 31, 1/5 эт. 12 кв.м. Цена 350 т.р.!!!! Фото на сайте ЦНСтатуС.рфhttps://vk.com/qphome Тел: 8-950-649-55-62,7-40-22.

• 1-комнату г. Заречный, ул. Ленина 31, 2/5 эт. 12 кв.м. Цена 475 т.р. Фото на сайте ЦНСтатуС.рф Https://vk.com/qphome Тел: 8-950-649-55-62, 7-40-22

• 2-комнтаную квартиру г. Заречный, ул. Победы, д. 7, 5/10 эт. (выбор этажа возможен, дом сдан) 41 кв.м. Цена 1 746 030 р. Фото на сайте ЦНСтатуС.рф https://vk.com/qphome Тел: 8-982-672-62-04, 7-40-22

• 2-х комнтаную квартиру г. Заречный, ул. Алещенкова, 26, 9/9 эт. 49 кв.м. Цена 2 100 т.р. Фото на сайте ЦНСтатуС.рф https://vk.com/qphome Тел: 8-982-649-55-62, 7-40-22

• 2-х комнтаную квартиру г. Заречный, ул. Победы 22, 5/10 эт. 55 кв.м. Цена 2850 т.р. Фото на сайте ЦНСтатуС.рф https://vk.com/qphome Тел: 8-912-2131-820, 7-40-22.

• 2-х комнтаную квартиру г. Заречный, ул. Победы, д. 7, 5/10 эт. (выбор этажа возможен, дом сдан) 53 кв.м. Цена 2 168 496 р. Фото на сайте ЦНСтатуС.рф https://vk.com/qphome Тел: 8-982-672-62-04, 7-40-22

• 2-х комнтаную квартиру г. Заречный, ул. Победы, д. 7, 5/10 эт. (выбор этажа возможен, дом сдан) 61 кв.м. Цена 2 426 292 р. Фото на сайте ЦНСтатуС.рф https://vk.com/qphome Тел: 8-982-672-62-04, 7-40-22

• 2-х комнтаную квартиру г. Заречный, ул. Победы, д. 7, 5/10 эт. (выбор этажа возможен, дом сдан) 65 кв.м. Цена 2 860 000 р. Фото на сайте ЦНСтатуС.рф Https://vk.com/qphome Тел: 8-982-672-62-04, 7-40-22

• 2-х комнтаную квартиру г. Заречный, ул. Таховская 4, 5/5 эт. 44 кв.м. Цена 1

690 т.р. Фото на сайте ЦНСтатуС.рф https://vk.com/qphome Тел: 8-912-690-0909, 7-40-22

- 2-х комнтаную квартиру в с. Брусянтское, ул. Новая , 1/1 эт. 42 кв.м. Хороший ремонт ! Газовый котёл. Дом на 4 квартиры. Цена 1450 тр. Торг. Свой участок земли , гараж, стайки. Тел: 8-950-649-55-62, 7-40-22.Фото на сайте ЦНСтатуС.рф https://vk.com/qphome
- 2-х комнтаную квартиру г. Березовский, Анучина, 3, 3/4, 2550000, Тел: 8-922-1693366
- 2-х комнтаную квартиру г. Березовский, Красных Героев, 9, 5/5, 2300000, Тел: 8-922-1693366
- 2-х комнтаную квартиру г. Екатеринбург, Автовокзал, Большакова, 97, мс, 5/5, 2400000, Тел: 8-922-1693366
- 2-х комнтаную квартиру г. Екатеринбург, Пионерский, Раевского, 20, сп, 14/22, 6300000, Тел: 8-922-1693366
- 2-х комнтаную квартиру г. Заречный, ул. Сиреневая. 52,37 кв.м. 3/3 эт. Цена 2 461 390 руб.
- 2-х комнтаную квартиру г. Заречный, ул. Сиреневая. 57,6 кв.м. 2/3 эт. Цена 2 707 200 руб. Фото на сайте ЦНСтатуС.рф https://vk.com/qphomeТел: 8-950-649-55-62, 7-40-22.
- 2-х комнтаную квартиру г. Заречный, ул. Сиреневая. 66,33 кв.м. 2/3 эт. Цена 3 117 510 руб. Фото на сайте ЦНСтатуС.рф https://vk.com/qphomeТел: 8-950-649-55-62, 7-40-22.
- 2-х комнтаную квартиру г.Артёмовский, ул. Садовая 3.49 кв.м, 1/5 этаж.Фото на сайте ЦНСтатуС.рф Https://vk.com/qphome Цена 1 450 000 руб. Тел: 8912-690-0909, Денис.
- 2-х комнтаную квартиру Екатеринбург, Центр, ЖК Бажовский, Кузнечная, 83, 5/19,6900000, Тел: 8-922-1693366
- 2-х комнтаную квартиру Екатеринбург, Широкая речка, Хрустальногорская, 84, 8/12, 3800000, Тел: 8-922-1693366
- 2-х комнатную квартиру 43,8 кв.м, 3 этаж из 3-х, установлены сейф-двери, окна пластиковые, балкон застеклен, ГВС И ХВС, частичный ремонт, кирпичный дом, после капитального ремонта, собственник, 2100 000 руб., по ул. Лермонтова, 21. Тел: 8-908-6360475
- 2-х комнатную квартиру 54,4 кв.м, улучшенной планировки, окна пластик, балкон застеклен, в д. Курманка. Тел: 8-912-2892669
- 2-х комнатную квартиру в г. Заречном, ул. Ленинградская д.15, 5/5 эт. 52 кв.м Фото на сайте ЦНСтатуС.рф Https://vk.com/qphome Цена 2 млн.750 т.р. Тел: 8-950-649-55-62, 7-40-2
- 2-х комнатную квартиру в г. Заречном, ул. Ленинградская д.24, 6/9 эт. 52 кв.м. Фото на сайте ЦНСтатуС.рф Https://vk.com/qphome Цена 2 млн.100 т.р. Тел: 8-950-649-55-62, 7-40-22
- 2-х комнатную квартиру в г. Заречном, ул. Ленинградская д.27, 9 эт. 56 кв.м.+ две лоджии Фото на сайте ЦНСтатуС.рф https://vk.com/qphome Цена 3 млн.200 т.р. Тел: 8-950-649-55-62, 7-40-22
- 2-х комнатную квартиру в г. Заречном, ул. Ленинградская д.27, 9 эт. 56кв.м.+ две лоджии Фото на сайте ЦНСтатуС.рф https://vk.com/qphome Цена 3 млн.200 т.р. Тел: 8-950-649-55-62, 7-40-22
- 2-х комнатную квартиру в д. Курманка+ земельный участок и гараж. Тел: 8-965-5359166
- 2-х комнатную квартиру в п. Белоярский, ул. Молодежная (Фабрика), 44,1 кв.м, 1 этаж, 750 000 руб., торг. Тел: 8-912-6554087
- 2-х комнатную квартиру в п.Белоярский, ул.Санаторий Кристал, д.12, 1 этаж, площадь 50 кв.м, квартиру с ремонтом в отличном состоянии, остается кухня и мебель. Цена: 1 350 000 руб. Тел:8-912-220-96-94
- 2-х комнатную квартиру по ул. Кл. Цеткин, 23, 45 кв.м, 2 этаж, пластиковые окна, ремонт, есть кладовка. Тел: 8-904-3880768
- 2-х комнатную квартиру по ул. Победы, 22, 3 этаж, 54,8 кв.м, окна выходят на проезжую часть. Собственник. Тел: 8-912-0394772
- 2-х комнатную квартиру улучшенной планировки, с.Кочневское, Белоярский район, ул.Урожайная, д.5, площадь 53 кв.м, 1 этаж, лоджия. Цена: 1 400 000 руб, торг. Тел:8-912-687-30-30
- 2-х комнатную квартиру, 39 кв.м., 1 этаж, в с. Мезенское. Тел: 8-912-6246322
- 2-х комнатную квартиру, г.Заречный, ул.Клары Цеткин, д.23, площадь 44 кв.м, 5 этаж. Цена: 1 700 000 руб. Тел:8-912-687-30-30
- 2-х комнатную квартиру, г.Заречный, ул.Мира, д.40, площадь 47.4 кв.м, 6 этаж. Цена: 2 150 000 руб. Тел:8-950-198-04-60
- 2-х комнатную квартиру, г.Заречный, ул.Мира, д.40, площадь 63.4 кв.м, 7 этаж, в хорошем состоянии, балкон. Цена: 2 950 000 руб. Тел:8-912-687-30-30
- 2-х комнатную квартиру, г.Заречный, ул.Рассветная, д.3, площадь 41.2 кв.м, 1 этаж. Цена: 2 500 000 руб. Тел:8-912-687-30-30. Ипотека Газпром.
- 2-х комнатную квартиру, евродвухкомнтаную, г.Заречный, ул.Мира, д.40, площадь 47.7 кв.м, 7 этаж. Цена: 2 200 000 руб. Тел:8-912-687-30-30
- 2-х комнатную квартиру, п.Белоярский, ст.Баженова, пер.Тракторный, д.1, площадь 47,7 кв.м, 1этаж, комнаты раздельные. Цена: 1 100 000 руб. Тел:8-950-198-04-60
- 2-х комнатную квартиру, п.Белоярский, ул.Юбилейная, д.6а, площадь 41 кв.м, 1 этаж, освобождена и готова к продаже, возможна ипотека, мат.капитал. Цена: 1 170 000 руб, торг. Тел:8-902-274-00-11
- 2-х комнатную квартиру, ул. Лазурная, д.1, 41 кв.м, 2 060 000 руб., 2 й этаж. Возможна рассрочка до конца 2021 года. Работаем с материнским капиталом, даже если ребенку нет 3х лет. Дом 3х-этажный, всегда есть свободные места для парковки автомобиля. Большая детская площадка во дворе. В шаговой доступности магазины «Лазурный» ("Магнит", "Монетка", "Пятерочка"), автобусные остановки, школа, детские сады. Тел: 8 34377 7-16-61
- 2-х комнатную квартиру, ул. Лазурная, д.11, 41 кв.м, 2 000 000 руб., 2 й этаж. Работаем с материнским капиталом, даже если ребенку нет 3х лет. Дом 3х-этажный, всегда есть свободные места для парковки автомобиля. Большая детская площадка во дворе. В шаговой доступности магазины «Лазурный» ("Магнит", "Монетка", "Пятерочка"), автобусные остановки, школа, детские сады. Тел: 8 34377 7-16-61
- 3-х комнтаную квартиру г. Заречный, ул. Победы, д. 7, 5/10 эт. (выбор этажа возможен, дом сдан) 74,5 кв.м. Цена 3 570 000 р. Фото на сайте ЦНСтатуС.рф https://vk.com/qphome Тел: 8-982-672-62-04, 7-40-22
- 3-х комнтаную квартиру Белоярский,Транспортников, 1/1 эт, 72 кв.м. ½ дома со своим участком. Участок с насаждениями, разработан. Тихая улица.Рядом магазины и поликлиника. Цена 3,2 млн.руб. Фото на сайте ЦНСатуС.рф https://vk.com/qphome Тел: 8-950-649-55-62, 7-40-22
- 3-х комнтаную квартиру г. Заречный, ул. Кузнецова, д.5, 3/5 эт, 62 кв.м.Цена 2550 тр. Фото на сайте ЦНСтатуС.рф https://vk.com/qphomeТел: 8-950-649-55-62, 7-40-22.
- 3-х комнтаную квартиру г. Заречный, ул. Лазурная, д.7, 1/3 эт, 75 кв.м. Цена 4млн.руб. Фото на сайте ЦНСтатуС.рф Https://vk.com/qphome Тел: 8-912-247-2348, 7-40-22.
- 3-х комнтаную квартиру г. Заречный, ул. Мира , д.9а, 1/4 эт, 72 кв.м.Цена 3500 тр. Фото на сайте ЦНСатуС.рф https://vk.com/qphomeТел: 8-950-649-55-62, 7-40-22.
- 3-х комнтаную квартиру г. Заречный, ул. Сиреневая. 71, 05 кв.м. 1/3 эт. Цена 3 339 350 руб. Индивидуальный вход. Фото на сайте ЦНСатуС.рф Https://vk.com/qphome Тел: 8-950-649-55-62, 7-40-22.
- 3-х комнтаную квартиру г. Заречный, ул. Сиреневая. 91 кв.м. 1/3 эт. Цена 4 255 850 руб. Индивидуальный вход. Фото на сайте ЦНСатуС.рф Https://vk.com/qphome Тел: 8-950-649-55-62, 7-40-22.
- 3-х комнтаную квартиру Екатеринбург, ЖБИ, Сыромолотова, 7, 1/10, 4500000, Тел: 8-922-1693366
- 3-х комнтаную квартиру Екатеринбург, ЖБИ, Сыромолотова, 7, 1/10, 4100000, Тел: 8-922-1693366
- 3-х комнтаную квартиру Екатеринбург, Компрессорный, Латвийская, 38, 1/5, 285000, Тел: 8-922-1693366
- 3-х комнтаную квартиру Екатеринбург, Компрессорный, Латвийская, 38, 1/5, 2850000, Тел: 8-922-1693366
- 3-х комнтаную квартиру Екатеринбург, ЮЗ, б-р Денисова-Уральского, 8, уп, 9/9, 4100000, Тел: 8-922-1693366
- 3-х комнтаную квартиру Екатеринбург, ЮЗ, б-р Денисова-Уральского, 8, уп, 9/9, 4100000, Тел: 8-922-1693366
- 3-х комнтаную квартиру Мельзавод, Мельничная д. 7, 2/3 эт, 67 кв.м. Цена 1,5 млн.руб. Есть участок на Белинского с домом . Один собственник . Участок с домом 1300 тр. Фото на сайте ЦНСатуС.рф https://vk.com/qphome Тел: 8-950-649-55-62, 7-40-22
- 3-х комнтаную квартиру п. Белоярский ул. Центральная, д.29, 2/3 эт, 73 кв.м. Новый тёплый дом.Цена 2 050 тыс.руб. Фото на сайте ЦНСтатуС.рф Https://vk.com/qphome Тел: 8-950-649-55-62, 7-40-22
- 3-х комнтаную квартиру Фабрика, ул. Свободы, д.46, 2/3 эт, 62 кв.м. Цена 1,5 млн.руб. Фото на сайте ЦНСатуС.рф https://vk.com/qphome Тел: 8-982-672-62-04, 7-40-22
- 3-х комнатную квартиру 2х уровневую в г. Заречном, ул. Ленинградская д.27, 10 эт. 80 кв.м.Фото на сайте ЦНСтатуС.рф https://vk.com/qphomeЦена 4млн.150 т.р. Тел: 8-950-649-55-62, 7-40-22.
- 3-х комнатную квартиру в г. Заречном, ул. Таховская д.5, 5/5 эт. 62 кв.м.Цена 2500 тр.Фото на сайте ЦНСтатуС.рф https://vk.com/qphomeТел: 8-950-649-55-62, 7-40-22.
- 3-х комнатную квартиру, г.Заречный, ул.Клары Цеткин, д.23, площадь 50,9 кв.м, 5 этаж, требуется ремонт. Возможна ипотека, мат.капитал. Цена: 2 150 000 рублей. Тел:8-950-198-04-60
- 3-х комнатную квартиру, г.Заречный, ул.Кузнецова, д.14, площадь 65 кв.м, 5 этаж, косметический ремонт, Цена: 2 650 000 рублей. Тел:8-912-687-30-30
- 3-х комнатную квартиру, г.Заречный, ул.Курчатова, д.2, площадь 50,9 кв.м, 4 этаж, хорошее состояние, пластиковые окна, балкон остеклен, ванная выложена плиткой. Помощь в оформлении ипотеке. Цена: 2 600 000 руб. Тел:8-950-198-04-60
- 3-х комнатную квартиру, г.Заречный, ул.Курчатова, д.25, корпус 2, площадь 74.5 кв.м, 3 этаж, большая кухня-гостиная. Цена: 3 550 000 рублей. Тел:8-912-687-30-30
- 3-х комнатную квартиру, п.Белоярский, ул.Ломоносова, д.8 (ст.Баженово), площадь 59 кв.м, хорошее состояние, пластиковые окна, новая сантехника, дом после кап.ремонта, дополнительно имеется гараж, кухня в подарок. Цена: 1 000 000 руб. Тел:8-902-274-00-11
- 3-х комнатную квартиру, п.Белоярский, ул.Юбилейная, д.18, площадь 63.6 кв.м, 3 этаж, комнаты раздельные. Цена: 1 550 000 руб. Тел:8-912-687-30-30
- 3-х комнатную квартиру, п.Белоярский, ул.Юбилейная, д.35, площадь 60 кв.м, квартиру с ремонтом в хорошем состоянии, заменено все, окна, двери, полы, сантехника, большая лоджия остеклена. Цена: 2 450 000 руб. Тел:8-902-274-00-11
- 3-х комнатную квартиру, п.Гагарский разъезд, площадь 61,2 кв.м, 5 этаж, или обмен однокомнатную квартиру в г.Заречном. Возможна ипотека, мат.капитал. Цена: 1 500 000 рублей. Тел:8-950-198-04-60
- 3-х комнатную квартиру, с.Кочневское, (Белоярский район), ул.Урожайная, д.4, площадь 58 кв.м, 2 этаж, состояние хорошее, балкон остеклен, пластиковые окна. Цена: 1 400 000 руб. Тел:8-902-274-00-11
- 4-х комнтаную квартиру г. Белоярский, ул. Транспортников 11А. , 70 кв.м. 1/3 эт. Цена 1550 тр. Фото на сайте ЦНСтатуС.рф https://vk.com/qphomeТел: 8-950-649-55-62, 7-40-22.
- 4-х комнтаную квартиру г. Заречный, ул.Сиреневая. 114,4 кв.м. 1/3 эт. Цена 6 423 600 тр. Индивидуальный вход. Фото на сайте ЦНСтатуС.рф Https://vk.com/qphome Тел: 8-950-649-55-62, 7-40-22.
- 4-х комнтаную квартиру Екатеринбург, ВИЗ, Фролова, 27, 1/10, 9000000, Тел: 8-922-1693366
- 4-х комнтаную квартиру Екатеринбург, ВИЗ, Фролова, 27, 1/10, 9500000, Тел: 8-922-1693366
- 4-х комнатную квартиру в НОВОМ ЖК «МЕЧТА», дом комфорт-класса (в конце ул. Ленинградская). Застройщик ООО «Градстрой». Квартиры 111 кв.м. 1,2 этаж, два последних- витражное остекление лоджий. Свободная планировка, бесплатно делаем проект квартиры. Стоимость кв. со стандартной планировкой застройщика 4 815 000 руб. Под чистовую отделку. Рассрочка от застройщика до конца 2023 г. Ипотека без первоначального взноса. Работаем с материнским капиталом, даже если ребенку нет 3х лет. Офис продаж: ул. 9 Мая,3. Тел: 8 34377 7-16-61
- 4-х комнатную квартиру в НОВОМ ЖК «МЕЧТА», дом комфорт-класса (в конце ул. Ленинградская). Застройщик ООО «Градстрой». Квартиры 94 кв.м. Стоимость кв. со стандартной планировкой застройщика 4 300 000 руб. Под чистовую отделку. Рассрочка от застройщика до конца 2023 г. Ипотека без первоначального взноса. Работаем с материнским капиталом, даже если ребенку нет 3х лет. Офис продаж: ул. 9 Мая,3. Тел: 8 34377 7-16-61
- 5-ти комнтаную квартиру Екатеринбург, Пионерский, Учителей, 22, 1/10, 5300000, Тел: 8-922-1693366
- Дача Белоярский, ул. Рабочая 41А, 11 соток , разработано , ухожено. Фото на сайте ЦНСтатуС.рф Https://vk.com/qphome Тел: 8-950-649-55-62, 7-40-22.
- дом (1/2 часть), п. Белоярский, ул. Октябрьская, 49,6 кв.м., 2 комнаты, газ, вода, газовое отопление, земли 884 кв.м. Тел: 8-904-9802533
- Дом 2-х этажный, без внутренней отделки, площадью 164 кв.м, Белоярский район, п.Режик (дом в лесу). Цена:

800 000руб. Тел:8-912-220-96-94

- Дом благоустроенный 177 кв.м. 2 эт. в п. Гагарский разъезд Участок 10 сот. Цена 6800 тыс.руб.Фото на сайте ЦНСтатуС.рф https://vk.com/qphome тел: 8-950-649-55-62, 7-40-22.
- Дом благоустроенный кирпичный 110 кв.м. 1 эт. в п. Белоярский, Крутиха, ул. Заречная. Участок 12 сот. Благоустроенная усадьба. Цена 4800 тыс.руб.Фото на сайте ЦНСттатуС.рф Https://vk.com/qphome тел: 8-950-649-55-62, 7-40-22.
- Дом благоустроенный кирпичный 77 кв.м. в п. Белоярский, ул. Красный Октябрь. Участок 12 сот. Цена 3400тыс-.руб.Фото на сайте ЦНСтатуС.рф Https://vk.com/qphome тел: 8-950-649-55-62, 7-40-22.
- Дом благоустроенный кирпичный 77 кв.м. в п. Белоярский, ул. Красный Октябрь. Участок 12 сот. Цена 3400 тыс-.руб. Фото на сайте ЦНСтатуС.рф Https:// vk.com/qphome тел: 8-950-649-55-62, 7-40-22.
- Дом в г. Заречный, ул. Садовая, есть гараж кирпичный, баня деревянная (сруб), все подключено к центральному отоплению. Тел: 8-912-6934267, 8-922-1064812
- Дом в д. Боярка, 20 кв.м. ул. Дачная, выход с огорода на речку. Земля 10 сот. Цена 1500 т.р. Фото на сайте ЦНСтатуС.рф https://vk.com/qphomeТел: 8-950-649-55-62, 7-40-22.
- Дом в д. Гагарка, квартал «УРАЛ», 100 кв.м, з/у 10сот ИЖС Цена 3500т.р. Фото на сайте ЦНСтатуС.рф Https://vk.com/qphome Тел: 8-950-649-55-62,7-40-22.
- Дом в д. Гагарка, ул. Карла Маркса, 12, 15 соток, возможно расширение, хозпостройки, колодец, по улице газ, рядом речка, Белоярское водохранилище, магазин, школа, больница, досуговый центр. Тел: 8-982-6440489, 8-982-27130037
- Дом в д. Курманка, ул. Толмачёва, фундамент и баня из блоков (недострой) з/у 9соток. Цена 900 т.р. Фото на сайте ЦНСтатуС.рф Https://vk.com/qphome Тел 8-950-649-55-62,7-40-22.
- Дом в Мельзавод ул. Белинского , 60 кв. м. Земельный участок 12 соток . Цена 1.300 тыс.руб. Река Фото на сайте ЦНСтатуС.рф https://vk.com/qphome Тел: 8-950-649-55-62, 7-40-22.
- Дом в Муранитка , 160 кв. м. Земельный участок 12 соток . Цена 2 850 тыс-.руб. Фото на сайте ЦНСтатуС.рф Https://vk.com/qphome Тел: 8-950-649-55-62, 7-40-22.
- Дом в п. Белоярский, ул. Гагарина, Крутиха. 31 кв.м. З/у 16 сот. Газ по улице .Цена 550 т.р.Фото на сайте ЦНСтатуС.рф https://vk.com/qphome Тел: 8-982-672-62-04, 7-40-22.
- Дом в п. Белоярский, ул. Ленина (рядом с остановкой Бутаково) 46 кв.м. Печь. З/у 16сот. разработан, теплица.Баня из блоков. Скважина. Цена 1млн. 150 тр. Фото на сайте ЦНСтатуС.рф Https://vk.com/qphomeТел: 8-950-649-55-62, 7-40-22.
- Дом в п. Белоярский, ул. Лесная, благоустроенный, газ (котёл) 260 кв.м. З/у 10 сот. Цена 5 млн.Фото на сайте ЦНСтатуС.рф https://vk.com/qphomeТел: 8-950-649-55-62, 7-40-22.
- Дом в п.Белоярский, ул.Ленина, д.177, площадью 35,2 кв.м, земля 15 соток, можно под материнский капитал. Цена: 930 000 руб. Тел:8-950-198-04-60
- Дом в п.Белоярский, ул.Привокзальная, д.2, площадью 25 кв.м, (ст.Баженово), можно под материнский капитал. Цена: 450 000 руб. Тел:8-912-220-96-94
- Дом в с. Кочневское ,ул. Ленина, 60 кв. м., кирпич, ГАЗ в доме, з/у 18 сот. Цена 3300 тыс.руб.Фото на сайте ЦНСтатуС.рф https://vk.com/qphome Тел: 8-982-672-6204, 7-40-22.
- Дом в с. Кочневское ,ул. Ленина,200 кв. м., ГАЗ по улице з/у 30 сот. Два дома на участке. Цена 2,999 тыс.руб.Фото на сайте ЦНСтатуС.рф Https://vk.com/qphome Тел: 8-982-672-6204, 7-40-22.
- Дом в с. Кочневское, ул. Ленина, баня, постройки, новый дом не введён в эксплуатацию (нет отделки внутри, коммуникации заведены) газ по улице, з/у 31 соток. Цена 2999999 р. Торг.Фото на сайте ЦНСтатуС.рф Https://vk.com/qphome Тел 8-982-672-62-04,7-40-22.
- Дом в с. Малые Брусяны, ул.Ленина, 30 кв.м. , з/у 17 сот. Дом благоустроенный, пятистенник. участок разработан . Баня. Цена 2500 000 Фото на сайте ЦНСатуС.рф https://vk.com/qphome Тел: 8-982-672-6204, 7-40-22.
- Дом в с. Мезенское, ул. Главная, 60 кв. м. Земельный участок 15 соток . Цена 2,100 тыс.руб. Фото на сайте ЦНСтатуС.рф https://vk.com/qphome Тел: 8-950-649-55-62, 7-40-22.
- Дом в с. Мезенское, ул. Главная, 60 кв.м., земельный участок 15 соток, 2500 000 руб. Тел: 8-922-6046753
- Дом в с. Мезенское, ул. Изумрудная, 160 кв. м. Земельный участок 10 соток . Цена 2,500 тыс.руб. Фото на сайте ЦНСтатуС.рф https://vk.com/qphome Тел: 8-8-982-672-62-04, 7-40-22.
- Дом в с. Мезенское, ул. Рабочая, 130 кв. м. з/у 10 сот. Цена 3 650 тр. Баня гараж насаждения Фото на сайте ЦНСтатуС.рф https://vk.com/qphome Тел:8-950-649-55-62, 7-40-22.
- Дом в с. Мезенское, ул. Рабочая, 40 кв. м. з/у 15 сот. Цена 1250 тр.Фото на сайте ЦНСтатуС.рф https://vk.com/qphome Тел:8-950-649-55-62, 7-40-22.
- Дом в центре города ул.Парковая, д.11, один этаж, деревянный, площадью 51.8, земля, банька, 10 соток земли, скважина, центральное отопление. Цена: 3 200 000 рублей. Торг. Тел:8-912-687-30-30
- Дом в центре с. Большебрусянское, рядом школа, магазины, земельный участок 18 соток, электричество, центральное водоснабжение, 2 этажа, недострой (коробка + крыша), площадь 260 кв.м, собственник. Тел: 8-922-1570161
- Дом Гагарский разъезд., 177 кв.м, благоустроенный дом. Большая усадьба. Цена 6800т.р. Фото на сайте ЦНСтатуС.рф Https://vk.com/qphome Тел: 8-950-649-55-62,7-40-22.
- Дом два этажа новый из твин блока, без внутренней отделки, с.Мезенское, за Мельзаводом, есть скважина, электричество, 10 соток, 120 кв.м. Цена: 4 200 000 рублей. Или меняю на 3-4 комнатную квартиру, в г.Заречном. Тел:8-912-687-30-30
- Дом жилой два этажа новый из твин блока, без внутренней отделки, с.Мезенское, ул.Изумрудная, д.26, строили для себя, продаем в связи с переездом, есть скважина, баня с при строем. Цена: 3 400 000 рублей. Торг. Или меняю на квартиру. Тел:8-912-687-30-30
- Дом жилой новый из пеноблоков, без внутренней отделки, п.Белоярский, ул.Ленина, д.334«Б», (район поле чудес), площадь 78 кв.м, есть баня и скважина, огород 12 соток. Цена: 2 100 000 рублей. Тел:8-912-220-96-94
- Дом из бревна площадью 40 кв.м, с.Кочневское, Белоярский район, ул.Калинина, д.31, есть скважина, много разных хоз.построек, огород 36 соток, газовая труба проходит по фасаду дома, хорошее место для строительства нового дома. Цена: 1 000 000 руб, торг. Тел:8-902-274-00-11
- Дом из пеноблоков в п.Верхнее Дуброво, ул.Рабочая, площадь 22 кв.м, есть скважина, баня, огород 9 соток. Цена: 1 300 000 руб. Тел:8-912-220-96-94
- Дом кирпичный 160 кв.м. 2 эт. в п. Белоярский, ул. Фабричная. Газ в доме. Участок 12 сот. Цена 3500 тыс.руб.Фото на сайте ЦНСтатуС.рф Https://vk.com/qphome тел: 8-950-649-55-62, 7-40-22.
- Дом кирпичный в п. Белоярский, 60 кв.м, благоустроенный, большая кухня, коридор, есть вода, отопление, по дому проходит газ, есть баня, гараж, теплица, хозяйственные постройки, огород 6 соток ухоженный, цена договорная при осмотре, или меняю на 1-комнатную квартиру новую. Тел: 8-908-6305407, 8-999-5697986
- Дом кирпичный, д. Курманка, 150 кв, гараж, Терраса, большой ухоженный участок с садом. 5700000. Маткап, все виды сертификатов, ипотеку рассматриваем. 2000000 руб. Тел: 8-922-1693366.
- Дом недостроенный, без внутренней отделки, 2-х этажный, облицованный желтым кирпичом, площадью 400 кв.м, г.Заречный, с.Мезенское, ул.Главная, д.1а, есть скважина, 2 конюшни, разные хоз.постройки, электричество 380В, 12 соток земли, много строительного материала. Цена: 2 000 000 рублей, торг. Тел:8-919-396-47-38
- Дом недострой (документы есть) и Земельный участок в п. Белоярский ул. Ленина,139, ЛПХ, 17,85 соток. Цена 700 тыс. руб.Фото на сайте ЦНСатуС.рф https://vk.com/qphome Тел: 8-912-690-0909, 8-950-649-55-62, 7-40-22.
- Дом новый 2-х этажный, из твин блока, без внутренней отделки, площадью 80 кв.м, п.Белоярский, ул.Ленина, д.212«а», огород 6 соток, газ рядом с домом. Цена: 1 200 000 руб. Тел:8-912-220-96-94
- Дом новый без внутренней отделки п.Белоярский, ул.Ленина, площадью 150 кв.м, огород 10 соток, рядом река Пышма. Цена: 1 100 000 руб. Тел:8-912-220-96-94
- Дом новый жилой из пеноблоков, с внутренней отделкой под ключ, полностью готов для проживания, п.Белоярский, ул.Лесная, (район поле чудес), площадь 150 кв.м, 2 этажа, заезд с 2-х сторон, огород 18 соток разработан и ухожен. Цена: 6 800 000 рублей, торг. Тел:8-902-274-00-11
- Дом новый жилой с мансардой из газоблока, без внутренней отделки, окна, выгребная яма, скважина, гараж, г.Заречный, р-н Шеелит. Цена: 3 400 000 рублей. Или меняю на квартиру. Тел:8-912-687-30-30
- Дом новый из пеноблоков и кирпича, с внутренней отделкой под ключ, п.Белоярский, ул.Молодежная, д.45а, (р-н Фабрика), площадь 240 кв.м, 2 этажа, газ подключен к дому, огород 14 соток разработан и ухожен. Цена: 3 миллиона. Тел: 8-912-220-96-94
- Дом новый, жилой площадью 100 кв.м, с.Мезенское, ул.Майская, из оцылиндрованного бревна, пробурена скважина, в доме есть теплый туалет и вода, огород 10 соток, газ рядом с домом, можно подключится. Цена: 3 млн.руб. Тел:8-912-220-96-94
- Дом площадью 73 кв.м, п.Белоярский, ул.Гагарина, в доме есть камин, скважина, душевая кабина, теплый туалет и гостевой дом площадью 60 кв.м. с баней, в обоих домах автономное электроотопление, горячая и холодная вода. Огород 22 сотки разработан и ухожен. Цена: 3.5 млн.руб. Тел:8-912-220-96-94
- Дом под снос с земельным участком в с. Мезенское, 28 соток, ул. Главная, 1000 000 руб. Тел: 8-912-0411287
- Дом с мансардой новый, без внутренней отделки, п.Белоярский, ул.Свободы, д.47, 9*12, электричество, скважина, 15 соток, фундамент под баню. Цена: 2 700 000 рублей. Или меняю на квартиру, в г.Заречном. Тел:8-912-687-30-30
- Дом, вилла, коттедж в Турции Алания курорт. Возможен трейд-ин. Предложения на сайте ЦНСтатуС.рф Https://vk.com/qphome или по телефону Тел: 8-950-649-55-62, 7-40-22
- ДОМ, д. Бутаково (п. Белоярский), ул. Красный Октябрь, 164, зем/уч 15 сот, земли населенных пунктов, ИЖС, дом бревенчатый, 29,6 кв.м. 790000 руб. торг. Тел: 8-922-1693366
- Дом-БАНЯ в д. Курманка,60 кв.м газоблок, эл.котёл, скважина, 380 кв, з/у 23 соток. Цена 2700 т.р. Фото на сайте ЦНСтатуС.рф https://vk.com/qphomeТел 8-950-649-55-62,7-40-22.
- Дом-квартиру кирпич 60 кв.м. 1эт. в п. Белоярский, ул. Пролетарская. Газ . Участок 6 сот. Гараж. Баня. Цена 2000 тыс.руб. Фото на сайте ЦНСтатуС.рф https://vk.com/qphome тел: 8-950-649-55-62, 7-40-22.
- земельный участок на бывшей базе Орса. 10 сот . на участке временное строение, склад .Цена приятно удивит ! Фото на сайте ЦНСтатуС.рф Https://vk.com/qphome Тел: 8-912-690-0909,8-950-649-55-62, 7-40-22.
- Коммерческая недвижимость Курчатова 49, цоколь 3 помещения, 1 этаж 4 помещения . Разные площади : под магазины , аптеку, фитнес, гостиницу, офисы и т.д. тел. 8-912-690-0909
- Коттедж в Заречный ул. Сиреневая, д. 11, ½ дома, 240 кв.м. 5 сот. Дом обжит, с ремонтом. Газ. Обмен возможен на большие квартиры с отдельным входом в Лесной сказке . Цена 9700 т.р.Фото на сайте ЦНСатуС.рф https://vk.com/qphome Тел: 8-950-649-55-62, 7-40-22.
- Коттедж в Заречный ул. Солнечная, д. 2, 200 кв.м. 8,5 сот. Есть гараж с воротами. Обмен Цена 4950 т.р. Фото на сайте ЦНСатуС.рф https://vk.com/qphome Тел: 8-950-649-55-62, 7-40-22.
- Коттедж в п. Белоярский ул. Ключевская,Газ (котёл) кирпич. ½ дома 155 кв.м. з/у 9 сот. Цена 5300 т.р.Фото на сайте ЦНСтатуС.рф Https://vk.com/qphome Тел: 8-912-690-0909, 8-950-649-55-62, 7-40-22.
- Коттедж в п. Белоярский ул. Солнечная, д. 2, ½ дома,106 кв.м. 15 сот. Обмен Цена 2250 т.р.Фото на сайте ЦНСтатуС.рф https://vk.com/qphome Тел: 8-950-649-55-62, 7-40-22.
- Коттедж в п. Белоярский ул. Урожайная, д. 8. ½ дома,96 кв.м. 9 сот. Цена 3500 т.р.Фото на сайте ЦНСтатуС.рф https://vk.com/qphome Тел: 8-950-649-55-62, 7-40-22.
- Коттедж, с. Косулино, 340 кв., зем. участок 12 сот, ИЖС, 19000000 руб, Тел: 8-922-1693366
- Коттедж, с. Косулино, 340 кв., зем. участок 12 сот, ИЖС, 19000000 руб, Тел: 8-922-1693366
- Офисное помещение в ТЦ Апельсин Цена 750 тр !!!!!! Фото на сайте ЦНСтатуС.рф https://vk.com/qphomeТел: 8-912-690-0909,8-950-649-55-62, 7-40-22.
- Офисное помещение, Екатеринбург, ул. Коминтерна, 16, 90 кв.м, 4199000, Тел: 8-922-1693366
- Помещение нежилое в ЖК «Звездный», по ул. Кузнецова, 22, 143 кв.м. Тел: 8-922-1570161
- Предлагаем к продаже готовый бизнес: автомойка и шиномонтаж. канализация и скважина в рабочем состоянии. Есть возможность участок расширить (докупить). Место активное, проездное. Район Мельзавода. Цена 8 млн. руб. Торг. Есть возможность начать бизнес с аренды. Тел: 8-950-649-55-62 Фото на сайте ЦНСтатуС.рф Https://vk.com/qphome
- Эллинг (дом) на лодочной станции

«Удача», 2 этажа, 80 кв.м. Тел: 8-912-690-0909, 8-950-649-55-62, 7-40-22. Фото на сайте ЦНСтатуС.рф Https://vk.Com/qphome

КУПЛЮ

- 1-, 2-х комнатную квартиру в д.Курманка, за наличный расчет. Тел:8-902-274-00-11
- 1-комнантую квартиру в г.Заречный, не дорого. Тел:8-902-274-00-11
- 1-комнатную квартиру в Заречном, Ленина 28, 30, 26, 26а, не дорого. Тел:8-902-274-00-11
- 1-комнатную квартиру в п.Белоярский за наличный расчет. Тел:8-902-274-00-11
- 1-комнатную квартиру-студию Мира 40, Уральская 24, 26, Лазурный Берег. Тел:8-902-274-00-11
- 1-комнату в общежитии ул.Лермонтова 27а, 29а. Тел:8-902-274-00-11
- 2-х или 3-х комнатную квартиру в п.Белоярский. Тел:8-902-274-00-11
- 2-х или 3-х комнатную квартиру улучшенной планировки или меняем на 1-комнатную квартиру улучшенной планировки с доплатой. Тел: 8-953-8248021
- 2-х или 3-х комнатную квартиру улучшенной планировки. Тел:8-902-274-00-11
- 3-х, 4-х комнатную квартиру в г. Заречный, район школы №1, бульвар Алещенкова. Тел: 8-953-0574871
- благоустроенный коттедж или дом до 2200 000 руб. в 100 км от г. Екатеринбурга. Тел: 8-950-1928819, 8-912-2525204
- Дом и земельный участок в д.Курманка, д.Гагарка. Тел:8-912-220-96-94
- Дом и земельный участок в п.Белоярский или в Белоярском районе до 500 000 руб. Тел:8-912-220-96-94

МЕНЯЮ

- 1-комнатную квартиру п. Инструментальный, 39 кв.м. ул. Свободы д. 47, 3/3, чистая, уютная, лоджия застеклена на 1-комнатную квартиру по ул. Ленина, 28, 30, 18 кв.м. Варианты. Тел:8-902-5865181
- 2-х комнатную квартиру в старом поселке на коттедж вблизи Заречного или 3-х, 4-х комнатную квартиру в районе почты, с моей доплатой. Тел: 8-904-1655521
- 2-х комнатную квартриру по ул. Кузнецова, 5, 5 этаж из 5-ти, + 2-х комнатную квартиру на Мельзаводе, ул. Мельничная, улучшенной планировки, кирпич, меняю на 3-х комнатную квартиру улучшенной планировки в Заречном. Тел: 8-912-2340477
- 3-х комнатную квартиру в п. Малышева, евроремонт, мебель + 2-х комнатную квартиру по ул. Кузнецова на 4-х комнатную квартиру улучшенной планировки, в Заречном. Тел: 8-912-2340477
- 3-х комнатную квартиру в п.Белоярский, ул.Ломоносова (Баженово), на 1-комнатную квартиру в г.Заречный, с доплатой. Тел:8-902-274-00-11
- 3-х комнатную квартиру улучшенной планировки, п. Малышева, евроремонт, кондиционер на квартиру в Заречном. Тел: 8-912-2340477
- 3-х комнатную квартиру, г.Заречный, ул.Клары Цеткин, д.23, площадь 60,8 кв.м, на 1-комнатную квартиру с вашей доплатой. Тел:8-950-198-04-60

СДАМ

- 2-х комнатную квартиру с мебелью (частично), 7000 руб., помесячно. Тел: 8-912-6661642
- 1-комнатную квартиру, г.Заречный, ул.Ленина, д.28, 7 этаж, из мебели есть вся для проживания. Цена: 5 000 + к/у. Тел:8-919-396-47-38
- 2-х комнатную квартиру в г.Заречном, ул.Курчатова, д.25/2, из мебели есть вся для проживания. Цена: 10 000 + к/у. Тел:8-950-198-04-60
- 3-х комнатную квартиру в г.Заречном, ул.Таховская, д.7, хороший ремонт, из мебели есть вся для проживания. Цена: 21 000. Тел:8-950-198-04-60
- квартиру на Инструментальном, ул. Школьная, сроком на 1-2 года, оплата ремонтными услугами из расчета 6-7 тыс.руб. + коммуналка. Тел: 8-912-6996329
- 3-х комнатную квартиру в г.Заречном, ул.Энергетиков, д.8, 5 спальных мест, из мебели есть вся для проживания. Цена: 10 000 + к/у. Тел:8-950-198-04-60
- ДОМ, д. Бутаково (п. Белоярский), ул. Красный Октябрь, зем/уч 15 сот, дом бревенчатый, 29,6 кв.м, удобства на улице. Тел: 8-922-1693366

ГАРАЖИ

ПРОДАМ

- Гараж в г/к «Дальний», 30 кв.м, высокие ворота, свет, вода, отопление, недорого. Тел: 8-999-5591384
- Гараж в г/к «Центральный», 4 сектор, 250 000 руб. Тел: 8-904-1655521
- Гараж в г/к «Центральный», 6 сектор, 6х5,5 кв.м, полнометражный подвал, овощная яма, отопление, 420 000 руб. Тел: 8-912-2823659
- Гараж в г/к «Центральный», есть яма смотровая, овощная, электричество, отопление. Тел: 8-919-3909809
- Гараж в городе Заречном, ГПК Восход, площадь 31 кв.м., электричество, яма, земля под гаражом в собственности. Цена: 300 000 руб. Тел:8-912-687-30-30
- Гараж площадью 30 кв.м, п.Белоярский, ул.Ломоносова 11, (ст.Баженово) из бетонных блоков. Цена: 90 000 руб. Тел:8-902-274-00-11
- гаражный бокс (2 этажа) в г. Заречный рядом с ПК Контур. Двое больших ворот под грузовой автомобиль.Центральное отопление, вода, напряжение 380В (мощность 25 кВт). Две кран-балки по 2 т. каждая. Есть место под покраску автомобильных деталей.Гараж обустроен для проживания на втором этаже. Есть сауна, с/у, кухня, комната отдыха. Стены из натурального кедра. Цена 3700т.р. Тел: 8-950-649-55-62 Фото на сайте ЦНСтатуС.рф Https: //vk.com/ qphome
- Гаражный бокс в районе автовокзала, 120 кв.м., длина 18 м, ворота 3,2х4,5 м, подвал в полный профиль, смотровая яма, тельфер 3 т., тепло, канализация, 380 В, отличный подъезд. Тел: 8-922-1498550
- Место под эллинг (дом/гараж) на лодочной станции «Удача», первая линия с выходом на воду, фундамент 8х7 м, электричество, документы к продаже готовы, 499 000 руб., лодку «Казанка» в подарок. Звоните и приходите на просмотр, г. Заречный, Белоярское водохранилище. Тел: 8-908-6360475

ТРАНСПОРТ

КУПЛЮ

- ГАЗель или грузовую иномарку в рассрочку. Тел: 8-912-6173729

ПРОДАМ

- а/м «Деу Нексия», 2010 г.в., состояние хорошее, 105 000 руб., торг. Тел: 8-902-2593828
- а/м «Шевроле Круз», 2010 г.в., VIN: XUJ695JA3014625, 390 000 руб. Тел: 8-922-2177282
- авторезину «Бриджстоун Близак» 175/70х13, липучка, зимняя, немного б/у, отличное состояние, 3 шт., на штампованных дисках 3 шт., 98х4, 7000 руб. Тел: 8-961-7723424
- Авторезину зимнюю «Континенталь Айс Контакт» 175/70х13, комплект + 2 запаски, удовлетворительное состояние, на дисках 98х4, шипы, 6000 руб. Тел: 8-961-7723424
- авторезину зимнюю, 3 колеса, Япония, липучка, 185/65х15. Тел: 8-919-3770221
- ВАЗ 2111, 2006 г.в., серебристый, двигатель после капитального ремонта, пробег 30 000 км после ремонта, 105 000 руб. Тел: 8-950-2072819
- диски на 13, комплект, недорого. Тел: 8-912-6173729
- КПП 4-х ступенчатая для классики. Тел: 8-982-7557482

ЗЕМЕЛЬНЫЕ УЧАСТКИ

КУПЛЮ

- Земельный участок в п.Белоярский, для строительства дома, недорого. Тел:8-902-274-00-11
- Земельный участок в п.Белоярский, недорого. Тел:8-912-220-96-94

ПРОДАМ

- Дача в г. Заречный, , СНТ МИР 6 сот. Цена 400 т.р. Фото на сайте ЦНСтатуС.рф Https://vk.com/qphome Тел: 8-912-690-09-09, 8-950-649-55-62, 7-40-22
- Земельные участки в Белоярском районе от 150 000 руб. Тел:8-912-220-96-94

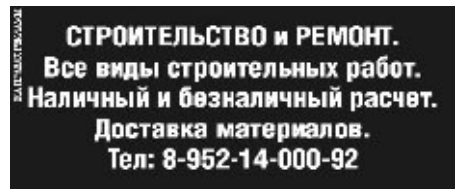

- земельные участки в Камышловском районе, рядом санаторий «Обуховский», 2 шт.: один 29 соток, есть будка, электричество; второй 12,48 соток, есть щитовой дом 3х7 м, скважина, электричество, дере-вья, насаждения, в собственности, цена 150 000 руб. за сотку. Тел: 8-922-131-30-60
- Земельные участки д. Муранитка, Земли населённых пунктов под дачное строительство. дорога, лес. Цена от 150 тр Тел: 8-912-690-0909.
- Земельные участки ИЖС, черта г. Заречный, недорого, 2 шт., 6-12 соток. Тел: 8-912-2820264
- Земельные участки от 10 соток под дачное строительство п.Верхнее Дуброво, участки находятся в лесу. Цена: 50 000 рублей/сотка. Тел:8-912-220-96-94
- Земельный участок 10 сот в д. Курманка , ИЖС.В деревне магазины, детский сад. На участке есть ЭЛЕКТРИЧЕСТВО. Цена 160 тр.!!!! Тел: 8-912-690-0909, 8-950-649-55-62.
- Земельный участок 10 соток в п.Белоярский, ул.Заболотная. Цена: 90 000руб. Тел:8-912-220-96-94
- Земельный участок 10 соток д.Ялунина, ул.Сосновая, ИЖС, возле леса, на участке есть сосны. Цена: 180 000руб. Тел:8-912-220-96-94
- Земельный участок 10 соток под ИЖС г. Заречный, ул. Ольховая, мкр. Муранитный, кад.№ 66:42:0102011:589, 210 000 руб., собственник, документы к продаже готовы. Тел: 8-908-636-04-75
- Земельный участок 10 соток, мкр. Мурантитный, ул. Ольховая, кадастр. № 66:42:0102011:579, 150 000 руб. Тел: 8-904-9890546
- Земельный участок 10 соток, правильной формы, категория земель: земли сельскохозяйственного назначения, разрешенное использование: для садоводства, ориентир пгт.Белоярский, СНТ «Весна» участок номер 21.4, участок расположен на центральной линии, хороший подъезд к участку, дороги зимой чистят. Рядом идёт активная застройка коттеджами. При строительстве дома воз-

можна регистрация в нем (прописка). Кадастровый номер: 66:42:0201008:129. Цена: 120 000 руб. Тел:8-912-687-30-30

- Земельный участок 11 соток, п.Белоярский, ул.Самоцветная 8, ИЖС, ровный, правильной формы, отмежеван, граница выставлена, электричество есть, соседи строятся, рядом лес, заезд с двух сторон, получено разрешение на строительство. Цена: 170 тыс.руб. Тел:8-953-00-846-00
- Земельный участок 12 соток в п.Белоярский, есть электричество, рядом дорога. Цена: 180 000руб. Тел:8-912-220-96-94
- Земельный участок 12 соток уп.Белоярский, ул.Гранитовая, огорожен, собственность, электричество, есть хоз-.постройка. Цена: 250 000руб. Тел:8-912-220-96-94
- Земельный участок 12 соток под ИЖС, отопление, горячая вода, 5 минут пешком до РУСа, лес, недорого. Тел: 8-912-2820264
- Земельный участок 12 соток, есть дом, баня, сарай, насаждения, вода, электричество, в д. Курманка. Тел: 8-912-2892669
- Земельный участок 12 соток, п.Белоярский, ул.Кедровая 18, ИЖС, высокое и сухое место, граничит с лесом, электричество есть, соседи строятся, граница выставлена, получены все документы. Цена: 161 тыс.руб. Тел:8-902-410-84-94
- Земельный участок 12 соток, п.Белоярский, ул.Самоцветная 17, для ИЖС, ровный, прямоугольной формы, граница выставлена, электричество есть, соседи строятся, рядом лес, заезд с двух сторон, есть разрешение на строительство. Цена: 169 000 руб. Тел:8-902-274-00-11
- Земельный участок 15 соток в лесу г.Заречный, д.Гагарка, ул.Свердлова, собственность, электричество. Цена: 150 000 руб, торг. Тел:8-912-220-96-94
- Земельный участок 15 соток в п.Белоярский, ул.Чапаева 161а, ИЖС, на участке есть сосны, граничит с лесом, тихое и красивое место. Цена: 180 000руб. Тел:8-912-220-96-94
- Земельный участок 15 соток п.Белоярский, Ул. Парковая 6а, граничит с лесом, на участке есть сосны, электричество, дорога до участка. Цена: 200 000руб. Тел:8-912-220-96-94
- Земельный участок 16 соток п.Белоярский, Ул. Южная 6, на участке есть сосны, тихое и красивое место, соседи строятся. Цена 180 000 руб. Тел:8-912-220-96-94
- Земельный участок 16 соток, с.Черноусово, ул.Исетская, для ИЖС, красивое и тихое место, рядом лес и река Исеть. Цена: 650 000руб. Тел:8-912-220-96-94
- Земельный участок 26 соток, г.Заречный, ул.50 лет ВЛКСМ, (Муранитка), обнесен забором, есть утепленный строительный вагончик 3х6 м, электричество подключено, газ рядом. Цена: 750 000 руб. Тел:8-902-274-00-11
- Земельный участок 36 соток, Белоярский район, с.Кочневское, ул.Калинина 31, для ИЖС, ровный, прямоугольной формы, граница выставлена, электричество есть, газовая труба по фасаду, хорошее место для строительства нового дома. Цена: 1 млн.руб. Тел:8-902-274-00-11
- Земельный участок 6 ГА сельскохозяйственного назначения, п.Студенческий (Белоярский район). Цена: 600 000 руб. Тел: 8-912-220-96-94
- Земельный участок 7 соток, п.Белоярский, Ул. Сосновая, газ рядом. Цена: 470 000руб. Тел:8-912-220-96-94

РАБОТА

В МО МВД России «Заречный»
ТРЕБУЕТСЯ:
механик — водитель.
Требование к кандидату: наличие категории «В», средне — специальное или высшее образование.
Официальное трудоустройство, режим работы с 9:00-18:00, график 5/2.
Заработная плата 22000-23000 руб.
Обращаться по тел.: 8-912-27-23-994.

ООО «ЗРК»
ТРЕБУЕТСЯ:
электрик (станки, крановое хозяйство)
з/п по собеседованию.
Тел: 8-912-2633506, 3-57-00

ТРЕБУЕТСЯ:
старший продавец.
Тел: 8-900-0484567

ТРЕБУЮТСЯ:
сварщик, монтажники сантех систем, з/п сдельная, высокая.
Тел. +7-902-8744233

ТРЕБУЕТСЯ:
продавец в продуктовый магазин (д. Шиши, район Больших Брусян).
График 2/2 дня, доставка, трудоустройство, з/п от23 000
До 35 000 руб.
Тел: 8-912-2135380, 8-912-6381002

ТРЕБУЮТСЯ:
электромонтажники.
Тел. +7-902-8744233.

- Земельный участок 8.5 соток в п.Белоярский, ул.Малахитовая (р-н Мельзавод), рядом река Пышма, электричество, газ. Тихое место. Цена 360 000руб. Тел:8-912-220-96-94
- Земельный участок в г. Долматово. Тел: 8-929-2293918
- Земельный участок в д. Камышево, 15 соток , ул. Изумрудная, ЛПХ, собственность. Цена 200 т.р. Проект дома в подарок! Тел: 8-912-690-0909, 8-950-649-55-62, 7-40-22.
- Земельный участок в д. Ялунино, 12 соток. Сосновый бор. ЛПХ. Цена 200 тыс. Руб. Проект дома в подарок! Тел: 8-912-690-0909, 8-950-649-55-62, 7-40-22.
- Земельный участок в п. Белоярский ул. Ленина,139, ЛПХ, 17,85 соток. На участке Фундамент и стены дома, недострой (документы есть), электричество. В шаговой доступности остановка автобуса, продуктовый магазин. Цена 650 тыс. руб. Фото на сайте ЦНСтатуС.рф Https: //vk.com/qphomeТел: 8-912-690-0909, 8-950-649-55-62, 7-40-22.
- Земельный участок в п. Белоярский/Баженово, ул. Красный Октябрь,162, ЛПХ, 12,42 соток. Разрешение на строительство, скважина 46 м, электричество. В шаговой доступности остановка автобуса, продуктовый магазин, ж/д станция Баженово. Цена 450 тыс. руб. Проект дома в подарок! Тел: 8-912-690-0909, 8-950-649-55-62, 7-40-22.

- земельный участок в Сысертском районе в 2.7 км севернее с.Кадниково. Площадь 3,2 Га. На участке можно организовать коммерческую деятельность. Цена 2050 т.р. Тел: 8-950-649-55-62 Фото на сайте ЦНСтатуС.рф Https: //vk.com/qphome
- Земельный участок в центре мкр. Муранитный, 21 сотка земли, 490 000 руб. Тел: 8-922-2177282
- Земельный участок д. Боярка Бриз рядом. 7 соток. Земли населённых пунктов под дачное строительство. Рядом асфальтовая дорога, лес. Цена 370 тыс. руб. Тел: 8-912-690-0909, 8-950-649-55-62. Фото на сайте ЦНСтатус.рф
- Земельный участок д. Боярка Бриз рядом. 7 соток. Земли населённых пунктов под дачное строительство. Рядом асфальтовая дорога, лес. Цена 370 тыс. руб. Тел: 8-912-690-0909, 8-950-649-55-62. Фото на сайте ЦНСтатус.рф
- земельный участок д. Гагарка, за ул. Ленина, 10 сот, с\хоз, дачное стр-во, 200000 руб. Тел: 8-922-1693366
- земельный участок д. Гагарка, за ул. Ленина, 10 сот, с\хоз, дачное стр-во, 220000 руб. Тел: 8-922-1693366
- земельный участок д. Гагарка, за ул. Ленина, 20 сот, с\хоз, дачное стр-во, 400000 руб. Тел: 8-922-1693366
- земельный участок д. Гусева, кп Лисьи Горки, 40 сот, с\хоз, дачное стр-во, 1990000 руб. Тел: 8-922-1693366
- земельный участок д. Прохладный, кп Самоцветный, 10 сот, земли поселений, дачное стр-во, 550000 руб. Тел: 8-922-1693366
- Земельный участок на бывшей базе Орса. 10 сот . на участке временное строение, склад .Тел: 8-912-690-0909,8-950-649-55-62, 7-40-22.
- Земельный участок на Мельзаводе, ул. Малахитовая,7,5 соток. Цена 350 тыс-.руб. Электричество проведено. Счётчик установлен в вагончике. Насаждения. Собственность. Проект дома в подарок! Тел: 8-982-672-62-04, 7-40-22.
- Земельный участок промышленного назначения на Базе ОРС 10 соток. Есть крытое помещение под склад. Цена 2 млн. рублей. Тел: 8-912-690-0909, 8-950-649-55-62, 7-40-22.
- Сад в «Простоквашино», г.Заречный, 4 сотки, электричество, теплицы, вода, двухэтажный дом с погребом. Цена 400 000 т.р. Тел: 8-950-198-04-60
- Сад в к/с «Восход», 400 кв.м, все насаждения, баня, летний домик, теплица, недорого. Тел: 8-912-6718625
- Сад в к/с «Горняк», 5 соток, 2-х этажный домик, насаждения, 2 теплицы, электричество, вода. Тел: 8-904-5430548
- Сад в к/с «Дружба», 6 соток на Инструментальном, домик, 2 теплицы, электричество, водоснабжение, сад ухожен, разные насаждения, есть стоянка для авто, угловой, можно строиться, цена договорная. Тел: 8-953-6024552
- Сад в к/с «Дружба», 6 соток, имеется небольшой бревенчатый домик с пристроем, теплица большая, все стоит на фундаменте. Тел: 7-15-65
- Сад в к/с «Дружба», г.Заречный, (ори-

ентир остановка ГАИ) 6 соток, электричество, летний домик, теплицы, земля ухожена. Цена: 450 тыс.руб. Тел:8-912-687-30-30

- Сад в к/с «Заря», Кировская линия, 7,5 соток, в собственности, есть домик , баня, теплица, сарай, овощная яма. Тел: 8-952-7388916
- Сад в к/с «Спутник», 6 соток, домик, теплица, электричество круглый год, выход на берег водоема, 800 000 руб. Тел: 8-950-1943660
- Сад в к/с «Энергостроитель», 9 соток. Тел: 8-950-5637599
- Сад в к/с «Южный», п.Белоярский, (рядом с Агропродуктом), 8.5 соток, электричество есть, рядом лес, тихо и спокойно, строений нет. Цена: 80 тыс.руб. Тел:8-902-274-00-11
- Сад в к/с «Южный», п.Белоярский, рядом с «Агропродуктом», 6 соток, электричество, рядом лес, тихо и спокойно, без построек. Цена: 50 тыс.руб. Тел:8-902-274-00-11
- Сад с домиком «Уралец» Фабрика 4 сотки, ухожено Цена 280 тр Фото на сайте ЦНСатуС.рф https://vk.com/qphome Тел: 8-982-672-62-04,7-40-22
- сад. участок, Екатеринбург, Чермет, сад Строитель-2, прописка городская. 1650000 руб. Тел: 8-922-1693366
- Садовые участки, 2 шт., в к/с «Дружба», центральное отопление и горячая вода, 6-12 соток, недорого. Тел: 8-912-2820264
- Садовый участок в к/с «Восход», 5 соток, участок ухоженный, 2 теплицы, с печным отоплением, 2 колодца, много насаждений, домика нет, электричество можно подключить через теплицу. Тел: 8-919-3713197
- садовый участок, Екатеринбург, Чермет, сад Строитель-2, прописка городская. 1650000 руб. Тел: 8-922-1693366

СТРОЙМАТЕРИАЛЫ

ПРОДАМ

- Дверь металлическую 2350х950 мм. Тел: 8-922-1182619
- Печь для бани с баком, 8500 руб. с доставкой. Тел: 8-929-2293918
- Шифер б/у, 30 листов, 1х0,6 м, даром, самовывоз от г/к «Восход». Тел: 8-912-2125665

МЕБЕЛЬ

ПРОДАМ

- диван, кресло импортные; стол письменный; диван раскладной 2-х спальный; книжные полки, Чехия. Тел: 8-919-3770221
- журнальный стол-трансформер, черный, 6000 руб., трансформируется в стол для гостей на 12-14 человек. Тел: 8-950-2086525
- кровать ортопедическую для инвалида, новая. Тел: 8-950-1910646
- кровать-диван, каркас металлический, производство ИКЕА, недорого. Тел: 8-953-0417169
- Прихожую в коридор, хорошее состояние, почти новая, цвет светло коричневый. Цена: 4 000руб. Тел:8-902-410-84-94
- стол раздвижной, 1000 руб., два навесных шкафчика, 500 руб., возможна доставка. Тел: 8-912-6173729
- угловую мягкую мебель, состоящую из диванов: 3-х и 2-х местный, уголок и журнальный столик. Тел: 8-952-7388907

ЭЛЕКТРОНИКА

ПРОДАМ

- DVD-плеер «Мистери», 500 руб., без пульта. Тел: 8-912-6173729
- автодинамики «Кенвуд» KFC, 2 шт. Тел: 8-950-6530041
- антенну «Триколор ТВ». Тел: 8-950-6541444
- домашний кинотеатр "Самсунг", многофункциональный (имеется DVD, USB, караоке на два микрофона)+ телевизор «Самсунг», 70 см диагональ, в идеальном состоянии. Цена договорная. Тел: 8-950-6541444
- принтер «Эпсон Эквалайзер М2000»; цифровой микроскоп для компьютера, новый, все по 3000 руб. Тел: 8-999-5591384
- смартфон «Галакси S9», в работе не был, торг уместен. Тел: 8-953-0417169
- телевизор цветной LG, пульт, диагональ 51 см. Тел: 8-912-2892669
- Телевизор «Самсунг», большой, 50 см диагональ, без пульта, 800 руб., возможна доставка. Тел: 8-912-6173729
- телевизор без ПДУ, 500 руб. Тел: 8-912-6173729
- телевизор маленький с пультом, 700 руб. Тел: 8-912-6173729
- телефонный аппарат- факс Brother Fax-T40, 500 руб.; кабель длинный к нему 200 руб.; DVD video BBK, 500 руб. Тел: 8-912-6173729

БЫТОВАЯ ТЕХНИКА

ПРОДАМ

- Котел отопительный, автомат, импортный, немного б/у. Цена договорная. Тел: 8-919-3668149
- Плиту 4-х конфорочную, газовую, цена договорная. Тел: 8-919-3668149
- Стиральную машину «Урал», полуавтомат. Тел: 3-40-48, 8-912-2933468
- Стиральную машину-автомат, 3000 руб. Тел: 8-912-6173729
- Увлажнитель воздуха, Германия. Тел: 8-903-0822766
- Швейную машину «Подольск-2», много операций, в хорошем состоянии. Тел: 8-912-6212370
- Электроплиту «Занусси». Тел: 8-919-3770221
- Электроплиту 2-х конфорочную, с духовкой, 800 руб. Тел: 8-912-6173729
- Электроплиту 4-х конфорочную, 1000 руб. Тел: 8-912-6173729

ОДЕЖДА ОБУВЬ

ПРОДАМ

- валенки с вышивкой, р-р 38, 300 руб.; сапоги осенние, натуральная кожа, коричневые, маленький каблук, р-р 37, 300 руб.; ботинки замшевые с утеплением, р-р 38, черные, 300 руб.; сапоги кожаные, осенние, р-р 37, черного цвета, 300 руб.; сапоги черные, натуральные, зимние, замшевые, на танкетке, р-р 38, 500 руб.; сапоги ботфорты, натуральная кожа, р-р 37, маленький каблук, 300 руб.. Тел: 8-912-6173729
- вещи на девушку р-р 42-44: брюки, блузка, джемперы по 100 руб.; сапоги зимние, натуральная замша и мех, р-р 37, черные, на танкетке; туфли белые, р-р 37, 500 руб., новые. Тел: 8-912-6173729
- Женскую натуральную дубленку в хорошем состоянии, цвет коричневый, р-р 42-44, мех носуха. Цена: 4 000 рублей. Тел:8-953-00-846-00
- женские вещи в хорошем состоянии: юбочные костюмы, кофты, блузки, футболки, брюки, куртка и многое другое, р-р 52-60, от 50 руб. и выше; обувь женская, р-р 37-40, сапоги, полусапожки, туфли, от 100 руб. и выше. Сумки кожаные, в хорошем состоянии. Тел: 8-908-9094869
- костюм мужской, тройка, р-р 48-50. Тел: 8-952-7388907
- куртку кожаную, длинную, черного цвета, р-р 42-44, 1000 руб.; пальто черного цвета, короткое, р-р 42-44, 300 руб.; пальто до колена, натуральная шерсть, коричневое, р-р 42-44, 500 руб.; куртку утепленную, р-р 50, цвет серый, 500 руб.; ветровку голубого цвета, р-р 50, 300 руб.; куртку цвет белый, утепленную, р-р 44-46, 300 руб. тел: 8-912-6173729
- куртку мужскую, зимнюю, р-р 48-50, темная, теплая, новая, 5900 руб.; шапку р-р 58, кожа + мех, новую, 800 руб. Тел: 8-953-0417169
- мужские рубашки, футболки, брюки и костюмы, в отличном состоянии, практически новые, недорого. Тел: 8-999-5591384
- носки из козьего пуха, детские и взрослые. Тел: 8-904-1610259
- пальто модное, женское, шерстяное, р-р 44, 2000 руб.; плащ кожаный с отделкой из меха енота, 2000 руб.; ботинки замшевые, р-р 38 на высоком каблуке, черного цвета, 1000 руб. Тел: 8-912-6173729
- пальто стеганое (длинная куртка), красного цвета, р-р 42, с капюшоном, длина по колено, почти новое, 700 руб. Тел: 8-902-5033503
- пижаму флисовую, брюки и джинсы по 200 руб., р-р 50-52. Тел: 8-912-6173729
- плащи и ветровки новые, р-р 46-48, 1000-2000 руб. Тел: 8-912-2758478
- полусапожки женские, черного цвета, на небольшом устойчивом каблуке, и сапоги зимние, черные, финские, натуральные, р-р 39, 1000 и 1500 руб. Тел: 8-908-9094869
- сапоги женские, демисезонные, новые, р-р 37-38, каблук устойчивый 5 см, очень красивые, торг уместен. Тел: 8-912-2517045
- сапоги зимние, натуральные мех и замша, р-р 36, в хорошем состоянии. Тел: 8-912-6099461
- шапки норковые по 1000 руб. (мужская и женская). Тел: 8-912-6996329
- шубу мутоновую, новую, темно-коричневую, натуральную, ниже колен. Тел: 8-912-6212370

ДЕТСКИЕ ТОВАРЫ

ПРОДАМ

- ванну детскую, 850х400х240 мм, 500 руб. Тел: 8-950-6530041
- вещи детские, в хорошем состоянии, от 2-х до 10 лет: школьные кофты, джинсы, брюки и многое другое, обувь летняя, зимняя, игрушки от 2-х до 10 лет, в отличном состоянии, цена от 10 рублей и выше. Тел: 8-908-9094869
- Коньки детские, для девочки, р-р 31, цвет белый. Цена: 650 рублей. Тел:8-953-00-846-00
- кровать детскую, качалка, без матраса, 1000 руб., возможна доставка. Тел: 8-912-6173729
- одежду для девочки ростом 116-122 см, в отличном состоянии, от 30 руб. за вещь. Тел: 8-982-7695100
- переноску, 200 руб. Тел: 8-912-6173729
- сланцы р-р 27, 300 руб.; ролики для девочки, р-р 30-33, 1000 руб.; кроссовки красивые для девочки, белые, р-р 29, 500 руб.; сандалии на лето, 500 руб. Тел: 8-912-6173729

ЖИВОТНЫЕ

ПРОДАМ

- Аквариумных циклид, африканские, 20 руб. за штуку. Тел: 8-999-5591384

ОТДАМ

- Взрослую красноухую черепаху. Тел: 8-922-2087020

РАБОТА

ИЩУ

- Работу или подработку для пенсионера. Охранником имеется опыт, не слишком удаленную, разную. Тел: 8-950-5557421
- Работу или подработку любые виды строительных работ. Тел: 8-982-6678719, 8-912-2647441

РАЗНОЕ

КУПЛЮ

- Антиквариат и старые вещи: монеты, банкноты, иконы, различные знаки и значки, чугунное и фарфоровое литье, старые книги и открытки, посуду, часы, ёлочные игрушки и прочее времен царской России и СССР. Тел: 8-912-2661057
- Книжную подписку: 1 том 20 руб. Тел: 8-932-1109446
- Лодочный мотор по обмену, варианты. Тел: 8-900-2051950

ПРОДАМ

- Аттракцион 7Д, кинотеатр, 4 посадочных места. Цена: 220 000руб. Тел:8-912-220-96-94
- Акустические колонки 25 АС-109, мощность 25 вт, 2 шт. Цена: 3 500 рублей. Тел:8-902-410-84-94
- Акустические колонки Шарп, мощность 40 вт, 2 шт. Цена: 3 000 рублей. Тел:8-902-410-84-94
- Банки 0,3-1 литра, по 20 руб.. Тел: 8-912-6173729
- банки стеклянные, любой емкости, недорого и цветок алоэ. Тел: 8-906-8149339
- Бензопилу «Патриот», 4518. Тел: 8-950-6530041
- бокс в овощехранилище за БЗСК. Тел: 8-903-0812831
- бочки железные, 200 л., по 500 руб.; пластмассовые по 1200 руб., возможна доставка Тел: 8-912-6173729
- ванну чугунную, в хорошем состоянии, 5000 руб., торг уместен, самовывоз. Тел: 8-912-6996329
- вулканизатор электрический, 12 вольт, для ремонта авто-мото-велошин. Тел: 8-982-6117556
- гидроаккумулятор объем 100 л., водоснабжения. Тел: 8-922-1182619
- Европейские духи «Аю Дримс». Тел:8-950-644-23-64
- Емкость металлическую 6 кубов, 4 мм толщина, вод септик или воду, новая, самовывоз из Гагарки, 10 000 руб. Тел: 8-909-0150566
- Керосиновую лампу. Цена 1000 руб. Тел:8-902-410-84-94
- книги художественные, в твердой обложке, состояние отличное; хрустальную салатницу + 6 маленьких; красивую вазу под цветы, красное стекло + 2 вазочки; Т.В-64-даром. Тел: 8-950-5557421
- ковер 2х5 м, б/у, в отличном состоянии, 5000 руб. Тел: 8-912-2443718
- Ковры натуральные, 2х1,5 м-1500 руб.; 3х2 м-3000 руб. Тел: 7-29-24
- ковры натуральные: 2х3 и 1.5х2 м, недорого. Тел: 8-912-6212370
- коляску инвалидную, цена договорная. Тел: 8-912-6099461
- краскораспылитель Электрический,

Разгадываем сканворд!

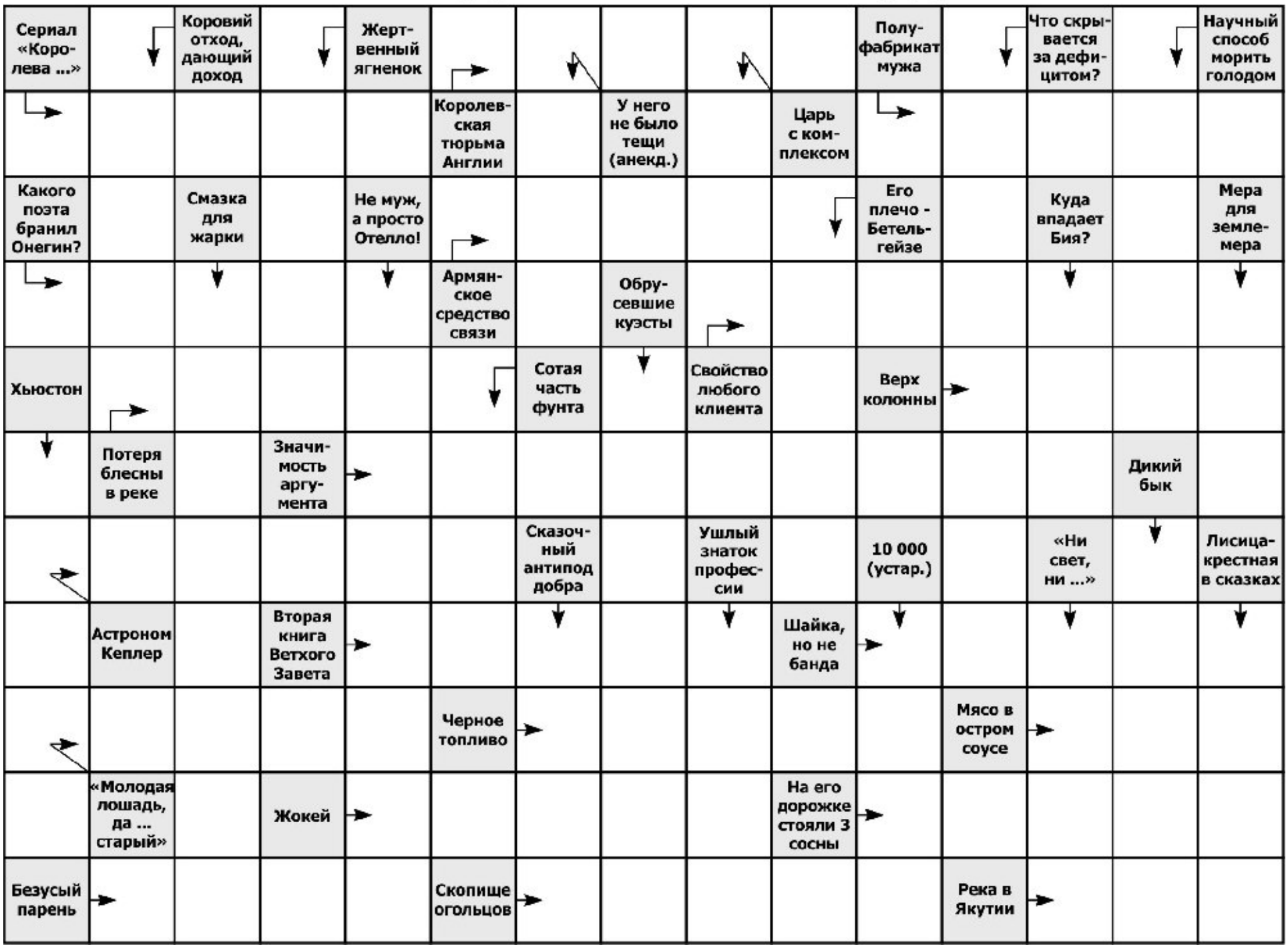

для мелких работ. Тел: 8-982-6117556

- люстру красивую, хрустальную, недорого, с ценой договоримся. Тел: 8-902-5867454
- матрас «Нуга Медикал», турманий, 20 000 руб.; массажер электрический для стоп, турманий, 15 000 руб. Тел: 7-32-77
- мойку керамическую, белую, со смесителем, 1000 руб. Тел: 8-912-6173729
- пианино «Элегия»; памперсы взрослые, пленки 90-60 см. Тел: 3-40-48, 8-912-2933468
- пилу «Дружба» в хорошем состоянии. Тел: 8-952-7388907
- подарочный набор столовых приборов (мельхиор, 12 предметов); набор для фондю 23 предмета. Тел: 8-903-0822766
- пояс электромассажный «Нуга Бест», турманий, 10 000 руб.; согревающий прибор индивидуального пользования «Бабочка», турманий, 9000 руб. Тел: 7-32-77
- раковину 560х425х190 мм, 500 руб. Тел: 8-950-6530041
- раковину в ванную на пьедестале «Престиж», новая, белая. Тел: 8-903-0812831
- Саженцы дуба, 350 руб. Тел: 8-922-1313060
- стабилизатор напряжения, 3-х фазный, новый, мощность нагрузки 7,5 кВа, цена договорная. Тел: 8-908-6395094
- стеклянные бутыли по 200-100 л, для выгонки вина, поделюсь рецептами. Тел: 8-912-6996329
- счетчик газа ELSTER BK-G6T, 250 мм, подача газа слева, документы, чек, гарантия. Тел: 8-912-6892758
- туристическую палатку «Варта 2», Польша. Тел: 8-912-2611841
- Французские духи «Армэль». Тел:8-950-644-23-64
- Цветы больших размеров: фикусы, ховею и другое, недорого, идеальны для больших помещений и офисов. Тел: 8-912-2841849

ОСТАЛЬНОЕ

- есть тексты ищу композитора, домашнюю студию звукозаписи, уверенного интернет пользователя с творческим уклоном. Тел: 8-950-5557421
- приму в дар все мелкие овощи. Самовывоз. Тел: 8-912-6173729

Ответы сканворда №43

С	Т	А	Н	И	С	Л	А	В	■	К	■	М	■	Т
■	О	■	А	■	Л	■	М	■	К	А	Ч	Е	Л	И
В	Н	Е	Д	Р	Е	Н	И	Е	■	Н	■	Р	■	Г
■	Е	■	З	■	З	■	Г	■	Р	О	К	Ф	О	Р
А	В	Т	О	З	А	В	О	Д	■	Э	Л	И	Т	А
■	А	У	Р	А	■	Е	■	Ж	■	■	Ю	■	Т	■
■	■	С	■	Л	И	С	Т	О	К	■	В	В	О	Д
З	Н	О	Й	■	С	■	Ю	Н	Е	Ц	■	Ы	■	Р
Ы	■	В	■	С	К	И	Ф	■	Н	И	Щ	Е	Т	А
Б	О	К	С	Е	Р	■	Я	Ш	И	Н	■	З	А	М
Ь	■	А	■	Т	А	Н	К	■	Я	К	У	Д	З	А

ЗНАКОМСТВА Love is...

АБонент №35
Мужчина 62 года познакомится с женщиной до 55 лет для серьезных отношений, подробности при встрече. Тел: 8-912-6834841

АБонент №36
Познакомлюсь с одинокой и свободной женщиной для всестороннего общения. Мне 63 года, без вредных привычек. Тел: 8-950-5557421

Love is... КУПОН ДЛЯ ОБЪЯВЛЕНИЯ, желающим познакомиться

ТЕКСТ: _____

Телефон: _____

Купоны принимаются в редакции газеты “Зареченская ЯРМАРКА” ул. Алексеева 1 (вход с ул. Зеленой) в часы работы редакции.

КУПОН ДЛЯ ПОДАЧИ 1 ОБЪЯВЛЕНИЯ

- ПРОДАМ
- КУПЛЮ
- МЕНЯЮ
- СНИМУ

СДАМ недвижимость 150 руб. (макс.)

Текст: _____

Телефон: _____

Купоны принимаются в редакции газеты “Зареченская ЯРМАРКА” ул. Алексеева 1 (вход с ул. Зеленой) в часы работы редакции.

Вкусные букеты

Вам дарили когда-нибудь букет с кумкватом, инжиром и арахисом? А видели ли вы букет из раков? Прошедшие сентябрьско-октябрьские праздники показали: в Заречном всё большую популярность набирают произведения «фуд-флористики». Что же это за новшество? Попробуем разобраться.

- «Фуд-флористика» - это букеты из фруктов, овощей, ягод и других продуктов, - говорит специалист по составлению таких композиций **Дарья Брусницына**. - *Пожалуй, главное, чем обладает человек, занимающийся фуд-флористикой, - эстетический вкус, особая творческая жилка, художественный взгляд, способность увидеть букет в воображении и соединить продукты, цветы, другие материалы вместе так, чтобы в реальности готовая композиция получилась ещё лучше. Ну, а научиться технике составления съедобных букетов сейчас не проблема. В интернете можно найти разные онлайн-школы, платные курсы, бесплатные мастер-классы. На одном только Ютубе есть множество роликов, в которых мастера делятся своими секретами. Например, как правильно расколоть кокосовый орех, как красиво почистить гранат, как работать с ягодами, в каких съедобных букетах лучше всего смотрится имбирь.*

Различных видов вкусных букетов становится всё больше, потому что вариантов комбинирования продуктов бесчисленное множество. Стоит добавить или поменять лишь один компонент в букете - и это уже новое уникальное произведение. Хотя основные направления всё же существуют. Любая композиция станет прекрасным подарком на день рождения, юбилей или профессиональный праздник.

Для юных сладкоежек беспроигрышным вариантом будет конфетный букет, например, композиция из шоколадных яиц или леденцов, или фигурного шоколада. Невероятно нежными, романтичными и по-летнему аппетитными выглядят ягодные букеты. Так что будет здорово, если ваш молодой человек подарит вам, например, на День Святого Валентина не традиционные розы, а букет из клубники, ежевики и голубики.

Сейчас актуальны витаминные букеты из фруктов и овощей. В восторг приведут и цитрусовый микс - букет из апельсинов, лимонов, мандаринов, лаймов и грейпфрута, и подарок из огорода - композиция с цветной капустой, перцем, баклажаном и огурцом или картофельно-морковная «грядка», и яблочный фрэш - всевозможные вариации из яблок. Шикарно выглядит «противовирусный» букет из чеснока, лука и острых перчиков.

Отличный вариант осеннего букета в тыкве. В таком случае основой для композиции становится любимый овощ Золушки, а в него можно поместить и фрукты, и осенние листья, и цветы, и ягоды рябины или калины.

Один из оригинальных вариантов в фуд-флористике - букеты из сухофруктов. Тот, кто закажет такую композицию, откроет для себя в новом свете не только курагу, чернослив, финики и инжир, но и кумкват, сушёные персики, ананасы, бананы, папайю, яблоки, груши и дыню. Подобные «соцветия» при грамотном составлении похожи на съедобную радугу. Ещё интереснее смотрятся во вкусных букетах орехи, особенно кедровые шишки, грецкие орехи, арахис.

Всё большую популярность набирают «мужские» букеты. Почему бы не подарить своему любимому, например, букет из раков, лимонов и лаврового листа, или композицию из сала, чеснока и чилийских перцев? Ни один мужчина не останется равнодушен, если получит в подарок своеобразный «букет» к пиву с сушёной рыбкой, копчёным сыром, вяленым мясом, оливками и сырокопчёной колбасой.

Сейчас популярен «противовирусный» букет из чеснока, лука и острых перчиков.

- В таких букетах можно соединить всё, - продолжает Дарья. - *Нет несочетаемых продуктов. Хорошо будут смотреться вместе и баклажан с апельсином, и чеснок с имбирём, и шампиньоны с огурцами, и болгарский перец с виноградом. Важна только правильно подобранная цветовая гамма. Главное, чтобы не было сильной какофонии - множества разных красок в одном букете.*

Естественно, мастер учитывает пожелания клиента, под них продумывает основу букета, а также материалы, которые послужат дополнением, украшением, внесут в общий облик свою изюминку. Кстати, продукты для букетов, даже экзотические, в Заречном можно достать. Находила у нас и кокосы, и лаймы, и маленькие свежие мандаринки - тот самый кумкват, и перчики чили. В крупных супермаркетах есть много чего интересного. Приходится, конечно, побегать, чтобы подобрать подходящие компоненты. Бывает, что не удаётся отыскать нужный фрукт или нужный цветок, который задумывала. Тогда приходится на ходу придумывать другой вариант - достойную замену. Так что в моём творчестве всегда есть доля экспромта.

Мне доводилось делать букеты с необычными для классического варианта компонентами. Как-то делала композицию с перьями. Сложно и одновременно интересно было поработать с кокосом. Ещё был букет, в основу которого входила баночка мёда. До сих пор вынашиваю в голове идею букета с театральной маской - пока не нашла для него подходящих материалов.

Создание вкусного букета - процесс трудоёмкий.

- Где-то за день-два я начинаю закупаться: искать необходимые для букета материалы, - рассказывает фуд-флорист. - *На составление композиции уходит часа четыре. Для меня важны время, когда я работаю, и душевное состояние при этом. Самый идеальный вариант - утро и внутреннее умиротворение. Именно тогда получаются самые лучшие букеты. Безусловно, необходима эмоциональная отдача во время творчества. В каждое своё произведение я вкладываю частичку себя.*

Несложно догадаться, что вкусный букет - удовольствие недешёвое. Ведь каждая композиция сама по себе уникальна, и другой такой не будет. Впрочем, всё зависит от материалов: дорогие это раки, клубника, кокосы или дешёвые лук и чеснок. Мониторинг цен в Заречном обнаружил примерно следующее: съедобный букет стоит минимум 700-800 рублей, максимум - 4 000 рублей.

- Я ориентируюсь на запросы клиентов. Мы заранее определяем примерную сумму, обговариваем материалы. Обычно такая стоимость у готового изделия и получается. Главное, что люди всегда остаются довольны. Для заказчика такой букет - тоже сюрприз, который вызывает позитивные эмоции, удивление и восторг. Многие фотографируются с таким букетом на память. Эта реакция - самая лучшая награда для меня.

Алёна АРХИПОВА

Газета “Зареченская Ярмарка”зарегистрирована ФС по надзору за соблюдением законодательства в сфере массовых коммуникаций и охране культурного наследия. Свидетельство о регистрации средства массовой информации выдано Управлением Федеральной службы по надзору за соблюдением законодательства в сфере массовых коммуникаций и охране культурного наследия по Уральскому федеральному округу ПИ №ФС11-0731 от 23.06.2006 г. Выпускается с октября 1996 г. Учредитель ИП Ладейщикова Т.О., главный редактор Т.О. Ладейщикова. Адрес редакции, издателя: 624250, Свердловская область, г.Заречный, ул. Алещенкова, 1. Тел.: (34377) 7-25-95, 7-61-23. Газета выходит еженедельно, по четвергам. Отпечатано в типографии ЗАО “Прайм-Принт Екатеринбург”. Адрес типографии: 620017, г.Екатеринбург, пр.Космонавтов, 18, корп. Н. Газета №44 (1285), дата выпуска 29.10.2020 г., заказ № 3255, тираж - 1800 экз. Подписано в печать по графику - 21.00 28.10.2020 г., фактически - 7.00 29.10.2020 г.

За достоверность объявлений редакция ответственности не несёт. Рекламируемые товары подлежат обязательной сертификации, услуги - лицензированию. Точка зрения редакции может не совпадать с точкой зрения авторов публикаций, за публикуемые материалы юридическую и фактическую ответственность несут авторы. Перепечатка материалов без разрешения редакции запрещается. Рукописи не рецензируются и не возвращаются. Распространяется в розницу и по подписке, цена свободная. (12+)

Сайт в интернете: **zar-yarmarka.ru**