зареченская ярмарка

№38 (1279)
17 сентября 2020 г.
Zar-yarmarka.ru

Еженедельник с ТВ программой выходит по четвергам с 1997 года

ЦИТАТА НЕДЕЛИ

Наступает осень,
падают листы,
мне никто
не нужен, кроме
теплоты...

Читайте в номере:

Заречный - чемпион по долгожителям! .....Стр. 7

Поспорим о вкусах: мнение эксперта о городской среде..Стр.4-5

На одном дыхании

Завершились празднования 65-летнего юбилея Заречного. Даже жалко, что торжество закончилось. За прошедшую неделю состоялось множество развлекательных и культурных мероприятий, по которым город очень соскучился. Все концерты были проведены на свежем воздухе - вынужденная мера, дабы избежать заболеваний коронавирусной инфекцией. Погода не подвела, гордость за успехи города, искрящийся талант артистов, общие позитивные эмоции согрели и сплотили зрителей.

Окончание на стр.24

ЖИЛОЙ КОМПЛЕКС КОМФОРТ КЛАССА
«МЕЧТА»
-видеонаблюдение
-закрытая территория
-фонтан в зоне отдыха
-парковка
-панорамное остекление
-свободная планировка

Есть готовые квартиры
Рассрочка до конца 2023 от ЗАСТРОЙЩИКА
Ипотека от 5,9 %
Оформление ИПОТЕКИ - БЕСПЛАТНО

7-16-61 | г.Заречный ул. 9 мая, д. 3, оф. 3 | gradstroy-66.ru

На правах рекламы

"Уралочка"
• Ремонт и пошив одежды, в том числе кожа и мех
• Химчистка "Мистер Ландри"
• Парикмахерская
ул. Таховская, 8
Тел: 3-14-07, 8-950-540-77-18

На правах рекламы

3-10-10,
7-47-77
ТАКСИ Экспресс
8 912 200 03 60, 8 953 600 07 90

Таховский бульвар попал под освещение…

10 сентября на заседании общественной комиссии по созданию комфортной городской среды утверждена сметная стоимость реконструкции Таховского бульвара - 143 млн 177 тысяч 540 рублей. Государственная экспертиза проектно-сметной документации завершилась, положительное заключение получено. Так как в феврале этого года проект Таховского бульвара вошёл в число победителей Всероссийского конкурса лучших проектов формирования комфортной городской среды 2020, то его реализация будет осуществляться в том числе и из федеральных средств.

- *Будет выделено федеральное финансирование, областное, использоваться средства местного бюджета и внебюджетные средства. 70 млн рублей будут из федерального бюджета, 25 млн рублей - внебюджетные, 500 тысяч рублей - из местного бюджета, остальное - областные средства,* - пояснил первый зам Главы **Олег Кириллов**. То есть, по словам **Кириллова,** область в итоге добавит ещё 47 миллионов.

Площадь благоустройства, которое начнётся в следующем году, составит 1,93 Га. Окончательный вариант проекта предполагает создание нескольких детских игровых зон с верёвочным комплексом, горками и батутами, большую песочницу с навесом, спортивные площадки. Газоны будут восстановлены, проведено дополнительное озеленение - высадят дубы, клёны, берёзы, ивы, яблони. Установят системы освещения и видеонаблюдения. Скамейки так и вовсе будут на любой вкус: от длинных деревянных лавок до лежаков и деревянных кресел. Будет и шахматный стол, и амфитеатр, и сухой фонтан без чаши. Кроме того, запланирован ремонт общественного туалета у Дома торговли.

Предпочтение отдаётся качественным природным материалам - дерево, камень, песок, древесная кора. Источники света установят оптимально, чтобы освещать весь бульвар и при этом экономить электроэнергию.

Что касается опасений о том, что новое общественное пространство окажется шумным и будет мешать жителям ближайших домов, то в администрации уверены, что, во-первых, зона спортивного отдыха находится максимально далеко от домов, во-вторых, вдоль домов высадят деревья, которые будут препятствовать распространению шума.

Членам комиссии представляют проект реконструкции Таховского бульвара

Юлия ВИШНЯКОВА,
Фото автора

… и под сокращение?

14 августа состоялась комиссия МинЖКХ Свердловской области, на которой провели второй этап отбора заявок муниципалитетов на предоставление субсидий из областного бюджета в рамках реализации госпрограммы «Формирование современной городской среды» в 2021 году. Была рассмотрена 41 заявка от городских округов на благоустройство территорий. Напомним, что такие объекты были определены в результате конкурсного отбора. Как и на первом этапе, каждый проект был рассчитан на определённую сумму софинансировния из областных средств.

Городской округ Заречный на проект благоустройства Таховского бульвара просил из средств областного бюджета 70 миллионов рублей. Для сравнения, Новоуральску на свой бульвар нужны всего 12 миллионов 245 тысяч рублей, а Лесному на реконструкцию сквера и того меньше - 6 миллионов 357 тысяч рублей. Нашим атомным соседям эти суммы одобрили, а вот Заречный вместо заявленных и ранее одобренных 70 миллионов получил «*суммарный размер субсидий с учётом утверждённых лимитов бюджетных обязательств в 20 миллионов рублей*».

Больше всего областных денег на проект благоустройства набережной просил Каменск-Уральский - 246 миллионов рублей. Однако самую большую сумму утвердили сразу под четыре проекта благоустройства общегородских территорий Нижнего Тагила - 212 миллионов рублей.

Стоит также отметить, что под сокращение областного объёма финансирования попали 16 из 41 проекта, в том числе и наш Таховский бульвар. Общий объём средств областного бюджета, заявленный муниципальными образованиями, составил более 3 миллиардов рублей. Однако денег было выделено почти вполовину меньше - чуть более 1 миллиарда 700 тысяч рублей.

Алёна АРХИПОВА

Парк индустриального периода

История с нашим индустриальным парком - как неудачный сериал: его идею постоянно критикуют, подрядчики меняются, сроки продлеваются, хеппи энда всё нет, и даже преданные поклонники, следящие за этой историей с самого начала, уже начинают забывать, с чего всё начиналось…

29 апреля 2016 года проект МИПа удалось защитить, и он попал в федеральную программу поддержки малого и среднего бизнеса. В 2017 году первую площадку парка ввели в эксплуатацию. Расположился он между городской котельной и гаражами. Власти надеялись, что благодаря МИПу появится около 600 рабочих мест, а городской бюджет пополнится налогами. Однако инвесторы, за исключением ПГС-Сервис, на площадку не пошли. Тем не менее, чтобы выполнить свои обязательства, муниципалитет взялся за строительство второй площадки.

С ней сразу же сложилась непростая ситуация - на земельном участке, где предполагалось её разместить, была обнаружена газовая труба, не стоявшая на кадастре. От строительства пришлось отказаться и заплатить штрафы. Был сформирован новый участок площадью 2 Га. В 2018 году объявили конкурс на проектирование второй площадки, однако аукцион откладывался несколько раз. Теперь чехарда продолжается с подрядчиками: в 2019 году эту работу взялась выполнять компания ООО ПСК «Спецконструкция». Однако работы на площадке не велись, строители повалили лишь пару деревьев, и контракт с ними администрация расторгла в начале 2020 года. 16 апреля определился новый подрядчик - ООО «Ремонтно-строительное управление №12», однако и он бездействовал, и контракт снова расторгли. Очередной подрядчик строительства определился 10 июля, им стала компания ООО «СК-Градстрой» из Берёзовского. Она же занимается строительством стадиона в школе №1.

По данным из открытых источников известно, что за плечами у этого подрядчика более 30 муниципальных контрактов по области, и все выполнены. Но работы в индустриальном парке всё не начинались. В конце июля мы побывали на площадке и увидели там лишь мирно пасущихся козочек. В начале сентября козочек не стало, но и строительная техника не появилась. Опасения усиливали и слухи о том, что к вопросу о нашем парке подключилась Корпорация развития Среднего Урала, которая посчитала участок в 2 Га недостаточным…

Мы обратились с вопросами о строительстве МИПа в администрацию. Слухи о планах по увеличению участка под парк нам не подтвердили. Кроме того, по словам муниципального советника 2 класса **Лады Сергиенко**, «СК-Градстрой» приступил «*к производству работ после заключения муниципального контракта и согласования с заказчиком необходимых организационных вопросов*».

На текущей неделе видимые работы на строительной площадке всё-таки начались: сюда завезли грунт для отсыпки. «*Ведётся планировка площадки для размещения поста охраны. С ГИБДД согласуется схема объезда*», - сообщают в администрации. Что же, до первого снега успели!

Юлия ВИШНЯКОВА

Два Гран-при в международном конкурсе!

Стали известны победители II Международного конкурса «МультиКЛИПация», учреждённого Фондом «АТР АЭС» при поддержке Госкорпорации «Росатом» и Концерна «Росэнергоатом». Подведение итогов конкурса для юных кинематографистов состоялось в рамках празднования 75-летия атомной промышленности и 28-летия Концерна.

В конкурсе участвовало 73 работы - короткометражные фильмы и мультфильмы, созданные детьми от 9 до 17 лет из городов расположения атомных станций России, Венгрии и Беларуси. В состав жюри вошли первый заместитель Генерального директора по корпоративным функциям АО «Концерн Росэнергоатом» **Джумбери Ткебучава**, художественный руководитель детского киножурнала «Ералаш» **Борис Грачевский**, шеф-редактор киностудии «Союзмультфильм» **Сергей Капков** и др.

Оценка работ проводилась по пяти номинациям в двух возрастных категориях и по двум направлениям киноискусства - короткометражная кинематография и мультипликация.

В номинации «Доброта - это когда…» в возрастной группе 9-13 лет Гран-при получил короткометражный фильм «Ванька» киностудии «ЮНИОР» из города Заречного. Эта же киностудия завоевала Гран-при в данной номинации в возрастной группе 14-17 лет за короткометражный фильм «Окно».

Детская киностудия «ЮНИОР» получит от организаторов денежный приз в размере 50 000 рублей, а главному герою фильма «Ванька» **Данилу Салахову** за талантливую игру вручат специальный приз - графический планшет.

Три подарка Белоярской АЭС на юбилей Заречного

К 65-летнему юбилею со дня основания Заречного Белоярская АЭС подарила аллею влюблённых, сквер для отдыха и фонтан. Градообразующее предприятие приняло участие в финансировании проектов по благоустройству общественных территорий города, благодаря соглашению между Госкорпорацией Росатом и Правительством Свердловской области о дополнительных налоговых отчислениях.

Обновлённому скверу за ДК «Ровесник» присвоили имя бывшего начальника турбинного цеха Белоярской АЭС, почётного гражданина Заречного **Юрия Борисовича Муракова**, который очень любил это место: в сквере появились прогулочные тропинки, новые скамейки и даже качели. После масштабной реконструкции заработал фонтан, оборудованный несколькими режимами подачи воды и светодиодной подсветкой. Торжественно открыли сквер Глава Заречного **Андрей Захарцев** и директор Белоярской АЭС **Иван Сидоров**.

Аллея влюблённых, которая ведёт к памятнику покровителям семьи **Петру и Февронии Муромским** стала ещё одним красивым местом атомного города. Аллею украшают семь светящихся арок, символизирующих разные испытания на пути семейной жизни. В церемонии открытия объекта принял участие епископ Каменский и Камышловский Мефодий, а честь разрезать красную ленточку была предоставлена зареченским молодожёнам.

Работе БАЭС 10-16 сентября 2020

Управление информации и общественных связей Белоярской АЭС

Энергоблок №3 с реактором БН-600 по завершении очередных плановых мероприятий перегрузки топлива, технического обслуживания и профилактического ремонта оборудования готовится к пуску.

Энергоблок №4 с реактором БН-800 работает на уровне мощности 872 МВт.

Радиационная обстановка в городе Заречном и районе расположения Белоярской АЭС соответствует уровню естественного природного фона.

Горячее водоснабжение города Заречного на 60% обеспечивает Белоярская АЭС, на 40% - городская котельная.

В городе Заречном идёт процесс подключения отопления, которое на 100% обеспечивает Белоярская АЭС.

Информацию о работе Белоярской АЭС и радиационной обстановке можно получить круглосуточно по телефону-автоответчику: (34377) 3-61-00.

С вопросами о работе атомной станции можно обращаться в Управление информации и общественных связей Белоярской АЭС по телефону: (34377) 3-80-45 или по электронной почте: info@belnpp.ru.

Оперативная информация о радиационной обстановке вблизи АЭС и других объектов атомной отрасли России представлена на сайте www.rus-sianatom.ru.

Тепло в домах будет совсем скоро!

В муниципалитетах Свердловской области начинают работу «горячие линии» по пуску тепла.

«*От того, насколько грамотно и эффективно организована подготовка к отопительному сезону, от своевременности запуска систем теплоснабжения зависит деятельность больниц, школ, детских садов и других учреждений, настроение, здоровье и безопасность уральцев. Мы должны сделать всё необходимое, чтобы предстоящий отопительный сезон прошёл без аварий, авралов и сбоев, способных негативно отразиться на качестве жизни людей*», - считает губернатор Свердловской области **Евгений Куйвашев**.

Первое, что для этого необходимо сделать - оперативно завершить оставшиеся ремонты коммунальных объектов и обеспечить стопроцентную подачу тепла всем потребителям. При этом губернатор призвал к разумному отношению к ресурсам, подчеркнув, что «*батареи в помещениях должны быть горячими, но не настолько, чтобы люди были вынуждены держать окна открытыми*».

С 15 сентября в муниципалитетах Среднего Урала начинают работать «горячие линии» по пуску тепла потребителям. Номера телефонов, по которым жители могут получить информацию о сроках подключения к системам и сообщить о ненадлежащем качестве теплоснабжения, можно найти как на официальных сайтах органов местного самоуправления, так и на сайте ведомства.

«*Все территории к отопительному сезону готовы. По данным синоптиков, похолодание на Средний Урал придёт уже в самые ближайшие дни. И главная задача муниципальных властей - не затягивать с подачей тепла и начать этот процесс как можно раньше, чтобы создать для людей комфортные условия и оградить их от дополнительных рисков возникновения простудных заболеваний*», - подчёркивает министр энергетики и ЖКХ Свердловской области **Николай Смирнов**.

Напомним, согласно правилам предоставления коммунальных услуг потребителям, тепло в жилой фонд и соцучреждения области должно быть подано не позднее пятидневного срока, в течение которого среднесуточная температура наружного воздуха держится ниже 8 градусов Цельсия. Дата начала отопительного сезона в каждом из муниципалитетов устанавливается индивидуально и утверждается постановлением главы администрации.

Администрация Заречного сообщила о том, что к отопительному сезону город готов. «В соответствии с постановлением администрации городского округа Заречный отопительный период 2020/2021 годов на территории городского округа начнётся с 14 сентября при установлении среднесуточной температуры наружного воздуха ниже +8оС в течение 5 суток подряд.

Подготовка к зиме осуществлялась всеми коммунальными службами в соответствии с утверждённым планом мероприятий. В два этапа проводилась опрессовка тепловых сетей: северная часть с 15 по 26 июня, южная часть - с 20 по 31 июля. Проведена гидропромывка и опрессовка системы отопления во всех многоквартирных домах. Завершён ремонт сельских и городской котельных с частичной заменой оборудования.

В результате проведённых работ, по информации соответствующих структур, по состоянию на 7 сентября готовность городского округа к новому отопительному периоду - стопроцентная. Это готовность котельных, тепловых сетей, водопроводных и канализационных сетей, электросетей, жилфонда.

Администрацией городского округа запланированы дополнительные проверки готовности к отопительному периоду 2020/2021 годов теплоснабжающих и теплосетевых организаций и потребителей тепловой энергии» - сообщает пресс-служба муниципалитета.

Пока среднесуточная температура воздуха держится выше необходимых +8 градусов, поэтому тепла в зареченских многоэтажках ещё нет. Но будет уже совсем скоро!

Татьяна ГОРОХОВА
по информации midural.ru

Телефоны «горячей линии» по пуску тепла в Заречном: 7-51-12, 3-91-06, 3-22-09.

ЭКСПЕРТНОЕ ИНТЕРВЬЮ

▶ Иногда возникает ощущение, что многое в Заречном делается для галочки, а не для удобства человека.

▶ Оранжевые фонари - это интересная фишка. Но они должны быть акцентами, а не главными героями.

▶ С общественными обсуждениями надо быть осторожней, люди должны высказаться, а конечное мнение должно оставаться за специалистами. Иначе ничего интересного не произойдёт.

Подобные домики отлично бы вписались в рощи ,которые растут внутри дворов.

О вкусах

За последний год Заречный сильно преобразился. Появились новые интересные объекты, общественные пространства, элементы городского благоустройства, оригинальная подсветка. Отремонтировали и существующие памятники, и дороги, и фасады. Мы, как и все горожане, радуемся такому обновлению и, конечно же, обсуждаем новшества. Тем более что вопросы вкуса и стиля всегда самые дискуссионные: для кого-то щи пусты, а для кого-то и жемчуг мелок, говорят в народе. Но именно в вопросах внешних изменений города обратная связь очень важна, особенно если за ней стоит образование, опыт и незамыленный, свежий взгляд на город.

Мы долго искали независимого эксперта для разговора о происходящих преображениях нашего города и наконец нашли. **Елена Синельникова** – одна из победительниц городского конкурса арт-объектов «Заречный - АХ!». Елена закончила строительный факультет УрФУ в 2011 году по специальности «Проектирование зданий». Среди основных увлечений – урбанистика: наука, посвящённая развитию различных городских систем (транспорт, пешеходная инфраструктура, экология, здравоохранение и другие), их взаимодействию между собой и с жителями города. Елена переехала в Заречный год назад, поэтому ей несложно взглянуть на наш город свежим взглядом и рассказать о том, о чём многие из нас, может быть, никогда и не задумывались.

- Я бы не сказала, что в Заречном были созданы те самые общественные пространства, о которых говорят сторонники комфортной городской среды. По сути, были облагорожены пустыри и неудобные для перемещения места. Когда мы переехали в Заречный и осенью во время прогулки шли мимо того места, которое сегодня называют Аллеей влюблённых, то я вовремя поняла, что с коляской нам не пройти там – мы просто утонем. Теперь здесь появились нормальные дорожки, лавочки, фонари, арт-объект, но это не общественное пространство – это не более чем хорошее благоустройство. Кроме того, во всех новых проекта не хватает части, которая касается озеленения: не используются многолетние кусты и кустарники, нет новых деревьев. А это необходимая часть общественного пространства, завершающий аккорд.

В целом же, среда постепенно движется в сторону удобства: теперь, гуляя с коляской, уже не нужно заранее строить маршрут в голове, где я смогу проехать, а где нет.

А как же набережная, на которой сегодня можно встретить людей всех возрастов, разве это не современное общественное пространство?

- Набережная - это моя боль. Всё бы было хорошо, если бы её построили году в 1995, тогда да. А сегодня – это проект, который нельзя назвать ни современным, ни стильным, ни удобным. Ощущение, что фонари взяли из одного проекта, детскую площадку – из другого, в итоге получился винегрет. Большой ошибкой стало решение огородить территорию от воды. При этом люди всегда стремятся подойти поближе к воде, в том числе для того, чтобы покормить многочисленных уточек, живущих здесь. Сейчас тенденция не оградить человека от природы, а объединить их. Сделать такой парк, чтобы казалось, как будто он всегда такой был, и человек в его создании не участвовал. На набережной мне нравится здание тира. Оно - отличный образец советского конструктивизма. Внутри тоже сохранился дух того времени. Но его, вместо того чтобы привести в порядок, затянули баннером. И поставили беседку непонятно из каких веков, но с пилястрами. Подходишь и видишь: клеевые подтёки, неряшливые узлы и дешёвые материалы. При этом стильный проект не стал бы дороже того, который сделали. Натуральные материалы: дерево, камень - не менее долговечны, чем используемая крашеная фанера.

В адрес нашей новой набережной уже звучала критика, и мы лишний раз почувствовали свою провинциальность. Но мы же понимаем, что раньше на этом месте был пустырь, и набережная – это уже хорошо?

- Да, есть такой аргумент: «Было хуже, и поэтому в любом случае стало лучше». Но почему не сделать сразу хорошо? Ведь если средства и силы уже вложены, то шансов на дальнейшее улучшение практически нет. При этом запрос на качественный объект присутствует у многих жителей города. Я заметила, что в Заречном более думают не об удобстве и красоте объекта, а о том, что всё построенное сломают, испортят, облюбуют маргиналы. То есть исходят из негативной концепции. А ориентироваться на нормальных людей не хотят. Да, хулиганы будут всегда, но делать из-за них суровой всю среду – это ошибочно. Вот лавочки без спинок на новой набережной. Получается, мы подумали о тех, кто может на эти спинки залезть, но не подумали о мамочках с детьми, у которых просто может устать спина, не подумали о бабушках с дедушками, которые приходят сюда посидеть у воды. А ведь процент деструктивных элементов в обществе всегда меньше, чем процент нормальных людей!

Чего особенно не хватает нашему городу?

- Очень заметно, что нет благоустройства для подростков: нормального скейт-парка, просто пространств для общения. Они зимой сидят на лавочках у торгового центра или внутри него, а летом на бульваре Алещенкова сдвигают лавки. Но ведь происходит это не из-за желания насолить дворникам, им просто негде обосноваться. Что нужно сегодняшней городской молодёжи? Нужно комфортное пространство, куда можно прийти, сделать красивую фоточку для социальных сетей и посидеть, пообщаться. А что они получают? Лавка, через три метра – ещё лавка, и так далее. Зоны для подростков можно предусмотреть в уже существующих. Например, деревянные помосты в форме лесенок могли бы быть прямо на новой набережной вместо оградки. Такой вариант использовали на новой набережной Екатеринбурга. Эти лесенки одновременно могут быть и лавочками, на которых свободно разместится большая компания. А если грамотно зонировать территорию, то всем социальным группам будет комфортно.

Зато в Заречном практически в каждом дворе есть детская площадка. Правда, все они на одно лицо…

“Зареченская ярмарка”
№38 (1279) 17 сентября 2020 г.
Телефон отдела новостей:
(34377) 7-25-95
(12+)

поспорим?

- Эти площадки появились в 2000-х и на тот момент действительно были супер. Сейчас же такие площадки несовременны, но их продолжают устанавливать. У Заречного есть важное преимущество перед многими другими городами - обилие зелени. Многие детские площадки находятся рядом с лесом или с внутридворовыми рощицами. Я видела в некоторых дворах остатки старых деревянных площадок, они могли бы стать отличным началом для создания современных детских территорий. В этих площадках была самоидентичность, отсылка к русскому стилю, чего нет у новых безликих пластиковых конструкций.

Хорошей фишкой Заречного могли бы стать мауглипарки в дворовых рощицах. Эти пространства в основном запущены и никак не используются. А между тем, можно было бы на нескольких уровнях сделать деревянные настилы между деревьями и защитить всё это сеткой. Такой парк важно спроектировать по высоте, чтобы было безопасно. В плане взаимодействия со средой такой парк был бы детям интересней, чем пластиковые горки. Ещё один вариант, который хорошо бы вписался в эти рощицы, - условные домики на деревьях. Эти рощицы надо включать в городскую среду, разработав типовой проект. Потому что это уникальный признак Заречного.

Зато уникальный признак Заречного - оранжевые оградки. А можно было бы выполнить предписания ГИБДД более изящно?

- Да, предписания, законы, конечно, важны, а если есть ещё и рвение, то получаются такие вот оранжевые разноуровневые и неряшливые ограждения, которые цветом только привлекают внимание к своей дисгармонии. Мне кажется, что у нас была выбрана самая примитивная форма забора. Можно было ограничиться вариантом столбиков, или не акцентировать цветом. Серый - цвет асфальта, поэтому он не бросался бы в глаза.

То же самое с остановками, которые многие жители также не принимают. Дело в том, что у этих остановок устаревший дизайн и устаревшая конструкция. В тех местах, где нет большого пассажиропотока, можно было использовать простой и лаконичный дизайн, с сочетанием металла и дерева.

Мне очень жаль, что местные власти не понимают, что человек - это существо социальное, личность которого формируется под воздействием многих внешних факторов, в том числе окружающей среды. И как раз с этой точки зрения общественные пространства влияют на нас и наших детей: здесь у человека появляется чувство вкуса или не появляется.

В этом году в Заречном установили фигуры топиари, которые понравились горожанам. Что скажете о них?

- Опять-таки - это Турция-2000. С этим объектом сложно взаимодействовать детям: его нельзя трогать, его охраняет камера. То есть, он просто стоит и стоит. Сейчас тенденции интерактивов - создание среды, с которой можно взаимодействовать. Пример - набережная в Екатеринбурге, где взрослые с радостью сидят на качелях. У нас качели поставили в сквере за ДК, но они сильно удешевляют общий вид. Такие качели сейчас ставят себе на дачу, но не в 2020 году в городском парке. Хотя в целом этот сквер стал приятней: отличные скамейки и фонари, которые сочетаются по стилю и дизайну, более современного вида фонтан. Но с моей точки зрения очень не хватает озеленения.

В городах области, да и России, современные объекты можно по пальцам пересчитать, чаще мы видим типовые решения и проекты.

- Типовые объекты во всех городах объясняются тем, что решения принимает среднестатистический чиновник - а это обычно человек одного склада и одного возраста. Правда, в Заречном уже начинаются подвижки в сторону более современных идей. Мне понравились решения с фонарями и арками в Аллее влюблённых, проект реконструкции Таховского бульвара, теперь важно, чтобы воплощение не подкачало.

Чтобы не было какофонии, чтобы пространство города стало стильным, у города должен быть чётко прописанный документ - дизайн-код. Он становится стилевой основой, исходя из него пишутся технические задания на проектирование. Дизайн-код позволяет общее впечатление от города сделать приятным, чистым. В нём обычно прописывается, как должны выглядеть вывески магазинов на каждой улице, вплоть до цветов и размеров. Например, в Заречном первой улицей, на которую попадаешь, заезжая в город, стала Ленинградская. И сразу создаётся ощущение небольшого обычного и не самого ухоженного городка. Потому что на первых этажах - магазины, со своими пёстрыми вывесками, слева - пустыри и стоянки самостийные. Ничего не надо объяснять, всё и так понятно… А когда ты доезжаешь до старого посёлка, то там уже становится красиво и уютно. Островки леса, малоэтажные дома. Я специально брала книжку по истории города, чтобы посмотреть, кто отвечал за застройку в то время. Это был директор БАЭС **Владимир Невский**. Очевидно, что на тот момент он был человеком прогрессивных взглядов, понимал, что зелень - это ценность, и её надо сохранять. Поэтому старый посёлок, с точки зрения комфортной среды, лучше новой части города. Но и новую часть можно привести в порядок. В целом Заречный - отличный город для спокойной жизни, здесь изначально был грамотный градостроительный план, просто сейчас его нужно причесать и правильно наполнить.

От редакции: Мы ни в коем случае не хотим никого обидеть. Это лишь попытка обратной связи экспертов и власти. При этом понимаем, что у Заречного всё впереди. И Таховский бульвар - это по-настоящему современный и качественный проект. А работы по созданию того самого дизайн-кода уже начались: разработан единый подход к вывескам магазинов и учреждений. На подходе проектирование нечётной стороны улицы Ленинградской. Ведь Заречный растёт и развивается. И это здорово!

Юлия ВИШНЯКОВА
Фото автора.

У деревянных площадок была изюминка, чего нет у новых пластиковых конструкций.

У новых остановок устаревшие дизайн и конструкция.

Такие качели хорошо подойдут для дачи, но не для современного сквера.

Особое мнение

Илья Варламов, блогер, урбанист:

Поговорим про общественные пространства в городе. С этим в наших городах большие проблемы. Среднестатистический горожанин в глазах чиновника - это такой тупой пьяный гопник, который бродит по городу в поисках чего бы ему сломать, украсть и где бы пьяным заснуть. Развивая эту мысль, чиновник убирает лавочки - на них же будут спать пьяные и бомжи! Убирает урны - в них же террорист бомбу заложит! Не делает нормальные места для отдыха - всё сломают и украдут! Не делает милых уютных мест - там будут наркоманы тусоваться. Ставит везде заборы - а то не дай бог газон вытопчут, гадкие неблагодарные жители! Нормальные туалеты - а зачем? В итоге все общественные пространства в городе превращаются в парковки с хаотичной торговлей. В лучшем случае остаются какие-то парки, доставшиеся городу от советских архитекторов, которые вашему мэру по какой-то причине стыдно снести. Конечно, если в городе всего одна лавочка, то с большой вероятностью её займёт бомж и группа подростков с пивом. Но если сделать 100 лавочек, то вы этого бомжа даже не заметите. Ведь если лавочки убрать, бомжи не исчезнут. Зато если создать хорошие условия для нормальных людей, то они выйдут и останутся на улицах…

(Цитата 2012 года)

Из прошлого в будущее

В прошлом номере мы опубликовали полный текст послания потомкам из капсулы времени, заложенной 9 мая 1985 года в основание обелиска на аллее Славы. В продолжение традиции в основание обелиска была заложена новая капсула с посланием потомкам в 2045 год.

Слышать слова из далёкого прошлого было очень интересно, особенно фактические сведения, рассказывающие о жизни Заречного 35 лет назад. А ещё интереснее эти факты сравнить с сегодняшним временем.

Так, на 1 января 1985 года ветеранов войны в посёлке Заречном было 380. В том числе 48 инвалидов Великой Отечественной войны, 50 женщин добровольцев-фронтовиков, 82 вдовы и члены семей погибших воинов. Через 35 лет эти цифры сильно изменились. На 15 сентября 2020 года в Совете ветеранов городского округа Заречный числится 5 057 человек, из них осталось только 5 участников Великой Отечественной войны: **Сергей Воробьёв, Борис Кулясов, Иван Межуев, Василий Храмцов** и **Евгений Сергеев**. Последняя женщина-фронтовик **Анна Вакуленко** ушла из жизни совсем недавно - 19 июня 2020 года. На сегодняшний день в состав ветеранской организации входят 53 вдовы участников ВОВ, 377 «детей» войны и 56 ветеранов войны в Афганистане.

В 1985 году в ветеранской организации посёлка было лишь 5 объединённых советов - по числу основных предприятий города. Сейчас насчитывается 44 «первички». После того, как изменился устав организации, существенно увеличился Совет (бывшее Бюро) - вместо 7 человек сейчас в него входят 22.

А вот направления работы Совета ветеранов за прошедшие 35 лет практически не изменились. Одно из главных, как и прежде, - участие в военно-патриотическом воспитании молодёжи. Только в 1985 году для этого за учебными организациями были закреплены 120 человек, в 2020 данную работу проводят 11 лекторов. В 1984 году ветераны провели 147 различных мероприятий, в 2019 - более 200.

Интересно, что в 1985 году ветераны гордились стелой с Вечным огнём - единственным на тот момент поселковым памятником в честь воинов, погибших в боях за Родину. За 35 лет количество памятных мест в Заречном существенно выросло. Теперь к обелиску Победы добавились 4 памятника защитникам Родины, плюс 4 памятника воинам на сельской территории. На аллее Славы установлены 2 бюста Герою Советского Союза **Николаю Григорьеву** и Герою Соцтруда **Ивану Осинцеву**. На перекрёстке улиц Кл.Цеткин и 9 Мая появился музей боевой техники под открытым небом. Также установлены 9 мемориальных досок, увековечивающих память героев ВОВ и локальных конфликтов. С 2015 по 2018 годы одну из стен Дворца культуры украшала уникальная Стена памяти, на которой были изображены 30 здравствующих на тот момент ветеранов Великой Отечественной войны. Память мы свято чтим и храним!

Интересно сравнить и другие исторические факты, о которых написано в послании 1985 года. В то время только начали подготовку к строительству четвёртого блока Белоярской АЭС, осваивали первые 14,5 миллионов рублей и мечтали уже о следующем энергоблоке БН-1600. В наше время мы могли бы с гордостью сказать, что БН-800 уже построен и работает, а мечты о пятом блоке сохраняются, только теперь не БН-1600, а БН-1200.

Если верить посланию, в 1985 году в посёлке Заречный проживало лишь 19 тысяч жителей. За прошедшее время Заречный превратился в город, его территория увеличилась за счёт присоединения села Мезенское, деревень Курманка, Боярка, Гагарка и посёлка Муранитного. Численность населения существенно выросла: на 1 января 2020 года - 31 335 человек. 35 лет назад в посёлке было всего 16 магазинов, сейчас работает 326 торговых точек. Тогда в далеком 1985-м открыли первый и единственный торговый центр «Дом торговли». Сейчас «Дом торговли» приходит в упадок, зато открыто ещё пять новых торговых центров, включая самый современный ТРЦ «Галактика».

В 1985 году в Заречном действовало 12 детских «комбинатов» на 2 275 мест, было 3 школы, строилась четвёртая, уже работал Белоярский энерготехникум. 2020 год: работает 11 садиков на 2 950 ребятишек, строится двенадцатый на 280 мест; 6 школ, энерготехникум превратился в Уральский технологический колледж - филиал московского НИЯУ МИФИ.

И ещё любопытный факт: 35 лет назад создание самого текста послания заняло один день - 5 мая 1985 года его утвердили на заседании Бюро под председательством фронтовика **Алексея Зарубы**, зампредседателя фронтовика **Александра Буланичева**. А через четыре дня послание заложили в капсулу времени в основание обелиска.

Кто и как составлялся текст нынешнего послания, осталось тайной. Местные власти озаботились составлением текста в начале зимы, предложили жителям обращаться в администрацию со своими пожеланиями. Однако обратился ли кто-нибудь или нет, не сообщили. Через семь месяцев «Послание потомкам в 2045 год» было представлено на церемонии закладки новой капсулы, конкретных авторов текста решили не называть - подписали: «От жителей города». Порадовал факт, что в новую капсулу вложили стихотворение «В день 100-летия Победы», написанное членом Совета ветеранов **Сергеем Аристовым**. Полный текст нового послания выглядит так:

Послание потомкам в 2045 год

«Сегодня 7 сентября 2020 года. 2020-й - знаменательный год: это год празднования 75-летия Победы в Великой Отечественной войне, 75-летия атомной отрасли, 65-летия Заречного. Мы, авторы этого послания, испытываем глубочайшее волнение, представляя, как вы читаете эти строки. Так хочется сказать самое главное, задушевное, что живёт в наших сердцах.

Все мы разные по возрасту: от юных граждан Заречного до тех, кому 90 и более. Самым старшим из нас пришлось пережить тягостные испытания 20 и 21 века. Но есть главное: мы объединены святым чувством любви к своей Родине, к её Победе в Великой Отечественной войне, к родному Заречному.

Обращая к вам эти строки, прежде всего мы помним о тех, кто прошёл огненными дорогами 1941 - 1945. Да, из тех, кто воевал, сегодня рядом единицы, но они все с нами, наши Победители, в одном строю - это навечно Бессмертный полк, не представляя который невозможно жить.

Война откатилась на 75 лет, но её горечь…, слава…, пули всё ещё прилетают оттуда, бьют по старым солдатам воспоминаниями, зажигают гордостью молодые сердца. Вы и представить себе не можете, как нам хочется узнать: а вы это ощущаете? Эта строка, изведав счастье и боль, глядит на вас глазами наших отцов и дедов, спрашивая: «Вы их достойны?». Нет ничего важнее, чтобы вы ответили утвердительно, без пустой бравады: «Да, мы живём на своей обновлённой земле за себя и за них!».

Вот она, наша самая главная просьба к вашему счастливому (а мы верим в это) поколению: помнить всех поимённо, кто защищал Родину на той войне, жить так, чтобы это был верный отчёт перед ними. Пусть вашей клятвой звучат слова поэта 20 века **Роберта Рождественского**:

То, что отцы не допели, - Мы допоём!

То, что отцы не построили, - Мы построим!

Окончание на стр.14

В 1985 году капсулу с посланием потомкам в 2020 год заложили 9 мая, в день 40-летия Великой Победы. Это сделали ветераны войны старший сержант **Агриппина Даниловна Заруба** и подполковник **Павел Петрович Иванчиков**, на торжественном мероприятии присутствовали директор Белоярской АЭС **Вадим Малышев**, директор СФ НИКИЭТ **Виктор Зеленов**.

Новую капсулу времени, вскрыть которую предполагается 9 мая 2045 года, в день 100-летия Победы в Великой Отеченсвенной войне, заложили 7 сентября 2020 года, в День рождения Заречного. Капсулу закладывали Глава Заречного **Андрей Захарцев**, директор БАЭС **Иван Сидоров**, председатель городской Думы **Андрей Кузнецов**, председатель Совета ветеранов **Алексей Степанов**. Здравствующих ветеранов войны не было - действовали ограничения в связи с мировой пандемией.

“Зареченская ярмарка”
№38 (1279) 17 сентября 2020 г.
Телефон отдела новостей:
(34377) 7-25-95

«Осеннее очарование»: подготовка началась

Несмотря на то, что в этом году традиционный фестиваль творчества пожилых людей пройдёт в новом формате - без личного участия, пенсионеры Заречного уже готовятся к этому событию.

Вот что рассказала нашей газете **Раиса Иванова**, председатель культурно-массовой комиссии горсовета ветеранов:

*- 17 сентября, уже совсем скоро, состоится отборочный тур участников фестиваля пожилых людей «Осеннее очарование». Пройдёт он у нас в Заречном. Я отвечаю, скажем так, за участников в номинации «Рукоделие». Из 17 предложенных организаторами номинаций зареченские пенсионеры будут участвовать в 10 из них. Участие в конкурсе примут пожилые люди, занимающиеся в городских кружках «Марья-искусница», которым руководит **Елена Целищева**, «Фитодизайн» **Людмилы Изюровой** и ТО «Любава». Каждый руководитель представит на суд жюри, куда войдут председатель Горсовета **Алексей Степанов**, его заместитель **Татьяна Трусова**, руководитель Управления культуры **Яна Скоробогатова** и я, работы своих подопечных. Из них будут выбраны лучшие, которые отправятся на следующий этап конкурса в Каменск-Уральский. Победители будут представлены на онлайн-выставке на сайтах Областного Дворца народного творчества и Центра традиционной народной культуры. Работы, занявшие 2 и 3 место на местном уровне, будут отмечены Благодарственными письмами.*

- Наш кружок представят 5 человек, - рассказывает **Людмила Изюрова**. - *Сейчас выбираем работы - картины, выполненные в технике плоскостной флористики, которые покажем жюри. По условиям конкурса участниками должны стать те, кто раньше не участвовал в подобных мероприятиях, поэтому хочется отправить новеньких. Нынче - международный год защиты растений и Год подвига и славы, поэтому будем стараться представить работы, отвечающие этой тематике.*

- Мы постараемся показать разные техники, в которых работаем, - продолжает **Елена Целищева.** - *Обязательно будут работы из бисера - различное плетение, в том числе герданы. Очень интересны вышивки - одна мастерица использует до 64 оттенков ниток мулине! Необычны работы из нетрадиционных материалов - картины из песка и стразов. Также будут плетёные мандалы, вышивка тесьмой, шерстяная акварель, куклы в народных костюмах и изделия из бересты.*

В творческом направлении «Осеннее очарование» примет участие хор русской песни «Светла горница» под управлением **Надежды Литвиновой**.

*- Этот коллектив работал с песнями **Евгения Родыгина** уральского композитора,* - поясняет **Виктория Ежова**, художественный руководитель ДК «Ровесник». - *Одна из номинаций фестиваля посвящена этому известному музыканту. Из своих архивов руководитель коллектива выбрала лучшее видеовыступление хора, отвечающее всем техническим требованиям конкурса. Эта запись и будет отправлена на конкурс.*

Несмотря на сложные условия, по которым невозможно личное участие в фестивале, зареченские пенсионеры быстро смогли выполнить все требования организаторов фестиваля «Осеннее очарование». Надеемся, наши творческие пенсионеры смогут занять достойные места, а их работы будут представлены на завершающей выставке в Екатеринбурге.

Татьяна ГОРОХОВА

В Заречном долгожителей больше, чем в других «атомных» городах

В прошлом номере газеты мы сообщили что, в нашем городе живут 83 человека, перешагнувших 90, 95 и 100-летний рубеж. Напомним, что в Заречном 31 тысяча населения, более 9 тысяч пенсионеров, на учёте в горсовете состоят 5 тысяч человек.

Мы решили узнать, сколько долгожителей в других атомных городах. Интересно, что ни в одном городе - а мы взяли Лесной, Новоуральск и Трёхгорный - не смогли сразу назвать нужные цифры, в то время как в нашем Горсовете на этот вопрос ответили очень быстро и с удовольствием. Кроме того, в Лесном посчитали, что эти сведения секретные, но потом всё-таки решили поделиться.

Итак, в Новоуральске на 90 тысяч населения приходится 9 тысяч пенсионеров, из них 5 тысяч состоят на учёте в Горсовете ветеранов. 56 человек уже отметили 90-й день рождения, 10 - 95-й. Со столетним юбилеем пока никого не поздравляли. Всего здесь живут 66 долгожителей.

Население Трёхгорного - 31 тысяча человек. Пенсионеров - 10 тысяч 300, 7 тысяч из них - в Горсовете. 90-летних - 24, 95-летних - 19, 100-летних - 1. В итоге 44 долгожителя.

В Лесном живут около 50 тысяч человек, 17 тысяч из них пенсионеры, из которых 10 тысяч состоят на учёте в общественной ветеранской организации. 70 человек уже отметили 90-й день рождения, 11 пенсионеров отпраздновали 95-летний юбилей, 100 лет - одна участница Великой Отечественной войны. Итого 82 долгожителя.

Получается, больше всего долгожителей живут в нашем Заречном, что не может не радовать.

Татьяна ГОРОХОВА

Прививки от гриппа пенсионерам ставят по субботам

В прошедшую субботу, 12 сентября, 30 пенсионеров, членов Горсовета ветеранов, поставили прививку от гриппа.

- Это была, скажем так, первая партия, - пояснил **Алексей Степанов**, председатель МО СООО ветеранов, пенсионеров Заречного. - *Чтобы в условиях ограничений из-за пандемии коронавируса пожилые люди не сидели в очередях в поликлинике, мы договорились с заведующим поликлиникой **Ильфатом Фаткулиным** об организации вакцинации наших пенсионеров. Каждую субботу в течение этого месяца с 9 до 14 часов 30 человек смогут поставить прививки от гриппа. Каждый человек приходит к назначенному времени, что позволяет не создавать очереди. Председатели первичек обзвонили своих подопечных и договорились о времени посещения. Первый эксперимент удался, ждём следующую субботу.*

- Прошло всё прекрасно, - поделилась **Валентина Карпова**, председатель первички учителей. - *Спокойно пришли к своему времени, без очереди зашли в прививочный кабинет. День выходной - народу нет, никаких очередей. Поразило, как изменилась наша поликлиника - ремонт замечательный! Чисто, красиво, уютно.*

*Хочу сказать спасибо медсёстрам **Ирине Альбертовне Исаковой** и **Татьяне Анатольевне Солдатовой** за вежливое, внимательное отношение к пожилым людям. Благодарим и наш городской совет ветеранов во главе с **Алексеем Степановым** за организацию вакцинации. Всегда приятно, когда о нас, пожилых людях, заботятся. Спасибо **Татьяне Трусовой, Ольге Гунбиной**, **Людмиле Грошевой**, которые по телефону смогли организовать такое хорошее дело.*

Татьяна ГОРОХОВА

Стена Памяти 2020

Прошло ровно полгода с того момента, как мы начали воссоздавать на страницах «Ярмарки» Стену Памяти. За это время нам удалось найти фотографии и информацию о 235 ветеранах Великой Отечественной войны, которые когда-либо жили на территории городского округа Заречный. Это лишь четверть от всего количества. Более 650 фронтовиков проживали в посёлке Заречный, ещё около 300 в селе Мезенское, деревнях Курманка, Гагарка и Боярка.

Сегодня мы продолжаем знакомить вас с героями сельской территории. Благодарим за предоставленные сведения Курманскую сельскую библиотеку и Городской совет ветеранов.

Бутаков Георгий Егорович

Родился 5 декабря 1924 года в деревне Курманка. Был призван на войну в 1942 году. Служил на Дальневосточном фронте пулемётчиком в морской пехоте в 13-м Гвардейском батальоне морской пехоты. Участвовал в боевых действиях против японских милитаристов. За верную службу был награждён орденом Отечественной войны II степени и медалью «За победу над Японией». Ушёл из жизни 16 октября 2002 года.

Квашнин Иван Александрович

Родился 5 августа 1914 года в деревне Гагарка. Был призван на фронт практически с первых дней войны - в июне 1941 года. Служил в звании старшего лейтенанта в 457-м стрелковом полку 129 стрелковой дивизии 1-й Ударной Армии, Центральный фронт. После в составе войск был переброшен на Северо-Западный фронт. Участвовал в обороне Москвы. Потом воевал на 1-м Белорусском фронте, брал Берлин. За мужество и героизм, проявленные в боях, был награждён орденами Красной Звезды, Отечественной войны I и II степени, медалями «За отвагу», «За взятие Берлина», «За победу над Германией». Ушёл из жизни 5 декабря 1970 года.

Корнильцев Владимир Алексеевич

Родился 21 июня 1922 года в селе Мезенское. Участвовал в Великой Отечественной войне с августа 1942 по 9 мая 1945 года. Воевал командиром отделения в 253-м кавалерийском эскадроне, потом в 282-м Гвардейском истребительном противотанковом полку заместителем командира взвода артиллерийских и миномётных частей разведки. В составе войск брал Берлин. Трижды был ранен. За доблесть и героизм награждён двумя орденами Красной Звезды, орденом Отечественной войны I степени, медалями «За отвагу», «За взятие Берлина», «За боевые заслуги», «За победу над Германией». Ушёл из жизни 21 октября 1994 года.

Соснин Павел Степанович

Родился 15 января 1921 года. Воевал с января 1942 по январь 1945 года. Служил в 336 стрелковой дивизии стрелкового полка на Украинском фронте. Освобождал от фашистов Украину, многие города Европы. Был дважды ранен. За мужество и отвагу был награждён орденами Славы II и III степени, орденом Отечественной войны I степени, медалями «За боевые заслуги», «За победу над Германией». В 2004 году уже посмертно был награждён орденом Красной Звезды за ратный подвиг, совершённый в январе 1945 года. После войны жил и работал в деревне Курманка. Ушёл из жизни 28 мая 1985 года.

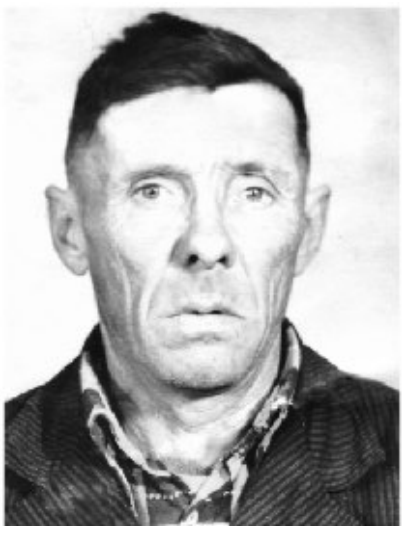

Бадьин Иван Иванович

Родился 28 ноября 1924 года в деревне Боярка. Был призван на фронт в 1942 году. Служил в 601-м стрелковом полку 82-й стрелковой дивизии на Западном и 1-м Белорусском фронтах. В 1943 году принимал участие в Курской битве. Во время Смоленской наступательной операции он под сильным пулемётным огнём противника восстановил связь, за что и был награждён медалью «За отвагу». Также был награждён медалью «За победу над Германией». Ушёл из жизни 16 марта 1983 года.

Бадьин Николай Иванович

Родился 1 мая 1925 года в деревне Боярка. Был призван на службу в январе 1943 года. Воевал в 703-м стрелковом полку 233-й стрелковой дивизии. С 12 июля по 3 августа 1943 года участвовал в Белгородской операции в составе 53 Армии. С 9 по 19 августа 1943 года уже в составе 57 Армии принимал участие в Харьковской операции. За мужество и героизм, проявленные в боях, был награждён орденом Славы III степени, орденом Отечественной войны I степени, медалью «За победу над Германией». Ушёл из жизни 30 октября 1987 года.

Бадьин Василий Иванович

Родился 1 февраля 1927 года в деревне Боярка. Призван в армию в 1944 году. С ноября 1944 по июнь 1945 года служил в 43-м учебном стрелковом полку. С 9 августа по 9 сентября 1945 году участвовал в войне с Японией. Звание - рядовой, военная профессия - сапёр. В составе 852-го стрелкового полка на 1-м Дальневосточном фронте принимал участие в боевых действиях в Манчжурии. Был награждён орденом Отечественной войны II степени, медалью Жукова и медалью «За победу над Японией». Ушёл из жизни 29 декабря 2004 года.

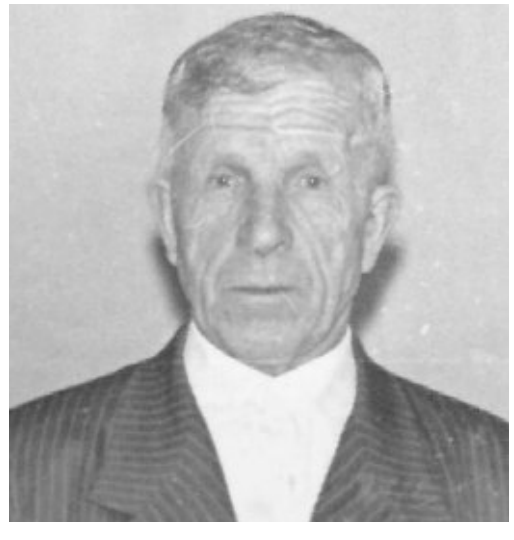

Воржев Михаил Иванович

Родился 26 мая 1911 года. Был призван на фронт 26 июня 1941 года. Служил рядовым в 48 мотострелковой бригаде на Калининском, Ленинградском и Прибалтийском фронтах. С января по март 1943 года в составе 12-ой Гвардейской миномётной бригады Волховского фронта участвовал в обороне Ленинграда. За доблесть и героизм был награждён орденом Отечественной войны II степени, медалями «За оборону Ленинграда», «За отвагу» и «За победу над Германией в Великой Отечественной войне 1941-1945 гг.». После войны жил и работал в селе Мезенское. Ушёл из жизни 17 октября 1994 года.

Если вы знаете факты фронтовой жизни своих родственников - отцов, дедов, прадедов, которые после войны жили в Заречном. Если у вас есть их фотографии, ждём вас в редакции по адресу: ул.Алещенкова, 1, вход с улицы, зелёное крыльцо. Информацию о ветеранах можно присылать на электронную почту tanya_lad@mail.ru. Ваши герои тоже должны быть на Стене Памяти!

Алёна АРХИПОВА

Понедельник: То, что мы любим в других — это отражение того, что мы любим в себе.

“Зареченская ярмарка”
№38 (1279) 17 сентября 2020 г.
Телефон отдела новостей:
(34377) 7-25-95
(12+)

Хроника самоизоляции

Количество ежедневно выявляемых новых случаев заболевания коронавирусной инфекцией в целом по Свердловской области на минувшей неделе стало расти. В Заречном тенденция тоже изменилась не в лучшую сторону: за неделю количество случаев Covid-19 увеличилось на 18, при этом 12 новых случаев было выявлено практически за два последних дня.

Для сравнения: неделей ранее заболели 12 человек, в последнюю неделю августа заболевших было 9. Таким образом, на 16 сентября в городе выявлено 310 случаев заболевания: 38 человек лечатся, 272 выздоровели. Летальных исходов нет.

Коэффициент распространения коронавирусной инфекции (Rt) в Свердловской области остаётся на запредельно высоком уровне. Если 5 сентября Rt составлял 1,01, то к 14 числу этот показатель достигал уже 1,05. Примечательно, что до конца августа на Среднем Урале наблюдался стабильный спад суточного прироста заболеваемости COVID-19. За последние две недели этот показатель вырос со 116 случаев в сутки на 29 августа до 129 на 14 сентября и даже 131 на 13 сентября.

Тем не менее, 14 сентября губернатор Свердловской области **Евгений Куйвашев** снял почти все остававшиеся ограничения. Из указа глава региона исключил запрет на проведение культурных, выставочных и просветительских мероприятий, разрешил работу культурно-досуговых организаций, в том числе детских комнат и детских развлекательных центров с наполняемостью не более 50%. Были сняты и ограничения на проведение групповых занятий в фитнес-центрах. Также **Куйвашев** разрешил проводить профосмотры и диспансеризацию взрослых.

Однако режим самоизоляции для пожилых людей и лиц с хроническими заболеваниями был продлён до 21 сентября.

На 16 сентября в области зафиксировано 27 299 случаев заражения COVID-19. За неделю прирост заболевших составил 898 человек, это больше, чем на прошлой неделе, на 44 случая. Регион, как и неделей ранее, занимает 5 место по количеству заражённых в России.

В мире больше всех заразившихся по-прежнему в США. Россия пока ещё на четвёртом месте.

Юлия ВИШНЯКОВА

ПОНЕДЕЛЬНИК 21 сентября 2020

Первый

05.00, 09.15 Доброе утро
09.00, 12.00, 15.00, 03.00 Новости
09.40 Жить здорово! (16+)
10.50 Модный приговор (6+)
12.10, 17.00, 01.10, 03.05 Время покажет (16+)
15.15 Давай поженимся! (16+)
16.00 "Мужское/Женское" (16+)
18.00 Вечерние новости
18.40 На самом деле (16+)
19.40 Пусть говорят (16+)
21.00 Время
21.30 Т/с "Шифр" (16+)
22.30 Док-ток (16+)
23.30 Вечерний Ургант (16+)
00.10 К 150-летию Александра Куприна. "Впотьмах" (16+)

Россия

05.00, 09.30 "Утро России"
09.00, 14.30, 21.05 Вести. Местное время
09.55 "О самом главном" (12+)
11.00, 14.00, 17.00, 20.00 Вести
11.30 "Судьба человека с Борисом Корчевниковым" (12+)
12.40, 18.40 "60 Минут" (12+)
14.55 Т/с "Тайны следствия" (12+)
17.15 "Андрей Малахов. Прямой эфир" (16+)
21.20 Т/с "Закрытый сезон" (12+)
23.30 "Вечер с Владимиром Соловьёвым" (12+)
02.20 Т/с "Каменская" (16+)
04.05 Т/с "Отец Матвей" (12+)

НТВ

05.05 Т/с "Мухтар. Новый след" (16+)
06.00 "Утро. Самое лучшее" (16+)
08.00, 10.00, 13.00, 16.00, 19.00, 23.30 Сегодня
08.25, 10.25 Т/с "Морские дьяволы. Смерч" (16+)
13.20 Обзор. Чрезвычайное происшествие
14.00, 01.15 "Место встречи" (16+)
16.25 "ДНК" (16+)
18.30, 19.40 Т/с "Пёс" (16+)
21.15 Т/с "Балабол" (16+)
23.40 "Основано на реальных событиях" (16+)
03.00 Т/с "Агентство скрытых камер" (16+)
03.30 Т/с "Свидетели" (16+)

4 канал

05.50, 01.20, 04.20 Д/ф "История доброй воли" (12+)
06.40 "Здесь и сейчас" (16+)
07.00, 13.30 "Утренний экспресс" (12+)
09.00, 18.35 Х/ф "Чисто английские убийства" (12+)
09.55, 17.45 Т/с "Тайна кумира" (16+)
10.50, 00.55 Д/с "Большой скачок. Сигналы тела" (12+)
11.15 Д/ф "Путь героя" (12+)
11.40 Х/ф "Двойник дьявола" (16+)
15.30, 05.15 Мультфильмы (0+)
16.15 "Диалог на равных" (12+)
17.00, 00.15 Т/с "Такая работа" (16+)
19.30, 23.00 Т/с "Семейный бизнес" (16+)
20.00, 23.25, 03.30 "Новости "Четвертого канала". Итоги дня"
20.35, 00.00, 04.05 "Стенд с Путинцевым" (16+)
20.50 Х/ф "Лучшее предложение" (16+)

REN-TV

02.55 Фильмы телевизионного конкурса "Федерация" (16+)

РЕН-ТВ

05.00, 04.35 "Территория заблуждений" (16+)
06.00, 15.00 Документальный проект (16+)
07.00 "С бодрым утром!" (16+)
08.30, 12.30, 16.30, 19.30, 23.00 Новости (16+)
09.00 Д/п "Засекреченные списки" (16+)
11.00 "Как устроен мир" (16+)
12.00, 16.00, 19.00 "Информационная программа 112" (16+)
13.00 "Загадки человечества" (16+)
14.00 "Невероятно интересные истории" (16+)
17.00 "Тайны Чапман" (16+)
18.00 "Самые шокирующие гипотезы" (16+)
20.00 Х/ф "День независимости" (12+)
23.30 "Неизвестная история" (16+)
00.30 Х/ф "Армагеддон" (12+)
03.05 Х/ф "Смурфики" (0+)

5 канал

07.00, 11.00, 15.00, 19.30, 05.15 Известия
07.40, 08.20, 09.10, 10.00 Т/с "Береговая охрана" (16+)
11.25, 12.20, 13.15, 14.15, 15.25, 15.40, 16.35, 17.25, 18.30 Т/с "Чужой район 2" (16+)
19.45, 20.35 Т/с "Барс" (16+)
21.20, 22.10, 22.55, 23.35, 00.20, 02.30 Т/с "След" (16+)
01.10 Т/с "Свои 3" (16+)
02.00 Известия. Итоговый выпуск
03.15, 03.55, 04.20, 04.45, 05.25, 05.55, 06.30 Т/с "Детективы" (16+)

Обл.ТВ

06.00 Итоги недели
06.50, 08.55, 10.45, 11.10, 14.10, 17.50, 18.25 "Погода на "ОТВ" (6+)
06.55 "Би-Би-Знайки" (0+)
07.30 "Зоомалыши" (0+)
08.10 Д/с "Невероятная наука" (12+)
09.00 Х/ф "Орлова и Александров" (16+)
10.50 "Прокуратура. На страже закона" (16+)
11.15 Х/ф "Двое и одна" (12+)
12.40 Х/ф "С Дона выдачи нет" (16+)
14.15 Х/ф "Двое во вселенной" (16+)
16.20 Х/ф "Мегрэ" (16+)
17.55 "О личном и наличном" (12+)
18.15 "Новости ТМК" (16+)
18.30 Программа Галины Левиной "Рецепт" (16+)
19.00 "События. Итоги дня"
20.05 "События. Спорт"
20.30 "События"
21.00, 01.30, 03.10 "Новости ТАУ "9 1/2" (16+)
22.00, 00.45, 02.30, 04.30, 05.30 "События" (16+)
22.30, 03.00, 05.20 "События. Акцент с Евгением Ениным" (16+)
22.40, 01.10, 04.10, 05.00 "Патрульный участок" (16+)
23.00 Х/ф "Отражение радуги" (16+)

Домашний

06.30 "6 кадров" (16+)
06.55, 04.50 "По делам несовершеннолетних" (16+)
09.00 "Давай разведемся!" (16+)
10.10, 03.10 "Тест на отцовство" (16+)
12.20, 02.20 Д/с "Реальная мистика" (16+)
13.25, 01.25 Д/с "Понять. Простить" (16+)
14.30, 01.00 Д/с "Порча" (16+)
15.00, 19.00 Т/с "На твоей стороне" (16+)
23.00 Т/с "Женский доктор 2" (16+)

Культура

06.30, 07.00, 07.30, 10.00, 15.00, 19.30, 23.40 Новости культуры
06.35 "Лето Господне. Рождество Пресвятой Богородицы"
07.05 Д/с "Другие Романовы. Первая невеста империи"
07.35, 18.40, 00.00 Д/ф "Загадки Древнего Египта"
08.25 Х/ф "Неизвестная..."
10.15 "Наблюдатель"
11.10, 00.45 XX век. "Кот и клоун. Юрий Куклачев"
12.05 Владимир Костров. Эпизоды
12.45 "Большие и маленькие"
14.30 Д/с "Дело N. Конституция декабристов"
15.05 Новости. Подробно. АРТ
15.20, 02.25 Д/ф "Португалия. Замок слез"
15.45 Д/ф "Бильярд Якова Синая"
16.30 Х/ф "Стакан воды" (0+)
17.40, 01.40 Фестиваль в Вербье
18.25 Д/с "Первые в мире. Скафандр Чертовского"
19.45 "Главная роль"
20.05 "Правила жизни"
20.35 "Спокойной ночи, малыши!"
20.50 "Николай Губенко. Монолог в 4-х частях"
21.20 "Сати. Нескучная классика..."
22.05 Х/ф "Пикассо" (0+)
22.55 Д/ф "Пропасть или робот-коллектор"

ТНТ

07.00, 07.20, 07.40 "ТНТ. Gold" (16+)
08.00 "Новое Утро" (16+)
08.55 "Просыпаемся по-новому" (16+)
09.00 "Дом-2. Lite" (16+)
10.15 "Дом-2. Остров любви" (16+)
11.30 "Бородина против Бузовой" (16+)
12.30 "Танцы" (16+)
14.30, 15.00, 16.00, 17.00, 18.00 "Однажды в России. Спецдайджест" (16+)
19.00 Т/с "Полицейский с Рублевки" (16+)
20.00, 20.30 Т/с "Ольга" (16+)
21.00 "Где логика?" (16+)
22.00 Т/с "Домашний арест" (16+)
23.30 "Дом-2. Город любви" (16+)
00.30 "Дом-2. После заката" (16+)
01.30 "Дом-2. Спаси свою любовь" (16+)
02.25 "Такое кино!" (16+)
02.45 "Comedy Woman" (16+)
03.40, 04.30 "Stand Up" (16+)
05.20 "Открытый микрофон" (16+)
06.10, 06.35 Т/с "Счастливы вместе" (16+)

СТС

06.00, 05.50 "Ералаш"
06.30 М/с "Драконы. Гонки по краю" (6+)
06.55 М/с "Приключения Вуди и его друзей" (0+)
07.15 Х/ф "Афера Томаса Крауна" (16+)
09.25 Х/ф "Лемони Сникет. 33 несчастья" (12+)
11.25 Х/ф "Ученик чародея" (12+)
13.40 Т/с "Кухня" (12+)
17.25, 19.00 Т/с "Сеня-Федя" (16+)
20.00 Х/ф "Гарри Поттер и Орден Феникса" (16+)
22.45 Х/ф "Чудо-женщина" (16+)
01.30 "Кино в деталях с Фёдором Бондарчуком" (18+)
02.20 Х/ф "Топ-менеджер" (16+)
03.50 "Слава Богу, ты пришёл!" (16+)
04.40 "6 кадров" (16+)
05.00 М/ф "Валидуб" (0+)
05.20 М/ф "Дракон" (0+)
05.40 М/ф "Чучело-мяучело" (0+)

Россия 2

08.00, 15.30, 17.15, 19.05, 20.25, 23.30 Новости
08.05, 15.35, 18.25, 23.00, 02.45 Все на Матч! (12+)
10.45 Летний биатлон. Чемпионат России. Женщины. Спринт (0+)
12.15 "После футбола с Георгием Черданцевым" (12+)
13.45 Летний биатлон. Чемпионат России. Мужчины. Спринт (0+)
16.15 Мотоспорт
16.45, 07.30 "Токио. Обратный отсчет" (12+)
17.20 Футбол. Тинькофф Российская Премьер-лига. Обзор тура (0+)
19.10 Смешанные единоборства. ACA. Абдул-азиз Абдулвахабов против Александра Сарнавского (16+)
20.30 Футбол. Тинькофф Российская Премьер-лига. "Динамо" (Москва) - "Ахмат" (Грозный) (0+)
23.40 Профессиональный бокс (16+)
01.40 "Тотальный футбол" (12+)
02.25 Специальный репортаж "Рубин" - "Спартак". Live" (12+)
03.30 "Летопись Bellator". Магомедрасул Хасбулаев против Марлона Сандро. Султан Алиев против Дага Маршала (16+)
05.00 "Команда мечты" (12+)
05.30 Футбол. Чемпионат Нидерландов. "Фейеноорд" - "Твенте" (0+)

Звезда

06.00 "Сегодня утром" (12+)
08.00, 13.00, 18.00, 21.15 Новости дня
08.20 Д/с "Оружие Победы" (6+)
08.35 "Не факт!" (6+)
09.05, 10.05, 13.15 Т/с "СМЕРШ. Камера смертников" (16+)
10.00, 14.00 Военные новости
13.40, 14.05 Х/ф "Солдат Иван Бровкин" (0+)
15.50 Х/ф "Иван Бровкин на целине" (12+)
18.30 Специальный репортаж (12+)
18.50 Д/с "Битва оружейников. Баллистические ракеты. Королев против Брауна" (12+)
19.40 "Скрытые угрозы. Альманах №34" (12+)
20.25 Д/с "Загадки века. Симон Петлюра. Убийство в Париже" (12+)
21.25 "Открытый эфир" (12+)
23.05 "Между тем" (12+)
23.40 Х/ф "Инспектор уголовного розыска" (0+)
01.25 Х/ф "Будни уголовного розыска" (12+)
02.45 Х/ф "Проверено - мин нет" (12+)
04.10 Х/ф "Медовый месяц" (16+)
05.40 Д/с "Сделано в СССР" (6+)

ТВ-3

ТВ3

09.30, 10.05, 10.40, 17.25, 18.00 Т/с "Слепая" (16+)
11.15 "Миллион на мечту" (16+)
12.25, 13.00, 13.35, 15.45, 16.20 Д/с "Гадалка" (16+)
14.10 Д/с "Чудо" (12+)
14.45 "Мистические истории" (16+)
16.55 "Знаки судьбы" (16+)
18.30, 19.30 Т/с "Гримм" (16+)
20.30, 21.15, 22.10 Т/с "Кости" (12+)
23.00 Х/ф "Парк Юрского периода 3" (16+)
01.00, 01.45, 02.45, 03.30, 04.15 "Дневник экстрасенса" (16+)
05.00 "Фактор риска. Психологи" (16+)

Вторник: Будьте благодарны за всё: за хорошее, за плохое. Жизнь сама по себе - бесценный дар.

Куда же всё-таки утекает ЖБО?

История с Курманскими очистными не исчезает из повестки городской Думы, вот только с каждым заседанием эта затянувшаяся история приобретает всё более странный запах: за июль вывезено отходов в 24 (!) раза меньше, чем начислено жителям. Как верно заметил депутат Дмитрий Сарнацкий, «цифры были озвучены с высокой трибуны, чтобы избежать манипуляций, администрации их надо прокомментировать». Но разъяснений не последовало.

Прежде чем перейти к цифрам, напомним несколько важных деталей. Уже не первый месяц депутаты городской Думы пытаются добиться от администрации плана действий - дорожной карты - по неработающим очистным в Курманке. Администрация эту дорожную карту предоставить то ли не может, то ли не хочет, то ли ещё есть какие-то причины. Дело в том, что пока очистные фактически не принадлежат муниципалитету. 29 июня суд по передаче имущества от конкурсного управляющего - банкротящегося «Теплоснабжения» - в собственность муниципалитета не разрешил это сделать. Очередная попытка вернуть имущество в казну должна состояться в сентябре.

А пока имущество не принадлежит городу, тратить на него бюджетные средства администрация не может. Зато с мёртвой точки сдвинулось дело с земельным участком. Дело в том, что прежде участок под курманскими очистными имел категорию «земли особо охраняемых территорий и объектов», а недавно администрация перевела его в категорию «земли промышленности». Теперь, по идее, на ней можно заниматься проектированием новых очистных.

ЖБО сейчас вывозят ассенизаторские машины. Вывоз осуществляет МУП «Единый город». Кроме того, ранее главный эколог администрации **Ксения Каирова** отмечала, что сброс нечистот на рельеф местности приостановлен, в реке в районе расположения недействующих очистных не зарегистрировано каких-либо сбросов, мониторинг питьевой воды в

ВТОРНИК 22 сентября 2020

Первый

05.00, 09.15 Доброе утро
09.00, 12.00, 15.00, 03.00 Новости
09.40 Жить здорово! (16+)
10.50 Модный приговор (6+)
12.10, 17.00, 01.10, 03.05 Время покажет (16+)
15.15 Давай поженимся! (16+)
16.00 "Мужское/Женское" (16+)
18.00 Вечерние новости
18.40 На самом деле (16+)
19.40 Пусть говорят (16+)
21.00 Время
21.30 Т/с "Шифр" (16+)
22.30 Док-ток (16+)
23.30 Вечерний Ургант (16+)
00.10 К 150-летию Александра Куприна. "Впотьмах" (16+)

Россия

05.00, 09.30 "Утро России"
09.00, 14.30, 21.05 Вести. Местное время
09.55 "О самом главном" (12+)
11.00, 14.00, 17.00, 20.00 Вести
11.30 "Судьба человека с Борисом Корчевниковым" (12+)
12.40, 18.40 "60 Минут" (12+)
14.55 Т/с "Тайны следствия" (12+)
17.15 "Андрей Малахов. Прямой эфир" (16+)
21.20 Т/с "Закрытый сезон" (12+)
23.30 "Вечер с Владимиром Соловьёвым" (12+)
02.20 Т/с "Каменская" (16+)
04.05 Т/с "Отец Матвей" (12+)

НТВ

05.05 Т/с "Мухтар. Новый след" (16+)
06.00 "Утро. Самое лучшее" (16+)
08.00, 10.00, 13.00, 16.00, 19.00, 23.30 Сегодня
08.25, 10.25 Т/с "Морские дьяволы. Смерч" (16+)
13.20 Обзор. Чрезвычайное происшествие
14.00, 01.15 "Место встречи" (16+)
16.25 "ДНК" (16+)
18.30, 19.40 Т/с "Пёс" (16+)
21.15 Т/с "Балабол" (16+)
23.40 "Основано на реальных событиях" (16+)
03.00 Т/с "Агентство скрытых камер" (16+)
03.30 Т/с "Свидетели" (16+)

4 канал

06.10, 20.00, 23.10, 03.30 "Новости "Четвертого канала". Итоги дня"
06.45, 20.35, 23.45, 04.05 "Стенд с Путинцевым" (16+)
07.00, 13.50 "Утренний экспресс" (12+)
09.00, 19.05 Х/ф "Чисто английские убийства" (12+)
09.55, 18.15 Т/с "Тайна кумира" (16+)
10.50, 00.10 Д/с "Большой скачок. Термоядерный синтез. Ловушка" (12+)
11.15 "Один день в городе" (12+)
11.40 Х/ф "Лучшее предложение" (16+)
15.50, 04.55 Мультфильмы (0+)
17.00 Д/ф "Секреты манипуляции. Табак" (12+)
17.30, 22.25 Т/с "Такая работа" (16+)
20.50, 00.00, 04.20 "Здесь и сейчас" (16+)
21.00 Х/ф "Однажды со мной" (12+)

REN-TV

01.00 Д/с "Анатомия монстров" (12+)
01.45 Фильмы телевизионного конкурса "Федерация" (16+)

РЕН-ТВ

05.00, 04.30 "Территория заблуждений" (16+)
06.00 Документальный проект (16+)
07.00 "С бодрым утром!" (16+)
08.30, 12.30, 16.30, 19.30, 23.00 Новости (16+)
09.00 "Неизвестная история" (16+)
10.00, 15.00 Д/п "Засекреченные списки" (16+)
11.00 "Как устроен мир" (16+)
12.00, 16.00, 19.00 "Информационная программа 112" (16+)
13.00, 23.30 "Загадки человечества" (16+)
14.00 "Невероятно интересные истории" (16+)
17.00, 03.40 "Тайны Чапман" (16+)
18.00, 02.50 "Самые шокирующие гипотезы" (16+)
20.00 Х/ф "День независимости" (12+)
22.15 "Водить по-русски" (16+)
00.30 Х/ф "Матрица" (16+)

5 канал

07.00, 11.00, 15.00, 19.30, 05.20 Известия
07.30, 08.20, 09.05, 09.55 Т/с "Улицы разбитых фонарей 4" (16+)
11.25, 12.25, 13.25, 14.20, 15.25 Т/с "Старое ружье" (16+)
14.55 Д/ф "Билет в будущее" (0+)
15.45, 16.40, 17.40, 18.30 Т/с "Чужой район 2" (16+)
19.45, 20.35 Т/с "Барс" (16+)
21.20, 22.10, 22.55, 23.35, 00.20, 02.30 Т/с "След" (16+)
01.10 Т/с "Свои 3" (16+)
02.00 Известия. Итоговый выпуск
03.10, 03.55, 04.20, 04.50, 05.30, 06.05, 06.30 Т/с "Детективы" (16+)

Обл.ТВ

06.00, 21.20, 01.50, 03.30 "Новости ТАУ "9 1/2" (16+)
07.00, 10.45, 11.10, 14.20, 15.55, 16.20, 16.55 "Погода на "ОТВ" (6+)
07.05 "Би-Би-Знайки" (0+)
07.15 "Зоомалыши" (0+)
07.30, 14.25 "События. Итоги дня" (16+)
09.00, 17.10 Х/ф "Орлова и Александров" (16+)
10.50, 14.00, 23.00, 01.30, 05.00 "Патрульный участок" (16+)
11.15, 23.20 Х/ф "Отражение радуги" (16+)
13.00 "Парламентское время" (16+)
16.00 "О личном и наличном" (12+)
16.25 Д/с "Наше кино. История большой любви. "За двумя зайцами" (12+)
17.00, 05.20 "Кабинет министров" (16+)
19.00 Хоккей. Чемпионат КХЛ. "Автомобилист" (Екатеринбург) - "Витязь" (Московская область). Прямая трансляция. В перерывах - "События"
22.20, 01.05, 02.50, 04.30, 05.30 "События" (16+)
22.50, 03.20 "События. Акцент с Евгением Ениным" (16+)

Домашний

06.30, 06.25 "6 кадров" (16+)
06.50, 04.45 "По делам несовершеннолетних" (16+)
09.00 "Давай разведемся!" (16+)
10.05, 03.05 "Тест на отцовство" (16+)
12.15, 02.15 Д/с "Реальная мистика" (16+)
13.25, 01.20 Д/с "Понять. Простить" (16+)
14.30, 00.55 Д/с "Порча" (16+)
15.00, 19.00 Т/с "На твоей стороне" (16+)
22.55 Т/с "Женский доктор 2" (16+)

Культура

06.30, 07.00, 07.30, 10.00, 15.00, 19.30, 23.40 Новости культуры
06.35 "Пешком...". Москва купеческая
07.05, 20.05 "Правила жизни"
07.35, 18.40, 00.00 Д/ф "Загадки Древнего Египта"
08.25 Жизнь замечательных идей. "Пар всемогущий"
08.50 Х/ф "Овод" (0+)
10.15 "Наблюдатель"
11.10, 00.45 XX век. "Воспоминания перед стартом. История отечественного футбола"
12.15 Д/ф "Чехия. Исторический центр Чески-Крумлова"
12.30, 22.05 Х/ф "Пикассо" (0+)
13.20 Вячеслав Бровкин. Телетеатр. Классика
14.20 Больше, чем любовь. Николай Тимофеев-Ресовский и Леля Фидлер
15.05 Новости. Подробно. Книги
15.20 "Пятое измерение"
15.45 "Сати. Нескучная классика..."
16.30 Х/ф "Стакан воды" (0+)
17.40, 01.50 Фестиваль в Вербье
18.30, 02.40 Цвет времени. Николай Ге
19.45 "Главная роль"
20.35 "Спокойной ночи, малыши!"
20.50 "Николай Губенко. Монолог в 4-х частях"
21.20 Д/ф "Степан Эрьзя. Шаг в бездну"
22.55 Д/ф "История одной вселенной"

ТНТ

07.00, 07.20, 07.40 "ТНТ. Gold" (16+)
08.00 "Где логика?" (16+)
09.00 "Дом-2. Lite" (16+)
10.15 "Дом-2. Остров любви" (16+)
11.30 "Бородина против Бузовой" (16+)
12.30 "Золото Геленджика" (16+)
13.30, 14.00, 14.30 Т/с "СашаТаня" (16+)
15.00, 16.00, 17.00, 18.00 "Однажды в России. Спецдайджест" (16+)
19.00 Т/с "Полицейский с Рублевки" (16+)
20.00, 20.30 Т/с "Ольга" (16+)
21.00 "Импровизация" (16+)
22.00 Т/с "Домашний арест" (16+)
23.35 "Дом-2. Город любви" (16+)
00.40 "Дом-2. После заката" (16+)
01.40 "Дом-2. Спаси свою любовь" (16+)
02.30 "Comedy Woman" (16+)
03.20, 04.10 "Stand Up" (16+)
05.00 "Открытый микрофон" (16+)
05.45 "ТНТ. Best" (16+)
06.10, 06.35 Т/с "Счастливы вместе" (16+)

СТС

06.00, 05.50 "Ералаш"
06.25 М/с "Драконы. Гонки по краю" (6+)
06.50 М/с "Приключения Вуди и его друзей" (0+)
07.35 М/с "Охотники на троллей" (6+)
08.00, 19.00 Т/с "Сеня-Федя" (16+)
09.00 "Уральские пельмени. СмехBook" (16+)
09.25 Т/с "Воронины" (16+)
15.10 Т/с "Кухня" (12+)
20.00 Х/ф "Гарри Поттер и принц-полукровка" (12+)
23.00 Х/ф "Лига справедливости" (16+)
01.20 "Дело было вечером" (16+)
02.15 Х/ф "Потеряшки" (16+)
03.50 "Слава Богу, ты пришёл!" (16+)
04.40 "6 кадров" (16+)
05.00 М/ф "Опять двойка" (0+)
05.20 М/ф "Палка-выручалка" (0+)
05.40 М/ф "Слон и муравей" (0+)

Россия 2

08.00, 15.30, 17.15, 19.05, 20.25 Новости
08.05, 15.35, 18.20, 02.00 Все на Матч! (12+)
10.45 Летний биатлон. Чемпионат России. Женщины. Эстафета (0+)
12.35, 19.10 Футбол. Тинькофф Российская Премьер-лига. Обзор тура (0+)
13.15 Летний биатлон. Чемпионат России. Мужчины. Эстафета (0+)
15.15 Специальный репортаж "Рубин" - "Спартак". Live" (12+)
16.15 Автоспорт. Ралли-кросс. Чемпионат мира (0+)
16.45, 07.30 "Токио. Обратный отсчет" (12+)
17.20 Все на регби! (12+)
17.50 "Правила игры" (12+)
20.30 Все на хоккей! (12+)
20.55 Хоккей. КХЛ. "Ак Барс" (Казань) - "Авангард" (Омск) (0+)
23.25 Футбол. Лига чемпионов. Раунд плей-офф. Матч с участием "Краснодара" (Россия) (0+)
03.00 "Летопись Bellator". Шахбулат Шамхалаев против Рэда Мартинеса. Эмануэль Ньютон против Мухаммеда Лаваля (16+)
03.55 "Летопись Bellator". Магомедрасул Хасбулаев против Майка Ричмена. Шахбулат Шамхалаев против Пэта Каррена (16+)
04.40 Д/с "Боевая профессия. Врач у ринга" (16+)
04.55 "Команда мечты" (12+)
05.25 Футбол. Кубок Либертадорес. "Депортиво Бинасьональ" (Перу) - "Ривер Плейт" (Аргентина) (0+)

Звезда

06.00 "Сегодня утром" (12+)
08.00, 13.00, 18.00, 21.15 Новости дня
08.20, 10.05, 13.15, 14.05, 01.20 Т/с "С чего начинается Родина" (16+)
10.00, 14.00 Военные новости
18.30 Специальный репортаж (12+)
18.50 Д/с "Битва оружейников. Автоматическое оружие. Калашников против Гаранда" (12+)
19.40 "Легенды армии" (12+)
20.25 "Улика из прошлого. Расплата за целительство" (16+)
21.25 "Открытый эфир" (12+)
23.05 "Между тем" (12+)
23.40 Х/ф "Схватка в пурге" (12+)
04.45 Д/ф "Маресьев" (12+)
05.35 Д/с "Москва фронту" (12+)

ТВ3

06.00 Мультфильмы (0+)
09.30, 10.05, 10.40, 17.25, 18.00 Т/с "Слепая" (16+)
11.15 "Лучший пёс" (6+)
12.25, 13.00, 13.35, 15.45, 16.20 Д/с "Гадалка" (16+)
14.10 Д/с "Чудо" (12+)
14.45 "Мистические истории" (16+)
16.55 "Знаки судьбы" (16+)
18.30, 19.30 Т/с "Гримм" (16+)
20.30, 21.15, 22.10 Т/с "Кости" (12+)
23.00 Х/ф "Дрожь земли" (16+)
01.15, 02.00, 02.45, 03.30 "ТВ-3 ведет расследование" (16+)
04.30 "Фактор риска. Антибиотики" (16+)
05.15 "Фактор риска. Старость" (16+)

Среда: Каждый человек появляется в нашей жизни с какой-то целью. Чем хуже цель, тем серьёзнее урок.

ближайших скважинах также не отмечает нарушения каких-либо санитарных норм.

А теперь к тем самым цифрам. Начальник отдела ЖКХ **Алексей Мерзляков** 30 августа на вопрос депутатов об объёмах вывезенных ЖБО сообщил, что за июль было вывезено 115 кубических метров. Но жителям оплата была начислена за вывоз 2 тысяч 825 кубов.

- *Цифра начисленная не совсем объективная, потому что начисляется по нормативам…* - попытался объяснить **Мерзляков**. Но разрыв в 24 раза между вывезенным ЖБО и нормативным депутаты не оставили незамеченным.

- *Конкурсный управляющий МУП «Теплоснабжение» делает заявку на вывоз. Получается, он делает её исходя из возможностей обслуживающей организации, а не из фактических объёмов стоков. Что же, мы работаем в ущерб окружающей среде?* - пытался разобраться депутат **Николай Хахалкин**.

А депутат **Сарнацкий** предложил дать администрации развёрнутый комментарий по этому вопросу, чтобы избежать возможных манипуляций цифрами.

- *Дайте Думе развёрнутый ответ, с чем связана такая разница?* - настаивал он.

Объяснение **Мерзлякова** о том, что суммы жителям начисляет неподконтрольный администрации МУП «Теплоснабжение», народных избранников не устроило. Как не устроило и затягивание с проектированием очистных. По прогнозу чиновников, проектирование займёт весь 2021 год. Деньги на это будут предусматриваться на следующий год на согласительной комиссии.

- *Почему же не начать процесс проектирования сейчас?* - поинтересовался депутат **Виталий Ваганов**.

- *Нет оснований сейчас говорить о каких-то конкретных цифрах и сроках,* - ответил заместитель Главы по капитальному строительству **Рафаил Мингалимов**. - *Никто точно не скажет ни сколько надо времени, ни какая потребуется сумма. Как только появится информация, мы её до вас доведём. Сказать можно что угодно. Но нужно от чего-то отталкиваться.*

- *Нам говорили, что отправная точка - перевод земель,* - напомнил **Ваганов**.

- *Мы ждём передачи имущества в казну. Переходить на конкретику пока нельзя,* - парировал **Мингалимов**.

Добавим, что ранее администрация озвучивала планы выйти на Думу с вопросом о компенсации «Единому городу» затрат по вывозу ЖБО с Курманских очистных…

Юлия ВИШНЯКОВА

СРЕДА 23 сентября 2020

1 Первый

05.00, 09.15 Доброе утро
09.00, 12.00, 15.00, 03.00 Новости
09.40 Жить здорово! (16+)
10.50 Модный приговор (6+)
12.10, 17.00, 01.10, 03.05 Время покажет (16+)
15.15 Давай поженимся! (16+)
16.00 "Мужское/Женское" (16+)
18.00 Вечерние новости
18.40 На самом деле (16+)
19.40 Пусть говорят (16+)
21.00 Время
21.30 Т/с "Шифр" (16+)
22.30 Док-ток (16+)
23.30 Вечерний Ургант (16+)
00.10 К 150-летию Александра

РОССИЯ 1 Россия

russia1-4

05.00, 09.30 "Утро России"
09.00, 14.30, 21.05 Вести. Местное время
09.55 "О самом главном" (12+)
11.00, 14.00, 17.00, 20.00 Вести
11.30 "Судьба человека с Борисом Корчевниковым" (12+)
12.40, 18.40 "60 Минут" (12+)
14.55 Т/с "Тайны следствия" (12+)
17.15 "Андрей Малахов. Прямой эфир" (16+)
21.20 Т/с "Закрытый сезон" (12+)
23.30 "Вечер с Владимиром Соловьёвым" (12+)
02.20 Т/с "Каменская" (16+)
04.05 Т/с "Отец Матвей" (12+)

НТВ

05.05 Т/с "Мухтар. Новый след" (16+)
06.00 "Утро. Самое лучшее" (16+)
08.00, 10.00, 13.00, 16.00, 19.00, 23.30 Сегодня
08.25, 10.25 Т/с "Морские дьяволы. Смерч" (16+)
13.20 Обзор. Чрезвычайное происшествие
14.00, 01.25 "Место встречи" (16+)
16.25 "ДНК" (16+)
18.30, 19.40 Т/с "Пёс" (16+)
21.15 Т/с "Балабол" (16+)
23.40 "Поздняков" (16+)
23.55 "Захар Прилепин. Уроки русского" (12+)
00.25 "Мы и наука. Наука и мы" (12+)
03.00 Т/с "Агентство скрытых камер" (16+)
03.30 Т/с "Свидетели" (16+)

4 4 канал

06.00, 20.00, 23.05, 03.30 "Новости "Четвертого канала". Итоги дня"
06.35, 20.35, 23.40, 04.05 "Стенд с Путинцевым" (16+)
06.50 "Здесь и сейчас" (16+)
07.00, 13.10 "Утренний экспресс" (12+)
09.00, 19.10 Х/ф "Чисто английские убийства" (12+)
09.55, 18.20 Т/с "Тайна кумира" (16+)
10.50, 00.05 Д/с "Большой скачок. Термоядерный синтез. Энергия" (12+)
11.15 "Один день в городе" (12+)
11.40 Х/ф "Однажды со мной" (12+)
15.10, 05.25 Мультфильмы (0+)
16.50 "Диалог на равных" (12+)
17.35, 22.20 Т/с "Такая работа" (16+)
20.50, 23.55, 04.20 "Бизнес сегодня" (16+)
21.00 Х/ф "Строго на Запад" (16+)
00.30, 04.30 "История доброй воли" (12+)
01.25 Д/с "Анатомия монстров" (12+)
02.10 Фильмы телевизионного конкурса "Федерация" (16+)

REN-TV

05.00 "Территория заблуждений" (16+)
06.00 Документальный проект (16+)
07.00 "С бодрым утром!" (16+)
08.30, 12.30, 16.30, 19.30, 23.00 Новости (16+)
09.00, 15.00 Д/п "Засекреченные списки" (16+)
11.00 "Как устроен мир" (16+)
12.00, 16.00, 19.00 "Информационная программа 112" (16+)
13.00, 23.30 "Загадки человечества" (16+)
14.00 "Невероятно интересные истории" (16+)
17.00, 03.40 "Тайны Чапман" (16+)
18.00, 02.50 "Самые шокирующие гипотезы" (16+)
20.00 Х/ф "Падение Олимпа" (16+)
22.15 "Смотреть всем!" (16+)
00.30 Х/ф "Матрица. Перезагрузка" (16+)
04.25 "Военная тайна" (16+)

5 5 канал

07.00, 11.00, 15.00, 19.30, 05.20 Известия
07.30, 08.20, 09.05, 10.05 Т/с "Старое ружье" (16+)
11.25, 12.20, 13.25, 14.25, 15.25 Т/с "Наркомовский обоз" (16+)
15.45, 16.40, 17.35, 18.30 Т/с "Бездна" (16+)
19.45, 20.35 Т/с "Барс" (16+)
21.20, 22.05, 22.55, 23.35, 00.20, 02.30 Т/с "След" (16+)
01.10 Т/с "Свои 3" (16+)
02.00 Известия. Итоговый выпуск
03.10, 03.55, 04.25, 04.55, 05.30, 06.05, 06.30 Т/с "Детективы" (16+)

ОТВ Обл.ТВ

06.00, 13.00, 21.00, 01.30, 03.10 "Новости ТАУ "9 1/2" (16+)
07.00, 10.45, 11.10, 14.20, 15.55, 16.55 "Погода на "ОТВ" (6+)
07.05 "Би-Би-Знайки" (0+)
07.15 "Зоомалыши" (0+)
07.30, 14.25 "События. Итоги дня" (16+)
09.00, 17.10 Х/ф "Орлова и Александров" (16+)
10.50, 14.00, 22.40, 01.10, 04.10, 05.00 "Патрульный участок" (16+)
11.15, 23.00 Х/ф "Отражение радуги" (16+)
16.00 Д/с "Наше кино. История большой любви. "Неуловимые мстители" (12+)
16.25 Д/с "Наше кино. История большой любви. Александр Збруев" (12+)
17.00 "Решение есть!" (16+)
19.00 "События. Итоги дня"
20.30 "События"
22.00, 00.45, 02.30, 04.30, 05.30 "События" (16+)
22.30, 03.00, 05.20 "События. Акцент с Евгением Ениным" (16+)

Домашний

06.30 "6 кадров" (16+)
06.50, 05.40 "По делам несовершеннолетних" (16+)
09.00 "Давай разведемся!" (16+)
10.05, 04.00 "Тест на отцовство" (16+)
12.15, 03.10 Д/с "Реальная мистика" (16+)
13.25, 02.20 Д/с "Понять. Простить" (16+)
14.30, 01.50 Д/с "Порча" (16+)
15.00 Т/с "На твоей стороне" (16+)
19.00 Х/ф "Выше только любовь" (16+)
23.05 Т/с "Женский доктор 2" (16+)

РОССИЯ К Культура

06.30, 07.00, 07.30, 10.00, 15.00, 19.30, 23.40 Новости культуры
06.35 "Пешком...". Москва британская
07.05, 20.05 "Правила жизни"
07.35, 18.40, 00.00 Д/ф "Загадки Древнего Египта"
08.25 Жизнь замечательных идей. "Битва за Северный полюс"
08.50, 16.30 Х/ф "Овод" (0+)
10.15 "Наблюдатель"
11.10, 00.45 XX век. "Цель жизни. Академик Александр Яковлев"
12.20 Дороги старых мастеров. "Береста-берёста"
12.30, 22.05 Х/ф "Пикассо" (0+)
13.25 Александр Баширов. Линия жизни
14.20 Д/ф "Мой дом - моя слабость"
15.05 Новости. Подробно. Кино
15.20 "Библейский сюжет"
15.45 "Белая студия"
17.40, 01.55 Фестиваль в Вербье
19.45 "Главная роль"
20.35 "Спокойной ночи, малыши!"
20.50 "Николай Губенко. Монолог в 4-х частях"
21.20 "Абсолютный слух"
22.55 Д/ф "Почему Луна не из чугуна"

ТНТ

07.00, 07.20, 07.40 "ТНТ. Gold" (16+)
08.00 "Импровизация" (16+)
09.00 "Дом-2. Lite" (16+)
10.15 "Дом-2. Остров любви" (16+)
11.30 "Бородина против Бузовой" (16+)
12.30, 13.00, 13.30, 14.00, 14.30 Т/с "СашаТаня" (16+)
15.00, 16.00, 17.00, 18.00 "Однажды в России. Спецдайджест" (16+)
19.00 Т/с "Полицейский с Рублевки" (16+)
20.00, 20.30 Т/с "Ольга" (16+)
21.00 "Двое на миллион" (16+)
22.00 Т/с "Домашний арест" (16+)
23.35 "Дом-2. Город любви" (16+)
00.35 "Дом-2. После заката" (16+)
01.35 "Дом-2. Спаси свою любовь" (16+)
02.25 "Comedy Woman" (16+)
03.15, 04.05 "Stand Up" (16+)
05.00 "Открытый микрофон" (16+)
05.45 "ТНТ. Best" (16+)
06.10, 06.35 Т/с "Счастливы вместе" (16+)

СТС

06.00, 05.50 "Ералаш"
06.25 М/с "Спирит. Дух свободы" (6+)
06.50 М/с "Приключения Вуди и его друзей" (0+)
07.35 М/с "Охотники на троллей" (6+)
08.00, 19.00 Т/с "Сеня-Федя" (16+)
09.00 "Уральские пельмени. СмехBook" (16+)
09.25 Т/с "Воронины" (16+)
15.10 Т/с "Кухня" (12+)
20.00 Х/ф "Гарри Поттер и Дары смерти" (16+)
22.50 Х/ф "Рождённый стать королём" (6+)
01.15 "Дело было вечером" (16+)
02.10 Х/ф "Медведицы" (16+)
03.40 "Слава Богу, ты пришёл!" (16+)
04.25 "6 кадров" (16+)
05.00 М/ф "Приключения Мурзилки" (0+)
05.20 М/ф "Рикки Тикки Тави" (0+)
05.40 М/ф "Три мешка хитростей" (0+)

РОССИЯ 2 Россия 2

08.00, 10.55, 14.00, 15.30, 17.15, 20.20, 23.00 Новости
08.05, 15.35, 20.25, 02.00 Все на Матч! (12+)
11.00, 22.25 Футбол. Лига чемпионов. Обзор (0+)
11.30, 20.00 Специальный репортаж "Краснодар". Live" (12+)
11.50 "Правила игры" (12+)
12.20 "Исчезнувшие. Футбольный клуб "Уралан" (12+)
12.50 Профессиональный бокс. Бриедис vs Дортикос. Лучшие бои (16+)
14.05 Смешанные единоборства. One FC. Деметриус Джонсон против Дэнни Кингада (16+)
16.15 Автоспорт. NASCAR. Бристоль (0+)
16.45, 07.30 "Токио. Обратный отсчет" (12+)
17.20 "Жизнь после спорта. Сергей Тетюхин" (12+)
17.55 Волейбол. Чемпионат России. Женщины. "Уралочка-НТМК" (Свердловская область) - "Динамо-Ак Барс" (Казань) (0+)
21.10 Профессиональный бокс. Дмитрий Бивол против Феликса Валеры. Бой за титул чемпиона WBA в полутяжёлом весе (16+)
23.10 Все на футбол! (12+)
23.45 Футбол. Лига чемпионов. Раунд плей-офф (0+)
03.00 "Летопись Bellator". Михаил Царёв против Тима Уэлша (16+)
04.10 "Летопись Bellator". Шахбулат Шамхалаев против Фабрисио Герреро. Чейк Конго против Эрика Смита (16+)
04.55 "Команда мечты" (12+)
05.25 Футбол. Кубок Либертадорес. "Интернасьонал" (Бразилия) - "Гремио" (Бразилия) (0+)

zvezda

Звезда

08.00, 13.00, 18.00, 21.15 Новости дня
08.25 Д/с "Перехватчики МиГ-25 и МиГ-31. Лучшие в своём деле" (12+)
09.20, 10.05, 13.15, 13.50, 14.05 Т/с "Майор полиции" (16+)
10.00, 14.00 Военные новости
18.30 Специальный репортаж (12+)
18.50 Д/с "Битва оружейников. Зенитная артиллерия. Люльев против "Кольт" (12+)
19.40 "Последний день" (12+)
20.25 Д/с "Секретные материалы" (12+)
21.25 "Открытый эфир" (12+)
23.05 "Между тем" (12+)
23.40 Х/ф "Шел четвертый год войны..." (12+)
01.20 Т/с "С чего начинается Родина" (16+)
04.40 Д/ф "Фатеич и море" (16+)

ТВ-3

06.00, 08.45 Мультфильмы (0+)

ТВ3

18.00 Т/с "Слепая" (16+)
11.50, 12.25, 13.00, 13.35, 15.45, 16.20 Д/с "Гадалка" (16+)
14.10 Д/с "Чудо" (12+)
14.45 "Мистические истории" (16+)
16.55 "Знаки судьбы" (16+)
18.30, 19.30 Т/с "Гримм" (16+)
20.30, 21.15, 22.10 Т/с "Кости" (12+)
23.00 Х/ф "Карма" (0+)
01.00, 01.45, 02.45, 03.30, 04.15, 05.15 "Громкие дела" (16+)

Четверг: То, что нас огорчает в других — это то, на что нам нужно обратить внимание в самих себе.

Тюльпановые фантазии

Посадка луковичных осенью - задача весьма ответственная, ведь от того, насколько успешно вы с ней справитесь, напрямую зависит количество и качество распустившихся ранней весной нежных бутонов. Неверно выбранное время и нарушение основных правил высаживания луковиц в грунт может привести к различным нежелательным последствиям, которые потом будет практически невозможно исправить.

Главное в этом деле - правильно определить сроки посадки. Почему осенняя посадка тюльпанов считается более предпочтительной, чем весенняя? Дело в том, что высаженные весной луковицы цвести начинают намного позже, чем те, которые были посажены в почву ещё до наступления зимы. Тюльпанам для быстрого прорастания необходим период охлаждения, тогда в луковичках образуются вещества, необходимые для активного развития растения. В природе дикорастущие тюльпаны прорастают сразу после таяния сугробов, потому и в цветниках садоводы стараются создать такие же условия для культурных сортов.

Чтобы правильно определить, когда сажать тюльпаны осенью, периодически замеряйте температуру грунта на глубине около 15 см - если она устойчиво держится на уровне +10°С, можно смело приступать к высаживанию луковиц. Идеальная температура почвы, при которой луковица хорошо приживается и начинает развивать корневую систему, составляет около +7°С, но не стоит забывать, что ей требуется от трёх недель до месяца, чтобы пустить корни в землю, а погода осенью бывает достаточно нестабильна.

Перед посадкой тюльпанов очень важно отобрать наиболее крупные и здоровые луковицы, так как повреждённые или больные экземпляры могут заразить своих соседей, от чего не только пострадает качество цветения, но вы и вовсе можете лишиться цветов. Прежде чем высаживать откалиброванные луковицы на клумбу, рекомендуется их обработать слабым раствором марганцовки для защиты от болезней, или на время замочить в специальном противогрибковом препарате. Для этого нужно снять с

ЧЕТВЕРГ 24 сентября 2020

Первый

05.00, 09.15 Доброе утро
09.00, 12.00, 15.00, 03.00 Новости
09.40 Жить здорово! (16+)
10.50 Модный приговор (6+)
12.10, 17.00, 01.20, 03.05 Время покажет (16+)
15.15 Давай поженимся! (16+)
16.00 "Мужское/Женское" (16+)
18.00 Вечерние новости
18.40 На самом деле (16+)
19.40 Пусть говорят (16+)
21.00 Время
21.30 Т/с "Шифр" (16+)
22.40 Док-ток (16+)
23.40 Вечерний Ургант (16+)
00.20 К 150-летию Александра Куприна. "Впотьмах" (16+)

Россия

05.00, 09.30 "Утро России"
09.00, 14.30, 21.05 Вести. Местное время
09.55 "О самом главном" (12+)
11.00, 14.00, 17.00, 20.00 Вести
11.30 "Судьба человека с Борисом Корчевниковым" (12+)
12.40, 18.40 "60 Минут" (12+)
14.55 Т/с "Тайны следствия" (12+)
17.15 "Андрей Малахов. Прямой эфир" (16+)
21.20 Т/с "Закрытый сезон" (12+)
23.30 "Вечер с Владимиром Соловьёвым" (12+)
02.20 Т/с "Каменская" (16+)
04.05 Т/с "Отец Матвей" (12+)

НТВ

05.05 Т/с "Мухтар. Новый след" (16+)
06.00 "Утро. Самое лучшее" (16+)
08.00, 10.00, 13.00, 16.00, 19.00, 23.30 Сегодня
08.25, 10.25 Т/с "Морские дьяволы. Смерч" (16+)
13.20 Обзор. Чрезвычайное происшествие
14.00, 01.10 "Место встречи" (16+)
16.25 "ДНК" (16+)
18.30, 19.40 Т/с "Пёс" (16+)
21.15 Т/с "Балабол" (16+)
23.40 "ЧП. Расследование" (16+)
00.10 "Крутая история" (12+)
03.00 Т/с "Агентство скрытых камер" (16+)
03.30 Т/с "Свидетели" (16+)

4 канал

06.00, 20.00, 23.40, 03.30 "Новости "Четвертого канала". Итоги дня"
06.35, 20.35, 00.15, 04.05 "Стенд с Путинцевым" (16+)
06.50 "Бизнес сегодня" (16+)
07.00, 13.00 "Утренний экспресс" (12+)
09.00, 19.05 Х/ф "Чисто английские убийства" (12+)
09.50, 18.15 Т/с "Тайна кумира" (16+)
10.45, 00.40 Д/с "Большой скачок. Антибиотики" (12+)
11.10 "Один день в городе" (12+)
11.35 Х/ф "Строго на Запад" (16+)
15.00, 04.55 Мультфильмы (0+)
17.00 Д/ф "Пять секретов настоящего мужчины" (12+)
17.30, 22.55 Т/с "Такая работа" (16+)
20.50, 00.30 "Здесь и сейчас" (16+)
21.00 Х/ф "Никто кроме нас" (16+)
01.05 Д/ф "Люди Российской федерации" (12+)
01.30 Д/с "Анатомия монстров" (12+)
01.55 Фильмы телевизионного конкурса "Федерация" (16+)
04.20 Д/ф "Здесь и сейчас" 04.30 "Люди Российской федерации" (12+)

REN-TV

05.00 "Военная тайна" (16+)
06.00, 09.00 Документальный проект (16+)
07.00 "С бодрым утром!" (16+)
08.30, 12.30, 16.30, 19.30, 23.00 Новости (16+)
11.00 "Как устроен мир" (16+)
12.00, 16.00, 19.00 "Информационная программа 112" (16+)
13.00, 23.30 "Загадки человечества" (16+)
14.00 "Невероятно интересные истории" (16+)
15.00 "Неизвестная история" (16+)
17.00, 03.30 "Тайны Чапман" (16+)
18.00, 02.40 "Самые шокирующие гипотезы" (16+)
20.00 Х/ф "Падение Лондона" (16+)
21.55 "Смотреть всем!" (16+)
00.30 Х/ф "Матрица. Революция" (16+)

5 канал

07.00, 11.00, 15.00, 19.30, 05.15 Известия
07.25, 08.05, 08.50, 09.40, 15.45, 16.40, 17.40, 18.30 Т/с "Бездна" (16+)
10.35 "День ангела" (0+)
11.25, 12.20, 13.20, 14.20, 15.25 Т/с "Привет от "Катюши" (16+)
19.45, 20.35 Т/с "Барс" (16+)
21.20, 22.10, 22.55, 23.35, 00.20, 02.30 Т/с "След" (16+)
01.10 Т/с "Свои 3" (16+)
02.00 Известия. Итоговый выпуск
03.15, 03.55, 04.20, 04.50, 05.25, 05.55, 06.30 Т/с "Детективы" (16+)

Обл.ТВ

06.00, 13.00, 21.00, 01.30, 03.10 "Новости ТАУ "9 1/2" (16+)
07.00, 10.45, 11.10, 14.20, 15.55, 16.15, 16.55 "Погода на "ОТВ" (6+)
07.05 "Би-Би-Знайки" (0+)
07.15 "Зоомалыши" (0+)
07.30, 14.25 "События. Итоги дня" (16+)
09.00, 17.10 Х/ф "Орлова и Александров" (16+)
10.50, 14.00, 22.40, 01.10, 04.10, 05.00 "Патрульный участок" (16+)
11.15, 23.00 Х/ф "Отражение радуги" (16+)
16.00 "Парламентское время" (16+)
16.20 "Обзорная экскурсия" (6+)
16.25 Д/с "Наше кино. История большой любви. "Неуловимые мстители" (12+)
17.00, 05.20 "Кабинет министров" (16+)
19.00 "События. Итоги дня"
20.30 "События"
22.00, 00.45, 02.30, 04.30, 05.30 "События" (16+)
22.30, 03.00 "События. Акцент с Евгением Ениным" (16+)

Домашний

06.30, 06.15 "6 кадров" (16+)
06.45 "По делам несовершеннолетних" (16+)
08.55 "Давай разведемся!" (16+)
10.00, 04.10 "Тест на отцовство" (16+)
12.10, 03.20 Д/с "Реальная мистика" (16+)
13.20, 02.30 Д/с "Понять. Простить" (16+)
14.25, 02.00 Д/с "Порча" (16+)
14.55 Х/ф "Выше только любовь" (16+)
19.00 Х/ф "Семейная тайна" (16+)
23.20 Т/с "Женский доктор 2" (16+)
05.50 "Домашняя кухня" (16+)

Культура

06.30, 07.00, 07.30, 10.00, 15.00, 19.30, 23.40 Новости культуры
06.35 "Пешком...". Москва бронзовая
07.05, 20.05 "Правила жизни"
07.35, 18.40, 00.00 Д/ф "Загадки Древнего Египта"
08.25 Жизнь замечательных идей. "Загадка письменности майя"
08.50, 16.35 Х/ф "Овод" (0+)
10.15 "Наблюдатель"
11.10, 00.45 XX век. "Встреча с народным артистом РСФСР Василием Лановым"
12.30, 22.05 Х/ф "Пикассо" (0+)
13.25 Герард Васильев. Линия жизни
14.20 Д/ф "Мой дом - моя слабость"
15.05 Новости. Подробно. Театр
15.20 Пряничный домик. "Северные цветы"
15.45 "2 Верник 2"
17.40, 02.05 Фестиваль в Вербье
19.45 "Главная роль"
20.35 "Спокойной ночи, малыши!"
20.50 "Николай Губенко. Монолог в 4-х частях"
21.20 "Энигма. Ефим Бронфман"
22.55 Д/ф "Девять десятых, или Параллельная фантастика"

ТНТ

07.00, 07.20, 07.40 "ТНТ. Gold" (16+)
08.00 "Двое на миллион" (16+)
09.00 "Дом-2. Lite" (16+)
10.15 "Дом-2. Остров любви" (16+)
11.30 "Бородина против Бузовой" (16+)
12.30, 13.00, 13.30, 14.00, 14.30 Т/с "СашаТаня" (16+)
15.00, 16.00, 17.00, 18.00 "Однажды в России. Спецдайджест" (16+)
18.30 Т/с "Полицейский с Рублевки" (16+)
20.00, 20.30 Т/с "Ольга" (16+)
21.00 Шоу "Студия "Союз" (16+)
22.00 Т/с "Домашний арест" (16+)
23.35 "Дом-2. Город любви" (16+)
00.35 "Дом-2. После заката" (16+)
01.35 "Дом-2. Спаси свою любовь" (16+)
02.25 "ТНТ-Club" (16+)
02.30 "Comedy Woman" (16+)
03.20, 04.10 "Stand Up" (16+)
05.00 "Открытый микрофон" (16+)
05.45 "ТНТ. Best" (16+)
06.10, 06.35 Т/с "Счастливы вместе" (16+)

СТС

06.00, 05.50 "Ералаш"
06.25 М/с "Спирит. Дух свободы" (6+)
06.50 М/с "Приключения Вуди и его друзей" (0+)
07.35 М/с "Охотники на троллей" (6+)
08.00, 19.00 Т/с "Сеня-Федя" (16+)
09.00 "Уральские пельмени. СмехBook" (16+)
09.25 Т/с "Воронины" (16+)
15.05 Т/с "Кухня" (12+)
20.00 Х/ф "Гарри Поттер и Дары смерти" (16+)
22.30 Х/ф "Тёмные отражения" (16+)
00.35 "Дело было вечером" (16+)
01.35 Х/ф "Судья" (18+)
03.50 "Слава Богу, ты пришёл!" (16+)
04.40 "6 кадров" (16+)
05.00 М/ф "Утёнок, который не

Россия 2

05.10 М/ф "Шайбу! Шайбу!!" (0+)
05.30 М/ф "Матч-реванш" (0+)

Россия-2

08.00, 10.55, 14.00, 15.30, 17.15, 19.05, 20.20 Новости
08.05, 15.35, 18.20, 02.00 Все на Матч! (12+)
11.00, 17.20 Футбол. Лига чемпионов. Обзор (0+)
11.30 Специальный репортаж "Рубин" - "Спартак". Live" (12+)
11.50 "Здесь начинается спорт" (12+)
12.20 "Исчезнувшие. Футбольный клуб "Москва" (12+)
12.50 Профессиональный бокс. Матвей Коробов против Криса Юбенка-мл. Джермалл Чарло против Денниса Хогана. Бой за титул чемпиона мира по версии WBC в среднем весе (16+)
14.05 Смешанные единоборства. Бикрёв vs Амиров. Лучшие бои (16+)
16.15 Специальный репортаж "Сочи автодром" (12+)
16.45, 07.30 "Токио. Обратный отсчет" (12+)
17.50 "Большой хоккей" (12+)
19.10 Суперкубок УЕФА. На пути к финалу (12+)
19.40 Футбол. Кубок Английской лиги. Обзор (0+)
20.25, 23.30 Все на футбол! (12+)
21.00 Футбол. Лига Европы. 3-й отборочный раунд. Матч с участием "Ростова" (Россия) (0+)
23.45 Футбол. Суперкубок УЕФА. "Бавария" (Германия) - "Севилья" (Испания) (0+)
02.55 Футбол. Кубок Либертадорес. "Хорхе Вильстерманн" (Боливия) - "Пеньяроль" (Уругвай) (0+)
05.00 "Команда мечты" (12+)
05.30 Футбол. Лига Европы. 3-й отборочный раунд (0+)

zvezda

Звезда

08.00, 13.00, 18.00, 21.15 Новости дня
08.25 Д/с "Перехватчики МиГ-25 и МиГ-31. Лучшие в своём деле" (12+)
09.20, 10.05, 13.15, 13.50, 14.05 Т/с "Майор полиции" (16+)
10.00, 14.00 Военные новости
18.30 Специальный репортаж (12+)
18.50 Д/с "Битва оружейников. Зенитно-ракетные комплексы. Расплетин против "Western Electric" (12+)
19.40 "Легенды телевидения" (12+)
20.25 "Код доступа" (12+)
21.25 "Открытый эфир" (12+)
23.05 "Между тем" (12+)
23.40 Х/ф "Каждый десятый" (0+)
01.05 Т/с "Ангелы войны" (16+)
04.20 Х/ф "Дом, в котором я живу" (16+)

ТВ-3

06.00 Мультфильмы (0+)
09.30, 10.05, 10.40, 17.25, 18.00 Т/с "Слепая" (16+)
11.15 "Вернувшиеся" (16+)
12.25, 13.00, 13.35, 15.45, 16.20

ТВ3

14.10 Д/с "Чудо" (12+)
14.45 "Мистические истории" (16+)
16.55 "Знаки судьбы" (16+)
18.30, 19.30, 20.30 Т/с "Гримм" (16+)
21.15, 22.10 Т/с "Кости" (12+)
23.00 Х/ф "Челюсти" (16+)
01.00, 01.45, 02.30, 03.15 Д/с "Нечисть" (12+)
04.00, 04.30, 05.00, 05.30 Д/с "Охотники за привидениями" (16+)

луковиц жёсткую покровную кожуру, ведь именно под ней могут находиться очаги инфекции, которые не видны с первого взгляда. Кроме того, очищенные от шелухи луковички тюльпанов будут лучше усваивать питательные вещества из почвы. Только очищайте нежные луковицы очень аккуратно, чтобы ненароком не повредить их.

Наилучшее место для посадки тюльпанов - надёжно укрытое от ветра, хорошо освещённое. Земля должна быть плодородной, рыхлой, для этого надо перекопать почву и заранее удобрить с помощью компоста, древесной золы и фосфатных удобрений. Высаживать луковицы необходимо на глубину до 15 см - глубина лунки должна быть втрое больше высоты луковицы. Расстояние между луковичками тюльпанов оставляйте около 10 см, между более мелкими луковицами расстояние можно сократить. Сажаем луковицы донышком вниз.

Для красоты клумбы и разнообразия можно посадить рядом с тюльпанами другие луковичные цветы - лилии, гиацинты, нарциссы. Нарциссы будут красиво смотреться рядом с яркими тюльпанами весной. Низкорослые тюльпаны отлично сочетаются с махровыми незабудками, лепестки которых окрашены в белорозовый цвет. Тюльпаны быстро отцветают, листья начинают желтеть, поэтому их рекомендуют садить рядом с иберисом - травянистым растением с белыми цветками, цветущим всё лето. Также тюльпаны хорошо смотрятся с высокорослыми императорскими рябчиками - роскошными и величественными цветами, похожими на миниатюрные деревца, усыпанные крупными цветами.

Высаживаются они точно так же, как и тюльпаны, но для каждого вида своя глубина посадки - меряем по луковицам. После высадки луковицы поливаем, рыхлим почву, чтобы не было твёрдой земляной корки.

Подготовка к зимним холодам включает в себя защиту от морозов и нашествия грызунов.

Для защиты от холодов необходимо закрыть посадки слоем сухой травы, торфяной или хвойной массой, сухой листвой деревьев. Когда выпадет снег, присыпать снегом. От грызунов применяют подручные средства - укрывают лапником.

В общем, фантазируйте, и весной вас ждёт роскошная цветущая клумба.

Татьяна ГОРОХОВА

ПЯТНИЦА 25 сентября 2020

Пятница, 25 сентября

Первый

05.00, 09.15 Доброе утро
09.00, 12.00, 15.00 Новости
09.40 Жить здорово! (16+)
10.50, 02.45 Модный приговор (6+)
12.10, 17.00 Время покажет (16+)
15.15, 03.35 Давай поженимся! (16+)
16.00, 04.15 "Мужское/Женское" (16+)
18.00 Вечерние новости
18.40 Человек и закон (16+)
19.40 Поле чудес (16+)
21.00 Время
21.30 Голос (kat60+) (12+)
23.35 Вечерний Ургант (16+)
00.30 Д/ф "Джим Маршалл. Рок-н-ролл в объективе" (18+)
02.00 Наедине со всеми (16+)

РОССИЯ 1 Россия

05.00, 09.30 "Утро России"
09.00, 14.30, 21.05 Вести. Местное время
09.55 "О самом главном" (12+)
11.00, 14.00, 17.00, 20.00 Вести
11.30 "Судьба человека с Борисом Корчевниковым" (12+)
12.40, 18.40 "60 Минут" (12+)
14.55 Т/с "Тайны следствия" (12+)
17.15 "Андрей Малахов. Прямой эфир" (16+)
21.20 "Юморина-2020" (16+)
00.40 Х/ф "Секта" (12+)

НТВ

05.05 Т/с "Мухтар. Новый след" (16+)
06.00 "Утро. Самое лучшее" (16+)
08.00, 10.00, 13.00, 16.00, 19.00 Сегодня
08.25, 10.25 Т/с "Морские дьяволы. Смерч" (16+)
13.20 Обзор. Чрезвычайное происшествие
14.00 "Место встречи" (16+)
16.25 "ДНК" (16+)
17.25 "Жди меня" (12+)
18.30, 19.40 Т/с "Пёс" (16+)
21.15 Т/с "Балабол" (16+)
23.30 "Своя правда" (16+)
01.20 "Квартирный вопрос" (0+)
02.20 Х/ф "Дед" (18+)
04.05 Т/с "Свидетели" (16+)

4 канал

06.00, 20.00, 23.05, 03.30 "Новости "Четвертого канала". Итоги дня"
06.35, 20.35, 23.40, 04.05 "Стенд с Путинцевым" (16+)
06.50 "Здесь и сейчас" 07.00 "Утренний экспресс" (16+) (12+)
09.00, 19.00 Х/ф "Чисто английские убийства" (12+)
10.00, 18.10 Т/с "Тайна кумира" (16+)
10.55, 23.55 Д/с "Большой скачок. Обмануть систему" (12+)
11.20, 17.00 "Один день в городе" (12+)
11.50 Х/ф "Никто кроме нас" (16+)
13.45 "Утренний экспресс" (12+)
15.45, 05.15 Мультфильмы (0+)
17.25, 22.20 Т/с "Такая работа" (16+)
20.50 Х/ф "Смешанные чувства" (16+)
00.20 Д/ф "Путь героя" (12+)
00.45 Д/ф "Люди Российской федерации" (12+)
01.40 Фильмы телевизионного конкурса "Федерация" (16+)
04.20 Д/ф "История доброй воли" (12+)

REN-TV

05.00 "Военная тайна" (16+)
06.00, 09.00 Документальный проект (16+)
07.00 "С бодрым утром!" (16+)
08.30, 12.30, 16.30, 19.30 Новости (16+)
11.00 "Как устроен мир" (16+)
12.00, 16.00, 19.00 "Информационная программа 112" (16+)
13.00 "Загадки человечества" (16+)
14.00 "Невероятно интересные истории" (16+)
15.00 Д/п "Засекреченные списки" (16+)
17.00 "Тайны Чапман" (16+)
18.00 "Самые шокирующие гипотезы" (16+)
20.00 Д/п "Самое невероятное оружие!" (16+)
21.00 Х/ф "Апгрейд" (16+)
23.00 Х/ф "Джона Хекс" (16+)
00.30 Т/с "Стивен Кинг. Красная роза" (16+)

5 канал

07.00, 11.00, 15.00 Известия
07.30, 08.15, 09.05, 10.00, 11.25, 12.20, 13.15, 14.15, 15.25, 15.35, 16.30, 17.25, 18.20 Т/с "Бездна" (16+)
10.55 Д/ф "Билет в будущее" (0+)
19.10, 20.05 Т/с "Барс" (16+)
20.55, 21.45, 22.35, 23.20, 00.05, 00.55, 02.45 Т/с "След" (16+)
01.45 "Светская хроника" (16+)
03.30, 04.10, 04.40, 05.10, 05.40, 06.05, 06.35 Т/с "Детективы" (16+)

Обл.ТВ

06.00, 13.00, 21.20, 01.30, 03.10 "Новости ТАУ "9 1/2" (16+)
07.00, 10.45, 11.10, 14.20, 15.55, 16.20, 16.55 "Погода на "ОТВ" (6+)
07.05 "Би-Би-Знайки" (0+)
07.15 "Зоомалыши" (0+)
07.30, 14.25 "События. Итоги дня" (16+)
09.00, 17.10 Х/ф "Орлова и Александров" (16+)
10.50, 14.00, 23.00, 04.10, 05.00 "Патрульный участок" (16+)
11.15 Х/ф "Отражение радуги" (16+)
16.00 "Национальное измерение" (16+)
16.25 Программа Галины Левиной "Рецепт" (16+)
17.00 "Новости ТМК" (16+)
19.00 Хоккей. Чемпионат КХЛ. "Автомобилист" (Екатеринбург) - "Динамо" (Минск). Прямая трансляция. В перерывах - "События"
22.20, 02.30, 04.30, 05.30 "События" (16+)
22.50, 03.00, 05.20 "События. Акцент с Евгением Ениным" (16+)
23.20 Х/ф "Мой Аттила Марсель" (16+)
01.00 "Четвертая власть" (16+)

Домашний

06.30 "6 кадров" (16+)
06.35, 05.40 "По делам несовершеннолетних" (16+)
08.45, 04.50 "Давай разведемся!" (16+)
09.50, 03.15 "Тест на отцовство" (16+)
12.00, 02.25 Д/с "Реальная мистика" (16+)
13.05, 02.00 Д/с "Понять. Простить" (16+)
14.10, 01.30 Д/с "Порча" (16+)
14.40 Х/ф "Семейная тайна" (16+)
19.00 Х/ф "Близко к сердцу" (12+)
23.10 "Про здоровье" (16+)
23.25 Х/ф "Неидеальная женщина" (12+)

РОССИЯ К Культура

06.30, 07.00, 07.30, 10.00, 15.00, 19.30, 23.40 Новости культуры
06.35 "Пешком..." Тула железная
07.05 "Правила жизни"
07.35 "Испания. Старый город Авилы"
07.45 "Легенды мирового кино"
08.15, 21.55 Х/ф "Отелло" (12+)
10.15 "Наблюдатель"
11.10, 00.00 Д/ф "Сергей Бондарчук"
12.15 Д/ф "Франция. Бордо, порт Луны"
12.30 Х/ф "Пикассо" (0+)
13.25 Лариса Рубальская. Линия жизни
14.20 Д/ф "Цвингер. По следу дрезденских шедевров"
15.05 Письма из провинции. Ярославская область
15.35 Цвет времени. Павел Федотов
15.45 "Энигма. Ефим Бронфман"
16.30 Х/ф "Овод" (0+)
17.40, 01.00 Фестиваль в Вербье
18.30 Д/с "Первые в мире. Космические скорости Штернфельда"
18.45 "Билет в Большой"
19.45 "Смехоностальгия"
20.15, 02.00 Искатели. "Мертвые земли Коровьего острова"
21.00 "Те, с которыми я..."
02.45 М/ф "Королевская игра"

ТНТ

07.00, 07.20, 07.40 "ТНТ. Gold" (16+)
08.00 Шоу "Студия "Союз" (16+)
09.00 "Дом-2. Lite" (16+)
10.15 "Дом-2. Остров любви" (16+)
11.30 "Бородина против Бузовой" (16+)
12.30, 13.00, 13.30, 14.00, 14.30 Т/с "СашаТаня" (16+)
15.00, 16.00, 17.00, 18.00 "Однажды в России. Спецдайджест" (16+)
19.00 "Ты как я" (12+)
20.00 "Импровизация. Команды" (16+)
21.00 "Комеди Клаб. Спецдайджест" (16+)
22.00, 04.05, 04.55 "Открытый микрофон" (16+)
23.00 "Дом-2. Город любви" (16+)
00.00 "Дом-2. После заката" (16+)
01.00 "Дом-2. Спаси свою любовь" (16+)
02.00 "Такое кино!" (16+)
02.25, 03.15 "Stand Up" (16+)
05.45 "ТНТ. Best" (16+)
06.10, 06.35 Т/с "Счастливы вместе" (16+)

СТС

06.00, 05.50 "Ералаш"
06.25 М/с "Спирит. Дух свободы" (6+)
06.45 М/с "Приключения Вуди и его друзей" (0+)
07.30 М/с "Охотники на троллей" (6+)
08.00 Т/с "Сеня-Федя" (16+)
09.00 Х/ф "Рождённый стать королём" (6+)
11.25 Х/ф "Тёмные отражения"

РОССИЯ 2 Россия 2

СмехBook" (16+)
13.45, 18.30 Шоу "Уральских пельменей" (16+)
20.00 "Русские не смеются" (16+)
20.45 Х/ф "Люди Икс. Дни минувшего будущего" (12+)
23.20 Х/ф "Стиратель" (16+)
01.35 Х/ф "Ночной беглец" (18+)
03.25 "Слава Богу, ты пришёл!" (16+)
05.00 "Шоу выходного дня" (16+)

Россия-2

08.00, 10.55, 15.05, 19.05, 20.20, 00.00 Новости
08.05, 12.20, 14.35, 16.25, 18.35, 20.25, 02.20 Все на Матч! (12+)
11.00 Футбол. Лига Европы. Обзор (0+)
11.30, 19.40 Специальный репортаж "Ростов". Live" (12+)
11.50 Футбол. Кубок Английской лиги. Обзор (0+)
12.55 Формула-1. Гран-при России. Свободная практика 1 (0+)
15.10 Футбол. Суперкубок УЕФА. "Бавария" (Германия) - "Севилья" (Испания) (0+)
16.05 Специальный репортаж "Биатлон. Live" (12+)
16.55 Формула-1. Гран-при России. Свободная практика 2 (0+)
19.10 Все на футбол! Афиша (12+)
21.00 Хоккей. КХЛ. СКА (Санкт-Петербург) - "Ак Барс" (Казань) (0+)
00.10 Смешанные единоборства. Fight Nights. Шамиль Амиров против Дмитрия Бикрёва (16+)
02.00 "Точная ставка" (12+)
03.20 Автоспорт. Автоспорт. "G-Drive Drift Games" (0+)
03.50 Профессиональный бокс. Всемирная Суперсерия. 1/2 финала. Майрис Бриедис против Кшиштофа Гловацки. Юниер Дортикос против Эндрю Табити (16+)
05.30 Волейбол. Чемпионат России. Мужчины. "Зенит" (Санкт-Петербург) - "Кузбасс" (Кемерово) (0+)
07.30 "Токио. Обратный отсчет" (12+)

zvezda

Звезда

06.35, 22.40 Д/с "Оружие Победы" (6+)
06.50, 08.20 Х/ф "Рысь возвращается" (6+)
08.00, 13.00, 18.00, 21.15 Новости дня
08.50 Д/ф "Молчаливое эхо войны" (12+)
09.35, 10.05, 13.20, 14.05, 18.40, 21.25 Т/с "Тульский-Токарев" (16+)
10.00, 14.00 Военные новости
23.10 "Десять фотографий" (6+)
00.00 Х/ф "Голубые дороги" (6+)
01.40 Х/ф "Карьера Димы Горина" (0+)
03.15 Х/ф "Русское поле" (12+)
04.40 Д/ф "Экспедиция особого забвения" (12+)
05.25 Д/с "Сделано в СССР" (6+)

ТВ-3

06.00 Мультфильмы (0+),

ТВ3

18.30 Т/с "Слепая" (16+)
11.15 "Новый день"
11.50, 12.25, 13.00, 13.35, 15.45, 16.20 Д/с "Гадалка" (16+)
14.10 Д/с "Чудо" (12+)
14.45 "Вернувшиеся" (16+)
16.55 "Знаки судьбы" (16+)
19.00 "Миллион на мечту" (16+)
20.00 Х/ф "Кинг Конг" (16+)
23.45 Х/ф "Дрожь земли" (16+)
01.45 Х/ф "Карма" (0+)
03.00, 03.30, 03.45, 04.15, 04.45, 05.00, 05.30 Т/с "Чтец" (12+)

Суббота: Измените восприятие — и ваша жизнь изменится.

Из прошлого в будущее

Начало на стр.6

Своё особое, заветное слово обращают к вам дети той войны, самым молодым из которых уже 75. Мы - единственные из обращающихся к вам в 2020 году, кто помнит не вернувшихся с войны отцов и дедов в предвоенное время живыми. Мы видели воочию, как они созидали, любили, растили нас, свято берегли свою землю. Мы читали их письма с фронта, горевали, получив похоронки, радостно встречали вернувшихся с Победой, гордились трудовыми подвигами наших родных в тылу. Они в нашей памяти - живые навечно!

Поэтому мы так болезненно переживаем и вам передаём эту боль, когда некоторые страны и политические деятели пытаются переписать историю, лишить наш народ Победы в 1945 году, Победы, добытой кровью и потом, многочисленными жертвами, свергнуть с пьедесталов памятники героям, спасшим мир от фашизма.

Мы спешим на встречи с молодыми, доносим до них Правду, верим, что она прорастает, что подлинные герои не будут забыты. Нам верят - ведь мы из той эпохи. Вам защищать нашу историю будет сложнее. Её страницы сойдут к вам не из рассказов очевидцев, а из фильмов, книг, экспонатов музеев, из домашних реликвий, посмотрят с фотографий прадедов из старинных домашних альбомов. Как же всё это надо беречь! А мы, дети войны, чувствуем особую ответственность: мы обязаны передать вам в 2045 год, как эстафету, память о победителях 1941-1945:

Мы о них не вспомним -
И о нас не вспомнят.
Вы о них не вспомните -
И о вас не вспомнят:
Таков закон жизни.
Вы живёте в прекрасном, цветущем городе мирных атомщиков с тёплым названием «Заречный» - гордитесь им и продолжайте множить его славу! Это город образованных, культурных, физически крепких, любящих настоящее и прошлое созидателей, устремлённых в будущее уже ради своих потомков. Вы обязательно будете такими, потому что чувствуете свою ответственность перед памятью о той Великой Победе, которой отмечаете 100 лет. Это не только ваша, но и наша судьба, наша общая судьба. Мы в одном строю Победителей - живущие и в 1945, и в 2020, и в 2025 году.

Мы завещаем вам, наши дети, внуки и правнуки, так же свято беречь и любить эту удивительную землю, как любили и защищали её ценой своей собственной жизни Победители 1945 года».

Алёна АРХИПОВА

СУББОТА 26 сентября 2020

Первый

06.00 Доброе утро. Суббота
09.00 Умницы и умники (12+)
09.45 Слово пастыря (0+)
10.00, 12.00 Новости
10.15 101 вопрос взрослому (12+)
11.15, 12.15 Видели видео? (6+)
13.55 На дачу! (6+)
15.05 К 100-летию великого режиссера. "Миры и войны Сергея Бондарчука" (12+)
16.15 Кто хочет стать миллионером? (12+)
17.45 К юбилею Людмилы Максаковой (16+)
19.00, 21.20 Сегодня вечером (16+)
21.00 Время
23.00 КВН (16+)
00.25 Я могу! (12+)
01.25 Наедине со всеми (16+)

Россия

05.00 "Утро России. Суббота"
08.00 Вести. Местное время
08.20 Местное время. Суббота
08.35 "По секрету всему свету"
09.00 Всероссийский потребительский проект "Тест" (12+)
09.25 "Пятеро на одного"
10.10 "Сто к одному"
11.00 Вести
11.30 "Юмор! Юмор! Юмор!!!" (16+)
12.30 "Доктор Мясников" (12+)
13.40 Х/ф "Счастье по договору" (12+)
18.00 "Привет, Андрей!". Вечернее шоу Андрея Малахова. (12+)
20.00 Вести в субботу
20.45 Х/ф "Опасный вирус" (12+)
21.20 Х/ф "Мальчик мой" (12+)
01.35 Х/ф "Недотрога" (12+)

НТВ

04.55 "ЧП. Расследование" (16+)
05.20 Х/ф "Калина красная" (12+)
07.20 "Смотр" (0+)
08.00, 10.00, 16.00 Сегодня
08.20 "Готовим с Алексеем Зиминым" (0+)
08.45 "Кто в доме хозяин?" (12+)
09.25 "Едим дома" (0+)
10.20 "Главная дорога" (16+)
11.00 "Живая еда" (12+)
12.00 "Квартирный вопрос" (0+)
13.00 "НашПотребНадзор" (16+)
14.00 "Поедем, поедим!" (0+)
15.00 "Своя игра" (0+)
16.20 "Следствие вели..." (16+)
18.00 "По следу монстра" (16+)
19.00 "Центральное телевидение" (16+)
20.20 "Ты не поверишь!" (16+)
21.20 "Секрет на миллион" (16+)
23.25 "Международная пилорама" (16+)
00.15 "Квартирник НТВ у Маргулиса" (16+)
01.30 "Дачный ответ" (0+)
02.25 "Судебный детектив" (16+)
03.25 Т/с "Свидетели" (16+)

4 канал

06.00, 04.45 Мультфильмы (0+)
08.05 Д/ф "На пределе" (12+)
09.00 Д/ф "Просто яйцо; Самый прочный" (12+)
10.00 Х/ф "Защита свидетелей" (16+)
13.40 Х/ф "Исчезновение на берегу озера" (12+)
19.10, 22.30 "Здесь и сейчас" (16+)
19.30 Х/ф "Смешанные чувства" (16+)
21.00 Х/ф "Рок" (16+)
22.50 "Один день в городе". Путешествия (2017 Г. Россия) (12+)
23.45 Д/ф "Секреты манипуляции. Табак" (12+)
00.20 Д/ф "Правила жизни 100-летнего человека. США" (12+)
01.05, 04.20 Д/ф "Люди Российской федерации" (12+)
01.30 "Euromaxx. Окно в Европу". Док фильм (16+)
02.00 "Рейтинг Тимофея Баженова. Дикарь" (16+)
03.30 Фильмы телевизионного конкурса "Федерация" (16+)

REN-TV

05.00 "Невероятно интересные истории" (16+)
07.20 Х/ф "Джуманджи" (12+)
09.15 "Минтранс" (16+)
10.15 "Самая полезная программа" (16+)
11.15 "Военная тайна" (16+)
15.20 Д/п "Засекреченные списки. 10 открытий, которые изменят всё!" (16+)
17.20 Х/ф "Железный человек" (12+)
19.45 Х/ф "Железный человек 2" (12+)
22.10 Х/ф "Первый мститель" (12+)
00.30 Х/ф "Пирамида" (16+)
02.05 Х/ф "Клетка" (16+)
03.45 "Тайны Чапман" (16+)

5 канал

07.00, 07.25, 07.55, 08.30 Т/с "Детективы" (16+)
09.00, 02.55 Х/ф "Синьор Робинзон" (16+)
11.00 "Светская хроника" (16+)
12.00, 12.55, 13.40 Т/с "Барс" (16+)
14.30, 15.25, 16.10, 17.00, 17.50, 18.40, 19.25, 20.15, 21.05, 21.55, 22.45, 23.30, 00.20, 01.10 Т/с "След" (16+)
02.00 Известия. Главное
04.50, 05.30, 06.15 Т/с "Улицы разбитых фонарей 4" (16+)

Обл.ТВ

06.00 "Новости ТАУ "9 1/2" (16+)
07.00, 11.05, 12.20, 12.55, 16.55, 17.40, 19.25, 20.55 "Погода на "ОТВ" (6+)
07.05 "Би-Би-Знайки" (0+)
07.15 "Зоомалыши" (0+)
07.30 "События. Итоги дня" (16+)
09.00, 19.30 Х/ф "Мегрэ" (16+)
10.25, 11.30 Программа Галины Левиной "Рецепт" (16+)
10.55 "Неделя УГМК" (16+)
11.10 "О личном и наличном" (12+)
12.00 "Национальное измерение" (16+)
12.25, 04.10 "Патрульный участок. На дорогах" (16+)
13.00 Х/ф "Профессор в законе" (16+)
15.05 Х/ф "Человек без лица" (12+)
17.00 "Прокуратура. На страже закона" (16+)
17.15, 21.00, 05.35 Итоги недели
17.45 Х/ф "Орлова и Александров" (16+)
21.50 Х/ф "Механическая сюита" (16+)
23.35 Х/ф "Закатать в асфальт" (18+)
02.15 Х/ф "Мой Аттила Марсель" (16+)
03.55 "Поехали по Уралу. Арти" (12+)
04.35 "Парламентское время" (16+)

Домашний

06.30, 06.10 "6 кадров" (16+)
06.55 Х/ф "Ключ к его сердцу" (16+)
10.55, 00.45 Т/с "По праву любви" (16+)
19.00 Т/с "Любовь против судьбы" (16+)
22.45 Х/ф "У Бога свои планы" (16+)
04.05 Д/с "Эффекты Матроны" (16+)
05.45 "Домашняя кухня" (16+)

Культура

06.30 "Библейский сюжет"
07.05 М/ф "Шайбу! Шайбу!", "Матч-реванш", "Метеор" на ринге"
08.10 Х/ф "Взятка. Из блокнота журналиста В.Цветкова"
10.35 Д/с "Возвращение домой"
11.05 Х/ф "Баллада о доблестном рыцаре Айвенго" (12+)
12.35 "Черные дыры. Белые пятна"
13.15, 00.15 Д/ф "Династии"
14.10 Д/ф "Ода виолончели"
14.50 Д/с "Ехал грека... Путешествие по настоящей России"
15.35 Д/ф "Степан Эрьзя. Шаг в бездну"
16.20 Х/ф "Подкидыш" (16+)
17.30 "Большие и маленькие"
19.35 Людмила Максакова. Линия жизни
20.25 Х/ф "Поездки на старом автомобиле" (12+)
21.50 Д/ф "История научной фантастики с Джеймсом Кэмероном"
22.35 Х/ф "Пять легких пьес" (16+)
01.05 Х/ф "Дом и хозяин" (12+)
02.30 М/ф "Легенда о Сальери", "Великолепный Гоша"

ТНТ

07.00, 02.00 "ТНТ Music" (16+)
07.20, 07.40 "ТНТ. Gold" (16+)
08.00 "Где логика?" (16+)
09.00, 09.30 Т/с "СашаТаня" (16+)
10.00 "Новое Утро" (16+)
11.00 "Битва дизайнеров" (16+)
12.00, 12.30, 13.30, 14.30, 15.30, 16.30, 17.30 Т/с "Однажды в России" (16+)
18.30 "Битва экстрасенсов" (16+)
20.00 "Танцы" (16+)
22.00 "Секрет" (16+)
23.00 "Женский Стендап" (16+)
00.00 "Дом-2. Город любви" (16+)
01.00 "Дом-2. После заката" (16+)
02.30, 03.20 "Stand Up" (16+)
04.10, 05.00, 05.50 "Открытый микрофон" (16+)
06.35 "ТНТ. Best" (16+)

СТС

06.00, 05.50 "Ералаш"
06.20 М/с "Приключения Вуди и его друзей" (0+)
06.35 М/с "Тролли. Праздник продолжается!" (6+)
07.00 М/с "Три кота" (0+)
07.30 М/с "Том и Джерри" (0+)
08.00 М/с "Лекс и Плу. Космические таксисты" (6+)
08.25, 11.55 Шоу "Уральских пельменей" (16+)
09.00 "ПроСТО кухня" (12+)
10.00 "Форт Боярд. Возвращение" (16+)
12.20 Х/ф "Гарри Поттер и Орден Феникса" (16+)
15.00 Х/ф "Гарри Поттер и принц-полукровка" (12+)
18.05 Х/ф "Люди Икс. Апокалипсис" (12+)
21.00 Х/ф "Логан. Росомаха" (16+)
23.45 Х/ф "Люди Икс. Дни минувшего будущего" (12+)
02.10 Х/ф "Стиратель" (16+)
04.00 "Шоу выходного дня" (16+)
05.35 М/ф "Мойдодыр" (0+)

Россия 2

08.00 Профессиональный бокс. Bare Knuckle FC. Артём Лобов против Джейсона Найта (16+)
09.00, 11.50, 13.25, 15.05, 16.15, 18.05, 20.30, 03.00 Все на Матч! (12+)
11.00 Специальный репортаж "Биатлон. Live" (12+)
11.20 Специальный репортаж "Сочи автодром" (12+)
12.10 Формула-2. Гран-при России. Гонка 1 (0+)
13.50, 16.10, 20.25 Новости
13.55 Формула-1. Гран-при России. Свободная практика 3 (0+)
15.30 Специальный репортаж "Ростов". Live" (12+)
16.55 Формула-1. Гран-при России. Квалификация (0+)
18.25 Футбол. Чемпионат Германии. "Байер" - "Лейпциг" (0+)
21.30 Футбол. Тинькофф Российская Премьер-лига. "Сочи" - "Краснодар" (0+)
23.55 Футбол. Чемпионат Нидерландов. "Аякс" - "Витесс" (0+)
02.00 Профессиональный бокс. Всемирная Суперсерия. Финал. Майрис Бриедис против Юниера Дортикоса (16+)
04.00 Автоспорт. Российская серия кольцевых гонок (0+)
04.30 "Жизнь после спорта. Денис Лебедев" (12+)
05.00 Профессиональный бокс. Джермалл Чарло против Сергея Деревянченко. Бой за титул чемпиона мира в среднем весе по версии WBC (16+)

Звезда

zvezda
08.00, 13.00, 18.00 Новости дня
09.00 "Легенды цирка с Эдгардом Запашным" (6+)
09.30 "Легенды кино" (6+)
10.15 Д/с "Загадки века. Русская Атлантида" (12+)
11.05 "Улика из прошлого. Москва - Ереван 77. Дело о взрыве в метро" (16+)
11.55 "Не факт!" (6+)
12.30 "Круиз-контроль. Санкт-Петербург - Выборг" (6+)
13.15 Специальный репортаж (12+)
13.35 "СССР. Знак качества" (12+)
14.25 "Морской бой" (6+)
15.30, 18.25 Т/с "Секретный фарватер" (0+)
18.10 "За дело!" (12+)
22.00 Х/ф "30-го уничтожить" (12+)
00.35 Т/с "Тульский-Токарев" (16+)
04.55 Д/ф "Вторая мировая война. Город-герой Севастополь" (12+)
05.20 Д/ф "Живые строки войны" (12+)

ТВ-3

06.00 Мультфильмы (0+)
09.45 "Полный порядок" (16+)
10.15 Х/ф "Бетховен 2" (0+)
12.00 "Лучший пёс" (6+)

ТВ3

19.00 Х/ф "Мир Юрского периода" (16+)
21.30 Х/ф "Водный мир" (12+)
00.15 Х/ф "Твари Берингова моря" (16+)
01.45, 02.30, 03.15, 04.00, 04.45, 05.30 "Тайные знаки" (16+)

Воскресенье: Счастье — внутри. Мы тратим слишком много времени на поиски одобрения со стороны.

"Зареченская ярмарка"
№38 (1279) 17 сентября 2020 г.
Телефон отдела новостей:
(34377) 7-25-95
(12+)

Гороскоп на неделю

с 21 по 27 сентября 2020 г.

ОВЕН (21.03-20.04)

Не стоит рисковать в этот период. Можете попасть в неловкое положение, потерять крупную сумму и поссориться с близкими людьми. Эта неделя подарит Овнам красивый роман с продолжением. Берегитесь простуды.

ТЕЛЕЦ (21.04-21.05)

Во всех сферах жизни важно проявить инициативу и напор. На работе придется доказывать профессионализм, в любви - преданность. Стоит избегать эмоциональных нагрузок, они негативно действуют на нервную систему.

БЛИЗНЕЦЫ (22.05-21.06)

Неделя окажется довольно удачной, сможете жить в свое удовольствие. Ожидается много интересных знакомств и других приятных событий. В том числе и хороший отдых. Возможно, предстоит дальняя поездка.

РАК (22.06-23.07)

Период подарит дружбу с довольно влиятельными людьми. Возможно, они поспособствуют продвижению вашей карьеры. Одинокие займутся поисками партнера, но не стоит соглашаться на любые отношения.

ЛЕВ (24.07-23.08)

Не исключены недомогания и простудные заболевания. Возможно плохое настроение из-за материальных трудностей. Придется обращаться за помощью к друзьям. В конце недели возникнут новые возможности заработка.

ДЕВА (24.08-23.09)

Возможны неожиданные перемены. Многим удастся найти работу, которая отнимет много времени, но даст высокий доход. В семейной жизни нужно идти на уступки. При головных болях следует переменить обстановку.

ВЕСЫ (24.09-23.10)

Возможны крупные расходы в середине недели. Однако потраченные деньги быстро вернутся. Возможны семейные конфликты из-за невнимания партнера. Минимизируйте нагрузку на глаза и не затягивайте с визитом к окулисту.

СКОРПИОН (24.10-22.11)

Ваша задача - приспособиться к новым обстоятельствам. Полагайтесь на интуицию, из-за долгих раздумий есть риск упустить шансы. Финансы в порядке. У одиноких отношения могут не сложиться. У семейных возможны конфликты.

СТРЕЛЕЦ (23.11-21.12)

Условия и объемы работы будут постоянно меняться, возможен конфликт с руководством. Одинокие рискуют связаться с непорядочным человеком, преследующим меркантильные цели. Семейным предстоит проверка на прочность.

КОЗЕРОГ (22.12-20.01)

Представится возможность увеличить доход. Предстоит много поездок, что вызовет недовольство близких. Вероятны крупные приобретения: техника, мебель, авто. Берегитесь травм. Соблюдайте осторожность и за рулем.

ВОДОЛЕЙ (21.01-19.02)

Обсудите общие с партнером планы. На этой неделе хорошо обдумывать совместные покупки, разрабатывать маршрут будущей поездки, заниматься обустройством жилья или поиском нового. Кожа потребует особого ухода.

РЫБЫ (20.02-20.03)

Чтобы решить накопившиеся рабочие проблемы, обратитесь к коллегам. Неожиданное предложение может оказаться выгодным, но не упустите свой шанс, спрашивая у всех совета. Все мысли будут посвящены новому роману.

ВОСКРЕСЕНЬЕ 27 сентября 2020

Первый

02.50, 06.10 Х/ф "Война и мир" (12+)
06.00, 10.00, 12.00 Новости
06.55 Играй, гармонь любимая! (12+)
07.40 Часовой (12+)
08.10 Здоровье (16+)
09.20 Непутевые заметки (12+)
10.10 Жизнь других (12+)
11.10, 12.15 Видели видео? (6+)
13.55 На дачу! (6+)
15.10 Х/ф "Соломенная шляпка" (12+)
17.20 Х/ф "Мужики!." (6+)
19.15 Три аккорда (16+)
21.00 Время
22.00 Большое гала-представление к 100-летию Советского цирка (12+)
00.10 Х/ф "Холодная война" (18+)
01.50 Я могу! (12+)
03.10 Модный приговор (6+)
04.00 Давай поженимся! (16+)

Россия

04.40, 01.30 Х/ф "Искушение" (12+)
06.00, 03.00 Х/ф "Варенька" (12+)
08.00 Местное время. Воскресенье
08.35 "Устами младенца"
09.20 "Когда все дома с Тимуром Кизяковым"
10.10 "Сто к одному"
11.00 Вести
11.30 Праздничный концерт
13.40 Х/ф "Чистая психология" (12+)
17.50 "Удивительные люди. Новый сезон" (12+)
20.00 Вести недели
22.00 Москва. Кремль. Путин
22.40 "Воскресный вечер с Владимиром Соловьёвым" (12+)

НТВ

05.00 Т/с "Пляж" (16+)
06.40 "Центральное телевидение" (16+)
08.00, 10.00, 16.00 Сегодня
08.20 "У нас выигрывают!" (12+)
10.20 "Первая передача" (16+)
11.00 "Чудо техники" (12+)
11.50 "Дачный ответ" (0+)
13.00 "НашПотребНадзор" (16+)
14.05 "Однажды..." (16+)
15.00 "Своя игра" (0+)
16.20 "Следствие вели..." (16+)
18.00 "Новые русские сенсации" (16+)
19.00 Итоги недели
20.10 "Ты супер!" (6+)
22.40 "Звезды сошлись" (16+)
00.10 "Основано на реальных событиях" (16+)
03.15 "Их нравы" (0+)
03.35 Т/с "Свидетели" (16+)

4 канал

06.00, 13.45, 04.30 Мультфильмы (0+)
08.45, 04.00 Д/ф "Путеводитель по вселенной. Снова на Луну" (12+)
09.10 Д/ф "Пять секретов настоящего мужчины" (12+)
09.45, 22.40 Д/ф "Тайны мозга" (12+)
10.30 Х/ф "Исчезновение на берегу озера" (16+)
15.30 Х/ф "Защита свидетелей" (16+)
19.10 "Здесь и сейчас" (16+)
19.30 Х/ф "Рок" (16+)
21.00 Х/ф "Любовь по расчёту" (16+)
23.25 Д/ф "На пределе" (12+)
00.20 "Рейтинг Тимофея Баженова. Дикарь" (16+)
01.50 Д/ф "Люди Российской федерации" (12+)
02.45 Д/ф "Правила жизни 100-летнего человека. США" (12+)
03.30 "Euromaxx. Окно в Европу". Док фильм (16+)

REN-TV

05.00 "Тайны Чапман" (16+)
07.55 Х/ф "Уличный боец" (16+)
09.45 Х/ф "Джона Хекс" (16+)
11.10 Х/ф "Сумасшедшая езда" (16+)
13.05 Х/ф "Первый мститель" (12+)
15.25 Х/ф "Железный человек" (12+)
17.55 Х/ф "Железный человек 2" (12+)
20.20 Х/ф "Валериан и город тысячи планет" (16+)
23.00 "Добров в эфире" (16+)
00.05 "Военная тайна" (16+)
03.40 "Самые шокирующие гипотезы" (16+)
04.25 "Территория заблуждений" (16+)

5 канал

07.00, 07.40, 08.20, 09.00, 09.50, 10.35, 11.25 Т/с "Барс" (16+)
12.10, 13.15, 01.25, 02.30 Х/ф "Пуля Дурова" (16+)
14.15, 15.10, 16.10, 17.05, 18.00, 19.00, 19.55, 20.55 Т/с "Чужой район 2" (16+)
21.50, 22.45, 23.40, 00.30 Т/с "Чужой район 3" (16+)
03.25, 04.20, 05.05, 05.55 Т/с "Привет от "Катюши" (16+)

Обл.ТВ

06.00, 23.00, 04.35 Итоги недели
06.50, 07.40, 10.25, 14.00, 15.55, 17.40, 19.40 "Погода на "ОТВ" (6+)
06.55 Д/с "Невероятная наука" (12+)
07.45 Кира Прошутинская представляет "Жена. История любви. Ксения Алферова" (12+)
09.00 Х/ф "Питер FM" (16+)
10.30 Х/ф "Профессор в законе" (16+)
12.30 Х/ф "Больше, чем жизнь" (16+)
14.05, 00.20 Х/ф "Максимальный удар" (16+)
16.00, 02.05 Юбилейный вечер Сергея Рогожина "25+25" (12+)
17.45 Х/ф "Человек без лица" (12+)
19.45 Х/ф "Благодетель" (16+)
22.00 Концерт "Неприкасаемые" (16+)
23.50 "Четвертая власть" (16+)
04.20 "Прокуратура. На страже закона" (16+)
05.00 "Парламентское время" (16+)

Домашний

06.30, 06.25 "6 кадров" (16+)
07.10 "Пять ужинов" (16+)
07.25 Х/ф "Безотцовщина" (12+)
09.30 Х/ф "Молодая жена" (12+)
11.30 Х/ф "Близко к сердцу" (12+)
15.30, 19.00 Т/с "Любовь против судьбы" (16+)
22.55 "Про здоровье" (16+)
23.10 Х/ф "Ключ к его сердцу" (16+)
02.55 Т/с "По праву любви" (16+)
06.00 "Домашняя кухня" (16+)

Культура

06.30 "Лето Господне. Воздвижение Креста Господня"
07.05 М/ф "В гостях у лета", "Футбольные звезды", "Талант и поклонники", "Приходи на каток"
08.00 Х/ф "На дальней точке"
09.10 "Обыкновенный концерт"
09.40 "Мы - грамотеи!"
10.20 Х/ф "Дом и хозяин" (12+)
11.45 Д/ф "Будимир Метальников. Сердцевина жизни"
12.40 Игра в бисер. Антон Чехов "Дядя Ваня"
13.20, 01.55 "Диалоги о животных. Зоопарк Ростова-на-Дону"
14.00 Д/с "Другие Романовы. Мой ангел-хранитель - мама"
14.30 Х/ф "Свадьба с приданым" (6+)
16.30 Больше, чем любовь. Марк Захаров и Нина Лапшинова
17.10 Д/с "Забытое ремесло"
17.25 "Александр Галибин. Ближний круг"
18.25 "Романтика романса"
19.30 Новости культуры
20.10 Х/ф "Борис Годунов" (16+)
22.30 Д/ф "Чечилия Бартоли. Дива"
23.25 Чечилия Бартоли. Концерт в Барселоне
00.25 Х/ф "Баллада о доблестном рыцаре Айвенго" (12+)
02.35 М/ф "Контакт", "О море, море!.."

ТНТ

07.00, 07.20, 07.40 "ТНТ. Gold" (16+)
08.00 "Битва дизайнеров" (16+)
09.00, 09.30, 10.00, 10.30 Т/с "СашаТаня" (16+)
11.00 "Перезагрузка" (16+)
12.00 "Ты как я" (12+)
13.00, 13.30, 14.00, 14.30, 15.00, 15.30, 16.00, 16.30, 17.00, 17.30, 18.00, 18.30 Т/с "Ольга" (16+)
19.00 "Золото Геленджика" (16+)
20.00 "Пой без правил" (16+)
21.00 Т/с "Однажды в России" (16+)
22.00, 02.00, 03.15 "Stand Up" (16+)
23.00 "Talk" (16+)
00.00 "Дом-2. Город любви" (16+)
01.00 "Дом-2. После заката" (16+)
02.50 "ТНТ Music" (16+)
04.05, 04.55, 05.45 "Открытый микрофон" (16+)
06.35 "ТНТ. Best" (16+)

СТС

06.00, 05.50 "Ералаш"
06.20 М/с "Приключения Вуди и его друзей" (0+)
06.35 М/с "Тролли. Праздник продолжается!" (6+)
07.00 М/с "Три кота" (0+)
07.30 М/с "Царевны" (0+)
07.55, 11.05 Шоу "Уральских пельменей" (16+)
09.00 "Рогов в деле" (16+)
10.05 "Русские не смеются" (16+)
11.30, 14.25 Х/ф "Гарри Поттер и Дары смерти" (16+)
17.00 "Полный блэкаут" (16+)
18.00 М/ф "Моана" (6+)
20.05 Х/ф "Аквамен" (12+)
22.55 Х/ф "Люди Икс. Апокалипсис" (12+)
01.45 Х/ф "Ночной беглец" (18+)
03.35 "Шоу выходного дня" (16+)
05.05 М/ф "Трое на острове" (0+)
05.20 М/ф "Миллион в мешке" (0+)

Россия 2

08.00, 14.20 Профессиональный бокс. Джермалл Чарло против Сергея Деревянченко. Бой за титул чемпиона мирав среднем весе по версии WBC (16+)
09.00, 12.25, 13.50, 15.15, 18.00, 01.00 Все на Матч! (12+)
11.00 Смешанные единоборства. Fight Nights. Шамиль Амиров против Дмитрия Бикрёва (16+)
12.50 Формула-2. Гран-при России. Гонка 2 (0+)
14.15, 20.25 Новости
15.55, 02.00 Формула-1. Гран-при России (0+)
18.25 Футбол. Чемпионат Германии. "Хоффенхайм" - "Бавария" (0+)
20.30 Футбол. Тинькофф Российская Премьер-лига. ЦСКА - "Локомотив" (Москва) (0+)
23.00 "После футбола с Георгием Черданцевым" (12+)
00.40 Специальный репортаж "Формула-1 в России" (12+)
04.00 "Команда мечты" (12+)
04.30 Д/с "Высшая лига" (12+)
05.00 Автоспорт. NASCAR. Лас-Вегас (0+)

Звезда

06.05 Д/с "Оружие Победы" (6+)
06.20 Х/ф "30-го уничтожить" (12+)
09.00 Новости недели
09.25 "Служу России" (12+)
09.55 "Военная приемка" (6+)
10.45 "Скрытые угрозы. Альманах №33" (12+)
11.30 Д/с "Секретные материалы. Молчание Сталина. Спор о Победе" (12+)
12.20 "Код доступа" (12+)
13.15 Специальный репортаж (12+)
14.00 Т/с "СМЕРШ. Умирать приказа не было" (16+)
18.00 Главное с Ольгой Беловой
19.25 Д/с "Легенды советского сыска" (16+)
22.45 Д/с "Сделано в СССР" (6+)
23.00 "Фетисов" Ток-шоу (12+)
23.45 Т/с "Тульский-Токарев" (16+)
04.05 Х/ф "Медовый месяц" (16+)
05.35 Д/с "Москва фронту" (12+)

ТВ3

06.00 Мультфильмы (0+)
07.30 "Рисуем сказки" (0+)
07.45 "Новый день"
08.15 Х/ф "Бетховен 2" (0+)
10.00 Х/ф "Твари Берингова моря" (16+)
12.00, 23.00 Х/ф "Золото Флинна" (16+)
14.00 Х/ф "Водный мир" (12+)
16.30 Х/ф "Мир Юрского периода" (16+)
19.00 Х/ф "Дрожь земли" (16+)
01.00 Х/ф "Челюсти" (16+)
02.15, 03.00, 03.45, 04.30, 05.15 "Тайные знаки" (16+)

АФИША ПОЗДРАВЛЕНИЯ

Бревнову Веру Васильевну
с 90-летием!
Рымникову Любовь Петровну
Терещенко Оксану Ивановну
с юбилеем!
Приятно пожелать того,
Что людям так необходимо:
Здоровья, радости земной
И жизни светлой и счастливой!
Совет ветеранов микрорайона

Мешкову Любовь Григорьевну
с юбилеем!
Живите, радуясь рассвету,
Гоните прочь печали тень,
Ведь ничего прекрасней нету,
Чем данный Богом новый день!
Совет ветеранов образования

Богорятских Татьяну Викторовну
Вараксина Виталия Александровича
Ведрову Надежду Тимофеевну
Кордюкову Лидию Яковлевну
Кузовникова Сергея Григорьевича
Ноговицину Надежду Михайловну
Стафееву Лидию Ивановну
с юбилеем!
Мы желаем на любом десятке
Оставаться вечно молодым,
Счастья мы вам
Желаем и здоровья,
И чтоб на всё хватало сил!
Совет ветеранов ИРМ

Иванову Валентину Сергеевну
Жилину Ангелину Павловну
с днём рождения!
А мы желаем в день рождения
Всего того, что так необходимо -
Здоровья, счастья и терпения,
Любви, достатка, вдохновения!
Совет ветеранов МСЧ 32

Егорова Александра Дмитриевича
Ланских Валерия Александровича
Мокина Валерия Александровича
Сухова Игоря Васильевича
с днём рождения в сентябре!
Желаем счастья и
здоровья крепкого,
семейного благополучия,
удачи и радости во всём!
Комитет ветеранов военной службы

Ахметшину Тамару Михайловну
Харитонову Тамару Николаевну
с юбилеем!
Брызгалову Любовь Николаевну
Кугель Марию Александровну
Соломеину Анну Ефремовну
с днём рождения!
Желаем крепкого здоровья,
Чтобы на всё хватало сил,
Чтоб каждый день обычной жизни
Вам только радость приносил!
Совет ветеранов ОРСа БАЭС “Общепит”

Ахметова Зуфара Исмаиловича
Кругликову Ларису Ивановну
Кузнецову Нину Васильевну
Фатыкова Ильхама Нурмахаметовича
Камку Василия Ивановича
с днём рождения!
Желаем, чтобы сердце пело,
Чтоб весна в душе цвела,
Чтоб спорилось любое дело,
Чтоб жизнь счастливою была!
Совет ветеранов БГЭ

Привалова Анатолия Ивановича
с юбилеем!
Варкентина Петра Ивановича
с днём рождения!
Желаем вам всего,
Чем жизнь богата:
В труде успехов, счастья,
Долгих лет,
Пусть вам всегда
Сопутствует удача,
Пускай не будет в вашей жизни бед!
Ассоциация жертв политических репрессий

Кавардакову Людмилу Александровну
Морозову Лидию Дмитриевну
с днём рождения!
Сегодня пожелать
Спешим вам счастья,
Пусть будет путь ваш
Солнышком залит,
И стороной обходят все ненастья,
Удача пусть всегда благоволит!
Совет ветеранов д.Боярка

Евдокимова Михаила Ивановича
Язову Людмилу Георгиевну
с днём рождения!
Снова настал день рождения,
И мы хотим вам пожелать,
Радости, счастья, здоровья,
Огорчений и горя не знать!
Совет ветеранов д.Курманка

Смирнова Фёдора Алексеевича
Медина Иосифа Сергеевича
Паршеву Елену Ивановну
с юбилеем!
Фомина Александра Ивановича
Унисихину Любовь Владимировну
Анкудинову Людмилу Павловну
Симонова Геннадия Ивановича
с днём рождения!
Пусть проходят годы вереницей,
Главное - душою не стареть
И отменное здоровье
Годы долгие иметь!
Совет ветеранов с.Мезенское

Направить заявление на получение ИНН можно онлайн

Возможность направить заявление на получение ИНН в режиме онлайн представляет сайт ФНС России с помощью электронного сервиса «Подача заявления физического лица о постановке на учёт». Для этого необходимо заполнить экранную форму заявления и направить его в любой налоговый орган ФНС России, по своему выбору.

Чтобы забрать готовое свидетельство, потребуется лично посетить указанную в заявлении налоговую инспекцию с документом, удостоверяющим личность и адрес регистрации.

МИФНС России №29 по Свердловской области

Дорога к «Зодиаку» обеспечена

И.о. Белоярского межрайонного прокурора **Максимом Козновым** совместно с Уполномоченным по правам человека в Свердловской области **Татьяной Мерзляковой** 9.09.2020 осуществлён выезд в коттеджный посёлок «Зодиак» (Белоярский район) в целях проверки доводов обращения жителей коттеджного поселка, поступившего в аппарат Уполномоченного по правам человека в Свердловской области, об отсутствии проезда к жилым домам, перекрытии дорог.

В ходе проверки установлено, что в настоящее время доступ к жилым домам обеспечен, дороги для движения транспортных средств открыты.

Ранее Белоярской межрайонной прокуратурой проведена проверка по обращению жителей коттеджного посёлка «Зодиак» о незаконном ограничении жителями д.Гусева проезда к жилым домам, находящимся в коттеджном посёлке.

Земельные участки, на которых образован коттеджный посёлок «Зодиак»,сформированы в 2013 году, дорога, по которой возможен проезд в коттеджный посёлок, не была установлена. Межрайонной прокуратурой инициировано совещание с участием глав городского округа Заречный, Белоярского городского округа, представителей коттеджного посёлка «Зодиак», по результатам которого приняты меры к разрешению возникшей ситуации.

Постановлением главы Белоярского городского округа от 27.08.2020 установлен публичный сервитут на земельные участки, расположенные в д.Гусева, чтобы обеспечить проезд через земельные участки к коттеджному посёлку «Зодиак».

Администрацией Белоярского городского округа проводятся мероприятия по оформлению права муниципальной собственности на автомобильную дорогу со стороны ул.Восточная д.Гусева, что также позволит включить дорогу в реестр муниципальной собственности и обеспечить проезд по спорному участку.

Ситуация находится на контроле Белоярской межрайонной прокуратуры.

Анна ПРЯДЕИНА,
помощник Белоярского межрайонного прокурора

Помним, скорбим…

Местное отделение Свердловской областной общественной организации ветеранов, пенсионеров городского округа Заречный, совет организации «Память сердца. Дети погибших защитников Отечества» выражают искреннее соболезнование семье, друзьям, близким ушедшей из жизни

Галины Петровны Чухонцевой.

---

11 сентября на 86 году ушла из жизни **Нина Сергеевна Ланских**.

Жители Гагарки и Мезенского прекрасно знали эту интеллигентную, разносторонне образованную женщину. Многие годы она работала в Гагарской, а потом в Мезенской школах учителем начальных классов. Бывшие ученики, их родители, коллеги-педагоги помнят её как хорошего, доброго учителя и прекрасного, душевного человека.

Нина Сергеевна останется в нашей памяти добрым, внимательным человеком, нежной, заботливой мамой и бабушкой.

Выражаем глубокое соболезнование её семье, близким, родственникам.

Эта замечательная женщина навсегда останется в памяти всех, кто её знал…

Совет ветеранов образования

Интернет-сайт:
zar-yarmarka.ru
Адрес редакции: г. Заречный,
ул. Алещенкова, 1-4 (домофон “4”)
Телефоны: (34377) 7-25-95, 7-61-23

№38 (1279) 17 сентября 2020 г.
Приём объявлений на купонах или
после 17.00 (автоответчик) (34377) **7-25-95**

(12+) 17

зареченская ярмарка

ОБЪЯВЛЕНИЯ РЕКЛАМА

НЕДВИЖИМОСТЬ

ПРОДАМ

- 1-комнатную квартиру г. Заречный, ул. Ленина 30, 7/9 эт. 21 кв.м. Цена 850 т.р. Торг. Фото на сайте ЦНСтатуС.рф https://vk.com/qphome Тел: 8-950-649-55-62,7-40-22.
- 1-комнатную квартиру г. Заречный, ул. Лермонтова 27 А. 4/4 эт. 13 кв.м. Ремонт. Цена 350 000 т.р. Фото на сайте ЦНСтатуС.рф https://vk.com/qphome Тел: 8-982-672-62-04, 7-40-22
- 1-комнатную квартиру г. Заречный, ул. Лермонтова 29 А. 3/4 эт. 13 кв.м. Идеальный ремонт. Цена 450 т.р. Фото на сайте ЦНСтатуС.рф Https://vk.com/qphome Тел: 8-982-672-62-04, 7-40-22
- 1-комнатную квартиру г. Заречный, ул. Победы, д. 7, 5/10 эт. (выбор этажа возможен, дом сдан 32 кв.м. Цена 1 440 т.р. Фото на сайте ЦНСтатуС.рф Https://vk.com/qphome Тел: 8-982-672-62-04, 7-40-22
- 1-комнатную квартиру г. Заречный, ул. Победы, д. 7, 5/10 эт. (выбор этажа возможен, дом сдан 33 кв.м. Цена 1 489 950 р. Фото на сайте ЦНСтатуС.рф https://vk.com/qphome Тел: 8-982-672-62-04, 7-40-22
- 1-комнатную квартиру г. Заречный, ул. Победы, д. 7, 5/10 эт. (выбор этажа возможен, дом сдан) 38,5 кв.м. Цена 1 579 320 р. Фото на сайте ЦНСтатуС.рф https://vk.com/qphome Тел: 8-982-672-62-04, 7-40-22
- 1-комнатную квартиру г. Заречный, ул. Победы, д. 7, 5/10 эт. (выбор этажа возможен, дом сдан 37,5 кв.м. Цена 1 535 040 р. Фото на сайте ЦНСтатуС.рф https://vk.com/qphome Тел: 8-982-672-62-04, 7-40-22
- 1-комнатную квартиру г. Заречный, ул. Победы, д. 7, 5/10 эт. (выбор этажа возможен, дом сдан) 37 кв.м. Цена 1 524 380 р. Фото на сайте ЦНСтатуС.рф https://vk.com/qphome Тел: 8-982-672-62-04, 7-40-22
- 1-комнатную квартиру г. Заречный, ул. Таховская 8, 4/5 эт. 30 кв.м. Цена 1 300 т.р. Фото на сайте ЦНСтатуС.рф https://vk.com/qphome Тел: 8-982-649-55-62, 7-40-22
- 1-комнатную квартиру - студия г. Заречный, ул. Сиреневая. 28 кв.м. 3/3 эт. Цена 1 258 433 руб. Фото на сайте ЦНСатуС.рф https://vk.com/qphomeТел: 8-950-649-55-62, 7-40-22.
- 1-комнатную квартиру г. Березовский, Новая, 11а, сп, 4/5, 1750000, Тел: 8-922-1693366
- 1-комнатную квартиру г. Заречный, ул. Сиреневая. 35,5 кв.м. 2/3 эт. Цена 1 667 090 руб. Фото на сайте ЦНСатуС.рф https://vk.com/qphomeТел: 8-950-649-55-62, 7-40-22.
- 1-комнатную квартиру Екатеринбург ул. Фролова ВИЗ, 8/16 эт. 48кв.м. Цена 4250 т.р. Фото на сайте ЦНСатуС.рф https://vk.com/qphomeТел: 8-912-690-0909, 7-40-22.
- 1-комнатную квартиру Екатеринбург, ЖБИ, Сыромолотова, 26/1, 10/16, 2680000, Тел: 8-922-1693366
- 1-комнатную квартиру Екатеринбург, Пионерский, Советская, 53, 1/5, 2450000, Тел: 8-922-1693366
- 1-комнатную квартиру Екатеринбург, Пионерский, Учителей, 20, 2/16, 3290000, Тел: 8-922-1693366
- 1-комнатную квартиру с. Большебрусянское,Кирова, 96 1/2, кирпич, 990000, торг, Тел: 8-922-1693366
- 1-комнатную квартиру студия, ЖК Светлый, 20 кв.м., сдаётся 3 кв. 2022 года, Цена от 1400000 руб. Фото на сайте ЦНСатуС.рф Https://vk.com/qphome Тел: 8-950-649-55-62, 7-40-22.
- 1-комнатную квартиру студия, ЖК Светлый, Химмаш, 40 кв.м., сдаётся 3 кв. 2022 года, Цена от 2400000 руб. Фото на сайте ЦНСатуС.рф Https://vk.com/qphome Тел: 8-950-649-55-62, 7-40-22.
- 1-комнатную квартиру ул. 9 Мая д.6, 1/4 эт. 30 кв.м. Цена 1300 т.р. Возможен обмен на 3х комнатную в старом посёлке на 1 этаже. Фото на сайте ЦНСатуС.рф https://vk.com/qphomeТел: 8-912-690-0909, 7-40-22.
- 1-комнатную квартиру-студия, ЖК Светлый, Химмаш, 19,1-22,5 кв.м., 8, 9 очередь, срок сдачи 3 кв. 2022 года, от 1400000 руб. РАССРОЧКА. Тел: 8-922-1693366
- 1-комнатную квартиру 40,8 кв.м, 5 этаж, 1600 000 руб., г. Заречный, ул. Уральская, 24, собственник. Тел: 8-919-3628817

ЦЕНТР СТАТУС
НЕДВИЖИМОСТИ **г. Заречный**
ул. Кузнецова, д.16 (вход с улицы)
тел: 7-40-22, 8(912)2131-820
сайт: ЦНСтатуС.рф

- 1-комнатную квартиру 40,8 кв.м, 5 этаж, 1600 000 руб., г. Заречный, ул. Уральская, 24. Тел: 8-919-3628817
- 1-комнатную квартиру в 3-х квартирном коттедже, 39,1 кв.м, в с. Кочневское Белоярского района, отопление и горячая вода от газового котла, санузел раздельный, холодная вода и канализация централизованные, огород 3 сотки, разработан, овощная яма, общая площадь земельного участка вместе с надворными постройками 6 соток, 1100 000 руб. Тел: 8-908-9260841
- 1-комнатную квартиру в новом доме с. Косулино, благоустроенный двор, большая лоджия, 31.7 кв.м. Тел: 8-912-2434566
- 1-комнатную квартиру п. Инструментальный, 39 кв.м, ул. Свободы д. 47, 3/3, чистая, уютная, лоджия застеклена или меняю на 1-комнатную квартиру по ул. Ленина, 28, 30, 18 кв.м. Варианты. Тел:8-902-5865181
- 1-комнатную квартиру по ул. Алещенкова, 26, отличное состояние. 1800 000 руб. Тел: 8-952-7275017
- 1-комнатную квартиру по ул. Ленина, 30, 29 кв.м, 1 этаж, пластиковые окна, металлическая дверь, счетчики на воду и электричество, новая электропроводка, сделан косметический ремонт, новая сантехника, кафель, большой 3-х створчатый шкаф-купе в подарок! Очень удобное расположение: можно под магазин или офис, цена договорная, собственник. Тел: 8-950-6541444
- 1-комнатную квартиру, (комната в двухкомнатной квартире) г.Заречный, ул.Ленина, д.31, площадь 12.7 кв.м, 4 этаж. Цена: 650 000 руб. Тел:8-912-687-30-30
- 1-комнатную квартиру, г.Заречный, ул.Кузнецова, д.20, площадь 34,3 кв.м, 9 этаж, сделан хороший ремонт, возможна ипотека, мат.капитал. Ипотека без первоначального взноса. Цена: 1 650 000 рублей. Тел:8-950-198-04-60
- 1-комнатную квартиру, г.Заречный, ул.Курчатова, д.2, площадь 30.8 кв.м, 3 этаж, ремонт с мебелью. Цена: 1 650 000 руб. Тел:8-912-687-30-30
- 1-комнатную квартиру, г.Заречный, ул.Курчатова, д.21, площадь 32 кв.м, 5 этаж, возможна ипотека без первоначального взноса, мат.капитал. Цена: 1 300 000 рублей. Тел:8-912-687-30-30
- 1-комнатную квартиру, г.Заречный, ул.Лазурная, д.12, площадь 25 кв.м, 1 этаж, сделан хороший ремонт, возможна ипотека, мат.капитал. Ипотека без первоначального взноса. Цена: 1 035 000 рублей. Тел:8-950-198-04-60
- 1-комнатную квартиру, г.Заречный, ул.Ленина, д.14, площадь 30,1 кв.м, 3 этаж, в хорошем состоянии, возможна ипотека, мат.капитал. Цена: 1 350 000 рублей. Тел:8-950-198-04-60
- 1-комнатную квартиру, г.Заречный, ул.Ленинградская, д.13, площадь 37,7 кв.м, 1 этаж, требуется ремонт, возможна ипотека, мат.капитал. Цена: 1 650 000 рублей. Тел:8-950-198-04-60
- 1-комнатную квартиру, г.Заречный, ул.Невского, д.1, площадь 31.8 кв.м, 1 этаж. Ремонт. Ипотека без первоначального взноса. Цена: 1 250 000 руб. Тел:8-912-687-30-30
- 1-комнатную квартиру, г.Заречный, ул.Рассветная, д.5, площадь 35.8 кв.м, 1 этаж, ремонт. Цена: 1 350 000 руб. Тел:8-912-687-30-30
- 1-комнатную квартиру, г.Заречный, ул.Уральская, д.26, площадь 40,5 кв.м, 3 этаж, требуется косметический ремонт, возможна ипотека, мат.капитал. Ипотека без первоначального взноса. Цена: 1 500 000 рублей. Тел:8-950-198-04-60
- 1-комнатную квартиру, г.Заречный, ул.Уральская, д.26, площадь 40,7 кв.м, 9 этаж, возможна ипотека, мат.капитал. Цена: 1 550 000 рублей. Тел:8-912-687-30-30
- 1-комнатную квартиру, г.Заречный, ул.Энергетиков, д.10, улучшенная планировка, площадь 36.6 кв.м, 2 этаж. Цена: 1 650 000 руб. Тел:8-912-687-30-30
- 1-комнатную квартиру, д.Курманка, ул.Юбилейная, д.8, площадь 33 кв.м, 2 этаж, хорошее состояние, свежий ремонт, в подарок 2 сотки земли. Цена: 1 050 000 руб. Тел:8-902-274-00-11
- 1-комнатную квартиру, п.Белоярский, ул.Привокзальная, д.2, площадь 25 кв.м, (ст.Баженово), можно под материнский капитал. Цена: 450 000 руб. Тел:8-912-220-96-94
- 1-комнатную квартиру, п.Белоярский, ул.Юбилейная, д.36, площадь 33 кв.м, солнечная сторона, хорошее состояние, косметический ремонт, быстрое освобождение. Цена: 1 050 000 руб. Тел:8-902-274-00-11
- 1-комнатную квартиру, с.Мезенское, ул.Санаторная, д.11, площадь 28.1 кв.м, 1 этаж . Цена: 600 000 руб. Торг. Тел:8-912-687-30-30
- 1-комнатную квартиру, с.Черноусово, ул.Набережная, д.12, площадь 40 кв.м, центральное отопление, можно под материнский капитал. Цена: 270 000 рублей. Тел:8-912-220-96-94
- 1-комнатную квартиру, ул. Рассветная, д.9, 28 кв.м, 1 550 000 руб., 1й этаж в отличном состоянии. Работаем с материнским капиталом, даже если ребенку нет 3х лет. Дом 3х-этажный, всегда есть свободные места для парковки автомобиля. Большая детская площадка во дворе. В шаговой доступности магазины «Лазурный» ("Магнит", "Монетка", "Пятерочка"), автобусные остановки, школа, детские сады. Тел: 89826651667 Татьяна
- 1-комнатную квартиру-студию по ул. Рассветная, 11, новый дом, очень теплая, 25 кв.м, 3 этажный дом, 2 этаж, 1300 000 руб., торг. Тел: 8-912-6091920
- 1-комнатную квартиру-студию, г.Заречный, ул.Кузнецова, д.20, площадь 36 кв.м, 2 этаж, ремонт. Цена: 1 600 000 руб. Тел:8-912-687-30-30
- 1-комнатную квартиру-студию, г.Заречный, ул.Рассветная, д.9, площадь 25.6 кв.м, 3 этаж. Цена: 1 150 000 руб. Тел:8-912-687-30-30
- 1-комнатную квартиру-студию, ул. Рассветная, д.7, 27 кв.м, 1 300 000 руб., 3й этаж в отличном состоянии, в санузле выложена плитка на стенах, установлена ванна. Остается кухонный гарнитур, втроенная плита, мебель в сан узле (по желанию). Дом сдан в 2014 году, 3х-этажный, всегда есть свободные места для парковки автомобиля. Большая детская площадка во дворе. В шаговой доступности магазины «Лазурный» ("Магнит", "Монетка", "Пятерочка"), автобусные остановки, школа, детские сады. Тел: 89826651667 Татьяна
- 1-комнату г. Заречный, ул. Ленина 31, 1/5 эт. 12 кв.м. Цена 350 т.р.!!!! Фото на сайте ЦНСтатуС.рфhttps://vk.com/qphome Тел: 8-950-649-55-62,7-40-22.
- 1-комнату г. Заречный, ул. Ленина 31, 2/5 эт. 12 кв.м. Цена 475 т.р. Фото на сайте ЦНСтатуС.рф Https://vk.com/qphomeТел: 8-950-649-55-62, 7-40-22
- 2-х комнатную квартиру г. Заречный, ул. Кузнецова 24А, 5/5 эт. 44 кв.м. Цена 2 450 т.р. Фото на сайте ЦНСтатуС.рф

https://vk.com/qphome Тел: 8-982-649-55-62, 7-40-22

- 2-х комнатную квартиру г. Заречный, ул. Победы 22, 5/10 эт. 55 кв.м. Цена 2850 т.р. Фото на сайте ЦНСтатуС.рф https://vk.com/qphome Тел: 8-912-2131-820, 7-40-22.
- 2-х комнатную квартиру г. Заречный, ул. Победы, д. 7, 5/10 эт. (выбор этажа возможен, дом сдан) 41 кв.м. Цена 1 746 030 р. Фото на сайте ЦНСтатуС.рф https://vk.com/qphome Тел: 8-982-672-62-04, 7-40-22
- 2-х комнатную квартиру г. Заречный, ул. Победы, д. 7, 5/10 эт. (выбор этажа возможен, дом сдан) 53 кв.м. Цена 2 168 496 р. Фото на сайте ЦНСтатуС.рф https://vk.com/qphome Тел: 8-982-672-62-04, 7-40-22
- 2-х комнатную квартиру г. Заречный, ул. Победы, д. 7, 5/10 эт. (выбор этажа возможен, дом сдан) 61 кв.м. Цена 2 426 292 р. Фото на сайте ЦНСтатуС.рф https://vk.com/qphome Тел: 8-982-672-62-04, 7-40-22
- 2-х комнатную квартиру г. Заречный, ул. Победы, д. 7, 5/10 эт. (выбор этажа возможен, дом сдан) 65 кв.м. Цена 2 860 000 р. Фото на сайте ЦНСтатуС.рф https://vk.com/qphome Тел: 8-982-672-62-04, 7-40-22
- 2-х комнатную квартиру г. Заречный, ул. Таховская 4, 5/5 эт. 44 кв.м. Цена 1 690 т.р. Фото на сайте ЦНСтатуС.рф https://vk.com/qphome Тел: 8-912-690-0909, 7-40-22
- 2-х комнатную квартиру в г. Заречном, ул. Ленинградская д.15, 5/5 эт. 52 кв.м Фото на сайте ЦНСатуС.рф Https://vk.com/qphome Цена 2 млн.750 т.р. Тел: 8-950-649-55-62, 7-40-2
- 2-х комнатную квартиру в г. Заречном, ул. Ленинградская д.27, 9 эт. 56 кв.м.+ две лоджии Фото на сайте ЦНСатуС.рф https://vk.com/qphome Цена 3 млн.200 т.р. Тел: 8-950-649-55-62, 7-40-22
- 2-х комнатную квартиру в г. Заречном, ул. Ленинградская д.27, 9 эт. 56кв.м.+ две лоджии Фото на сайте ЦНСатуС.рф https://vk.com/qphome Цена 3 млн.200 т.р. Тел: 8-950-649-55-62, 7-40-22
- 2-х комнатную квартиру в г. Ирбите, 2 этаж, солнечная сторона, рядом ДК «Костевича», стадион. Тел: 8-912-6885911
- 2-х комнатную квартиру в д. Курманка, 41 кв.м, по ул. Гагарина, 3, 2 этаж, косметический ремонт, пластиковые окна, натяжной потолок, железная дверь, с мебелью или меняю на Заречный. Рассмотрю любые варианты. Тел: 8-982-6214713
- 2-х комнатную квартиру в мкр. Муранитный, 2 этаж из 2-х, 43 кв.м, 800 000 руб. Тел: 8-922-2987911
- 2-х комнатную квартиру в новостройке, г.Заречный, ул.Кузнецова, д.20, площадь 73 кв.м, 13 этаж, отделка под чистовую. Цена: 3 000 000 руб. Тел:8-912-687-30-30
- 2-х комнатную квартиру в п. Белоярский, ул. Молодежная, Фабрика, 44,1 кв.м, 1 этаж, 1000 000 руб., торг. Тел: 8-912-6554087
- 2-х комнатную квартиру в п.Белоярский, ул.Санаторий Кристалл, д.12, 1 этаж, площадь 50 кв.м, квартиру с ремонтом в отличном состоянии, остается кухня и мебель. Цена: 1 350 000 руб. Тел:8-912-220-96-94
- 2-х комнатную квартиру в с. Брусянтское, ул. Новая , 1/1 эт. 42 кв.м. Хороший ремонт ! Газовый котёл. Дом на 4 квартиры. Цена 1450 тр. Торг. Свой участок земли , гараж, стайки. Тел: 8-950-649-55-62, 7-40-22.Фото на сайте ЦНСтатуС.рф https://vk.com/qphome
- 2-х комнатную квартиру г. Березовский, Красных Героев, 9, 5/5, 2300000, Тел: 8-922-1693366
- 2-х комнатную квартиру г. Заречный, ул. Сиреневая. 52,37 кв.м. 3/3 эт. Цена 2 461 390 руб. Фото на сайте ЦНСатуС.рф https://vk.com/qphomeТел: 8-950-649-55-62, 7-40-22.
- 2-х комнатную квартиру г. Заречный, ул. Сиреневая. 57,6 кв.м. 2/3 эт. Цена 2 707 200 руб. Фото на сайте ЦНСатуС.рф https://vk.com/qphomeТел: 8-950-649-55-62, 7-40-22.
- 2-х комнатную квартиру г. Заречный, ул. Сиреневая. 66,33 кв.м. 2/3 эт. Цена 3 117 510 руб. Фото на сайте ЦНСатуС.рф https://vk.com/qphomeТел: 8-950-649-55-62, 7-40-22.
- 2-х комнатную квартиру г.Артёмовский, ул. Садовая 3.49 кв.м, 1/5 этаж.Фото на сайте ЦНСатуС.рф Https://vk.com/qphome Цена 1 450 000 руб. Тел: 8912-690-0909, Денис.
- 2-х комнатную квартиру Екатеринбург, Широкая речка, Хрустальногорская, 84, 8/12, 3900000, Тел: 8-922-1693366
- 2-х комнатную квартиру ЕКБ Уп, ул.Советская, 43. 3550000, Тел: 8-922-1693366
- 2-х комнатную квартиру по ул. Курчатова, 21, 44 кв.м, 1 этаж, комнаты изолированные, хорошее состояние, 1900 000 руб. Тел: 8-950-1946956
- 2-х комнатную квартиру улучшенной планировки, с.Кочневское, Белоярский район, ул.Урожайная, д.5, площадь 53 кв.м, 1 этаж, лоджия. Цена: 1 400 000 руб, торг. Тел:8-912-687-30-30
- 2-х комнатную квартиру, 39 кв.м., 1 этаж, в с. Мезенское. Тел: 8-912-6246322
- 2-х комнатную квартиру, 43,8 кв.м, 3 этаж из 3-х, установлены сейф-двери, окна пластиковые, балкон застеклен, счетчики, частичный ремонт, дом кирпичный, после капитального ремонта, собственник, 2100 000 руб., по ул. Лермонтова, 21. Тел: 8-908-6360475
- 2-х комнатную квартиру, г.Заречный, ул.Клары Цеткин, д.9, площадь 44 кв.м, 3 этаж. Ремонт. Цена: 1750 000 руб. Тел:8-912-687-30-30
- 2-х комнатную квартиру, г.Заречный, ул.Курчатова, 23, площадь 44кв.м, 1 этаж, в хорошем состоянии. Цена: 1 900 000 руб. Тел:8-912-687-30-30
- 2-х комнатную квартиру, г.Заречный, ул.Мира, д.40, площадь 63.4 кв.м, 7 этаж, в хорошем состоянии, балкон. Цена: 2 850 000 руб. Тел:8-912-687-30-30
- 2-х комнатную квартиру, г.Заречный, ул.Олимпийская, ЖК «Лесная Сказка», площадь 63 кв.м, 3 этаж, отделка под чистовую. Цена: 2 690 000 руб. Тел:8-912-687-30-30
- 2-х комнатную квартиру, г.Заречный, ул.Энергетиков, д.6, площадь 51.8 кв.м, 7 этаж, прямая, в хорошем состоянии, балкон. Цена: 2 150 000 руб. Ипотека Сбербанк. Тел:8-912-687-30-30
- 2-х комнатную квартиру, п.Белоярский, ул.Молодежная, (Фабрика), площадь 40 кв.м, 1 этаж, хорошее состояние, кухня остается. Цена: 780 000 руб. Тел:8-912-220-96-94
- 2-х комнатную квартиру, п.Белоярский, ул.Юбилейная, д.6а, площадь 41 кв.м, 1 этаж, освобождена и готова к продаже, возможна ипотека, мат.капитал. Цена: 1 170 000 руб. Тел:8-902-274-00-11
- 3-х комнатную квартиру г. Заречный, ул. Победы, д. 7, 5/10 эт. (выбор этажа возможен, дом сдан) 74,5 кв.м. Цена 3 570 000 р. Фото на сайте ЦНСтатуС.рф https://vk.com/qphome Тел: 8-982-672-62-04, 7-40-22
- 3-х комнатную квартиру 2х уровневую в г. Заречном, ул. Ленинградская д.27, 10 эт. 80 кв.м.Фото на сайте ЦНСатуС.рф https://vk.com/qphomeЦена 4млн.150 т.р. Тел: 8-950-649-55-62, 7-40-22.
- 3-х комнатную квартиру Белоярский,Транспортников, 1/1 эт, 72 кв.м. ½ дома со своим участком. Участок с насаждениями, разработан. Тихая улица.Рядом магазины и поликлиника. Цена 3,2 млн.руб. Фото на сайте ЦНСатуС.рф https://vk.com/qphome Тел: 8-950-649-55-62, 7-40-22
- 3-х комнатную квартиру в г. Заречном, ул. Таховская д.5, 5/5 эт. 62 кв.м.Цена 2500 тр.Фото на сайте ЦНСатуС.рф https://vk.com/qphomeТел: 8-950-649-55-62, 7-40-22.
- 3-х комнатную квартиру г. Заречный, ул. Кузнецова, д.5, 3/5 эт, 62 кв.м.Цена 2550 тр. Фото на сайте ЦНСатуС.рф https://vk.com/qphomeТел: 8-950-649-55-62, 7-40-22.
- 3-х комнатную квартиру г. Заречный, ул. Лазурная, д.7, 1/3 эт, 75 кв.м. Цена 4млн.руб. Фото на сайте ЦНСатуС.рф https://vk.com/qphomeТел: 8-912-247-2348, 7-40-22.
- 3-х комнатную квартиру г. Заречный, ул. Мира , д.9а, 1/4 эт, 72 кв.м.Цена 3500 тр. Фото на сайте ЦНСатуС.рф https://vk.com/qphomeТел: 8-950-649-55-62, 7-40-22.
- 3-х комнатную квартиру г. Заречный, ул. Сиреневая. 71, 05 кв.м. 1/3 эт. Цена 3 339 350 руб. Индивидуальный вход. Фото на сайте ЦНСатуС.рф Https://vk.com/qphome Тел: 8-950-649-55-62, 7-40-22.
- 3-х комнатную квартиру г. Заречный, ул. Сиреневая. 91 кв.м. 1/3 эт. Цена 4 255 850 руб. Индивидуальный вход. Фото на сайте ЦНСатуС.рф Https://vk.com/qphome Тел: 8-950-649-55-62, 7-40-22.
- 3-х комнатную квартиру Екатеринбург, ЖБИ, Сыромолотова, 7, 1/10, 4500000, Тел: 8-922-1693366
- 3-х комнатную квартиру Екатеринбург, Компрессорный, Латвийская, 38, 1/5, 285000, Тел: 8-922-1693366
- 3-х комнатную квартиру Екатеринбург, ЮЗ, б-р Денисова-Уральского, 8, уп, 9/9, 4100000, Тел: 8-922-1693366
- 3-х комнатную квартиру Мельзавод, Мельничная д. 7, 2/3 эт, 67 кв.м. Цена 1,5 млн.руб. Есть участок на Белинского с домом . Один собственник . Участок с домом 1300 тр. Фото на сайте ЦНСатуС.рф https://vk.com/qphome Тел: 8-950-649-55-62, 7-40-22
- 3-х комнатную квартиру п. Белоярский ул. Центральная, д.29, 2/3 эт, 73 кв.м. Цена 2 050 тыс..руб. Фото на сайте ЦНСатуС.рф https://vk.com/qphome Тел: 8-950-649-55-62, 7-40-22
- 3-х комнатную квартиру Фабрика, ул. Свободы, д.46, 2/3 эт, 62 кв.м. Цена 1,5 млн.руб. Фото на сайте ЦНСатуС.рф https://vk.com/qphome Тел: 8-982-672-62-04, 7-40-22
- 3-х комнатную квартиру, г.Заречный, ул.Клары Цеткин, д.23, площадь 60,8 кв.м, 1 этаж, сделан хороший ремонт, или обмен на однокомнатную квартиру в районе площади. Возможна ипотека, мат.капитал. Цена: 2 450 000 рублей. Тел:8-950-198-04-60
- 3-х комнатную квартиру, г.Заречный, ул.Клары Цеткин, д.23, площадь 58 кв.м, 5 этаж, требуется ремонт. Возможна ипотека, мат.капитал. Цена: 2 000 000 рублей. Тел:8-950-198-04-60
- 3-х комнатную квартиру, г.Заречный, ул.Курчатова, д.31, корп.2, площадь 51 кв.м, 2 этаж высокий, хорошее состояние, пластиковые окна, балкон остеклен, ванная выложена плиткой. Помощь в оформлении ипотеке. Цена: 2 400 000 руб. Тел:8-950-198-04-60
- 3-х комнатную квартиру, п.Белоярский, ул.Ломоносова, д.8 (ст.Баженово), площадь 59 кв.м, хорошее состояние, пластиковые окна, новая сантехника, дом после кап.ремонта, дополнительно имеется гараж, кухня в подарок. Цена: 1 000 000 руб. Тел:8-902-274-00-11
- 3-х комнатную квартиру, п.Белоярский, ул.Центральная, д.31, площадь 63 кв.м, квартиру с ремонтом в хорошем состоянии, заменено все, окна, двери, полы, сантехника, большая лоджия остеклена. Цена: 2 250 000 руб. Тел:8-902-274-00-11
- 3-х комнатную квартиру, п.Белоярский, ул.Юбилейная, д.18, площадь 63.6 кв.м, 3 этаж, комнаты раздельные. Цена: 1 550 000 руб. Тел:8-912-687-30-30
- 3-х комнатную квартиру, п.Белоярский, ул.Юбилейная, д.35, площадь 60 кв.м, квартиру с ремонтом в хорошем состоянии, заменено все, окна, двери, полы, сантехника, большая лоджия остеклена. Цена: 2 450 000 руб. Тел:8-902-274-00-11
- 3-х комнатную квартиру, п.Гагарский разъезд, площадь 61,2 кв.м, 5 этаж, или обмен однокомнатную квартиру в г.Заречном. Возможна ипотека, мат.капитал. Цена: 1 500 000 рублей. Тел:8-950-198-04-60
- 3-х комнатную квартиру, п.Инструментальный, ул.Свободы, д.47, площадь 60,8 кв.м, 1 этаж, или обмен на дом. Возможна ипотека, мат.капитал. Цена: 1 400 000 рублей. Тел:8-950-198-04-60
- 3-х комнатную квартиру, с.Кочневское, (Белоярский район), ул.Урожайная, д.4, площадь 58 кв.м, 2 этаж, состояние хорошее, балкон остеклен, пластиковые окна. Цена: 1 400 000 руб. Тел:8-902-274-00-11
- 4-х комнатную квартиру в НОВОМ ЖК «МЕЧТА», дом комфорт-класса (в конце ул. Ленинградская). Застройщик ООО «Градстрой». Квартиры 111 кв.м. 1,2,3 этаж, два последних- витражное остекление лоджий. Свободная планировка, бесплатно делаем проект квартиры. Стоимость кв. со стандартной планировкой застройщика 4 815 000 руб. Под чистовую отделку. Рассрочка от застройщика до конца 2023 г. Ипотека без первоначального взноса. Работаем с материнским капиталом, даже если ребенку нет 3х лет. Офис продаж: ул. 9Мая,3. Тел: 7-16-61.
- 4-х комнатную квартиру в НОВОМ ЖК «МЕЧТА», дом комфорт-класса (в конце ул. Ленинградская). Застройщик ООО «Градстрой». Квартиры свободной планировки 99 кв.м., бесплатно делаем проект квартиры. 3 этаж, витражное остекление. Стоимость кв. со стандартной планировкой застройщика 4 492 000 руб. Под чистовую отделку. Рассрочка от застройщика до конца 2023 г. Ипотека без первоначального взноса. Работаем с материнским капиталом, даже если ребенку нет 3х лет. Офис продаж: ул. 9Мая,3. Тел: 7-16-61.
- 4-х комнатную квартиру в НОВОМ ЖК «МЕЧТА», дом комфорт-класса (в конце ул. Ленинградская). Застройщик ООО «Градстрой». Квартиры свободной планировки 94 кв.м., бесплатно делаем проект квартиры. 2этаж, витражное остекление лоджий. Стоимость кв. со стандартной планировкой застройщика 4 270 000 руб. Под чистовую отделку. Рассрочка от застройщика до конца 2023 г. Ипотека без первоначального взноса. Работаем с материнским капиталом, даже если ребенку нет 3х лет. Офис продаж: ул. 9Мая,3. Тел: 7-16-61.
- 4-х комнатную квартиру г. Белоярский, ул. Транспортников 11А. , 70 кв.м. 1/3 эт. Цена 1550 тр. Фото на сайте ЦНСатуС.рф https://vk.com/qphomeТел: 8-950-649-55-62, 7-40-22.
- 4-х комнатную квартиру г. Заречный, ул.Сиреневая. 114,4 кв.м. 1/3 эт. Цена 6 423 600 тр. Индивидуальный вход. Фото на сайте ЦНСатуС.рф https://vk.com/qphomeТел: 8-950-649-55-62, 7-40-22.
- 4-х комнатную квартиру Екатеринбург, ВИЗ, Фролова, 27, 1/10, 9500000, Тел: 8-922-1693366

• 4-х комнатную квартиру, г.Заречный, ул.Алещенкова, д.2, площадь 61,8 кв.м, 4 этаж, сделан хороший ремонт. Возможна ипотека, мат.капитал. Цена: 2 500 000 рублей. Тел:8-950-198-04-60

• 5-ти комнатную квартиру Екатеринбург, Пионерский, Учителей, 22, 1/10, 5300000, Тел: 8-922-1693366

• Дача Белоярский, ул. Рабочая 41А, 11 соток , разработано , ухожено. Фото на сайте ЦНСатуС.рф Https://vk.com/qphome тел: 8-950-649-55-62, 7-40-22.

• дом (1/2 часть), п. Белоярский, ул. Октябрьская, 49,6 кв.м., 2 комнаты, газ, вода, газовое отопление, земли 884 кв.м. Тел: 8-904-9802533

• Дом 2-х этажный, без внутренней отделки, площадью 164 кв.м, Белоярский район, п.Режик (дом в лесу). Цена: 800 000руб. Тел:8-912-220-96-94

• Дом благоустроенный 177 кв.м. 2 эт. в п. Гагарский разъезд Участок 10 сот. Цена 6800 тыс.руб.Фото на сайте ЦНСатуС.рф https://vk.com/qphome тел: 8-950-649-55-62, 7-40-22.

• Дом благоустроенный кирпичный 110 кв.м. 1 эт. в п. Белоярский, Крутиха, ул. Заречная. Участок 12 сот. Благоустроенная усадьба. Цена 4800 тыс.руб.Фото на сайте ЦНСатуС.рф Https://vk.com/qphome тел: 8-950-649-55-62, 7-40-22.

• Дом благоустроенный кирпичный 77 кв.м. в п. Белоярский, ул. Красный Октябрь. Участок 12 сот. Цена 3400тыс.руб.Фото на сайте ЦНСатуС.рф https://vk.com/qphome тел: 8-950-649-55-62, 7-40-22.

• Дом благоустроенный кирпичный 77 кв.м. в п. Белоярский, ул. Красный Октябрь. Участок 12 сот. Цена 3400 тыс.руб. Фото на сайте ЦНСатуС.рф Https://vk.com/qphome тел: 8-950-649-55-62, 7-40-22.

• Дом в г. Заречный, около автовокзала, кирпичный, 40 кв.м, высокие потолки, вода, отопление в доме, огород ухожен, Тел: 8-901-9496931

• Дом в д. Боярка, 20 кв.м. ул. Дачная, выход с огорода на речку. Земля 10 сот. Цена 1500 т.р. Фото на сайте ЦНСатуС.рф Https://vk.com/qphome Тел: 8-950-649-55-62, 7-40-22.

• Дом в д. Гагарка, квартал «УРАЛ», 100 кв.м, з/у 10сот ИЖС Цена 3500т.р. Фото на сайте ЦНСатуС.рф Https://vk.com/qphome Тел: 8-950-649-55-62,7-40-22.

• Дом в д. Гагарка, ул. Карла Маркса, 12, 15 соток, возможно расширение, хозпостройки, колодец, по улице газ, рядом речка, Белоярское водохранилище, магазин, школа, больница, досуговый центр. Тел: 8-982-6440489, 8-982-27130037

• Дом в д. Курманка, ул. Толмачёва, фундамент и баня из блоков (недострой) з/у 9соток. Цена 900 т.р. Фото на сайте ЦНСатуС.рф Https://vk.com/qphome Тел 8-950-649-55-62,7-40-22.

• Дом в Мельзавод ул. Белинского , 60 кв. м. Земельный участок 12 соток . Цена 1.300 тыс.руб. Река Фото на сайте ЦНСтатуС.рф https://vk.com/qphome Тел: 8-950-649-55-62, 7-40-22.

• Дом в Муранитка , 160 кв. м. Земельный участок 12 соток . Цена 2 850 тыс.руб. Фото на сайте ЦНСтатуС.рф Https://vk.com/qphome Тел: 8-950-649-55-62, 7-40-22.

• Дом в п. Белоярский, ул. Гагарина, Крутиха. 31 кв.м. З/у 16 сот. Газ по улице .Цена 550 т.р.Фото на сайте ЦНСатуС.рф https://vk.com/qphome Тел: 8-982-672-62-04, 7-40-22.

• Дом в п. Белоярский, ул. Ленина (рядом с остановкой Бутаково) 46 кв.м. Печь. З/у 16сот. разработан, теплица.Баня из блоков. Скважина. Цена 1млн. 150 тр. Фото на сайте ЦНСатуС.рф Https://vk.com/qphomeТел: 8-950-649-55-62, 7-40-22.

• Дом в п. Белоярский, ул. Лесная, благоустроенный, газ (котёл) 260 кв.м. З/у 10 сот. Цена 5 млн.Фото на сайте ЦНСатуС.рф https://vk.com/qphomeТел: 8-950-649-55-62, 7-40-22.

• Дом в п. Белоярский, ул. Свердлова, Крутиха. 37 кв.м. З/у 17сот. Цена 790 т.р.Фото на сайте ЦНСатуС.рф https://vk.com/qphome Тел: 8-950-649-55-62, 7-40-22.

• Дом в п.Белоярский, ул.Привокзальная, д.2, площадью 25 кв.м, (ст.Баженово), можно под материнский капитал. Цена: 450 000 руб. Тел:8-912-220-96-94

• Дом в с. Кочневское ,ул. Ленина, 60 кв. м., кирпич, ГАЗ в доме, з/у 18 сот. Цена 3300 тыс.руб.Фото на сайте ЦНСатуС.рф https://vk.com/qphome Тел: 8-982-672-6204, 7-40-22.

• Дом в с. Кочневское ,ул. Ленина,200 кв. м., ГАЗ по улице з/у 30 сот. Два дома на участке. Цена 2,999 тыс.руб.Фото на сайте ЦНСатуС.рф Https://vk.com/qphome Тел: 8-982-672-6204, 7-40-22.

• Дом в с. Малые Брусяны, ул.Ленина, 30 кв.м. , з/у 17 сот. Дом благоустроенный, пятистенник. участок разработан . Баня. Цена 2500 000 Фото на сайте ЦНСатуС.рф https://vk.com/qphome Тел: 8-982-672-6204, 7-40-22.

• Дом в с. Мезенское, ул. Главная, 60 кв. м. Земельный участок 15 соток . Цена 2,100 тыс.руб. Фото на сайте ЦНСтатуС.рф https://vk.com/qphome Тел: 8-950-649-55-62, 7-40-22.

• Дом в с. Мезенское, ул. Изумрудная, 160 кв. м. Земельный участок 10 соток . Цена 2,500 тыс.руб. Фото на сайте ЦНСтатуС.рф https://vk.com/qphome Тел: 8-8-982-672-62-04, 7-40-22.

• Дом в с. Мезенское, ул. Рабочая, 130 кв. м. з/у 10 сот. Цена 3 650 тр. Баня гараж насаждения Фото на сайте ЦНСатуС.рф https://vk.com/qphome Тел:8-950-649-55-62, 7-40-22.

• Дом в с. Мезенское, ул. Рабочая, 40 кв. м. з/у 15 сот. Цена 1400 тр.Фото на сайте ЦНСатуС.рф https://vk.com/qphome Тел:8-950-649-55-62, 7-40-22.

• Дом в центре города ул.Парковая, д.11, один этаж, деревянный, площадью 51.8, земля, банька, 10 соток земли, скважина, центральное отопление. Цена: 3 500 000 рублей. Торг. Тел:8-912-687-30-30

• Дом вс. Кочневское, ул. Ленина, баня, постройки, новый дом не введён в эксплуатацию (нет отделки внутри, коммуникации заведены) газ по улице, з/у 31 соток. Цена 2999999 р. Торг.Фото на сайте ЦНСатуС.рф Https://vk.com/qphome Тел 8-982-672-62-04,7-40-22.

• Дом Гагарский разъезд., 177 кв.м, благоустроенный дом. Большая усадьба. Цена 6800т.р. Фото на сайте ЦНСатуС.рф https://vk.com/qphomeТел: 8-950-649-55-62,7-40-22.

• Дом жилой два этажа новый из твин блока, без внутренней отделки, с.Мезенское, ул.Изумрудная, д.26, строили для себя, продаем в связи с переездом, есть скважина, баня с при строем. Цена: 3 600 000 рублей. Или меняю на квартиру. Тел:8-912-687-30-30

• Дом жилой новый из пеноблоков, без внутренней отделки, п.Белоярский, ул.Ленина, д.334«Б», (район поле чудес), площадь 78 кв.м, есть баня и скважина, огород 12 соток. Цена: 2 100 000 рублей. Тел:8-912-220-96-94

• Дом жилой, п.Белоярский, ул.Фабричная 17, (район Святой Источник), площадь 67 кв.м, есть хоз.постройки, огород 12 соток. Цена: 680 000 рублей. Тел:8-912-220-96-94

• Дом из бревна, с.Кочневское, Белоярский район, ул.Калинина, д.31, есть скважина, много разных хоз.построек, огород 36 соток, газовая труба проходит по фасаду дома, хорошее место для строительства нового дома. Цена: 1 000 000 руб, торг. Тел:8-902-274-00-11

• Дом из бревна, с.Мезенское, ул.Набережная, д.9, есть скважина, в доме горячая и холодная вода, баня, много разных хоз.построек, огород 19 соток, хорошее место для строительства нового дома. Цена: 1 100 000 руб, торг. Тел:8-950-198-04-60

• Дом кирпичный 160 кв.м. 2 эт. в п. Белоярский, ул. Фабричная. Газ в доме. Участок 12 сот. Цена 3500 тыс.руб.Фото на сайте ЦНСатуС.рф Https://vk.com/qphome тел: 8-950-649-55-62, 7-40-22.

• Дом кирпичный в п. Белоярский, 60 кв.м, благоустроенный, большая кухня, коридор, есть вода, отопление, по дому проходит газ, есть баня, гараж, теплица, хозяйственные постройки, огород 6 соток ухоженный, цена договорная при осмотре, или меняю на 1-комнатную квартиру новую. Тел: 8-908-6305407, 8-999-5697986

• Дом кирпичный, д. Курманка, 150 кв, гараж, Терраса, большой ухоженный участок с садом. 5700000. Маткап, все виды сертификатов, ипотеку рассматриваем. 2000000 руб. Тел: 8-922-1693366.

• Дом недостроенный, без внутренней отделки, 2-х этажный, облицованный желтым кирпичом, площадью 400 кв.м, г.Заречный, с.Мезенское, ул.Главная, д.1а, есть скважина, 2 конюшни, разные хоз.постройки, электричество 380В, 12 соток земли, много строительного материала. Цена: 2 000 000 рублей, торг. Тел:8-919-396-47-38

• Дом недострой (документы есть) и Земельный участок в п. Белоярский ул. Ленина,139, ЛПХ, 17,85 соток. Цена 700 тыс. руб.Фото на сайте ЦНСатуС.рф https://vk.com/qphome Тел: 8-912-690-0909, 8-950-649-55-62, 7-40-22.

• Дом новый 2-х этажный, из твин блока, без внутренней отделки, площадью 80 кв.м, п.Белоярский, ул.Ленина, д.212«а», огород 6 соток, газ рядом с домом. Цена: 1 200 000 руб. Тел:8-912-220-96-94

• Дом новый без внутренней отделки п.Белоярский, ул.Ленина, площадью 150 кв.м, огород 10 соток, рядом река Пышма. Цена: 1 100 000 руб. Тел:8-912-220-96-94

• Дом новый жилой с мансардой из газоблока, без внутренней отделки, окна, выгребная яма, скважина, гараж, г.Заречный, р-н Шеелит. Цена: 4 000 000 рублей. Или меняю на квартиру. Тел:8-912-687-30-30

• Дом новый, жилой площадью 100 кв.м. с.Мезенское, ул.Майская, из оцилиндрованного бревна, пробурена скважина, в доме есть теплый туалет и вода, огород 10 соток, газ рядом с домом, можно подключится. Цена: 3 млн.руб. Тел:8-912-220-96-94

• Дом площадью 73 кв.м. п.Белоярский, ул.Гагарина, в доме есть камин, скважина, душевая кабина, теплый туалет и гостевой дом площадью 60 кв.м. с баней, в обоих домах автономное электроотопление, горячая и холодная вода. Огород 22 сотки разработан и ухожен. Цена: 3.5 млн.руб. Тел:8-912-220-96-94

• Дом с. Мезенское, ул.Строителей, д.2, один этаж, кирпичный, площадью 51.2, земля, банька, 10 соток земли, скважина, центральное отопление. Цена: 1 750 000 рублей. Тел:8-912-687-30-30

• Дом элитный жилой два этажа новый из газоблока, с отделкой, СНТ «БРИЗ». Цена: 12 700 000 рублей. Или меняю на квартиры. Тел:8-912-687-30-30

• Дом, вилла, коттедж в Турции Алания курорт. Возможен трейд-ин. Предложения на сайте ЦНСатуС.рф Https://vk.com/qphome или по телефону Тел: 8-950-649-55-62, 7-40-22

• ДОМ, ст. Баженово, ул. Красный Октябрь, 15 сот, земли населенных пунктов, ИЖС, дом бревенчатый, 29,6 кв.м. 890000 руб. торг. Тел: 8-922-1693366

• ДОМ, ст. Полдневая, ул. Карла Марска, 18 сот, земли населенных пунктов, ЛПХ, дом бревенчатый, 35,1 кв.м. 690000 руб. торг. Тел: 8-922-1693366

• Дом-БАНЯ в д. Курманка,60 кв.м газоблок, эл.котёл, скважина, 380 кв, з/у 23 соток. Цена 2700 т.р. Фото на сайте ЦНСатуС.рф https://vk.com/qphomeТел 8-950-649-55-62,7-40-22.

• Дом-квартиру кирпич 60 кв.м. 1эт. в п. Белоярский, ул. Пролетарская. Газ . Участок 6 сот. Гараж. Баня. Цена 2000 тыс.руб. Фото на сайте ЦНСатуС.рф https://vk.com/qphome тел: 8-950-649-55-62, 7-40-22.

• Коммерческая недвижимость Курчатова 49, цоколь 3 помещения, 1 этаж 4 помещения . Разные площади : под магазины , аптеку, фитнес, гостиницу, офисы и т.д. тел. 8-912-690-0909

• Коттедж в Заречный ул. Сиреневая, д. 11, ½ дома, 240 кв.м. 5 сот. Дом обжит, с ремонтом. Газ. Обмен возможен на большие квартиры с отдельным входом в Лесной сказке . Цена 9700 т.р.Фото на сайте ЦНСатуС.рф https://vk.com/qphome Тел: 8-950-649-55-62, 7-40-22.

• Коттедж в Заречный мкр Солнечный Цена 3300 т.р. Фото на сайте ЦНСатуС.рф https://vk.com/qphome Тел: 8-950-649-55-62, 7-40-22.

• Коттедж в Заречный ул. Солнечная, д. 2, 200 кв.м. 8,5 сот. Есть гараж с воротами. Обмен Цена 4950 т.р. Фото на сайте ЦНСатуС.рф https://vk.com/qphome Тел: 8-950-649-55-62, 7-40-22.

• Коттедж в п. Белоярский ул. Ключевская,Газ (котёл) кирпич. ½ дома 155 кв.м. з/у 9 сот. Цена 5300 т.р.Фото на сайте ЦНСатуС.рф Https://vk.com/qphome Тел: 8-912-690-0909, 8-950-649-55-62, 7-40-22.

• Коттедж в п. Белоярский ул. Солнечная, д. 2, ½ дома,106 кв.м. 15 сот. Обмен Цена 2250 т.р.Фото на сайте ЦНСатуС.рф https://vk.com/qphome Тел: 8-950-649-55-62, 7-40-22.

• Коттедж в п. Белоярский ул. Урожайная, д. 8. ½ дома,96 кв.м. 9 сот. Цена 3500 т.р.Фото на сайте ЦНСатуС.рф https://vk.com/qphome Тел: 8-950-649-55-62, 7-40-22.

• Нежилое помещение, г.Заречный, ул.Кузнецова, д.22 (район ТЦ «Галактика»), отделка под чистовую, 143 кв.м. Цена: 7 400 000 руб, торг. Тел:8-912-687-30-30

• Офисное помещение в ТЦ Апельсин Цена 850 тр Фото на сайте ЦНСатуС.рф https://vk.com/qphomeТел: 8-912-690-0909,8-950-649-55-62, 7-40-22.

• Офисное помещение, Екатеринбург, ул. Коминтерна, 16, 90 кв.м, 4199000, Тел: 8-922-1693366

• Предлагаем к продаже готовый бизнес: автомойка и шиномонтаж, канализация и скважина в рабочем состоянии. Есть возможность участок расширить (докупить). Место активное, проездное. Район Мельзавода. Цена 8 млн. руб. Торг. Есть возможность начать бизнес с аренды. Тел: 8-950-649-55-62 Фото на сайте ЦНСтатуС.рф Https://vk.com/qphome

• Эллинг (дом) на лодочной станции «Удача», 2 этажа, 80 кв.м. Тел: 8-912-690-0909, 8-950-649-55-62, 7-40-22. Фото на сайте ЦНСатуС.рф Https://vk.com/ qphome

КУПЛЮ

• 1-, 2-х комнатную квартиру в д.Курманка, за наличный расчет. Тел:8-902-274-00-11

• 1-комнантую квартиру в г.Заречный, не дорого. Тел:8-902-274-00-11

• 1-комнатную квартиру в Заречном, Ленина 28, 30, 26, 26а, не дорого. Тел:8-

902-274-00-11
- 1-комнатную квартиру в п.Белоярский за наличный расчет. Тел:8-902-274-00-11
- 1-комнатную квартиру-студию Мира 40, Уральская 24, 26, Лазурный Берег. Тел:8-902-274-00-11
- 1-комнату в общежитии ул.Лермонтова 27а, 29а. Тел:8-902-274-00-11
- 2-х или 3-х комнатную квартиру в п.Белоярский. Тел:8-902-274-00-11
- 2-х или 3-х комнатную квартиру улучшенной планировки. Тел:8-902-274-00-11
- благоустроенный коттедж или дом до 2200 000 руб. в 100 км от г. Екатеринбурга. Тел: 8-950-1928819, 8-912-2525204
- дом в п. Белоярский, до 500 000 руб. Тел: 8-950-5528236
- Дом и земельный участок в д.Курманка, д.Гагарка. Тел:8-912-220-96-94
- Дом и земельный участок в п.Белоярский или в Белоярском районе до 500 000 руб. Тел:8-912-220-96-94

МЕНЯЮ
- 1-комнатную квартиру п. Инструментальный, 39 кв.м, ул. Свободы, д. 47, 3/3, чистая, уютная, лоджия застеклена на 1-комнатную квартиру по ул. Ленина, 28, 30, 18 кв.м. Варианты. Тел:8-902-5865181
- 1-комнатную квартиру по ул. Ленина, 30, 6 этаж на 1-комнатную квартиру с моей доплатой, в хорошем состоянии, кроме старого поселка. Или продам, 980 000 руб. Тел: 8-950-2031755, 8-908-9068919
- 2-х комнатную квартиру в г. Екатеринбурге, Уралмаш, 45 кв.м, 2 этаж из 5-ти на благоустроенный коттедж в 100 км от г. Екатеринбурга. Тел: 8-950-1928819, 8-912-2525204
- 2-х комнатную квартиру в старом поселке на коттедж вблизи Заречного или 3-х, 4-х комнатную квартиру в районе почты, с моей доплатой. Тел: 8-904-1655521
- 3-х комнатную квартиру в п.Белоярский, ул.Ломоносова (Баженово), на 1-комнатную квартиру в г.Заречный. Тел:8-902-274-00-11
- 3-х комнатную квартиру, г.Заречный, ул.Клары Цеткин, д.23, площадь 60,8 кв.м, на 1-комнатную квартиру с вашей доплатой. Тел:8-950-198-04-60

СНИМУ
- 1-комнатную квартиру на площади. 1 или 2 этаж. Тел: 8-908-9096609
- нежилое помещение, для парикмахерской, в районе Таховского Бульвара. Тел:8-953-043-80-34

Дом или часть дома, возможно с последующим выкупом, аккуратная пенсионерка, недорого. Тел: 8-950-6556380

БУРЕНИЕ ВОДНЫХ СКВАЖИН от 700 руб.
www.voda196.ru Рассрочка без%!
ГАРАНТИЯ КАЧЕСТВА! 8-950-55-777-88, 8-902-871-44-99

УСЛУГИ
Ремонт холодильников, стиральных машин на дому. Тел: 8-952-1403035
Щебень, отсев, мусор. Тел: 8-922-1113935
Щебень, отсев. Доставка КАМАЗ. Тел: 8-912-2401104
Ремонт стиральных машин. Тел: 8-904-9804925
Английский. Тел: 8-904-1739143

СДАМ
- 1-комнатную квартиру на длительный срок, после ремонта, новая мебель, техника, по ул. Алещенкова, 7. Тел: 8-908-6330492
- 1-комнатную квартиру по ул. Рассветная, все есть. Тел: 8-912-6199026
- 2-х комнатную квартиру в г.Заречном, ул.Курчатова, д.25/2, из мебели есть вся для проживания. Цена: 10 000 + к/у. Тел:8-950-198-04-60
- 2-х комнатную квартиру по ул. Невского, 1, 2 этаж, стеклопакеты, балкон застеклен, с мебелью и бытовой техникой, на длительный срок. Тел: 8-912-6904317
- 2-х комнатную квартиру, ул. 50 лет ВЛКС, мкр. Муранитный, на длительный срок, 5000 руб. + коммунальные. Тел: 8-922-2187701
- 3-х комнатную квартиру в г.Заречном, ул.Таховская, д.14, хороший ремонт, из мебели есть вся для проживания. Цена: 17 000. Тел:8-950-198-04-60
- 3-х комнатную квартиру в г.Заречном, ул.Энергетиков, д.8, 5 спальных мест, из мебели есть вся для проживания. Цена: 10 000 + к/у. Тел:8-950-198-04-60
- 3-х комнатную квартиру, 71 кв.м, по ул. Алещенкова, 27/1 на длительный срок. Тел: 8-912-24 87 515
- Нежилое помещение, магазин 52 кв.м, на бульваре Алещенкова, на длительный срок, дорого. Тел: 8-908-9075690

ГАРАЖИ

ПРОДАМ
- Гараж «Дальний», 30 кв.м, высокие ворота, свет, вода, отопление, недорого. Тел: 8-999-5591384
- Гараж в г/к «Автолюбитель», 22 кв.м., тепло, свет, вода, 120 000 руб., торг. Тел: 8-952-7275017
- Гараж в г/к «Маяк», 38,9 кв.м, большое подвальное помещение, овощная ямка, тельфер, 380 В. Тел: 8-904-3816576
- Гараж в г/к «Центральный», 4 сектор, 250 000 руб. Тел: 8-904-1655521
- Гараж на лодочной станции «Удача», площадью 5,5х8 кв.м, г.Заречный. Цена: 500 000 руб. Тел:8-912-687-30-30
- Гараж площадью 30 кв.м, п.Белоярский, ул.Ломоносова, д.11, (Баженово) из бетонных блоков. Цена: 90 000 руб. Тел:8-902-274-00-11
- гаражный бокс (2 этажа) в г. Заречный рядом с ПК Контур.Двое больших ворот под грузовой автомобиль.Центральное отопление, вода, напряжение 380В (мощность 25 кВт). Две кран-балки по 2 т. каждая. Есть место под покраску автомобильных деталей.Гараж обустроен для проживания на втором этаже. Есть сауна, с/у, кухня, комната отдыха. Стены из натурального кедра.Цена 3700 т.р.Тел: 8-950-649-55-62 Фото на сайте ЦНСтатуС.рф Https://vk.com/ qphome
- Гаражный бокс в районе автовокзала, 120 кв.м., длина 18 м, ворота 3,2х4,5 м, подвал в полный профиль, смотровая яма, тельфер 3 т., тепло, канализация, 380 В, отличный подъезд. Тел: 8-922-1498550
- Место под эллинг (дом/гараж) на лодочной станции «Удача», первая линия, с выходом на воду, фундамент 8х7 м, электричество, документы к продаже готовы, 499 000 руб. Лодку «Казанку» в подарок, звоните и приходите на просмотр. Тел: 8-908-6360475

ДРОВА.
Реализуем дрова берёзовые и смешанные, колотые. Доставка самосвал 3 м.
8-904-5463300

ТРАНСПОРТ

КУПЛЮ
- ГАЗель или грузовую иномарку в рассрочку. Тел: 8-912-6173729

СТРОИТЕЛЬСТВО и РЕМОНТ.
Все виды строительных работ.
Наличный и безналичный расчет.
Доставка материалов.
Тел: 8-952-14-000-92

ПРОДАМ
- а/м «Деу Матиз», 2010 г.в., пробег 81 000 км, состояние хорошее, сигнализация, автозапуск, парктроник, 2 комплекта резины зима/лето. Тел: 8-922-1199737
- а/м «Шевроле Круз», 2010 г.в., VIN: XUJ695JA3014625, 390 000 руб. Тел: 8-922-2177282
- Диски литые R16, фирменные «Чери Тиго», комплект , в хорошем состоянии, 6000 руб., торг. Тел: 8-902-5033503
- диски на 13, комплект, недорого. Тел: 8-912-6173729
- Колесо в сборе: от мотоцикла «Урал», «ИЖ», или мопеда 2-х скоростного, или «Карпаты». Тел: 8-992-3310210
- Лодку «Казанку 5М4», с мотором 60 л.с. «Ямаха», с документами, в отличном состоянии. Тел: 8-908-6342028
- лодку резиновую с мотором «Меркурий 4», почти новый. Тел: 8-912-6371475
- подкрылки передние ВАЗ 2114-2115, новые, пластиковые, дешево. Тел: 8-908-6360430

ЗЕМЕЛЬНЫЕ УЧАСТКИ

КУПЛЮ
- Земельный участок в п.Белоярский, для строительства дома, недорого. Тел:8-902-274-00-11
- Земельный участок в п.Белоярский, недорого. Тел:8-912-220-96-94

МЕДИАХОЛДИНГ
зареченская
ярмарка
г. Заречный,ул. Алещенкова, 1
тел: 7-25-95,7-61-23

Требуются ОХРАННИКИ
на объекты Екатеринбурга и Свердловской области
График работы: 1/2, 1/3, 2/2, 3/3, 5/5, возможна вахта
Тел. 89000470930

ПРОДАМ

• Дача в г. Заречный, , СНТ МИР 6 сот. Цена 400 т.р. Фото на сайте ЦНСатуС.рф https://vk.com/qphome Тел: 8-912-690-09-09, 8-950-649-55-62, 7-40-22

• Земельные участки в Белоярском районе от 150 000 руб. Тел:8-912-220-96-94

• земельные участки в Камышловском районе, рядом санаторий «Обуховский», 2 шт.: один 29 соток, есть будка, электричество; второй 12,48 соток, есть щитовой дом 3х7 м, скважина, электричество, деревья, насаждения, в собственности, цена 150 000 руб. за сотку. Тел: 8-922-1313060

• Земельные участки д. Муранитка, Земли населённых пунктов под дачное строительство. дорога, лес. Цена от 150 тр Тел: 8-912-690-0909.

• Земельные участки ИЖС, черта г. Заречный, недорого, 2 шт., 6-12 соток. Тел: 8-912-2820264

• Земельные участки от 10 соток под дачное строительство п.Верхнее Дуброво, участки находятся в лесу. Цена: 50 000 рублей/сотка. Тел:8-912-220-96-94

• Земельный участок 6 ГА сельскохозяйственного назначения, п.Студенческий (Белоярский район). Цена: 600 000 руб. Тел: 8-912-220-96-94

• Земельный участок д. Гагарка, за ул. Ленина, 10 сот, с\хоз, дачное стр-во, 220000 руб. Тел: 8-922-1693366

• Земельный участок д. Гагарка, за ул. Ленина, 20 сот, с\хоз, дачное стр-во, 400000 руб. Тел: 8-922-1693366

• Земельный участок д. Гусева, кп Лисьи Горки, 40 сот, с\хоз, дачное стр-во, 1990000 руб. Тел: 8-922-1693366

• Земельный участок д. Прохладный, кп Самоцветный, 10 сот, земли поселений, дачное стр-во, 550000 руб. Тел: 8-922-1693366

• Земельный участок , д. Гагарка, за ул. Ленина, 10 сот, с\хоз, дачное стр-во, 200000 руб. Тел: 8-922-1693366

• Земельный участок 10 сот в д. Курманка , ИЖС.В деревне магазины, детский сад. На участке есть ЭЛЕКТРИЧЕСТВО. Цена 160 тр.!!!! Тел: 8-912-690-0909, 8-950-649-55-62.

• Земельный участок 10 соток в п.Белоярский, ул.Заболотная. Цена: 90 000руб. Тел:8-912-220-96-94

• Земельный участок 10 соток д.Ялунина, ул.Сосновая, ИЖС, возле леса, на участке есть сосны. Цена: 180 000руб. Тел:8-912-220-96-94

• Земельный участок 10 соток, мкр. Мурантитный, ул. Ольховая, кадастр. № 66:42:0102011:579, 150 000 руб. Тел: 8-904-9890546

• Земельный участок 10 соток, под ИЖС, мкр. Муранитный, ул. Ольховая, кад.№ 66:42:0102011:589, 210 000 руб., собственник, документы к продаже готовы. Тел: 8-908-6360475

• Земельный участок 10 соток, правильной формы, категория земель: земли сельскохозяйственного назначения, разрешенное использование: для садоводства, ориентир пгт.Белоярский, СНТ «Весна» участок номер 21.4, участок расположен на центральной линии, хороший подъезд к участку, дороги зимой чистят. Рядом идёт активная застройка коттеджами. При строительстве дома возможна регистрация в нем (прописка). Кадастровый номер: 66:42:0201008:129. Цена: 120 000 руб. Тел:8-912-687-30-30

• Земельный участок 11 соток, п.Белоярский, ул.Самоцветная 8, ИЖС, ровный, правильной формы, отмежеван, граница выставлена, электричество есть, соседи строятся, рядом лес, заезд с двух сторон, получено разрешение на строительство. Цена: 160 тыс.руб. Тел:8-953-00-846-00

• Земельный участок 12 соток в п.Белоярский, есть электричество, рядом дорога. Цена: 180 000 руб. Тел:8-912-220-96-94

• Земельный участок 12 соток п.Белоярский, ул.Гранитовая, огорожен, собственность, электричество, есть хоз.постройка. Цена: 250 000руб. Тел:8-912-220-96-94

• Земельный участок 12 соток под ИЖС, отопление, горячая вода, 5 минут пешком до РУСа, лес, недорого. Тел: 8-912-2820264

• Земельный участок 12 соток, п.Белоярский, ул.Кедровая 18, ИЖС, высокое и сухое место, граничит с лесом, электричество есть, соседи строятся, граница выставлена, получены все документы. Цена: 160 тыс.руб. Тел: 8-902-410-84-94

• Земельный участок 12 соток, п.Белоярский, ул.Самоцветная 17, для ИЖС, ровный, прямоугольной формы, граница выс-тавлена, электричество есть, соседи строятся, рядом лес, заезд с двух сторон, есть разрешение на строительство. Цена: 160 000 руб. Тел:8-902-274-00-11

• Земельный участок 15 соток в лесу г.Заречный, д.Гагарка, ул.Свердлова, собственность, электричество. Цена: 150 000 руб, торг. Тел:8-912-220-96-94

• Земельный участок 15 соток в п.Белоярский, ул.Чапаева 161а, ИЖС, на участке есть сосны, граничит с лесом, тихое и красивое место. Цена: 180 000руб. Тел:8-912-220-96-94

• Земельный участок 15 соток п.Белоярский, ул.Парковая 6а, граничит с лесом, на участке есть сосны, электричество, дорога до участка. Цена: 200 000руб. Тел:8-912-220-96-94

• Земельный участок 16 соток п.Белоярский, ул.Южная 6, на участке есть сосны, тихое и красивое место, соседи строятся. Цена 180 000руб. Тел:8-912-220-96-94

• Земельный участок 16 соток, с.Черноусово, ул.Исетская, для ИЖС, красивое и тихое место, рядом лес и река Исеть. Цена: 650 000руб. Тел:8-912-220-96-94

• Земельный участок 26 соток, г.Заречный, ул.50 лет ВЛКСМ, (Муранитка), обнесен забором, есть утепленный строительный вагончик 3х6 м, бетонные блоки ФБС для фундамента 48 шт, электричество подключено. Цена: 750 000 руб. Тел:8-902-274-00-11

• Земельный участок 36 соток, Белоярский район, с.Кочневское, ул.Калинина 31, для ИЖС, ровный, прямоугольной формы, граница выставлена, электричество есть, газовая труба по фасаду, хорошее место для строительства нового дома. Цена: 1 млн.руб. Тел:8-902-274-00-11

• Земельный участок 7 соток, п.Белоярский, ул.Сосновая, газ рядом. Цена: 470 000руб. Тел:8-912-220-96-94

• Земельный участок 8.5 соток в п.Белоярский, ул.Малахитовая (р-н Мельзавод), рядом река Пышма, электричество, газ. Тихое место. Цена 360 000руб. Тел:8-912-220-96-94

• Земельный участок 9 сот в д. Курманка ул. Толмачёва. Рядом ДК (с участка видно) , магазины, детский сад, ГАЗ по улице. На участке есть Строение с крышей (баня), ЭЛЕК-ТРИЧЕСТВО, есть фундамент под дом , забор на весь участок. Цена 900 тр. Фото на сайте ЦНСтатуС.рф https://vk.com/qphomeТел: 8-912-690-0909, 8-950-649-55-62. Фото на сайте ЦНСтатус.рф

• Земельный участок в г. Долматово. Тел: 8-929-2293918

• Земельный участок в д. Гагарка, за лесопилкой, 15 соток, документы ЛПХ. Тел: 8-952-1377949

• Земельный участок в д. Камышево, 15 соток , ул. Изумрудная, ЛПХ, собственность. Цена 200 т.р. Проект дома в подарок! Тел: 8-912-690-0909, 8-950-649-55-62, 7-40-22.

• Земельный участок в д. Ялунино, 12 соток. Сосновый бор. ЛПХ. Цена 200 тыс. Руб. Проект дома в подарок! Тел: 8-912-690-0909, 8-950-649-55-62, 7-40-22.

• Земельный участок в п. Белоярский ул. Ленина,139, ЛПХ, 17,85 соток. На участке Фундамент и стены дома, недострой (документы есть), электричество. В шаговой доступности остановка автобуса, продуктовый магазин. Цена 700 тыс. руб. Фото на сайте ЦНСтатуС.рф https://vk.com/qphomeТел: 8-912-690-0909, 8-950-649-55-62, 7-40-22.

• Земельный участок в п. Бело-

Приглашаем на работу в магазин “ВЕРНЫЙ” Верный
ПРОДАВЦА - КАССИРА
Заречный: Кузнецова, 7а, Ленинградская, 23а
- Официальное трудоустройство
- Белая заработная плата
- Выплата 2 раза в месяц
- График работы: 2/2, 5/2
- Опыт работы не обязателен, есть ОБУЧЕНИЕ
- Карьерный рост от продавца до директора магазина

Заполните анкету у директора магазина, либо позвоните по телефону:
8-902-26-60-999

ТРЕБУЕТСЯ ВОДИТЕЛЬ
кат. «С», стаж от 3-х лет
З/п оклад 25000р. + премия
Работа по территории Свердловской обл.
Ремонт и ГСМ за счет работодателя.
Парковка ТС на предприятии в п. Баженово. Тел: 8-908-908-85-30

ТРЕБУЮТСЯ:
Сотрудники, можно без опыта, для регистрации нового ООО. Работа с тендерными площадками.
З/п до 50 000 руб.
Тел: 8-961-7664352

ПК ООО "МАН"
требуются:
токарь, 4-5 разряда,
з/плата по собеседованию; перспектива обучения на работе с ЧПУ.
Тел: 8-950-6317726,
резюме на oooman@mail.ru

РАБОТА

В МО МВД России «Заречный» ТРЕБУЕТСЯ:
механик — водитель.
Требование к кандидату: наличие категории «В», средне — специальное или высшее образование.
Официальное трудоустройство, режим работы с 9:00-18:00, график 5/2.
Заработная плата 22000-23000 руб.
Обращаться по тел.: 8-912-27-23-994.

ТРЕБУЕТСЯ:
старший продавец.
Тел: 8-900-0484567

На пищевое производство на постоянную работу ТРЕБУЮТСЯ:
-разнорабочие, график 5/2, с 8 до 17, з/п от 20 000 руб.;
-операторы кондитерской линии;
-сотрудники в овощной цех для обработки овощей, график 5/2, с 8 до 17, з/п от 15 000 руб.
Тел: 8-912-2490696

В кафе “Печка” ТРЕБУЮТСЯ:
повар, пекарь.
Тел: 8(34377) 7-32-39
8-950-6564809

В новую пекарню ТРЕБУЮТСЯ:
пекарь, кондитер, продавец-кассир.
Тел: 8-909-0007999

ООО «ЗРК» ТРЕБУЕТСЯ:
электрик (станки, крановое хозяйство)
з/п по собеседованию.
Тел: 8-912-2633506, 3-57-00

ярский/ Баженово, ул. Красный Октябрь,162, ЛПХ, 12,42 соток. Разрешение на строительство, скважина 46 м, электричество. В шаговой доступности остановка автобуса, продуктовый магазин, ж/д станция Баженово. Цена 450 тыс. руб. Проект дома в подарок! Тел: 8-912-690-0909, 8-950-649-55-62, 7-40-22.

- земельный участок в Сысертском районе в 2.7 км севернее с.Кадниково. Площадь 3,2 Га. На участке можно организовать коммерческую деятельность. Цена 2050 т.р. Тел: 8-950-649-55-62 Фото на сайте ЦНСтатуС.рф Https://vk.com/qphome
- Земельный участок в центре мкр. Муранитный, 21 сотка земли, 490 000 руб. Тел: 8-922-2177282
- Земельный участок д. Боярка Бриз рядом. 7 соток. Земли населённых пунктов под дачное строительство. Рядом асфальтовая дорога, лес. Цена 370 тыс. руб. Тел: 8-912-690-0909, 8-950-649-55-62. Фото на сайте ЦНСтатус.рф
- Земельный участок д. Боярка Бриз рядом. 7 соток. Земли населённых пунктов под дачное строительство. Рядом асфальтовая дорога, лес. Цена 370 тыс. руб. Тел: 8-912-690-0909, 8-950-649-55-62. Фото на сайте ЦНСтатус.рф
- Земельный участок на бывшей базе Орса. 10 сот . на участке временное строение, склад .Цена приятно удивит ! Фото на сайте ЦНСатуС.рф Https://vk.com/qphome Тел: 8-912-690-0909,8-950-649-55-62, 7-40-22.
- Земельный участок на бывшей базе Орса. 10 сот . на участке временное строение, склад .Тел: 8-912-690-0909,8-950-649-55-62, 7-40-22.
- Земельный участок на Мельзаводе, ул. Малахитовая,7,5 соток. Цена 350 тыс-.руб. Электричество проведено. Счётчик установлен в вагончике. Насаждения. Собственность. Проект дома в подарок! Тел: 8-982-672-62-04, 7-40-22.
- Земельный участок под ИЖС, на Муранитке, 15,5 соток, деревья вырублены, корни убраны, без обременений, 250 000 руб. Тел: 8-965-5264733
- Земельный участок промышленного назначения на Базе ОРСа 10 соток. Есть крытое помещение под склад. Цена 2 млн. рублей. Тел: 8-912-690-0909, 8-950-649-55-62, 7-40-22.
- Сад в «Простоквашино», г.Заречный, 4 сотки, электричество, теплицы, вода, двухэтажный дом с погребом. Цена 400 000 т.р. Тел: 8-950-198-04-60
- Сад в к/с «Дружба», 6 соток, на Инструментальном, дом кирпичный, 2-х этажный, 6х5 м, с лоджией, электричество, овощная яма, теплица, вода по графику, цена договорная, при осмотре. Тел: 8-908-9050686
- Сад в к/с «Дружба», г.Заречный, (ориентир остановка ГАИ) 6 соток, электричество, летний домик, теплицы, земля ухожена. Цена: 450 тыс.руб. Тел:8-912-687-30-30
- Сад в к/с «Заря», 7,5 соток, в собственности, есть дом, баня, теплица, сарай, газон, ухоженный. Тел: 8-952-7388916
- Сад в к/с «Заря», г. Заречный, 6 соток, электричество, вода по графику, все насаждения, дом деревянный, хозпостройки, теплицы, погреб, торг уместен. Тел: 8-912-6172481, 7-33-82
- Сад в к/с «Энергостроитель», 9 соток. Тел: 8-950-5637599
- Сад в к/с «Юбилейный», 4,6 сотки, сад обработан, все насаждения, торг уместен. Тел: 8-952-732838
- Сад в к/с «Южный», п.Белоярский, (рядом с Агропродуктом), 8.5 соток, электричество есть, рядом лес, тихо и спокойно, строений нет. Цена: 80 тыс.руб. Тел:8-902-274-00-11
- Сад в к/с «Южный», п.Белоярский, рядом с «Агропродуктом», 6 соток, электричество, рядом лес, тихо и спокойно, без построек. Цена: 50 тыс.руб. Тел:8-902-274-00-11
- Сад в коллективном саду «Уралец», 3 сотки, 2 теплицы, насаждения, яблони, вишня, слива, малина, смородина, виктория, подведена электроэнергия. Тел: 8-922-1264608
- Сад на берегу Рефтинского водохранилища, 9 соток, 2-х этажный дом, баня, теплицы, сарайка. Тел: 8-902-8775733
- Сад с домиком «Уралец» Фабрика 4 сотки, ухожено Цена 280 тр Фото на сайте ЦНСатуС.рф https://vk.com/qphome Тел: 8-982-672-62-04,7-40-22
- сад. участок, Екатеринбург, Чермет, сад Строитель-2, прописка городская. 1650000 руб. Тел: 8-922-1693366
- Садовые участки, 2 шт., в к/с «Дружба», центральное отопление и горячая вода, 6-12 соток, недорого. Тел: 8-912-2820264

СТРОЙМАТЕРИАЛЫ

ПРОДАМ

- вагончик металлический 2х3 м. Тел: 8-992-3310210
- Печь для бани с баком и котлом; печь «буржуйку». Тел: 8-929-2293918
- печь для бани. Тел: 8-922-6728404
- Шпалу б/у, годная для строительства, возможна доставка. Тел: 8-953-6095303

МЕБЕЛЬ

ПРОДАМ

- журнальный стол-трансформер, черный, 6000 руб., трансформируется в стол для гостей на 12-14 человек. Тел: 8-950-2086525
- кресло раздвижное, цвет бежевый, 1500 руб., возможна доставка. Тел: 8-912-6173729
- мебель для комнаты в связи с переездом: стенка 2.20 м, угловая полка, угловой плательный шкаф, компьютерный стол с тумбой, за все 22 000 руб. торг;;мебель новую из бука, цена договорная. Тел: 8-912-2937849
- мягкую мебель в гостиную, угловая, состоит из двух диванов: 2-х и 3-х местные + соединительный уголок-тумба с журнальным столиком. Тел: 8-952-7388907
- набор универсальных чехлов для мебели, новый, диван + 2 кресла, голубого цвета, 3000 руб. Тел: 8-912-2937849
- Прихожую в коридор, хорошее состояние, почти новая, цвет светло коричневый. Цена: 4 000руб. Тел:8-902-410-84-94
- стол раздвижной, 1000 руб., два навесных шкафчика, 500 руб., возможна доставка. Тел: 8-912-6173729
- тумбочку деревянную, полированную, цвет коричневый, б/у, 100 руб., торг. Тел: 8-950-6396004

ЭЛЕКТРОНИКА

ПРОДАМ

- DVD-плеер «Мистери», 500 руб., без пульта. Тел: 8-912-6173729
- автодинамики «Кенвуд» KFC, 2 шт., 4000 руб. Тел: 8-950-6530041
- Акустические колонки 25 АС-109, мощность 25 вт, 2 шт. Цена: 3 500 рублей. Тел:8-902-410-84-94
- Акустические колонки Шарп, мощность 40 вт, 2 шт. Цена: 3 000 рублей. Тел:8-902-410-84-94
- антенну «Триколор ТВ». Тел: 8-950-6541444
- динамики 20ГДС-4, 2 шт., 3000 руб. Тел: 8-950-6530041
- динамики 35ГДС-1-8, 2 шт., 3000 руб. Тел: 8-950-6530041
- домашний кинотеатр "Самсунг", многофункциональный (имеется DVD, USB, караоке на два микрофона)+ телевизор «Самсунг», 70 см диагональ, в идеальном состоянии. Цена договорная. Тел: 8-950-6541444
- Принтер, недорого; цифровой микроскоп, недорого. Тел: 8-999-5591384
- Телевизор «Самсунг», большой, 50 см диагональ, без пульта, 800 руб., возможна доставка. Тел: 8-912-6173729
- телевизор без ПДУ, 500 руб. Тел: 8-912-6173729
- телевизор маленький с пультом, 700 руб. Тел: 8-912-6173729
- телефонный аппарат- факс Brother Fax-T40, 500 руб.; кабель длинный к нему 200 руб.; DVD video BBK, 500 руб. Тел: 8-912-6173729

БЫТОВАЯ ТЕХНИКА

КУПЛЮ

- стиральную машину-автомат, в любом состоянии. Тел: 8-900-2023081

ПРОДАМ

- Морозильную камеру, вертикальную, состояние отличное. Тел: 8-919-3764676
- Стиральную машину «Урал», полуавтомат. Тел: 3-40-48
- Стиральную машину-автомат, 3000 руб. Тел: 8-912-6173729
- стиральную машину-автомат. Тел: 8-900-2023081
- Швейную машину «Подольский завод», с ручным приводом, состояние хорошее. Тел: 8-908-6360430
- Электроплиту 2-х конфорочную, с духовкой, 800 руб. Тел: 8-912-6173729
- Электроплиту 4-х конфорочную, 1000 руб. Тел: 8-912-6173729

ОДЕЖДА ОБУВЬ

ПРОДАМ

- валенки с вышивкой, р-р 38, 300 руб.; сапоги осенние, натуральная кожа, коричневые, маленький каблук, р-р 37, 300 руб.; ботинки замшевые с утеплением, р-р 38, черные, 300 руб.; сапоги кожаные, осенние, р-р 37, черного цвета, 300 руб.; сапоги черные, натуральные, зимние, замшевые, на танкетке, р-р 38, 500 руб.; сапоги ботфорты, натуральная кожа, р-р 37, маленький каблук, 300 руб.. Тел: 8-912-6173729
- вещи на девушку р-р 42-44: брюки, блузка, джемперы по 100 руб.; сапоги зимние, натуральная замша и мех, р-р 37, черные, на танкетке; туфли белые, р-р 37, 500 руб., новые. Тел: 8-912-6173729
- Женскую натуральную дубленку в хорошем состоянии, цвет коричневый, р-р 42-44, мех носуха. Цена: 4 000 рублей. Тел:8-953-00-846-00
- Женские демисезонные ботинки из натуральной кожи, р-р 38. Цена: 600 рублей. Тел:8-953-00-846-00
- женские вещи в хорошем состоянии: юбочные костюмы, кофты, блузки, футболки, брюки, куртка и многое другое, р-р 52-60, от 50 руб. и выше; обувь женская, р-р 37-40, сапоги, полусапожки, туфли, от 100 руб. и выше. Тел: 8-908-9094869
- костюм мужской, почти новый, р-р 48-50. Тел: 8-912-6901076
- кофты, куртки, ветровки, джинсы, рубашки, спортивные штаны в хорошем состоянии, р-р 48-50, недорого. Тел: 8-999-5591384
- куртку кожаную, длинную, черного цвета, р-р 42-44, 1000 руб.; куртку утепленную, осеннюю, зеленого цвета, р-р 42-44, 500 руб.; пальто черного цвета, короткое, р-р 42-44, 300 руб.; пальто до колена, натуральная шерсть, коричневое, р-р 42-44, 500 руб.; куртку утепленную, р-р 50, цвет серый, 500 руб.; ветровка голубого цвета, р-р 50, 300 руб.; куртку, цвет белый, утепленную, р-р 44-46, 300 руб. Тел: 8-912-6173729
- мужские вещи в хорошем состоянии: рубашки, джинсы, брюки, кофты и многое другое, р-р 46-54, от 50 руб. и выше. Тел: 8-908-9094869
- пальто модное, женское, шерстяное, р-р 44, 2000 руб.; плащ кожаный с отделкой из меха енота, 2000 руб.; ботинки замшевые, р-р 38, на высоком каблуке, черного цвета, 1000 руб. Тел: 8-912-6173729
- пальто стеганое (длинная куртка), красного цвета, р-р 42, с капюшоном, длина по колено, почти новое, 700 руб. Тел: 8-902-5033503
- пижаму флисовую, брюки и джинсы по 200 руб., р-р 50-52. Тел: 8-912-6173729
- полусапожки женские, черного цвета, на небольшом устойчивом каблуке, р-р 39, 1000 руб. Тел: Тел: 8-908-9094869
- туфли женские «Бадэн», белого цвета, р-р 40, очень красивые и удобные, два вида, по 2000 руб. Тел: 8-908-9094869
- шубу мутоновую, темно-коричневую, короткую, новую, р-р 52-54. Тел: 8-912-6212370

ДЕТСКИЕ ТОВАРЫ

ПРОДАМ

- ванну детскую, 850х400х240 мм, 500 руб. Тел: 8-950-6530041
- вещи детские на мальчика, в хорошем состоянии, от 2-х до 10 лет: школьные кофты, джинсы, брюки и многое другое, обувь летняя, зимняя, игрушки от 2-х до 10 лет, в отличном состоянии, цена от 10 рублей и выше. Тел: 8-908-9094869
- вещи на девочку 3-5 лет, красивые платья, куртки, все в нормальном состоянии. Тел: 8-912-6335548, 3-24-67
- Коньки детские, для девочки, р-р 31, цвет белый. Цена: 650 рублей. Тел:8-953-00-846-00
- костюм для школьника, 3-5 класс, для мальчика, новый, черный, 2000 руб., с галстуком и белой рубашкой. Тел: 8-999-5591384
- кровать детскую, качалка, без матраса, 1000 руб., возможна доставка. Тел: 8-912-6173729
- переноску, 200 руб. Тел: 8-912-6173729
- сланцы р-р 27, 300 руб.; ролики для девочки, р-р 30-33, 1000 руб.; кроссовки красивые для девочки, белые, р-р 29, 500 руб.; сандалии на лето, 500 руб. . Тел: 8-912-6173729

ЖИВОТНЫЕ

ПРОДАМ

- Козлят маленьких: мальчик и девочка; козу и козла 7-ми месячных, цена договорная. Тел: 8-912-6199026
- Корову срочно, четвертый отел 20 сентября. Тел: 8-950-1952031, 8-902-2592186
- Козочек от высокоудойной козы, 2 шт., 2,5 месяца. Тел: 8-904-1625054

ОТДАМ

- собаку светлого окраса, 1 год, девочка, стерилизованная, похожа на помесь хаски. Тел.8-950-649-44-62,pervo-priut.ru.
- котят домашних, 3 месяца, ко всему приучены, очень красивые. Тел: 8-902-5028638
- котят, возраст 1 месяц, черный, черно-рыжие, белый с пятнами. Тел: 8-902-2676055, 8-922-1711432
- собаку 1 г., похожа на мини-овчарку, ниже среднего размера, звоночек в дом. Тел.+7-950-649-44-62, сайт pervo-priut.ru

РАБОТА

ИЩУ

- Работу грузчиком, разнорабочим, помощником в огороде, в любое время. Тел: 8-996-1825751, 8-952-1365637
- Работу строителем, выполню любые виды работ или можно подработка. Тел: 8-982-6678719

РАЗНОЕ

КУПЛЮ

- Антиквариат и старые вещи: монеты, банкноты, иконы, различные знаки и значки, чугунное и фарфоровое литье, старые книги и открытки, посуду, часы, ёлочные игрушки и прочее времен царской России и СССР. Тел: 8-912-2661057
- Значки СССР, иконы, статуэтки фарфоровые, каслинское литье. Тел: 8-912-6938471
- Книжную подписку: 1 том 20 руб. Тел: 8-932-1109446
- Лодочный мотор по обмену, варианты. Тел: 8-900-2051950

ПРОДАМ

- Аттракцион 7Д, кинотеатр, 4 посадочных места. Цена: 220 000руб. Тел:8-912-220-96-94
- Банки 0,3-1 литра, по 20 руб.. Тел: 8-912-6173729
- Банки разной емкости, недорого. Тел: 8-908-9094869
- банки стеклянные, любой емкости, недорого и цветок алоэ. Тел: 8-906-8149339
- Бензопилу «Патриот», 4518. Тел: 8-950-6530041
- бочки железные, 200 л., по 500 руб.; пластмассовые по 1200 руб., возможна доставка. Тел: 8-912-6173729
- Бочки пластиковые, 2 штуки, 200 л., под воду; верстак для гаража; бочку под емкость 3 куб.м, железная, для огорода. Тел: 8-982-7557482
- Велосипед новый, взрослый, 5000 руб. Тел: 7-23-00, 8-922-1683411
- Велосипед с электроприводом, новый, рама дюралевая. Тел: 8-919-3691613
- Вентиляторы напольные, большие, в хорошем состоянии, 2 шт., по 400 руб. Тел: 8-908-9094869
- вулканизатор электрический, 12 вольт, для ремонта авто-мото-велошин. Тел: 8-982-6117556
- Газорезку рабочую, в комплекте: шланги 30 м, резак, редуктор 2 шт., за полцены. Тел: 8-952-7312315
- Европейские духи «Аю Дримс». Тел:8-950-644-23-64

Разгадываем сканворд!

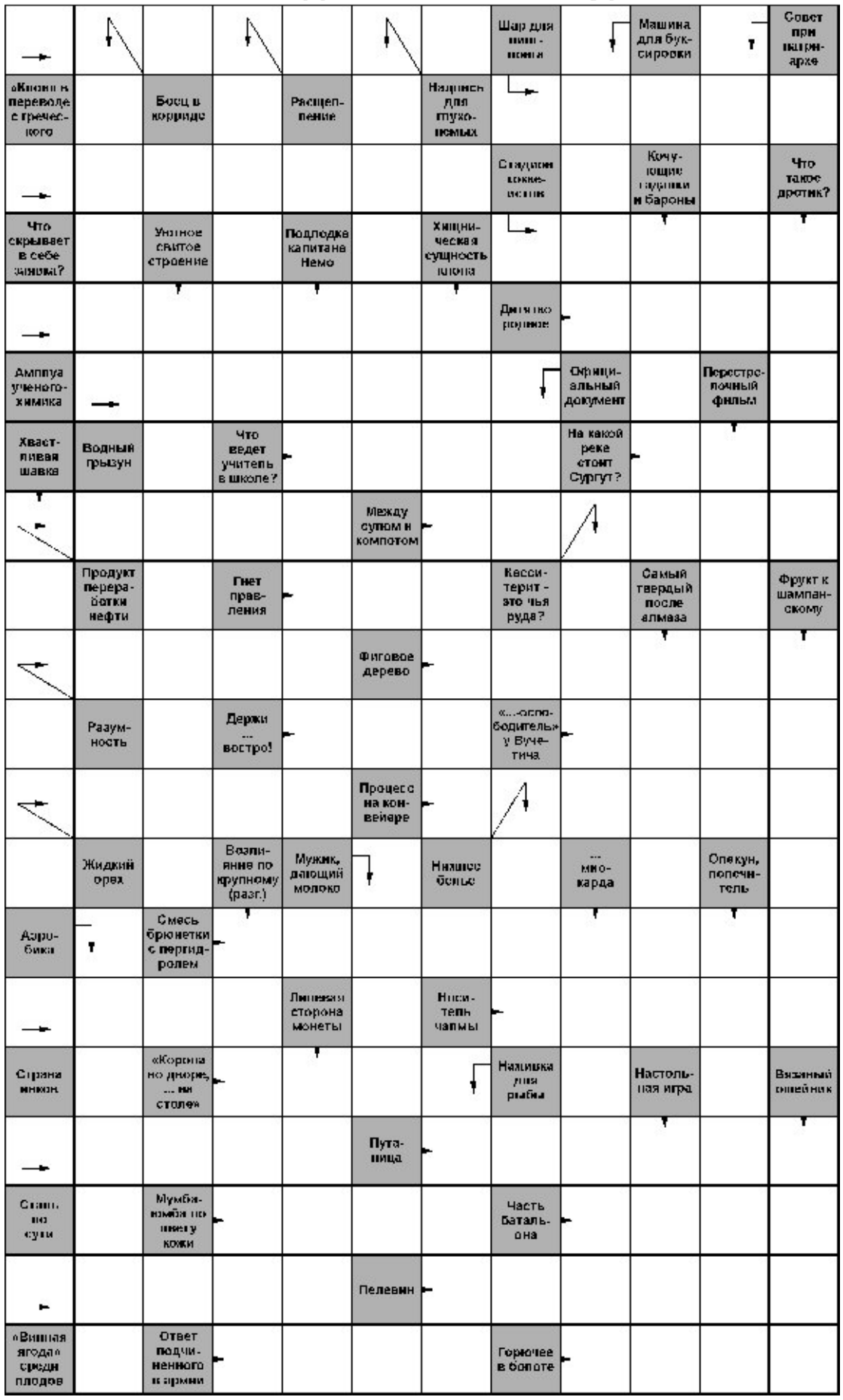

- инструмент столяра: рубанки, топорики, стамески, коловороты и т.д. Тел: 8-953-0417169
- Керосиновую лампу. Цена 1000 руб. Тел:8-902-410-84-94
- книги о Великой Отечественной войне 1941-145 гг., 6 томов. Тел: 8-950-6564709
- ковры натуральные: 2х3 и 1.5х2 м, недорого. Тел: 8-912-6212370
- кровать-массажер из турмалина «Нуга Бест», производство Корея. Тел: 8-912-6885911
- матрас «Нуга Медикал», турманий, 20 000 руб.; массажер электрический для стоп, турманий, 15 000 руб. Тел: 7-32-77
- мойку керамическую, белую, со смесителем, 1000 руб. Тел: 8-912-6173729
- мойку стальную, эмалированную, новую, белую, 500х500 мм, 250 руб., торг. Тел: 8-950-6396004
- набор столовых приборов, 30 предметов, из мельхиора, 1000 руб. Торг. Тел: 8-950-6396004
- Набор чехлов новый, для дивана и двух кресел, голубого цвета; подставку для цветов, на 9 горшков; комплект штор желто-оранжевый (ламбрекен + капилье), 1500 руб. Тел: 8-912-2937849
- Наволочки 50 руб.; простыни, пододеяльники, одеяла, наматрасники по 100 руб. б/у; пледы по 150 руб. Тел: 8-908-9094869
- памперсы взрослые, пеленки 90х60 см. тел: 3-40-48
- пианино «Элегия». Тел: 3-40-48
- пояс электромассажный «Нуга Бест», турманий, 10 000 руб.; согревающий прибор индивидуального пользования «Бабочка», турманий, 9000 руб. Тел: 7-32-77
- Раковину 560х425х190, 500 руб. Тел: 8-950-6530041
- саженцы дуба, 350 руб. Тел: 8-922-1313060
- стабилизатор напряжения, 3-х фазный, новый, мощность нагрузки 7,5 кВа, цена договорная. Тел: 8-908-6395094
- Сумки женские, кожаные, б/у, по 100 руб. Тел: 8-908-9094869
- счетчик газа ELSTER BK-G6T, 250 мм, подача газа слева, документы, чек, гарантия. Тел: 8-912-6892758
- туристическую палатку «Варта 2», Польша. Тел: 8-950-6530041
- Французские духи «Армэль». Тел:8-950-644-23-64

Ответ на сканворд №37

■	Л	■	С	■	Я	■	Я	■	О	■
С	А	М	О	У	Б	И	Й	С	Т	В	О
■	Р	■	С	■	Л	■	Ц	■	Р	■	М
Д	Е	Р	Е	В	О	■	О	П	Е	К	А
■	К	О	Д	Е	К	С	■	О	З	О	Н
А	■	Ж	■	Д	О	М	■	Н	■	Ф	■
Б	Е	Д	Р	О	■	Е	Г	И	П	Е	Т
Д	■	Е	■	М	А	Ш	А	■	У	■	Е
У	К	С	У	С	■	И	З	М	А	И	Л
Л	■	Т	■	Т	О	Н	■	У	Р	О	К
Л	Ь	В	О	В	■	К	О	Р	О	Н	А
А	■	О	■	О	К	А	■	Л	■	Ы	■
■	■	■	Ш	■	Р	■	К	О	Р	Ч	И
И	К	Р	А	■	О	■	О	■	А	■	В
■	Р	■	Р	Е	В	■	П	О	Й	М	А
Б	А	З	А	Р	■	К	И	Т	■	О	■
■	М	■	П	Е	Р	У	■	Д	У	Л	О
Н	О	Р	О	В	■	С	Л	А	Л	О	М
■	Л	■	В	А	Т	Т	■	Ч	Е	К	А
Н	А	Г	А	Н	■	О	Р	А	Т	О	Р

ЗНАКОМСТВА Love is...

Абонент №32
Познакомлюсь для серьезных отношений с мужчиной 50-55 лет. Тел: 8-953-3882034

Абонент № 33
Познакомлюсь, для совместного проживания, с молодой женщиной, украинкой. Жильем и материально обеспечен. Тел: 8-902-5092557 (одинокий дедушка)

Love is... КУПОН ДЛЯ ОБЪЯВЛЕНИЯ, желающим познакомиться

ТЕКСТ: _____

Телефон: _____

Купоны принимаются в редакции газеты “Зареченская ярмарка” ул. Алешиных, 1 (вход с улицы Зеленой крыши). Автобусы “Рассвет”.

КУПОН ДЛЯ ПОДАЧИ 1 ОБЪЯВЛЕНИЯ

- ПРОДАМ
- КУПЛЮ
- МЕНЯЮ
- СНИМУ

СДАМ недвижимость 150 руб./сутки

(нужное)

Текст: _____

Телефон: _____

Купоны принимаются в редакции газеты “Зареченская ярмарка” ул. Алешиных, 1 (вход с улицы Зеленой крыши). Автобусы “Рассвет”.

На одном дыхании

Шоу барабанов

Артисты Заречного, которые подарили нам праздник

10 песен атомных городов, в центре Тимур Ведерников

ММДенс

«Слава созидателям»

Ежегодная церемония награждения жителей города состоялась 11 сентября на площадке перед ДК «Ровесник», где была установлена большая сцена. Пройти на огороженную территорию городской площади можно было только через рамки металлоискателей. На входе всем измеряли температуру и брызгали санитайзером.

После поздравлений первых лиц и именитых гостей города, среди которых был уралец, Герой России **Сергей Мыльников**, на сцену пригласили многодетную маму **Александру Краснову**. Ей вручили знак отличия «Материнская доблесть».

Премии «Слава созидателям» в 2020 году удостоились члены Совета ветеранов, пожарные, военные из охраны БАЭС, медики, педагоги, руководители предприятий города. Самой многочисленной стала номинация «Забота о людях», в которой наградили 30 человек, из них 14 медработников, и 4 организации, среди которых МСЧ-32 (**Светлана Шонохова**), Межрегиональное управление №32 ФМБА (**Ирина Рыжкина**), «Центр гигиены и эпидемиологии ФМБА» (**Татьяна Ролдугина**), которых отметили за вклад в борьбу с коронавирусом. Также в это число вошли 11 волонтёров и волонтёрский штаб городского округа Заречный (**Людмила Вахрушева**), которые получили премию за помощь людям во время пандемии.

В номинации «Образование» за успехи в труде отметили 13 педагогов из разных образовательных организаций. Также наградили директоров 6-ти школ и руководителя ДОУ «Детство» **Светлану Гордиевских** за организацию непростого образовательного процесса в 4-й четверти прошлого учебного года.

В номинации «Созидатели» премию получили руководители предприятий города: Белоярской АЭС, «Белоярской АЭС-Авто», «Уралатомэнергоремонта», ОАО «Акватех» и МКУ «ДЕЗ».

В рамках церемонии были также вручены Почётные грамоты и Благодарственные письма от городской Думы. Из рук зампредседателя **Дмитрия Сарнацкого** их получили 33 активных, неравнодушных и талантливых в своей области зареченца.

Почётный знак «За заслуги перед городским округом Заречный» был вручён старосте деревни Боярка **Татьяне Добрыниной**, директору Центра спасения **Сергею Хрущёву** и замдиректора УС БАЭС **Виктору Попову**.

Самую главную награду года - звание «Почётный гражданин ГО Заречный» - в 2020 году было присвоено Герою Соцтруда **Ивану Осинцеву**. Знак отличия получил его внук **Виталий Береснев**.

«10 песен атомных городов»

Этот концерт стал первым подарком Заречному от Госкорпорации «Росатом». Его участники - талантливые жители атомградов во главе с организатором проекта музыкантом **Тимуром Ведерниковым** - оригинально исполнили 10 хитов разных времен. На сцене к ним присоединились и наши артисты **Александра Конакова** и **Василий Телицын**, которые в своё время также были участниками проекта. Им дружно и радостно подпевали все зрители.

Молодежная программа, певец Андрей Али-наш земляк

Экскурсия и «Хранители города»

Увлекательной пешей экскурсией по старой части города порадовали сотрудники Краеведческого музея. Было необычно, интересно, а в конце после викторины ещё и сладкие призы давали.

Параллельно на творческих интернет-площадках Заречного стартовала музыкально-развлекательная программа «Хранители города». Самые юные зареченцы тоже отправились в увлекательное путешествие по улицам города, получали призы, участвуя в конкурсах, и даже танцевали на дискотеке. Только у них всё было онлайн.

Молодёжка

Днём снова ожил обновлённый сквер Муракова: на ярко-оранжевой сцене зажигали под хип-хоп танцевальные команды «M&M-Dance» и «Форсаж», читал рэп известный музыкант **Андрей Али**, кстати, тоже из нашего города. Многочисленных молодых зрителей порадовали яркие талантливые ребята из шоу барабанов «Чувство ритма». Их выступление стало ещё одним подарком от главного спонсора праздника - корпорации Росатом.

«Любимый сердцем город мой»

Вечерний концерт вновь прошёл на площади и впервые за долгое время собрал вместе сотни зрителей. Сначала наградили участников конкурса видеороликов «Заречный-65» - 5 зареченцев получили дипломы и памятные подарки, а победителю **Валерию Банных** вручили сертификат на 7 000 рублей.

После жителей порадовали необычный конферанс ярких ведущих, а также выступления артистов и руководителей творческих коллективов города.

«Сопрано» и салют

В конце праздника жителей ждал ещё один подарок от Госкорпорации «Росатом» - выступление знаменитой вокальной группы «Сопрано Турецкого». Ценители качественного вокала остались в восторге.

Завершил череду праздничных мероприятий 10-минутный фейерверк.

Алёна АРХИПОВА,
фото автора

Газета “Зареченская Ярмарка”зарегистрирована ФС по надзору за соблюдением законодательства в сфере массовых коммуникаций и охране культурного наследия. Свидетельство о регистрации средства массовой информации выдано Управлением Федеральной службы по надзору за соблюдением законодательства в сфере массовых коммуникаций и охране культурного наследия по Уральскому федеральному округу ПИ №ФС11-0731 от 23.06.2006 г. Выпускается с октября 1996 г. Учредитель ИП Ладейщикова Т.О., главный редактор Т.О. Ладейщикова. Адрес редакции, издателя: 624250, Свердловская область, г.Заречный, ул. Алещенкова, 1. Тел.: (34377) 7-25-95, 7-61-23. Газета выходит еженедельно, по четвергам. Отпечатано в типографии ЗАО “Прайм-Принт Екатеринбург”. Адрес типографии: 620017, г.Екатеринбург, пр.Космонавтов, 18, корп. Н. Газета №38 (1279), дата выпуска 17.09.2020 г., заказ № 2085, тираж -1800 экз. Подписано в печать по графику - 21.00 16.09.2020 г., фактически - 7.00 17.09.2020 г.

За достоверность объявлений редакция ответственности не несёт. Рекламируемые товары подлежат обязательной сертификации, услуги - лицензированию. Точка зрения редакции может не совпадать с точкой зрения авторов публикаций, за публикуемые материалы юридическую и фактическую ответственность несут авторы. Перепечатка материалов без разрешения редакции запрещается. Рукописи не рецензируются и не возвращаются. Распространяется в розницу и по подписке, цена свободная. (12+)

Сайт в интернете: **zar-yarmarka.ru**