НАРОДНОЕ СЛОВО

14 МАЯ 2020 ГОДА

№ 19 (10110)

WWW.NARSLOVO.RU

Основана 2 августа 1945 г.

Еженедельная общественно-политическая газета городского округа Богданович

ЕЩЁ БОЛЬШЕ НОВОСТЕЙ ЧИТАЙТЕ НА САЙТЕ narslovo.ru

ПРОГНОЗ МАГНИТНЫХ БУРЬ

ПТ, 15 мая	Нет
СБ, 16 мая	Нет
ВС, 17 мая	Небольшие геомагн. возмущ.
ПН, 18 мая	Небольшие геомагн. возмущ.

На Первомайской будет новый асфальт

На улице Первомайской идёт ремонт дорожного полотна. К концу мая богдановичцы смогут оценить состояние новой дороги

»стр. 2

ЭХО ПРАЗДНИКА

День Победы в новом формате

9 Мая в этом году наша страна встречала по-особенному. В связи с непростой эпидемиологической обстановкой из-за вспышки коронавируса все массовые мероприятия были отменены и празднование Дня Победы ушло в удаленный формат

Фото Юлии Мараковой.

9 мая возложение венков и цветов прошло в Парке Победы в северной части города.

Юлия Маракова
mul@narslovo.ru

В городском округе Богданович учреждениями образования, культуры, молодежной политики и спорта дистанционно было проведено множество различных акций, флешмобов, проектов, конкурсов, в которых могли принять участие все желающие. Например, Деловой и культурный центр подготовил сразу несколько патриотических акций - «Знаем! Помним! Гордимся!», «Читаем рассказы о войне», «Память Победы». Также ДиКЦ представил праздничный онлайн-концерт «Песни Победы». Еще один дистанционный концерт «Мы правнуки твои, Победа!» был проведен детской школой искусств 9 мая. Не остались в стороне и музеи нашего города: литературный музей Степана Щипачева запустил проект «Читаем Степана Щипачева», а Богдановичский краеведческий музей - конкурс рисунков под названием «Мы – наследники Победы». Присоединились богдановичцы и ко всероссийской акции «Окна Победы»: жители города украсили окна и балконы своих квартир и домов, написав слова благодарности в адрес ветеранов Великой Отечественной войны, нарисовав различные символы Великой Победы и разместив портреты родственников-фронтовиков.

Что касается мероприятий, традиционно проходящих в День Победы: митинги, шествия, эстафеты, праздничные концерты и гуляния - то все они перенесены из-за продления режима повышенной готовности. Массовую церемонию возложения цветов к памятникам в северной и южной частях города также отменили, участвовали в ней только глава

Окончание на 4-й стр.

■ РЕМОНТЫ

Реализация национального проекта «Безопасные и качественные автомобильные дороги» в Свердловской области идет по плану

В 2017-2019 годах в общей сложности было отремонтировано более 377 километров региональных трасс и городских улиц. Согласно контракту организация, выполняющая работы, должна обеспечить высокое качество работ, которое позволит эксплуатировать объект в течение нескольких лет. Все это время, обычно от 4 до 6 лет, отремонтированный участок находится на гарантии.

На реализацию национального проекта «Безопасные и качественные автомобильные дороги» в Свердловской области в 2020 году направлено 3,48 миллиарда рублей из бюджетов разных уровней. На эти деньги будут отремонтированы 133,3 километра региональных и муниципальных дорог, оборудовано несколько десятков нерегулируемых пешеходных переходов, реконструированы 55 светофорных объектов, начнется строительство новой транспортной развязки на ЕКАД.

Одной из важных задач национального проекта «Безопасные и качественные автомобильные дороги» является снижение смертности на дорогах в 3,5 раза по сравнению с 2017 годом. В том числе, для достижения этой цели региональное управление автодорог в 2020 году планирует обустроить современным оборудованием 84 нерегулируемых пешеходных перехода, которые расположены вблизи образовательных организаций. Все они расположены на региональных дорогах, которые проходят через небольшие населенные пункты.

Также продолжается работа по приведению нерегулируемых пешеходных переходов вблизи школ и детских садов к национальным стандартам. Дорожники устанавливают на таких переходах освещение, искусственные дорожные неровности, мигающие желтые светофоры, дорожные знаки с внутренним освещением и светодиодной индикацией. А также оборудуют переходы ограждениями, которые не дают пешеходам выходить на проезжую часть в неположенном месте. Значительный объем этих работ ведется в муниципалитетах.

К концу 2024 года в муниципалитетах должны стать ровными без ям и выбоин 85% дорог.

Департамент информационной политики Свердловской области.

На Первомайской будет новый асфальт

В тему

Фото Юлии Мараковой.

В ближайшее время дорога на улице Первомайской, к состоянию которой богдановичцы уже давно высказывают претензии, будет отремонтирована. Работы по замене асфальтового покрытия уже начались.

Напомним, что в прошлом году был отремонтирован участок дороги от улицы Кунавина до дома № 20 на улице Первомайской. Ремонт оставшейся части дороги на улице Первомайской был запланирован на текущий год. По информации начальника отдела благоустройства, дорожной деятельности и транспортных услуг МКУ ГО Богданович «УМЗ» **Сергея Швецова**, планируется отремонтировать 750 метров дорожного покрытия от дома № 20 на улице Первомайской до железнодорожного переезда (начало улицы 8 Марта). На данном участке будет удален верхний изношенный слой асфальта, выровнено и уплотнено щебеночное основание, уложено новое асфальтовое покрытие. Стоимость работ по контракту составляет 9622 тысячи рублей.

Ремонтные работы начались 6 мая, выполняет их выигравшая конкурс подрядная организация ООО «Белоярская строймеханизация». Срок окончания работ по контракту – 15 июня, однако подрядчик планирует завершить их до конца мая.

Наталья КОМЛЕНКО, *kna@narslovo.ru.*

■ НАМ ПИШУТ

Садоводы каждый год устраивают свалку

«На перекрестке улица Чапаева – переулок Максима Горького (район Глухово) ежегодно весной и осенью образуется свалка из сухих веток, являющаяся результатом уборки садово-огородных участков. «Заслуга» эта владельцев участков коллективного сада, расположенного на этом же перекрестке (через дорогу от свалки). После сухих веток на этом месте со временем появляется и мусор. Кроме того, в сухую погоду и при сильном ветре достаточно в одном месте поджечь, чтобы все сгорело, в том числе и забор того же коллективного сада. На вопрос, зачем садоводы выбрасывают ветки через дорогу, они отвечают: «А куда нам их еще девать, если сжигать нельзя?» Можно ли ликвидировать то, что уже накидано на этом участке, и провести какую-то разъяснительно-предупредительную работу с садоводами, чтобы в дальнейшем такого не повторялось?

Надежда И., г. Богданович».

По информации ведущего специалиста, эколога отдела безопасности жизнедеятельности населения администрации ГО Богданович **Марины Бугловой**, складирование отходов растительного происхождения (спила, срезанных веток, опавшей листвы) и мусора в местах, не отведенных для этих целей, в том числе на территориях общего пользования, является нарушением требований СанПиН 2.1.7.3550-19, СанПиН 2.1.2.2645-10 и Правил благоустройства ГО Богданович, за что предусмотрена административная ответственность.

Так, ст. 8.2 КоАП РФ «Несоблюдение требований в области охраны окружающей среды при обращении с отходами производства и потребления или иными опасными веществами» предусматривает штраф на граждан в размере от одной до двух тысяч рублей. При этом привлечение к ответственности не освобождает лиц, организовавших свалку, от выполнения обязанностей по ее ликвидации и при необходимости проведения рекультивации земель.

Растительные отходы (ветки, листва и т.д.) необходимо вывозить на специализированный полигон. В этом случае участники садоводческих товариществ и владельцы земельных участков коллективных садов могут воспользоваться услугами по вывозу растительных отходов. Для этого следует оставить заявку региональному оператору ЕМУП **«Спецавтобаза»** по телефону горячей линии – **8-800-775-00-96** или на адрес электронной почты **regoperetor@sab-ekb.ru** или **regoperetor@sab-ekb.ru.**

Администрация городского округа Богданович информирует председателей садоводческих товариществ и владельцев земельных участков коллективных садов о необходимости заключения договоров на вывоз мусора с территорий садоводческих и огороднических некоммерческих объединений. По вопросам заключения договоров необходимо обратиться в обособленное подразделение по адресу: ул. Партизанская, 17 (1 этаж, помещение 16), либо по телефону – 8(343)2000-423.

В борьбе за урожай!

СВИНОКОМПЛЕКС УРАЛЬСКИЙ

или Почему свинокомплекс «Уральский» меняет технологию выращивания растений

Свинокомплекс «Уральский» в начале мая начал посевную и ждет отличных результатов. У предприятия подготовлено более 3,2 тысячи га для засева, и половина из них отдана под реализацию пилотного проекта. Его цель - отработка высокоинтенсивной технологии выращивания яровых ячменя и пшеницы, направленной на повышение урожайности. На свинокомплексе этот показатель хотят поднять до 40 ц/га

- Мы, работая в сфере сельского хозяйства, очень буквально воспринимаем фразу: «Что посеешь – то и пожнёшь». Только для нас важно еще и то, как посеешь, - считает **Владимир Стогний**, директор свинокомплекса «Уральский». - Мы свою подготовку начали еще осенью 2019 года – закупили дисковую борону LEMKENRubin. Эта техника мирового уровня позволила качественно обработать почву с помощью перемешивания пожнивных остатков и выравнивания поверхности полей.

Вторым этапом стала борьба с сорняками. Например, в полях, выделенных под выращивание, часто встречается такой вредитель, как пырей ползучий. Его невозможно убрать из посевов пшеницы и ячменя, поэтому предприятие провело обработку почвы с помощью нового прицепного опрыскивателя.

Затем весной 2020 года были закуплены сами семена, минеральные удобрения и средства защиты растений от вредителей и болезней.

Чтобы процесс шел быстрее и эффективнее, предприятие закупило два тяжёлых трактора RSM, два посевных комплекса JohnDeere, трактор МТЗ-1221, протравливатель семян и прочую вспомогательную сельхозтехнику.

- Все закупаемые тракторы оборудованы системами параллельного вождения – когда маршрут контролируется не только человеком, но и компьютером. Это снижает влияние человеческого фактора на ход ведения полевых работ. Например, позволяет не допустить перерасхода семян и удобрений, - поясняет Владимир Иванович.

Несмотря на самое начало посевной кампании, предприятие уже готовится к уборочной – закупает три новых зерноуборочных комбайна с современной системой дистанционного мониторинга. Она позволяет удаленно следить за рабочими параметрами машины, управлять ими, предупреждает об аварийных ситуациях и помогает их устранить.

Уже сейчас понятно, что такой серьезный подход к делу – во всеоружии – даст свои плоды. Главное, чтобы не подвела погода, а уж люди и технологии со своим делом справятся на «отлично».

СЕЛЬСКОЕ ХОЗЯЙСТВО

Погода благоволит аграриям

Посевная кампания в Свердловской области идет с опережением

В Свердловской области посевная кампания идет в штатном режиме с опережением среднемноголетнего графика. Об этом сообщил министр АПК и потребительского рынка Дмитрий Дегтярев

«Посевная кампания проходит с опережением на 10 дней к среднемноголетним срокам. На сегодняшний день яровой сев проведен на площади 52 тысячи гектаров, в 2019 году – 6 тысяч гектаров. В том числе зерновые культуры посеяны на площади 44 тысячи гектаров, технические культуры – 4 тысячи гектаров, картофель – 1,5 тысячи гектаров, овощи – 300 гектаров. Посевная идет в штатном режиме», – рассказал министр.

Он также отметил, что аграрии продолжают вести подкормку многолетних трав и озимых культур. Всего обработано 40 тысяч гектаров.

На сегодняшний день свердловским аграриям оказана государственная поддержка в размере 800 миллионов рублей, что составляет 18 процентов от годового плана.

«Свердловская область в плановом режиме ведет работу по доведению средств господдержки до аграриев. Идет сбор данных и выплата субсидий получателям. Из федерального и областного бюджетов уже перечислено 800 млн рублей, в том числе из федерального бюджета – 200 млн рублей, из областного – 600 млн рублей. Это погектарная поддержка растениеводам, молочные субсидии и т.д. Всего в 2020 году свердловским аграриям запланировано выделение более четырёх млрд рублей, в том числе из федерального бюджета – 800 млн рублей», – рассказал министр АПК и потребительского рынка Свердловской области Дмитрий Дегтярев.

По его словам, на сегодняшнюю дату в министерство сельского хозяйства России на получение краткосрочных кредитов по льготным ставкам направлено 105 заявок на сумму 2,5 млрд рублей от свердловских аграриев. Уже одобрено 60 заявок на сумму 1,4 млрд рублей. Отказов в согласовании и одобрении нет.

По словам Дмитрия Дегтярева, министерством также ведется активная работа по поддержке аграриев в части обеспечения взаимодействия с банками.

Департамент информационной политики Свердловской области.

К слову

В полях городского округа Богданович вовсю кипит работа. Хозяйства стараются максимально использовать погожие деньки, чтобы как можно скорее закончить посевную кампанию.

Как сообщили в Богдановичском управлении АПКиП, боронование многолетних трав уже произведено на площади 3795 гектаров, подкормка многолетних трав – на площади 2112 гектаров. Перед посевом хозяйства обрабатывают семена средствами защиты всходов от болезней и вредителей. Уже протравлено 2420 тонн семян. Влага закрыта на полях площадью 16380 гектаров, что составляет 63,1 процента от плана.

Хозяйства приступили к посеву сельскохозяйственных культур.

С/х культура	Площадь посева, га	Процент от плана
ПШЕНИЦА	4762	70,9%
ЯЧМЕНЬ	3504	43,6%
ОВЁС	330	98,5%
ВИКА	75	95%
ГОРОХ	110	44%
ОДНОЛЕТНИЕ ТРАВЫ	811	29%
КУКУРУЗА	177	13,2%
МАСЛЕНИЧНЫЕ КУЛЬТУРЫ (РАПС)	125	24,2%
ОВОЩИ	85	28,3%
КАРТОФЕЛЬ	1697	40,5%

Итого посев яровых культур составил 46,5 процента от плана, по данным на 8 мая 2020 года.

Погода в этом году благоволит сельскохозяйственным предприятиям. Посевная идет хорошими темпами, а это значит, что завершить ее удастся в кратчайшие сроки. Но на этом работы в полях не завершатся. Ведь важно не только вовремя посеять сельскохозяйственные культуры, но и сохранить посевы, а для этого нужен уход. Так что впереди у аграриев еще много работы.

Наталья КОМЛЕНКО, *kna@narslovo.ru.*

НАВСТРЕЧУ ПОБЕДЕ

Помню всех. Никогда не забуду

«НС» продолжает публиковать воспоминания богдановичцев о своих близких, благодаря которым была одержана Великая Победа

Мой дед **Артемий Тимофеевич Суворков** родился в 1926 году. До Великой Отечественной войны жил в Богдановичском районе. В ряды Красной Армии призван 30 октября 1941 года Каменским РВК Свердловской области и служил по 26 октября 1943 года.

Рядовой Артемий Тимофеевич воевал на Северо-Западном фронте в составе 202-й стрелковой дивизии 742-го стрелкового полка в должности стрелка с 6 февраля 1942 года по 25 февраля 1943 года. 25 февраля 1943 года получил тяжелое ранение в правую ногу с повреждением кости, из-за чего нога была ампутирована. Получил инвалидность III группы, признан инвалидом Великой Отечественной войны.

После войны работал сапожником в сапожной мастерской. К работе относился добросовестно, был представлен к правительственной награде - ордену Красной Звезды. Награжден орденом Отечественной войны I степени.

Внучка Ольга ВОРОЖНИНА.

ПАМЯТЬ ЯСНАЯ

Опалённые войной

Так уж случилось, что Великая Отечественная война прошлась по каждой семье, кого-то задела по касательной, кого-то напролом. Сёстры Виктория Сухогузова и Галина Колегова решили рассказать о родных, о родителях и своей семье, которой могло и не быть, если бы не война

Вера Черданцева
chvv@narslovo.ru

Бабушка **Ирина Михайловна Сухогузова** всю жизнь работала в колхозе курятницей. За успехи в труде в 1940 году была направлена на ВДНХ в Москву. В годы войны она продолжала трудиться, вкладывая свою частицу в общую Победу. Дед **Степан Андреевич Сухогузов** был конюхом и ветеринарным фельдшером. Он был арестован за то, что в голодный год увеличил пайку лошадям, чтобы они не свалились с голода. В 1941 году дедушка ушёл на фронт, а в 1944 году погиб в звании старшины. Погиб и его младший **брат Илларион**. В декабре 1942 года призвали и нашего отца **Михаила Степановича Сухогузова**. Ему довелось пройти через Курскую битву и бои на западном направлении под **Псковом**. 12 ноября 1942 года у города **Невель** под обстрелами противника он совершил 10 выходов на линию огня, чтобы ликвидировать повреждения кабеля, обеспечивая бесперебойную связь с артиллерией, которая вела прицельный огонь по противнику. Зимой 1943 года Михаил

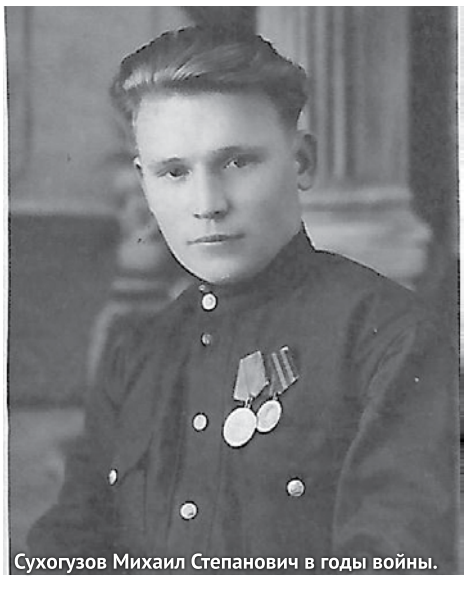

Сухогузов Михаил Степанович в годы войны.

Степанович был тяжело ранен, после длительного лечения комиссован. Но молодость и энергия взяли своё, от инвалидности он отказался, выучился на агронома.

Мама **Анастасия Алексеевна** родилась в Карелии. Перед Карело-Финской войной местность готовили к военным действиям, много мужчин было репрессировано. Среди них оказался и второй дед – **Алексей Фёдорович Ерофеев**. В 1959 году его реабилитировали. Старшего брата **Николая Алексеевича Ерофеева** забрали на фронт, где он погиб в первые месяцы войны. Анастасия Алексеевна со своей мамой **Евдокией Леонтьевной** ушли в колонне беженцев вглубь страны. На барже Петрозаводск-Ярославль Евдокия Леонтьевна погибла от тифа, а Анастасию Алексеевну привезли на Урал, где она воспитывалась в Серовском детском доме. Затем она получила специальность воспитателя и учителя начальных классов, по направлению приехала в Богдановичский район. Здесь ее судьба свела с Михаилом Степановичем, который работал агрономом в колхозе «Искра». Уже будучи на пенсии его избрали председателем сельского совета. Он ушёл из жизни, не дожив полгода до 50-летия Великой Победы.

«Мы гордимся нашими родителями и родными. Они жили достойно, в честном труде, с радостями и горестями. Наступила 75-я годовщина Великой Победы. Прошло много лет, как наши родные покинули этот мир, но мы помним и будем помнить всегда их вклад в Победу. Будут помнить наши дети и, надеемся, внуки. Надо помнить...» - окончили рассказ сёстры.

День Победы в новом формате

Окончание. Нач. на 1-й стр.

ГО Богданович **Павел Мартьянов**, председатель Думы ГО Богданович **Юрий Гринберг**, депутат Законодательного Собрания Свердловской области **Алексей Коробейников**, представители администрации нашего городского округа. Вместе они возложили цветы и венки в Парке Победы, к мемориалу памяти работников огнеупорного завода, погибших и пропавших без вести на фронтах Великой Отечественной войны, памятнику **Григорию Кунавину**, монументу погибшим воинам-землякам в годы Великой Отечественной войны и на Аллее Славы, а также поздравили на дому участников Великой Отечественной войны, проживающих в нашем городском округе, и труженика тыла **Ирину Ивановну Тихонову**, которая 9 мая отмечала свой юбилей - 90 лет.

Акция «Окно Победы» может стать еще одной традицией...

«Поем двором» - еще одна акция, в которой приняли участие богдановичцы. 7 мая самые известные песни военных лет жителям домов №19 и №27 на улице Октябрьской посвятили сотрудники ДиКЦ, а вечером 9 мая во дворе домов №25 на улице Кунавина и №14 на улице Октябрьской волонтеры центра молодежной политики и информации вновь подарили жителям небольшой концерт. Проникновенное исполнение таких любимых и знакомых всем песен, как **«Журавли»**, **«Катюша»**, **«День Победы»**, не оставило равнодушными горожан – по окончании каждой песни они благодарили ребят аплодисментами и громким: «Спасибо!» из открытых окон и с балконов домов. Завершилась акция минутой молчания в память о погибших в Великой Отечественной войне.

Фото:Юлии Мараковой.

...так же, как и акция «Поем двором».

Несмотря на эпидемию и режим самоизоляции, День Победы все же состоялся – в этом году мы отметили его дома, в новом формате, участвуя дистанционно в новых мероприятиях, что, возможно, сделало праздник более особенным и уж точно незабываемым. Но главное – мы почтили подвиги героев войны и тружеников тыла.

Частные объявления

Вы можете заплатить 10 рублей, и мы выделим ваше объявление жирным шрифтом

НЕДВИЖИМОСТЬ

ПРОДАЮ

4-комн. кв. (ул. Октябрьская, 62 кв.м, 3 этаж, ремонт, окна ПВХ, балкон застеклен, 1800 тыс. руб.) или меняю на 2-комн. кв. с доплатой. Телефон – 8-982-728-25-40.

4-комн. кв. (ул. Октябрьская, 4 этаж, 1450 тыс. руб.). Телефон – 8-900-204-29-41.

4-комн. кв. (ул. Партизанская, 18, 60 кв.м, 2 этаж, ремонт). Телефон – 5-21-46.

4-комн. кв. (ул. Рокицанская, 27, 68,9 кв.м, 3 этаж, у/п, ремонт, 1800 тыс. руб.). Телефон - 8-922-175-08-78.

4-комн. кв. (1 квартал, 20, 90 кв.м, у/п, евроремонт, евроокна деревянные и окна ПВХ) или меняю. Варианты. Телефон – 8-982-728-25-40.

3-комн. кв. (ул. Гагарина, 12, 53,5 кв.м, 1 этаж, сейф-дверь, приватизирована, возможно под магазин или офис, 1500 тыс. руб.). Телефон - 8-965-512-77-11.

3-комн. кв. (ул. Гагарина, 34, 61 кв.м, 2 этаж, лоджия) или меняю на 1-комн. кв. с доплатой. Телефон – 8-963-036-33-11.

3-комн. кв. (ул. Ленина, 6, 72 кв.м, 1 этаж, высокие потолки, газ, гор. вода). Телефоны: 5-18-79, 8-922-119-72-68.

3-комн. кв. (ул. Ленина, 10, 1 этаж, 64,1 кв.м, ремонт) или меняю на 2-комн. кв. (2-3 этаж, с балконом) или на две 1-комн. кв. Телефон – 8-922-030-73-30.

3-комн. кв. (ул. Партизанская, 24, 3 этаж, окна ПВХ, балкон застеклен) или меняю на 1-комн. кв. (не выше 3 этажа, с доплатой). Телефон – 8-982-728-25-40.

3-комн. кв. (ул. Партизанская, 30, 60,8 кв.м, 2 этаж, комнаты изолиров., евроремонт). Телефон - 8-922-175-08-78.

3-комн. кв. (ул. Рокицанская, без ремонта). Телефон – 8-912-207-26-34.

3-комн. кв. (ул. Рокицанская, 2 этаж, 1400 тыс. руб.). Телефон - 8-922-175-08-78.

3-комн. кв. (южная часть города, 61 кв.м, 1 этаж, у/п, лоджия 6 м). Телефон - 8-932-606-20-08.

3-комн. кв. (1 квартал, 2, 55,1 кв.м, 4 этаж, лоджия 6 м, 1380 тыс. руб.). Телефон - 8-922-175-08-78.

3-комн. кв. (3 квартал, 7, 60,7 кв.м, 4 этаж, 1650 тыс. руб.) или меняю на 1-комн. кв. в южной части города. Телефон – 8-953-602-43-19.

3-комн. кв. (3 квартал, 11, 53 кв.м, 1 этаж, 1450 тыс. руб.) или меняю на 1-комн. кв. или 2-комн. кв. с доплатой. Варианты. Телефон – 8-922-030-73-30.

2-комн. кв. (ул. Гагарина, 16, 66 кв.м, 3 этаж, кухня-гостиная, балкон застеклен, встроенный кух. гарнитур, комнаты и санузел раздельные, гор. вода, газ). Телефон - 8-963-047-69-21.

2-комн. кв. (ул. Гагарина, 26, 41,6 кв.м, 3 этаж, комнаты смежные, окна ПВХ, ремонт, гор. вода, 1400 тыс. руб.). Телефон – 8-922-175-08-78.

2-комн. кв. (ул. Кунавина, 29, 41,6 кв.м, 1 этаж, окна ПВХ, 1050 тыс. руб.). Телефон – 8-922-175-08-78.

2-комн. кв. (ул. Ленина, 9, 41,7 кв.м, 1 этаж, 950 тыс. руб.) или меняю на дом (в пригороде, с вашей доплатой). Телефон – 8-922-175-08-78.

2-комн. кв. (ул. Партизанская, 12, 43 кв.м). Телефон – 8-903-086-34-13.

2-комн. кв. (ул. Партизанская, 20, 44,3 кв.м, 2 этаж, ремонт, комнаты изолир. на две стороны, балкон застеклен, кухонный гарнитур, кондиционер). Телефон - 8-995-130-05-77.

2-комн. кв. (ул. Первомайская, 11, 44,1 кв.м, 1 этаж, комнаты смежные). Телефон – 8-922-175-08-78.

2-комн. кв. (ул. Первомайская, 11, 44 кв.м, 3/4, перепланировка, комнаты смежные, капремонт). Телефон - 8-922-123-08-31.

2-комн. кв. (ул. Советская, 6, 42,9 кв.м, 4 этаж, 1080 тыс. руб.). Телефон – 8-922-030-73-30.

2-комн. кв. (ул. Спортивная, 7, 52 кв.м, 1 этаж, комнаты изолиров., окна ПВХ с решетками, косметич. ремонт, заменена сантехника, 1320 тыс. руб.). Телефон – 8-922-175-08-78.

2-комн. кв. (ул. Спортивная, 10, 53 кв.м, 1 этаж). Телефоны: 8-903-081-62-44, 8-961-767-73-78.

2-комн. кв. (1 квартал, 20, 47,6 кв.м, 4 этаж, у/п, окна ПВХ, балкон и лоджия застеклены, 1200 тыс. руб.). Телефон – 8-922-175-08-78.

2-комн.кв. (с. Байны, ул. Мичурина, 43 кв.м, 2 этаж). Телефон - 8-982-728-25-40.

2-комн. кв. (с. Грязновское, ул. Молодежная, 44,8 кв.м, 1 этаж, окна ПВХ, лоджия застеклена, водонагреватель, у/п, 1100 тыс. руб.) или меняю на 1-комн. кв. в южной части города. Телефон – 8-982-728-25-40.

1-комн. кв. (30 кв.м, счетчики, окна ПВХ, сейф-дверь, теплая, газ, гор. вода). Телефон – 8-906-800-75-37.

1-комн.кв. (ул. Гагарина, 15, 30 кв.м, гор. вода, окна ПВХ, натяжные потолки, новая сейф дверь, можно с мебелью). Телефон – 8-922-030-73-30.

1-комн. кв. (ул. Гагарина, 17, 30 кв.м, 1 этаж, окна ПВХ, косметич. ремонт, 890 тыс. руб.). Телефон – 8-922-175-08-78.

1-комн. кв. (ул. Партизанская, 12, 30 кв.м, 2 этаж, 920 тыс. руб.). Телефон – 8-922-175-08-78.

1-комн. кв. (ул. Партизанская, 19, 18,2 кв.м, 3 этаж, 530 тыс. руб.) Телефон – 8-922-030-73-30.

1-комн. кв. (ул. Партизанская, 28, 5 этаж, гор. вода, окна ПВХ, балкон застеклён) или меняю на 2-комн. кв. или 1,5-комн. кв. (в южной части города, нижние этажи). Телефон – 8-922-030-73-30.

1-комн. кв. (ул. Садовая, 4, 36 кв.м, 2 этаж, окна ПВХ, ремонт). Телефон - 8-922-175-08-78.

1-комн. кв. (1 квартал, 2, 33,6 кв.м, 1 этаж, окна ПВХ, 900 тыс. руб.). Телефон - 8-922-175-08-78.

1-комн. кв. (1 квартал, 5, 34,4 кв.м, 1 этаж, кухня 7,5 кв.м, 850 тыс. руб.). Телефон - 8-922-175-08-78.

1-комн. кв. (1 квартал, 9, 35,8 кв.м, 4 этаж, кухня 7,8 кв.м, окна и лоджия ПВХ, ремонт). Телефон – 8-922-175-08-78.

1-комн. кв. (1 квартал, 16, 34,1 кв.м, 5 этаж, окна и балкон ПВХ, 900 тыс. руб.). Телефон - 8-922-175-08-78.

1-комн. кв. (1 квартал, 17, 28,3 кв.м, 5 этаж, окна и лоджия ПВХ, сейф-дверь, с ремонтом). Телефон - 8-922-175-08-78.

1-комн. кв. (1 квартал, 21, 33,4 кв.м, 3 этаж, окна ПВХ, сейф-дверь, ремонт, 1050 тыс. руб.). Телефон - 8-922-175-08-78.

1-комн. кв. (3 квартал, 5, 33,3 кв.м, 1 этаж, 880 тыс. руб., можно под офис или магазин). Телефон – 8-922-030-73-30.

1-комн. кв. (3 квартал, 5, 33,3 кв.м, 5 этаж, окна ПВХ, ламинат, натяжные потолки, 980 тыс. руб.). Телефон – 8-922-030-73-30.

срочно 1-комн. кв. (3 квартал, 6, 30 кв.м, 4 этаж, окна ПВХ, балкон застеклён, 930 тыс. руб.). Телефон – 8-922-030-73-30.

1-комн. кв. (3 квартал, 8, 35,2 кв.м, 2 этаж, окна и балкон ПВХ, закуплен ламинат, нужен косметич. ремонт, 900 тыс. руб.). Телефон – 8-922-175-08-78.

1-комн. кв. (1 квартал, 17, 34,2 кв.м, 5 этаж, окна ПВХ, натяжные потолки). Телефон – 8-922-030-73-30.

1-комн. кв. (ул. Тимирязева, 1/2, 17 кв.м, 5 этаж, 580 тыс. руб.). Телефон – 8-922-030-73-30.

1-комн. кв. (ул. Тимирязева, 1/2, 17,3 кв.м, 3 этаж, 530 тыс. руб., ремонт) или меняю на 1-комн. кв. в северной части города с нашей доплатой. Телефон – 8-922-030-73-30.

1-комн. кв. (с. Гарашкинское, ул. Ильича, 19, 33 кв.м, косметич. ремонт, санузел совмещен, счетчики, окна ПВХ, сейф-дверь, водонагреватель) + зем. участок (крытая ямка, палисадник, док-ты готовы, возможен мат. капитал) или меняю на 2-комн. кв. с моей доплатой. Телефоны: 8-909-009-56-18, 8-952-743-26-59.

квартиру (30 кв.м, 1 этаж, теплая). Телефон - 8-906-800-75-37.

квартиру (с. Троицкое, 35,2 кв.м, 2 этаж, балкон, земельный участок). Телефон - 8-912-046-52-70.

комнату в общежитии (ул. Гагарина, 28, 12,1 кв.м, 3 этаж, балкон). Телефон – 8-950-546-24-45.

комнату в коммун. квартире (ул. Ленина, 6, 16 кв.м, 3 этаж, балкон, 550 тыс. руб.). Телефон – 8-982-728-25-40.

комнату гост. типа (ул. Партизанская, 19, 17 кв.м, 5 этаж, в хор. сост.). Телефон – 8-950-191-72-92.

комнату гост. типа (ул. Партизанская, 19, 18 кв.м, 2 этаж, окно ПВХ, водонагреватель, туалет) или меняю на 1-комн. кв. с моей доплатой. Телефон – 8-952-739-00-20.

комнату (ул. Рокицанская, 17, 13 кв.м, 4 этаж, сейф-дверь). Телефон - 8-952-739-87-71.

комнату (ул. Ст. Разина, 39/1, 22,5 кв.м, 4 этаж, лоджия 5,5 м, окна ПВХ, сейф-дверь, гор. и хол. вода в комнате). Телефон - 8-950-652-60-21.

комнату в общежитии (ул. Ст. Разина, 41, 13 кв.м, 4 этаж). Телефон – 8-908-908-00-72.

комнату (ул. Тимирязева, 1/1, 18 кв.м, 3 этаж, косметич. ремонт, счетчики на гор. и хол. воду, секция закрывается). Телефон – 8-982-623-16-19.

две смежные комнаты (ул. Тимирязева, 1/2, 25,5 кв.м, 5 этаж, ванна, туалет, счетчики). Телефоны: 8-908-925-63-48, 8-982-633-68-43.

комнату (ул. Тимирязева, 1/2, туалет, душ, ремонт). Телефон - 8-922-175-08-78.

комнату гост. типа (ул. Тимирязева, 1/2, 12,8 кв.м, 5 этаж, ремонт, гор. вода, душ и туалет в комнате, 400 тыс. руб. или мат. капитал). Телефон – 8-905-804-82-72.

дом (есть гараж, баня, участок земли). Телефон – 8-905-805-16-25.

дом (ул. Загородная, 64 кв.м, из бруса, с мансардой, терраса и лоджия, 380 В в доме, газ рядом, 14 соток земли, 1650 тыс. руб.). Телефон – 8-912-618-17-77.

дом (ул. Кунавина, 86, 120 кв.м, шлакозаливной + брус, оштукатурен, полностью благоустроен, газ. отопление, центр. водоснабжение, большая выгреб. яма, новая баня, гараж, окна ПВХ, косметич. ремонт, участок 7 соток). Телефон – 8-922-175-08-78.

дом (ул. Октябрьская). Телефон - 8-908-905-46-30.

дом (южная часть города, 40 кв.м, огород 16 соток, газ, вода). Телефон – 8-902-440-38-92.

дом (южная часть города, 200 кв.м, 2 этажа) или меняю на меньший в южной части города. Телефон - 8-919-367-80-18.

дом (ул. Крылова, 2-этажный, газ, 380В, скважина, канализация, 3 гаража, баня, летняя кухня, помещение для пчел). Телефон - 8-908-922-23-05.

дом (д. Быкова, ул. Советская, 73 кв.м, ремонт, баня, гараж, 2 теплицы, окна ПВХ, мансарда, плодоносящие деревья, частично с мебелью, 2650 тыс. руб.). Телефон – 8-922-030-73-30.

дом (с. Грязновское, 48 кв.м, благоустр., газ, санузел, участок 8 соток, баня, гараж, сарай, парник, теплица). Телефон - 8-904-542-39-97.

1/2 дома (с. Коменки, 56 кв.м, гараж, баня, скважина, конюшня, участок 14 соток) или меняю на жилье в городе). Телефон – 8-922-114-29-54.

дом (д. Прищаново, 60 кв.м, шлакоблок, 2 гаража, баня, газ. отопление, земельный участок, сад). Телефон - 8-952-737-51-11.

дом (с. Троицкое, 31 кв.м, эл. отопление, 395 тыс. руб., возможен мат. капитал). Телефон – 8-982-728-25-40.

дом (с. Троицкое, ул. Ленина, 1, 26,1 кв.м, деревянный, газ, центр. водоснабжение, 33,5 сотки земли в собственности, док-ты готовы). Телефон – 8-922-211-99-65.

дом (д. Щипачи, 50 кв.м, большая веранда, 20 соток земли, колодец, баня, фундамент под новый дом). Телефон – 8-908-902-58-57.

1/3 коттеджа (ул. Декабристов, 88,9 кв.м, 3 комнаты, газ, гор. вода, баня, гараж, хозпостройки, участок 4 сотки, 1950 тыс. руб.). Телефон - 8-922-175-08-78.

1/2 коттеджа (ул. Пархоменко, 44,6 кв.м, баня, 2 гаража, огород 3 сотки, газ. отопление, вода). Телефоны: 8-903-086-94-13, 8-909-009-24-95.

коттедж (южная часть города, 2 этажа, 250 кв.м, жилая - 180 кв.м, газ. отопление, центр. водоснабжение, гараж на 2 авто, баня, веранда 70 кв.м застеклена, 10 соток земли, посадки, охрана). Телефон - 8-958-138-28-59.

1/4 коттеджа (с. Бараба, 34,3 кв.м, отдельный вход, газ. отопление, вода, канализация, окна ПВХ, новый пристрой). Телефон – 8-982-728-25-40.

1/2 коттеджа (с. Ильинское, ул. Рабочая, 47,9 кв.м, 3 комнаты, центр. водопровод, газ. отопление, гараж, баня, хозпостройки, 6 соток земли, всё в собственности, 850 тыс. руб.) или меняю на квартиру в Богдановиче. Телефон – 8-982-728-25-40.

КУПЛЮ

1-комн. кв. (ул. Октябрьская, 17, не ниже 2 этажа, желательно с балконом). Телефон - 8-982-728-25-40.

квартиру (в центре, 2-3 этаж). Телефон – 8-953-602-43-19.

срочно квартиру (в центре, под магазин, не менее 50 кв.м) или меняю на 2-комн. кв. и 1-комн. кв. в центре. Телефон - 8-922-030-73-30.

квартиру (в центре города). Телефон - 8-922-030-73-30.

дом (за мат. капитал). Телефон – 8-904-178-95-79.

МЕНЯЮ

3-комн. кв. (71,4 кв.м) и участок для ИЖС (10 соток, огорожен, имеется летний 2-этажный дом, баня, душ, 2 теплицы, веранда, рядом газ) на дом. Телефоны: 8-912-277-43-06, 8-922-017-90-44.

3-комн. кв. (северная часть города) на 2-комн. кв. (с доплатой) или две 1-комн. кв. Телефон – 8-950-551-33-24.

3-комн. кв. (северная часть города, 4 этаж, в двух комнатах евроремонт, новые межкомнатные двери, лоджия 6 м остеклена) на 1-2-комн. кв. (1-2 этаж) или продам (1300 тыс. руб., возможна рассрочка). Телефон - 8-912-228-50-92.

2-комн. кв. (ул. Свердлова, 9, 42 кв. м, 1 этаж) на 1-комн. кв. (с балконом, не выше 3 этажа). Телефон - 8-901-437-13-93.

2-комн. кв. (ул. Советская, 6, 41,1 кв.м) на 3-4-комн. кв. или дом в южной части города. Телефоны: 8-992-013-13-78, 8-953-382-32-99.

1-комн. кв. (ул. Партизанская, 2) на 2-комн. кв. (в южной части города, у/п, с моей доплатой). Телефон – 8-963-034-74-86.

комнату (ул. Тимирязева, 1/2, 3 этаж, сейф-дверь, окно ПВХ, интернет) на 1-комн. кв. (южная часть города, с нашей доплатой). Телефон – 8-953-602-39-51.

дачу (2-этаж. дом, гараж, баня, много ухоженной земли и насаждений) на квартиру. Телефон - 8-950-551-33-24.

дом (с. Кунарское, благоустр.) на 2-комн. кв. (в южной части города, с доплатой). Телефон – 8-963-036-44-77.

СДАЮ

3-комн. кв. (ул. Октябрьская, на длит. срок). Телефон – 8-912-206-45-57.

2-комн. кв. (ул. Первомайская, 25, частично с мебелью, с последующим выкупом). Телефон – 8-912-280-08-53.

1-комн. кв. (ул. Рокицанская, 5 этаж, окна ПВХ, сейф-дверь, гор. вода, на длит. срок). Телефон – 8-904-386-19-57.

1-комн. кв. (северная часть города, без мебели, на длит. срок). Телефон - 8-912-296-73-74.

комнату (ул. Ст. Разина, 39/1, 2 этаж, на длит. срок). Телефон – 8-922-201-13-34.

комнату (ул. Тимирязева, 1/2, 5 этаж, 13 кв.м, душ, туалет в комнате). Телефон – 8-905-804-82-72.

УЧАСТКИ

ПРОДАЮ

участок в к/с (6 соток, дом, колодец, бак с водой, теплица). Телефон – 8-963-851-73-05.

участок в к/с (10 соток, дом, колодец, теплица, собственность). Телефон - 8-950-551-87-56.

участок в к/с №1 (6,5 сотки, 2 теплицы, колодец, домик, сарай, посадки, приватизирован, охраняется). Телефон – 8-950-547-66-73.

участок в к/с «Весна» (5 соток, домик из бруса 23 кв. м, колодец, две теплицы, баня, эл-во круглый год, возможна прописка). Телефоны: 8-900-031-57-24, 8-922-111-47-51.

участок в к/с «Дружба-2» (5,7 сотки, дом, колодец, баня, теплицы, эл-во, сарайки). Телефон - 8-953-009-52-68.

участок в к/с «Мичурина» (в собственности). Телефон – 8-912-635-06-41.

участок в к/с «Мичурина-1» (5,3 сотки, приватизирован, 20 тыс. руб., возможна рассрочка). Телефон – 8-982-629-63-78.

участок в к/с «Мичурина-3» (4,5 сотки, 15 тыс. руб.). Телефон – 8-902-270-94-47.

участок в к/с «Рубин» (14 соток, эл-во, скважина, 2 теплицы, приватизирован). Телефон – 8-909-000-56-56.

участок в к/с «Фарфорист» (4 сотки, эл-во, колодец, теплица, все насаждения, 220 тыс. руб.). Телефон - 8-912-255-54-60.

участок в к/с «Юбилейный» (4 сотки, домик, колодец, теплица). Телефоны: 5-00-52, 8-982-741-89-79.

участок в к/с «Яблонька» (7,5 сотки). Телефон – 8-904-386-90-56.

участок (с. Байны, ул. Молодежная, 21 сотка, подведены эл-во, газ, центр. водопровод, дорога отсыпана, 250 тыс. руб.). Телефон - 8-982-728-25-40.

участок (д. Быкова, ул. Колхозная, 7, 20 соток, 150 тыс. руб.). Телефоны: 8-963-037-91-55, 8-963-032-23-74.

участок (с. Кунарское, 31 сотка, в собственности, 150 тыс. руб.). Телефон – 8-963-036-44-77.

участок (с. Троицкое, хозпостройка, в собственности). Телефон – 8-909-006-25-65.

участок (с. Троицкое, пер. Ленина, 11, 20 соток, 200 тыс. руб.). Телефон – 8-963-032-23-74.

участок (с. Тыгиш, 25 соток, постройки, вода, эл-во, плодоносящие кусты и деревья). Телефон - 8-909-023-82-60.

участок (д. Щипачи, 15 соток, док-ты готовы, 20 тыс. руб.). Телефон – 8-908-902-58-57.

участок для ИЖС (пер. Центральный, 1125 кв.м, с фундаментом 139 кв.м, есть разрешение на строительство, газ, эл-во рядом). Телефон - 8-922-175-08-78.

участок для ИЖС (д. Быкова, ул. Летняя, 10 соток). Телефон – 8-963-851-73-05.

участок для ИЖС (с. Волковское, 10 соток, газ, эл-во рядом). Телефон – 8-919-378-98-72.

участок для ИЖС (с. Коменки, 12 соток, рядом газ и эл-во, участок огорожен). Телефон - 8-953-385-70-31.

участок для ИЖС (с. Троицкое, 14,5 сотки). Телефон – 8-908-908-00-72.

участок для ИЖС (с. Троицкое, коммуникации рядом). Телефон – 8-919-367-80-18.

Купон действителен до четверга, 28 мая.

20

Частное объявление

(размещается и на сайте «НС»)

В этой рамке напишите: *недвижимость, транспорт, имущество*

В этой рамке напишите: *продаю, сдаю, меняю, куплю, сниму*

Текст (максимум 100 знаков, РАЗБОРЧИВО) _____

Обращаться _____

Контактные данные (для редакции) _____

Объявления о транспорте, квартирах, гаражах подавать на отдельном купоне.

Редакция не несет ответственности за достоверность информации, указанной в объявлениях.
Редакция оставляет за собой право отказать в публикации объявления без объяснения причин.

Фирменные ящики «НС», куда можно опустить купоны с частными объявлениями, установлены в редакции газеты (ул. Ленина, 14, последняя выемка купонов – 09:00 пятницы), а также в магазинах города: «Продукты» (ул. Гагарина, 17, ИП Чистякова О.В.) и «Продукты» (ул. Тимирязева, 7). Выемка купонов – среда. Объявление, принятое в указанный срок в редакции, публикуется в текущем номере.

*Подать частное объявление можно и на нашем сайте **narslovo.ru**, в разделе **«Услуги» – «Подать объявление»**. По всем вопросам обращайтесь по телефонам: **8 (34376) 5-00-66, 8-902-151-38-20.***

Объявления коммерческого характера, а также о приеме на работу, о продаже грузового транспорта и с/х техники, оружия, домашних птиц и животных, продуктов питания, саженцев, рассады, урожая публикуются за отдельную плату. По вопросам обращаться по телефону - 5-00-66.

Частные объявления

Вы можете заплатить 10 рублей, и мы выделим ваше объявление жирным шрифтом

ТРАНСПОРТ, ЗАПЧАСТИ

ПРОДАЮ

«Форд-транзит» (микроавтобус, 2001 г.в., цвет – серебристый, 450 тыс. руб.). Телефоны: 8-912-297-03-12, 8-950-630-24-88.

«Hyundai Accent» (2008 г.в., механика, есть всё, сост. идеальное, 235 тыс. руб.). Телефон - 8-982-670-90-17.

«Hyundai ix35» (декабрь 2014 г.в., автомат, цвет – мокрый асфальт, пробег 85,2 тыс. км, зимняя и летняя резина в отл. сост., сигнализация с автозапуском, один хозяин, 950 тыс. руб.). Телефон – 8-905-807-96-69.

«Hyundai Solaris» (2016 г.в., цвет - коричневый, механика, пробег 50 тыс. км, сост. идеальное). Телефон - 8-909-008-86-62.

«Opel Astra J» (2011 г.в., цвет - черный, автомат, макс. комплектация, автозапуск, пробег 80 тыс. км, летняя резина в комплекте, 520 тыс. руб.). Телефон - 8-912-270-71-11.

велосипед (горный, 21 рама, 21 скорость, колеса 27,5 дюйма). Телефон – 8-909-021-01-32.

колодки для «Москвича»; генератор (12В и 14В, для грузового авто или автобуса). Телефон – 8-900-212-14-87.

конденсатор для сабвуфера; брызговики передние; зеркала заднего вида. Телефон - 8-963-034-74-86.

4 колеса «Tunga» (на штампованных дисках, 175/70, R13, 5000 руб./комплект). Телефон - 8-922-114-91-73.

двигатель «Тула-200» (комплектный, стоит тракторное магнето) или меняю на запчасти для Иж-49, БМВ-Р-35, М-72, «Харлей» ВЛА-42. Телефон - 8-950-659-15-78.

КУПЛЮ

для ГАЗ-69: новую резину «Пешка», стекло лобовое с рамкой, крылья, подножки, жабры, двигатель М-20, радиатор, рулевую колонку; для ГАЗ-67 - диски колесные, оригинальные. Телефон - 8-950-659-15-78.

ГАРАЖИ

ПРОДАЮ

кап. гараж (в центре, 29,7 кв.м, овощная ямка, видеонаблюдение). Телефон – 8-922-292-47-49.

гараж (ул. Формовщиков, 23 кв.м, капитальный, эл-во, овощная яма, 115 тыс. руб.). Телефон – 8-912-657-53-00.

гараж (у парка, 6х4, ворота теплые, пол деревянный, стены усилены и армированы, эл-во и печка, 270 тыс. руб.). Телефон – 8-912-030-77-70.

гараж (за кадетским корпусом, овощная и смотровая ямы, 100 тыс. руб.). Телефон – 8-912-655-94-55.

ИМУЩЕСТВО

ПРОДАЮ

камеру морозильную «Свияга» (7000 руб.). Телефон – 8-950-546-24-45.

стир. машину «Сибирь» (п/а, с центрифугой, сост. хор.); DVD-плеер «Самсунг». Телефон – 8-903-086-94-13.

стир. машину «Славда» (п/а, 6 кг). Телефон - 8-963-034-74-86.

эл. плиту 1-конф.; посуду. Телефон - 8-982-627-48-06.

DVD «Hyundai H-5027»; магнитолу «Panasonic» (радио, дисковод, кассеты). Телефон - 8-963-034-74-86.

DVD-плеер «BBK» (караоке); DVD-плеер «PHILIPS». Телефон - 8-963-041-97-39.

телевизор «Sanyo»; микроволновую печь LG; пылесос «Karcher 3001». Телефон - 8-982-627-48-06.

цв. телевизор б/у (1000 руб.); ковер 2,7х1,7 и дорожку ковровую (500 руб.); книги (по 50 руб.). Телефон – 8-950-657-93-91.

электронную книгу (с чехлом, 1500 руб.). Телефон – 8-906-806-79-64.

стенку. Телефон - 8-922-028-56-70.

прихожую; тумбу-умывальник (400×200×810 см). Телефон – 8-909-021-01-32.

матрац ортопедич. с эл. насосом. Телефон - 8-953-049-90-91.

диванные подушки (d-40 см, 2 шт., 100 руб./шт.). Телефон - 8-961-764-20-54.

куртки муж. (д/с и зимние, р. 37-56), кроссовки, ботинки, кирзовые и резиновые сапоги (р. 37-45). Телефон – 8-909-021-01-32.

платье свадебное (р. 44-46). Телефон - 8-903-086-94-13.

борцовки (новые, цвет - синий, р. 38, 600 руб.). Телефон - 8-905-804-82-72.

обувь муж. (зимняя); куртки муж. (зимние). Телефон - 8-963-041-97-39.

детские санки-коляску (теплый чехол, муфта, использовали 1 раз, 3500 руб.). Телефон – 8-912-667-61-16.

костыли деревянные (2 шт., 1000 руб.); эл. самовары; монитор «Benq»; флягу алюмин.; 1-сп. кровать (деревянная). Телефон – 8-982-629-98-80.

трос стальной (100 м, d-9 мм); дверь металлич. для гаража (2х1,10, толщина 3 мм). Телефон - 8-912-615-26-03.

трансформатор ОСО-025, понижающий 220/12; трос изолир. 8-10 мм. Телефон - 8-982-627-48-06.

насос водяной центробежный. Телефон – 8-963-034-74-86.

электрокотел со щитком; газовый котел «Сигнал КОВ-10». Телефон - 8-982-627-48-06.

бак из нержавейки; радиаторы отопления (б/у, 5 шт.); 2 бочки (3 куб.м и 10 куб.м); зернодробилку электрическую (бытовая); электроды; нивелир (б/у). Телефон – 8-922-164-62-88.

круг алмазный (отрезной, сегментный, BCER-541-6006835/25H, AP/9990202257, новый). Телефоны: 8-982-637-90-99, 8-953-386-10-02.

кровельный гидроизоляционный материал «Техноэласт ЭПП» (нижний слой, 20 рулонов, 1400 руб. за рулон). Телефон – 8-919-367-56-61.

банки стеклянные (3 л и 0,5 л). Телефон – 8-963-034-74-86.

ЖИВНОСТЬ

ОТДАМ

котят от кошки-мышеловки (3 кошечки). Телефон – 8-912-687-83-88.

ИЩУ ХОЗЯИНА

собаки и щенки (для охраны и души, разных возрастов, привиты, обработаны, стерилизованы, возможна доставка). Телефон – 8-953-822-66-60 (WhatsApp).

собака Джули (около 5 лет, среднего размера, стерилизована, приучена к цепочке, отдается в частный дом, находится на передержке в Асбесте, возможна доставка). Телефон – 8-953-822-66-60 (WhatsApp).

собака Ксюша (среднего размера (по колено) привита, стерилизована, пристраивается в частный дом на свободное перемещение, находится на передержке в г. Асбесте, возможна доставка). Телефон – 8-953-822-66-60 (WhatsApp).

собака Марта (хорошо подает голос, не любит большого скопления людей, подойдет звонком для одинокого человека или пожилым людям, приучена к цепи, рассмотрим только варианты частного дома, находится на передержке в Асбесте, возможна доставка). Телефон – 8-953-822-66-60 (WhatsApp).

пёс Граф (молодой, хорошо проявляет охранные качества, большой, обработан, кастрирован, рассмотрим варианты частного дома, без маленьких детей, находится на передержке в Асбесте, возможна доставка). Телефон – 8-953-822-66-60.

РАЗНОЕ

ПРОДАЮ

алоэ-столетник, алоэ вера, каланхоэ (5-летние, на срез и в горшочках, 250 руб.). Телефон - 8-982-627-48-06.

эустому «Русалочка» (4 мес., голубая); садовый инвентарь б/у. Телефон - 8-958-877-36-36.

Продаю

картофелеуборочный комбайн ККУ-2; **картофелекопалку КСТ-1,4**; **культиватор пружинный для МТЗ-Т-40**; **картофелекопалку однорядную роторную**; **грабли ГВР-6**; **косилку для Т-16**; **культиватор фрезерный КВФ-2,8 (доминатор)**. Телефон - 8-902-269-05-87.

козочку (6 мес.). Телефон – 8-902-410-61-96.

на посадку – **лук семейный**, **чеснок летний**, **картофель**; на еду – **морковь**, **картофель**, **соленья**, **варенья**. Возможна доставка. Телефоны: 8-912-210-90-81, 8-902-872-68-06.

рассаду любую (недорого). Телефон – 8-952-139-26-36.

Куплю

сельхозтехнику и трактор Т-25, Т-16. Телефон – 8-950-195-51-72.

Телепрограмма

ПОНЕДЕЛЬНИК, 18 мая

Первый

5.00 «ДОБРОЕ УТРО»
9.00 НОВОСТИ
9.05 «ДОБРОЕ УТРО»
9.50 МОДНЫЙ ПРИГОВОР 6+
10.50 «ЖИТЬ ЗДОРОВО!» 16+
12.00 НОВОСТИ
12.10 ВРЕМЯ ПОКАЖЕТ 16+
15.00 НОВОСТИ
15.15 ДАВАЙ ПОЖЕНИМСЯ! 16+
16.00 МУЖСКОЕ / ЖЕНСКОЕ 16+
18.00 ВЕЧЕРНИЕ НОВОСТИ
18.40 НА САМОМ ДЕЛЕ 16+
19.40 «ПУСТЬ ГОВОРЯТ» 16+
21.00 «ВРЕМЯ»
21.30 Т/С «КАТЯ И БЛЭК» 16+
22.25 «ДОК-ТОК» 16+
23.25 ВЕЧЕРНИЙ УРГАНТ 16+
00.00 «ПОЗНЕР» 16+
01.00 ВРЕМЯ ПОКАЖЕТ 16+
03.00 НОВОСТИ
03.05 ВРЕМЯ ПОКАЖЕТ 16+
03.25 МУЖСКОЕ / ЖЕНСКОЕ 16+

СТС

4.00 МУЛЬТФИЛЬМЫ
5.50 «ЕРАЛАШ»
6.25 МУЛЬТФИЛЬМЫ 6+
7.05 Т/С «ОТЕЛЬ «ЭЛЕОН» 16+
8.00 «ДЕТКИ-ПРЕДКИ» 12+
9.00 «ШОУ «УРАЛЬСКИХ ПЕЛЬМЕНЕЙ» 16+
10.15 М/Ф «БИ МУВИ. МЕДОВЫЙ ЗАГОВОР» 0+
11.55 ФЭНТЕЗИ «ГОРОД ЭМБЕР» 12+
13.45 Х/Ф «ГОЛОДНЫЕ ИГРЫ» 16+
16.25 Х/Ф «ЖИВАЯ СТАЛЬ» 16+
19.00 Т/С «РОДСТВЕННИЧКИ» 16+
20.00 Х/Ф «БЭТМЕН ПРОТИВ СУПЕРМЕНА. НА ЗАРЕ СПРАВЕДЛИВОСТИ» 16+
23.00 ФЭНТЕЗИ «ЖЕНЩИНА-КОШКА» 12+
00.40 «КИНО В ДЕТАЛЯХ» 18+
01.35 Х/Ф «КЕНГУРУ ДЖЕКПОТ» 12+
03.00 М/Ф «ПРИКЛЮЧЕНИЯ МИСТЕРА ПИБОДИ И ШЕРМАНА» 0+

РОССИЯ 1

5.00 «УТРО РОССИИ»
9.00 ВЕСТИ. МЕСТНОЕ ВРЕМЯ
9.30 «УТРО РОССИИ»
9.55 «О САМОМ ГЛАВНОМ». ТОК-ШОУ 12+
11.00 ВЕСТИ
11.30 «СУДЬБА ЧЕЛОВЕКА» 12+
12.40 «60 МИНУТ» 12+
14.00 ВЕСТИ
14.30 ВЕСТИ. МЕСТНОЕ ВРЕМЯ
14.50 Т/С «ТАЙНЫ СЛЕДСТВИЯ» 12+
17.00 ВЕСТИ
17.15 «60 МИНУТ» 12+
18.30 «АНДРЕЙ МАЛАХОВ. ПРЯМОЙ ЭФИР» 16+
20.00 ВЕСТИ
21.05 ВЕСТИ. МЕСТНОЕ ВРЕМЯ
21.20 Т/С «РАЗБИТОЕ ЗЕРКАЛО» 12+
23.30 «ВЕЧЕР С ВЛАДИМИРОМ СОЛОВЬЁВЫМ» 12+
02.00 Т/С «ТАЙНЫ СЛЕДСТВИЯ» 12+

ПЯТНИЦА!

4.00 ОРЕЛ И РЕШКА. РАЙ И АД 16+
5.00 ОРЕЛ И РЕШКА. ЮБИЛЕЙНЫЙ 16+
5.45 ОРЕЛ И РЕШКА. ПЕРЕЗАГРУЗКА 3 16+
7.30 УТРО ПЯТНИЦЫ 16+
8.30 Т/С «ДОКТОР ХАУС» 16+
11.10 НА НОЖАХ 16+
13.10 ОРЕЛ И РЕШКА. ЧУДЕСА СВЕТА 16+
14.00 ОРЕЛ И РЕШКА. ПЕРЕЗАГРУЗКА 16+
14.55 ОРЕЛ И РЕШКА. АМЕРИКА 16+
16.00 ОРЕЛ И РЕШКА. ИВЛЕЕВА VS БЕДНЯКОВ 16+
16.55 ОРЕЛ И РЕШКА. ЧУДЕСА СВЕТА 16+
17.55 ОРЕЛ И РЕШКА. ИВЛЕЕВА VS БЕДНЯКОВ 16+
19.00 ОРЕЛ И РЕШКА. БЕЗУМНЫЕ ВЫХОДНЫЕ 16+
20.00 ОРЕЛ И РЕШКА. ЧУДЕСА СВЕТА 16+
21.00 МИР НАИЗНАНКУ. НЕПАЛ 16+
23.10 Т/С «ДОКТОР ХАУС» 16+
01.55 ПЯТНИЦА NEWS 16+
02.25 ЕДА, Я ЛЮБЛЮ ТЕБЯ! 16+

НТВ

5.10 Т/С «МОСКВА. ТРИ ВОКЗАЛА» 16+
6.00 «УТРО. САМОЕ ЛУЧШЕЕ» 16+
8.00 «СЕГОДНЯ»
8.25 Т/С «МУХТАР. НОВЫЙ СЛЕД» 16+
9.25, 10.25 Т/С «МОРСКИЕ ДЬЯВОЛЫ» 16+
10.00, 13.00 «СЕГОДНЯ»
13.20 «ОБЗОР. ЧП»
13.50 «МЕСТО ВСТРЕЧИ» 16+
16.00 «СЕГОДНЯ»
16.25 «ОСНОВАНО НА РЕАЛЬНЫХ СОБЫТИЯХ» 16+
17.10 «ДНК» 16+
18.10 Т/С «ПЁС» 16+
19.00 «СЕГОДНЯ»
19.40 Т/С «ПЁС» 16+
21.00 Т/С «АДМИРАЛЫ РАЙОНА» 16+
23.00 «СЕГОДНЯ»
23.15 «ПОЗДНЯКОВ» 16+
23.25 Т/С «ЖИВОЙ» 16+
01.15 «МЫ И НАУКА. НАУКА И МЫ» 12+
02.00 Т/С «МОРСКИЕ ДЬЯВОЛЫ» 16+
03.45 Т/С КОДЕКС ЧЕСТИ 16+

РЕН

5.00 «ТЕРРИТОРИЯ ЗАБЛУЖДЕНИЙ» 16+
6.00 ДОКУМ. ПРОЕКТ 16+
7.00 С БОДРЫМ УТРОМ! 16+
8.30, 12.30, 16.30 НОВОСТИ 16+
9.00 «ЗАСЕКРЕЧЕННЫЕ СПИСКИ» 16+
11.00 «КАК УСТРОЕН МИР» 16+
12.00, 16.00, 19.00 «112» 16+
13.00 «ЗАГАДКИ ЧЕЛОВЕЧЕСТВА» 16+
14.00 НЕВЕРОЯТНО ИНТЕРЕСНЫЕ ИСТОРИИ 16+
15.00 ДОКУМ. ПРОЕКТ 16+
17.00 «ТАЙНЫ ЧАПМАН» 16+
18.00 САМЫЕ ШОКИРУЮЩИЕ ГИПОТЕЗЫ 16+
19.30, 23.00 НОВОСТИ 16+
20.00 Х/Ф «КИБЕР» 16+
22.30 ВОДИТЬ ПО-РУССКИ 16+
23.30 «НЕИЗВЕСТНАЯ ИСТОРИЯ» 16+
00.30 Т/С «СПАРТАК: КРОВЬ И ПЕСОК» 18+
02.30 Х/Ф «АНТУРАЖ» 16+

ТНТ УРАЛ

4.30 «ОТКРЫТЫЙ МИКРОФОН» 16+
6.10 «ТНТ. BEST» 16+
7.00 «ТНТ. GOLD» 16+
9.00 «ДОМ-2» 16+
11.30 «БОРОДИНА ПРОТИВ БУЗОВОЙ» 16+
12.30 «ДОМ-2» 16+
13.30 «ХОЛОСТЯК» 16+
15.00 «САШАТАНЯ» 16+
16.30 Т/С «ФИЗРУК» 16+
18.00 Т/С «ИНТЕРНЫ» 16+
20.00 Т/С «РЕАЛЬНЫЕ ПАЦАНЫ» 16+
21.00 «ГДЕ ЛОГИКА?» 16+
22.00 Т/С «МИР! ДРУЖБА! ЖВАЧКА!» 16+
23.00 «ДОМ-2» 16+
01.00 «STAND UP» 16+
03.40 «ОТКРЫТЫЙ МИКРОФОН» 16+

РОССИЯ К

6.30 ДОКУМ. ФИЛЬМЫ
8.05 Х/Ф «ДНЕВНОЙ ПОЕЗД» 16+
9.50 «МОЙ СЕРЕБРЯНЫЙ ШАР. ФРЭНК СИНАТРА»
10.35 Х/Ф «ЭТО МОЛОДОЕ СЕРДЦЕ» 0+
12.35 ACADEMIA
13.20 «2 ВЕРНИК 2»
14.05 СПЕКТАКЛЬ «АМАДЕЙ» 12+
16.40 РОМАН В КАМНЕ
17.05 ИСТОРИЧЕСКИЕ КОНЦЕРТЫ
18.00 «УРОКИ РИСОВАНИЯ»
18.25 КИНО О КИНО
19.10 ОТКРЫТЫЙ МУЗЕЙ
19.30 «ДРУГИЕ РОМАНОВЫ»
19.55 СТУПЕНИ ЦИВИЛИЗАЦИИ
20.45 «МОЙ СЕРЕБРЯНЫЙ ШАР. ФРЭНК СИНАТРА»
21.30 Х/Ф «ЭТО МОЛОДОЕ СЕРДЦЕ» 0+
23.25 «ВОЗВРАЩЕНИЕ». АВТОРСКИЙ ПРОЕКТ АЛЕКСЕЯ ШИШОВА И ЕЛЕНЫ ЯКОВИЧ. ФИЛЬМ 1-Й
23.55 «КИНЕСКОП»
00.40 XX ВЕК
01.35 ИСТОРИЧЕСКИЕ КОНЦЕРТЫ
02.30 РОМАН В КАМНЕ

ТВЦ

4.40 ДОКУМ. ФИЛЬМ 12+
5.20 МОСКОВСКАЯ НЕДЕЛЯ 12+
5.50 «ЕРАЛАШ» 6+
6.00 «НАСТРОЕНИЕ»
8.10 «ЕРАЛАШ» 6+
8.20 Х/Ф «ТАЙНА ДВУХ ОКЕАНОВ» 12+
11.30 СОБЫТИЯ
11.50 Т/С «ОНА НАПИСАЛА УБИЙСТВО» 12+
13.40 «МОЙ ГЕРОЙ. ИГОРЬ МАТВИЕНКО» 12+
14.30 СОБЫТИЯ
14.50 «ПЕТРОВКА, 38» 16+
15.05 Т/С «ПУАРО АГАТЫ КРИСТИ» 12+
16.55 «ЕСТЕСТВЕННЫЙ ОТБОР» 12+
17.50 СОБЫТИЯ
18.10 Х/Ф «Я ЗНАЮ ТВОИ СЕКРЕТЫ» 12+
22.00 СОБЫТИЯ
22.20 «ТЕСТ ВИРУСОМ» 16+
22.55 «ЗНАК КАЧЕСТВА» 16+
23.45 СОБЫТИЯ
00.05 «ПЕТРОВКА, 38» 16+
00.15 «ХРОНИКИ МОСКОВСКОГО БЫТА» 12+
01.00 «ЗНАК КАЧЕСТВА» 16+
01.40 «ВСЯ ПРАВДА» 16+
02.05 ДОКУМ. ФИЛЬМ 12+
02.45 Т/С «ПУАРО АГАТЫ КРИСТИ» 12+

ТВ3

6.00 МУЛЬТФИЛЬМЫ
9.20 Т/С «СЛЕПАЯ» 16+
11.30 «ГАДАЛКА» 16+
14.00 «ОЧЕВИДЦЫ» 16+
15.00 «МИСТИЧЕСКИЕ ИСТОРИИ» 16+
16.00 «ГАДАЛКА» 16+
17.00 «ЗНАКИ СУДЬБЫ» 16+
17.30 Т/С «СЛЕПАЯ» 16+
18.30 Т/С «ГРИММ» 16+
21.15 Т/С «КОСТИ» 12+
23.00 Х/Ф «ПРОМЕТЕЙ» 16+
01.45 Т/С «ПОМНИТЬ ВСЕ» 16+
03.15 «СТРАННЫЕ ЯВЛЕНИЯ» 16+

ЗВЕЗДА

4.30 Д/Ф «НОРМАНДИЯ-НЕМАН» 12+
5.25 «ВТОРАЯ МИРОВАЯ ВОЙНА. ВОЗВРАЩАЯ ИМЕНА». Д/Ф 12+
6.00 «СЕГОДНЯ УТРОМ» 12+
8.00 НОВОСТИ ДНЯ
8.15 «СДЕЛАНО В СССР». Д/С 6+
8.35 Д/С «ИЗ ВСЕХ ОРУДИЙ», 1 И 2 СЕРИИ 12+
10.40 Т/С «БЕЛЫЕ ВОЛКИ» 16+
12.00 ВОЕННЫЕ НОВОСТИ
12.05 Т/С «БЕЛЫЕ ВОЛКИ» 16+
16.00 ВОЕННЫЕ НОВОСТИ
16.05 Т/С «БЕЛЫЕ ВОЛКИ» 16+
18.10 «ОСВОБОЖДЕНИЕ». Д/С 12+
18.30 «СПЕЦИАЛЬНЫЙ РЕПОРТАЖ» 12+
18.50 «БИТВА КОАЛИЦИЙ. ВТОРАЯ МИРОВАЯ ВОЙНА». Д/С. 1 СЕРИЯ 12+
19.40 «СКРЫТЫЕ УГРОЗЫ». «СПЕЦВЫПУСК №25» 12+
20.25 «ЗАГАДКИ ВЕКА» 12+
21.15 НОВОСТИ ДНЯ
21.30 «ОТКРЫТЫЙ ЭФИР». ТОК-ШОУ 12+
23.05 «МЕЖДУ ТЕМ» 12+
23.40 Х/Ф «МЕРТВЫЙ СЕЗОН» 12+
02.10 Х/Ф «ГОЛУБАЯ СТРЕЛА» 0+
03.40 Х/Ф «ПОРОХ» 12+

ДОМАШНИЙ

5.20 «ЗВЁЗДЫ ГОВОРЯТ» 16+
6.10 «6 КАДРОВ» 16+
7.05 «ПО ДЕЛАМ НЕСОВЕРШЕННОЛЕТНИХ» 16+
8.05 ДАВАЙ РАЗВЕДЁМСЯ! 16+
9.10 ТЕСТ НА ОТЦОВСТВО 16+
11.15 РЕАЛЬНАЯ МИСТИКА 16+
12.15 ПОНЯТЬ. ПРОСТИТЬ 16+
14.05 «ПОРЧА» 16+
14.35 ДЕТЕКТИВ «БОЛЬШОЕ ЗЛО И МЕЛКИЕ ПАКОСТИ» 16+
19.00 МЕЛОДРАМА «МЕНЯ ЗОВУТ САША» 16+
23.20 Т/С «БРАК ПО ЗАВЕЩАНИЮ. ВОЗВРАЩЕНИЕ САНДРЫ» 16+
01.20 «ПОРЧА» 16+
01.45 ПОНЯТЬ. ПРОСТИТЬ 16+
03.10 РЕАЛЬНАЯ МИСТИКА 16+

МАТЧ!

5.20 Х/Ф «МАЛЫШКА НА МИЛЛИОН» 16+
8.00 БАСКЕТБОЛ. МУЖЧИНЫ. «ХИМКИ» - «ФЕНЕРБАХЧЕ»
10.00 ВСЕ НА МАТЧ! 12+
10.20 «МУНДИАЛЬ. НАШИ СОПЕРНИКИ. САУДОВСКАЯ АРАВИЯ» 12+
10.40 ФУТБОЛ. ЧМ-2018. РОССИЯ - САУДОВСКАЯ АРАВИЯ
12.45 ПОСЛЕ ФУТБОЛА 12+
13.45 НОВОСТИ
13.50 ВСЕ НА МАТЧ!
14.20 СМЕШАННЫЕ ЕДИНОБОРСТВА 16+
15.10 НОВОСТИ
15.15 ЛЫЖНЫЙ СПОРТ
16.05 ВСЕ НА МАТЧ!
16.50 ФУТБОЛ. 2004/2005. «СПОРТИНГ» - ЦСКА
18.55 НОВОСТИ
19.00 ФУТБОЛ. 2015/16. «КРИСТАЛ ПЭЛАС» - «МАНЧЕСТЕР ЮНАЙТЕД»
22.20 НОВОСТИ
22.25 ТОТАЛЬНЫЙ ФУТБОЛ
23.25 ФУТБОЛ. «ВЕРДЕР» - «БАЙЕР»
01.25 ВСЕ НА МАТЧ!
02.00 Х/Ф «ВЫШИБАЛА» 16+
03.40 «ПЕРВЫЕ». Д/Ф 12+

МИР

6.00, 10.10 Т/С «ВЫСШИЙ ПИЛОТАЖ» 16+
10.00, 13.00 НОВОСТИ
13.15 «ДЕЛА СУДЕБНЫЕ» 16+
16.00, 19.00, 23.45 НОВОСТИ
16.20 «ДЕЛА СУДЕБНЫЕ» 16+
17.20 «ОТЦЫ И ДЕТИ» 12+
18.20, 19.20 Т/С «МУХТАР. НОВЫЙ СЛЕД» 16+
20.40 «ИГРА В КИНО» 12+
21.25 «ВСЕМИРНЫЕ ИГРЫ РАЗУМА» 12+
22.00, 00.00 Т/С «КУЛИНАР 2» 16+
01.20 Т/С НЕИСПРАВИМЫЕ 16+

ОТВ

4.20 «ПРОКУРАТУРА. НА СТРАЖЕ ЗАКОНА» 16+
4.35 ПАТРУЛЬНЫЙ УЧАСТОК. ИТОГИ 16+
5.00 «ПАРЛАМЕНТСКОЕ ВРЕМЯ» 16+
6.00 «СОБЫТИЯ. ИТОГИ НЕДЕЛИ» 16+
6.55 МУЛЬТФИЛЬМЫ
7.30 Д/С «ЗНАХАРКИ» 16+
8.15 «ПРОВОДНИК». АНДРЕЙ БЕДНЯКОВ И АННА СЕДОКОВА В КИЕВЕ 12+
9.00 Х/Ф «СНЕГИРЬ» 16+
10.40 «ПРОКУРАТУРА. НА СТРАЖЕ ЗАКОНА» 16+
11.00 Х/Ф «ЖЕНА СТАЛИНА» 16+
13.25 Х/Ф «РИОРИТА» 16+
15.20 Х/Ф «ПОП» 16+
17.55 «О ЛИЧНОМ И НАЛИЧНОМ» 12+
18.15 «НОВОСТИ ТМК» 16+
18.30 «РЕЦЕПТ» 16+
19.00 «СОБЫТИЯ. ИТОГИ»
20.30 «СОБЫТИЯ»
21.00 НОВОСТИ ТАУ 16+
22.00 «СОБЫТИЯ» 16+
22.40 ПАТРУЛЬНЫЙ УЧАСТОК 16+
23.00 Т/С «СМЕРТЬ ШПИОНАМ: УДАРНАЯ ВОЛНА», 1-2 С. 16+
00.45, 02.30 «СОБЫТИЯ» 16+
01.10 ПАТРУЛЬНЫЙ УЧАСТОК 16+
01.30, 03.10 НОВОСТИ ТАУ 16+

5

5.00 «ИЗВЕСТИЯ»
5.25 Т/С «ВЕЛИКОЛЕПНАЯ ПЯТЕРКА» 16+
6.05 Т/С «ВЫСОКИЕ СТАВКИ» 16+
13.00 «ИЗВЕСТИЯ»
13.25 Т/С «ВЫСОКИЕ СТАВКИ» 16+
15.15 Т/С «ПУЛЯ ДУРОВА» 16+
17.30 «ИЗВЕСТИЯ»
17.45 Т/С «УСЛОВНЫЙ МЕНТ» 16+
19.20 Т/С «СЛЕД» 16+
23.10 Т/С «СВОИ - 2» 16+
00.00 «ИЗВЕСТИЯ. ИТОГИ»
00.30 Т/С «СЛЕД» 16+
01.15 Т/С «ДЕТЕКТИВЫ» 16+
03.20 «ИЗВЕСТИЯ»
03.30 Т/С «ДЕТЕКТИВЫ» 16+

РЕМОНТ БЫТОВОЙ ТЕХНИКИ, ПОСУДОМОЕЧНЫХ СТИРАЛЬНЫХ и ШВЕЙНЫХ МАШИН, ЖК телевизоров, холодильников, ноутбуков, газовых колонок, котлов
ЭЛЕКТРИК САНТЕХНИК 8-900-200-36-68
Реклама

ВСПАШУ! ВСПАШУ! ВСПАШУЙ!
УСЛУГИ МОТОБЛОКА!
8-909-023-28-71
Реклама

КОРПУСНАЯ МЕБЕЛЬ
ПО ИНДИВИДУАЛЬНЫМ ЗАКАЗАМ
КУХНИ, СТОЛЫ, КРОВАТИ, ДЕТСКИЕ, ШКАФЫ-КУПЕ и многое другое
8-909-023-28-71 ДОСТАВКА, УСТАНОВКА - БЕСПЛАТНО!
Реклама

Продаётся
ДОМАШНЕЕ МЯСО
(свинина, четвертинки, половинки тушки, 180 руб./кг).
Телефон – 8-909-013-10-12.
Реклама

ВТОРНИК, 19 мая

Первый
5.00 «ДОБРОЕ УТРО»
9.00 НОВОСТИ
9.05 «ДОБРОЕ УТРО»
9.50 МОДНЫЙ ПРИГОВОР 6+
10.50 «ЖИТЬ ЗДОРОВО!» 16+
12.00 НОВОСТИ
12.10 ВРЕМЯ ПОКАЖЕТ 16+
15.00 НОВОСТИ
15.15 ДАВАЙ ПОЖЕНИМСЯ! 16+
16.00 МУЖСКОЕ / ЖЕНСКОЕ 16+
18.00 ВЕЧЕРНИЕ НОВОСТИ
18.40 НА САМОМ ДЕЛЕ 16+
19.40 «ПУСТЬ ГОВОРЯТ» 16+
21.00 «ВРЕМЯ»
21.30 Т/С «КАТЯ И БЛЭК» 16+
22.25 «ДОК-ТОК» 16+
23.25 ВЕЧЕРНИЙ УРГАНТ 16+
00.00 Т/С «САДОВОЕ КОЛЬЦО» 16+
01.00 ВРЕМЯ ПОКАЖЕТ 16+
03.00 НОВОСТИ
03.05 ВРЕМЯ ПОКАЖЕТ 16+
03.25 МУЖСКОЕ / ЖЕНСКОЕ 16+

СТС
4.20 МУЛЬТФИЛЬМЫ
5.45 «ЕРАЛАШ»
6.25 МУЛЬТФИЛЬМЫ 6+
7.05 Т/С «ОТЕЛЬ «ЭЛЕОН» 16+
8.00 Т/С «РОДСТВЕННИЧКИ» 16+
9.00 «УРАЛЬСКИЕ ПЕЛЬМЕНИ». СМЕХБООК» 16+
9.55 «ЖЕНЩИНА-КОШКА» 12+ ФЭНТЕЗИ. США, 2004 Г
11.55 «ВОСЬМИДЕСЯТЫЕ» 12+ ЛИРИЧЕСКАЯ КОМЕДИЯ
16.00 Т/С «ВОРОНИНЫ» 16+
19.00 Т/С «РОДСТВЕННИЧКИ» 16+.
20.00 Х/Ф «ВОЗВРАЩЕНИЕ СУПЕРМЕНА» 12+
23.00 Х/Ф «БИТВА ПРЕПОДОВ» 16+
00.35 Т/С «КОМАНДА Б» 16+
01.25 М/Ф «КЕНГУРУ ДЖЕКПОТ. НОВЫЕ ПРИКЛЮЧЕНИЯ» 12+
02.40 Х/Ф «СТАВКА НА ЛЮБОВЬ» 12+

РОССИЯ 1
5.00 «УТРО РОССИИ»
9.00 ВЕСТИ. МЕСТНОЕ ВРЕМЯ
9.30 «УТРО РОССИИ»
9.55 «О САМОМ ГЛАВНОМ». ТОК-ШОУ 12+
11.00 ВЕСТИ
11.30 «СУДЬБА ЧЕЛОВЕКА С БОРИСОМ КОРЧЕВНИКОВЫМ» 12+
12.40 «60 МИНУТ» 12+
14.00 ВЕСТИ
14.30 ВЕСТИ. МЕСТНОЕ ВРЕМЯ
14.50 Т/С «ТАЙНЫ СЛЕДСТВИЯ» 12+
17.00 ВЕСТИ
17.15 «60 МИНУТ» 12+
18.30 «АНДРЕЙ МАЛАХОВ. ПРЯМОЙ ЭФИР» 16+
20.00 ВЕСТИ
21.05 ВЕСТИ. МЕСТНОЕ ВРЕМЯ
21.20 Т/С «РАЗБИТОЕ ЗЕРКАЛО» 12+
23.30 «ВЕЧЕР С ВЛАДИМИРОМ СОЛОВЬЁВЫМ» 12+
02.00 Т/С «ТАЙНЫ СЛЕДСТВИЯ» 12+

ПЯТНИЦА!
4.20 ОРЕЛ И РЕШКА. НЕИЗДАННОЕ 16+
5.00 ОРЕЛ И РЕШКА. ЮБИЛЕЙНЫЙ 16+
5.45 ОРЕЛ И РЕШКА. ПЕРЕЗАГРУЗКА 3 16+
7.30 УТРО ПЯТНИЦЫ 16+
8.30 ТЕЛЕСЕРИАЛ «ДОКТОР ХАУС» 16+
11.10 НА НОЖАХ 16+
13.20 МИР НАИЗНАНКУ. БРАЗИЛИЯ 16+
19.00 МИР НАИЗНАНКУ. КИТАЙ 16+
19.55 МИР НАИЗНАНКУ. БРАЗИЛИЯ 16+
21.00 Д/С «РИТУАЛЫ» 16+
23.10 ТЕЛЕСЕРИАЛ «ДОКТОР ХАУС» 16+
01.50 ПЯТНИЦА NEWS 16+
02.25 ЕДА, Я ЛЮБЛЮ ТЕБЯ! 16+

НТВ
5.10 Т/С «МОСКВА. ТРИ ВОКЗАЛА» 16+
6.00 «УТРО. САМОЕ ЛУЧШЕЕ» 16+
8.00 «СЕГОДНЯ»
8.25 Т/С «МУХТАР. НОВЫЙ СЛЕД» 16+
9.25, 10.25 Т/С «МОРСКИЕ ДЬЯВОЛЫ» 16+
10.00, 13.00 «СЕГОДНЯ»
13.20 «ОБЗОР. ЧП»
13.50 «МЕСТО ВСТРЕЧИ» 16+
16.00 «СЕГОДНЯ»
16.25 «ОСНОВАНО НА РЕАЛЬНЫХ СОБЫТИЯХ» 16+
17.10 «ДНК» 16+
18.10 Т/С «ПЁС» 16+
19.00 «СЕГОДНЯ»
19.40 Т/С «ПЁС» 16+
21.00 Т/С «АДМИРАЛЫ РАЙОНА» 16+
23.00 «СЕГОДНЯ»
23.15 Т/С «ЖИВОЙ» 16+
01.10 Т/С «МОРСКИЕ ДЬЯВОЛЫ» 16+
03.20 «ИХ НРАВЫ»
03.40 Т/С КОДЕКС ЧЕСТИ 16+

РЕН
4.00 Х/Ф «НЕСНОСНЫЕ БОССЫ» 16+
5.30 «ТЕРРИТОРИЯ ЗАБЛУЖДЕНИЙ» 16+
6.00 ДОКУМ. ПРОЕКТ 16+
7.00 С БОДРЫМ УТРОМ! 16+
8.30, 12.30, 16.30 НОВОСТИ 16+
9.00 «НЕИЗВЕСТНАЯ ИСТОРИЯ» 16+
10.00 «ЗАСЕКРЕЧЕННЫЕ СПИСКИ» 16+
11.00 «КАК УСТРОЕН МИР» 16+
12.00, 16.00, 19.00 «112» 16+
13.00, 23.30 «ЗАГАДКИ ЧЕЛОВЕЧЕСТВА» 16+
14.00 НЕВЕРОЯТНО ИНТЕРЕСНЫЕ ИСТОРИИ 16+
15.00 ДОКУМ. ПРОЕКТ 16+
17.00 «ТАЙНЫ ЧАПМАН» 16+
18.00, 02.30 САМЫЕ ШОКИРУЮЩИЕ ГИПОТЕЗЫ 16+
19.30, 23.00 НОВОСТИ 16+
20.00 Х/Ф «ВЛАСТЬ ОГНЯ» 12+
22.00 ВОДИТЬ ПО-РУССКИ 16+
00.30 Т/С «СПАРТАК: КРОВЬ И ПЕСОК» 18+
03.15 «ТАЙНЫ ЧАПМАН» 16+

РОССИЯ К
6.30 ДОКУМ. ФИЛЬМЫ
10.35 Х/Ф «В ПОРТУ» 16+
12.20 ЦВЕТ ВРЕМЕНИ
12.35 ACADEMIA
13.20 «САТИ. НЕСКУЧНАЯ КЛАССИКА...»
14.05 СПЕКТАКЛЬ «ТРИ ТОВАРИЩА» 12+
17.05 КРАСИВАЯ ПЛАНЕТА
17.20 ИСТОРИЧЕСКИЕ КОНЦЕРТЫ
18.00 «УРОКИ РИСОВАНИЯ»
18.25 КИНО О КИНО
19.10 ОТКРЫТЫЙ МУЗЕЙ
19.30 «ДРУГИЕ РОМАНОВЫ»
19.55 СТУПЕНИ ЦИВИЛИЗАЦИИ
20.45 «МОЙ СЕРЕБРЯНЫЙ ШАР. МАРЛОН БРАНДО»
21.30 Х/Ф «В ПОРТУ» 16+
23.25 «ВОЗВРАЩЕНИЕ». АВТОРСКИЙ ПРОЕКТ АЛЕКСЕЯ ШИШОВА И ЕЛЕНЫ ЯКОВИЧ. ФИЛЬМ 2-Й
23.50 «ЧТО СКРЫВАЮТ ЗЕРКАЛА». Д/Ф 12+
00.30 XX ВЕК. «ГОРОДОК». 1997
01.25 ИСТОРИЧЕСКИЕ КОНЦЕРТЫ
02.05 ДОКУМ. ФИЛЬМЫ

ТНТ УРАЛ
6.10 «ТНТ. BEST» 16+
7.00 «ТНТ. GOLD» 16+
9.00 «ДОМ-2» 16+
11.30 «БОРОДИНА ПРОТИВ БУЗОВОЙ» 16+
12.30 «ДОМ-2» 16+
13.30 «САШАТАНЯ» 16+
16.30 Т/С «ФИЗРУК» 16+
18.00 Т/С «ИНТЕРНЫ» 16+
20.00 Т/С «РЕАЛЬНЫЕ ПАЦАНЫ» 16+
21.00 «ИМПРОВИЗАЦИЯ» 16+
22.00 Т/С «МИР! ДРУЖБА! ЖВАЧКА!» 16+
23.00 «ДОМ-2» 16+
01.00 «STAND UP» 16+
03.40 «ОТКРЫТЫЙ МИКРОФОН» 16+

ТВЦ
4.15 «МОЙ ГЕРОЙ» 12+
5.00 «ОСТОРОЖНО, МОШЕННИКИ!» 16+
5.25 «ВСЯ ПРАВДА» 16+
6.00 «НАСТРОЕНИЕ»
8.10 «ДОКТОР И...» 16+
8.45 Х/Ф «ВЫСТРЕЛ В СПИНУ» 12+
10.35 ДОКУМ. ФИЛЬМ 12+
11.30 СОБЫТИЯ
11.50 Т/С «ОНА НАПИСАЛА УБИЙСТВО» 12+
13.40 «МОЙ ГЕРОЙ» 12+
14.30 СОБЫТИЯ
14.50 ГОРОД НОВОСТЕЙ
15.05 Т/С «ПУАРО АГАТЫ КРИСТИ» 12+
16.55 «ЕСТЕСТВЕННЫЙ ОТБОР» 12+
17.50 СОБЫТИЯ
18.10 Х/Ф «Я ЗНАЮ ТВОИ СЕКРЕТЫ – 2» 12+
22.00 СОБЫТИЯ
22.20 «ОСТОРОЖНО, МОШЕННИКИ!» 16+
22.55 ДОКУМ. ФИЛЬМ 16+
23.45 СОБЫТИЯ. 25-Й ЧАС
00.05 «ПЕТРОВКА, 38» 16+
00.20 «ЖЕНЩИНЫ АЛЕКСАНДРА ПОРОХОВЩИКОВА» 16+
01.00 ДОКУМ. ФИЛЬМЫ 16+
02.45 Т/С «ПУАРО АГАТЫ КРИСТИ» 12+

ТВ3
4.15 «СТРАННЫЕ ЯВЛЕНИЯ» 16+
6.00 МУЛЬТФИЛЬМЫ
9.20 Т/С «СЛЕПАЯ» 16+
11.30 «ГАДАЛКА» 16+
14.00 «ОЧЕВИДЦЫ» 16+
15.00 «МИСТИЧЕСКИЕ ИСТОРИИ» 16+
16.00 «ГАДАЛКА» 16+
17.00 «ЗНАКИ СУДЬБЫ» 16+
17.30 Т/С «СЛЕПАЯ» 16+
18.30 Т/С «ГРИММ» 16+
21.15 Т/С «КОСТИ» 12+
23.00 Х/Ф «ЗВЕЗДНЫЕ ВРАТА: НАЧАЛО» 16+
01.30 Т/С «ДЕЖУРНЫЙ АНГЕЛ» 16+

ЗВЕЗДА
5.05 «АДЪЮТАНТ ЕГО ПРЕВОСХОДИТЕЛЬСТВА. ЛИЧНОЕ ДЕЛО». Д/Ф 6+
6.00 «СЕГОДНЯ УТРОМ» 12+
8.00 НОВОСТИ ДНЯ
8.15 «СПЕЦИАЛЬНЫЙ РЕПОРТАЖ» 12+
8.35 Д/С «ИЗ ВСЕХ ОРУДИЙ», 3 И 4 СЕРИИ 12+
10.40 Т/С «БЕЛЫЕ ВОЛКИ» 16+
16.00 ВОЕННЫЕ НОВОСТИ
16.05 Т/С «БЕЛЫЕ ВОЛКИ» 16+
18.10 «ОСВОБОЖДЕНИЕ». Д/С 12+
18.30 «СПЕЦИАЛЬНЫЙ РЕПОРТАЖ» 12+
18.50 «БИТВА КОАЛИЦИЙ. ВТОРАЯ МИРОВАЯ ВОЙНА». Д/С. 2 СЕРИЯ 12+
19.40 «ЛЕГЕНДЫ АРМИИ». СТЕПАН СУПРУН 12+
20.25 «УЛИКА ИЗ ПРОШЛОГО» 16+
21.15 НОВОСТИ ДНЯ
21.30 «ОТКРЫТЫЙ ЭФИР». ТОК-ШОУ 12+
23.05 «МЕЖДУ ТЕМ» 12+
23.40 Т/С «ТАСС УПОЛНОМОЧЕН ЗАЯВИТЬ...», 1-3 СЕРИИ 12+
03.15 Х/Ф «ССОРА В ЛУКАШАХ» 0+

ДОМАШНИЙ
4.00 ТЕСТ НА ОТЦОВСТВО 16+
5.40 «ПО ДЕЛАМ НЕСОВЕРШЕННОЛЕТНИХ» 16+
6.30 ЗНАТЬ БУДУЩЕЕ. ЖИЗНЬ ПОСЛЕ ВАНГИ 16+
7.20 «ПО ДЕЛАМ НЕСОВЕРШЕННОЛЕТНИХ» 16+
8.20 ДАВАЙ РАЗВЕДЁМСЯ! 16+
9.25 ТЕСТ НА ОТЦОВСТВО 16+
11.30 РЕАЛЬНАЯ МИСТИКА 16+
12.30 ПОНЯТЬ. ПРОСТИТЬ 16+
14.20 «ПОРЧА» 16+
14.50 МЕЛОДРАМА «МЕНЯ ЗОВУТ САША» 16+
19.00 МЕЛОДРАМА «МОЯ ЧУЖАЯ ДОЧКА» 16+
23.20 Т/С «БРАК ПО ЗАВЕЩАНИЮ. ВОЗВРАЩЕНИЕ САНДРЫ» 16+
01.20 «ПОРЧА» 16+
01.45 ПОНЯТЬ. ПРОСТИТЬ 16+
03.10 РЕАЛЬНАЯ МИСТИКА 16+

МАТЧ!
4.40 «ФУТБОЛЬНАЯ ИСПАНИЯ. СТРАНА БАСКОВ» 12+
5.10 ВСЕ НА МАТЧ! 12+
5.55 ФУТБОЛ. 2004/2005. «СПОРТИНГ» - ЦСКА
8.00 БАСКЕТБОЛ. ЦСКА - «ЛОКОМОТИВ-КУБАНЬ»
10.00 ВСЕ НА МАТЧ! 12+
10.25 «МУНДИАЛЬ. НАШИ СОПЕРНИКИ. ЕГИПЕТ» 12+
10.50 ФУТБОЛ. ЧМ-2018. РОССИЯ - ЕГИПЕТ
12.55 ТОТАЛЬНЫЙ ФУТБОЛ 12+
14.00 ТЕННИС
16.00 НОВОСТИ
16.05 ВСЕ НА МАТЧ!
16.35 БАСКЕТБОЛ. 2018/2019. «АНАДОЛУ ЭФЕС» - ЦСКА
19.00 НОВОСТИ
19.05 ФУТБОЛ. 2018/2019. «ЗЕНИТ» (СПБ) - «ЕНИСЕЙ»
20.55 НОВОСТИ
21.00 ВСЕ НА МАТЧ!
21.30 ФУТБОЛ. 2016/2017. «АРСЕНАЛ» - «ЧЕЛСИ»
23.55 ВСЕ НА МАТЧ!
00.50 Х/Ф «ЖЕНСКИЙ БОЙ» 16+
02.55 BELLATOR. ЖЕНСКИЙ ДИВИЗИОН 16+
03.25 СМЕШАННЫЕ ЕДИНОБОРСТВА 16+

МИР
4.20 Х/Ф «БЕРЕГИТЕ МУЖЧИН» 6+
5.35, 10.10 Т/С «ВЫСШИЙ ПИЛОТАЖ» 16+
10.00, 13.00 НОВОСТИ
13.15 «ДЕЛА СУДЕБНЫЕ» 16+
16.00, 19.00, 23.45 НОВОСТИ
16.20 «ДЕЛА СУДЕБНЫЕ» 16+
17.20 «ОТЦЫ И ДЕТИ» 12+
18.20, 19.20 Т/С «МУХТАР. НОВЫЙ СЛЕД» 16+
20.40 «ИГРА В КИНО» 12+
21.25 «ВСЕМИРНЫЕ ИГРЫ РАЗУМА» 12+
22.00, 00.00 Т/С «КУЛИНАР 2» 16+
01.20 Т/С НЕИСПРАВИМЫЕ 16+

ОТВ
4.10, 5.00 ПАТРУЛЬНЫЙ УЧАСТОК 16+
4.30, 5.30 «СОБЫТИЯ» 16+
6.00 НОВОСТИ ТАУ 16+
7.05 МУЛЬТФИЛЬМЫ
7.30 «СОБЫТИЯ. ИТОГИ» 16+
9.00 Х/Ф «ЛЮБОВЬ БЕЗ ПРАВИЛ» 16+
10.40, 14.00 ПАТРУЛЬНЫЙ УЧАСТОК 16+
11.05 «ПАРЛАМЕНТСКОЕ ВРЕМЯ» 16+
12.05 «ЗЕМЛЯ. ТЕРРИТОРИЯ ЗАГАДОК» 12+
12.40 «О ЛИЧНОМ И НАЛИЧНОМ» 12+
13.00 НОВОСТИ ТАУ 16+
14.25 «СОБЫТИЯ. ИТОГИ» 16+
16.00 «ЗЕМЛЯ. ТЕРРИТОРИЯ ЗАГАДОК» 12+
16.30 «СЕКРЕТНЫЕ МАТЕРИАЛЫ» 12+
17.00 «КАБИНЕТ МИНИСТРОВ» 16+
17.10 Т/С «СМЕРТЬ ШПИОНАМ: УДАРНАЯ ВОЛНА», 1-2 С. 16+
19.00 «СОБЫТИЯ. ИТОГИ»
20.05 «СОБЫТИЯ. СПОРТ»
20.30, 22.00 «СОБЫТИЯ»
21.00 НОВОСТИ ТАУ 16+
22.40, 01.10 ПАТРУЛЬНЫЙ УЧАСТОК 16+
23.00 Т/С «СМЕРТЬ ШПИОНАМ: УДАРНАЯ ВОЛНА», 3-4 С. 16+
00.45, 02.30 «СОБЫТИЯ» 16+
01.30, 03.10 НОВОСТИ ТАУ 16+

5
5.00 «ИЗВЕСТИЯ»
5.25 Т/С «ЛЮТЫЙ» 16+
9.00 «ИЗВЕСТИЯ»
9.25 Т/С «УЛИЦЫ РАЗБИТЫХ ФОНАРЕЙ» 16+
13.00 «ИЗВЕСТИЯ»
13.25 Т/С «УЛИЦЫ РАЗБИТЫХ ФОНАРЕЙ» 16+
17.30 «ИЗВЕСТИЯ»
17.45 Т/С «СПЕЦОТРЯД «ШТОРМ» 16+
19.45 Т/С «СЛЕД» 16+
23.10 Т/С «СВОИ - 2» 16+
00.00 «ИЗВЕСТИЯ. ИТОГИ»
00.30 Т/С «СЛЕД» 16+
01.15 Т/С «ДЕТЕКТИВЫ» 16+
03.25 «ИЗВЕСТИЯ»
03.35 Т/С «ДЕТЕКТИВЫ» 16+

Грузоперевозки
- ГОРОД/МЕЖГОРОД
- УДОБНАЯ ПОГРУЗКА
89226060422
Реклама

УСЛУГИ МАНИПУЛЯТОРА
☎ – 8-904-175-84-29
Реклама

УСЛУГИ ЭКСКАВАТОРА-ПОГРУЗЧИКА.
ГРУЗОПЕРЕВОЗКИ «Газель» - термос
✆: 8-922-600-92-83, 8-919-391-13-34.
Реклама

АВТОСЕРВИС ШИНОМОНТАЖ
Сход-развал 3D.
ул. Северная, 1. 8-982-662-35-50
Реклама

СРЕДА, 20 мая

Первый
5.00 «ДОБРОЕ УТРО»
9.00 НОВОСТИ
9.05 «ДОБРОЕ УТРО»
9.50 МОДНЫЙ ПРИГОВОР 6+
10.50 «ЖИТЬ ЗДОРОВО!» 16+
12.00 НОВОСТИ
12.10 ВРЕМЯ ПОКАЖЕТ 16+
15.00 НОВОСТИ
15.15 ДАВАЙ ПОЖЕНИМСЯ! 16+
16.00 МУЖСКОЕ / ЖЕНСКОЕ 16+
18.00 ВЕЧЕРНИЕ НОВОСТИ
18.40 НА САМОМ ДЕЛЕ 16+
19.40 «ПУСТЬ ГОВОРЯТ» 16+
21.00 «ВРЕМЯ»
21.30 Т/С «КАТЯ И БЛЭК» 16+
22.25 «ДОК-ТОК» 16+
23.25 ВЕЧЕРНИЙ УРГАНТ 16+
00.00 Т/С «САДОВОЕ КОЛЬЦО» 16+
01.00 ВРЕМЯ ПОКАЖЕТ 16+
03.00 НОВОСТИ
03.05 ВРЕМЯ ПОКАЖЕТ 16+
03.25 МУЖСКОЕ / ЖЕНСКОЕ 16+

СТС
4.05 МУЛЬТФИЛЬМЫ
5.45 «ЕРАЛАШ»
6.25 М/С «ПРИКЛЮЧЕНИЯ ВУДИ И ЕГО ДРУЗЕЙ» 0+
6.40 М/С «ТРОЛЛИ. ПРАЗДНИК ПРОДОЛЖАЕТСЯ!» 6+
7.05 Т/С «ОТЕЛЬ «ЭЛЕОН» 16+
8.00 Т/С «РОДСТВЕННИЧКИ» 16+
9.00 Х/Ф «БЭТМЕН ПРОТИВ СУПЕРМЕНА. НА ЗАРЕ СПРАВЕДЛИВОСТИ» 16+
11.55 Т/С «ВОСЬМИДЕСЯТЫЕ» 16+
16.00 Т/С «ВОРОНИНЫ» 16+
19.00 Т/С «РОДСТВЕННИЧКИ» 16+.
20.00 Х/Ф «БЕГУЩИЙ В ЛАБИРИНТЕ. ИСПЫТАНИЕ ОГНЁМ» 16+
22.30 Х/Ф «НА ГРЕБНЕ ВОЛНЫ» 16+
00.25 Т/С «КОМАНДА Б» 16+
01.15 Х/Ф «СТАВКА НА ЛЮБОВЬ» 12+
02.50 КОМЕДИЯ «КЕНГУРУ ДЖЕКПОТ» 12+

РОССИЯ 1
5.00 «УТРО РОССИИ»
9.00 ВЕСТИ. МЕСТНОЕ ВРЕМЯ
9.30 «УТРО РОССИИ»
9.55 «О САМОМ ГЛАВНОМ». ТОК-ШОУ 12+
11.00 ВЕСТИ
11.30 «СУДЬБА ЧЕЛОВЕКА С БОРИСОМ КОРЧЕВНИКОВЫМ» 12+
12.40 «60 МИНУТ». ТОК-ШОУ С ОЛЬГОЙ СКАБЕЕВОЙ И ЕВГЕНИЕМ ПОПОВЫМ 12+
14.00 ВЕСТИ
14.30 ВЕСТИ. МЕСТНОЕ ВРЕМЯ
14.50 Т/С «ТАЙНЫ СЛЕДСТВИЯ» 12+
17.00 ВЕСТИ
17.15 «60 МИНУТ» 12+
18.30 «АНДРЕЙ МАЛАХОВ. ПРЯМОЙ ЭФИР» 16+
20.00 ВЕСТИ
21.05 ВЕСТИ. МЕСТНОЕ ВРЕМЯ
21.20 Т/С «РАЗБИТОЕ ЗЕРКАЛО» 12+
23.30 «ВЕЧЕР С ВЛАДИМИРОМ СОЛОВЬЁВЫМ» 12+
02.00 Т/С «ТАЙНЫ СЛЕДСТВИЯ» 12+

ПЯТНИЦА!
4.20 ОРЕЛ И РЕШКА. РАЙ И АД 2 16+
5.00 ОРЕЛ И РЕШКА. ЮБИЛЕЙНЫЙ 16+
5.45 ОРЕЛ И РЕШКА. ПЕРЕЗАГРУЗКА 3 16+
7.30 УТРО ПЯТНИЦЫ 16+
8.30 ТЕЛЕСЕРИАЛ «ДОКТОР ХАУС» 16+
11.10 НА НОЖАХ 16+
13.00 ЧЕРНЫЙ СПИСОК 16+
15.00 НА НОЖАХ 16+
23.10 ТЕЛЕСЕРИАЛ «ДОКТОР ХАУС» 16+
01.50 ПЯТНИЦА NEWS 16+
02.20 ЕДА, Я ЛЮБЛЮ ТЕБЯ! 16+

НТВ
5.10 Т/С «МОСКВА. ТРИ ВОКЗАЛА» 16+
6.00 «УТРО. САМОЕ ЛУЧШЕЕ» 16+
8.00 «СЕГОДНЯ»
8.25 Т/С «МУХТАР. НОВЫЙ СЛЕД» 16+
9.25, 10.25 Т/С «МОРСКИЕ ДЬЯВОЛЫ» 16+
10.00, 13.00 «СЕГОДНЯ»
13.20 «ОБЗОР. ЧП»
13.50 «МЕСТО ВСТРЕЧИ» 16+
16.00 «СЕГОДНЯ»
16.25 «ОСНОВАНО НА РЕАЛЬНЫХ СОБЫТИЯХ» 16+
17.10 «ДНК» 16+
18.10 Т/С «ПЁС» 16+
19.00 «СЕГОДНЯ»
19.40 Т/С «ПЁС» 16+
21.00 Т/С «АДМИРАЛЫ РАЙОНА» 16+
23.00 «СЕГОДНЯ»
23.15 Т/С «ЖИВОЙ» 16+
01.00 Т/С «МОРСКИЕ ДЬЯВОЛЫ» 16+
03.10 «ИХ НРАВЫ»
03.40 Т/С КОДЕКС ЧЕСТИ 16+

РЕН
5.00 «ТЕРРИТОРИЯ ЗАБЛУЖДЕНИЙ» 16+
6.00 ДОКУМ. ПРОЕКТ 16+
7.00 С БОДРЫМ УТРОМ! 16+
8.30, 12.30, 16.30 НОВОСТИ 16+
9.00 «ЗАСЕКРЕЧЕННЫЕ СПИСКИ» 16+
11.00 «КАК УСТРОЕН МИР» 16+
12.00, 16.00, 19.00 «112» 16+
13.00, 23.30 «ЗАГАДКИ ЧЕЛОВЕЧЕСТВА» 16+
14.00 НЕВЕРОЯТНО ИНТЕРЕСНЫЕ ИСТОРИИ 16+
15.00 «ЗАСЕКРЕЧЕННЫЕ СПИСКИ» 16+
17.00 «ТАЙНЫ ЧАПМАН» 16+
18.00, 02.30 САМЫЕ ШОКИРУЮЩИЕ ГИПОТЕЗЫ 16+
19.30, 23.00 НОВОСТИ 16+
20.00 Х/Ф «ШАЛЬНАЯ КАРТА» 16+
21.45 СМОТРЕТЬ ВСЕМ! 16+
00.30 Т/С «СПАРТАК: КРОВЬ И ПЕСОК» 18+
03.20 «ТАЙНЫ ЧАПМАН» 16+

РОССИЯ К
6.30 ДОКУМ. ФИЛЬМЫ
9.50 «МОЙ СЕРЕБРЯНЫЙ ШАР. ЕВГЕНИЙ ЕВСТИГНЕЕВ»
10.35 Х/Ф «И ЖИЗНЬ, И СЛЕЗЫ, И ЛЮБОВЬ» 6+
12.20 КРАСИВАЯ ПЛАНЕТА
12.35 ACADEMIA
13.20 «БЕЛАЯ СТУДИЯ»
14.05 СПЕКТАКЛЬ «ПЕРЕД ЗАХОДОМ СОЛНЦА» 12+
17.20 ИСТОРИЧЕСКИЕ КОНЦЕРТЫ
18.00 «УРОКИ РИСОВАНИЯ»
18.25 КИНО О КИНО
19.10 ОТКРЫТЫЙ МУЗЕЙ
19.30 ДОКУМ. ФИЛЬМЫ
20.45 «МОЙ СЕРЕБРЯНЫЙ ШАР. ЕВГЕНИЙ ЕВСТИГНЕЕВ»
21.30 Х/Ф «И ЖИЗНЬ, И СЛЕЗЫ, И ЛЮБОВЬ» 6+
23.10 КРАСИВАЯ ПЛАНЕТА
23.25 «ВОЗВРАЩЕНИЕ». АВТОРСКИЙ ПРОЕКТ АЛЕКСЕЯ ШИШОВА И ЕЛЕНЫ ЯКОВИЧ. ФИЛЬМ 3-Й
23.50 ДОКУМ. ФИЛЬМЫ
01.15 ИСТОРИЧЕСКИЕ КОНЦЕРТЫ
01.55 ДОКУМ. ФИЛЬМЫ

ТНТ УРАЛ
6.10 «ТНТ. BEST» 16+
7.00 «ТНТ. GOLD» 16+
9.00 «ДОМ-2» 16+
11.30 «БОРОДИНА ПРОТИВ БУЗОВОЙ» 16+
12.30 «ДОМ-2» 16+
13.30 «САШАТАНЯ» 16+
16.30 Т/С «ФИЗРУК» 16+
18.00 Т/С «ИНТЕРНЫ» 16+
20.00 Т/С «РЕАЛЬНЫЕ ПАЦАНЫ» 16+
21.00 ОДНАЖДЫ В РОССИИ 16+
22.00 Т/С «МИР! ДРУЖБА! ЖВАЧКА!» 16+
23.00 «ДОМ-2» 16+
01.00 «STAND UP» 16+
03.40 «ОТКРЫТЫЙ МИКРОФОН» 16+

ТВЦ
4.15 «МОЙ ГЕРОЙ» 12+
4.55 «ОСТОРОЖНО, МОШЕННИКИ!» 16+
5.20 «ВСЯ ПРАВДА» 16+
6.00 «НАСТРОЕНИЕ»
8.15 «ДОКТОР И...» 16+
8.45 Х/Ф «ВПЕРВЫЕ ЗАМУЖЕМ» 0+
10.55 АКТЕРСКИЕ СУДЬБЫ 12+
11.30 СОБЫТИЯ
11.50 Т/С «ОНА НАПИСАЛА УБИЙСТВО» 12+
13.35 «МОЙ ГЕРОЙ» 12+
14.30 СОБЫТИЯ
14.50 ГОРОД НОВОСТЕЙ
15.05 Т/С «ПУАРО АГАТЫ КРИСТИ» 12+
16.55 «ЕСТЕСТВЕННЫЙ ОТБОР» 12+
17.50 СОБЫТИЯ
18.10 Х/Ф «СИНИЧКА» 16+
22.00 СОБЫТИЯ
22.20 «ЛИНИЯ ЗАЩИТЫ» 16+
22.55 «90-Е. ТАЧКА» 16+
23.45 СОБЫТИЯ. 25-Й ЧАС
00.05 «ПЕТРОВКА, 38» 16+
00.20 «ПРОЩАНИЕ» 16+
01.00 «90-Е. ТАЧКА» 16+
01.40 «ОСТОРОЖНО, МОШЕННИКИ!» 16+
02.10 ДОКУМ. ФИЛЬМ 12+
02.45 Т/С «ПУАРО АГАТЫ КРИСТИ» 12+

ТВ3
4.30 Т/С «ДЕЖУРНЫЙ АНГЕЛ» 16+
6.00 МУЛЬТФИЛЬМЫ
8.30 «РИСУЕМ СКАЗКИ»
8.45 МУЛЬТФИЛЬМЫ
9.20 Т/С «СЛЕПАЯ» 16+
11.30 «ГАДАЛКА» 16+
14.00 «ОЧЕВИДЦЫ» 16+
15.00 «МИСТИЧЕСКИЕ ИСТОРИИ» 16+
16.00 «ГАДАЛКА» 16+
17.00 «ЗНАКИ СУДЬБЫ» 16+
17.30 Т/С «СЛЕПАЯ» 16+
18.30 Т/С «ГРИММ» 16+
21.15 Т/С «КОСТИ» 12+
23.00 Х/Ф «ЧЕРНОЕ МОРЕ» 16+
01.30 «ДНЕВНИК ЭКСТРАСЕНСА С ТАТЬЯНОЙ ЛАРИНОЙ» 16+

ЗВЕЗДА
4.45 Х/Ф «ПО ДАННЫМ УГОЛОВНОГО РОЗЫСКА...» 0+
6.00 «СЕГОДНЯ УТРОМ» 12+
8.00 НОВОСТИ ДНЯ
8.15 «СПЕЦИАЛЬНЫЙ РЕПОРТАЖ» 12+
8.35 Д/С «ИЗ ВСЕХ ОРУДИЙ», 5 И 6 СЕРИИ 12+
10.40 Т/С «БЕЛЫЕ ВОЛКИ» 16+
18.10 «ОСВОБОЖДЕНИЕ». Д/С 12+
18.30 «СПЕЦИАЛЬНЫЙ РЕПОРТАЖ» 12+
18.50 «БИТВА КОАЛИЦИЙ. ВТОРАЯ МИРОВАЯ ВОЙНА». Д/С. 3 СЕРИЯ 12+
19.40 «ПОСЛЕДНИЙ ДЕНЬ». ЯНИНА ЖЕЙМО 12+
20.25 «СЕКРЕТНЫЕ МАТЕРИАЛЫ». Д/С 12+
21.15 НОВОСТИ ДНЯ
21.30 «ОТКРЫТЫЙ ЭФИР». ТОК-ШОУ 12+
23.05 «МЕЖДУ ТЕМ» 12+
23.40 Т/С «ТАСС УПОЛНОМОЧЕН ЗАЯВИТЬ...», 4-6 СЕРИИ 12+
03.20 Х/Ф «ПРАВДА ЛЕЙТЕНАНТА КЛИМОВА». 12+

ДОМАШНИЙ
4.00 ТЕСТ НА ОТЦОВСТВО 16+
5.40 «ПО ДЕЛАМ НЕСОВЕРШЕННОЛЕТНИХ» 16+
6.30 ЗНАТЬ БУДУЩЕЕ. ЖИЗНЬ ПОСЛЕ ВАНГИ 16+
7.20 «ПО ДЕЛАМ НЕСОВЕРШЕННОЛЕТНИХ» 16+
8.20 ДАВАЙ РАЗВЕДЁМСЯ! 16+
9.25 ТЕСТ НА ОТЦОВСТВО 16+
11.30 РЕАЛЬНАЯ МИСТИКА 16+
12.30 ПОНЯТЬ. ПРОСТИТЬ 16+
14.20 «ПОРЧА» 16+
14.50 МЕЛОДРАМА М«МОЯ ЧУЖАЯ ДОЧКА» 16+
19.00 МЕЛОДРАМА «ВЫБИРАЯ СУДЬБУ» 16+
23.30 Т/С «БРАК ПО ЗАВЕЩАНИЮ. ВОЗВРАЩЕНИЕ САНДРЫ» 16+
01.30 «ПОРЧА» 16+
01.55 ПОНЯТЬ. ПРОСТИТЬ 16+
03.25 РЕАЛЬНАЯ МИСТИКА 16+

МАТЧ!
4.15 СМЕШАННЫЕ ЕДИНОБОРСТВ 16+
6.10 ФУТБОЛ. 2018/2019. «ЗЕНИТ» (СПБ) - «ЕНИСЕЙ»
8.00 БАСКЕТБОЛ. УНИКС (КАЗАНЬ) - «ЗЕНИТ» (СПБ)
10.00 ВСЕ НА МАТЧ! 12+
10.20 «МУНДИАЛЬ. НАШИ СОПЕРНИКИ. УРУГВАЙ» 12+
10.40 ФУТБОЛ. ЧМ-2018. РОССИЯ - УРУГВАЙ
12.45 «АГЕНТЫ ФУТБОЛА» 12+
13.15 ВСЕ НА МАТЧ!
14.00 ТЕННИС
16.00 НОВОСТИ
16.05 ВСЕ НА МАТЧ!
16.35 «ОДЕРЖИМЫЕ» 12+
17.05 СМЕШАННЫЕ ЕДИНОБОРСТВА 16+
18.15 НОВОСТИ
18.20 ФУТБОЛ. 2018/2019. «ДИНАМО» (МОСКВА) - «АРСЕНАЛ» (ТУЛА)
20.15 ВСЕ НА ФУТБОЛ!
20.45 «РУССКИЕ ЛЕГИОНЕРЫ» 12+
21.15 ФУТБОЛ. 2017/2018. «ЧЕЛСИ» - «МАНЧЕСТЕР Ю

СТРОИТЕЛЬНЫЕ РАБОТЫ
- КРЫШИ
- САЙДИНГ
- ФУНДАМЕНТ
- ОБОИ
- ГИПСОКАРТОН
- ЛАМИНАТ
- ЗАБОРЫ
- БАНИ ИЗ БРУСА

Разумные цены, 10% СКИДКА.
и многое другое.
☎ – 8-961-574-35-90.
Реклама

ТЕПЛИЦЫ из поликарбоната усиленные (крашеные и оцинкованные)
Бесплатная доставка!!!
☎ – 8-950-640-89-62.
Реклама

Возможна доставка.
ШЛАКОБЛОК, ПЕРЕГОРОДОЧНЫЙ БЛОК.
☎ – 8-961-767-40-76.
Реклама

ТВИНБЛОК, ПОЛИСТИРОЛБЛОК, ПЕНОБЛОК (армированный), ШЛАКОБЛОК (пескоблок), ПЕРЕГОРОДОЧНЫЙ БЛОК, ТРОТУАРНАЯ ПЛИТКА, БОРДЮРЫ КОЛЬЦА, КРЫШКИ ЛЮКИ
КЛЕЙ для блоков
www.bloc96.ru ☎ – 8-912-206-45-57
Реклама

РЕМОНТ холодильников и автоматических СТИРАЛЬНЫХ МАШИН
у вас дома
☎ – 8-95-01-93-99-69.
Реклама

17, 24, 31 МАЯ (каждое воскресенье) СОСТОИТСЯ ПРОДАЖА
- КУР-НЕСУШЕК
- КУР-МОЛОДОК
- ДОМИНАНТОВ
- БРОЙЛЕРОВ РАЗНОВОЗРАСТНЫХ
- ГУСЯТ • КОМБИКОРМОВ

Принимаем заявки
в 16:40 на центральном рынке.
Телефон – 8-982-63-68-264.
Реклама

Продаём
КОМБИКОРМ

свиной, КРС (Челябинск) –	40 кг/600 руб.
свиной, КРС (Богданович) –	40 кг/700 руб.
куриный (Богданович) –	40 кг/850 руб.
бройлерный куриный –	40 кг/1200 руб.
бройлерный для цыплят –	40 кг/1300 руб.
кролик –	40 кг/750 руб.
ОТРУБИ: гранул. –	40 кг/440 руб.
россыпь –	22 кг/250 руб.
ЗЕРНО: пшеница –	40 кг/580 руб.
ячмень –	40 кг/520 руб.
овес –	40 кг/440 руб.
зерно (дробленое) –	40 кг/580 руб.
пшеница с витаминами –	40 кг/650 руб.
зернопродукт пшеничный –	40 кг/440 руб.
кормосмесь гранулированная –	40 кг/480 руб.
макаронные изделия (лом, для собак) –	20 кг/400 руб.
отходы хлебного производства –	20 кг/250 руб.
соль «лизунец» –	10 кг/150 руб.
мел кормовой –	20 кг/300 руб.
ракушка морская –	20 кг/300 руб.

Работаем без выходных
Доставка бесплатно
☎: 8-909-013-10-12, 8-950-552-78-95.
Реклама

ТЕПЛИЦЫ УСИЛЕННЫЕ «КРЕПЫШ»
ПРОФИЛЬ 40х20, 20х30, 20х20 крашеный, оцинкованный
ДУГИ через 1 м или 65 см
ПОЛИКАРБОНАТ 4 мм с УФ защитой
УСТАНОВКА НА БРУС
В продаже ПОЛИКАРБОНАТ цветной, прозрачный
БЕСПЛАТНАЯ ДОСТАВКА
8-900-1972-800
8-902-263-58-48
Выбирайте теплицу на сайте: www.kovka-irbit.ru
ИНН 661100775103
Реклама

Реклама
Ремонт на дому
ХОЛОДИЛЬНИКОВ
8-922-184-74-19, 5-65-00

БРОЙЛЕРЫ КОББ-500 – 70 руб.,
ИНДЮШАТА бройлерные БИГ-6 - 350 руб.
ИНДЮШАТА белые широкогр.(обычные) – 200 руб.
УТЯТА БРОЙЛЕРНЫЕ ЧЕРРИ-ВЕЛЛИ - от 150 руб.
УТЯТА МУЛАРД - 250 руб.
Цены указаны на суточных птенцов.
Есть подрощенная птица.
Вся птица из импортного яйца.
☎ – 8-932-115-25-23.
Реклама

Требуются
водитель категории В, С, автослесарь по ремонту автомобилей, на ферму – **кольщик свиней, разнорабочие**
☎ – 8-909-013-10-12.

РЕМОНТ автоматических СТИРАЛЬНЫХ МАШИН, ХОЛОДИЛЬНИКОВ
Гарантия
у вас дома
☎: 8-900-204-29-12, 8-902-266-06-52.
Реклама

ШТУКАТУРНО-МАЛЯРНЫЕ, ОТДЕЛОЧНЫЕ РАБОТЫ.
☎: 8-919-385-62-52, 8-996-188-65-25.
Реклама

Требуются
водители категории В,С,Е.
☎ – 8-982-759-99-15.

ЕЖЕДНЕВНАЯ продажа КУР-НЕСУШЕК, КУР-МОЛОДОК, ДОМИНАНТОВ
г. Богданович, ул. Уральская, 20 ☎ - 8-952-729-66-62.
Реклама

КОТЛЫ ГАЗОВЫЕ И ЭЛЕКТРИЧЕСКИЕ
ГАЗОВЫЕ КОЛОНКИ
ЭЛЕКТРИЧЕСКИЕ ВОДОНАГРЕВАТЕЛИ
РАДИАТОРЫ
В наличии и под заказ!
ЦИРКУЛЯЦИОННЫЕ НАСОСЫ
Доставка
ТРУБЫ: полипропиленовые, сшитый полиэтилен, металлопластиковые.
ОГРН 1176658020131 ООО «КАТАРИНА».
✆ – 8-908-913-00-69
Реклама

БЕЛОЯРСКИЙ БЕТОН
доставка ЖБИ раствор
р.п. Белоярский, ул. Юбилейная, 13
тел. – 8-953-003-08-22
http://beloyarsky-beton.ru
Реклама

Срочно требуются УБОРЩИЦЫ
☎ – 8-922-104-55-44

Требуются
РАЗНОРАБОЧИЕ ОТДЕЛОЧНИКИ
✆ – 8-912-615-14-20 (с 8 до 20 часов).

ПРОДАЮ КУР-МОЛОДОК
✆ – 8-901-210-77-60
Реклама

БУРЕНИЕ ПОД ФУНДАМЕНТЫ И ЗАБОРЫ
☎ - 8-902-583-93-10
Реклама

На хлебопекарное предприятие (с. Байны)
СРОЧНО ТРЕБУЕТСЯ ПЕКАРЬ
Расходы на проезд возмещает работодатель.
☎: 8-912-604-93-33, 8-900-212-14-66.

ТЕПЛИЦЫ КРАШЕНЫЕ ОЦИНКОВАННЫЕ
ДОСТАВКА БЕСПЛАТНО
САМИ ПРОИЗВОДИМ, САМИ ПРОДАЁМ
Сотовый поликарбонат «КРОНОС»
СКИДКА 500 руб.
- при покупке двух и более теплиц
- при самовывозе
- пенсионерам

БРУС ПАРНИКИ
Выбирайте теплицы на сайте: СТАЛЬКРАФТ.РФ
ЗАКАЗЫ: 8-912-22-11-255 Виталий, 8-909-015-01-78 Николай
Склад: город Камышлов, ул. Первомайская, 16 А, 8-958-135-10-01
Склад: с. Обуховское, ул. Школьная, 45 Б, база «Камекс», 8-958-135-10-02
Реклама

Куплю
КАРТОФЕЛЬ ОПТТОМ
☎ – 8-952-140-48-09.
Реклама

ВСЕСЕЗОННОЕ БУРЕНИЕ СКВАЖИН
от 700 руб. за п/м + труба
ГАРАНТИЯ. РАССРОЧКА. СКИДКИ. ОБУСТРОЙСТВО
Малогабаритная техника
Возможна оплата картой
Остерегайтесь неопытных подрядчиков.
☎: 8-912-048-61-23, 8 (343) 378-61-23.
Реклама

РАСПРОДАЖА
ПРОФЛИСТ от 203 руб.
ЧЕРЕПИЦА от 262 руб.
САЙДИНГ от 115 руб.
ДОСТАВКА - БЕСПЛАТНО при полной комплектации
ПЕНСИОНЕРАМ СКИДКИ!
8-922-201-12-99
Реклама

СКЛАД МЕТАЛЛОПРОКАТА
Склад: город Камышлов, ул. Первомайская, 16 А, 8-958-135-10-01.
Склад: с. Обуховское, ул. Школьная, 45 Б, база «Камекс», 8-958-135-10-02.
ДОСТАВКА БЕСПЛАТНО (ПРИ ПОКУПКЕ ТОВАРА НА СУММУ ОТ 30 ТЫС. РУБ.)
Заявки: 8-912-22-11-255 Виталий / 8-909-015-01-78 Николай
АРМАТУРА, ЛИСТ, ТРУБА, ТРУБА 73х5,5НКТ, УГОЛОК, ШВЕЛЛЕР
МЕТАЛЛОЧЕРЕПИЦА
ПРОФНАСТИЛ
ПЕЧИ банные из листа 6 мм, 8 мм, 10 мм.
БАКИ из нержавейки в комплекте
ЗАБОРЫ 3D, ШТАКЕТНИК МЕТАЛЛИЧЕСКИЙ, ПРОЗРАЧНЫЙ ШИФЕР, СЕТКА (КЛАДОЧНАЯ, РАБИЦА, СВАРНАЯ ДЛЯ ПТИЦ И ЖИВОТНЫХ)
Выбирайте профлист, печи и теплицы на сайте: СТАЛЬКРАФТ.РФ
Реклама

Усиленные металлические ТЕПЛИЦЫ от 10500 руб.
Оцинкованные от 11500 руб.
Инструкция по сборке
Рассрочка
СКИДКИ!!! ПОДАРКИ!!!
- при покупке двух и более теплиц
- при самовывозе
- пенсионерам

8-905-807-16-27
8-950-552-65-30
8-982-643-39-80
ПОЛИКАРБОНАТ от 1550 руб.
www.металлоизделия96.рф
Реклама

БЕТОН
от 2500 руб.
☎: 8 (34373) 4-29-39, 8-929-214-12-22.
Реклама

АКЦИЯ!** ДАРИМ ДЕТСКИЙ ЗАМОК К КАЖДОМУ ОКНУ*
Защитите самое дорогое!
*количество подарков ограничено
**Акция действительна на момент публикации
Компания Низких Цен
ООО «Домокрон»
ПОДРОБНОСТИ ПО ТЕЛЕФОНАМ
1983
ОКНА, БАЛКОНЫ, ДВЕРИ, НАТЯЖНЫЕ ПОТОЛКИ, МЕБЕЛЬ, ТЕПЛИЦЫ, ЗАБОРЫ
www.knc.su
ЕКАТЕРИНБУРГ: (343) 346-87-94, БОГДАНОВИЧ: 8-967-639-87-94
Реклама

Магазин «STIHL»
Мы ПЕРЕЕХАЛИ по новому адресу: ул. Советская, 8
ЭЛЕКТРОИНСТРУМЕНТ БЕНЗОТЕХНИКА
8-905-040-89-53
Реклама

СОЦЗАЩИТА

Кому положена выплата на детей от 3 до 7 лет

С 6 мая 2020 года управлением социальной политики организован приём заявлений о назначении ежемесячной денежной выплаты на детей от трех до семи лет включительно

Наталья Комленко
kna@narslovo.ru

Как сообщает управление социальной политики по Богдановичскому району, существуют следующие условия предоставления денежной выплаты:

1) Заявитель – один из родителей или законный представитель ребенка в возрасте от трех до семи лет включительно, который является гражданином РФ, проживает совместно с ребенком на территории Свердловской области и не имеет места жительства на территории другого субъекта РФ, подтвержденного документом о регистрации по месту жительства в пределах РФ, не лишен родительских прав в отношении ребенка, на которого назначается ежемесячная денежная выплата.

2) Ребенок является гражданином РФ, не находится на полном государственном обеспечении.

3) Среднедушевой доход семьи не превышает величину прожиточного минимума на душу населения, установленную в Свердловской области за второй квартал года, предшествующего году обращения за назначением ежемесячной денежной выплаты (за второй квартал 2019 года величина прожиточного минимума на душу населения установлена в размере 11019 рублей).

4) Состав семьи: заявитель, его супруг (супруга), несовершеннолетние дети.

При расчете среднедушевого дохода семьи учитываются доходы семьи, полученные в денежной форме. Среднедушевой доход семьи рассчитывается, исходя из суммы доходов всех членов семьи за последние 12 календарных месяцев (в том числе в случае представления сведений о доходах семьи за период менее 12 календарных месяцев), предшествующих шести календарным месяцам перед месяцем подачи заявления о назначении ежемесячной выплаты, путем деления одной двенадцатой суммы доходов всех членов семьи за расчетный период на число членов семьи.

Размер ежемесячной денежной выплаты установлен из расчета 50 процентов величины прожиточного минимума для детей, установленной в Свердловской области за второй квартал года, предшествующего году обращения за ее назначением (в 2020 году – 5757 рублей). В случае наличия в семье нескольких детей в возрасте от трех до семи лет включительно ежемесячная денежная выплата назначается на каждого ребенка.

Заявление о назначении ежемесячной выплаты можно подать в управление социальной политики следующими способами:

1) лично (по предварительной записи);

2) через многофункциональный центр предоставления государственных и муниципальных услуг;

3) в электронном виде через «Единый портал государственных и муниципальных услуг». Возможность подачи заявления по информации министерства труда и социальной защиты РФ будет реализована с 20.05.2020 г.;

4) посредством почтовой связи способом, позволяющим подтвердить факт и дату отправления. При подаче заявления посредством почтовой связи установление личности, свидетельствование подлинности подписи заявителя на заявлении и удостоверение верности копий приложенных документов осуществляются нотариусом или иным лицом в порядке, предусмотренном законодательством РФ.

Подробную информацию о ежемесячной денежной выплате можно узнать в управлении социальной политики по Богдановичскому району по телефону – **8(34376)5-69-67.**

Более подробную информацию читайте на нашем сайте – narslovo.ru.

Помощь семьям с детьми

Отдельным категориям семей с детьми, проживающим в Свердловской области, предоставляется дополнительная поддержка в условиях пандемии коронавируса в виде единовременной денежной выплаты в размере 5000 рублей

Наталья Комленко
kna@narslovo.ru

Как сообщает управление социальной политики по Богдановичскому району, единовременная денежная выплата предоставляется семьям с детьми, относящимся к одной из следующих категорий:

1) малоимущие семьи с детьми до 18 лет из числа получателей социального пособия малоимущим семьям в соответствии с законом Свердловской области № 126-ОЗ от 29 октября 2007 года «Об оказании государственной социальной помощи, материальной помощи и предоставлении социальных гарантий отдельным категориям граждан в Свердловской области»;

2) многодетные семьи, имеющие среднедушевой доход семьи ниже величины прожиточного минимума на душу населения, установленного в Свердловской области, из числа получателей ежемесячной денежной выплаты многодетной семье в связи с рождением (усыновлением) третьего ребенка или последующих детей до достижения этим ребенком возраста трех лет в соответствии с законом Свердловской области № 100-ОЗ от 20 ноября 2009 года «О социальной поддержке многодетных семей в Свердловской области» и (или) ежемесячного пособия на ребенка в соответствии с законом Свердловской области № 204-ОЗ от 14 декабря 2004 года «О ежемесячном пособии на ребенка»;

3) семьи, в которых воспитываются дети-инвалиды, из числа получателей ежемесячного пособия одному из родителей или законных представителей, воспитывающему ребенка-инвалида, в соответствии с областным законом № 28-ОЗ от 23 октября 1995 года «О защите прав ребенка».

Если семья относится к нескольким категориям, единовременная денежная выплата предоставляется один раз в размере 5000 рублей.

Получателям, имеющим право на указанные выплаты по состоянию на 1 апреля 2020 года, единовременная денежная выплата будет предоставляться управлением социальной политики в беззаявительном порядке. Гражданам, получающим пособия через кредитные организации, единовременная выплата будет осуществлена в апреле 2020 года, а гражданам, получающим пособия через отделения связи – в мае 2020 года.

Подробную информацию о единовременной денежной выплате можно узнать в управлении социальной политики по Богдановичскому району по телефону – **8 (34376) 5-69-67.**

Пусть мама услышит

«НС» продолжает публиковать информацию о детях для их устройства в семьи

Роман, 12 лет, общительный мальчик, который обладает хорошим чувством юмора.

Рома учится в 4 классе и свободное от учебы время посвящает увлечению IT-технологиями, потому что мечтает стать программистом, профессионалом своего дела. Рома любит общаться на различные темы со своими друзьями, участвовать в творческих конкурсах. В 2020 году Роман в составе творческого коллектива одержал победу в номинации **«Оригинальный жанр»** территориального этапа областного конкурса детского творчества **«Созвездие».**

Рома нуждается в заботе и внимании со стороны взрослых. По вопросам семейного устройства детей обращаться в отдел опеки и попечительства, профилактики семейного неблагополучия и правового обеспечения УСН по Богдановичскому району.

Телефоны: (34376) 5-68-08, 5-08-78.

Крестьянское хозяйство ИП Жигалов А.В. **с 17-18 мая 2020 года начинает обработку посевов пестицидами и агрохимикатами на полях возле села Троицкого и поселка Луч**.

Пчеловодам принять соответствующие меры безопасности.

Дни обработки возле пасек будут сообщены дополнительно через глав сельских территорий.

ИП Кузнецов П.А. с 15 мая проводит обработку посевов (с. Каменноозерское, с. Троицкое, пос. Луч, утром – до 9:00, вечером – с 18:00). Пчеловодам принять меры по сохранению пчел на период обработки.

7 мая не стало нашей любимой мамы, бабушки, прабабушки Полуяктовой Нины Михайловны.

Зажжем свечу за упокой,
Мы помним, мама, голос твой
И неба синего глаза,
В них заглянуть уже нельзя…
Ты берегла свою семью,
Нам отдала любовь свою.
Внучат встречала у дверей,
К столу всегда звала гостей…
Очаг домашний берегла,
О, сколько сил ты отдала…
Уже не выйдешь провожать,
В дорогу счастья пожелать!
Печаль в душе нам не унять…
Зажжем свечу за упокой.
Мы помним, мама, голос твой!

Дети.

«Бабушка, бабулечка, бабуля…» -
Мне не прокричать тебе во след…
Годы, словно птицы, упорхнули,
Ты ушла… Остался только свет…
Свет души, что ты, любя, дарила,
Все твои прекрасные стихи,
Ты всегда смеялась и шутила…
Сердце изнывает от тоски.
Ты мое безоблачное детство,
Радость беззаботных юных дней,
Не найти от боли лучше средства,
Чем прижаться к бабушке своей.
Только твоя нежная улыбка
Лишь на фотографии теперь.
Как же все на этом свете зыбко,
Ты ушла…
Тебе открылась дверь…
В вечность…
И на сердце сгусток боли…
Спи спокойно…
Пусть твоя душа
Чистым, светлым ангелом на волю
Улетит на небо не спеша.
И с высот заоблачных за нами
Ты присмотришь, оградишь от бед,
Ты всегда в душе и сердце с нами.
В памяти чудесный яркий свет.

Внуки и правнуки.

Вечная память тебе, наша родная!

Любим, помним, скорбим.

Пусть земля тебе будет пухом.

Дети, внуки, правнуки.

---

10 мая 2020 года исполнилось 40 дней со дня смерти нашей любимой бабушки, прабабушки Процкив Веры Антоновны.

Более родного человечка
Невозможно больше отыскать.
Бабушка, бабулечка родная,
Как же больно тебя потерять.
Знаем, ты звездочкою светишь
В тиши ночной на небесах.
На земле тебя все любим, помним.
Ты живешь в памяти и наших сердцах.

Все, кто знал Веру Антоновну, помяните ее вместе с нами.

Внучки Вера, Настя, правнуки Карина, Артем.

ПОХОРОННЫЙ ДОМ «Милосердие»
Опыт работы более 10 лет
Оказываем населению полный спектр ритуальных услуг от VIP-класса до эконом:
- оформление документов;
- катафалк;
- услуги грузчиков;
- услуги по захоронению усопшего;
- копка могилы.
Прощальный зал (бесплатно)
Ритуальные принадлежности
Изготовление и установка памятников из мрамора и гранита (гарантия 3 года)
Организуем:
- поминальные обеды;
- пассажирский транспорт;
- сингуматор (ритуальный лифт);
- крематорий;
- отправка и встреча цинкового гроба авиа и ж/д транспортировкой.
Бесплатное заключение договора на накопительную скидку для организации похорон
Доставка умершего в морг круглосуточно бесплатно
ул. Мира, 1-А
8 (34376) 5-77-87
8-922-21-999-26
8-982-638-02-72
Реклама

МЕМОРИАЛ
ул. Октябрьская, 87 а (здание бывшего морга);
ул. Степана Разина, 39/2
8-982-709-87-72
8-929-217-32-35
8-912-041-19-21
МУНИЦИПАЛЬНАЯ СПЕЦИАЛИЗИРОВАННАЯ ПОХОРОННАЯ СЛУЖБА
ПОЛНЫЙ КОМПЛЕКС УСЛУГ ПО ЗАХОРОНЕНИЮ
● организуем пассажирский транспорт и поминальные обеды
● оформим документы
● сделаем и установим оградки, столы, скамейки
ИНДИВИДУАЛЬНЫЙ ПОДХОД, СКИДКИ И ПРИВИЛЕГИИ
Консультация и вывоз тела - КРУГЛОСУТОЧНО, БЕСПЛАТНО
Реклама

Кто помнит

13 мая 2020 года исполнился 1 год, как нет с нами Лосьевой Марии Даниловны.

Просим всех, кто знал ее, помянуть вместе с нами.

Сестра Ирина, ее дети, внук и правнучка.

15 мая 2020 года исполнится 1 год, как перестало биться сердце Суворовой Маргариты Фёдоровны.

Все, кто знал и помнит Маргариту Федоровну, помяните ее добрым словом.

Родные.

16 мая исполнится 7 лет со дня смерти любимого Гребенщикова Анатолия Александровича.

Был для нас самым
добрым и сильным,
Всех людей, тебе близких, любил.
Но болезнь подступила внезапно,
А бороться уж не было сил.
Помяните вместе с нами.

Жена, дети, внуки.

18 мая 2020 года исполнится 1 год, как нет с нами нашего любимого папы, дедушки, прадедушки Лобанова Михаила Киприяновича.

Эту боль не измерить
И в слезах не излить.
Мы тебя, как живого,
Будем вечно любить.

Просим всех, кто знал и помнит Михаила Киприяновича, помянуть его вместе с нами.

Дети, внуки, правнуки.

19 мая исполнится 19 лет, как нет с нами Соболевой Валентины Матвеевны.

Светлый образ твой
свято храним,
Любим, помним тебя и скорбим.

Просим всех, кто знал Валентину Матвеевну, помянуть ее вместе с нами.

Сын, сноха, внуки.

ПИЛОМАТЕРИАЛ: БРУС, ДОСКА,
АКЦИЯ! Цены снижены на всё.
Горбыль - 250 РУБ./М³
ДРОВА БЕРЁЗОВЫЕ
ДОСТАВКА Приемлемые цены
ИЗГОТОВИМ строганый пиломатериал
ул. О. Кошевого, 51
(территория бывшей мебельной фабрики).
☎: 8-922-153-47-42, 5-42-25.
Реклама

ДРОВА
КВАРТИРНИК И КОЛОТЫЕ
1 м³ - берёза чурки – 1000 руб.
1 м³ – берёза колотая – 1200 руб.
1 м³ – смесь чурки – 917 руб.
1 м³ – смесь колотая – 1117 руб.
ДОСТАВКА по 6, 9, 12 м³
ВЫДАЁМ КВИТАНЦИИ ДЛЯ ПОЛУЧЕНИЯ СУБСИДИИ
8-902-258-58-58, 8-904-38-38-308
Реклама

РИТУАЛ
ИП Лысцов А.А.
ДОСТАВКА В МОРГ бесплатно круглосуточно**
8-922-11-891-33 (30)
ОРГАНИЗАЦИЯ ПОХОРОН
ПРОЩАЛЬНЫЙ ЗАЛ
СТАНДАРТ* 16 700 руб.
❖ могилка, катафалк ❖ гроб, памятник
❖ документы ❖ соцпособие
VIP гроб – 13900 руб.
Автобус, столовая, венки, напишем ленты, оформим документы.
ПАМЯТНИКИ гранит, мрамор
ГАРАНТИЯ 1 ГОД
РАССРОЧКА
ул. Кунавина,112. КАФЕ «СТАРАЯ МЕЛЬНИЦА», во дворе
ПН-ПТ - с 9⁰⁰ до 17⁰⁰, СБ, ВС - с 9⁰⁰ до 14⁰⁰
* с социальным пособием
** при полном заказе (г. Богданович и окрестности)
Реклама

ПАМЯТНИКИ
МРАМОР и ГРАНИТ
Памятники от 800 руб.
Пенсионерам БЕСПЛАТНО!
Фундамент из цельных мраморных блоков
Рассрочка без % до 1,5 лет
Гарантия 3 года
Проезд на такси оплачиваем МЫ!
Скидки до 25%
Действуют цены 2018 года
АКЦИЯ: до 1 июня скидка 10% на весь заказ
Почтите память тех, кто вам дорог
Тел. - 8 (932) 11-00-555
г. Богданович, ул. Северная, 1Б (выселка Восток)
Реклама

Православная похоронная служба «ВЕЧНОСТЬ»
❖ Круглосуточная перевозка в морг
❖ Оформление документов
❖ Отпевание в храме
❖ Кремация
❖ Прощальный зал
❖ Венки, цветы и ленты
ПАМЯТНИКИ мрамор, гранит
РАССРОЧКА/УСТАНОВКА
г. Богданович, ул. 9 января, д. 19 (напротив храма)
8 (34376) 55-0-22
8-950-55-444-22
8-904-38-780-38
www.ритуальные-услуги-богданович.рф
Реклама

ПРОДАЮ
ДРОВА КОЛОТЫЕ
(берёза, а также смесь от 3 кубов и выше, сухие)
8-919-375-12-54
Реклама

НАВОЗ, ПЕРЕГНОЙ, ЗЕМЛЯ
ДРОВА. БЕРЕЗА, ОСИНА, СОСНА СУХАЯ (квартирник, колотые)
✆: 8-909-701-77-54, 8-950-20-84-84-6.
Реклама

БУРЕНИЕ ВОДНЫХ СКВАЖИН
ОБУСТРОЙСТВО СКВАЖИН
8-902-871-44-99
8-950-55-777-88
www.voda196.ru
Реклама

ЧЕТВЕРГ, 21 мая

Первый
5.00 «ДОБРОЕ УТРО»
9.00 НОВОСТИ
9.05 «ДОБРОЕ УТРО»
9.50 МОДНЫЙ ПРИГОВОР 6+
10.50 «ЖИТЬ ЗДОРОВО!» 16+
12.00 НОВОСТИ
12.10 ВРЕМЯ ПОКАЖЕТ 16+
15.00 НОВОСТИ
15.15 ДАВАЙ ПОЖЕНИМСЯ! 16+
16.00 МУЖСКОЕ / ЖЕНСКОЕ 16+
18.00 ВЕЧЕРНИЕ НОВОСТИ
18.40 НА САМОМ ДЕЛЕ 16+
19.40 «ПУСТЬ ГОВОРЯТ» 16+
21.00 «ВРЕМЯ»
21.30 Т/С «КАТЯ И БЛЭК» 16+
22.25 «ДОК-ТОК» 16+
23.25 ВЕЧЕРНИЙ УРГАНТ 16+
00.00 Т/С «САДОВОЕ КОЛЬЦО» 16+
01.00 ВРЕМЯ ПОКАЖЕТ 16+
03.00 НОВОСТИ
03.05 ВРЕМЯ ПОКАЖЕТ 16+
03.25 МУЖСКОЕ / ЖЕНСКОЕ 16+

СТС
4.10 МУЛЬТФИЛЬМЫ
5.45 «ЕРАЛАШ»
6.25 М/С «ПРИКЛЮЧЕНИЯ ВУДИ И ЕГО ДРУЗЕЙ» 0+
6.40 М/С «ТРОЛЛИ. ПРАЗДНИК ПРОДОЛЖАЕТСЯ!» 6+
7.05 Т/С «ОТЕЛЬ «ЭЛЕОН» 16+
8.00 Т/С «РОДСТВЕННИЧКИ» 16+
9.00 «УРАЛЬСКИЕ ПЕЛЬМЕНИ». СМЕХBOOK» 16+
9.55 Х/Ф «НА ГРЕБНЕ ВОЛНЫ» 16+
11.55 Т/С «ВОСЬМИДЕСЯТЫЕ» 16+
16.00 Т/С «ВОРОНИНЫ» 16+
19.00 Т/С «РОДСТВЕННИЧКИ» 16+
20.00 Х/Ф «БЕГУЩИЙ В ЛАБИРИНТЕ. ЛЕКАРСТВО ОТ СМЕРТИ» 16+
22.50 Х/Ф «ТАНГО И КЭШ» 16+
00.40 Т/С «КОМАНДА Б» 16+
01.30 Х/Ф «БИТВА ПРЕПОДОВ» 16+
03.00 «СЛАВА БОГУ, ТЫ ПРИШЕЛ!» 18+

РОССИЯ 1
5.00 «УТРО РОССИИ»
9.00 ВЕСТИ. МЕСТНОЕ ВРЕМЯ
9.30 «УТРО РОССИИ»
9.55 «О САМОМ ГЛАВНОМ». ТОК-ШОУ 12+
11.00 ВЕСТИ
11.30 «СУДЬБА ЧЕЛОВЕКА С БОРИСОМ КОРЧЕВНИКОВЫМ» 12+
12.40 «60 МИНУТ» 12+
14.00 ВЕСТИ
14.30 ВЕСТИ. МЕСТНОЕ ВРЕМЯ
14.50 Т/С «ТАЙНЫ СЛЕДСТВИЯ» 12+
17.00 ВЕСТИ
17.15 «60 МИНУТ» 12+
18.30 «АНДРЕЙ МАЛАХОВ. ПРЯМОЙ ЭФИР» 16+
20.00 ВЕСТИ
21.05 ВЕСТИ. МЕСТНОЕ ВРЕМЯ
21.20 Т/С «РАЗБИТОЕ ЗЕРКАЛО» 12+
23.30 «ВЕЧЕР С ВЛАДИМИРОМ СОЛОВЬЁВЫМ» 12+
02.00 Т/С «ТАЙНЫ СЛЕДСТВИЯ» 12+

ПЯТНИЦА!
4.15 ОРЕЛ И РЕШКА. НЕИЗДАННОЕ 16+
5.00 ОРЕЛ И РЕШКА. ЮБИЛЕЙНЫЙ 16+
5.45 ОРЕЛ И РЕШКА. ПЕРЕЗАГРУЗКА 16+
7.30 УТРО ПЯТНИЦЫ 16+
8.30 Т/С «ДОКТОР ХАУС» 16+
11.10 НА НОЖАХ 16+
13.10 ОРЕЛ И РЕШКА. ЧУДЕСА СВЕТА 16+
14.00 ОРЕЛ И РЕШКА. ПЕРЕЗАГРУЗКА 16+
15.00 ОРЕЛ И РЕШКА. АМЕРИКА 16+
16.00 ОРЕЛ И РЕШКА. ИВЛЕЕВА VS БЕДНЯКОВ 16+
19.00 КОНДИТЕР 4 16+
20.20 МИР НАИЗНАНКУ. КИТАЙ 16+
21.20 МИР НАИЗНАНКУ. НЕПАЛ 16+
22.20 ОРЕЛ И РЕШКА. БЕЗУМНЫЕ ВЫХОДНЫЕ 16+
23.20 Т/С «ДОКТОР ХАУС» 16+
02.05 ПЯТНИЦА NEWS 16+
02.35 ЕДА, Я ЛЮБЛЮ ТЕБЯ! 16+

НТВ
5.10 Т/С «МОСКВА. ТРИ ВОКЗАЛА» 16+
6.00 «УТРО. САМОЕ ЛУЧШЕЕ» 16+
8.00 «СЕГОДНЯ»
8.25 Т/С «МУХТАР. НОВЫЙ СЛЕД» 16+
9.25, 10.25 Т/С «МОРСКИЕ ДЬЯВОЛЫ» 16+
10.00, 13.00 «СЕГОДНЯ»
13.20 «ОБЗОР. ЧП»
13.50 «МЕСТО ВСТРЕЧИ» 16+
16.00 «СЕГОДНЯ»
16.25 «ОСНОВАНО НА РЕАЛЬНЫХ СОБЫТИЯХ» 16+
17.10 «ДНК» 16+
18.10 Т/С «ПЁС» 16+
19.00 «СЕГОДНЯ»
19.40 Т/С «ПЁС» 16+
21.00 Т/С «АДМИРАЛЫ РАЙОНА» 16+
23.00 «СЕГОДНЯ»
23.15 Т/С «ЖИВОЙ» 16+
01.05 Т/С «МОРСКИЕ ДЬЯВОЛЫ» 16+
03.15 «ИХ НРАВЫ»
03.40 Т/С КОДЕКС ЧЕСТИ 16+

РЕН
5.00 «ВОЕННАЯ ТАЙНА» 16+
6.00 ДОКУМ. ПРОЕКТ 16+
7.00 С БОДРЫМ УТРОМ! 16+
8.30, 12.30, 16.30 НОВОСТИ 16+
9.00 ДОКУМ. ПРОЕКТ 16+
11.00 «КАК УСТРОЕН МИР» 16+
12.00, 16.00, 19.00 «112» 16+
13.00, 23.30 «ЗАГАДКИ ЧЕЛОВЕЧЕСТВА» 16+
14.00 НЕВЕРОЯТНО ИНТЕРЕСНЫЕ ИСТОРИИ 16+
15.00 «НЕИЗВЕСТНАЯ ИСТОРИЯ» 16+
17.00 «ТАЙНЫ ЧАПМАН» 16+
18.00, 02.20 САМЫЕ ШОКИРУЮЩИЕ ГИПОТЕЗЫ 16+
19.30, 23.00 НОВОСТИ 16+
20.00 Х/Ф «ОГРАБЛЕНИЕ НА БЕЙКЕР-СТРИТ» 16+
22.15 СМОТРЕТЬ ВСЕМ! 16+
00.30 Т/С «СПАРТАК: КРОВЬ И ПЕСОК» 18+
03.10 «ТАЙНЫ ЧАПМАН» 16+

РОССИЯ К
6.30 ДОКУМ. ФИЛЬМЫ
9.50 «МОЙ СЕРЕБРЯНЫЙ ШАР. НАТАЛЬЯ ФАТЕЕВА»
10.35 Х/Ф «ДЕЛО «ПЕСТРЫХ» 12+
12.15 КРАСИВАЯ ПЛАНЕТА
12.35 ACADEMIA
13.20 «ИГРА В БИСЕР»
14.05 СПЕКТАКЛЬ «ПРИСТАНЬ» 12+
17.20 ИСТОРИЧЕСКИЕ КОНЦЕРТЫ. ЭМИЛЬ ГИЛЕЛЬС
18.00 «УРОКИ РИСОВАНИЯ»
18.25 КИНО О КИНО
19.10 ОТКРЫТЫЙ МУЗЕЙ
19.30 «ДРУГИЕ РОМАНОВЫ»
19.55 СТУПЕНИ ЦИВИЛИЗАЦИИ
20.45 «МОЙ СЕРЕБРЯНЫЙ ШАР. НАТАЛЬЯ ФАТЕЕВА»
21.30 Х/Ф «ДЕЛО «ПЕСТРЫХ» 0+
23.10 КРАСИВАЯ ПЛАНЕТА
23.25 «ВОЗВРАЩЕНИЕ». АВТОРСКИЙ ПРОЕКТ АЛЕКСЕЯ ШИШОВА И ЕЛЕНЫ ЯКОВИЧ. ФИЛЬМ 4-Й
23.55 ДОКУМ. ФИЛЬМЫ
01.15 ИСТОРИЧЕСКИЕ КОНЦЕРТЫ. ЭМИЛЬ ГИЛЕЛЬС
02.00 ДОКУМ. ФИЛЬМ

ТНТ УРАЛ
4.55 «ОТКРЫТЫЙ МИКРОФОН» 16+
6.35 «ТНТ. BEST» 16+
7.00 «ТНТ. GOLD» 16+
9.00 «ДОМ-2» 16+
11.30 «БОРОДИНА ПРОТИВ БУЗОВОЙ» 16+
12.30 «ДОМ-2» 16+
13.30 «САШАТАНЯ» 16+
16.30 Т/С «ФИЗРУК» 16+
18.00 Т/С «ИНТЕРНЫ» 16+
20.00 Т/С «РЕАЛЬНЫЕ ПАЦАНЫ» 16+
21.00 «СТУДИЯ «СОЮЗ» 16+
22.00 Т/С «МИР! ДРУЖБА! ЖВАЧКА!» 16+
23.00 «ДОМ-2» 16+
01.00 «STAND UP» 16+
01.50 «ТНТ-CLUB» 16+
01.55 «STAND UP» 16+
03.40 «ОТКРЫТЫЙ МИКРОФОН» 16+

ТВЦ
4.15 «МОЙ ГЕРОЙ» 12+
4.55 «ОСТОРОЖНО, МОШЕННИКИ!» 16+
5.25 БОЛЬШОЕ КИНО 12+
6.00 «НАСТРОЕНИЕ»
8.10 «ДОКТОР И...» 16+
8.45 Х/Ф «БЕССОННАЯ НОЧЬ» 16+
10.35 ДОКУМ. ФИЛЬМ 12+
11.30 СОБЫТИЯ
11.50 Т/С «ОНА НАПИСАЛА УБИЙСТВО» 12+
13.40 «МОЙ ГЕРОЙ» 12+
14.30 СОБЫТИЯ
14.50 ГОРОД НОВОСТЕЙ
15.05 Т/С «ПУАРО АГАТЫ КРИСТИ» 12+
16.55 «ЕСТЕСТВЕННЫЙ ОТБОР» 12+
17.50 СОБЫТИЯ
18.10 Х/Ф «СИНИЧКА – 2» 16+
22.00 СОБЫТИЯ
22.20 «10 САМЫХ...» 16+
22.55 АКТЕРСКИЕ СУДЬБЫ 12+
23.45 СОБЫТИЯ. 25-Й ЧАС
00.05 «ПЕТРОВКА, 38» 16+
00.20 «90-Е» 16+
01.00 «ДИКИЕ ДЕНЬГИ» 16+
01.45 «ЛИНИЯ ЗАЩИТЫ» 16+
02.10 СОВЕТСКИЕ МАФИИ 16+
02.50 Т/С «ПУАРО АГАТЫ КРИСТИ» 12+

ТВ3
4.30 «ДНЕВНИК ЭКСТРАСЕНСА С ТАТЬЯНОЙ ЛАРИНОЙ» 16+
6.00 МУЛЬТФИЛЬМЫ
9.20 Т/С «СЛЕПАЯ» 16+
11.30 «ГАДАЛКА» 16+
14.00 «ОЧЕВИДЦЫ» 16+
15.00 «МИСТИЧЕСКИЕ ИСТОРИИ» 16+
16.00 «ГАДАЛКА» 16+
17.00 «ЗНАКИ СУДЬБЫ» 16+
17.30 Т/С «СЛЕПАЯ» 16+
18.30 Т/С «ГРИММ» 16+
21.15 Т/С «КОСТИ» 12+
23.00 Х/Ф «12 РАУНДОВ: БЛОКИРОВКА» 16+
01.00 Т/С «БАШНЯ. НОВЫЕ ЛЮДИ» 16+

ЗВЕЗДА
4.45 Х/Ф «ПОДКИДЫШ» 0+
6.00 «СЕГОДНЯ УТРОМ» 12+
8.00 НОВОСТИ ДНЯ
8.15 «СПЕЦИАЛЬНЫЙ РЕПОРТАЖ» 12+
8.35 Д/С «ИЗ ВСЕХ ОРУДИЙ», 7 И 8 СЕРИИ 12+
10.40 Т/С «БЕЛЫЕ ВОЛКИ» 16+
12.00 ВОЕННЫЕ НОВОСТИ
12.05 Т/С «БЕЛЫЕ ВОЛКИ» 16+
15.50 Х/Ф «БЕЗ ПРАВА НА ОШИБКУ» 12+
16.00 ВОЕННЫЕ НОВОСТИ
16.05 Х/Ф «БЕЗ ПРАВА НА ОШИБКУ» 12+
18.10 «ОСВОБОЖДЕНИЕ». Д/С 12+
18.30 «СПЕЦИАЛЬНЫЙ РЕПОРТАЖ» 12+
18.50 «БИТВА КОАЛИЦИЙ. ВТОРАЯ МИРОВАЯ ВОЙНА». Д/С. 4 СЕРИЯ 12+
19.40 «ЛЕГЕНДЫ ТЕЛЕВИДЕНИЯ». АРТЕМ БОРОВИК 12+
20.25 «КОД ДОСТУПА» 12+
21.15 НОВОСТИ ДНЯ
21.30 «ОТКРЫТЫЙ ЭФИР». ТОК-ШОУ 12+
23.05 «МЕЖДУ ТЕМ» 12+
23.40 Т/С «ТАСС УПОЛНОМОЧЕН ЗАЯВИТЬ...», 7-10 СЕРИИ 12+

ДОМАШНИЙ
4.15 ТЕСТ НА ОТЦОВСТВО 16+
5.55 ДОМАШНЯЯ КУХНЯ 16+
6.20 «6 КАДРОВ» 16+
7.05 «ПО ДЕЛАМ НЕСОВЕРШЕННОЛЕТНИХ» 16+
8.05 ДАВАЙ РАЗВЕДЁМСЯ! 16+
9.10 ТЕСТ НА ОТЦОВСТВО 16+
11.15 РЕАЛЬНАЯ МИСТИКА 16+
12.15 ПОНЯТЬ. ПРОСТИТЬ 16+
14.05 «ПОРЧА» 16+
14.35 МЕЛОДРАМА «ВЫБИРАЯ СУДЬБУ» 16+
19.00 МЕЛОДРАМА «ЛЮБОВЬ ПО КОНТРАКТУ» 16+
23.30 Т/С «БРАК ПО ЗАВЕЩАНИЮ. ВОЗВРАЩЕНИЕ САНДРЫ» 16+
01.30 «ПОРЧА» 16+
01.55 ПОНЯТЬ. ПРОСТИТЬ 16+
03.25 РЕАЛЬНАЯ МИСТИКА 16+

МАТЧ!
4.25 Х/Ф «ВЫШИБАЛА» 16+
6.05 ФУТБОЛ. 2018/2019. «ДИНАМО» (МОСКВА) - «АРСЕНАЛ» (ТУЛА)
8.00 БАСКЕТБОЛ. «ЗЕНИТ» (СПБ) - «ХИМКИ»
10.00 ВСЕ НА МАТЧ! 12+
10.20 ФУТБОЛ. ЧЕМПИОНАТ МИРА-2018. 1/8 ФИНАЛА. ИСПАНИЯ - РОССИЯ
13.35 ВСЕ НА МАТЧ!
13.55 НОВОСТИ
14.00 ТЕННИС
16.00 НОВОСТИ
16.05 ВОЛЕЙБОЛ. ЛИГА НАЦИЙ 2019. РОССИЯ - США
18.40 РЕАЛЬНЫЙ СПОРТ. ВОЛЕЙБОЛ
19.25 НОВОСТИ
19.30 ФУТБОЛ. 2016/2017. «ЛОКОМОТИВ» (МОСКВА) - «ЗЕНИТ» (СПБ)
21.20 НОВОСТИ
21.25 ВСЕ НА МАТЧ!
21.45 ФУТБОЛ. 2018/2019. «МАНЧЕСТЕР СИТИ» - «УОТФОРД»
00.05 ВСЕ НА МАТЧ!
00.35 Х/Ф «ЛИГА МЕЧТЫ» 12+
02.40 ДЕСЯТЬ ВЕЛИКИХ ПОБЕД

МИР
4.25 Х/Ф «ЦИРК» 0+
6.00 Т/С ЗАКОН И ПОРЯДОК 16+
8.40, 10.10 Т/С «КУЛИНАР 2» 16+
10.00, 13.00 НОВОСТИ
13.15 «ДЕЛА СУДЕБНЫЕ» 16+
16.00, 19.00, 23.45 НОВОСТИ
16.20 «ПРИГОВОР!?» 16+
17.20 «ОТЦЫ И ДЕТИ» 12+
18.20, 19.20 Т/С «МУХТАР. НОВЫЙ СЛЕД» 16+
20.40 «ИГРА В КИНО» 12+
21.25 «ВСЕМИРНЫЕ ИГРЫ РАЗУМА» 12+
22.00, 00.00 Т/С «КУЛИНАР 2» 16+
00.25 Т/С «НЕИСПРАВИМЫЕ» 16+
03.25 «НАШЕ КИНО» 12+

ОТВ
4.10, 5.00 ПАТРУЛЬНЫЙ УЧАСТОК 16+
4.30, 5.30 «СОБЫТИЯ» 16+
6.00 НОВОСТИ ТАУ 16+
7.05 МУЛЬТФИЛЬМЫ
7.30 «СОБЫТИЯ. ИТОГИ» 16+
9.00 Х/Ф «ТРЕТИЙ ЛИШНИЙ» 16+
10.40 ПАТРУЛЬНЫЙ УЧАСТОК 16+
11.05 Д/С «ПРЕДКИ НАШИХ ПРЕДКОВ» 12+
12.40 «ПАРЛАМЕНТСКОЕ ВРЕМЯ» 16+
13.00 НОВОСТИ ТАУ 16+
14.00 ПАТРУЛЬНЫЙ УЧАСТОК 12+
14.25 «СОБЫТИЯ. ИТОГИ» 16+
16.00 «ЗЕМЛЯ. ТЕРРИТОРИЯ ЗАГАДОК» 12+
17.00 «КАБИНЕТ МИНИСТРОВ» 16+
17.10 Т/С «БАНДЫ». 1-2 С. 16+
19.00 «СОБЫТИЯ. ИТОГИ»
20.30, 22.00 «СОБЫТИЯ»
21.00 НОВОСТИ ТАУ 16+
22.40, 01.10 ПАТРУЛЬНЫЙ УЧАСТОК 16+
23.00 Т/С «БАНДЫ». 3-4 С. 16+
00.45, 02.30 «СОБЫТИЯ» 16+
01.30, 03.10 НОВОСТИ ТАУ 16+

5
5.00 «ИЗВЕСТИЯ»
5.25 Т/С «УЛИЦЫ РАЗБИТЫХ ФОНАРЕЙ - 4» 16+
13.00 «ИЗВЕСТИЯ»
13.25 Т/С «УЛИЦЫ РАЗБИТЫХ ФОНАРЕЙ - 4» 16+
17.30 «ИЗВЕСТИЯ»
17.45 Т/С «СПЕЦОТРЯД «ШТОРМ» 16+
19.45 Т/С «СЛЕД» 16+
23.10 Т/С «СВОИ - 2» 16+
00.00 «ИЗВЕСТИЯ. ИТОГОВЫЙ ВЫПУСК»
00.30 Т/С «СЛЕД» 16+
01.15 Т/С «ДЕТЕКТИВЫ» 16+
03.25 «ИЗВЕСТИЯ»
03.40 Т/С «ДЕТЕКТИВЫ» 16+

ЩЕБЕНЬ, ОТСЕВ, ПЕСОК, ШЛАК
КСМ, Курманка
ДОСТАВКА ☎ – 8-902-279-15-07
Реклама

ЩЕБЕНЬ, ОТСЕВ, ПЕСОК, ПЕРЕГНОЙ, ТОРФ, ЗЕМЛЯ
☎ – 8-912-043-17-81.
Реклама

ЩЕБЕНЬ, ОТСЕВ, ПЕСОК, ЗЕМЛЯ, ШЛАК, НАВОЗ, ПЕРЕГНОЙ.
Телефон – 8-982-600-63-44.
Реклама

ЩЕБЕНЬ, ОТСЕВ, ПЕСОК
ДОСКА, БРУС, ОПИЛ
Телефон – 8-961-777-33-20.
Реклама

ПЯТНИЦА, 22 мая

Первый
5.00 «ДОБРОЕ УТРО»
9.00 НОВОСТИ
9.05 «ДОБРОЕ УТРО»
9.50 МОДНЫЙ ПРИГОВОР 6+
10.50 «ЖИТЬ ЗДОРОВО!» 16+
12.00 НОВОСТИ
12.10 ВРЕМЯ ПОКАЖЕТ 16+
15.00 НОВОСТИ
15.15 ДАВАЙ ПОЖЕНИМСЯ! 16+
16.00 МУЖСКОЕ / ЖЕНСКОЕ 16+
18.00 ВЕЧЕРНИЕ НОВОСТИ
18.45 «ЧЕЛОВЕК И ЗАКОН» 16+
19.40 «ПОЛЕ ЧУДЕС» 16+
21.00 «ВРЕМЯ»
21.30 «ГОЛОС». ЛУЧШЕЕ 12+
23.20 ВЕЧЕРНИЙ УРГАНТ 16+
00.10 Д/Ф «БИЛЛ УАЙМЕН. САМЫЙ ТИХИЙ ИЗ РОЛЛИНГОВ» 16+
01.45 МУЖСКОЕ / ЖЕНСКОЕ 16+
03.15 МОДНЫЙ ПРИГОВОР 6+

СТС
4.35 «6 КАДРОВ» 16+
4.50 МУЛЬТФИЛЬМЫ
5.50 «ЕРАЛАШ»
6.25 М/С «ПРИКЛЮЧЕНИЯ ВУДИ И ЕГО ДРУЗЕЙ» 0+
6.40 М/С «ТРОЛЛИ. ПРАЗДНИК ПРОДОЛЖАЕТСЯ!» 6+
7.05 Т/С «ОТЕЛЬ «ЭЛЕОН» 16+
8.00 Т/С «РОДСТВЕННИЧКИ» 16+
9.00 Х/Ф «ТАНГО И КЭШ» 16+
11.00 «УРАЛЬСКИЕ ПЕЛЬМЕНИ». СМЕХBOOK» 16+
12.25 «УРАЛЬСКИЕ ПЕЛЬМЕНИ». ЛЮБИМОЕ» 16+
13.30 «ШОУ «УРАЛЬСКИХ ПЕЛЬМЕНЕЙ» 16+
21.00 Х/Ф «ВОСХОЖДЕНИЕ ЮПИТЕР» 16+
23.30 «СВЕТЛЫЕ НОВОСТИ» 16+
23.55 Х/Ф «КОВБОИ ПРОТИВ ПРИШЕЛЬЦЕВ» 16+
01.50 Х/Ф «ФЛОТ МАК ХЕЙЛА» 0+
03.35 Х/Ф «ЧЕЛОВЕК В ЖЕЛЕЗНОЙ МАСКЕ» 0+

РОССИЯ 1
5.00 «УТРО РОССИИ»
9.00 ВЕСТИ. МЕСТНОЕ ВРЕМЯ
9.30 «УТРО РОССИИ»
9.55 «О САМОМ ГЛАВНОМ». ТОК-ШОУ 12+
11.00 ВЕСТИ
11.30 «СУДЬБА ЧЕЛОВЕКА С БОРИСОМ КОРЧЕВНИКОВЫМ» 12+
12.40 «60 МИНУТ» 12+
14.00 ВЕСТИ
14.30 ВЕСТИ. МЕСТНОЕ ВРЕМЯ
14.50 Т/С «ТАЙНЫ СЛЕДСТВИЯ» 12+
17.00 ВЕСТИ
17.15 «60 МИНУТ» 16+
18.30 «АНДРЕЙ МАЛАХОВ. ПРЯМОЙ ЭФИР» 16+
20.00 ВЕСТИ
21.05 ВЕСТИ. МЕСТНОЕ ВРЕМЯ
21.20 «ДОМ КУЛЬТУРЫ И СМЕХА» 16+
23.10 ШОУ ЕЛЕНЫ СТЕПАНЕНКО 12+
00.15 Т/С «СВАТЫ» 12+
02.25 Т/С «ТАЙНЫ СЛЕДСТВИЯ» 12+

ПЯТНИЦА!
4.25 ОРЕЛ И РЕШКА. РАЙ И АД 2 16+
5.00 ОРЕЛ И РЕШКА. ЮБИЛЕЙНЫЙ 16+
5.45 ОРЕЛ И РЕШКА. ПЕРЕЗАГРУЗКА 3 16+
7.30 УТРО ПЯТНИЦЫ 16+
8.30 Т/С «ДОКТОР ХАУС» 16+
11.00 НА НОЖАХ 16+
13.05 ОРЕЛ И РЕШКА. ЧУДЕСА СВЕТА 16+
13.55 ОРЕЛ И РЕШКА. ПЕРЕЗАГРУЗКА 16+
14.50 ОРЕЛ И РЕШКА. АМЕРИКА 16+
20.20 Х/Ф «ПАРФЮМЕР: ИСТОРИЯ ОДНОГО УБИЙЦЫ» 16+
23.00 Х/Ф «БАГРОВЫЙ ПИК» 16+
01.05 ПЯТНИЦА NEWS 16+
01.40 Д/С «ДРЕВНИЕ» 16+

НТВ
5.10 Т/С «МОСКВА. ТРИ ВОКЗАЛА» 16+
6.00 «УТРО. САМОЕ ЛУЧШЕЕ» 16+
8.00 «СЕГОДНЯ»
8.25 Т/С «МУХТАР. НОВЫЙ СЛЕД» 16+
9.25, 10.25 Т/С «МОРСКИЕ ДЬЯВОЛЫ» 16+
10.00, 13.00 «СЕГОДНЯ»
13.20 «ОБЗОР. ЧП»
13.50 «МЕСТО ВСТРЕЧИ» 16+
16.00 «СЕГОДНЯ»
16.25 СЛЕДСТВИЕ ВЕЛИ... 16+
17.15 «ЖДИ МЕНЯ» 12+
18.10 Т/С «ПЁС» 16+
19.00 «СЕГОДНЯ»
19.40 Т/С «ПЁС» 16+
22.55 ЧП. РАССЛЕДОВАНИЕ 16+
23.30 «ЗАХАР ПРИЛЕПИН. УРОКИ РУССКОГО» 12+
00.00 «КРУТАЯ ИСТОРИЯ» 12+
00.45 «КВАРТИРНИК НТВ У МАРГУЛИСА» 16+
01.45 КВАРТИРНЫЙ ВОПРОС
02.35 Т/С «МОРСКИЕ ДЬЯВОЛЫ» 16+

РЕН
5.00 «ВОЕННАЯ ТАЙНА» 16+
6.00 ДОКУМ. ПРОЕКТ 16+
7.00 С БОДРЫМ УТРОМ! 16+
8.30, 12.30 НОВОСТИ 16+
9.00 ДОКУМ. ПРОЕКТ 16+
11.00 «КАК УСТРОЕН МИР» 16+
12.00, 16.00, 19.00 «112» 16+
13.00 «ЗАГАДКИ ЧЕЛОВЕЧЕСТВА» 16+
14.00 НЕВЕРОЯТНО ИНТЕРЕСНЫЕ ИСТОРИИ 16+
15.00 ДОКУМ. ПРОЕКТ 16+
16.30, 19.30 НОВОСТИ 16+
17.00 «ТАЙНЫ ЧАПМАН» 16+
18.00 САМЫЕ ШОКИРУЮЩИЕ ГИПОТЕЗЫ 16+
20.00 «ЛЕТА НЕ БУДЕТ!» ДОКУМ. ПРОЕКТ 16+
21.00 «ВЕСЕННЕЕ ОБОСТРЕНИЕ: НОВЫЕ ОБМАНЫ». ДОКУМ. ПРОЕКТ 16+
22.00 Х/Ф «ПУНКТ НАЗНАЧЕНИЯ 2» 16+
23.50 Т/С «СПАРТАК: КРОВЬ И ПЕСОК» 18+
02.30 Х/Ф «УЛИЧНЫЙ БОЕЦ» 16+

РОССИЯ К
6.30 ДОКУМ. ФИЛЬМЫ
9.50 «МОЙ СЕРЕБРЯНЫЙ ШАР. ТАТЬЯНА ДОРОНИНА»
10.35 Х/Ф «СТАРШАЯ СЕСТРА» 6+
12.35 ACADEMIA
13.20 «ЭНИГМА»
14.05 МОНОСПЕКТАКЛЬ «ОСКАР И РОЗОВАЯ ДАМА»
16.20 ДОКУМ. ФИЛЬМЫ
17.30 КОНЦЕРТ В ЕКАТЕРИНИНСКОМ ДВОРЦЕ. СИМФОНИЧЕСКИЙ ОРКЕСТР СИЛЕЗСКОЙ ФИЛАРМОНИИ, ДАНИЭЛЬ ОРЕН, ДАЛИ ГУЦЕРИЕВА
18.00 «УРОКИ РИСОВАНИЯ»
18.25 КИНО О КИНО
19.10 ЦВЕТ ВРЕМЕНИ
19.30 «ДРУГИЕ РОМАНОВЫ»
19.55 ИСКАТЕЛИ
20.45 «МОЙ СЕРЕБРЯНЫЙ ШАР. ТАТЬЯНА ДОРОНИНА»
21.30 Х/Ф «СТАРШАЯ СЕСТРА» 6+
23.10 КРАСИВАЯ ПЛАНЕТА
23.25 «ВОЗВРАЩЕНИЕ». ФИЛЬМ 5-Й
23.55 ДОКУМ. ФИЛЬМЫ
01.20 ИСКАТЕЛИ
02.05 М/Ф ДЛЯ ВЗРОСЛЫХ
02.45 КРАСИВАЯ ПЛАНЕТА

ТНТ УРАЛ
4.30 «ОТКРЫТЫЙ МИКРОФОН» 16+
6.10 «ТНТ. BEST» 16+
7.00 «ТНТ. GOLD» 16+
9.00 «ДОМ-2» 16+
11.30 «БОРОДИНА ПРОТИВ БУЗОВОЙ» 16+
12.30 «ДОМ-2» 16+
13.30 «САШАТАНЯ» 16+
16.30 Т/С «ФИЗРУК» 16+
18.00 Т/С «ИНТЕРНЫ» 16+
20.00 «COMEDY WOMAN» 16+
21.00 «КОМЕДИ КЛАБ» 16+
22.00 «COMEDY БАТТЛ» 16+
23.00 «ДОМ-2» 16+
01.00 «ТАКОЕ КИНО!» 16+
01.25 Х/Ф «ОСЛЕПЛЕННЫЙ ЖЕЛАНИЯМИ» 16+
03.10 «STAND UP» 16+

ТВЦ
4.20 «МОЙ ГЕРОЙ» 12+
5.05 «ОСТОРОЖНО, МОШЕННИКИ!» 16+
5.30 БОЛЬШОЕ КИНО 12+
6.00 «НАСТРОЕНИЕ»
8.10 ДОКУМ. ФИЛЬМ 12+
8.55 Х/Ф «ЗАМКНУТЫЙ КРУГ» 12+
11.30 СОБЫТИЯ
11.50 Х/Ф «ЗАМКНУТЫЙ КРУГ», ПРОДОЛЖЕНИЕ 12+
13.15 Т/С «СМЕРТЬ В ОБЪЕКТИВЕ» 12+
14.30 СОБЫТИЯ
14.50 ГОРОД НОВОСТЕЙ
15.05 Т/С «СМЕРТЬ В ОБЪЕКТИВЕ» 12+
17.50 СОБЫТИЯ
18.10 Х/Ф «ВЗРОСЛАЯ ДОЧЬ, ИЛИ ТЕСТ НА...» 16+
20.00 Х/Ф «СЕВЕРНОЕ СИЯНИЕ. ТАЙНЫ ОГНЕННЫХ РУН» 12+
22.00 «В ЦЕНТРЕ СОБЫТИЙ» 16+
23.10 «ПРИЮТ КОМЕДИАНТОВ» 12+
00.50 ДОКУМ. ФИЛЬМЫ 12+
02.15 «В ЦЕНТРЕ СОБЫТИЙ» 16+
03.15 «ПЕТРОВКА, 38» 16+
03.30 Х/Ф «ВЗРОСЛАЯ ДОЧЬ, ИЛИ ТЕСТ НА...» 16+

ТВ3
4.15 Т/С «БАШНЯ. НОВЫЕ ЛЮДИ» 16+
5.30 СТРАННЫЕ ЯВЛЕНИЯ 16+
6.00 МУЛЬТФИЛЬМЫ
9.20 Т/С «СЛЕПАЯ» 16+
11.30 «НОВЫЙ ДЕНЬ» 12+
12.00 «ГАДАЛКА» 16+
14.00 «ОЧЕВИДЦЫ» 16+
15.00 «МИСТИЧЕСКИЕ ИСТОРИИ» 16+
16.00 «ГАДАЛКА» 16+
17.00 «ЗНАКИ СУДЬБЫ» 16+
17.30 Т/С «СЛЕПАЯ» 16+
19.30 Х/Ф «СМЕРТНЫЙ ПРИГОВОР» 16+
21.45 Х/Ф «В АДУ» 16+
23.45 Х/Ф «КОБРА» 16+
01.30 «МЕСТА СИЛЫ» 16+

ЗВЕЗДА
4.30 Х/Ф «ПРАВО НА ВЫСТРЕЛ» 12+
6.05 Д/Ф «ФИНАНСОВЫЕ БИТВЫ ВТОРОЙ МИРОВОЙ» 12+
7.10 Х/Ф «КРЕПКИЙ ОРЕШЕК» 6+
8.00 НОВОСТИ ДНЯ
8.20 Х/Ф «КРЕПКИЙ ОРЕШЕК», ПРОДОЛЖЕНИЕ 6+
9.15 Т/С «КРЕМЕНЬ. ОСВОБОЖДЕНИЕ» 16+
14.05 Х/Ф «НЕСЛУЖЕБНОЕ ЗАДАНИЕ» 12+
16.00 ВОЕННЫЕ НОВОСТИ
16.10 Х/Ф «ВЗРЫВ НА РАССВЕТЕ» 12+
18.10 «ОСВОБОЖДЕНИЕ». Д/С 12+
18.40 Х/Ф «ФРОНТ БЕЗ ФЛАНГОВ» 12+
21.15 НОВОСТИ ДНЯ
21.30 Х/Ф «ФРОНТ БЕЗ ФЛАНГОВ», ПРОДОЛЖЕНИЕ 12+
22.40 Д/С «ОРУЖИЕ ПОБЕДЫ» 6+
23.10 «ДЕСЯТЬ ФОТОГРАФИЙ» 6+
00.00 Х/Ф «ЭТО БЫЛО В РАЗВЕДКЕ» 6+
01.45 Х/Ф «ПРИКАЗ: ОГОНЬ НЕ ОТКРЫВАТЬ» 12+
03.10 Х/Ф «ПРИКАЗ: ПЕРЕЙТИ ГРАНИЦУ» 12+

ДОМАШНИЙ
4.10 ТЕСТ НА ОТЦОВСТВО 16+
5.50 ДОМАШНЯЯ КУХНЯ 16+
6.15 «6 КАДРОВ» 16+
7.05 «ПО ДЕЛАМ НЕСОВЕРШЕННОЛЕТНИХ» 16+
8.05 ДАВАЙ РАЗВЕДЁМСЯ! 16+
9.10 ТЕСТ НА ОТЦОВСТВО 16+
11.15 РЕАЛЬНАЯ МИСТИКА 16+
12.15 ПОНЯТЬ. ПРОСТИТЬ 16+
14.05 «ПОРЧА» 16+
14.40 МЕЛОДРАМА «ЛЮБОВЬ ПО КОНТРАКТУ» 16+
19.00 МЕЛОДРАМА «ГОД СОБАКИ» 16+
23.10 Х/Ф «МОЖЕТЕ ЗВАТЬ МЕНЯ ПАПОЙ» 16+
01.15 «ПОРЧА» 16+
01.45 ПОНЯТЬ. ПРОСТИТЬ 16+
03.10 РЕАЛЬНАЯ МИСТИКА 16+

МАТЧ!
4.10 Х/Ф «МЕЧТА» 16+
6.10 ФУТБОЛ. 2016/2017. «ЛОКОМОТИВ» (МОСКВА) - «ЗЕНИТ» (СПБ)
8.00 БАСКЕТБОЛ. УНИКС (КАЗАНЬ) - ЦСКА
10.05 ВСЕ НА МАТЧ! 12+
10.25 ДОКУМ. ФИЛЬМ 12+
11.20 БАСКЕТБОЛ. ЧМ-1998. РОССИЯ - США
13.25 ВСЕ НА МАТЧ!
14.00 ТЕННИС
16.00 НОВОСТИ
16.05 ВСЕ НА МАТЧ!
17.00 «ФУТБОЛЬНАЯ ИСПАНИЯ» 12+
17.30 «РУССКИ

СУББОТА, 23 мая

Первый

4.00 НАЕДИНЕ СО ВСЕМИ 16+
6.00 «ДОБРОЕ УТРО. СУББОТА»
9.00 УМНИЦЫ И УМНИКИ 12+
9.45 «СЛОВО ПАСТЫРЯ»
10.00 НОВОСТИ
10.10 «ЭЛЬДАР РЯЗАНОВ. ВЕСЬ ЮМОР Я ПОТРАТИЛ НА КИНО» 12+
11.15 «ВИДЕЛИ ВИДЕО?» 6+
12.00 НОВОСТИ
12.15 «ВИДЕЛИ ВИДЕО?» 6+
13.40 «НА ДАЧУ!» 6+
14.50 «ЭЛЬДАР РЯЗАНОВ. ЧЕЛОВЕК-ПРАЗДНИК» 16+
16.45 «КТО ХОЧЕТ СТАТЬ МИЛЛИОНЕРОМ?» 12+
18.15 СЕГОДНЯ ВЕЧЕРОМ 16+
21.00 «ВРЕМЯ»
21.20 СЕГОДНЯ ВЕЧЕРОМ 16+
23.00 «БОЛЬШАЯ ИГРА» 16+
00.10 Х/Ф «НАРАВНЕ С ПАРНЯМИ» 16+
02.25 МУЖСКОЕ/ЖЕНСКОЕ 16+
03.10 МОДНЫЙ ПРИГОВОР 6+
03.55 НАЕДИНЕ СО ВСЕМИ 16+

СТС

5.35 МУЛЬТФИЛЬМ
5.45 «ЕРАЛАШ»
6.20 М/С «ПРИКЛЮЧЕНИЯ ВУДИ И ЕГО ДРУЗЕЙ» 0+
6.35 МУЛЬТФИЛЬМЫ 6+
8.25 «ШОУ «УРАЛЬСКИХ ПЕЛЬМЕНЕЙ» 16+
9.00 «ПРОСТО КУХНЯ» 12+
10.00 «ШОУ «УРАЛЬСКИХ ПЕЛЬМЕНЕЙ» 16+
10.55 Х/Ф «ВОЗВРАЩЕНИЕ СУПЕРМЕНА» 12+
13.55 Х/Ф «БЕГУЩИЙ В ЛАБИРИНТЕ. ИСПЫТАНИЕ ОГНЁМ» 16+
16.20 Х/Ф «БЕГУЩИЙ В ЛАБИРИНТЕ. ЛЕКАРСТВО ОТ СМЕРТИ» 16+
19.10 М/Ф «СМОЛФУТ» 6+
21.00 Х/Ф «АРМАГЕДДОН» 12+
23.55 Х/Ф «ПЛОХИЕ ПАРНИ» 18+
01.55 Х/Ф «ЧЕЛОВЕК В ЖЕЛЕЗНОЙ МАСКЕ» 0+
03.55 МУЛЬТФИЛЬМ

РОССИЯ 1

5.00 «УТРО РОССИИ. СУББОТА»
8.00 ВЕСТИ. МЕСТНОЕ ВРЕМЯ
8.20 МЕСТНОЕ ВРЕМЯ. СУББОТА
8.35 «ПО СЕКРЕТУ ВСЕМУ СВЕТУ»
9.25 «ПЯТЕРО НА ОДНОГО»
10.10 «СТО К ОДНОМУ». ТЕЛЕИГРА
11.00 ВЕСТИ
11.30 «100ЯНОВ». ШОУ ЮРИЯ СТОЯНОВА 12+
12.35 ВСЕРОССИЙСКИЙ ПОТРЕБИТЕЛЬСКИЙ ПРОЕКТ «ТЕСТ» 12+
13.40 ВЕРОНИКА ПЛЯШКЕВИЧ, ЮРИЙ БАТУРИН В ФИЛЬМЕ «СЖИГАЯ МОСТЫ» 12+
18.00 «ПРИВЕТ, АНДРЕЙ!». ВЕЧЕРНЕЕ ШОУ АНДРЕЯ МАЛАХОВА 12+
20.00 ВЕСТИ В СУББОТУ
21.00 АНАСТАСИЯ ЗАДОРОЖНАЯ, АНДРЕЙ ЧАДОВ В ФИЛЬМЕ «НЕОТПРАВЛЕННОЕ ПИСЬМО» 12+
01.20 Х/Ф «ПРОЕЗДНОЙ БИЛЕТ» 12+

ПЯТНИЦА!

4.10 ОРЕЛ И РЕШКА. РАЙ И АД 2 16+
5.00 ОРЕЛ И РЕШКА. ЮБИЛЕЙНЫЙ 16+
5.45 ОРЕЛ И РЕШКА. ПЕРЕЗАГРУЗКА 3 16+
8.30 ДОКТОР БЕССМЕРТНЫЙ 16+
9.00 РЕГИНА + 1 16+
10.00 ОРЕЛ И РЕШКА. ПЕРЕЗАГРУЗКА 16+
20.50 Х/Ф «БАГРОВЫЙ ПИК» 16+
23.00 Х/Ф «ПАРФЮМЕР: ИСТОРИЯ ОДНОГО УБИЙЦЫ» 18+
01.35 Х/Ф «КЛЮЧ ОТ ВСЕХ ДВЕРЕЙ» 16+
03.35 БЕДНЯКОВ + 1 16+

НТВ

4.50 ЧП. РАССЛЕДОВАНИЕ 16+
5.15 Х/Ф «ДОМ» 16+
7.25 «СМОТР»
8.00 «СЕГОДНЯ»
8.20 «ГОТОВИМ С АЛЕКСЕЕМ ЗИМИНЫМ»
8.45 «ДОКТОР СВЕТ» 16+
9.25 «ЕДИМ ДОМА»
10.00 «СЕГОДНЯ»
10.20 «ГЛАВНАЯ ДОРОГА» 16+
11.00 «ЖИВАЯ ЕДА С СЕРГЕЕМ МАЛОЗЕМОВЫМ» 12+
12.00 КВАРТИРНЫЙ ВОПРОС
13.00 НАШПОТРЕБНАДЗОР 16+
14.05 ПОЕДЕМ, ПОЕДИМ!
15.00 «СВОЯ ИГРА»
16.00 «СЕГОДНЯ»
16.20 СЛЕДСТВИЕ ВЕЛИ... 16+
19.00 «ЦЕНТРАЛЬНОЕ ТЕЛЕВИДЕНИЕ»
20.50 «СЕКРЕТ НА МИЛЛИОН». БРАТЬЯ ЗАПАШНЫЕ 16+
22.40 «МЕЖДУНАРОДНАЯ ПИЛОРАМА» 16+
23.25 «СВОЯ ПРАВДА» 16+
01.05 «ДАЧНЫЙ ОТВЕТ»
01.55 Х/Ф «АЗ ВОЗДАМ» 16+

РЕН ТВ

4.00 НЕВЕРОЯТНО ИНТЕРЕСНЫЕ ИСТОРИИ 16+
5.30 М/Ф «СМЫВАЙСЯ» 6+
7.00 Х/Ф «ОСТРОВ ГОЛОВОРЕЗОВ» 12+
9.15 «МИНТРАНС» 16+
10.15 «САМАЯ ПОЛЕЗНАЯ ПРОГРАММА» 16+
11.15 «ВОЕННАЯ ТАЙНА» 16+
15.20 «ЗАСЕКРЕЧЕННЫЕ СПИСКИ» 16+
17.20 Х/Ф «ПУЛЕНЕПРОБИВАЕМЫЙ МОНАХ» 16+
19.20 Х/Ф «Я - ЧЕТВЕРТЫЙ» 12+
21.30 Х/Ф «В ЛОВУШКЕ ВРЕМЕНИ» 12+
23.40 Х/Ф «КИН» 16+
01.30 Х/Ф «ПУНКТ НАЗНАЧЕНИЯ 2» 18+
03.00 «ТАЙНЫ ЧАПМАН» 16+

РОССИЯ К

6.30 «БИБЛЕЙСКИЙ СЮЖЕТ»
7.00 МУЛЬТФИЛЬМЫ
7.45 Х/Ф «ВАШИ ПРАВА?» 16+
9.25 «ОБЫКНОВЕННЫЙ КОНЦЕРТ С ЭДУАРДОМ ЭФИРОВЫМ»
9.55 «ПЕРЕДВИЖНИКИ. ИЛЬЯ РЕПИН»
10.20 ОСТРОВА
11.00 Х/Ф «РОМАНС О ВЛЮБЛЕННЫХ» 12+
13.10 ПЯТОЕ ИЗМЕРЕНИЕ
13.40 ЗЕМЛЯ ЛЮДЕЙ
14.05 Д/Ф «КОРОЛЕВСТВО КЕНГУРУ НА ОСТРОВЕ РОТТНЕСТ», 2 С. 12+
15.00 МЕЖДУНАРОДНЫЙ ФЕСТИВАЛЬ ЦИРКА В МОНТЕ-КАРЛО
17.00 Х/Ф «СЫН» 12+
18.30 РЕПОРТАЖИ ИЗ БУДУЩЕГО
19.10 90 ЛЕТ СО ДНЯ РОЖДЕНИЯ ВИТАЛИЯ ВУЛЬФА. ЛИНИЯ ЖИЗНИ
20.05 Х/Ф «ПОСЛЕДНИЙ ИМПЕРАТОР» 16+
22.40 КЛУБ 37
23.40 Х/Ф «ВАШИ ПРАВА?»
01.20 Д/Ф «КОРОЛЕВСТВО КЕНГУРУ НА ОСТРОВЕ РОТТНЕСТ», 2 С. 12+
02.10 ИСКАТЕЛИ

ТНТ УРАЛ

4.55 «ОТКРЫТЫЙ МИКРОФОН» 16+
6.35 «ТНТ. BEST» 16+
7.00 «ТНТ MUSIC» 16+
7.30 «ТНТ. GOLD» 16+
9.00 «САШАТАНЯ» 16+
11.00 ОДНАЖДЫ В РОССИИ 16+
17.00 КОМЕДИЯ «ПОЛИЦЕЙСКИЙ С РУБЛЕВКИ. НОВОГОДНИЙ БЕСПРЕДЕЛ» 16+
19.00 «ОСТРОВ ГЕРОЕВ» 16+
20.25 КОМЕДИЯ «ПОЛИЦЕЙСКИЙ С РУБЛЕВКИ. НОВОГОДНИЙ БЕСПРЕДЕЛ - 2» 16+
22.00 ЖЕНСКИЙ СТЕНДАП 16+
23.00 «ДОМ-2» 16+
01.00 «ТНТ MUSIC» 16+
01.30 «STAND UP» 16+

ТВЦ

5.05 «СМЕХ С ДОСТАВКОЙ НА ДОМ» 12+
6.00 Х/Ф «ВПЕРВЫЕ ЗАМУЖЕМ» 0+
7.35 «ПРАВОСЛАВНАЯ ЭНЦИКЛОПЕДИЯ» 6+
8.00 «ПОЛЕЗНАЯ ПОКУПКА» 16+
8.10 Х/Ф «СЕКРЕТ НЕПРИСТУПНОЙ КРАСАВИЦЫ» 12+
9.55 АКТЁРСКИЕ СУДЬБЫ 12+
10.30 Х/Ф «ДЕТИ ПОНЕДЕЛЬНИКА» 16+
11.30 СОБЫТИЯ
11.45 «ДЕТИ ПОНЕДЕЛЬНИКА», ПРОДОЛЖЕНИЕ 16+
12.45 Х/Ф «ШРАМ» 12+
14.30 СОБЫТИЯ
14.45 Х/Ф «ШРАМ», ПРОДОЛЖЕНИЕ 12+
17.00 Х/Ф «СИНИЧКА – 3» 16+
21.00 «ПОСТСКРИПТУМ»
22.15 «ПРАВО ЗНАТЬ!» 16+
23.45 СОБЫТИЯ
23.55 «90-Е» 16+
00.35 «ДИКИЕ ДЕНЬГИ» 16+
01.15 «УДАР ВЛАСТЬЮ» 16+
02.00 «ТЕСТ ВИРУСОМ» 16+
02.25 «ПОСТСКРИПТУМ» 16+
03.30 «ПРАВО ЗНАТЬ!» 16+

ТВ3

4.30 «МЕСТА СИЛЫ» 16+
6.00 МУЛЬТФИЛЬМЫ
9.30 «РИСУЕМ СКАЗКИ»
9.45 МУЛЬТФИЛЬМЫ
10.00 Т/С «ГРИММ» 16+
12.45 Х/Ф «12 РАУНДОВ: БЛОКИРОВКА» 16+
14.30 Х/Ф «ЧЕРНОЕ МОРЕ» 16+
17.00 Х/Ф «В АДУ» 16+
19.00 Х/Ф «РАЗРУШИТЕЛЬ» 16+
21.15 Х/Ф «НЕУДЕРЖИМЫЙ» 16+
23.00 Х/Ф «СМЕРТНЫЙ ПРИГОВОР» 16+
01.00 «ОХОТНИКИ ЗА ПРИВИДЕНИЯМИ. БИТВА ЗА МОСКВУ» 16+

ЗВЕЗДА

4.40 Х/Ф «В НЕБЕ «НОЧНЫЕ ВЕДЬМЫ» 6+
6.00 МУЛЬТФИЛЬМЫ
7.05 Х/Ф «ВАРВАРА-КРАСА, ДЛИННАЯ КОСА» 0+
8.00 НОВОСТИ ДНЯ
8.15 Х/Ф «ВАРВАРА-КРАСА, ДЛИННАЯ КОСА», ПРОДОЛЖЕНИЕ 0+
9.00 «ЛЕГЕНДЫ ЦИРКА» 6+
9.30 «ЛЕГЕНДЫ ТЕЛЕВИДЕНИЯ» 12+
10.15 «ЗАГАДКИ ВЕКА» 12+
11.05 УЛИКА ИЗ ПРОШЛОГО 16+
11.55 «НЕ ФАКТ!» 6+
12.30 «КРУИЗ-КОНТРОЛЬ» 6+
13.00 НОВОСТИ ДНЯ
13.20 СПЕЦ. РЕПОРТАЖ 12+
13.35 «СССР. ЗНАК КАЧЕСТВА» 12+
14.35 Х/Ф «ВНИМАНИЕ! ВСЕМ ПОСТАМ...» 0+
16.05 Х/Ф «ТРАКТИР НА ПЯТНИЦКОЙ» 6+
18.00 НОВОСТИ ДНЯ
18.10 «ЗАДЕЛО!»
18.25 Х/Ф «ПРОЕКТ «АЛЬФА» 12+
20.25 Х/Ф «ФАРТОВЫЙ» 16+
22.20 Х/Ф «РЫСЬ» 16+
00.30 Х/Ф «ПРИКАЗАНО ВЗЯТЬ ЖИВЫМ» 6+
01.55 Х/Ф «КРЕПКИЙ ОРЕШЕК» 6+
03.10 Х/Ф «ЭТО БЫЛО В РАЗВЕДКЕ» 6+

ДОМАШНИЙ

4.00 ТЕСТ НА ОТЦОВСТВО 16+
4.50 ДАВАЙ РАЗВЕДЁМСЯ! 16+
5.40 «ПО ДЕЛАМ НЕСОВЕРШЕННОЛЕТНИХ» 16+
6.30 «6 КАДРОВ» 16+
6.35 МЕЛОДРАМА «МОЯ НОВАЯ ЖИЗНЬ» 16+
10.20 «ПЯТЬ УЖИНОВ» 16+
10.35 Т/С «БАЛЕРИНА», 1-8 СЕРИИ 16+
19.00 Т/С «ВЕЛИКОЛЕПНЫЙ ВЕК» 16+
23.00 «ЗВЁЗДЫ ГОВОРЯТ» 16+
00.05 ДЕТЕКТИВ «ДОМ НА ХОЛОДНОМ КЛЮЧЕ» 16+
03.20 «ЗНАТЬ БУДУЩЕЕ. ЖИЗНЬ ПОСЛЕ ВАНГИ» 16+

МАТЧ!

4.40 «БОЕВАЯ ПРОФЕССИЯ» 16+
5.10 «Я СТАНУ ЛЕГЕНДОЙ». Д/Ф 12+
6.10 ФУТБОЛ. 2015/2016. «РУБИН» (КАЗАНЬ) - ЦСКА
8.00 БАСКЕТБОЛ. ЕДИНАЯ ЛИГА ВТБ. «ХИМКИ» - ЦСКА
10.10 М/Ф «МЕТЕОР» НА РИНГЕ» 0+
10.30 СКАЧКИ. КВИНСЛЕНДСКОЕ ДЕРБИ
12.00 «ДИНАСТИЯ». Д/Ф 12+
12.55 ВСЕ НА ФУТБОЛ! 12+
13.55 НОВОСТИ
14.00 ТЕННИС
16.00 ВСЕ НА МАТЧ!
16.40 НОВОСТИ
16.45 ФУТБОЛ. 2013/2014. «СПАРТАК» (МОСКВА) - «ДИНАМО» (МОСКВА)
18.35 НОВОСТИ
18.40 ВСЕ НА МАТЧ!
19.30 ФУТБОЛ. «ЛИВЕРПУЛЬ» - «АРСЕНАЛ»
21.40 НОВОСТИ
21.45 ФУТБОЛ. «МАНЧЕСТЕР ЮНАЙТЕД» - «МАНЧЕСТЕР СИТИ»
23.45 НОВОСТИ
23.50 ВСЕ НА МАТЧ!
00.50 Х/Ф «ПЕЛЕ: РОЖДЕНИЕ ЛЕГЕНДЫ» 12+
02.50 ЛЫЖНЫЙ СПОРТ

МИР

4.15 Х/Ф «ПОДКИДЫШ» 0+
6.00, 7.50 МУЛЬТФИЛЬМЫ 6+
7.20 СЕКРЕТНЫЕ МАТЕРИАЛЫ 16+
8.35 «НАШЕ КИНО» 12+
9.05 «СЛАБОЕ ЗВЕНО» 12+
10.00, 16.00, 19.00 НОВОСТИ
10.10 Х/Ф «ЗИТА И ГИТА» 12+
13.15 Х/Ф ТАНЦОР ДИСКО 12+
16.15, 19.15 Х/Ф «БОЛЬШАЯ ПЕРЕМЕНА» 12+
22.00 Х/Ф «ФОРМУЛА ЛЮБВИ» 12+
23.40 Х/Ф «ТАНКЕР «ТАНГО» 16+
01.45 Х/Ф «АМЕРИКАНСКАЯ ДОЧЬ» 16+
03.15 Х/Ф «ДЕВУШКА С ХАРАКТЕРОМ» 12+

ОТВ

4.10, 5.00 ПАТРУЛЬНЫЙ УЧАСТОК 16+
4.30, 5.30 «СОБЫТИЯ» 16+
6.00 НОВОСТИ ТАУ 16+
7.05 МУЛЬТФИЛЬМЫ
7.30 «СОБЫТИЯ. ИТОГИ» 16+
9.00 Т/С «ЧИСТО АНГЛИЙСКИЕ УБИЙСТВА» 16+
10.55 «НЕДЕЛЯ УГМК» 16+
11.10 «О ЛИЧНОМ И НАЛИЧНОМ» 12+
11.30 «РЕЦЕПТ» 16+
12.00 «НАЦИОНАЛЬНОЕ ИЗМЕРЕНИЕ» 16+
12.30 «ПАТРУЛЬНЫЙ УЧАСТОК. НА ДОРОГАХ» 16+
13.00 Х/Ф «ЗНАК БЕДЫ» 16+
15.50 Д/С «ЗНАХАРИ» 16+
16.45 «ПРОКУРАТУРА. НА СТРАЖЕ ЗАКОНА» 16+
17.00 ПАТРУЛЬНЫЙ УЧАСТОК. ИТОГИ 16+
17.30 Х/Ф «МАША И МОРЕ» 16+
19.10 Т/С «ЧИСТО АНГЛИЙСКИЕ УБИЙСТВА» 16+
21.00 «СОБЫТИЯ. ИТОГИ НЕДЕЛИ» 16+
21.50 Х/Ф «ОТДЫХ НА ГРАНИ НЕРВНОГО СРЫВА» 16+
23.10 Х/Ф «ГАРРИ БРАУН» 18+
00.50 Т/С «ЧИСТО АНГЛИЙСКИЕ УБИЙСТВА» 16+
02.30 МУЗ. ЕВРОПА 12+
03.50 «ПАРЛАМЕНТСКОЕ ВРЕМЯ» 16+

5

5.00 Т/С «ДЕТЕКТИВЫ» 16+
9.00 «МОЯ ПРАВДА. ДАНКО» 16+
10.00 Т/С «МАМА-ДЕТЕКТИВ» 12+
14.10 Т/С «СЛЕД». ТЕРМИНАТОР» 16+
15.00 Т/С «СЛЕД». РАЗЫСКИВАЕТСЯ ТРУП» 16+
15.50 Т/С «СЛЕД». ПОНИЖЕННАЯ ЧУВСТВИТЕЛЬНОСТЬ» 16+
16.25 Т/С «СЛЕД». СТОЙКИЙ ОЛОВЯННЫЙ СОЛДАТИК» 16+
17.20 Т/С «СЛЕД» 16+
00.00 «ИЗВЕСТИЯ. ГЛАВНОЕ»
00.55 «ПРОКУРОРСКАЯ ПРОВЕРКА» 16+

Покупаем
КОРОВ, БЫКОВ, КОЗ, БАРАНОВ.
☎: 8-963-441-18-75, 8-965-518-09-06.
Реклама

ЗАКУПАЕМ МЯСО
ДОРОГО. Колем сами.
☎: 8-932-313-54-10, 8-951-277-00-27.
Реклама

Продам
БРУС, ДОСКУ, СРУБЫ, БРУСОК
Доставка
☎ – 8-952-7-404-662
Реклама

КУПЛЮ
КАРТОФЕЛЬ
☎: 8-912-673-30-95, 8-904-985-39-86.
Реклама

ВОСКРЕСЕНЬЕ, 24 мая

Первый

5.20 «РОССИЯ ОТ КРАЯ ДО КРАЯ» 12+
6.00 НОВОСТИ
6.10 Т/С «ЛЮБОВЬ ПО ПРИКАЗУ» 16+
7.50 «ИГРАЙ, ГАРМОНЬ ЛЮБИМАЯ!» 12+
8.25 «ЧАСОВОЙ» 12+
8.50 «ЗДОРОВЬЕ» 16+
10.00 НОВОСТИ
10.10 «ЖИЗНЬ ДРУГИХ» 12+
11.20 «УРАЗА-БАЙРАМ»
12.00 НОВОСТИ
12.15 «ВИДЕЛИ ВИДЕО?» 6+
13.40 «НА ДАЧУ!» 6+
14.50 ТЕОРИЯ ЗАГОВОРА 16+
15.35 Х/Ф «ВЕРНЫЕ ДРУЗЬЯ»
17.30 «ЗВЕЗДЫ «РУССКОГО РАДИО» 12+
19.30 «ЛУЧШЕ ВСЕХ!»
21.00 «ВРЕМЯ»
22.00 «ЧТО? ГДЕ? КОГДА?»
23.10 «БРОДСКИЙ НЕ ПОЭТ» 16+
01.00 МУЖСКОЕ/ЖЕНСКОЕ 16+
02.30 МОДНЫЙ ПРИГОВОР 6+
03.15 НАЕДИНЕ СО ВСЕМИ 16+

СТС

4.15 МУЛЬТФИЛЬМ
5.50 «ЕРАЛАШ»
6.20 МУЛЬТФИЛЬМЫ 6+
7.50 «СВЕТЛЫЕ НОВОСТИ» 16+
8.20 «ШОУ «УРАЛЬСКИХ ПЕЛЬМЕНЕЙ» 16+
9.00 «РОГОВ ДОМА» 16+
10.00 М/С «РОЖДЕСТВЕНСКИЕ ИСТОРИИ» 6+
10.10 М/Ф «ANGRY BIRDS В КИНО» 6+
12.00 «ДЕТКИ-ПРЕДКИ» 12+
13.00 «ШОУ «УРАЛЬСКИХ ПЕЛЬМЕНЕЙ» 16+
13.20 Х/Ф «КОВБОИ ПРОТИВ ПРИШЕЛЬЦЕВ» 16+
15.40 Х/Ф «АРМАГЕДДОН» 12+
18.30 Х/Ф «ВОСХОЖДЕНИЕ ЮПИТЕР» 16+
21.00 Х/Ф «ВАЛЕРИАН И ГОРОД ТЫСЯЧИ ПЛАНЕТ» 16+
23.40 «СТЕНДАП АНДЕГРАУНД» 18+
00.30 Х/Ф «ПЛОХИЕ ПАРНИ-2» 18+
02.55 Х/Ф «ФЛОТ МАК ХЕЙЛА» 0+

РОССИЯ 1

4.35 Х/Ф «ЖЕНА ШТИРЛИЦА» 12+
6.20 «УСТАМИ МЛАДЕНЦА»
7.05 «КОГДА ВСЕ ДОМА С ТИМУРОМ КИЗЯКОВЫМ»
8.00 МЕСТНОЕ ВРЕМЯ. ВОСКРЕСЕНЬЕ
8.35 ВЕСТИ
9.00 ПРАЗДНИК УРАЗА-БАЙРАМ
9.55 «ПО СЕКРЕТУ ВСЕМУ СВЕТУ»
10.10 «СТО К ОДНОМУ». ТЕЛЕИГРА
11.00 ВЕСТИ
11.30 «100ЯНОВ». ШОУ ЮРИЯ СТОЯНОВА 12+
13.30 Х/Ф «РАДУГА ЖИЗНИ» 12+
17.30 «ТАНЦЫ СО ЗВЁЗДАМИ». НОВЫЙ СЕЗОН 12+
20.00 ВЕСТИ НЕДЕЛИ
22.00 МОСКВА. КРЕМЛЬ. ПУТИН
22.40 «ВОСКРЕСНЫЙ ВЕЧЕР С ВЛАДИМИРОМ СОЛОВЬЁВЫМ» 12+
01.30 Х/Ф «КАМИННЫЙ ГОСТЬ» 12+
03.10 Х/Ф «ЖЕНА ШТИРЛИЦА» 12+

ПЯТНИЦА!

4.20 ОРЕЛ И РЕШКА. РАЙ И АД 2 16+
5.00 ОРЕЛ И РЕШКА. ЮБИЛЕЙНЫЙ 16+
5.45 ОРЕЛ И РЕШКА. ПЕРЕЗАГРУЗКА 3 16+
9.00 ДОКТОР БЕССМЕРТНЫЙ 16+
9.30 РЕГИНА + 1 16+
10.30 ОБЛОЖКА 16+
10.50 НА НОЖАХ 16+
15.00 РЕВИЗОРРО 16+
17.00 НА НОЖАХ 16+
22.05 Х/Ф «КЛЮЧ ОТ ВСЕХ ДВЕРЕЙ» 16+
00.05 AGENTSHOW LAND 18+
00.50 СОТНЯ 16+
03.25 БЕДНЯКОВ+1 16+
04.05 ОРЕЛ И РЕШКА. РАЙ И АД 2 16+

НТВ

4.55 ИРИНА МУРАВЬЕВА В КОМЕДИИ «САМАЯ ОБАЯТЕЛЬНАЯ И ПРИВЛЕКАТЕЛЬНАЯ» 12+
6.15 «ЦЕНТРАЛЬНОЕ ТЕЛЕВИДЕНИЕ» 16+
8.00 «СЕГОДНЯ»
8.20 «У НАС ВЫИГРЫВАЮТ!». ЛОТЕРЕЙНОЕ ШОУ 12+
10.00 «СЕГОДНЯ»
10.20 «ПЕРВАЯ ПЕРЕДАЧА» 16+
11.00 «ЧУДО ТЕХНИКИ» 12+
11.55 «ДАЧНЫЙ ОТВЕТ»
13.00 «НАШПОТРЕБНАДЗОР» 16+
14.10 «ОДНАЖДЫ...» 16+
15.00 «СВОЯ ИГРА»
16.00 «СЕГОДНЯ»
16.20 «СЛЕДСТВИЕ ВЕЛИ...» 16+
18.00 «НОВЫЕ РУССКИЕ СЕНСАЦИИ» 16+
19.00 «ИТОГИ НЕДЕЛИ» С ИРАДОЙ ЗЕЙНАЛОВОЙ
20.10 «ЗВЕЗДЫ СОШЛИСЬ» 16+
21.45 «ТЫ НЕ ПОВЕРИШЬ!» 16+
23.00 «ОСНОВАНО НА РЕАЛЬНЫХ СОБЫТИЯХ» 16+
01.45 ХУДОЖЕСТВЕННЫЙ ФИЛЬМ «ДОМ» 16+
03.45 ТЕЛЕСЕРИАЛ «ТИХАЯ ОХОТА» 16+

РЕН ТВ

4.30 ТЕЛЕСЕРИАЛ «ИГРА ПРЕСТОЛОВ», 6 СЕЗОН 16+
14.30 ТЕЛЕСЕРИАЛ «ИГРА ПРЕСТОЛОВ», 7 СЕЗОН 16+
23.00 «ДОБРОВ В ЭФИРЕ» 16+
00.00 «ВОЕННАЯ ТАЙНА» 16+
03.40 САМЫЕ ШОКИРУЮЩИЕ ГИПОТЕЗЫ 16+
04.30 «ТЕРРИТОРИЯ ЗАБЛУЖДЕНИЙ» 16+

РОССИЯ К

6.30 МУЛЬТФИЛЬМЫ
7.45 Х/Ф «СЫН» 12+
9.15 «ОБЫКНОВЕННЫЙ КОНЦЕРТ»
9.45 «ПЕРЕДВИЖНИКИ»
10.15 Х/Ф «НЕВЕРОЯТНОЕ ПАРИ, ИЛИ ИСТИННОЕ ПРОИСШЕСТВИЕ, БЛАГОПОЛУЧНО ЗАВЕРШИВШЕЕСЯ СТО ЛЕТ НАЗАД» 12+
11.30 ПИСЬМА ИЗ ПРОВИНЦИИ
12.00 ДИАЛОГИ О ЖИВОТНЫХ
12.40 «ДРУГИЕ РОМАНОВЫ»
13.10 ДЕНЬ СЛАВЯНСКОЙ ПИСЬМЕННОСТИ И КУЛЬТУРЫ
14.20 ДОКУМ. ФИЛЬМЫ
15.10 Х/Ф «МАНИЯ ВЕЛИЧИЯ» 0+
16.55 ИСКАТЕЛИ
17.40 ДОКУМ. ФИЛЬМЫ
19.20 Х/Ф «РОМАНС О ВЛЮБЛЕННЫХ» 12+
21.30 «АРХИВНЫЕ ТАЙНЫ»
22.00 «ЖИЗЕЛЬ». БАЛЕТ
23.50 Х/Ф «НЕВЕРОЯТНОЕ ПАРИ, ИЛИ ИСТИННОЕ ПРОИСШЕСТВИЕ, БЛАГОПОЛУЧНО ЗАВЕРШИВШЕЕСЯ СТО ЛЕТ НАЗАД» 0+
01.10 ДИАЛОГИ О ЖИВОТНЫХ
01.50 ИСКАТЕЛИ
02.40 М/Ф ДЛЯ ВЗРОСЛЫХ

ТНТ УРАЛ

4.05 «ОТКРЫТЫЙ МИКРОФОН» 16+
6.35 «ТНТ. BEST» 16+
7.00 «ТНТ. GOLD» 16+
9.00 «САШАТАНЯ» 16+
11.00 «ПЕРЕЗАГРУЗКА» 16+
12.00 ОДНАЖДЫ В РОССИИ 16+
13.35 Х/Ф «ВЫПУСКНОЙ» 16+
15.30 Х/Ф «ПОЛИЦЕЙСКИЙ С РУБЛЕВКИ. НОВОГОДНИЙ БЕСПРЕДЕЛ» 16+
17.20 КОМЕДИЯ «ПОЛИЦЕЙСКИЙ С РУБЛЕВКИ. НОВОГОДНИЙ БЕСПРЕДЕЛ - 2» 16+
19.00 «СОЛДАТКИ» 16+
20.30 «ХОЛОСТЯК» 16+
22.00 «STAND UP» 16+
23.00 «ДОМ-2» 16+
01.00 «ТАКОЕ КИНО!» 16+
01.25 «ТНТ MUSIC» 16+
01.50 «STAND UP» 16+

ТВЦ

4.45 «ПЕТРОВКА, 38» 16+
5.00 ДОКУМ. ФИЛЬМ 12+
5.50 Х/Ф «БЕССОННАЯ НОЧЬ» 16+
7.20 «ФАКТОР ЖИЗНИ» 12+
7.45 «ПОЛЕЗНАЯ ПОКУПКА» 16+
8.10 «10 САМЫХ...» 16+
8.40 Х/Ф «РЕСТАВРАТОР» 12+
10.40 «СПАСИТЕ, Я НЕ УМЕЮ ГОТОВИТЬ!» 12+
11.30 СОБЫТИЯ
11.45 Х/Ф «В ПОЛОСЕ ПРИБОЯ» 0+
13.40 «СМЕХ С ДОСТАВКОЙ НА ДОМ» 12+
14.30 МОСКОВСКАЯ НЕДЕЛЯ
15.05 «ХРОНИКИ МОСКОВСКОГО БЫТА» 12+
16.00 «ПРОЩАНИЕ. МИХАИЛ ШОЛОХОВ» 16+
16.55 «МУЖЧИНЫ НАТАЛЬИ ГУНДАРЕВОЙ» 16+
17.45 Х/Ф «СИНИЧКА – 4»
21.45 Х/Ф «ДОМ НА КРАЮ ЛЕСА» 12+
00.25 СОБЫТИЯ
00.40 Х/Ф «ДОМ НА КРАЮ ЛЕСА», ПРОДОЛЖЕНИЕ 12+
01.35 «ПЕТРОВКА, 38» 16+
01.45 Х/Ф «СЕВЕРНОЕ СИЯНИЕ. ТАЙНЫ ОГНЕННЫХ РУН» 12+
03.15 Х/Ф «РЕСТАВРАТОР» 12+

ТВ3

4.00 «ОХОТНИКИ ЗА ПРИВИДЕНИЯМИ. БИТВА ЗА МОСКВУ» 16+
6.00 МУЛЬТФИЛЬМЫ
8.30 «РИСУЕМ СКАЗКИ»
8.45 МУЛЬТФИЛЬМЫ
9.30 «НОВЫЙ ДЕНЬ» 12+
10.00 МУЛЬТФИЛЬМЫ
10.15 Т/С «ГРИММ» 16+
13.15 Х/Ф «КОБРА» 16+
15.00 Х/Ф РАЗРУШИТЕЛЬ 16+
17.15 Х/Ф НЕУДЕРЖИМЫЙ 16+
19.00 Х/Ф «НАЁМНИК» 16+
21.15 Х/Ф «КРАСНЫЙ ДРАКОН» 16+
23.45 Х/Ф «ГАННИБАЛ» 18+
02.30 «ГОРОДСКИЕ ЛЕГЕНДЫ» 16+

ЗВЕЗДА

4.40 «НАРИСОВАВШИЕ СМЕРТЬ. ОТ ОСВЕНЦИМА ДО НОЙЕНГАММЕ». Д/Ф 16+
5.25 «БОЙ ЗА БЕРЕТ». Д/Ф 12+
5.50 Х/Ф «ФРОНТ БЕЗ ФЛАНГОВ» 12+
9.00 «НОВОСТИ НЕДЕЛИ»
9.25 «СЛУЖУ РОССИИ» 12+
9.55 «ВОЕННАЯ ПРИЕМКА» 6+
10.45 «СКРЫТЫЕ УГРОЗЫ». «СПЕЦВЫПУСК №24» 12+
11.30 «СЕКРЕТНЫЕ МАТЕРИАЛЫ». Д/С. «УКРОЩЕНИЕ АПОКАЛИПСИСА» 16+
12.20 «КОД ДОСТУПА». «ДЖЕЙМС БОНД. НЕ В КИНО, А В ПОЛИТИКЕ» 12+
13.10 «СПЕЦИАЛЬНЫЙ РЕПОРТАЖ» 12+
13.30 «ВОЙНА В КОРЕЕ». ДОКУДРАМА 1-4 СЕРИИ 12+
18.00 ГЛАВНОЕ С ОЛЬГОЙ БЕЛОВОЙ
19.20 «ЛЕГЕНДЫ СОВЕТСКОГО СЫСКА. ГОДЫ ВОЙНЫ». Д/С 16+
22.45 «СДЕЛАНО В СССР». Д/С 6+
23.00 «ФЕТИСОВ». ТОК-ШОУ 12+
23.45 Х/Ф «ГЕНЕРАЛ» 12+
01.40 Х/Ф «ФАРТОВЫЙ» 16+
03.10 Х/Ф «ПО ДАННЫМ УГОЛОВНОГО РОЗЫСКА...» 0+

ДОМАШНИЙ

5.00 «ЗВЁЗДЫ ГОВОРЯТ» 16+
5.50 ДОМАШНЯЯ КУХНЯ 16+
6.15 «6 КАДРОВ» 16+
7.25 ДЕТЕКТИВ «ДОМ НА ХОЛОДНОМ КЛЮЧЕ» 16+
11.15 МЕЛОДРАМА «ГОД СОБАКИ» 16+
15.10 Т/С «ВЕЛИКОЛЕПНЫЙ ВЕК» 16+
23.05 «ЗВЁЗДЫ ГОВОРЯТ» 16+
00.10 «МОЯ НОВАЯ ЖИЗНЬ» 16+ МЕЛОДРАМА
03.20 КОМЕДИЯ «МОЖЕТЕ ЗВАТЬ МЕНЯ ПАПОЙ» 16+

МАТЧ!

4.10 СМЕШАННЫЕ ЕДИНОБОРСТВА 16+
6.10 ФУТБОЛ. 2013/2014. «СПАРТАК» (МОСКВА) - «ДИНАМО» (МОСКВА)
8.00 БАСКЕТБОЛ. ЧЕМПИОНАТ МИРА-1998. 1/2 ФИНАЛА. РОССИЯ - США
10.00 ВСЕ НА МАТЧ! 12+
10.30 М/Ф «МАТЧ-РЕВАНШ»
10.50 ФУТБОЛ. 2012/2013. «ЛОКОМОТИВ» (МОСКВА) - ЦСКА
12.45 «ДОМА ЛЕГИОНЕРОВ» 12+
13.15 СКАЧКИ
14.45 Н

ЧЕЛОВЕК И ЕГО ДЕЛО

Через кропотливый труд к успеху

Вера Черданцева
chvv@narslovo.ru

Выразительная и правильная речь - это показатель образованности, гарантия того, что вас правильно поймут. Недаром фраза: «Кто владеет словом – владеет миром» – всегда актуальна. Основы красноречия закладываются в детстве, и важно вовремя устранить речевые нарушения у детей. Этим занимаются педагоги-логопеды, одна из них – Надежда Бурухина

Фото Веры Черданцевой.

Надежда Бурухина старается сделать занятия с детьми интересными и познавательными. Она проводит их в игровой форме и с использованием различных материалов, карточек, игрушек.

Надежда Бурухина ещё в детстве мечтала стать педагогом. В 1989 году, окончив Ирбитское педучилище, молодой специалист приехала в Богданович и устроилась работать воспитателем в детский сад №10 (сейчас это центр развития ребёнка **«Сказка»**). В 2001 году Надежда Владимировна окончила Шадринский педагогический институт, а в 2011 году прошла профессиональную переподготовку на логопеда и с тех пор работает с ребятишками, помогая им преодолевать речевые проблемы.

- Любовь к этой профессии мне привила моя коллега и наставница – **Ангелина Александровна Трусова**, - говорит Надежда Владимировна. - Работа логопеда предполагает коррекцию не только речевых расстройств, но и личности ребёнка в целом. Я ощущаю себя волшебником, который дарит детям «выздоровление». При этом испытываю удовлетворение, когда слышу правильную и красивую речь своих воспитанников и слова благодарности их родителей. Особенно важно устранить дефекты речи до поступления в школу, поскольку речь является средством выражения и получения знаний.

По мнению Надежды Владимировны, для эффективной коррекционной работы необходимо создать условия, вызывающие у детей положительные эмоции. Чтобы уроки были радостными, плодотворными и насыщенными, в своей работе она использует ламинированные многоразовые карточки, логопедические игры, задания для развития моторики рук, правильного дыхания. Занятия с детьми начинаются с артикуляционной гимнастики, которая необходима как подготовительный этап при постановке звуков. «Учить ребёнка правильной речи весело и легко, давая возможность поверить в свои силы, - вот, на мой взгляд, основная задача творческого педагога, - сказала моя собеседница. - Очень важной деталью также является оснащение логопедического кабинета, его обстановка должна располагать ребёнка к свободному и непринуждённому общению».

О том, что методика Надежды Владимировны даёт положительный эффект, говорят успехи её воспитанников. Они занимали призовые места в конкурсах среди воспитанников речевых групп разного уровня. Например, **Виктория Качусова** была победительницей областного конкурса **«Юный речевик»** в 2017 году. В этом году на международном конкурсе **«Планета талантов» Глеб Беляев** стал обладателем диплома первой степени.

- Дети с большим желанием принимают участие в разных конкурсах, - отмечает Надежда Владимировна, - они не стесняются выходить на сцену и говорить в микрофон перед большим числом зрителей. Дети чувствуют свою значимость, успешность, это повышает их самооценку. И я, и родители счастливы, что всем вместе нам удалось привести ребятишек к успеху.

ЕСТЬ ТАКАЯ РАБОТА

В жизни всё можно исправить

В Богдановичском центре социальной помощи семье и детям работает отделение психолого-педагогической помощи, специалисты которого являются профессионалами своего дела, а главное - искренне помогают людям, ответственно принимают решения, творчески подходя к проблемам каждого человека

Вера Черданцева
chvv@narslovo.ru

Заведующая отделением **Ольга Топчу** рассказала:

- В нашем отделении работают учителя-дефектологи, педагоги-психологи, специалист по социальной работе, социальный педагог. Они стараются помогать как взрослым, так и детям. Например, у многих людей после перенесенного инсульта зачастую наблюдается расстройство речи или даже полная её потеря. С ними работает учитель-дефектолог **Елена Волгарева**. Она считает, что чем быстрее начать коррекцию нарушения речи, тем больше шансов полностью восстановить речевые навыки. Также специалисты помогают детям с задержкой и нарушениями речи. Главная задача родителей - понять и признать, что проблемы есть. Иногда родителям кажется, что ситуация временная и с возрастом всё пройдёт само, но это не так. Зачастую проблемы, не решённые в детстве, только усугубляют ситуацию: чем старше ребенок, тем сильнее конфликт. Поэтому следует обратиться к специалистам сразу же, как только почувствовали, что у ребёнка что-то идет не так. Учитель-дефектолог **Наталья Казанцева** оценивает сложившуюся ситуацию, отмечает, какие есть отклонения в говорении, понимании, общении, устанавливает, какие стороны речи и психической деятельности необходимо развивать и корректировать.

Ольга Георгиевна отметила, что в настоящее время наблюдается ухудшение здоровья всего человечества, а это приводит к увеличению количества молодёжи с ограниченными возможностями здоровья, связанными с нарушениями в физическом и психическом развитии, затруднениями в самообслуживании, общении, обучении, овладении профессиональными навыками. У молодых людей наблюдается депрессия, стресс, неуверенность в себе, раздражительность, панические атаки, фобии, неврозы, тревожность, проблемы взаимоотношений в паре и т.д. Для работы с такими людьми в центре создан клуб **«Дружные ребята»**, в котором педагог-психолог **Юлия Мухамедьянова** проводит занятия по всестороннему и личностному развитию коммуникативных умений и навыков ребят. Психологи считают, что непоправима только смерть, а личные проблемы нуждаются в правильном решении. Если кто-то столкнулся с ситуацией, из которой не видит выхода, если трудно принять решение, если возникли конфликты или непонимание в семейных отношениях, если есть трудности общения на работе, если ребенок вызывает опасение или просто хочется разобраться в себе, специалисты отделения с готовностью придут на помощь.

НС
Еженедельная общественно-политическая газета ГО Богданович

УЧРЕДИТЕЛИ: Дума городского округа Богданович; Администрация городского округа Богданович.
Издатель: АНО «РГ «Народное слово».
Газета зарегистрирована в Управлении Федеральной службы по надзору в сфере массовых коммуникаций, связи и охраны культурного наследия по Свердловской области **ПИ № ТУ66-00051 от 17 июля 2008 г.**

Адрес редакции и издателя: 623530 Свердловская обл., г. Богданович, ул. Ленина, 14,
отдел рекламы и доставки – 5-00-66, 8-902-151-38-20, корреспонденты – 8-992-006-87-06, 8-992-009-51-07, 8-992-009-51-12.
http://www.narslovo.ru. E-mail: narodnoe-sl@mail.ru, для рекламодателей: narodnoe-reklama@mail.ru

Гл. редактор
Ольга Владимировна СМИРНОВА.
Телефоны: 5-64-67, 8-992-009-50-92.
Зам. главного редактора
Светлана Владимировна ЕРЕМЕЕВА.
Телефон - 5-16-83.

В соответствии с Законом РФ о СМИ редакция имеет право на письма граждан не отвечать, в инстанции их не пересылать. Рукописи не возвращаются и не рецензируются. За текст рекламы ответственность несет рекламодатель. Все рекламируемые товары подлежат сертификации. За изменения в сетках вещания телеканалов редакция ответственности не несет. Редакция не выступает ходатаем в официальных учреждениях. Мнение редакции может не совпадать с мнением авторов публикаций.

Цена свободная. Печать офсетная. Объем 8 печ. листов.
Тираж 4000 экз. Заказ № 1121. Индекс 53818.
ГУП Свердловской области «Монетный щебеночный завод» СП «Березовская типография».
Адрес типографии: г. Березовский, ул. Красных героев, 10.
Время подписания в печать: по графику – 23:00, фактически – 23:00.
В номере использованы материалы и фотографии сайтов: ru.pngtree.com.

Национальные проекты – это масштабная государственная программа, представляющая приоритетные направления развития нашей страны

Задач много,

Национальный проект «ОБРАЗОВАНИЕ»

Основа основ

Полномасштабная реализация нацпроекта «Образование» началась в январе 2019 года, он направлен на достижение двух ключевых задач:

- **обеспечение глобальной конкурентоспособности российского образования и вхождение РФ в число 10 ведущих стран мира по качеству общего образования;**
- **воспитание гармонично развитой и социально ответственной личности на основе духовно-нравственных ценностей народов РФ, исторических и национально-культурных традиций.**

Свердловская область реализует восемь проектов, являющихся региональной составляющей национального проекта «Образование»:

- ✓ **«Современная школа»;**
- ✓ **«Успех каждого ребенка»;**
- ✓ **«Поддержка семей, имеющих детей»;**
- ✓ **«Цифровая образовательная среда»;**
- ✓ **«Учитель будущего»;**
- ✓ **«Молодые профессионалы» (повышение конкурентоспособности профессионального образования)»;**
- ✓ **«Новые возможности для каждого»;**
- ✓ **«Социальная активность».**

Цифры и факты

Итоги реализации нацпроекта «Образование» в 2019 году.

На реализацию мероприятий национального проекта «Образование» были привлечены средства федерального бюджета в размере **682,7** миллиона рублей, на софинансирование в рамках федеральной субсидии из областного бюджета было выделено **226,1** миллиона рублей.

По данным министерства образования и молодёжной политики Свердловской области.

Инженеры с детского сада

Говоря о нацпроекте «Образование», нельзя не упомянуть о программе **«Уральская инженерная школа»**, которая стала платформой для реализации региональных проектов **«Современная школа»**, **«Успех каждого ребенка»**, **«Цифровая образовательная среда»**, **«Молодые профессионалы»**. «Уральская инженерная школа» - это профориентация с детского сада до вуза. С этой целью во многих детских садах и школах ГО Богданович появилось современное оборудование для развития и поддержки интереса малышей и школьников к техническим специальностям и формирования инженерного мышления в соответствии с государственными образовательными стандартами.

Марина Шабалина, заведующая детским садом №18 «Солнышко»:

- Мы участвуем в программе «Уральская инженерная школа» с 2015 года, наши педагоги и дети очень увлеклись моделированием и конструированием. У нас работает кружок робототехники, которым руководит педагог дополнительного образования **Вячеслав Долгий**. Его воспитанники не раз становились победителями различных конкурсов регионального и российского уровней и вошли в десятку лидеров в Свердловской области. А воспитатель и педагог дополнительного образования **Ирина Сыромятникова** в этом году стала обладателем премии губернатора Свердловской области.

Малыши с удовольствием занимаются моделированием и конструированием.

Центр развития села

24 сентября 2019 года на базе 57 сельских школ в 36 муниципальных образованиях Свердловской области состоялось открытие центров образования цифрового и гуманитарного профилей «Точка роста» по предметным областям **«Технология»**, **«Математика и информатика»**, **«Физическая культура и основы безопасности жизнедеятельности»**. На нашей территории такие центры были открыты в **Байновской** и **Грязновской** школах.

И в сельской школе у ребят появилась возможность познакомиться с 3D принтером, квадрокоптером и погрузиться в виртуальную реальность.

Сергей Чистополов, директор Грязновской школы:

- Появление центра «Точка роста», оснащённого самым современным оборудованием, очень значимо для сельской школы. В нём педагоги и ребята с удовольствием проводят занятия и внеклассные мероприятия, привлекая к участию родителей и жителей нашего села и не только: в течение учебного года во внеурочных мероприятиях принимали участие ученики **Троицкой**, **Каменноозёрской**, **Барабинской** и **Кунарской** школ. Учащиеся и педагоги изучали возможности 3D принтера, квадрокоптера, работали с интерактивной доской и другим оборудованием. Как оказалось, их возможности безграничны. Каждый день центр был загружен по полной программе, занятия в нём начинались с утра и продолжались до самого закрытия школы.

цель одна

ВЕДУЩАЯ ВЫПУСКА
ВЕРА ЧЕРДАНЦЕВА
chvv@narslovo.ru

в городском округе Богданович

Долго ждали этот день

В течение 2019 года в общеобразовательных организациях девяти муниципальных образований Свердловской области были отремонтированы спортивные залы. В нашем городском округе был отремонтирован спортивный зал **Кунарской** школы, а в предыдущие годы также преобразились спортивные залы **Грязновской**, **Ильинской**, **Барабинской**, **Байновской** школ.

Елена Асочакова, директор Кунарской школы:

- Как долго ждали этого дня все: и педагоги, и ученики, и их родители! И вот у нас новый, комфортный, теплый спортивный зал, получивший вторую жизнь. Он преобразился до неузнаваемости, став социокультурным центром села. Ведь в зале проходят не только уроки физкультуры, во второй половине дня занятия в секциях могут посещать все жители села. Реконструированный спортивный объект позволил детям развивать и совершенствовать свои способности, а взрослым - проводить досуг с пользой для здоровья.

В обновлённом спортзале проходят не только уроки физкультуры, во второй половине дня занятия в секциях могут посещать все жители села.

Профессионалы нового формата

В декабре в Свердловской области начали работу 50 мастерских для подготовки специалистов по 49 компетенциям **«WorldSkills»**, одна из них была торжественно открыта в **Богдановичском политехникуме**. Новые мастерские, оборудованные современными станками, предназначены для многопрофильной подготовки кадров по компетенции **«Полимеханика и автоматизация»**.

На церемонии открытия директор политехникума **Сергей Звягинцев** сказал:

- Наш техникум получил мастерские, оборудованные по последнему слову техники. Студентам, преподавателям и партнерам техникума очень повезло, так как благодаря этим мастерским из стен техникума будут выходить высококвалифицированные специалисты, в которых остро нуждаются промышленные предприятия нашего городского округа. В этом году в чемпионате «WorldSkills» Hi-Tech с россиянами впервые соревновались 65 молодых специалистов из девяти стран. В общекомандном зачете первенствовала наша сборная (24 медали). Возможно, что, используя новые технологии и оборудование мастерских, в будущем в российскую команду войдут и наши студенты.

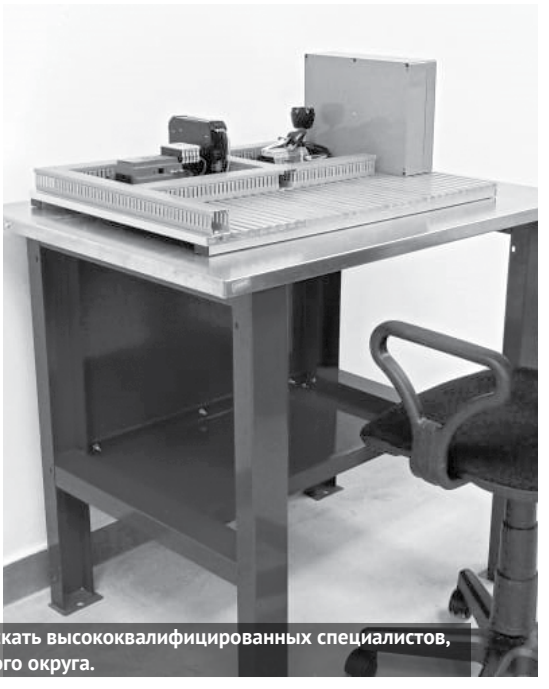

Мастерские, оборудованные по последнему слову техники, позволят выпускать высококвалифицированных специалистов, в которых остро нуждаются промышленные предприятия нашего городского округа.

Планы и цифры на ближайшие годы

Общий объем расходов подпрограммы «Реализация национального проекта «Образование» в Свердловской области»:

- ✓ **на 2020 год** - **1,8** миллиарда рублей,
- ✓ **на 2021 год** – **1,9** миллиарда рублей,
- ✓ **на 2022 год** – **1,7** миллиарда рублей.

НА ЭТИ СРЕДСТВА В 2020-2022 ГОДАХ БУДЕТ:

1. Обновлена материально-техническая база в 25 школах, реализующих исключительно адаптированные общеобразовательные программы для детей с ограниченными возможностями здоровья.
2. Создано ещё 45 центров цифрового и гуманитарного профиля «Точка роста» в малых городах и сельских территориях.
3. Открыто два детских технопарка «Кванториум», по одному в 2020 и 2021 году.
4. Продолжен ремонт в 21 спортивном зале школ, расположенных в сельской местности и малых городах.
5. Оснащено современным компьютерным и мультимедийным оборудованием 562 общеобразовательных и профессиональных организации.
6. Открыт региональный центр поддержки одаренных школьников в рамках структурного подразделения фонда «Золотое сечение» (планируется 1 сентября 2020 года).
7. Создано два новых «IT-куба» (в 2020 году – 1, в 2021 году – 1).
8. Открыты центры непрерывного повышения профессионального мастерства и квалификации педагогов (в 2020 год – 2 центра, 2022 год – 1 центр).

По данным министерства образования и молодёжной политики Свердловской области.

ДОМСТРОЙ

НИЗКИЕ ЦЕНЫ КАЖДЫЙ ДЕНЬ!

Клей для блоков "Бравый Бригадир" КСБ-17 — ВЫГОДНО! 159.-

Смесь цементно-песчаная 25кг Brozex ЦПС-75 — ВЫГОДНО! 129.-

Мастика 10кг битумная изоляционная — ВЫГОДНО! 499.-

Рубероид РПП-200 1м х 15м — ВЫГОДНО! 279.-

Сетка кладочная ТУ 100х100-2,5 (0,5х1,5м) — ВЫГОДНО! 33.-

Сетка рабица БП 50х50-1,4 (1,5х10м) — ВЫГОДНО! 659.-

Бикрост ХКП-4,0 сланец серый 10х1м — ВЫГОДНО! 999.-

Краска ВД фасадная 13кг — ВЫГОДНО! 799.-

Эмаль 0,7л. белая ПФ-115 — ВЫГОДНО! 59.-

Плита OSB-3 1250х2500х9мм — ВЫГОДНО! 539.-

Пеноплэкс Комфорт 31 1185х585х50мм — ВЫГОДНО! 999.-

Бетономешалка «Парма» 120л — ВЫГОДНО! 7999.-

СУХОЙ ЛОГ, БЕЛИНСКОГО 58
8 (34373) 4-19-45, 8 922 193 72 56

ПРЕДЪЯВИ КУПОН - ПОЛУЧИ КАРТУ НА 7%!

Реклама

ПОДПИСКА

на газету «Народное слово» на 2 полугодие 2020 года

ПОДПИСНЫЕ ЦЕНЫ

- с получением в редакции ..... 252 руб.
- с доставкой до предприятия ..... 288 руб.
- с получением в Совете ветеранов (ПОДПИСКА В СОВЕТЕ ВЕТЕРАНОВ) ..... 234 руб.
- с доставкой до почтового ящика (подписка в редакции, доставка нашим курьером) ..... 480 руб.
- электронная подписка 240 руб.

В редакции газеты «Народное слово» можно оформить подписку на газету «Аргументы и факты Урал» на 2 полугодие 2020 года.

- Стоимость с получением в редакции – **750** рублей.
- С доставкой курьером редакции - **850** рублей.

Доставка возможна только по доставочным адресам (уточните в редакции).

☎: 8-34376-5-00-66, 8-902-151-38-20.

МЕТАЛЛ ПРОФИЛЬ ПАРТНЕР

ЦЕНТР КРОВЛИ И ФАСАДА

№1

- ЧЕРЕПИЦА
- ПРОФНАСТИЛ
- ВОДОСТОКИ
- САЙДИНГ
- ПРОФТРУБА

http://prof-met.ru

ЗАБОРЫ • ШТАКЕТНИК • УТЕПЛИТЕЛЬ • ПОЛИКАРБОНАТ • ТЕПЛИЦЫ •

г. Богданович, ул. Свердлова, 1, офис 5, 2 этаж
тел. 2-11-01, 8-922-197-45-25
Сухой Лог, Белинского, 56, т/ц «Кольцо»
тел. /34373/ 4-35-95, 8-922-035-77-22

Реклама

НАТЯЖНЫЕ ПОТОЛКИ от 350 р. за кв.м

ПВХ ОКНА

БАЛКОНЫ • ЛОДЖИИ

СЕЙФ-ДВЕРИ

МЕЖКОМНАТНЫЕ ДВЕРИ

Облака

* БЕСПЛАТНО: замер, москитная сетка, вывоз мусора
* РАССРОЧКА БЕЗ % (3 мес.)
* СКИДКА за объем до 15%
* Оформление договора на месте

г. Богданович, ул. Партизанская, 178, ТЦ «Весна», 2 этаж
г. Богданович, ул. Крылова, 48, ТЦ «Островок»
8-912-60-66-253, 8-950-65-92-813

Реклама

Спутниковое TV
Видеонаблюдение

ПРОДАЖА, УСТАНОВКА, НАСТРОЙКА, ОБМЕН, РЕМОНТ

ТРИКОЛОР, ТЕЛЕКАРТА НТВ+, МТС ТВ

ЦИФРОВЫЕ ПРИСТАВКИ, АНТЕННЫ и др.

☎ – 8-950-630-00-82.

ул. Партизанская, 17
1 этаж, офис 19

НИЗКИЕ ЦЕНЫ, ГАРАНТИЯ

Реклама

КУПЛЮ
аккумуляторы (б/у), электродвигатели
ул. Заречная, 38, микрорайон северный.
☎ - 8-961-770-43-59.

Реклама

КОЛЬЦА 11 ВИДОВ: для колодцев, выгребных ям, овощных ямок (круглые, квадратные). ВЫГРЕБНЫЕ «ПОД КЛЮЧ»

КРЫШКИ Фундаментные блоки № 2, 3, 4 Керамзитовые блоки № 2, 3, 4

☎ - 8-912-622-50-30.

Реклама

ИП Возняк Н.В.

ПО ВАШИМ РАЗМЕРАМ!

Мебель
Кухонные гарнитуры
ШКАФЫ-КУПЕ

- Гарантия качества
- Постгарантийный сервис
- Индивидуальный подход
- Доступные цены!
- Доставка и установка!

Выезд замерщика бесплатно!

Замена старых фасадов

☎ – 8-952-72-87-372

Пенсионерам и постоянным клиентам скидка 5 %

https://vk.com/mebelbgd

Реклама

Изготовлю
ПЕЧЬ В БАНЮ, БАК (нержавейка).
Телефон – 8-952-729-44-66.

Реклама

ООО «Племенной птицеводческий репродуктор «Свердловский»
(Свердловская область, Камышловский район, д. Баранникова, ул. Пионерская, 1)

СВЕРДЛОВСКИЙ селекционно-генетический центр

с 15 мая 2020 г. начинает продажу КУР-НЕСУШЕК В ВОЗРАСТЕ 12-14 мес.

- Курочка кросса Декалб Уайт – 140 руб. за 1 голову.
- Петушок кросса Декалб Уайт – 150 руб. за 1 голову.
- Курочка кросса Хайсекс Браун – 140 руб. за 1 голову.
- Петушок кросса Хайсекс Браун – 160 руб. за 1 голову.

Ежедневно реализация СУТОЧНЫХ ЦЫПЛЯТ

Продуктивный, яйценоский кросс, птица вакцинированная, получаемое яйцо витаминизированное, биологически полноценное, за счет качественного сбалансированного питания, схожее с домашним.

Обращаться в отдел продаж (предварительная запись) в будние дни, перерыв с 12:00 до 13:00.

☎: 8 (343-75) 34-2-83, +7-992-000-64-94
Email: ppr-sverdlovski@yandex.ru

Реклама

ДИСТАНЦИОННОЕ ОБУЧЕНИЕ !!!
ПО ПРОФЕССИЯМ:

- Тракторист: категории «С», «D», «Е»
  категория «В» - до 35 л.с. (мотоблок)
- Водитель погрузчика: категории «С», «D»
- Машинист экскаватора: категории «С», «D», «Е»
- Машинист автогрейдера («С», «D»), комбайнёр («F»), квадроцикл и др.

Автомобильные категории:

- категория «В» - *легковой автомобиль*
- категория «С» - *грузовой автомобиль*
- категория «СЕ» - *автопоезд*
- категория «D» - *автобус*
- категория «А» - *мотоцикл*

ИНДИВИДУАЛЬНОЕ ОБУЧЕНИЕ:

- контролер технического состояния транспортных средств (механик по выпуску ТС)
- ответственный по безопасности дорожного движения в организации
- диспетчер автомобильного транспорта
- 20-часовая программа ежегодной подготовки водителей
- подготовка по ДОПОГ – опасные грузы
- оператор и слесарь газовой котельной

Центр обучения «ПАРТНЕР»,
г. Богданович, ул. Октябрьская, д. 5.
Заявки принимаем на электронную почту:
partner771@yandex.ru
☎: 8 (34376) 5-04-54,
8-963-036-41-21,
8-909-008-73-03

Реклама

БЫСТРЫЕ ДЕНЬГИ
ОТ 1000 ДО 15000 РУБЛЕЙ ДО ЗАРПЛАТЫ ИЛИ ПЕНСИИ
Адрес: г. Богданович, ул. Партизанская,19
Тел. – 8 9000 490 150

- *Без справок и поручителей*
- *Без скрытых комиссий, штрафов*
- *Без коллекторов*
- *Выгодная фиксированная ставка*
- *Оформление за 15 минут*
- *Индивидуальный подход к каждому клиенту*

*от 0,6 %** *в день*

ООО МКК «ЧелМани» ИНН 7448209826, ОГРН 1187456002535.
Рег. номер в госреестре МФО: 1803475008776 от 07 марта 2018 г.

* Предоставление Займов Кредитором осуществляется в пределах сумм и сроков, предусмотренных договором займа и согласованных Заемщиком, Кредитор предоставляет займы в размере от 1000 до 15000 рублей на срок до 30 дней. Проценты за использование Займа начисляются на остаток суммы Займа со дня, следующего за днем получения Займа, и на дату полного возврата Займа включительно. Процентные ставки применяются для расчета ежедневного платежа за пользование Займом, в зависимости от вида Займа, составляют: Заем «0.9%» - 328,500 процентов годовых; Заем «0.7%» - 255,500 процентов годовых; Заем «0.6%» - 219,000 процентов годовых; при расчете процентов за пользование займом количество дней в году принимается 365 календарных дней. Подробные условия предоставления на сайте www.chelmoney.com. Не является публичной офертой.

Реклама