9 771993 762008

№33-34 (2625-2626) | 22 АПРЕЛЯ 2020 г. | ДНИ ВЫХОДА: СРЕДА, ПЯТНИЦА

ГОРОДСКИЕ ВЕСТИ www.revda-info.ru 16+

Ревдинская городская газета | Рекомендуемая цена 15 руб. | Есть интересная новость? Сообщайте по телефону, WhatsApp, Telegram 8 (982) 670-82-23 (круглосуточно)

У «РОМАШКИ» НЕИЗВЕСТНЫЙ ВЗОРВАЛ БАНКОМАТ

Хроника событий и фото с места преступления на стр. 2

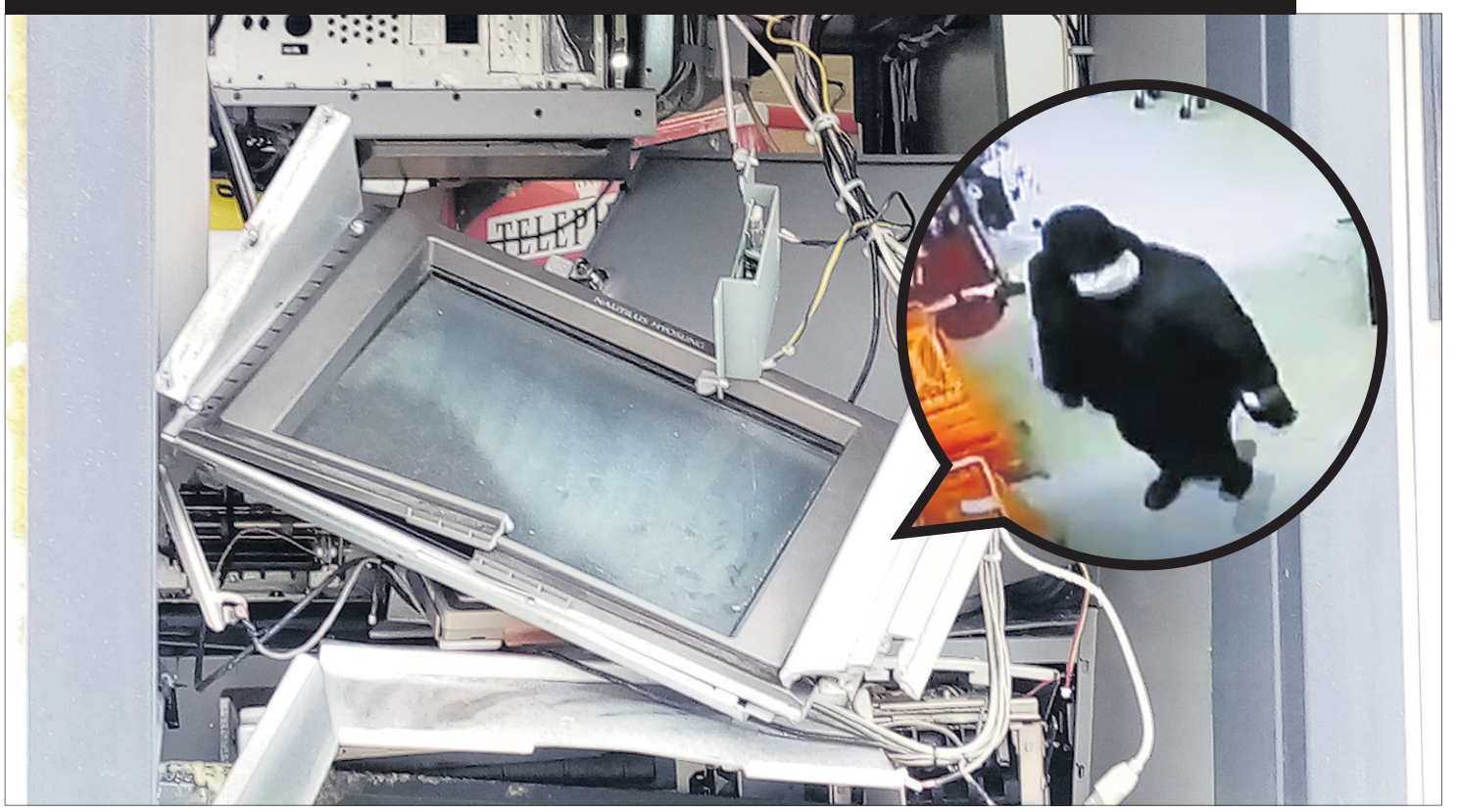

Найдется всё!

Все свежие объявления Ревды

Частное объявление вы можете подать ежедневно с 9 до 17 часов, кроме выходных,

по телефону: 3-46-35

круглосуточно

по электронной почте: 13@revda-info.ru

или на сайте www.revda-info.ru/ob/

Объявлений в этом номере **431**

Следующий номер газеты выйдет в среду, 29 апреля. В пятницу газеты не будет. Если вы или ваши пожилые родственники получаете газету в редакции, позвоните нам 3-17-14 и мы принесем ее вам домой.

80-ЛЕТНИЙ РЕВДИНЕЦ ЗАРАЗИЛСЯ КОРОНАВИРУСОМ

Он живет в Мариинске и был на самоизоляции. Что с ним сейчас? Стр. 3

УСПЕЙТЕ ДО 19.00: В СВЕРДЛОВСКОЙ ОБЛАСТИ ОГРАНИЧИЛИ ПРОДАЖУ АЛКОГОЛЯ

Это хорошо или плохо? А кто будет за этим следить? Стр. 4

МОЙ РЕБЕНОК БЕСПЛАТНО ЕЛ В ШКОЛЕ. КАК ПОЛУЧИТЬ КОМПЕНСАЦИЮ?

Инструкция для родителей детей-льготников на стр. 5

Реклама (16+)

ПИЦЦА ШАШЛЫК РОЛЛЫ
ОБЕД ВЫГОДНО! 11:00-15:00
СКИДКА 25% на доставку на всё меню
ТОЛСТАЯ КРЕВЕТКА
Азина, 69 · 5-33-33
8 (922) 17-5-33-33
t-krevetka.ru
Заказывайте через сайт или мобильные приложения
Доступно на Google Play | Доступно в App Store
*Скидка не распространяется на сеты. ООО «КАТРИН» ОГРН 1186658056045

НОВИНКА! Art.Topping
ДОСТАВКА WOK
СОБЕРИ СВОЙ WOK
ОСНОВА: овощной микс + лапша/рис 100 ₽
НАПОЛНИТЕЛЬ: говядина курица 80 ₽; креветки лосось 150 ₽
СОУСЫ НА ВЫБОР терияки, ким-чи
Самовывоз: ул. М. Горького, 19Б
Заказ по тел.: +7 (902) 500-03-06
ИП Кондашев А.Г. ОГРН 308662711200015

ФЛАГМАН СЕРВИСНЫЙ ЦЕНТР
Профессиональный ремонт
Телевизоров | Компьютеров | Смартфонов
г. Ревда, ул. Спартака, 9а (ВТОРОЙ ЭТАЖ), офис 6
3-77-85 www.flagman.repair

ПЕЧАТЬ БАННЕРОВ
ВЫСОКОЕ КАЧЕСТВО 720-1140 DPI
330 ОТ ₽/М²
Редакция «Городских вестей»
3-40-59, 8 (982) 717-59-80
ул. П.Зыкина, 32, офис 208

ООО «СпецТехЗаказ» для работы в Ревде требуются
Водители категории СЕ
Водители погрузчика
Специалист по охране труда и промышленной безопасности
Официальное трудоустройство.
Зарплата по результатам собеседования, своевременная выплата.
Сменный график работы. Полный соцпакет.
Телефон 8 (904) 54-365-95

ВЕТЕРИНАРНАЯ КЛИНИКА
ЗООМАГАЗИН
ОФТАЛЬМОЛОГИЯ
СТОМАТОЛОГИЯ
ВАКЦИНАЦИЯ
ХИРУРГИЯ
ТЕРАПИЯ
УЗИ
НИЗКИЕ ЦЕНЫ
ул. Энгельса, 54, 8 (902) 267-53-22
ул. Энгельса; №54А; №52; №54; №2; ул. М.Горького

МАГАЗИН СТРОИТЕЛЬНЫХ МАТЕРИАЛОВ
«МЕЛОЧИ РЕМОНТА»
«МЫ РАБОТАЕМ ДЛЯ ВАС»
Антисептик цена 500 руб., фасовка 1 л.
Защитные маски цена 100 руб., тканевые
г.Ревда, ул. Энгельса, 54, ТД «Дворянское гнездо»
тел. 8 (929) 212-10-27

ПРОФЕССИОНАЛЬНЫЙ СЕРВИСНЫЙ ЦЕНТР
РЕМОНТ
• ХОЛОДИЛЬНИКОВ
• СТИРАЛЬНЫХ МАШИН
• ТВ, СВЧ и др.
Качество • Гарантия • Выезд
8 (950) 208-23-95

Прогноз погоды
по данным Гидрометцентра России

ЧТ, 23 апреля ночью +1° днем +5°

ПТ, 24 апреля ночью –4° днем +3°

СБ, 25 апреля ночью –4° днем +7°

Магнитные бури не прогнозируются

В парке Победы в Ревде рубят деревья: это началась реконструкция

Местный ИП Айдамир Гамзаев получит за работу 15 млн рублей из бюджета

Двадцать одно дерево предстоит вырубить на участке парка Победы со стороны улицы Чехова на первом этапе реконструкции. На их месте появятся пешеходные дорожки — колышки уже вбиты. Здесь работают сотрудники индивидуального предпринимателя Айдамира Гамзаева, сегодня первый день. Гамзаев выиграл муниципальный контракт. Завершить работы предстоит к июлю.

Прораб Алексей Зинкин говорит, что деревья рубить жалко, но иначе нельзя:

— Мы не все подряд деревья рубим при планировке будущих дорожек, стараемся сохранить существующей растительности как можно больше. Знаем, что это парк-дендрарий. Жалко, но у нас такой проект.

Вместо старых деревьев появятся новые: подробно мы рассказывали о проекте в одном из апрельских номеров. Здесь посадят яблони, лиственницы, ели, канадский клен, рябины и сирень.

— Парк по-прежнему останется зеленым, появятся скамейки вдоль дорожек, которые выложим тротуарной плиткой, установим новые столбы освещения и урны — все с символикой Победы в Великой Отечественной войне, — рассказывает Алексей Зинкин.

Другая бригада Гамзаева благоустраивает Ленинский сквер возле санатория-профилактория «Родничок». Забор там уже установлен, подписано временное соглашение на подключение электроэнергии. Появится вагончик для рабочих и туалет. Будут спланированы дорожки, территорию начнут озеленять, в том числе возведут… постамент. А вот для памятника ли Ленину, который намереваются перенести с площади Победы, пока неизвестно. Закончить благоустройство Ленинского сквера рабочие должны к концу сентября.

Фото Александра Семкова

Как поддержать «Городские вести»

Помогите нам сохранить независимую журналистику в Ревде. Теперь вы можете оказать любую посильную помощь редакции, чтобы мы продолжали сохранять газету, а также ежедневно работать для вас на Ревда-инфо.ру, в группах в соцсетях, сообщать новости, собирать и публиковать мнения. Это можно сделать одним из двух способов:

1. Найти в приложении Сбербанк. Онлайн получателя «Городские вести». Ввести свои ФИО, адрес, в строке «назначение платежа» указать — «благотворительный взнос».

2. Перечислить деньги на расчетный счет в Сбербанке 40702810516540005292

КАК ДИСТАНЦИОННО ПОДАТЬ ОБЪЯВЛЕНИЕ В ГАЗЕТУ

БЕСПЛАТНОЕ

- По телефону 3-46-35 только по понедельникам с 10.00 до 17.00
- По электронной почте на адрес 13@revda-info.ru
- Отправить SMS-сообщение на номер 8 (982) 717-59-80

ПЛАТНОЕ

- В редакции (вход со стороны ул. Ковельской) с ПН по ПТ с 9.00 до 18.00
- На сайте Ревда-инфо.ру (меню на главной странице: «Объявление в газету»)

Скриншот с камеры наблюдения

Преступник был в белой медицинской маске.

Фото читателя

Пострадал терминал оплаты.

Фото Александра Семкова

Около 00.40, ночь на 21 апреля. Работает полиция.

Фото читателя

Полиция изучает повреждения.

У «Ромашки» неизвестный взорвал банкомат «Сбербанка»

Его ищет полиция. По нашим данным, он унес около двухсот тысяч рублей

В понедельник, 20 апреля, в 21.49 злоумышленник в медицинской маске взорвал банкомат «Сбербанка» у магазина «Верный» на М.Горького, 8 (центр города). Все живы. Момент попал в объектив камеры видеонаблюдения. Задержать его по горячим следам не удалось.

Крепкий, но невысокий мужчина весь в черном, в белой маске зашел в торговый зал «Верного» в 21.50, крикнул, что при нем оружие, затем прогремел взрыв. Неспешно подойдя к развороченному банкомату, он собрал кассеты с деньгами в клетчатый баул и спокойно ушел. «Как будто ничего не случилось», — говорят продавцы.

Хлопок слышали во всех окрестных домах, осколки долетели до светофора. На месте происшествия работала следственно-оперативная группа территориального ОВД. Из Екатеринбурга на помощь ревдинским коллегам отправили опытных экспертов-криминалистов.

— По одной из отрабатываемых версий, в терминал было закачано некое вещество, которое впоследствии взорвали. Впрочем, оперуполномоченные отрабатывают и другие версии хищения средств, — рассказал руководитель пресс-службы ГУ МВД по Свердловской области Валерий Горелых.

В Свердловском отделении Сбербанка так прокомментировали случившееся:

— Инцидент подтверждаем. Пострадавших нет. Сумма ущерба устанавливается. Сотрудники службы безопасности Сбербанка активно содействуют правоохранительным органам в проведении оперативно-следственных мероприятий. В интересах следствия подробности не раскрываются.

По неофициальной информации, грабитель вынес около 200 тысяч рублей. Ущерб, нанесенный магазину, также неизвестен.

Правда ли, что в кассетах — краска, которая окрасит купюры при попытке их изъять? Сотрудник Сбербанка в Ревде на условиях анонимности рассказал «Городским вестям»:

— Если он достал кассеты, то и вскроет их без проблем. Замок на них, конечно, есть, но если долго мучиться, то, думаю, вскроет. Кассеты металлические. В банкомате они находились за сейфовой дверью с кодовым замком. Когда мы загружали банкоматы, не доводилось вливать туда никакую краску и ничего подобного я там не видел. Но если честно, я не знаю, как устроена сама кассета: служба безопасности об этом не расскажет. А мы их всегда ключом открывали.

К вечеру вторника не было информации о возбуждении уголовного дела. Утром 21 апреля магазин открылся в обычном режиме. Банкомат изнутри завесили тканью.

В Ревде выявили еще один случай коронавируса и отменили субботники

А стационар больницы закрыли на карантин. Главное с заседаний оперштаба за неделю

В стационаре Ревдинской городской больницы обнаружен еще один больной коронавирусной инфекцией — об этом сообщил главврач Евгений Овсянников 15 апреля. Мужчина 80-ти лет в тяжелом состоянии, он лечится в больнице №40 Екатеринбурга. Из-за этого стационар закрыли на карантин — и обещали переоборудовать в межмуниципальный центр по приему больных с тяжелыми ОРВИ, пневмонией, подозрением на COVID-2019, пообещав, что всех местных больных скорая помощь повезет в Первоуральск.

Фото Александра Семкова

Андрей Пономарев, управляющий ТЦ «Квартал», рассказал 17 апреля, что нарушения, которые заметил Роспотребнадзор, в ТЦ устранили: всем сотрудникам исправно измеряют температуру, завели журнал по санитарной обработке.

Случай №2

12 апреля из Мариинска в РГБ поступил пожилой мужчина, его анализы на коронавирус оказались положительными. Сын работает водителем (живет в Ревде). Начальник первоуральского отдела Управления Роспотребнадзора Иван Хованов сообщил: в больнице, скорее всего, были нарушены «режимные моменты». Всех выздоравливающих пациентов выписали на строгую самоизоляцию на 14 дней. Контактных проверили, некоторых изолировали. Так, спругу заболевшего уложили в РГБ. У всех отрицательные результаты анализа на коронавирус.

Сосед по палате мужчины с коронавирусом рассказывает:

— Я один из тех, кто лежал с дедом, у которого подтвердился коронавирус, в одной палате более суток. В больнице сейчас затишье, никакой информации нам не говорят. У всего отделения взяли анализы на коронавирус, но, к счастью, они пришли отрицательными. Персонал какой-то озлобленный, особенно работники приема передач. Как подтвердился коронавирус, врачей просто стало не узнать, все в шапочках и в перчатках теперь.

Условия в палате прежние, по сути ничего не изменилось. Анализы у дедушки взяли сразу, и через сутки его увезли. Но за то время, что он пролежал, к нему приходили жена и дочь. По отделению мы перемещаемся свободно, несколько дней назад выдали маску, мы все еще в ней и ходим. Некоторые врачи живут в больнице, но есть и те, кто отказался от самоизоляции. Кабинеты специалистов остались в прежнем состоянии, но в палаты добавили койки, правда палаты сейчас полупустые. Дезинфекцию проводят один раз в день в туалете и коридоре каким-то аппаратом, а санитарки бегают, моют полы и протирают дверные ручки.

ОРВИ выявляют

В понедельник, 20 апреля, специалисты Роспотребнадзора снова отметили, что в Ревде ситуация с пневмонией остается сложной: за прошлую неделю случаев было 17 (и еще 115 ОРВИ). Семерых горожан старше 65 лет, которые обратились в РГБ с признаками ОРВИ, протестировали на коронавирус как лиц из группы риска.

Больницу закроют

15 апреля на заседании оперштаба замглавы Евгения Войт заявила: приемное отделение закрывается, всех наших больных повезут в Екатеринбург и Первоуральск, а стационар примет больных с Западного управленческого округа, как межмуниципальный центр пневмонии. Оперативный штаб Свердловской области информацию подтвердил, заявив, что в соответствии с приказом Минздрава, РГБ «определена как основное лечебное учреждение на случай ухудшения эпидемиологической ситуации по пневмонии, ОРВИ и коронавирусной инфекции; вся экстренная и неотложная помощь после перепрофилирования будет оказываться в медучреждениях Екатеринбурга и Первоуральска».

То есть в стационар РГБ «в случае ухудшения эпидситуации» привезут больных с тяжелой формой ОРВИ, пневмонией и подозрением на коронавирус из Дегтярска, Первоуральска и округа, Красноуфимска и района, Ачита, Артей, Нижних Серег, Бисерти.

Что такое ухудшение эпидситуации и когда и как перепрофилируют больницу — нам выяснить не удалось. Однако уже 17 апреля стало известно: ситуация изменилась. Больных из Ревды скорая помощь будет привозить в приемное отделение, как и прежде. Экстренную помощь окажут в поликлинике с понедельника по воскресенье с 8.00 до 20.00 врачи — терапевт, травматолог, хирург.

С 12 апреля все плановые приемы приостановлены. Исключение — пациенты с социально значимыми заболеваниями (онкология, болезни сердечно-сосудистой и эндокринной системы), получающие процедуру диализа, беременные, роженицы, новорожденные. Отделение неотложной помощи поликлиники на О.Кошевого принимает только пациентов с симптомами ОРВИ. На вопросы ответят по тел. 5-60-06 или 5-29-38.

Магазины нарушают

Еще, по словам начальника первоуральского отдела РПН Ивана Хованова, в ревдинских магазинах и компаниях стало больше нарушений. На 20 апреля эксперты РПН проверили 36 объектов и нашли 14 разных проблем — захламление, неправильное хранение товаров, отсутствие масок и дезсредств. Нарушителей ждут штрафы или даже закрытие.

Специалисты Управления экономики администрации проверяли гостиницы Ревды. По словам замглавы Татьяны Клепиковой, сейчас в них нет постояльцев из неблагополучных районов или стран (но приехали 15 человек из Златоуста в командировку от НЛМК).

Субботников не будет

Об этом заявил первый замглавы Александр Краев. Весь город будет убирать подрядчик, «СпецАвтоБаза». В первую очередь прибирают парки и скверы: до 27 апреля включительно должны убрать — сквер Интернационалистов, сквер около «Серебряного копытца» и Еланский парк, скверы Металлургов, 65 лет Победы и Рябиновый, парк и площадь Победы.

Подрядчик задействовал 12 единиц техники (три машины для вывоза смета и мусора, пять МТЗ со щетками, три погрузчика и одну поливомоечную машину) и 40 работников.

Как только все приберут, начнется дезинфекция. Парки хотят обработать разово (пока), остановки — два раза. Графики дезинфекции города обещали выложить на сайте администрации к понедельнику 20 апреля, но на вечер вторника их там все еще не было.

В парках будут дезинфицировать скамейки, урны, входные группы, детские объекты, малые архитектурные формы. Этим займется та же компания, которая обрабатывает город от клещей. К 24 апреля уберут кладбища, и в этот день, как планируется, их обработают от клещей.

КОРОНАВИРУС НА 21 АПРЕЛЯ

СВЕРДЛОВСКАЯ ОБЛАСТЬ

Заболели	233
Вылечились	60
Умерли	2

Данные: оперштаб по Свердловской области

РОССИЯ

Заболели	52 763
Вылечились	3873
Умерли	456

Данные: Стопкоронавирус.рф

МИР

Заболели	2 477 900
Вылечились	646 165
Умерли	170 036

Данные: Институт Джона Хопкинса

Реклама (16+)

Диваныч
интернет-магазин
chaykamebel.ru
Доставка каждый день!
Тел. 8-912-271-33-93,
8-912-640-34-41
ООО"Радонд" ОГРН 1156658052528

КАРТИНЫ
Посуда • Фонтаны • Подарки
Сувениры • Часы настенные
ТЦ «Серебряное копытце», ул. Мира, 34

ЧАСТНЫЙ ДОМ ПРЕСТАРЕЛЫХ
в парке г. Первоуральска
ПРОЖИВАНИЕ, ПИТАНИЕ, УХОД
от 700 руб./сут.
Тел. 8 (965) 512-51-08,
8-950-651-95-03, (3439)645-633

ВАКАНСИИ И РЕЗЮМЕ
Легкий способ найти работника или работу
catalog96.ru

Медицинский центр ООО «Коллеги»
ЛОР (ОТОЛАРИНГОЛОГ)
НЕВРОЛОГ
ГАСТРОЭНТЕРОЛОГ (ТЕРАПЕВТ)
ЭНДОКРИНОЛОГ
ВРАЧ-МАССАЖИСТ (ОБЩЕГО ПРОФИЛЯ)
Запись по телефонам: 3-94-93, 8 (912) 645-10-95
График работы: ПН-ПТ с 9 до 15 ч.
ГИНЕКОЛОГ Калягина Галина Ивановна
Запись по телефону 3-94-91
Ждем вас по адресу: ул. Чайковского, 12, каб. 24
НЕОБХОДИМА КОНСУЛЬТАЦИЯ СПЕЦИАЛИСТОВ.

Пить нельзя. Но все-таки можно

О том, почему ограничение продажи алкоголя — это полумера, и к чему это приведет

ВАЛЕНТИНА ПЕРМЯКОВА, редактор

Это не мера, это полумера. Если оценивать ее исходя из доброй цели, названной губернатором, — чтобы меньше пили. Возможно, есть и какая-то другая хитрая цель, о которой мы просто не знаем, но декларируют нам именно это. Это просто глупое решение в масштабе области, и вот почему.

Если отмести тех, кто вообще не пьет, всех употребляющих я бы разделила на тех, кто берет рюмку крайне редко, время от времени, вообще не выпускает из рук. Давайте подумаем, что могут делать эти группы.

■ Этим, которые редко,— у них наверняка есть все дома, и налить 50 граммов всегда есть из чего. Отсутствие проблемы алкоголизма в семье позволяет хранить хоть целый бар в квартире без всяких ограничений.

■ Которые время от времени — отношу к ним и себя — спланируют вечер с алкоголем заранее и без проблем купят все, что нужно, в разрешенные часы.

■ Ну а те, кто пьют беспробудно — с большей степенью вероятности обычно пьют не магазинный алкоголь и в случае чего знают, где достать: и после 19, и после 23, и хоть в Новый год или Великий пост. Эти ограничения для них — что мертвому припарка.

Я с трудом представляю, что сейчас в магазинах вырастут очереди из страждущих купить бутылку за десять минут до закрытия продажи. Что люди будут бежать с автобуса №7, трясущимися руками отсчитывать купюры и сметать с прилавков бутылки, расталкивая могучими плечами собратьев.

Все-таки, в большинстве своем народ у нас сознательный и не пьющий беспробудно, как бы кому-то ни хотелось так считать. Исключение — те, кто болен алкоголизмом, но про них мы уже поговорили.

20 апреля вечером в «Красном и Белом» была небольшая негодующая очередь: но тут дело, скорее всего, в том, что указ вышел стремительно, его тут же спустили на места и вчера просто никто ничего еще не знал. Пара дней — и все войдет в свою колею. А значит, веселые пьяные люди (которые так огорчили губернатора) будут по-прежнему гулять по улицам.

Интересно, что еще в конце марта Общественная палата предлагала правительству России ввести более жесткие ограничения на продажу алкоголя (не более литра напитка крепче 9 градусов на человека за раз). Или вовсе запретить продажу. Но власти не пошли на это.

А самые жесткие ограничения сейчас действуют в Тыве: в обычное время его продают с 11 до 15 часов по будням, а сейчас вообще не продают. И МВД фиксирует снижение числа преступлений, совершенных на почве опьянения, в два раза.

Принять такую меру в нашем регионе? Это вариант, но тогда на полицию ляжет огромная нагрузка (очередная, вдобавок к патрулированию улиц в поиске праздношатающихся сограждан и проверке тех, кто на самоизоляции по приезду домой). Уже по розыску и поимке доморощенных бутлегеров с самогонными аппаратами, варящими на продажу. А еще есть торговые точки, которым закон не писан и с которыми наша полиция до сих пор справиться не может. Тут никакой тотальный запрет не поможет.

А вот кому придется туго, это магазинам, которые делали выручку на алкоголе (и сопутствующих товарах). Последует снижение оборотов и — зарплаты рядовых сотрудников: как будто и без того мало проблем в экономике.

Ограничить, но не запретить — это, как бы нельзя, но вообще-то можно, однако в случае чего мы вас оштрафуем. Или взять бизнес: мы вам не отменим платежи, а только отсрочим, потом заплатите сразу в двойном размере. А с чего заплатить? Ну так возьмите кредит в Сбербанке.

В целом такое поведение властей вызывает недоумение и брезгливость: ребята, в кризисной ситуации любой руководитель должен брать штурвал в свои руки и вести коллектив (читай: страну, регион) сквозь шторм твердой рукой. А у нас что? Чиновники передают друг другу штурвал и даже периодически открещиваются от него: вы уж как-нибудь сами тут, на этом корабле.

А потом удивляются, почему народ такой несознательный. Ну, что, есть с кого брать пример, господа руководители.

В Свердловской области ограничили продажу алкоголя

Теперь можно — только с 10 до 19 часов

Губернатор Евгений Куйвашев решил ограничить торговлю алкоголем на территории всей Свердловской области. Теперь можно торговать спиртным только с 10 утра до 19 вечера (раньше можно было с 8.00 до 23.00). За исполнением меры будет установлен тщательный контроль, но как и кто его установит, пока неясно.

Еще в начале апреля Александр Высокинский, мэр Екатеринбурга, предложил вообще закрыть торговлю алкоголем: вредно для здоровья. Только нужно гарантировать, сказал он, что не начнут торговать суррогатом из машин.

В тот же день мы спросили об этом мнения читателей в Ревда-инфо во «ВКонтакте». Итоги опроса — в нашей диаграмме.

При этом еще 3 апреля министр промышленности и торговли РФ Денис Мантуров рекомендовал регионам не менять установленный ранее режим продажи алкоголя, поскольку это может спровоцировать серьезное социальное напряжение.

Начальник Управления X5 Retail Group (к ней относится сеть «Пятерочка») по работе с органами власти в регионах Урала и Сибири Денис Сухоруков прокомментировал сайту E1.ru идею так: закрывать магазины нельзя, ритейл очень важен для россиян.

— Если закрыть [торгующие алкоголем] магазины, то появится существенная доля теневой экономики. Есть печальные примеры, когда в регионах, где сократили продажу алкогольной продукции, отмечались всплески продажи суррогатных продуктов. Здесь правильно оставить добросовестные компании, которые торгуют данными напитками, потому что они полностью подконтрольны. Если запретить, население все равно найдет возможность купить алкоголь, но уже нелегально.

Власти Свердловской области пошли мягким путем. 18 апреля, в субботу, губернатор Куйвашев отвечал на вопрос свердловчан в своем инстаграме. Ему пожаловались на большое количество пьяных людей на улицах и спросили, нет ли плана ограничить продажу алкоголя.

— Сам я сторонник того, что лучше бы вообще не употреблять алкоголь, — ответил губернатор. — Конечно, заставить полностью отказаться от этой пагубной привычки всех вряд ли возможно.

20 апреля на региональном оперштабе Куйвашев объявил о грядущих ограничениях. И тут же вышел указ. Уже вечером он появился в магазинах сети «Красное и Белое» и некоторых супермаркетах.

Ирина Ерохина, главный специалист Управления стратегического планирования, экономики и потребительского рынка Ревды, говорит, что пока бизнесменам рассылают указ. Нормативных документов (как штрафовать: за нарушение указа губернатора или закона о продаже алкоголя) пока нет, но ждут со дня на день. Тогда будет ясно, на кого возложат контроль за исполнением распоряжения.

В Свердловской области учебный год в школах могут завершить дистанционно

А как проводить выпускные, Минобразования позволило решать в каждом городе отдельно

Всероссийские проверочные работы в России из-за пандемии коронавируса перенесли на сентябрь-октябрь. Об этом 17 апреля на брифинге в Москве сообщил министр просвещения России Сергей Кравцов. Всероссийские проверочные работы — ВПР — пишут ученики первых-восьмых классов. Девятиклассники и одиннадцатиклассники сдают ОГЭ и ЕГЭ, пока датой старта сессии назначено 9 июня (для 9-х классов) и 11 июня (для 11-х классов). Сдавать их будут в обычной форме: письменными экзаменами в аудиториях, так как альтернативы нет. Министр также заявил, что после майских праздников могут пересмотреть сроки проведения ЕГЭ.

Что в Свердловской области?

Министр образования и молодежной политики Юрий Биктуганов на брифинге с директорами школ призвал не сокращать учебный год. Первоклассники должны доучиться до 22 мая, остальные — до 29 мая. Также он сказал, что год должен по-настоящему завершиться: без переноса непройденных тем на сентябрь.

Биктуганов убежден, что дистанционное обучение следует продлить до конца мая:

— Да, я понимаю, сложно. Но все мы, участники образовательных отношений, должны пройти этот режим самоизоляции через дистанционное образование.

Губернатор Евгений Куйвашев поддержал решение не завершать учебный год досрочно. Но подчеркнул, что решения о том, что будет после 30 апреля, — на сегодня это дата завершения режима самоизоляции в регионе и в России в целом — пока нет.

— Досрочное завершение учебного года влечет множество новых вопросов: как будет оплачиваться работа педагогов в этот период, чем будут заняты школьники, отправленные на преждевременные каникулы, наконец, как обеспечить полноценное освоение учебной программы. Поэтому необходимо все хорошо просчитать. Уверяю вас, как только решение будет принято, мы всех об этом оперативно проинформируем, — написал Куйвашев в своем инстаграме.

Что касается выпускных вечеров и последних звонков: министр Биктуганов рекомендовал муниципалитетам самим решать, когда и в каком формате их проводить. Исходя из эпидситуации на территории.

Что в Ревде?

Начальник Управления образования Ревды Татьяна Мещерских 20 апреля ответила на вопрос нашей читательницы из выпускного класса школы №3 так:

— К сожалению, ответа пока нет. До 30 апреля все работаем на дистанте. В зависимости от эпидситуации будет решен вопрос о дальнейшем получении образования после 30 апреля.

Школы собирают заявления от родителей на выплату компенсации за бесплатные обеды

Обратите внимание: деньги могут получить только льготники. Выплаты начнутся уже 22 апреля

В городских школах мам и пап, а также законных представителей детей льготных категорий просят подать заявку на получение компенсации за обеды. В некоторых регионах (42, по данным ТАСС) детям, которые имели право на бесплатное питание, выдают проднаборы разной степени ценности (от риса до сухофруктов и конфет). В Свердловской области губернатор еще 9 апреля распорядился выплачивать деньги за несъеденные обеды. Мы рассказываем, как получить их в Ревде.

Кому положены?

В Ревде все ученики начальной школы обедают бесплатно. Однако выплаты положены только детям-льготникам. Это:

- дети-сироты;
- дети, оставшиеся без попечения родителей (опекаемые);
- дети из семей, имеющих среднедушевой доход ниже величины прожиточного минимума, установленного в Свердловской области;
- дети из многодетных семей;
- дети с ограниченными возможностями здоровья, в том числе дети-инвалиды.

Выплату назначают одному из родителей, проживающих совместно с ребенком.

Сколько денег?

Из расчета: стоимость одноразового или двухразового питания, умноженная на количество дней, проведенных на дистанционном обучении (каникулы не в счет). С 22 апреля начнутся выплаты за апрель — начиная с 6 апреля, то есть за 14 дней, для учеников на шестидневке.

Одноразовое питание в Ревде стоит:

- Начальная школа: 56 рублей.
- Средняя и старшая школа: 69 рублей.

Двухразовое питание стоит:

- Начальная школа: 89 рублей.
- Средняя и старшая школа: 102 рубля.

Одноразовое питание компенсируют: детям-сиротам и опекаемым детям, детям из многодетных и малообеспеченных семей. Двухразовое питание: детям с ОВЗ, детям-инвалидам.

Посчитаем: 22 апреля ребенок-инвалид, ученик 10 класса, должен получить 1428 рублей. Ребенок-сирота, ученик 3 класса, — 784 рубля.

Как подать заявление?

В свою школу, начиная с этой недели. Выплачивать деньги будут по банковским реквизитам, их нужно обязательно вписать в заявление.

Документы:

- Заявление.
- Согласие на обработку перс. данных.
- Копия паспорта родителя или законного представителя.
- Копия свидетельства о рождении ребенка.
- Реквизиты счета в банке, куда следует перечислить компенсацию.

Порядок размещен на школьных сайтах. Там отмечают: родителям нужно прийти лично, так как пересылка копий документов чревата нарушением безопасности персональных данных. А еще фото или копия заявления вместо оригинала не имеет юридической силы.

Например, в школе №3 для этих целей создали пункт приема на вахте: там санитайзеры, маски для мам и пап, дальше метра зайти в школу им не позволяют. Директор Анна Козырина говорит, что обратившихся будет порядка 500 человек, а на вопросы она лично отвечает по рабочему номеру.

Нуждающиеся семьи из Ревды получают проднаборы от благотворителей

Мы узнали, что в них и кому они положены

Горожане из льготных категорий получают помощь от меценатов. Наборы разные, их выдают соцработники, заводские Советы ветеранов, волонтеры медколледжа. Первая партия поступила уже в пятницу.

Начальник Управления соцполитики Ревды Ольга Тучева рассказала: первые в списке — ревдинцы старше 65 лет. Если квоту увеличат, проднаборы льготники из категории малообеспеченных — многодетные семьи, семьи с детьми-инвалидами и другие.

Первый набор — мука, рис, сахар, соль, подсолнечное масло, макароны, консервированный зеленый горошек, кукуруза, чай и мыло. Второй — сыр, кефир, яйца и хлеб. Все это — подарки, предоставлены благотворителями. Их начали развозить с понедельника.

— Уже точно, что продуктовые наборы выдадут пенсионерам, которые у нас на надомном обслуживании центра, — говорит Ольга Тучева. — Если благотворители решат выдать наборы кому-то еще, на этот случай мы составили новые списки. Сейчас в Ревде около 1500 неработающих пенсионеров. У нас 857 многодетных семей, малообеспеченных из них 493 — они могут претендовать на наборы. Также 44 семьи с детьми-инвалидами, 49 опекунов (старше 65 лет) детей-сирот, 23 недееспособных ревдинца и 23 опекуна пенсионеров 65+.

Фото читателя

Это набор от бизнесмена Павлова: кефир, сыр, яйца и хлеб.

Эти категории ревдинцев выбрали дополнительно (на случай, если Ревде решат прислать вторую партию продуктов), по словам Тучевой, потому что они получают помощь от государства — всего 463 рубля на человека. Причем эти списки еще не полные.

— Мы готовы выдавать наборы, но, к сожалению, пока полных сведений нет. Но есть граждане, которые обращаются к нам и в ЕДДС, есть те, кого обслуживают на дому волонтеры, мы учтем их тоже и включим в список, — сказала Тучева.

Меценаты в Свердловской области — владелец компании «Сима-ленд» Андрей Симановский, председатель совета директоров Русской медной компании Игорь Алтушкин и гендиректор УГМК Андрей Козицын. Также к помощи присоединился гендиректор ООО «Пневмостроймашина» в Екатеринбурге Анатолий Павлов (его компания — «Некрасовская ферма», частная сыроварня).

Реклама (16+)

Инвестируйте в украшения — вместе с ювелирным центром

ПЕРВЫЙ ЗОЛОТОЙ

Правильные инвестиции — это вложения в то, что никогда не устареет и не обесценится. И мы говорим о золоте. Модное, броское, классическое, яркое, стильное, изящное — оно всегда остается ценным. Покупайте золото и серебро в ЮЦ «Первый Золотой» сейчас по ценам прошлого года и с рекордными скидками.

Золото с выгодой от 20% до 50% на любое изделие

10% на бонусную карту при каждой покупке

Серебро со скидкой 20% за одно изделие

Третье серебряное изделие при покупке двух — в подарок.

Акция 2=3 (только у нас!)

ул. М. Горького, 17 (угол ул. Чехова) тел. 8 (902) 410-33-22

Фиксированная цена грамма золота на цепи классического плетения: 3790 ₽/г

Обручальные кольца — с выгодой до 30% (3190 ₽/г)

Меняйте старые золотые изделия на новинки из любого металла! Даем за грамм золота до 4000 ₽/г

Акция действует до 30 апреля. Подробности в ЮЦ

Как искали родных 21-летнего сержанта Носачева, погибшего под Ленинградом

Поисковики нашли две медали, принадлежавшие ревдинцу. И за сутки обнаружили его родных

ЮРИЙ ШАРОВ

Две боевые медали — «За отвагу» и «За оборону Ленинграда» нашли 12 апреля в Ленинградской области. Выяснилось, что награды принадлежали ревдинцу Петру Егоровичу Носачеву. Поисковики обратились за помощью в розыске родных к соцсетям. И спустя сутки родственники нашлись. Причем, не только в Ревде, но и в Екатеринбурге, Тюмени и Минске. Сейчас решают, кому передать награды солдата.

Петр Егорович родился в 1923 году, русский, беспартийный. Проживал на Починке в бараке №2. Призван Ревдинским военкоматом, сержант, сапер роты управления (позднее стрелок танка Т-34) 98-го отдельного танкового полка 2-й Ударной армии Ленинградского фронта. Погиб в 1944 году на Карельском перешейке.

Эту историю рассказал челябинский поисковик Владимир Примак. Он — одиночка, как и тот, кто нашел награды Носачева. Но не причисляет себя к черным копателям. Говорит, что они скорее «похоронная команда», опоздавшая на 70 лет. Но все равно работают: чтобы закончить ту войну.

— Мы нашли племянниц Носачева в Тюмени, в Ревде, племянника из Екатеринбурга и внучатую племянницу из Минска. Мы в шоке! Обычно на розыск родных уходит около года. А тут за сутки сразу четырех.

...12 апреля поисковик из Санкт-Петербурга Аскольд (это имя на форуме, настоящее неизвестно, это обычная практика среди поисковиков) сообщил, что обнаружил в районе Пальцево Выборгского района Ленинградской области награды «За отвагу» и «За оборону Ленинграда», монеты 30-40-х годов и фрагменты ткани. Награды найдены без останков. И это, оказывается, очень важно.

Медаль «За оборону Ленинграда» безномерная, ее получили всего около 600 тысяч воинов, оборонявших город. Поэтому осталась одна зацепка: номерная медаль «За отвагу». По номеру определили владельца: по приказу, Носачев представлен к медали 21 января 1944 года за проявленный героизм в бою по прорыву блокады Ленинграда под Синявино.

По журналу танкового полка, в котором служил Носачев, после тяжелых боев под Ярви-Мустомяки танковые части были переброшены под Выборг — в район Тали-Ихантала (ныне Пальцево), где вступили в тяжелые бои по прорыву финской обороны на Выборгском направлении. Но потерпели неудачу. Бригада, в которую входил полк, потеряла почти все вооружение и технику, и, неся огромные потери, без поддержки пехоты, была вынуждена отойти на начальные рубежи.

— Современное Пальцево — это финское Тали. Территория тогда оказалась потерянной и осталась под контролем финнов, — рассказывает Примак. — Думаю, именно в боях за Тали и Ихонтала сержант Носачев был убит. Так как территория осталась под контролем противника, наших павших хоронили финны — без учета погибших.

Фото предоставил Владимир Примак

В 1943 году сержант Петр Егорович Носачев был представлен и награжден медалью «За оборону Ленинграда» за бои в районе Синявинских высот. Вот что говорится в наградном листе. А медель «За отвагу» Носачеву вручили в январе 1944 года.

Из архивов:

«...Еще в последних числах июня передовой отряд 63-й гвардейской стрелковой дивизии и одна рота танков Т-34 30-й гвардейской танковой бригады вышли в район Ихантады и форсировали речку, вдоль которой проходил рубеж обороны противника. Однако развить наступление с захваченного плацдарма не удалось.

Финские войска постоянно контратаковали, а огонь артиллерии уничтожил переправы. С подходом основных сил 30-го гвардейского корпуса бои приняли ещё более ожесточенный характер, но полностью взломать оборону противника на этом рубеже советским войскам так и не удалось.

Так, в ночь на 2 июля была взята Ихантала, но вскоре финны контратакой восстановили положение. 3 июля после артподготовки части 30-го гвардейского корпуса изготовились к атаке, но попали под массированный огонь финской артиллерии еще в местах сосредоточения и понесли значительные потери. Как следствие, атака существенного успеха не имела — удалось несколько потеснить противника и овладеть высотой Пюёрякангас. Однако к вечеру финны контратакой восстановили положение и отбили обратно важную высоту».

Вот почему сейчас даже примерно нельзя сказать, где похоронен наш земляк. Не помогли и архивы Минобороны. Ничего: даже с поправкой на ошибку в личных данных. Но у Примака есть с версии: Носачев погиб и был оставлен на поле боя, его похоронили финны, выкинув награды, не представлявшие ценности. Или сержант был ранен, его извлекли из танка, сняли одежду, чтобы перевязать (а в кармане гимнастерки были награды и мелочь), и отправили в тыл, в госпиталь. Но раз нет документов в базах госпиталей, его могли привезти уже мертвым и не учли. Еще вариант: Носачева при перевозке погребли при дороге. Или — он попал к финнам в плен и погиб там (впрочем, в финских архивах о нем тоже ничего нет).

И все же, награды нужно сохранить и передать родным, решили поисковики. 16 апреля по просьбе Аскольда Владимир связался с Советом ветеранов Ревды и журналистами. Нашел однофамильцев из региона (без ответа). 17 апреля ему написал Артем — сын Вячеслава, племянника искомого солдата. Следом нашлась Ольга, племянница Носачева.

Вот что выяснили поисковики. У Петра Носачева были младшие братья Иван и Василий, сестра Надежда. Все они уже давно умерли. У Надежды есть дети, самый младший — Вячеслав Дьяков, сейчас он живет в Екатеринбурге и поддерживает связь с детьми Василия. Нашлась родственница в Минске, племянница Мария. Но награды, скорее всего, передадут Вячеславу.

Петр ушел в армию в 19 лет, единственный из семьи. Он не успел жениться и обзавестись детьми. По разным данным, призвали его в 1941 или 1942 году. В документах Минобороны сказано, что похоронку в 1944 году получила его сестра Надежда (будущая мать Вячеслава). В архивах Минобороны нет подробностей его гибели, хотя в те годы учет уже вели.

— Нет документов в послевоенном подворовом опросе населения (так страна пыталась установить судьбу миллионов советских солдат). Получается, что этого солдата не было ни в списках погибших, ни в списках пропавших без вести, ни в списках военнопленных. Однако семья в Ревде была уверена в его гибели. А он просто пропал, пропал именно документально, — говорит поисковик Владимир Примак.

В минувшие выходные поисковик Аскольд посетил одну из братских могил вблизи Пальцево. На плитах нашлась одна фамилия Носачев, но с другими инициалами — это однофамилец, призванный из Краснодара.

— В соседних от места обнаружения братских могилах фамилии Носачев не встречается, но это тоже нормально, так как на 800-900 человек опознанных приходилось 300-500 человек безымянных, — объясняет Примак. — Учитывая то, что Носачев был стрелком-танкистом, это тоже объяснимо: при попадании в танк снаряда от солдат обычно мало что оставалось...

> **«Я очень рад, что наконец-то все прояснилось про моего дядю — Петра Егоровича. До этого была полная неизвестность о нем. Нет даже фотографии. Мой низкий поклон и огромная благодарность поисковикам! В нашей семье много говорили о дяде. Мой дед много лет добивался, чтобы имя его сына было увековечено на мемориале Славы на кладбище. Сейчас я прихожу к этой плите и кладу цветы. Сам долго искал данные о дяде в разных источниках. Сейчас самое главное, что вместе с его наградами мне вышлют необходимые документы. В День Победы, 9 Мая, я обязательно выйду с плакатом с именем дяди, пусть и без его фотографии.**
>
> **Вячеслав Дьяков,**
> племянник Носачева

Еще поисковики установили, что сержант Носачев за бои 14-17 июня 1944 в районе Ярви и Мустомяки (ныне поселок Горьковское, Выборгского района, Ленинградской области), будучи уже стрелком-радистом танка Т-34, был представлен к награждению еще одной медалью «За отвагу».

«...В боях 14 июня 1944 года, по прорыву сильно долговременной обороны противника и при овладении населенными пунктами Ярви и Мустомяки, проявил мужество и отвагу. Его экипажем уничтожено: ДЗОТов — 3, орудий разного калибра — 7, пулеметов — 4, минометов — 3, повозок с боеприпасами — 5, до 45 человек солдат и офицеров противника».

Согласно Книге Памяти по Свердловской области, сержант Носачев погиб в июле 1944 года. Поэтому, вероятнее всего, вторую медаль «За отвагу» ему просто не успели вручить.

Сам себе ответить не можешь: зачем тебе это нужно?

Владимир Примак, поисковик из Челябинска, 40 лет:

— Одно время это было просто тупо интересно, именно сам процесс поиска, даже чарующе. Потом замечаешь, что уже с начала зимы места себе не находишь, начинаешь скучать по запахам болот, начинаешь строить планы на будущий год, рыться в архивах. И уже сам себе ответить не можешь: зачем тебе это нужно? Зачем ехать куда-то за две тысячи километров и тратить свой драгоценный отпуск? Тебя не понимают знакомые и друзья, для них ты какой-то странный и занимаешься фигней. Да потому что надо! Это никому кроме тебя не нужно! Не нужно государству, которое вспоминает о войне один раз в год, под 9 Мая, не нужно органам власти. Да и народу этого не нужно, если честно, есть другие заботы, и погибших той войны уже не помнят, и историей, как правило, не интересуются. Инстраграм круче! Но весной резкое обострение у всех просыпается — все ходят с георгиевскими ленточками, ездят с пафосными наклейками на автомобилях. А еще Бессмертный полк с выброшенными портретами после прохождения колонн. Я отказываюсь нацепить на пиджак георгиевскую ленточку. Потому что я не имею права ее носить, не заслужил. А в глазах людей читаю их мысли: ты не патриот, ты идешь против течения, ты не как все. А у тебя еще руки не отмылись от глины Задонья, ты еще чуешь запах травы на высотке, где легли десятки наших бойцов, останавливавших солдат Вермахта, идущих к Волге.

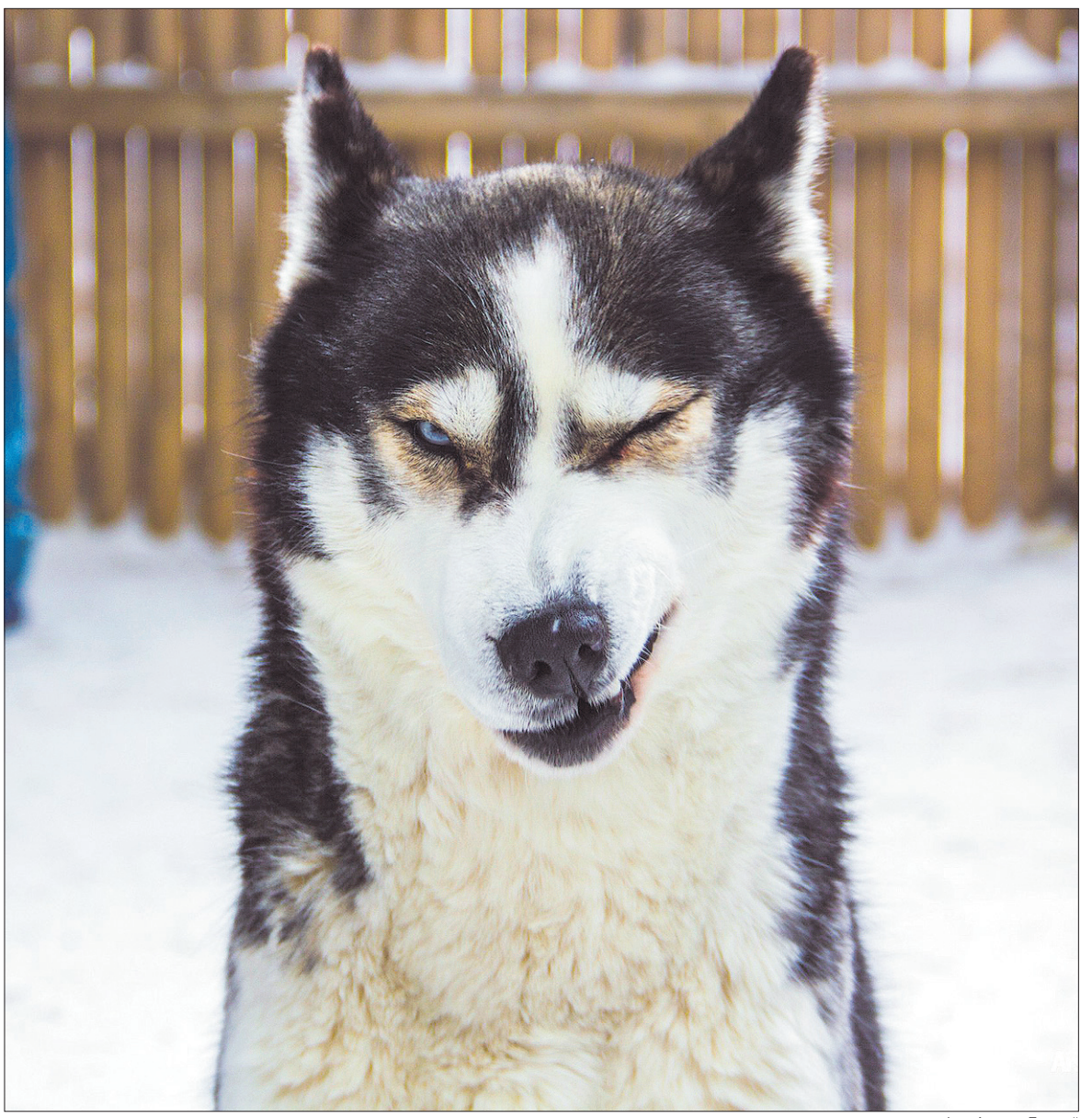

Фото Арсении Пановой

«Мы отдаем не собак, а друзей»

Игорь Лапшин, владелец Хаски-парка:
— Мы долго обдумывали решение, рассматривали все варианты, поэтому скажу, что Хаски-парк закрыт. И это окончательное решение, которое мы приняли не за два часа. Мы не откроем его снова — ни за какие деньги. Потому что мы отдаем не собак, а друзей — это очень тяжело. И другим я этого делать не советую. Хаски-парк — коммерческий проект, поэтому мы не хотим сейчас побираться. Это не в нашем духе. Это наши риски, мы это на плечах все несем и все понимаем. И мы за свой счет должны решить этот вопрос с большим уважением к собакам. Мы пытались спасти Хаски-парк. Предлагали бесплатно отдать весь бизнес предпринимателям из других городов и регионов. Но в итоге никто не взял. Мне говорят — продай машину, но сохрани парк. Я уже думал об этом. Допустим, я продам машину, продам дом и сохраню парк. И что дальше? Все лето мы все равно будем закрыты, а потом прогнозируют начало второй волны коронавируса — и поэтому мы не откроемся.

Если мы оставим парк, то к Новому году у нас будет минимум 700000 рублей долга. Да, у нас есть другие бизнесы, есть «подушка безопасности». Но у нас работают люди! Им надо платить зарплату, чтобы они смогли пережить этот кризис: покупать продукты, лекарства, платить кредиты. Считаю, что сейчас надо спасать людей, а не собак. Сейчас, считаю, нужно помогать другим проектам — нужны средства дезинфекции, защитные маски, лекарства.

«Она понимала, что ее отдают»

Хаски-парк в Первоуральске закрылся, собак раздали

НОНА ЛОБАНОВА

Хаски-парк в Первоуральске закрылся. И не просто на самоизоляцию, а совсем. Так как с конца марта нельзя пускать посетителей, нет и денег — а кормить питомцев надо каждый день. Учредители — семья Лапшиных, Игорь, Ольга и их дочь Наталья — говорят, что самоизоляция стала «последней каплей» для этого проекта. Трудным в финансовом плане был весь последний год: «Мы лезли в долги, лишь бы собаки чувствовали себя в комфорте. В этом же году мы уже на это не способны», — поделилась Наталья Лапшина на странице Парка во «ВКонтакте». Найти собакам новых хозяев — единственный способ обеспечить им ту жизнь, к которой эти прекрасные создания привыкли. Решение выстрадано — ведь отдают Лапшины друзей, членов семьи. Именно поэтому нового Хаски-парка у них уже не будет.

В Парке больше двадцати собак — хаски и самоеды (но меньше тридцати — точное количество в питомниках никогда не говорят — плохая примета). Возраст — от полугода до двенадцати с половиной лет. Желающих взять такую собаку бесплатно нашлось много — эти дни телефон Парка буквально разрывается от звонков, а сообщения не успевают читать. Часть собак уже уехали по своим новым домам — в Первоуральске, в Ревде, в Красноуфимске, даже в Тюмени, часть ждут, когда за ними приедут, по оставшимся ведутся собеседования с кандидатами — слава богу, есть из кого выбирать. Критерий, естественно, — условия для собаки.

— Человек должен на сто процентов понимать, что это за собака, — говорит Наталья Лапшина. — Это не красивый сувенир, который положишь на диван и он будет красиво лежать на диване. Это рабочая собака, рабочая хаски. Ей нужно не менее трех часов прогулок в день — пробегать десять километров, а в идеале еще и в упряжке. Если вы не готовы давать собаке такую нагрузку — ничего хорошего из этого не получится. Честно сказать, мы людей чуть ли не запугиваем, и только, наверно, два человека из десяти в конце концов остаются в качестве кандидатов.

Примерно половина кандидатов снялась сразу — те, кто рассчитывал на щенка. Но щенков в Парке только три — маленьким самоедам три недели. И их продают, а не отдают — причем деньги нужны на их содержание до трех месяцев, когда они будут готовы к новой семье.

— Думаем, таким надо просто поиграть со щеночком, собака для них игрушка. И если люди не могут даже заплатить за щенка, смогут ли они его содержать? — говорит Наталья.

Самого пожилого питомца Парка — 12-летнего «хася» Басю — пристроили чуть ли не первым. Его забрала мама одной из двух сотрудниц, сразу заявила: «Бася мой, никому не отдам». Старичку требуется специальное лечение для поддержания здоровья, но хозяйка готова к этому. «На новом месте Бася чувствует себя прекрасно, носится», — рассказывает Наталья.

Себе она оставила только одну собаку — полуслепого Тумана, которого растила с трехмесячного возраста.

— Туман — моя собака, моя родственная душа, ни у меня, ни у него сердце не выдержит расставания. Свою вторую хаски, мою личную, мне пришлось отдать, так как не потяну двоих. Она уехала в Белоярку, я долго ревела, и она уходить не хотела. Она понимала, что уходит. Обычно если собака видит ошейник, она прыгает, скачет: гулять, гулять! А тут уши поджала, хвост поджала и пыталась спрятаться, чтоб ее не забрали. Очень тяжело…

Зоозащитников очень беспокоит, не попадут ли собаки в руки «разведенцев», которые будут их плодить и продавать. Опасения вполне обоснованы, учитывая моду на эту породу, необычную внешность и ее специфику. К сожалению, хаски и маламуты нередко оказываются на улице, потому что хозяева «не ожидали», что плюшевый питомец, которому некуда девать энергию, начинает грызть все подряд. По словам Натальи Лапшиной, этот вопрос обязательно обговаривается с каждым кандидатом.

— Часть наших собак стерилизованы/кастрированы. Нестерилизованных мы рекомендуем стерилизовать, даже предлагаем помочь, но люди, в основном, отказываются — говорят, сами сделаем. Кто-то из новых хозяев готов стерилизовать собаку, кто-то не хочет, понимая все риски стерилизации, но разводить не собирается. Например, девушка взяла у нас самоедку, у нее тоже самоедка, нестерильная, вязать ее она не хочет и не будет. Так же, как и новую свою питомицу, можно быть спокойными. Под личную ответственность, конечно.

При передаче собаки составляется договор, по которому новый владелец обязан вернуть пса, если не справляется. Прежние владельцы могут приехать и проверить, как содержится питомец, и если что-то не так, могут забрать его. Впрочем, строгий отбор кандидатов должен минимизировать риски. Первое время отчет ежедневно, с фото, но и потом регулярный «контрольный» созвон.

Закрытие Хаски-парка очень расстроило его многочисленных друзей и тех, кто слышал о нем, но не успел побывать. Первоуральцы гордились чудесным Парком. В группе предлагали организовать сбор средств: «Не закрывайтесь! Мы поможем, скинемся, у вас много посетителей и друзей! Не раздавайте собак!». Игорь Лапшин в интервью интернет-газете «Шайтанка. ру» рассказал, что ему позвонил глава Первоуральска Игорь Кабец: «Спросил, как нам помочь. Администрация отменила арендные платежи, нам предложили несколько вариантов».

Но этим Парк не спасти. В месяц ему требуется порядка 150000 рублей: только на корм одной собаке 5000 рублей, плюс уход, лечение, зарплата сотрудникам, аренда и так далее. Даже в хорошие времена изначально коммерческий проект едва окупался — при цене билета на контактное общение с собаками 100 рублей. Кстати, за все пять лет существования Хаски-парка цену поднимали всего один раз, вначале билет стоил 50 рублей.

— Ну продержимся мы еще месяц-другой. У людей уже сейчас нет денег даже на еду, не говоря уже о развлечениях, а пандемия еще не закончилась, и осенью может быть вторая волна, — говорит Наталья Лапшина. — Нам и раньше удавалось зарабатывать только в новогодние каникулы и летом, а в межсезонье мы проедали заработанное. Да, больно, но лучше не дожидаться момента, когда нашим собакам будет нечего есть. Ведь им же не объяснишь… И даже если наступят лучшие времена, мы не будем возрождать Парк: это будет нечестно по отношению к нашим собакам.

ИСТОРИЯ ХАСКИ-ПАРКА

По словам Игоря Лапшина, Хаски-парк — «семейный проект, который создавался скорее не ради денег, а ради удовольствия». Игорь рассказывает — началось с того, что дочь захотела хаски. Отец подумал, а почему бы не превратить это в бизнес, который приносил бы радость не только семье. По задумке владельцев Хаски-парк должен был стать центром этнодеревни, которая и должна была приносить основной доход. Точкой притяжения для гостей. Но с этнодеревней не получилось.

Ревдинка сломала ногу, оступившись на разбитой дороге в центре города

Операцию ей отменили из-за коронавируса в больнице. 60-летняя пострадавшая собирается подать в суд на мэрию и УГХ

НОНА ЛОБАНОВА

60-летняя женщина сломала ногу, оступившись в ямке на пешеходном переходе на разбитом перекрестке Мира — Горького в понедельник, 13 апреля. В среду, 15 апреля, Анне Ивановне (имя по просьбе ее родных изменено) должны были сделать операцию на сломанной лодыжке, но вместо этого, как и большинство пациентов, спешно отправили домой на самоизоляцию — в связи с обнаружением в больнице больного коронавирусом.

— Мама приехала днем с ДОКа в город в банк, заплатить по счетам, — рассказывает дочь пострадавшей Яна. — Переходила улицу Мира на зеленый свет, со стороны площади Победы к «Стреле» («Кировский»), шла ровненько по пешеходной дорожке. Перешагивая лужу, оступилась, нога подвернулась, и она упала.

По словам Яны, маме помогли подняться и доковылять до тротуара две женщины, все это время машины стояли. Анна Ивановна позвонила мужу, он примчался и отвез ее в приемный покой. Диагноз — перелом лодыжки в двух местах.

Анну Ивановну подготовили к операции, но тем утром у 80-летнего пациента с пневмонией анализ подтвердил коронавирусную инфекцию, и в РГБ началось то, что можно было бы назвать эвакуацией.

— Насколько я поняла, маму вначале хотели отправить в Первоуральск, но, видимо, у них мест нет или еще что-то. Наложили на ногу временный гипс, передвигается на костылях. Велели самоизолироваться дома на две недели, — говорит Яна.

На попечении Анны Ивановны — двоюродный брат-инвалид, которому за семьдесят, он живет вместе с ними в частном доме в поселке ДОКа. Когда женщина сможет ходить, с учетом, что хирургическое вмешательство откладывается на неопределенный срок? Теперь все хлопоты по дому — на муже.

Родственники уже обратились к юристу и готовят исковое заявление. Нужны свидетели для суда.

— Может, у кого-то есть запись видеорегистратора или кто-то видел и может подтвердить, что мама упала именно в этом месте, — говорит Яна. — Времени было, думаю, между 15.00 и 15.15, потому что в 15.20 она уже набрала папу.

Телефон Яны: 8 (929) 221-91-20. Ваши свидетельства могут очень помочь в доказательстве вины ответчиков.

БАЛАНСОДЕРЖАТЕЛЬ ГОРОДСКИХ ДОРОГ — УПРАВЛЕНИЕ ГОРОДСКИМ ХОЗЯЙСТВОМ. Так, в ноябре прошлого года аналогичный иск к УГХ — ревдинки, сломавшей руку при падении на льду на «общей» территории на Спортивной, 43а — был удовлетворен судом. УГХ обязали выплатить истице 120 тысяч рублей. Кстати, мэрия в отзыве на иск заявила, что «вред здоровью причинен вследствие ненадлежащего исполнения УГХ своих обязанностей».

«Дети при виде нас разбегаются»

Почему сотрудники полиции сначала предупреждают, а потом штрафуют

АЛЕКСАНДР СЕМКОВ, НОНА ЛОБАНОВА

С 12 апреля в Свердловской области вступил в силу указ губернатора о штрафах за нарушение режима самоизоляции. За выходные в горсуд поступило порядка 25 протоколов на нарушителей. Полицейские в Ревде начали активно применять новую статью 20.6.1 КоАП РФ, введенную федеральным законом с 1 апреля этого года —«Невыполнение правил поведения при чрезвычайной ситуации или угрозе ее возникновения». Такое указание, по нашим данным, поступило из главка. Этой статьей предусмотрен штраф на граждан до 30 тысяч рублей, на юрлиц — до 300 тысяч рублей. Это на первый раз. За повторное нарушение (а также если причинен вред здоровью человека или имуществу), суммы штрафов увеличиваются: так, на граждан предусмотрен штраф от 15000 до 50000 рублей. Мы вышли с полицейскими в рейд и посмотрели, как они работают.

Фото Александра Семкова

По пути к машине видим, как ребята собирают вещи и покидают спортплощадку.

Фото Александра Семкова

Сотрудники полиции просят молодых людей пойти домой, но те отказываются: говорят, что ждут девушку. Не дождавшись реакции на словесное предупреждение, полицейские составляют акт и берут с ребят объяснительные. После этого они уходят.

Утром 16 апреля у задания администрации собираются журналисты, полицейские и Юлия Мамедова — представитель администрации. Погода мерзкая, холодно, моросит. Садимся в машину, впереди — участковые Антон Рябов и Денис Шестаков, сзади журналисты. Полицейские надевают маски, мы отправляемся в путь. Пока едем, Антон Рябов рассказывает:

— На самом деле ревдинцы, в основном, ведут себя на редкость дисциплинированно. Хотя буквально вчера мы составили 16 протоколов. Сейчас у нас главная задача — вести профилактическую и разъяснительную работу. А протоколы мы составляем на тех, кто откровенно игнорирует указ и не собирается подчиняться требованиям.

Первым делом решаем проверить Еланский парк, там зачастую гуляют взрослые и подростки. Проезжаем по Чехова, в парке никого нет. Но стоило приблизиться к спортплощадке — и видим несколько молодых людей. Останавливаемся, быстро выходим из машины, подходим к компании.

Участковые выясняют у подростков, что они делают на площадке и знают ли про указ губернатора. Оказывается, подростки записывают поздравление другу на день рождения. Участковый Антон Рябов раздает памятки ребятам и советует разойтись, они уходят.

Следующий пункт назначения — парк Победы. Пока едем до парка, Антон рассказывает, что если на улице встретят детей, которые играют без родителей, то их сотрудники полиции провожают домой и объясняют родителям, что отпускать детей одних не надо.

— Чаще всего дети, как видят полицейских, разбегаются. Не будем же мы гнаться за ними. Постоим, подождем, пока в подъезд зайдут, — значит, уже в безопасности.

В парке Победы оказалось безлюдно, но полицейские решают проверить, нет ли кого на скамейках. Выходим из машины, направляемся в сторону КДЦ «Победа» и замечаем двух мужчин за зданием.

Участковые походят и спрашивают, почему те не дома. На что мужчины отвечают, что их вызвали на работу, и показывают справки.

Эти двое трудятся кабельщиками в одной из компаний Ревды. Говорят, две недели компания работала ограниченным составом, а сейчас аврал, заказов много, поэтому вызвали всех сотрудников.

Отпускаем мужчин и следуем на площадь, но там никого. Предлагаем участковым проехать до скейт-площадки, там обычно много молодежи. Пока едем, Антон рассказывает, что люди в целом реагирует адекватно:

— Новости ведь все читают, большинство понимают, что все серьезно и с подобной бедой ни мы, ни даже наши бабушки и дедушки не сталкивались еще. Жестко следим только за теми, кто приехал в регион из-за границы. Таких мы проверяем дома.

Уже под конец замечаем на площади Победы троицу, которая выпивает на скамейке. Спрашиваем, знают ли про указ губернатора (и, кстати, о том, что запрещено пить алкоголь в общественных местах)? Компания шутит, что губернатор им ничего лично не говорил. Сотрудники полиции просят молодых людей пойти домой, но те отказываются: говорят, что ждут девушку. Не дождавшись реакции, полицейские составляют акт и берут с ребят объяснительные. После этого они уходят.

Полицейские рассказывают, что им попадается не только молодежь. Бывает, даже люди пожилого возраста (которым следует сидеть дома) гуляют по городу:

— Бабушек очень сложно выгнать со скамеечек. Приходится объяснять, что сейчас им лучше посидеть дома.

В ПОНЕДЕЛЬНИК, 20 АПРЕЛЯ, ГОРСУД НАЗНАЧИЛ 15000 РУБЛЕЙ ШТРАФА РЕВДИНЦУ П., КОТОРЫЙ НАРУШИЛ КАРАНТИН. Мужчина вернулся из Таиланда, получил больничный на две недели, чтобы самоизолироваться, но в один из дней поехал на работу (ИП), требовавшую его присутствия. Хотя анализ на коронавирус у него отрицательный, он чувствовал себя здоровым и принял все необходимые меры предосторожности — надел маску и перчатки, все равно подверг опасности других людей. Ему за нарушение санитарного законодательства дали минимальный штраф по части 2 статьи 6.3 КоАП РФ (максимальный для гражданина — 40000 рублей).

Внимание! В программе любого телеканала возможны изменения. Следите за эфиром!

27 /04/20 ПН

Фото: kinopoisk.ru

ПЕРВЫЙ

05.00 Доброе утро
09.00 Новости
09.05 Доброе утро
09.50 МОДНЫЙ ПРИГОВОР (6+)
10.50 Жить здорово! (16+)
12.00 Новости
12.10 Время покажет (16+)
15.00 Новости
15.15 Давай поженимся! (16+)
16.00 «МУЖСКОЕ/ЖЕНСКОЕ» (16+)
18.00 Вечерние Новости
18.40 Пусть говорят (16+)
21.00 «Время»
21.30 Т/С «ДЖУЛЬБАРС» (0+)
22.30 Док-ток (16+)
23.30 ВЕЧЕРНИЙ УРГАНТ (16+)
00.10 Познер (16+)
01.10 Время покажет (16+)
03.00 Новости
03.05 Время покажет (16+)
03.25 «Мужское/Женское» (16+)

РОССИЯ-1

05.00 «Утро России»
09.00 Вести. Местное время
09.30 «Утро России»
09.55 «О самом главном». Ток-шоу. (12+)
11.00 Вести
11.30 «СУДЬБА ЧЕЛОВЕКА С БОРИСОМ КОРЧЕВНИКОВЫМ» (12+)
12.40 «60 Минут» (12+)
14.00 Вести
14.30 Вести. Местное время
14.50 Т/С «ТАЙНЫ СЛЕДСТВИЯ» (12+)
17.00 Вести
17.15 «60 Минут» (12+)
18.30 «Андрей Малахов. Прямой эфир» (16+)
20.00 Вести
21.05 Вести. Местное время
21.20 Т/С «ЧЁРНОЕ МОРЕ» (16+)
23.30 «Вечер с Владимиром Соловьёвым» (12+)
02.00 Т/с «Баязет» (12+)
02.50 Т/с «Тайны следствия» (12+)

НТВ

05.10 Т/с «Москва. Три вокзала» (16+)
06.00 «Утро. Самое лучшее» (16+)
08.00 «Сегодня»
08.25 Т/с «Мухтар. Новый след» (16+)
10.00 «Сегодня»
10.25 Т/с «Морские дьяволы. Смерч» (16+)
13.00 «Сегодня»
13.25 Обзор. Чрезвычайное происшествие
13.50 «Место встречи» (16+)
16.00 «Сегодня»
16.25 «Основано на реальных событиях» (16+)
17.10 «ДНК» (16+)
18.10 Т/с «Пёс» (16+)
19.00 «Сегодня»
19.40 Т/с «Пёс» (16+)
21.00 Т/с «Охота на певицу» (16+)
22.50 «Сегодня»
23.00 «Маска» Шоу (12+)
01.30 Т/с «Морские дьяволы. Смерч» (16+)
03.40 «Кодекс чести»

ТВ-3

06.00 М/ф
09.20 Т/с «Слепая» (16+)
09.55 Т/с «Слепая» (16+)
10.30 Т/с «Слепая» (16+)
11.00 Д/с «Гадалка» (16+)
11.30 Д/с «Гадалка» (16+)
12.00 Т/с «Старец» (16+)
12.30 Т/с «Старец» (16+)
13.00 «Не ври мне» (12+)
14.00 «Не ври мне» (12+)
15.00 «Мистические истории» (16+)
16.00 Д/с «Гадалка» (16+)
16.30 Д/с «Гадалка» (16+)
17.00 «Знаки судьбы» (16+)
17.30 Т/с «Слепая» (16+)
18.00 Т/с «Слепая» (16+)
18.30 Т/с «Хороший доктор» (16+)
19.30 Т/с «Хороший доктор» (16+)
20.30 Т/с «Кости» (12+)
21.15 Т/с «Кости» (12+)
22.10 Т/с «Кости» (12+)
23.00 Х/ф «Лекарство от здоровья» (18+)
02.00 Т/с «Помнить все» (16+)
02.45 Т/с «Помнить все» (16+)
03.30 Т/с «Помнить все» (16+)
04.00 Т/с «Помнить все» (16+)

ЧЕ

06.00 Т/с «Виола Тараканова. В мире преступных страстей» (12+)
07.45 «Дорожные войны» (16+)
09.00 «Остановите Витю!» (16+)
09.30 «ДОРОЖНЫЕ ВОЙНЫ 2.0» (16+)
10.00 «Дорожные войны. Лучшее» (16+)
11.30 «Дорожные войны 2.0» (16+)
12.00 «+100500» (18+)
13.30 «Улетное видео» (16+)
15.00 «Утилизатор 2» (12+)
16.00 Т/с «Пляж» (12+)
19.00 Художественный фильм «Револьвер» (16+)
21.30 «Дорожные войны 2.0» (16+)
22.00 «Решала» (16+)
23.00 «Опасные связи» (18+)
00.00 «+100500» (18+)
01.30 Художественный фильм «Револьвер» (16+)
03.25 Т/с «Пляж» (12+)
04.10 «Улетное видео» (16+)
04.25 Т/с «Виола Тараканова. В мире преступных страстей» (12+)

ГОРОДСКИЕ ВЕСТИ РЕКОМЕНДУЮТ

TV1000
16.00 «СЕМЬ ЛЕТ В ТИБЕТЕ»
(12+) Генрих Харрер, офицер Рейха, человек, у которого было все — успех, красота, известность. Но ему было мало земной славы. Оставив дома беременную жену, он отправляется на покорение самого неприступного пика в Гималаях. Этот подвиг должен увековечить его имя. Однако впереди его ждет не успешное восхождение, а смертельная опасность, вражеский плен и долгие скитания…

МАТЧ ТВ!

08.00 Баскетбол. Евролига. Мужчины. «Анадолу Эфес» (Турция) - ЦСКА (Россия) (0+)
10.05, 14.40, 16.15, 21.05, 00.00 Все на Матч! (12+)
10.25 Х/ф «Парный удар» (12+)
12.25 «Наши на ЧМ. 1958 год» (12+)
12.45 Футбол. «Чемпионат мира-1970». Мексика - СССР (0+)
14.35, 16.10, 18.50, 22.35 Новости
15.10 «Фристайл. Футбольные безумцы» (12+)
17.00, 06.10 Футбол. «Сезон 2016/17». «Зенит» (С.-Петербург) - «Спартак» (Москва) (0+)
18.55 Специальный репортаж «Болельщики. Испания. Мадрид» (16+)
19.10 Футбол. «Чемпионат Испании 2017/2018». «Реал» (Мадрид) - «Барселона» (0+)
21.35 Д/ф «Первые» (12+)
22.40 «Тотальный футбол» (12+)
23.40 «Самый умный» (12+)
00.30 Шахматы. Онлайн-турнир «Magnus Carlsen Invitational». Обзор (0+)

ОТВ

06.50, 08.10, 10.35, 12.35, 14.35, 15.40, 18.25 «Погода» (6+)
06.55 М/с «Машины сказки» (0+)
07.15 М/с «Машкины страшилки» (0+)
07.30 Д/с «Знахарки» (16+)
08.15 «Проводник». Андрей Бедняков и Наталья Медведева в Одинцово
09.00 Х/ф «Закрытая школа» (16+)
10.40 «Прокуратура. На страже закона» (16+)
11.00 «С Филармонией дома» (0+)
12.30, 00.40 «Обзорная экскурсия» (6+)
12.40 Х/ф «Мужчина в моей голове» (16+)
14.40 «Парламентское время» (16+)
15.45 Х/ф «Большие надежды» (16+)
17.55 «О личном и наличном» (12+)
18.15 «Новости ТМК» (16+)
18.30 Программа «Рецепт» (16+)
19.00 «События. Итоги дня»
20.30 «События»
21.00, 01.30, 03.10 «Новости ТАУ «9 1/2» (16+)
22.00, 00.45 «События» (16+)
22.30 «События. Акцент с Евгением Ениным» (16+)

СТС

06.00 «Ералаш»
06.25 М/с «Приключения Вуди и его друзей» (0+)
06.45 М/с «Тролли. Праздник продолжается!» (6+)
07.10 Т/с «Психологини» (16+)
08.00 Шоу «Уральских пельменей» (16+)
09.00 «Светлые новости» (16+)
09.05 «Детки-предки» (12+)
10.10 «Уральские пельмени. СмехBook» (16+)
10.30 М/ф «Лего фильм. Бэтмен» (6+)
12.35 М/ф «Лего ниндзяго фильм» (6+)
14.35 «Светлые новости» (16+)
14.40 Х/ф «Хэнкок» (16+)
16.25 Х/ф «Фантастические твари и где они обитают» (16+)
19.00 Т/с «Миша портит всё» (16+)
20.00 Х/ф «Перси Джексон и похититель молний» (12+)
22.20 «Светлые новости» (16+)
22.30 Х/ф «Смокинг» (12+)
00.15 «Кино в деталях с Фёдором Бондарчуком» (18+)
01.10 Х/ф «Простая просьба» (18+)

РОССИЯ К

06.30 Письма из провинции. Алексеевка (Белгородская область)
07.00 «Легенды мирового кино»
07.25, 08.50, 14.20, 16.40, 18.05, 19.25, 20.50 Большие маленьким
07.35, 19.35 Д/с «Другие Романовы»
08.00, 20.00 Д/ф «Война кланов»
09.00, 00.30 ХХ век. «Путешествие по Москве»
10.05, 18.10 Д/с «Первые в мире»
10.20, 21.40 Т/с «Имя розы»
11.15, 22.30 Т/с «Следствие ведут ЗнаToKи»
12.30 Д/ф «Франция. Страсбург - Гранд-Иль»
12.45 «Academia. Умные полимеры»
13.30 «2 Верник 2»
14.25 Спектакль «Наследники Рабурдена»
16.50, 01.35 Михаил Плетнёв. Избранные сочинения для фортепиано
18.30 Д/ф «АССА. Кто любит, тот любим»
19.10 «Открытый музей»
21.00 «Сати. Нескучная классика...»
23.45 Д/ф «Игорь Ильинский»

ТВЦ

06.00 Настроение
08.20 Х/ф «Опасные друзья» (12+)
10.15 Д/ф «Песняры». Прерванный мотив» (12+)
11.30 События
11.50 Т/с «Она написала убийство» (12+)
13.40 Мой герой. Марина Могилевская (12+)
14.30 События
14.50 «Петровка, 38» (16+)
15.05 Т/с «Пуаро Агаты Кристи» (12+)
16.55 Естественный отбор (12+)
17.50 События
18.10 Х/ф «Женская версия. Дедушкина внучка» (12+)
22.00 События
22.25 Кризис как шанс (16+)
22.55 Знак качества (16+)
23.50 События
00.10 «Петровка, 38» (16+)
00.20 90-е. Лебединая песня (16+)
01.05 Знак качества (16+)
01.45 Вся правда (16+)
02.10 Д/ф «Марлен Дитрих. Возвращение невозможно» (12+)
02.50 Т/с «Пуаро Агаты Кристи» (12+)

TV1000

08.10, 20.05 Х/ф «Кон-Тики» (6+)
10.20 Х/ф «Охотник за головами» (16+)
12.20 Х/ф «Смурфики» (6+)
14.05 Х/ф «Смурфики 2» (6+)
16.00 Х/ф «Семь лет в Тибете» (12+)
18.35 Х/ф «Резня» (18+)
22.10 Х/ф «Форсаж» (16+)
00.05 Х/ф «Двойной форсаж» (12+)
02.05 Х/ф «Линкольн для адвоката» (16+)

TV1000 РУССКОЕ КИНО

09.00 Х/ф «Ленин. Неизбежность» (16+)
11.10 Х/ф «Дама Пик» (16+)
13.20 Х/ф «Поддубный» (6+)
15.30, 16.20, 21.00, 21.45 Т/с «Ликвидация» (16+)
17.15 Х/ф «Бумер 2» (16+)
19.15 Х/ф «30 свиданий» (16+)
22.40, 07.30 Х/ф «Чемпионы» (6+)
00.30 Х/ф «Со дна вершины» (12+)
02.25 Х/ф «Любовницы» (18+)
04.05 Х/ф «Юморист» (16+)
06.00 Х/ф «Рок» (18+)

5 КАНАЛ

05.00 «Известия»
05.25 Т/с «Шеф-2» (16+)
09.00 «Известия»
09.25 Т/с «Шеф-2» (16+)
13.00 «Известия»
13.25 Т/с «Шеф-2. Конкурент» (16+)
13.45 Т/с «Шеф-2. Посредник» (16+)
14.40 Т/с «Шеф-2. Схватка» (16+)
15.35 Т/с «Шеф-2. Слабость» (16+)
16.25 Т/с «Шеф-2. Буран» (16+)
17.30 «Известия»
17.45 Х/ф «Условный мент. Возвращение» (16+)
18.35 Х/ф «Условный мент. Беспокойный участок» (16+)
19.20 Т/с «След. Непутевые грабители» (16+)
20.05 Т/с «След. Ловушка» (16+)
20.40 Т/с «След. Сувенир из Магадана» (16+)
21.25 Т/с «След. Притворщики» (16+)
22.15 Т/с «След. Пугало» (16+)
23.10 Х/ф «Свои-2. Особенный свидетель» (16+)
00.00 «Известия. Итоговый выпуск»
00.30 Т/с «След» (16+)

РЕН

05.00 «Территория заблуждений» (16+)
06.00 Документальный проект (16+)
07.00 «С бодрым утром!» (16+)
08.30 Новости (16+)
09.00 Д/п «Засекреченные списки» (16+)
11.00 «Как устроен мир» (16+)
12.00 «Информационная программа 112» (16+)
12.30 Новости (16+)
13.00 «Загадки человечества» (16+)
14.00 «Невероятно интересные истории» (16+)
15.00 Документальный проект (16+)
16.00 «Информационная программа 112» (16+)
16.30 Новости (16+)
17.00 «Тайны Чапман» (16+)
18.00 «Самые шокирующие гипотезы» (16+)
19.00 «Информационная программа 112» (16+)
19.30 Новости (16+)
20.00 Х/ф «Мумия. Гробница Императора Драконов» (16+)
22.00 «Водить по-русски» (16+)

ТНТ

07.00 «ТНТ. Gold» (16+)
09.00 «Дом-2. Lite» (16+)
10.15 «Дом-2. Остров любви» (16+)
11.30 «Бородина против Бузовой» (16+)
12.30 «Дом-2. Спаси свою любовь» (16+)
13.30 «Холостяк. 7 сезон» (16+)
15.00 Т/с «СашаТаня» (16+)
15.30 Т/с «СашаТаня» (16+)
16.00 Т/с «СашаТаня» (16+)
16.30 Т/с «Физрук» (16+)
17.00 Т/с «Физрук» (16+)
17.30 Т/с «Физрук» (16+)
18.00 Т/с «Интерны» (16+)
18.30 Т/с «Интерны» (16+)
19.00 Т/с «Интерны» (16+)
19.30 Т/с «Интерны» (16+)
20.00 Т/с «Жуки» (16+)
20.30 Т/с «Жуки» (16+)
21.00 «Где логика?» (16+)
22.00 Х/ф «Бывшие» (16+)
23.00 «Дом-2. Город любви» (16+)
00.00 «Дом-2. После заката» Спецвключение (16+)
01.00 «STAND UP» (16+)
01.50 «STAND UP» (16+)

ЗВЕЗДА

06.00 «Сегодня утром» (12+)
08.10 Д/ф «История воздушного боя» (12+)
09.45 Т/с «Паршивые овцы» (16+)
13.00 Новости дня
13.15 Т/с «Паршивые овцы» (16+)
14.10 Х/ф «Ва-банк» (12+)
16.05 Х/ф «Ва-банк 2, или Ответный удар» (12+)
18.00 Новости дня
18.15 Специальный репортаж (12+)
18.30 Д/с «Оружие Победы» (6+)
18.55 Д/с «Ступени Победы. ПВО Москвы» (12+)
19.50 «Скрытые угрозы» (12+)
20.40 Д/с «Загадки века. Голодомор. Правда и вымыслы» (12+)
21.30 «Открытый эфир» (12+)
23.05 «Между тем» (12+)
23.40 Х/ф «Звезда» (16+)
01.15 Художественный фильм «Право на выстрел» (16+)
02.35 Художественный фильм «Ссора в Лукашах» (0+)
04.05 Художественный фильм «Сошедшие с небес» (12+)
05.25 Д/ф «Выбор Филби» (12+)

ТНВ

05.50, 07.00, 18.30, 20.30 Новости Татарстана (12+)
06.00, 02.00 «Манзара» (6+)
08.00, 14.30, 19.30, 21.30 Новости Татарстана (12+)
08.10 «Здравствуйте!» (12+)
09.00 Т/с «Восток - Запад» (16+)
10.00, 17.00 Т/с «Запретная любовь» (12+)
11.00 «Деревенские посиделки» (6+)
11.30 «Закон. Парламент. Общество» (на татарском языке) (12+)
12.00, 22.40 Т/с «Никогда не откажусь» (16+)
13.00 «Семь дней» (12+)
14.00 «Закон. Парламент. Общество» (12+)
14.45 Ретро-концерт (0+)
15.00 «Мой формат» (12+)
15.15 Т/с «Космо» (6+)
18.00 «Татары» (12+)
19.00, 01.35 «Точка опоры» (на татарском языке) (16+)
20.00, 22.00 «Вызов 112» (16+)
20.15 «Гостинчик для малышей» (0+)
21.00 «Tatarstan today. Открытый миру» (6+)

ДОМАШНИЙ

06.30 «6 кадров» (16+)
06.50 «По делам несовершеннолетних» (16+)
07.50 «Давай разведемся!» (16+)
08.55 «Тест на отцовство» (16+)
11.00 Д/с «Реальная мистика» (16+)
12.00 Д/с «Понять. Простить» (16+)
13.55 Т/с «Порча» (16+)

14.25 Х/Ф «РАЗВОД И ДЕВИЧЬЯ ФАМИЛИЯ» (16+)
19.00 Х/ф «Радуга в небе» (16+)
23.00 Т/с «Улыбка пересмешника» (12+)
02.30 Т/с «Личная жизнь доктора Селивановой» (16+)
05.25 Т/с «Порча» (16+)
05.50 Д/с «Понять. Простить» (16+)
06.20 «6 кадров» (16+)

ВТ 28 /04/20

Выключи ТВ — займись спортом.

Фото: kinopoisk.ru

ПЕРВЫЙ

05.00 Доброе утро
09.00 Новости
09.05 Доброе утро
09.50 МОДНЫЙ ПРИГОВОР (6+)
10.50 Жить здорово! (16+)
12.00 Новости
12.10 Время покажет (16+)
15.00 Новости
15.15 ДАВАЙ ПОЖЕНИМСЯ! (16+)
16.00 «Мужское/Женское» (16+)
18.00 Вечерние Новости
18.40 Пусть говорят (16+)
21.00 «Время»
21.30 Т/С «ДЖУЛЬБАРС» (0+)
22.30 Док-ток (16+)
23.30 ВЕЧЕРНИЙ УРГАНТ (16+)
00.10 Право на справедливость (16+)
01.10 Время покажет (16+)
03.00 Новости
03.05 Время покажет (16+)
03.25 «Мужское/Женское» (16+)

РОССИЯ-1

05.00 «Утро России»
09.00 Вести. Местное время
09.30 «Утро России»
09.55 «О самом главном». Ток-шоу. (12+)
11.00 Вести
11.30 «СУДЬБА ЧЕЛОВЕКА С БОРИСОМ КОРЧЕВНИКОВЫМ» (12+)
12.40 «60 Минут» (12+)
14.00 Вести
14.30 Вести. Местное время
14.50 Т/С «ТАЙНЫ СЛЕДСТВИЯ» (12+)
17.00 Вести
17.15 «60 Минут» (12+)
18.30 «Андрей Малахов. Прямой эфир» (16+)
20.00 Вести
21.05 Вести. Местное время
21.20 Т/С «ЧЁРНОЕ МОРЕ» (16+)
23.30 «Вечер с Владимиром Соловьёвым» (12+)
02.00 Т/с «Баязет» (12+)
02.50 Т/с «Тайны следствия» (12+)

НТВ

05.10 Т/с «Москва. Три вокзала» (16+)
06.00 «Утро. Самое лучшее» (16+)
08.00 «Сегодня»
08.25 Т/с «Мухтар. Новый след» (16+)
10.00 «Сегодня»
10.25 Т/с «Морские дьяволы. Смерч» (16+)
13.00 «Сегодня»
13.25 Обзор. Чрезвычайное происшествие
13.50 «Место встречи» (16+)
16.00 «Сегодня»
16.25 «Основано на реальных событиях» (16+)
17.10 «ДНК» (16+)
18.10 Т/с «Пёс» (16+)
19.00 «Сегодня»
19.40 Т/с «Пёс» (16+)
21.00 Т/с «Охота на певицу» (16+)
22.50 «Сегодня»
23.00 «Маска» Шоу (12+)
01.30 Т/с «Морские дьяволы. Смерч» (16+)
03.40 «Кодекс чести»

ТВ-3

06.00 М/ф
09.20 Т/с «Слепая» (16+)
09.55 Т/с «Слепая» (16+)
10.30 Т/с «Слепая» (16+)
11.00 Д/с «Гадалка» (16+)
11.30 Д/с «Гадалка» (16+)
12.00 Т/с «Старец» (16+)
12.30 Т/с «Старец» (16+)
13.00 «Не ври мне» (12+)
14.00 «Не ври мне» (12+)
15.00 «Мистические истории» (16+)
16.00 Д/с «Гадалка» (16+)
16.30 Д/с «Гадалка» (16+)
17.00 «Знаки судьбы» (16+)
17.30 Т/с «Слепая» (16+)
18.00 Т/с «Слепая» (16+)
18.30 Т/с «Хороший доктор» (16+)
19.30 Т/с «Хороший доктор» (16+)
20.30 Т/с «Кости» (12+)
21.15 Т/с «Кости» (12+)
22.10 Т/с «Кости» (12+)
23.00 Х/ф «Дракула» (18+)
01.00 Х/ф «Ярость. Кэрри 2» (18+)
02.45 Т/с «Часы любви» (16+)
03.30 Т/с «Часы любви» (16+)
04.15 Т/с «Часы любви» (16+)
05.00 Т/с «Часы любви» (16+)

ЧЕ

06.00 Т/с «Виола Тараканова. В мире преступных страстей» (12+)
07.45 «Дорожные войны» (16+)
09.00 «Остановите Витю!» (16+)
09.30 «Дорожные войны 2.0» (16+)
10.00 «Дорожные войны. Лучшее» (16+)
11.30 «Дорожные войны 2.0» (16+)
12.00 «+100500» (18+)
13.30 «Улетное видео» (16+)
15.00 «Утилизатор 2» (12+)
16.00 Т/с «Пляж» (12+)
19.00 Художественный фильм «Мексиканец» (16+)
21.30 «Дорожные войны 2.0» (16+)
22.00 «Решала» (16+)
23.00 «Опасные связи» (18+)
00.00 «+100500» (18+)
01.30 «Опасные связи» (18+)
02.25 Художественный фильм «Мексиканец» (16+)
04.20 «Улетное видео» (16+)
04.30 Т/с «Виола Тараканова. В мире преступных страстей» (12+)

ГОРОДСКИЕ ВЕСТИ РЕКОМЕНДУЮТ

TV1000
18.10 «ФОРСАЖ»
(16+) Его зовут Брайан, и он — фанатик турбин и нитроускорителей. Его цель — быть принятым в автобанду легендарного Доминика Торетто, чемпиона опасных и незаконных уличных гонок. Но это лишь часть правды… Брайан также полицейский, имеющий задание войти в доверие к Торетто, подозреваемому в причастности к дерзким грабежам трейлеров, совершенным прямо «с колес».

МАТЧ ТВ!

08.00 Баскетбол. Евролига. Мужчины. ЦСКА (Россия) - «Милан» (Италия) (0+)
10.00, 16.30, 19.25, 23.45 Все на Матч! (12+)
10.25 Х/ф «Самоволка» (16+)
12.25 «Наши на ЧМ. 1966 год» (12+)
12.45 Футбол. «Чемпионат мира-1970». СССР - Бельгия (0+)
14.35, 19.20, 22.40 Новости
14.40 «Тотальный футбол» (12+)
15.40 «Самый умный» (12+)
16.00 Д/ц «Одержимые» (12+)
17.00, 06.10 Футбол. «Сезон 2016/17». «Спартак» (Москва) - «Зенит» (С.-Петербург) (0+)
18.50 Специальный репортаж «Спартак» - «Зенит». Live» (12+)
19.55 Специальный репортаж «Болельщики. Испания. Мадрид» (16+)
20.10 Футбол. «Чемпионат Испании 2017/2018». «Барселона» - «Реал» (Мадрид) (0+)
22.10 «Футбольная Испания. Легионеры» (12+)

ОТВ

06.00, 13.00, 21.00, 01.30, 03.10 «Новости ТАУ «9 1/2» (16+)
07.00, 10.35, 12.55, 15.55, 17.10 «Погода на «ОТВ-РАМБЛЕР» (6+)
07.05 М/с «Машины сказки» (0+)
07.15 М/с «Машкины страшилки» (0+)
07.30, 14.25 «События. Итоги дня» (16+)
09.00 Х/ф «Закрытая школа» (16+)
10.40, 22.40, 01.10, 04.10, 05.00 «Патрульный участок» (16+)
11.00 «С Филармонией дома» (0+)
14.00 «Патрульный участок» (12+)
14.20, 18.55 «Погода на «ОТВ-РАМБЛЕР» (16+)
16.00 «О личном и наличном» (6+)
16.20 Д/с «Знахарки» (16+)
17.00, 05.20 «Кабинет министров» (16+)
17.15 Х/ф «Ночные ласточки» (16+)
19.00 «События. Итоги дня»
20.05 «События. Спорт»
20.30 «События»
22.00, 00.45, 02.30, 04.30, 05.30 «События» (16+)
22.30, 03.00 «События. Акцент с Евгением Ениным» (16+)
23.00 Х/ф «Самоубийца» (12+)

СТС

06.00 «Ералаш»
06.25 М/с «Приключения Вуди и его друзей» (0+)
06.45 М/с «Тролли. Праздник продолжается!» (6+)
07.10 Т/с «Психологини» (16+)
08.00 Т/с «Миша портит всё» (16+)
09.00 «Светлые новости» (16+)
09.05 Х/ф «Взрыв из прошлого» (16+)
11.10 «Уральские пельмени. СмехBook» (16+)
11.45 Т/с «Отель «Элеон» (16+)
14.25 «Светлые новости» (16+)
14.30 Т/с «Отель «Элеон» (16+)
16.40 Х/ф «Перси Джексон и похититель молний» (12+)
19.00 Т/с «Миша портит всё» (16+)
20.00 Х/ф «Перси Джексон и море чудовищ» (6+)
21.55 «Светлые новости» (16+)
22.00 Х/ф «Медальон» (16+)
23.45 Х/ф «Сердце из стали» (18+)
01.30 Х/ф «Нападение на 13-й участок» (16+)
03.15 Х/ф «Ставка на любовь» (12+)
04.40 «Слава Богу, ты пришёл!» (16+)

РОССИЯ К

06.30 Письма из провинции. Белозерск (Вологодская область)
07.00 «Легенды мирового кино»
07.25, 08.55, 14.15, 16.25, 17.30, 19.25, 20.50 Большие маленьким
07.35, 19.35 Д/с «Другие Романовы»
08.00, 20.00 Д/ф «Война кланов»
09.00, 00.35 ХХ век. «От всей души. Ростовские встречи»
10.20, 21.40 Т/с «Имя розы»
11.15, 22.30 Т/с «Следствие ведут ЗнаТоКи»
12.30 Д/ф «Марокко. Исторический город Мекнес»
12.45 «Academia. Умные полимеры»
13.35 «Сати. Нескучная классика...»
14.20 Спектакль «Не будите мадам»
16.35 Д/ф «Франция. Беффруа Бельгии и Франции»
16.50, 01.50 Ирина Архипова и Игорь Гусельников. Романсы
17.40 «Полиглот»
18.30 Д/ф «Марк Захаров. Технология чуда»
19.10 «Открытый музей»
20.55 Д/ф «Лингвистический детектив»
23.50 Д/ф «Руфина Нифонтова»

ТВЦ

06.00 Настроение
08.10 Х/ф «Стежки-дорожки» (0+)
09.35 Х/ф «Ночное происшествие» (0+)
11.30 События
11.50 Т/с «Она написала убийство» (12+)
13.40 Мой герой. Сосо Павлиашвили (12+)
14.30 События
14.50 «Петровка, 38» (16+)
15.05 Т/с «Пуаро Агаты Кристи» (12+)
16.55 Естественный отбор (12+)
17.50 События
18.10 Х/ф «Женская версия. Ваше время и стекло» (12+)
20.00 Х/ф «Женская версия. Романтик из СССР» (12+)
22.00 События
22.25 Осторожно, мошенники! Соседский армагеддон (16+)
22.55 Д/ф «Звездный карантин» (16+)
23.50 События
00.10 «Петровка, 38» (16+)
00.20 Советские мафии. Отец грузинской коррупции (16+)

TV1000

08.10 Х/ф «Области тьмы» (16+)
10.10 Х/ф «Резня» (18+)
11.40 Х/ф «Линкольн для адвоката» (16+)
13.45 Х/ф «Фрида» (16+)
16.00 Х/ф «Быть Астрид Линдгрен» (16+)
18.10 Х/ф «Форсаж» (16+)
20.10 Х/ф «Двойной форсаж» (12+)
22.10 Х/ф «Тройной форсаж» (12+)
00.00 Х/ф «Форсаж 4» (16+)
02.00 Х/ф «Район №9» (16+)

TV1000 РУССКОЕ КИНО

09.40 Х/ф «30 свиданий» (16+)
11.45 Х/ф «Со дна вершины» (12+)
13.55 Х/ф «Восьмёрка» (16+)
15.25, 16.15, 21.00, 21.45 Т/с «Ликвидация» (16+)
17.15 Х/ф «Юморист» (16+)
19.05, 07.30 Х/ф «Частное пионерское» (6+)
22.40 Х/ф «Кома» (18+)
01.00 Х/ф «Притяжение» (12+)
03.15 Х/ф «Бумер» (18+)
05.25 Х/ф «Вечная жизнь Александра Христофорова» (12+)

5 КАНАЛ

05.00 «Известия»
05.25 Х/ф «Смерть шпионам!» (16+)
09.00 «Известия»
09.25 Х/ф «Сильнее огня» (16+)
13.00 «Известия»
13.25 Х/ф «Привет от «Катюши» (16+)
17.30 «Известия»
17.45 Х/ф «Условный мент. Курьер поневоле» (16+)
18.35 Х/ф «Условный мент. Обманутые мечты» (16+)
19.20 Т/с «След. Форма 54» (16+)
20.05 Т/с «След. День донора» (16+)
20.40 Т/с «След. Танцующие в темноте» (16+)
21.25 Т/с «След. Не твое собачье дело» (16+)
22.15 Т/с «След. Неизбежное наследство» (16+)
23.10 Х/ф «Свои-2. Проклятье чужих богов» (16+)
00.00 «Известия. Итоговый выпуск»
00.30 Т/с «След. Диагноз - баблофилия» (16+)
01.15 Т/с «Детективы. Старики» (16+)

РЕН

05.00 Х/ф «Призрачная красота» (16+)
05.30 «Территория заблуждений» (16+)
06.00 Документальный проект (16+)
07.00 «С бодрым утром!» (16+)
08.30 Новости (16+)
09.00 «Неизвестная история» (16+)
10.00 Д/п «Засекреченные списки» (16+)
11.00 «Как устроен мир» (16+)
12.00, 16.00, 19.00 «Информационная программа 112» (16+)
12.30 Новости (16+)
13.00 «Загадки человечества» (16+)
14.00 «Невероятно интересные истории» (16+)
15.00 Документальный проект (16+)
16.30 Новости (16+)
17.00 «Тайны Чапман» (16+)
18.00 «Самые шокирующие гипотезы» (16+)
19.30 Новости (16+)
20.00 Х/ф «Мумия» (16+)
22.00 «Водить по-русски» (16+)
23.00 Новости (16+)
23.30 «Загадки человечества» (16+)

ТНТ

07.00 «ТНТ. Gold» (16+)
09.00 «Дом-2. Lite» (16+)
10.15 «Дом-2. Остров любви» (16+)
11.30 «Бородина против Бузовой» (16+)
12.30 «Дом-2. Спаси свою любовь» (16+)
13.30 Х/ф «Бывшие» (16+)
14.30 «Где логика?» (16+)
15.30 Т/с «СашаТаня» (16+)
16.00 Т/с «СашаТаня» (16+)
16.30 Т/с «Физрук» (16+)
17.00 Т/с «Физрук» (16+)
17.30 Т/с «Физрук» (16+)
18.00 Т/с «Интерны» (16+)
18.30 Т/с «Интерны» (16+)
19.00 Т/с «Интерны» (16+)
19.30 Т/с «Интерны» (16+)
20.00 Т/с «Жуки» (16+)
20.30 Т/с «Жуки» (16+)
21.00 «Импровизация» (16+)
22.00 Х/ф «Бывшие» (16+)
23.00 «Дом-2. Город любви» (16+)
00.00 «Дом-2. После заката» Спецвключение (16+)
01.00 «STAND UP» (16+)
01.50 «STAND UP» (16+)

ЗВЕЗДА

06.00 «Сегодня утром» (12+)
08.00 Д/с «Сделано в СССР» (6+)
08.15 Д/с «Полководцы России. От Древней Руси до XX века» (12+)
10.50 Т/с «Главный калибр» (16+)
13.00 Новости дня
13.15 Т/с «Главный калибр» (16+)
18.00 Новости дня
18.15 Специальный репортаж (12+)
18.30 Д/с «Сделано в СССР» (6+)
18.55 Д/с «Ступени Победы. Битва за Москву» (12+)
19.50 «Легенды армии с Александром Маршалом» (12+)
20.40 «Улика из прошлого» (16+)
21.30 «Открытый эфир» (12+)
23.05 «Между тем» (12+)
23.40 Х/ф «День командира дивизии» (0+)
01.15 Х/ф «В небе «ночные ведьмы» (6+)
02.30 Х/ф «Звезда» (16+)
04.00 Х/ф «Золотой гусь» (0+)
05.05 Д/ф «Фундаментальная разведка. Леонид Квасников» (12+)

ТНВ

05.00, 04.05 «От сердца - к сердцу» (на татарском языке) (6+)
05.50, 07.00, 18.30, 20.30 Новости Татарстана (12+)
06.00, 02.00 «Манзара» (6+)
08.00, 14.30, 19.30, 21.30 Новости Татарстана (12+)
08.10 «Здравствуйте!» (12+)
09.00 Т/с «Восток - Запад» (16+)
10.00, 17.00 Т/с «Запретная любовь» (12+)
11.00 «Родная земля» (12+)
11.30 «Деревенские посиделки» (6+)
12.00, 22.10 Т/с «Никогда не откажусь» (16+)
13.00 Спектакль «Яратылмый калган ярлар» (12+)
14.45 «Путь» (12+)
15.00 Д/ф «Прогулки с собаками» (12+)
16.00 Т/с «Космо» (6+)
18.00 Д/ф «Канада с высоты птичьего полёта» (12+)
19.00, 01.30 «Точка опоры» (16+)
20.00, 22.00 «Вызов 112» (16+)
20.15 «Дорога без опасности» (12+)
21.00 Т/с «Хорошо живём!» (12+)

ДОМАШНИЙ

06.30 Д/с «Знать будущее. Жизнь после Ванги» (16+)
07.25 «По делам несовершеннолетних» (16+)
08.30 «Давай разведемся!» (16+)
09.35 «Тест на отцовство» (16+)
11.35 Д/с «Реальная мистика» (16+)
12.30 Д/с «Понять. Простить» (16+)
14.25 Т/с «Порча» (16+)

14.55 Х/Ф «РАДУГА В НЕБЕ» (16+)
19.00 Х/ф «Чужой грех» (16+)
22.50 Т/с «Улыбка пересмешника» (12+)
02.25 Т/с «Личная жизнь доктора Селивановой» (16+)
05.20 Т/с «Порча» (16+)
05.45 Д/с «Понять. Простить» (16+)
06.15 «6 кадров» (16+)

Выключи ТВ — почитай книгу.

29 /04/20 СР

Фото: kinopoisk.ru

ПЕРВЫЙ

05.00 Доброе утро
09.00 Новости
09.05 Доброе утро
09.50 Модный приговор (6+)
10.50 Жить здорово! (16+)
12.00 Новости
12.10 Время покажет (16+)
15.00 Новости
15.15 Давай поженимся! (16+)
16.00 «Мужское/Женское» (16+)
18.00 Вечерние Новости
18.40 Пусть говорят (16+)
21.00 «Время»

21.30 Т/С «ДЖУЛЬБАРС» (0+)
22.30 Док-ток (16+)
23.30 Вечерний Ургант (16+)
00.10 Время покажет (16+)
02.30 «Мужское/Женское» (16+)
03.00 Новости

РОССИЯ-1

05.00 «Утро России»
09.00 Вести. Местное время
09.30 «Утро России»
09.55 «О самом главном». Ток-шоу. (12+)
11.00 Вести
11.30 «СУДЬБА ЧЕЛОВЕКА С БОРИСОМ КОРЧЕВНИКОВЫМ» (12+)
12.40 «60 Минут» (12+)
14.00 Вести
14.30 Вести. Местное время
14.50 Т/С «ТАЙНЫ СЛЕДСТВИЯ» (12+)
17.00 Вести
17.15 «60 Минут» (12+)
18.30 «Андрей Малахов. Прямой эфир» (16+)
20.00 Вести
21.05 Вести. Местное время
21.20 Т/С «ЧЁРНОЕ МОРЕ» (16+)
23.30 «Вечер с Владимиром Соловьёвым» (12+)
02.00 Т/с «Баязет» (12+)
02.50 Т/с «Тайны следствия» (12+)

НТВ

05.10 Т/с «Москва. Три вокзала» (16+)
06.00 «Утро. Самое лучшее» (16+)
08.00 «Сегодня»
08.25 Т/с «Мухтар. Новый след» (16+)
10.00 «Сегодня»
10.25 Т/с «Морские дьяволы. Смерч» (16+)
13.00 «Сегодня»
13.25 Обзор. Чрезвычайное происшествие
13.50 «Место встречи» (16+)
16.00 «Сегодня»
16.25 «Основано на реальных событиях» (16+)
17.10 «ДНК» (16+)
18.10 Т/с «Пёс» (16+)
19.00 «Сегодня»
19.40 Т/с «Пёс» (16+)
21.00 Т/с «Охота на певицу» (16+)
22.50 «Сегодня»
23.00 «Маска» Шоу (12+)
01.30 «Квартирный вопрос» (0+)
02.25 Т/с «Морские дьяволы. Смерч» (16+)
03.45 «Кодекс чести»

ТВ-3

06.00 М/ф
08.30 «Рисуем сказки» (0+)
08.45 М/ф
09.20 Т/с «Слепая» (16+)
09.55 Т/с «Слепая» (16+)
10.30 Т/с «Слепая» (16+)
11.00 Д/с «Гадалка» (16+)
11.30 Д/с «Гадалка» (16+)
12.00 Т/с «Старец» (16+)
12.30 Т/с «Старец» (16+)
13.00 «Не ври мне» (12+)
14.00 «Не ври мне» (12+)
15.00 «Мистические истории» (16+)
16.00 Д/с «Гадалка» (16+)
16.30 Д/с «Гадалка» (16+)
17.00 «Знаки судьбы» (16+)
17.30 Т/с «Слепая» (16+)
18.00 Т/с «Слепая» (16+)
18.30 Т/с «Хороший доктор» (16+)
19.30 Т/с «Хороший доктор» (16+)
20.30 Т/с «Кости» (12+)
21.15 Т/с «Кости» (12+)
22.10 Т/с «Кости» (12+)
23.00 Х/ф «Сокровища ацтеков» (16+)
01.00 Х/ф «Лекарство от здоровья» (18+)

ЧЕ

06.00 Т/с «Виола Тараканова. В мире преступных страстей» (12+)
07.50 «Дорожные войны» (16+)
09.00 «Остановите Витю!» (16+)
09.30 «Дорожные войны 2.0» (16+)
10.00 «Дорожные войны. Лучшее» (16+)
11.30 «Дорожные войны 2.0» (16+)
12.00 «+100500» (18+)
13.30 «Улетное видео» (16+)
15.00 «Утилизатор» (12+)
16.00 Т/с «Пляж» (12+)
19.00 Художественный фильм «Человек эпохи Возрождения» (12+)
21.30 «Дорожные войны 2.0» (16+)
22.00 «Решала» (16+)
23.00 «Опасные связи» (18+)
00.00 «+100500» (18+)
01.30 «Опасные связи» (18+)
02.25 Художественный фильм «Человек эпохи Возрождения» (12+)
04.25 Т/с «Виола Тараканова. В мире преступных страстей» (12+)

ГОРОДСКИЕ ВЕСТИ РЕКОМЕНДУЮТ

TV1000
14.25 «НЕСПЯЩИЕ В СИЭТЛЕ»
(6+) Архитектор Сэм пребывает в глубоком шоке после смерти горячо любимой жены. Он становится знаменит в одночасье, когда его сын звонит на радиостанцию и делится семейным горем с тысячами слушателей. Одна из них, репортер из Балтимора Энни, пораженная услышанным, заочно влюбляется в Сэма и стремится с ним встретиться…

МАТЧ ТВ!

08.00 Баскетбол. Евролига. Мужчины. ЦСКА (Россия) - «Панатинаикос» (Греция) (0+)
10.20, 14.55, 16.30, 19.25, 00.00 Все на Матч! (12+)
10.40 Х/ф «Путь дракона» (16+)
12.30 «Наши на ЧМ. 1970 год» (12+)
12.50 Футбол. «Чемпионат мира-1970». СССР - Сальвадор (0+)
14.50, 16.25, 19.20, 23.55 Новости
15.25 «Ярушин Хоккей Шоу» (12+)
15.55 Д/ц «Одержимые» (12+)
17.00, 06.10 Футбол. «Сезон 2017/18». «Зенит» (Санкт-Петербург) - «Спартак» (Москва) (0+)
18.50 Специальный репортаж «Зенит» - «Спартак». Live» (12+)
19.55 Футбол. Кубок Белоруссии. 1/2 финала. «Шахтёр» (Солигорск) - «Динамо» (Брест) (0+)
21.55 Футбол. Кубок Белоруссии. 1/2 финала. БАТЭ (Борисов) - «Славия» (Мозырь) (0+)
00.30 Шахматы. Онлайн-турнир «Magnus Carlsen Invitational». Обзор (0+)

ОТВ

06.00, 13.00, 21.00, 01.30, 03.10 «Новости ТАУ «9 1/2» (16+)
07.00, 10.35, 12.55, 15.55, 17.10 «Погода на «ОТВ-РАМБЛЕР» (6+)
07.05 М/с «Машины сказки» (0+)
07.15 М/с «Машкины страшилки» (0+)
07.30, 14.25 «События. Итоги дня» (16+)
09.00 Х/ф «Закрытая школа» (16+)
10.40, 22.40, 01.10, 04.10, 05.00 «Патрульный участок» (16+)
11.00 «С Филармонией дома» (0+)
14.00 «Патрульный участок» (12+)
14.20, 18.55 «Погода» (16+)
16.00 «Час ветерана» (16+)
16.20 «Проводник». Андрей Бедняков и Наталья Медведева в Одинцово (12+)
17.00, 22.30, 03.00 «События. Акцент с Евгением Ениным» (16+)
17.15 Х/ф «Ночные ласточки» (16+)
19.00 «События. Итоги дня»
20.30 «События»
22.00, 00.45, 02.30, 04.30, 05.30 «События» (16+)
23.00 Х/ф «Злоключения Альфреда» (12+)
05.20 «События. Экономика» (16+)

СТС

06.00 «Ералаш»
06.25 М/с «Приключения Вуди и его друзей» (0+)
06.45 М/с «Тролли. Праздник продолжается!» (6+)
07.10 Т/с «Психологини» (16+)
08.00 Т/с «Миша портит всё» (16+)
09.00 «Светлые новости» (16+)
09.05 Х/ф «Полицейский из Беверли Хиллз» (0+)
11.10 «Уральские пельмени. СмехBook» (16+)
11.30 Т/с «Отель «Элеон» (16+)
14.15 «Светлые новости» (16+)
14.20 Т/с «Отель «Элеон» (16+)
17.00 Х/ф «Перси Джексон и море чудовищ» (6+)
19.00 Т/с «Миша портит всё» (16+)
20.00 Х/ф «Белоснежка и охотник» (16+)
22.25 «Светлые новости» (16+)
22.30 Х/ф «Эффект колибри» (16+)
00.20 Х/ф «Нападение на 13-й участок» (16+)
02.05 Х/ф «Ставка на любовь» (12+)
03.35 «Слава Богу, ты пришёл!» (16+)
04.20 «Шоу выходного дня» (16+)

РОССИЯ К

06.30 Письма из провинции. Балаково (Саратовская область)
07.00 «Легенды мирового кино»
07.25, 08.55, 14.15, 16.50, 17.40, 19.25, 20.55 Большие маленьким
07.35, 19.35 Д/с «Другие Романовы»
08.00, 20.00 Д/ф «Война кланов»
09.00, 00.45 XX век. «Голубые города» Песни Андрея Петрова»
10.05 Д/с «Первые в мире»
10.20, 21.40 Т/с «Имя розы»
11.15, 22.30 Т/с «Следствие ведут ЗнаToKи»
12.40 Цвет времени. Клод Моне
12.45 «Academia. Берестяные грамоты»
13.35 «Белая студия»
14.20 Спектакль «Король Лир»
16.55, 01.45 Л.Батиашвили, Д.Баренбойм и оркестр «Западно-Восточный диван» Избранные сочинения
17.45 «Полиглот»
18.30 Д/ф «Лютики-цветочки «Женитьбы Бальзаминова»
19.15 Цвет времени. Камера-обскура
21.00 «Энигма. Герберт Блумстедт»
00.00 Д/ф «Эраст Гарин»

ТВЦ

06.00 Настроение
08.10 Х/ф «Семь нянек» (6+)
09.45 Х/ф «Акваланги на дне» (0+)
11.30 События
11.50 Т/с «Она написала убийство» (12+)
13.40 Мой герой. Сергей Юшкевич (12+)
14.30 События
14.50 «Петровка, 38» (16+)
15.05 Т/с «Пуаро Агаты Кристи» (12+)
16.55 Естественный отбор (12+)
17.50 События
18.10 Х/ф «Женская версия. Чисто советское убийство» (12+)
22.00 События
22.25 Обложка. Ангелы жизни (16+)
22.55 Мужчины Ольги Аросевой (16+)
23.50 События
00.10 «Петровка, 38» (16+)
00.20 Хроники московского быта. Звездная прислуга (12+)
01.05 Мужчины Ольги Аросевой (16+)
01.45 Обложка. Ангелы жизни (16+)
02.15 Д/ф «Вячеслав Тихонов. Нерешительный Штирлиц» (16+)

TV1000

08.10, 16.15 Х/ф «Иллюзионист» (16+)
10.10 Х/ф «Район №9» (16+)
12.30 Х/ф «Иллюзия обмана 2» (12+)
14.25 Х/ф «Неспящие в Сиэтле» (6+)
18.15 Х/ф «Тройной форсаж» (12+)
20.10 Х/ф «Форсаж 4» (16+)
22.10 Х/ф «Форсаж 5» (16+)
00.35 Х/ф «Форсаж 6» (12+)
02.55 Х/ф «Я, Франкенштейн» (16+)

TV1000 РУССКОЕ КИНО

09.15 Х/ф «Кома» (18+)
11.30 Х/ф «Последнее испытание» (16+)
14.00 Х/ф «30 свиданий» (16+)
15.40, 16.30, 21.05, 22.00 Т/с «Ликвидация» (16+)
17.30 Х/ф «Вечная жизнь Александра Христофорова» (12+)
19.15, 07.30 Х/ф «Частное пионерское 2» (6+)
22.50 Х/ф «Трезвый водитель» (16+)
00.35 Х/ф «Наша Russia. Яйца Судьбы» (16+)
02.05 Х/ф «Бумер 2» (16+)
04.10 Х/ф «Поддубный» (6+)

5 КАНАЛ

05.00 «Известия»
05.25 Х/ф «Привет от «Катюши» (16+)
09.00 «Известия»
09.25 Приключения «Не покидай меня». 1 с. (Россия) 2014 г. (12+)
10.20 Приключения «Не покидай меня». 2 с. (Россия) 2014 г. (12+)
11.15 Приключения «Не покидай меня». 3 с. (Россия) 2014 г. (12+)
12.05 Приключения «Не покидай меня». 4 с. (Россия) 2014 г. (12+)
13.00 «Известия»
13.25 Х/ф «Под ливнем пуль» (16+)
14.25 Т/с «Под ливнем пуль» (16+)
17.30 «Известия»
17.45 Х/ф «Условный мент. Криптомания» (16+)
18.35 Х/ф «Условный мент. Цугцванг» (16+)
19.20 Т/с «След. Мертвые души» (16+)
20.05 Т/с «След» (16+)

РЕН

05.00 «Территория заблуждений» (16+)
06.00 Документальный проект (16+)
07.00 «С бодрым утром!» (16+)
08.30 Новости (16+)
09.00 Д/п «Засекреченные списки» (16+)
11.00 «Как устроен мир» (16+)
12.00, 16.00, 19.00 «Информационная программа 112» (16+)
12.30 Новости (16+)
13.00 «Загадки человечества» (16+)
14.00 «Невероятно интересные истории» (16+)
15.00 Д/п «Засекреченные списки» (16+)
16.30 Новости (16+)
17.00 «Тайны Чапман» (16+)
18.00 «Самые шокирующие гипотезы» (16+)
19.30 Новости (16+)
20.00 Х/Ф «ЦАРЬ СКОРПИОНОВ» (12+)
21.45 «Смотреть всем!» (16+)
23.00 Новости (16+)
23.30 «Загадки человечества» (16+)
00.30 Х/ф «Двадцать одно» (16+)

ТНТ

07.00 «ТНТ. Gold» (16+)
09.00 «Дом-2. Lite» (16+)
10.15 «Дом-2. Остров любви» (16+)
11.30 «Бородина против Бузовой» (16+)
12.30 «Дом-2. Спаси свою любовь» (16+)
13.30 Х/ф «Бывшие» (16+)
14.30 «Импровизация» (16+)
15.30 Т/с «СашаТаня» (16+)
16.00 Т/с «СашаТаня» (16+)
16.30 Т/с «Физрук» (16+)
17.00 Т/с «Физрук» (16+)
17.30 Т/с «Физрук» (16+)
18.00 Т/с «Интерны» (16+)
18.30 Т/с «Интерны» (16+)
19.00 Т/с «Интерны» (16+)
19.30 Т/с «Интерны» (16+)
20.00 Т/с «Жуки» (16+)
20.30 Т/с «Жуки» (16+)
21.00 «Однажды в России» (16+)
22.00 Х/ф «Бывшие» (16+)
23.00 «Дом-2. Город любви» (16+)
00.00 «Дом-2. После заката» Спецвключение (16+)
01.00 «STAND UP» (16+)
01.50 «STAND UP» (16+)

ЗВЕЗДА

06.00 «Сегодня утром» (12+)
08.00 Д/с «Полководцы России. От Древней Руси до XX века» (12+)
10.25 Т/с «Главный калибр» (16+)
13.00 Новости дня
13.15 Т/с «Главный калибр» (16+)
14.10 Т/с «СМЕРШ. Легенда для предателя» (16+)
18.00 Новости дня
18.15 Специальный репортаж (12+)
18.30 Документальный сериал «Оружие Победы» (6+)
18.55 Документальный сериал «Ступени Победы. Снайперы Сталинграда» (12+)
19.50 «Последний день» Леонид Брежнев (12+)
20.40 Документальный сериал «Секретные материалы» (12+)
21.30 «Открытый эфир» (12+)
23.05 «Между тем» (12+)
23.40 Художественный фильм «Побег» (16+)
01.25 Т/с «Главный калибр» (16+)
05.35 Документальный сериал «Москва фронту» (12+)

ТНВ

05.50, 07.00, 18.30, 20.30 Новости Татарстана (12+)
06.00, 02.00 «Манзара» (6+)
08.00, 14.30, 19.30, 21.30 Новости Татарстана (12+)
08.10 «Здравствуйте!» (12+)
09.00 Т/с «Восток - Запад» (16+)
10.00, 17.00 Т/с «Запретная любовь» (12+)
11.00, 04.30 Ретро-концерт (0+)
11.30 «Деревенские посиделки» (6+)
12.00, 22.10 Т/с «Никогда не откажусь» (16+)
13.00 Спектакль «Яратылмый калган ярлар» (12+)
13.30 «Tatarstan today. Открытый миру» (6+)
14.00 «Каравай» (6+)
14.45 «Литературное наследие» (12+)
15.15 «Секреты татарской кухни» (12+)
15.45 Т/с «Космо» (6+)
18.00 Д/ф «Канада с высоты птичьего полёта» (12+)
19.00, 01.30 «Точка опоры» (16+)
20.00, 22.00 «Вызов 112» (16+)
20.15 «Гостинчик для малышей» (0+)
21.00 Т/с «Хорошо живём!» (12+)

ДОМАШНИЙ

06.30 Д/с «Знать будущее. Жизнь после Ванги» (16+)
07.30 «По делам несовершеннолетних» (16+)
08.30 «Давай разведемся!» (16+)
09.35 «Тест на отцовство» (16+)
11.40 Д/с «Реальная мистика» (16+)
12.40 Д/с «Понять. Простить» (16+)
14.35 Т/с «Порча» (16+)

15.05 Х/Ф «ЧУЖОЙ ГРЕХ» (16+)
19.00 Х/ф «Наступит рассвет» (16+)
22.55 Т/с «Улыбка пересмешника» (12+)
02.30 Т/с «Личная жизнь доктора Селивановой» (16+)
05.25 Т/с «Порча» (16+)
05.50 Д/с «Понять. Простить» (16+)
06.20 «6 кадров» (16+)

ЧТ 30 /04/20

Выключи ТВ — позвони детям.

Фото: kinopoisk.ru

ПЕРВЫЙ

05.00 Доброе утро
09.00 Новости
09.05 Доброе утро
09.50 Модный приговор (6+)
10.50 Жить здорово! (16+)
12.00 Новости
12.10 Время покажет (16+)
15.00 Новости
15.15 Давай поженимся! (16+)
16.00 **«МУЖСКОЕ/ЖЕНСКОЕ» (16+)**
18.00 Вечерние Новости
18.40 Пусть говорят (16+)
21.00 «Время»
21.30 **Т/С «ДЖУЛЬБАРС» (0+)**
22.30 Док-ток (16+)
23.30 **ВЕЧЕРНИЙ УРГАНТ (16+)**
00.10 Время покажет (16+)
02.30 «Мужское/Женское» (16+)
03.00 Новости
03.05 «Мужское/Женское» (16+)
04.05 Модный приговор (6+)
04.50 Наедине со всеми (16+)

РОССИЯ-1

05.00 «Утро России»
09.00 Вести. Местное время
09.30 «Утро России»
09.55 «О самом главном». Ток-шоу. (12+)
11.00 Вести
11.30 **«СУДЬБА ЧЕЛОВЕКА С БОРИСОМ КОРЧЕВНИКОВЫМ» (12+)**
12.40 «60 Минут» (12+)
14.00 Вести
14.30 Вести. Местное время
14.50 **Т/С «ТАЙНЫ СЛЕДСТВИЯ» (12+)**
17.00 Вести
17.15 «60 Минут» (12+)
18.30 «Андрей Малахов. Прямой эфир» (16+)
20.00 Вести
21.05 Вести. Местное время
21.20 **Т/С «ЧЁРНОЕ МОРЕ» (16+)**
23.30 «Вечер с Владимиром Соловьёвым» (12+)
02.00 Т/с «Баязет» (12+)
02.50 Т/с «Тайны следствия» (12+)

НТВ

05.10 Т/с «Москва. Три вокзала» (16+)
06.00 «Утро. Самое лучшее» (16+)
08.00 «Сегодня»
08.25 Т/с «Мухтар. Новый след» (16+)
10.00 «Сегодня»
10.25 Т/с «Морские дьяволы. Смерч» (16+)
13.00 «Сегодня»
13.25 Обзор. Чрезвычайное происшествие
13.50 «Место встречи» (16+)
16.00 «Сегодня»
16.25 «Основано на реальных событиях» (16+)
17.10 «ДНК» (16+)
18.10 Т/с «Пёс» (16+)
19.00 «Сегодня»
19.40 Т/с «Пёс» (16+)
21.00 Т/с «Охота на певицу» (16+)
22.50 «Сегодня»
23.00 «Маска» Шоу (12+)
01.25 «Дачный ответ» (0+)
02.20 Т/с «Морские дьяволы. Смерч» (16+)
03.05 «Их нравы» (0+)

ТВ-3

06.00 М/ф
09.20 Т/с «Слепая» (16+)
09.55 Т/с «Слепая» (16+)
10.30 Т/с «Слепая» (16+)
11.00 Д/с «Гадалка» (16+)
11.30 Д/с «Гадалка» (16+)
12.00 Т/с «Старец» (16+)
12.30 Т/с «Старец» (16+)
13.00 «Не ври мне» (12+)
14.00 «Не ври мне» (12+)
15.00 «Мистические истории» (16+)
16.00 Д/с «Гадалка» (16+)
16.30 Д/с «Гадалка» (16+)
17.00 «Знаки судьбы» (16+)
17.30 Т/с «Слепая» (16+)
18.00 «Комаровский против коронавируса» (12+)
18.30 Т/с «Хороший доктор» (16+)
19.30 Т/с «Хороший доктор» (16+)
20.30 Т/с «Кости» (12+)
21.15 Т/с «Кости» (12+)
22.10 Т/с «Кости» (12+)
23.00 **Х/ф «Пирамида» (16+)**
01.00 Т/с «Башня» (16+)
01.45 Т/с «Башня» (16+)
02.30 Т/с «Башня» (16+)
03.15 Т/с «Башня» (16+)

ЧЕ

06.00 Т/с «Виола Тараканова. В мире преступных страстей» (12+)
08.00 «Дорожные войны» (16+)
09.00 «Остановите Витю!» (16+)
09.30 «Дорожные войны 2.0» (16+)
10.00 «Дорожные войны. Лучшее» (16+)
11.30 «Дорожные войны 2.0» (16+)
12.00 **«+100500» (18+)**
13.30 «Улетное видео» (16+)
15.00 «Утилизатор» (12+)
16.00 Т/с «Пляж» (12+)
19.00 **Художественный фильм «Реальные кабаны» (16+)**
21.00 «Дорожные войны 2.0» (16+)
22.00 «Решала» (16+)
23.00 «Опасные связи» (18+)
00.00 **«+100500» (18+)**
01.00 «Опасные связи» (18+)
02.00 **Художественный фильм «Реальные кабаны» (16+)**
03.35 Т/с «Пляж» (12+)
04.20 «Улетное видео» (16+)
04.25 Т/с «Виола Тараканова. В мире преступных страстей» (12+)

ГОРОДСКИЕ ВЕСТИ РЕКОМЕНДУЮТ

TV1000
22.10 «ИСПАНСКИЙ-АНГЛИЙСКИЙ»
(16+) Мексиканка Флор Морено и ее дочь Кристина переезжают в Америку в поисках лучшей жизни. Флор получает работу экономки в богатом доме четы Класки. Однако она не говорит по-английски, а Джон и Дебора Класки ни слова не понимают по-испански. Языковой барьер часто приводит к недоразумениям. Чтобы найти общий язык, им придется немало потрудиться.

МАТЧ ТВ!

08.00 Баскетбол. Евролига. Мужчины. «Химки» (Россия) -»Зенит» (Россия) (0+)
10.00, 15.50, 22.20, 01.40 Все на Матч! (12+)
10.20 **Х/ф «Поддубный» (6+)**
12.40 «Наши на ЧМ. 1962 год» (12+)
13.00 Футбол. «Чемпионат мира-1970». 1/4 финала. Уругвай - СССР (0+)
15.45, 19.15, 22.15 Новости
16.40 Специальный репортаж «Спартак» - «Зенит». История противостояний» (12+)
17.00, 06.05 Футбол. «Сезон 2017/18». «Спартак» (Москва) - «Зенит» (С.-Петербург) (0+)
18.55 Специальный репортаж «Спартак» - «Зенит». Live» (12+)
19.20 Специальный репортаж «Эль-Класико» (12+)
19.50 Футбол. «Чемпионат Испании 2018/2019». «Барселона» - «Реал» (Мадрид) (0+)
21.45 Футбольная Испания. #ОставайтесьДома (12+)
23.00 Д/ф «Посттравматический синдром» (12+)

ОТВ

06.00, 13.00, 21.00, 03.10 «Новости ТАУ «9 1/2» (16+)
07.00, 10.35, 12.55, 15.55, 17.10 «Погода на «ОТВ-РАМБЛЕР» (6+)
07.05 М/с «Машины сказки» (0+)
07.15 М/с «Машкины страшилки» (0+)
07.30, 14.25 «События. Итоги дня» (16+)
09.00 **Х/ф «Закрытая школа» (16+)**
10.40, 22.40, 01.10, 04.10, 05.00 «Патрульный участок» (16+)
11.00 «С Филармонией дома» (0+)
12.45 «Обзорная экскурсия» (6+)
14.00 «Патрульный участок» (12+)
14.20, 18.55 «Погода» (16+)
16.00 «Парламентское время» (6+)
16.15 «Большой поход. Река Серга» (6+)
17.00, 02.20, 05.20 «Кабинет министров» (16+)
17.15 **Х/ф «Ночные ласточки» (16+)**
19.00 «События. Итоги дня»
20.30 «События»
22.00, 00.45, 02.30, 04.30, 05.30 «События» (16+)
22.30, 03.00 «События. Акцент с Евгением Ениным» (16+)
23.00 **Х/ф «Май» (16+)**

СТС

06.00 «Ералаш»
06.25 М/с «Приключения Вуди и его друзей» (0+)
06.45 М/с «Тролли. Праздник продолжается!» (6+)
07.10 Т/с «Психологини» (16+)
08.00 Т/с «Миша портит всё» (16+)
09.00 «Светлые новости» (16+)
09.05 **Х/ф «Эффект колибри» (16+)**
11.05 «Уральские пельмени. СмехBook» (16+)
11.25 Т/с «Отель «Элеон» (16+)
14.15 «Светлые новости» (16+)
14.20 Т/с «Отель «Элеон» (16+)
17.00 **Х/ф «Тайна дома с часами» (12+)**
19.00 **Х/ф «Зван всемогущий» (12+)**
20.45 **Х/ф «Ученик чародея» (12+)**
22.55 «Светлые новости» (16+)
23.00 **Х/ф «Практическая магия» (16+)**
00.55 **Х/ф «Сердце из стали» (18+)**
02.40 **Х/ф «Горько в Мексике» (18+)**
04.00 **Х/ф «Кенгуру джекпот» (12+)**
05.20 М/ф «Охотничье ружье» (0+)
05.30 М/ф «Лесные путешественники» (0+)
05.50 «Ералаш»

РОССИЯ К

07.00 «Легенды мирового кино»
07.25, 08.55, 14.50, 16.35, 17.35, 19.20, 20.55 Большие маленьким
07.35, 19.35 Д/с «Другие Романовы»
08.00, 20.00 Д/ф «Тайна Золотой мумии»
09.05, 00.50 XX век. «За строкой сообщения ТАСС»
10.05 Д/ф «Дания. Церковь, курганы и рунические камни»
10.20, 21.40 Т/с «Имя розы»
11.15, 22.35 Т/с «Следствие ведут ЗнаToKи»
12.45 «Academia. Берестяные грамоты»
13.35, 21.00 «Энигма. Герберт Блумстедт»
15.00 Спектакль «Враг народа»
16.40 Д/ф «Франция. Страсбург - Гранд-Иль»
16.55, 01.50 Концерт
17.45 Д/ф «Борис Брунов. Его Величество Конферансье»
18.30 Д/ф «Мимино» Сдачи не надо!»
19.10 Цвет времени. Ар-деко
00.05 Д/ф «Ирина Печерникова»

ТВЦ

06.00 Настроение
08.10 **Художественный фильм «В добрый час!» (0+)**
10.10 **Художественный фильм «Сто лет пути» (12+)**
11.30 События
11.50 **Художественный фильм «Сто лет пути» (12+)**
14.30 События
14.50 «Петровка, 38» (16+)
15.05 Т/с «Пуаро Агаты Кристи» (12+)
16.55 Естественный отбор (12+)
17.50 События
18.05 **Художественный фильм «Женская версия. Тайна партийной дачи» (12+)**
22.00 В центре событий (16+)
23.10 Д/ф «Ширвиндт и Державин. Короли и капуста» (12+)
00.00 Д/ф «Звезда с гонором» (12+)
00.45 Он и Она. Александр Карелин (16+)
01.55 **Художественный фильм «Женская версия. Дедушкина внучка» (12+)**
05.05 В центре событий (16+)

TV1000

08.10, 18.25 Х/ф «Смурфики» (6+)
10.20, 20.15 **Х/ф «Смурфики 2» (6+)**
12.10 **Х/ф «Я, Франкенштейн» (16+)**
13.45 **Х/ф «Форсаж 5» (16+)**
16.05 **Х/ф «Форсаж 6» (12+)**
22.10 **Х/ф «Испанский-английский» (16+)**
00.40 **Х/ф «Герцогиня» (16+)**
02.35 **Х/ф «Тюльпанная лихорадка» (18+)**
04.30 **Х/ф «Линкольн для адвоката» (16+)**

TV1000 РУССКОЕ КИНО

09.25 Х/ф «Франц+Полина» (16+)
12.00 **Х/ф «Трезвый водитель» (16+)**
13.45, 02.10 **Х/ф «Спарта» (16+)**
15.20, 16.10, 21.00, 21.50 Т/с «Ликвидация» (16+)
17.05 **Х/ф «Поддубный» (6+)**
19.15 **Х/ф «Частное пионерское 3» (12+)**
22.40 **Х/ф «Он - Дракон» (6+)**
00.35 **Х/ф «Русалка. Озеро мертвых» (16+)**
03.55 **Х/ф «Чемпионы» (6+)**
05.45 **Х/ф «30 свиданий» (16+)**

5 КАНАЛ

05.25 Х/ф «Под ливнем пуль» (16+)
06.10 Т/с «Под ливнем пуль» (16+)
09.00 «Известия»
09.25 «Белый тигр» Военный ((Россия) 2012 г.) (16+)
11.35 **Х/ф «Небо в огне» (12+)**
13.00 «Известия»
13.25 **Х/ф «Небо в огне» (12+)**
17.30 «Известия»
17.45 **Х/ф «Условный мент. Эхо войны» (16+)**
18.35 **Х/ф «Условный мент. На высоте» (16+)**
19.20 Т/с «След. Конкурс невест» (16+)
20.05 Т/с «След. Смерть против смерти» (16+)
20.40 Т/с «След. Друзья до гроба 1» (16+)
21.25 Т/с «След. Друзья до гроба 2» (16+)
22.15 Т/с «След. Дом без адреса» (16+)
23.10 **Х/ф «Свои-2. Американец» (16+)**
00.00 «Известия. Итоговый выпуск»
00.30 Т/с «След» (16+)

РЕН

05.00 «Военная тайна» (16+)
06.00 Документальный проект (16+)
07.00 «С бодрым утром!» (16+)
08.30 Новости (16+)
09.00 Документальный проект (16+)
11.00 «Как устроен мир» (16+)
12.00 «Информационная программа 112» (16+)
12.30 Новости (16+)
13.00 «Загадки человечества» (16+)
14.00 «Невероятно интересные истории» (16+)
15.00 «Неизвестная история» (16+)
16.00 «Информационная программа 112» (16+)
16.30 Новости (16+)
17.00 «Тайны Чапман» (16+)
18.00 «Самые шокирующие гипотезы» (16+)
19.00 «Информационная программа 112» (16+)
19.30 Новости (16+)
20.00 **Х/ф «Центурион» (16+)**
22.00 «Смотреть всем!» (16+)
23.00 Новости (16+)
23.30 «Загадки человечества» (16+)
00.30 **Х/ф «Ускорение» (16+)**

ТНТ

07.00 «ТНТ. Gold» (16+)
09.00 «Дом-2. Lite» (16+)
10.15 «Дом-2. Остров любви» (16+)
11.30 «Бородина против Бузовой» (16+)
12.30 «Дом-2. Спаси свою любовь» (16+)
13.30 **Х/ф «Бывшие» (16+)**
14.30 «Однажды в России» (16+)
15.30 Т/с «СашаТаня» (16+)
16.00 Т/с «СашаТаня» (16+)
16.30 Т/с «Физрук» (16+)
17.00 Т/с «Физрук» (16+)
17.30 Т/с «Физрук» (16+)
18.00 Т/с «Интерны» (16+)
18.30 Т/с «Интерны» (16+)
19.00 Т/с «Интерны» (16+)
19.30 Т/с «Интерны» (16+)
20.00 Т/с «Жуки» (16+)
20.30 «#СидЯдома». 3 с. (16+)
21.00 «Почувствуй нашу любовь дистанционно» (16+)
22.00 **Х/ф «Бывшие» (16+)**
23.00 «Дом-2. Город любви» (16+)
00.00 «Дом-2. После заката» Спецвключение (16+)
01.00 «STAND UP» (16+)

ЗВЕЗДА

06.00 «Сегодня утром» (12+)
08.05 Документальный сериал «Битва оружейников» (12+)
13.00 Новости дня
13.15 Документальный сериал «Битва оружейников» (12+)
18.00 Новости дня
18.15 Специальный репортаж (12+)
18.30 Документальный сериал «Сделано в СССР» (6+)
18.55 Документальный сериал «Ступени Победы. «Ночные ведьмы» Севастополя» (12+)
19.50 «Легенды телевидения» (12+)
20.40 «Код доступа» (12+)
21.30 «Открытый эфир» (12+)
23.05 «Между тем» (12+)
23.40 **Художественный фильм «Если враг не сдается...» (12+)**
01.05 **Т/С «ГЛАВНЫЙ КАЛИБР» (16+)**
05.15 Документальный сериал «Сделано в СССР» (6+)
05.30 «Рыбий жЫр» (6+)

ТНВ

05.00, 00.40 «Головоломка» (6+)
05.50, 07.00, 18.30, 20.30 Новости Татарстана (12+)
06.00, 02.00 «Манзара» (6+)
08.00, 14.30, 19.30, 21.30 Новости Татарстана (12+)
08.10 «Здравствуйте!» (12+)
09.00 Т/с «Восток - Запад» (16+)
10.00, 17.00 Т/с «Запретная любовь» (12+)
11.00 «Соотечественники» (на татарском языке) (12+)
11.30 «Деревенские посиделки» (на татарском языке) (6+)
12.00, 22.10 Т/с «Никогда не откажусь» (16+)
13.00 **Х/ф «Два дня войны» (6+)**
14.45 «Поэтическая страничка» (6+)
15.00 Д/ф «Острова Австралии» (12+)
16.00 «Полосатая зебра» (0+)
16.15 Т/с «Космо» (6+)
18.00 «Путник» (6+)
19.00, 01.30 «Точка опоры» (16+)
20.00, 22.00 «Вызов 112» (16+)
20.15 «Гостинчик для малышей» (0+)
21.00 Т/с «Хорошо живём!» (12+)

ДОМАШНИЙ

06.30 Д/с «Знать будущее. Жизнь после Ванги» (16+)
07.25 «По делам несовершеннолетних» (16+)
08.25 «Давай разведемся!» (16+)
09.30 «Тест на отцовство» (16+)
11.35 Т/с Д/с «Реальная мистика» (16+)
12.35 Д/с «Понять. Простить» (16+)
14.30 Т/с «Порча» (16+)
15.00 **Х/ф «Наступит рассвет» (16+)**

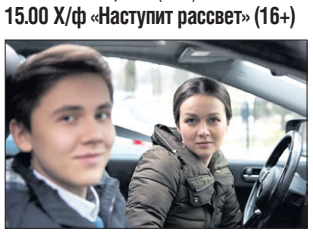

19.00 **Х/Ф «Я ТЕБЯ НАЙДУ» (16+)**
23.15 Т/с «Улыбка пересмешника» (12+)
02.40 Т/с «Личная жизнь доктора Селивановой» (16+)
05.35 Т/с «Порча» (16+)
06.00 Д/с «Понять. Простить» (16+)

Выключи ТВ — приберись во дворе. 01/05/20 ПТ

Фото: kinopoisk.ru

ПЕРВЫЙ

06.00 Новости
06.10 Х/ф «Женщина для всех» (16+)
08.05 Х/ф «Укротительница тигров» (0+)
10.00 Новости
10.10 Х/ф «Полосатый рейс» (12+)
12.00 Новости
12.15 Х/ф «Солдат Иван Бровкин» (0+)
14.00 Х/ф «Иван Бровкин на целине» (12+)
15.00 Новости
15.15 Х/ф «Иван Бровкин на целине» (12+)
16.10 Х/ф «Мужики!» (6+)
18.00 Вечерние Новости
18.45 Человек и закон (16+)
19.40 Поле чудес (16+)
21.00 «Время»
21.20 Филипп Киркоров. Последний концерт в «Олимпийском» (12+)
23.30 Вечерний Ургант (16+)
00.20 Х/ф «Война Анны» (12+)
01.30 Наедине со всеми (16+)
03.00 Модный приговор (6+)

РОССИЯ-1

05.25 Х/ф «Время любить» (16+)
08.55 «По секрету всему свету»
09.20 «Пятеро на одного»
10.10 «Сто к одному»
11.00 Вести
11.30 К юбилею Лиона Измайлова. «Измайловский парк.» (16+)
14.00 Вести
14.30 Юбилейный вечер Игоря Крутого на «Новой волне»
17.00 Вести
17.30 Х/ф «Укрощение свекрови» (12+)
20.00 Вести

21.00 Х/Ф «МОСКВА СЛЕЗАМ НЕ ВЕРИТ» (12+)
00.00 «100янов». Шоу Юрия Стоянова. (12+)
00.55 Х/ф «Призрак» (18+)
02.50 Х/ф «Майский дождь» (12+)

НТВ

05.00 Х/ф «Любить по-русски» (12+)
06.30 Художественный фильм «Любить по-русски 2» (12+)
08.00 «Сегодня»
08.25 Т/с «Мухтар. Новый след» (16+)
10.00 «Сегодня»
10.25 Т/с «Морские дьяволы. Смерч» (16+)
13.00 «Сегодня»
13.25 Обзор. Чрезвычайное происшествие
13.50 «Место встречи» (16+)
16.00 «Сегодня»
16.25 Художественный фильм «Белое солнце пустыни» (0+)
18.10 Т/с «Пёс» (16+)
19.00 «Сегодня»
19.40 Т/с «Пёс» (16+)
21.00 Т/с «Шугалей» (12+)
23.00 «Маска» Шоу. Финал (12+)
01.30 Художественный фильм «Дед Мазаев и Зайцевы» (12+)
04.40 «Их нравы» (0+)

ТВ-3

06.00 М/ф
11.15 Х/ф «Сокровища ацтеков» (16+)
13.00 Х/ф «Пирамида» (16+)
14.45 Х/ф «Царь Скорпионов. Книга Душ» (12+)
16.45 Художественный фильм «Миф» (16+)
19.00 Художественный фильм «Сумерки. Сага. Затмение» (16+)
21.30 Художественный фильм «Тёмная башня» (16+)
23.30 Художественный фильм «Колдовство» (18+)
01.30 Т/с «Пятая стража. Схватка» (16+)
02.15 Т/с «Пятая стража. Схватка» (16+)
03.00 Т/с «Пятая стража. Схватка» (16+)
03.45 Т/с «Пятая стража. Схватка» (16+)
04.30 Т/с «Пятая стража. Схватка» (16+)
05.15 Т/с «Пятая стража. Схватка» (16+)

ЧЕ

06.00 «Супершеф» (16+)
06.45 «Улетное видео» (16+)
07.10 «Улетное видео. Лучшее» (16+)
07.20 «Улетное видео» (16+)

07.50 Х/Ф «СЕРДЦА ТРЕХ» (12+)
13.00 Великая война
15.00 Великая война
23.00 «+100500» (18+)
00.50 Великая война
02.45 Великая война

ГОРОДСКИЕ ВЕСТИ РЕКОМЕНДУЮТ

ЗВЕЗДА
10.50 «ПОКРОВСКИЕ ВОРОТА»
(0+) Если вы развелись и ваша бывшая жена снова вышла замуж — это еще не значит, что вы свободны. Если вы пригласили девушку на свидание и она пришла, это еще не значит, что она будет вашей. Но если при этом ваш сосед по коммуналке — аспирант Костик, то можете быть уверены — все будет хорошо.

МАТЧ ТВ!

08.00 Баскетбол. Евролига. Мужчины. «Бавария» (Германия) - ЦСКА (Россия) (0+)
10.05, 14.00, 18.55, 01.40 Все на Матч! (12+)
10.25 Х/ф «Тренер» (12+)
12.25 Д/ф «Я стану легендой» (12+)
13.25 «Ярушин Хоккей Шоу» (12+)
13.55, 15.55, 18.50, 21.55 Новости
14.35 Смешанные единоборства. Bellator & Rizin. Фёдор Емельяненко против Куинтона Джексона (16+)
15.25 Д/ц «Одержимые» (12+)
16.00 «Тренерский штаб» (12+)
16.30 Футбол. Российская Премьер-лига. «Сезон 2018/19». «Спартак» (Москва) - «Зенит» (С.-Петербург) (0+)
18.30 Специальный репортаж «Спартак» - «Зенит». Live» (12+)
19.25 «Футбольная Испания. Мадрид» (12+)
19.55 Футбол. «Чемпионат Испании 2018/2019». «Реал» (Мадрид) - «Барселона» (0+)
22.00 Франция - Италия 2000 г. / Испания - Нидерланды 2010 г. (0+)

ОТВ

06.00 «Новости ТАУ «9 1/2» (16+)
07.00, 10.40, 12.55, 15.55, 17.10 «Погода на «ОТВ-РАМБЛЕР» (6+)
07.05 М/с «Джинглики» (0+)
07.15 М/с «Машины сказки» (0+)
07.30, 14.25 «События. Итоги дня» (16+)
09.00, 01.15 Х/ф «Май» (16+)
10.45 «С Филармонией дома» (0+)
13.00, 02.45 Х/ф «Город мастеров» (6+)
14.20, 18.55 «Погода» (16+)
16.00, 04.05 Группа «Чайф» в программе «С чего начинается Родина» (12+)
17.00 «Новости ТМК» (16+)
17.15 Х/ф «Ночные ласточки» (16+)
19.00 Х/ф «Злоключения Альфреда» (12+)
20.40 Х/ф «Мужчина с гарантией» (12+)
22.05 Концерт «Руки вверх» (12+)
23.30 Х/ф «Дежа вю» (16+)
05.00 «Национальное измерение» (16+)
05.20 Телепроект ОТВ «Свердловское время-85. Новейшее время» (12+)

СТС

06.00 «Ералаш»
06.30 М/с «Тролли. Праздник продолжается!» (6+)
06.55 Х/ф «Эван всемогущий» (12+)
08.25 Х/ф «Полицейская академия» (16+)
10.25 Х/ф «Полицейская академия 2. Их первое задание» (16+)
12.15 Х/ф «Полицейская академия 3. Повторное обучение» (16+)
14.00 Х/ф «Полицейская академия 4. Гражданский патруль» (16+)
15.40 Х/ф «Полицейская академия 5. Задание в майами» (16+)
17.35 Х/ф «Полицейская академия 6. Осаждённый город» (16+)
19.20 Х/ф «Полицейская академия 7. Миссия в москве» (16+)
21.00 Х/ф «Спасатели Малибу» (18+)
23.20 Х/ф «Дэдпул 2» (18+)
01.20 Х/ф «Горько в Мексике» (18+)
02.45 «Слава Богу, ты пришёл!» (16+)
03.35 «Шоу выходного дня» (16+)
04.20 Художественный фильм «Кенгуру Джекпот» (12+)
05.40 М/ф «Таёжная сказка» (0+)
05.50 «Ералаш»

РОССИЯ К

06.30 М/ф «Крокодил Гена»
07.35 Х/ф «Только в мюзик-холле» (0+)
08.45 «Обыкновенный концерт»
09.15 «Передвижники. Архип Куинджи»
09.40 Х/ф «Вольный ветер» (0+)
11.00 Больше, чем любовь. Александр Лазарев и Светлана Немоляева
11.45 Земля людей. «Хори-буряты. Хранители Алханая»
12.15 Д/ф «Живая природа островов Юго-Восточной Азии»
13.10 Д/ф «Цирк» Я хотела быть счастливой в СССР!»
13.50 Х/ф «Цирк» (0+)
15.25 VI Фестиваль детского танца «Светлана»
17.55 Х/ф «В поисках капитана Гранта» (0+)
19.05 Д/с «Запечатленное время»
19.35 «Песня не прощается... 1976-1977»
21.00 Х/ф «За витриной универмага» (12+)
22.30 Концерт «Скорпионс. На веки вечные»

ТВЦ

06.15 Д/ф «Любовь в советском кино» (12+)
07.00 Х/ф «Акваланги на дне» (0+)
08.25 Х/ф «Трембита» (0+)
10.05 Х/ф «Старик Хоттабыч» (0+)
11.30 События
11.45 Д/ф «Вера Васильева. Из простушек в королевы» (12+)
12.35 Х/ф «Не может быть!» (12+)
14.15 Мир! Смех! Май! (12+)
15.45 Х/ф «Граф Монте-Кристо» (12+)
19.00 Х/ф «Дедушка» (12+)
21.00 События
21.15 Приют комедиантов (12+)
22.55 Д/ф «Вокруг смеха за 38 дней» (12+)
23.40 Д/ф «Актерские судьбы. Однолюбы» (12+)
00.20 Х/ф «Невезучие» (12+)
01.55 Художественный фильм «Женская версия. Ваше время и стекло» (12+)
03.25 Художественный фильм «Женская версия. Романтик из СССР» (12+)
05.05 Д/ф «Шуранова и Хочинский. Леди и бродяга» (12+)

TV1000

08.10, 18.35 Х/ф «Двойной форсаж» (12+)
10.20 Х/ф «Герцогиня» (16+)
12.20 Х/ф «Линкольн для адвоката» (16+)
14.25 Х/ф «Испанский-английский» (16+)
16.45 Х/ф «Форсаж» (16+)
20.30 Х/ф «Гадкий я» (12+)
22.10 Х/ф «Гадкий я 2» (12+)
23.55 Х/ф «Поймай толстуху, если сможешь» (16+)
01.55 Х/ф «Очень плохие мамочки» (18+)

TV1000 РУССКОЕ КИНО

09.30 Х/ф «Русалка. Озеро мертвых» (16+)
11.20 Х/ф «Рок» (18+)
13.05 М/ф «Волки и овцы» (6+)
14.30 Х/ф «Он - Дракон» (6+)
16.20 Х/ф «Со дна вершины» (12+)
18.10 Х/ф «Чемпионы» (6+)
20.00, 07.30 Х/ф «Робо» (16+)
21.30 Х/ф «Дикая Лига» (12+)
23.25 Х/ф «Эластико» (12+)
01.00 Х/ф «Околофутбола» (16+)

5 КАНАЛ

05.00 Х/ф «Небо в огне» (12+)
05.40 Х/ф «Небо в огне» (12+)
06.25 Х/ф «Небо в огне» (12+)
07.10 Х/ф «Небо в огне» (12+)
08.05 Х/ф «Каменская» (16+)
09.05 Х/ф «Каменская» (16+)
10.10 Х/ф «Каменская» (16+)
11.10 Х/ф «Каменская» (16+)
12.20 Х/ф «Каменская» (16+)
13.25 Х/ф «Каменская» (16+)
14.25 Х/ф «Каменская» (16+)
15.25 Х/ф «Каменская» (16+)
16.25 Х/ф «Каменская» (16+)
17.30 Х/ф «Каменская» (16+)
18.40 Х/ф «Каменская» (16+)
19.40 Х/ф «Каменская» (16+)
20.40 Х/ф «Каменская» (16+)
21.45 Х/ф «Каменская» (16+)
22.40 Х/ф «Каменская» (16+)
23.45 Х/ф «Каменская» (16+)
00.45 Х/ф «Назад в СССР» (16+)
01.45 Х/ф «Назад в СССР» (16+)
02.30 Х/ф «Назад в СССР» (16+)
03.15 Х/ф «Назад в СССР» (16+)
04.00 Т/с «Детективы. Фото на память» (16+)
04.25 Т/с «Детективы» (16+)

РЕН

05.00 «Самые шокирующие гипотезы» (16+)
07.30 М/ф «Иван Царевич и Серый Волк» (0+)
09.10 М/ф «Иван Царевич и Серый Волк 2» (0+)
10.30 М/ф «Иван Царевич и Серый Волк 3» (6+)
12.00 М/ф «Алеша Попович и Тугарин Змей» (12+)
13.30 М/ф «Добрыня Никитич и Змей Горыныч» (0+)
14.50 М/ф «Илья Муромец и Соловей-Разбойник» (6+)
16.30 М/ф «Три богатыря и Шамаханская царица» (12+)
18.00 М/ф «Три богатыря на дальних берегах» (0+)
19.20 М/ф «Три богатыря. Ход конем» (6+)
20.45 М/ф «Три богатыря и Морской царь» (6+)
22.20 М/ф «Три богатыря и принцесса Египта» (6+)
23.40 М/ф «Три богатыря и Наследница престола» (6+)
01.10 М/ф «Большое путешествие» (6+)

ТНТ

07.00 «ТНТ. Gold» (16+)
09.00 «Дом-2. Lite» (16+)
10.15 «Дом-2. Остров любви» (16+)
11.30 «Бородина против Бузовой» (16+)
12.30 «Дом-2. Спаси свою любовь» (16+)
13.30 Х/ф «Бывшие» (16+)
14.30 «Комеди Клаб» (16+)
15.00 «Комеди Клаб» (16+)
16.00 «Комеди Клаб» - «Карантин Style» (16+)
17.00 «Комеди Клаб» - «Карантин Style» (16+)
18.00 «Комеди Клаб» - «Карантин Style» (16+)
19.00 «Комеди Клаб» - «Карантин Style» (16+)
20.00 «Комеди Клаб» - «Карантин Style» (16+)
21.00 «Комеди Клаб» (16+)
22.00 «Comedy Баттл (сезон 2020)» (16+)
23.00 «Дом-2. Город любви» (16+)
00.00 «Дом-2. После заката» Спецвключение (16+)
01.00 «Такое кино!» (16+)

ЗВЕЗДА

06.05 Х/ф «Разные судьбы» (12+)
08.00 Новости дня
08.15 Х/ф «Разные судьбы» (12+)
08.35 Х/ф «Кубанские казаки» (12+)
10.50 Х/ф «Покровские ворота» (0+)
13.00 Новости дня
13.20 Х/ф «Покровские ворота» (0+)
14.00 Т/с «Граф Монте-Кристо» (12+)
18.00 Новости дня
18.25 Т/с «Граф Монте-Кристо» (12+)

23.05 Х/Ф «БОЛЬШАЯ СЕМЬЯ» (0+)
01.15 Х/ф «Пропавшая экспедиция» (0+)
03.25 Х/ф «Золотая речка» (0+)
04.55 Д/ф «Генерал без биографии. Петр Ивашутин» (12+)

ТНВ

05.50, 07.00, 18.30, 20.30 Новости Татарстана (на татарском языке) (12+)
06.00 «Манзара» (Панорама) (6+)
08.00, 14.30, 19.30, 21.30 Новости Татарстана (12+)
08.10 «Здравствуйте!» (12+)
09.00 «Профсоюз - союз сильных» (12+)
09.15 Концерт
11.40 Х/ф «Доигрались!» (12+)
14.45 Спектакль «Ханума» (12+)
17.30 «Татарские народные мелодии» (0+)
18.00 «Родная земля»(12+)
19.00 «Соотечественники» (12+)
20.00, 22.00 «Вызов 112» (16+)
20.15 «Гостинчик для малышей» (на татарском языке) (0+)
21.00 Т/с «Хорошо живём!» (12+)
22.10, 01.30 Концерт
23.00 Х/ф «Вторжение» (16+)
00.15 «Чёрное озеро. Лихие парни из Уфы» (16+)
00.40 «Соотечественники» Карл Фукс, которого любили все» (12+)

ДОМАШНИЙ

06.30 Х/ф «Безотцовщина» (12+)
08.20 Т/с «Королёк - птичка певчая» (0+)
14.50 Х/ф «Я тебя найду» (16+)

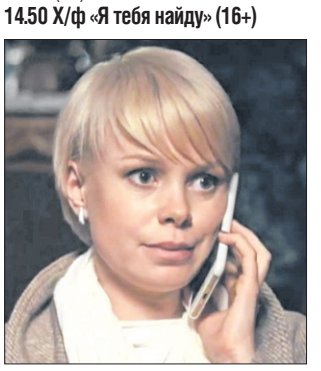

19.00 Х/Ф «ЖЕНА ПО ОБМЕНУ» (16+)
22.55 «Про здоровье» (16+)
23.10 Х/ф «Молодая жена» (12+)
00.55 Т/с «Королёк - птичка певчая» (0+)
03.20 Д/с «Знать будущее. Жизнь после Ванги» (16+)
05.45 «Домашняя кухня» (16+)
06.10 «6 кадров» (16+)

СБ 02 /05/20 Оградите детей от просмотра ТВ.

Фото: kinopoisk.ru

ПЕРВЫЙ

06.00 Доброе утро. Суббота
09.00 Умницы и умники (12+)
09.45 Слово пастыря (0+)
10.00 Новости
10.05 АЛЕКСАНДРА ПАХМУТОВА. БЕЗ ЕДИНОЙ ФАЛЬШИВОЙ НОТЫ (12+)
11.20 Видели видео? (6+)
12.00 Новости
12.20 Видели видео? (6+)
13.50 Художественный фильм «Экипаж» (18+)
16.35 Кто хочет стать миллионером? (12+)
18.15 Сегодня вечером (16+)
21.00 «Время»
21.20 Художественный фильм «Сын» (18+)
23.15 Художественный фильм «Убийцы» (16+)
00.45 Художественный фильм «Бездна» (16+)
02.20 «Мужское/Женское» (16+)
03.45 Наедине со всеми (16+)

РОССИЯ-1

04.25 Х/ф «Один на всех» (12+)
08.00 Вести. Местное время
08.20 Местное время. Суббота
08.35 «По секрету всему свету»
09.25 «Пятеро на одного»
10.10 «Сто к одному»
11.00 Вести
11.30 «Хибла Герзмава и друзья». Большой юбилейный концерт
13.20 Х/ф «Москва слезам не верит» (12+)
16.20 Х/ф «Акушерка» (16+)
20.00 Вести в субботу
21.00 Х/ф «Одесса» (18+)

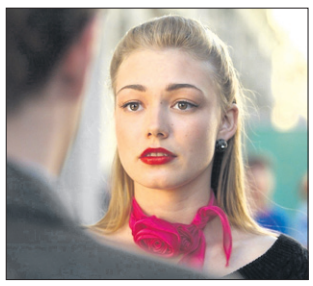

23.40 Х/ФФ «СТИЛЯГИ» (16+)
02.10 Х/ф «Дама пик» (16+)

НТВ

04.55 Х/ф «Тонкая штучка» (0+)
06.20 Художественный фильм «Любить по-русски 3. Губернатор» (16+)
08.00 «Сегодня»
08.20 «Готовим с Алексеем Зиминым» (0+)
08.45 «Кто в доме хозяин?» (12+)
09.25 «Едим дома» (0+)
10.00 «Сегодня»
10.20 «Главная дорога» (16+)
11.00 «Живая еда» (12+)
12.00 «Квартирный вопрос» (0+)
13.10 «НашПотребНадзор» (16+)
14.05 «Поедем, поедим!» (0+)
15.00 «Своя игра» (0+)
16.00 «Сегодня»
16.25 «Следствие вели...» (16+)
19.00 «Центральное телевидение» (16+)
20.50 «Секрет на миллион» (16+)
22.40 Художественный фильм «Контракт на любовь» (16+)
00.30 «Квартирник НТВ у Маргулиса» (16+)
01.35 Художественный фильм «Испанец» (16+)

ТВ-3

06.00 М/ф
09.30 «Рисуем сказки» (0+)
09.45 «Последний герой. Зрители против звёзд» (16+)
11.00 Х/ф «Сын маски» (12+)
13.00 Х/ф «Колдовство» (18+)
15.00 Х/ф «Тёмная башня» (16+)
16.45 Х/ф «Сумерки. Сага. Рассвет» (16+)
19.00 «Последний герой. Зрители против звёзд Финал» (16+)
20.15 «Последний герой. Зрители против звёзд» (16+)
21.30 Х/ф «Сумерки. Сага. Рассвет» (16+)
23.45 Х/ф «Запрещенный прием» (16+)
01.45 Т/с «Пятая стража. Схватка» (16+)
02.30 Т/с «Пятая стража. Схватка» (16+)
03.15 Т/с «Пятая стража. Схватка» (16+)
04.00 Т/с «Пятая стража. Схватка» (16+)
04.45 Т/с «Пятая стража. Схватка» (16+)

ЧЕ

06.00 «Супершеф» (16+)
06.45 «Улетное видео» (16+)
07.10 «Улетное видео. Лучшее» (16+)
07.30 «Улетное видео» (16+)
08.00 «Очевидец» (16+)

08.50 Х/Ф «НА БЕЗЫМЯННОЙ ВЫСОТЕ» (12+)
13.00 Великая война
23.00 «+100500» (18+)
23.30 «+100500» (18+)
01.00 Великая война

ГОРОДСКИЕ ВЕСТИ РЕКОМЕНДУЮТ

РОССИЯ-1
23.40 «СТИЛЯГИ» (16+) Это история Москвы начала пятидесятых, в которой компании молодых людей приходится бороться за право быть не такими, как все. Мэлс — примерный комсомолец, всегда готовый шагать в ногу, осуждать и усмирять несогласных. Комсомольцы готовы всеми силами бороться со стилягами. Мэлс живет как все и думает, что счастлив. Пока однажды не сталкивается с миром стиляг — непонятным, опасным и манящим.

МАТЧ ТВ!

08.00 Баскетбол. Евролига. Мужчины. «Зенит» (Россия) - «Баскония» (Испания) (0+)
10.00, 16.35, 19.55 Все на Матч! (12+)
10.25 Х/ф «Боец» (18+)
12.30 Профессиональный бокс. Сауль Альварес против Сергея Ковалёва. Бой за титул чемпиона мира по версии WBO в полутяжёлом весе. Райан Гарсия против Ромеро Дано (16+)
14.30, 18.50, 22.15 Новости
14.35 Д/ф «Посттравматический синдром» (12+)
15.35 «Фристайл. Футбольные безумцы» (12+)
17.00, 06.10 Футбол. Российская Премьер-лига. «Краснодар» - ЦСКА (0+)
18.55 Д/ф «Первые» (12+)
20.25 Футбол. «Чемпионат Испании 2019/2020». «Барселона» - «Реал» (Мадрид) (0+)
22.20 «Барселона» - «Манчестер Юнайтед», «Реал Мадрид» - «Ливерпуль». Избранное (0+)
22.50 «Идеальная команда» (12+)

ОТВ

06.40, 12.00, 05.15 «Национальное измерение» (16+)
07.00, 08.15, 11.05, 12.25, 12.55, 14.40, 16.55, 19.05 Погода (6+)
07.05 М/с «Джинглики» (0+)
07.35 М/с «Машины сказки» (0+)
08.20 «Проводник». Андрей Беднякови и Ольга Кортункова в Пятигорске
09.00, 19.10 Х/ф «Чисто английские убийства» (16+)
10.45 «Обзорная экскурсия» (6+)
10.55 «Неделя УГМК» (16+)
11.10 «О личном и наличном» (12+)
11.30 Программа «Рецепт» (16+)
12.30 «Патрульный участок» (16+)
13.00 Х/ф «Под деревом зеленым» (12+)
14.45 Х/ф «Доводы рассудка» (12+)
16.25 «Поехали по Уралу» (12+)
16.40 «Территория права» (16+)
17.00 «Прокуратура. На страже закона» (16+)
17.15, 21.00, 05.35 Итоги недели
17.40 Х/ф «Мужчина с гарантией» (12+)
21.50 Х/ф «Эпоха невинности» (12+)
00.15 Концерт «Руки вверх» (12+)

СТС

06.00 «Ералаш»
06.20 М/с «Приключения Вуди и его друзей» (0+)
06.35 М/с «Приключения кота в сапогах» (6+)
07.00 М/с «Три кота» (0+)
07.30 М/с «Том и Джерри» (0+)
08.00 М/с «Лекс и Плу. Космические таксисты» (6+)
08.25 «Уральские пельмени. Смехbook» (16+)
09.00 «ПроСТО кухня» (12+)
10.00 «Уральские пельмени. Любимое» (16+)
10.30 М/ф «Би Муви. Медовый заговор» (0+)
12.20 М/ф «Мадагаскар» (6+)
14.00 М/ф «Мадагаскар 2» (6+)
15.40 М/ф «Мадагаскар 3» (0+)
17.25 М/ф «Пингвины Мадагаскара» (0+)
19.10 М/ф «Монстры на каникулах» (6+)
21.00 Х/ф «Мег. Монстр глубины» (16+)
23.10 Х/ф «Глубокое синее море» (16+)
01.00 Х/ф «Спасатели Малибу» (18+)

РОССИЯ К

06.30 М/ф «Нехочуха», «Кто ж такие птички», «Необыкновенный матч», «Старые знакомые»
07.40, 17.55 Х/ф «В поисках капитана Гранта» (0+)
08.50 «Обыкновенный концерт»
09.20 «Передвижники. Николай Ге»
09.45 Х/ф «За витриной универмага» (12+)
11.20 «Эрмитаж»
11.50 Земля людей. «Семейские. Песни из прекрасного далёка»
12.20, 01.05 Д/ф «Мудрость китов»
13.15 Больше, чем любовь. Любовь Орлова и Григорий Александров
13.55 Х/ф «Светлый путь» (0+)
15.30 Д/ф «Крым. Мыс Плака»
15.55 «Квартет 4Х4»
17.40 Д/ф «Исторический комплекс в Лионе»
19.05 Д/с «Запечатленное время»
19.35 Концерт «Кватро»
20.45 Цвет времени. Леон Бакст
21.00 Х/ф «Мы с вами где-то встречались» (0+)
22.30 Концерт «Аэросмит»
23.35 Х/ф «Пять углов»

ТВЦ

06.00 Х/ф «Семь нянек» (6+)
07.15 Х/ф «Дедушка» (12+)
09.00 Х/ф «Невезучие» (12+)
10.40 Д/ф «Ширвиндт и Державин. Короли и капуста» (12+)
11.30 События
11.45 Театральный анекдот (12+)
12.40 Х/ф «По семейным обстоятельствам» (12+)
14.30 События
14.45 Д/ф «По семейным обстоятельствам» (12+)
15.20 Х/ф «Агата и сыск. Королева брильянтов» (12+)
18.40 Х/ф «Смерть в объективе. Мышеловка» (12+)
22.00 События
22.15 Х/ф «Война на уничтожение» (16+)
22.55 Прощание. Евгений Примаков (16+)
23.40 Дикие деньги. Валентин Ковалев (16+)
00.20 Советские мафии. Город грехов (16+)
01.00 «Петровка, 38» (16+)
01.10 Х/ф «Женская версия. Чисто советское убийство» (12+)

TV1000

08.10, 18.35 Х/ф «Форсаж 4» (16+)
10.10 Х/ф «Лжец, лжец» (12+)
11.35 Х/ф «Гадкий я» (12+)
13.15 Х/ф «Гадкий я 2» (12+)
14.55 Х/ф «Район №9» (16+)
16.50 Х/ф «Тройной форсаж» (12+)
20.30 Х/ф «Люди в чёрном» (12+)
22.10 Х/ф «Люди в чёрном 2» (12+)
23.40 Х/ф «Люди в чёрном 3» (12+)

TV1000 РУССКОЕ КИНО

09.15 Х/ф «Дикая Лига» (12+)
11.30 Х/ф «На Дерибасовской хорошая погода, или на Брайтон-Бич опять идут дожди» (16+)
13.25 М/ф «Иван Царевич и Серый Волк» (12+)
14.55 М/ф «Иван Царевич и Серый Волк 2» (12+)
16.10 М/ф «Иван Царевич и Серый Волк 3» (12+)
17.30 Х/ф «Русалка. Озеро мертвых» (16+)
19.00 Х/ф «Притяжение» (12+)
21.00 Х/ф «Кома» (18+)
22.55, 07.30 Х/ф «Экипаж» (18+)
01.15 Х/ф «Метро» (16+)

5 КАНАЛ

05.00 Т/с «Детективы» (16+)
08.55 Д/ф «Моя правда. Золото и проклятье «Ласкового мая» (16+)
10.00 Т/с «След. Похороненные заживо» (16+)
10.55 Т/с «След. Убийство на бис» (16+)
11.40 Т/с «След. Пугало» (16+)
12.35 Т/с «След. Последнее дело ФЭС» (16+)
13.15 Т/с «След. Семейное дело» (16+)
14.05 Т/с «След. Два взрыва» (16+)
14.55 Т/с «След. Неизбежное наследство» (16+)
15.45 Т/с «След. Убийство в волчатнике» (16+)
16.35 Т/с «След. Бессонница» (16+)
17.25 Т/с «След. Мнимый больной» (16+)
18.15 Т/с «След. Призраки болот» (16+)
19.00 Т/с «След. Сколько стоит измена» (16+)
19.50 Т/с «След. Смерть в аренду» (16+)

РЕН

05.00 «Тайны Чапман» (16+)
07.30 Х/ф «Хоттабыч» (16+)
09.15 «Минтранс» (16+)
10.15 «Самая полезная программа» (16+)
11.15 «Военная тайна» (16+)
15.20 Д/п «Засекреченные списки. Самые адские профессии!» (16+)
17.20 Х/ф «Жмурки» (16+)
19.30 Х/ф «Брат» (18+)
21.30 Х/ф «Брат 2» (16+)

00.00 Х/Ф «СЁСТРЫ» (16+)
01.40 Х/ф «Кочегар» (18+)
03.00 Х/ф «Я тоже хочу» (18+)
04.20 Х/ф «Бумер» (18+)

ТНТ

07.00 «ТНТ MUSIC» (16+)
07.30 «ТНТ. Gold» (16+)
08.00 «ТНТ. Gold» (16+)
08.30 «ТНТ. Gold» (16+)
09.00 Т/с «СашаТаня» (16+)
09.30 Т/с «СашаТаня» (16+)
10.00 Т/с «СашаТаня» (16+)
10.30 Т/с «СашаТаня» (16+)
11.00 «Народный ремонт» (16+)
12.00 Т/с «Короче» (16+)
12.30 Т/с «Короче» (16+)
13.00 Т/с «Короче» (16+)
13.30 Т/с «Короче» (16+)
14.00 Т/с «Короче» (16+)
14.30 Т/с «Короче» (16+)
15.00 Т/с «Короче» (16+)
15.30 Т/с «Короче» (16+)
16.00 Т/с «Короче» (16+)
16.30 Т/с «Короче» (16+)
17.00 Т/с «Короче» (16+)
17.30 Т/с «Короче» (16+)
18.00 Х/ф «Горько!» (16+)
20.00 Х/ф «Горько! 2» (16+)
22.00 «Женский Стендап» (16+)
23.00 «Дом-2. Город любви» (16+)
00.00 «Дом-2. После заката» Спецвключение (16+)

ЗВЕЗДА

05.40 Х/ф «Неисправимый лгун» (6+)
07.15 Х/ф «Золотые рога» (0+)
08.00 Новости дня
08.15 Х/ф «Золотые рога» (0+)
09.00 «Легенды цирка с Эдгардом Запашным» (6+)
09.30 «Легенды кино» (6+)
10.15 Д/с «Загадки века. Экспедиция нацистов на Тибет» (12+)
11.05 «Улика из прошлого. Последняя тайна Аляски. По следам украденных документов» (16+)
11.55 «Не факт!» (6+)
12.30 «Круиз-контроль» (6+)
13.00 Новости дня
13.20 Специальный репортаж (12+)
13.35 «СССР. Знак качества» (12+)
14.25 Д/с «Сделано в СССР» (6+)
14.40, 18.25 Д/с «Битва за небо. История военной авиации России» (12+)
18.00 Новости дня
18.10 «За дело!» (12+)
22.05 Х/ф «Покровские ворота» (0+)
00.55 Х/ф «Кубанские казаки» (12+)
02.40 Х/ф «Разные судьбы» (12+)

ТНВ

05.00 Концерт
07.00 Концерт «SMS» (6+)
09.00 Концерт
10.00 Хит-парад (на татарском языке) (12+)
11.00 Д/ф «Прогулки с собаками» (12+)
11.30, 04.05 «Секреты татарской кухни» (12+)
12.00 «Каравай» (6+)
12.30 «Видеоспорт» (12+)
13.00 «Закон. Парламент. Общество» (12+)
13.30 Х/ф «Доигрались!» (12+)
16.00 Концерт
17.30 «Татарские народные мелодии» (0+)
18.00 «Шоу Джавида» (на татарском языке) (16+)
19.00 «Tatarstan today. Открытый миру» (6+)
19.30, 21.30 Новости в субботу (12+)
20.00 «Ступени» (12+)
20.30 «Споёмте, друзья!» (6+)
22.00 Х/ф «Жених напрокат» (16+)
00.00 Х/ф «От судьбы не уйдёшь» (12+)

ДОМАШНИЙ

06.30 «6 кадров» (16+)
06.35 Д/ц «Звёзды говорят» (16+)
07.35 Х/ф «Одиноким предоставляется общежитие» (12+)
09.25 «Пять ужинов» (16+)
09.40 Х/ф «Джейн Эйр» (16+)
15.05 Х/ф «Жена по обмену» (16+)

19.00 Т/С «ВЕЛИКОЛЕПНЫЙ ВЕК» (12+)
23.00 Д/ц «Звёзды говорят» (16+)
00.05 Х/ф «Безотцовщина» (12+)
01.50 Т/с «Королёк - птичка певчая» (0+)
04.40 Д/ц «Москвички» (16+)
06.15 «6 кадров» (16+)

Просто выключи телевизор.

03 /05/20 ВС

Фото: kinopoisk.ru

ПЕРВЫЙ

05.10 Т/с «Ангел-хранитель» (16+)
06.00 Новости
06.10 Т/с «Ангел-хранитель» (16+)
07.15 Играй, гармонь любимая! (12+)
07.50 Часовой (12+)
08.15 Здоровье (16+)
09.20 Непутевые заметки (12+)
10.00 Новости
10.10 Надежда Бабкина. «Если в омут, то с головой!» (12+)
11.15 Видели видео? (6+)
12.00 Новости
12.15 Видели видео? (6+)
13.40 Х/ф «Небесный тихоход» (0+)
15.15 Х/ф «Весна на Заречной улице» (12+)
17.10 Большой праздничный концерт (12+)
19.25 Лучше всех! (0+)
21.00 «Время»
22.00 Художественный фильм «Сын» (18+)
23.50 Художественный фильм «Гонка века» (16+)
01.30 «Мужское/Женское» (16+)
03.00 Наедине со всеми (16+)

РОССИЯ-1

04.25 Х/ф «Снова один на всех» (12+)
08.00 Местное время. Воскресенье
08.35 «Устами младенца»
09.20 «Когда все дома с Тимуром Кизяковым»
10.10 «Сто к одному»
11.00 Вести
11.30 «Аншлаг и Компания» (16+)

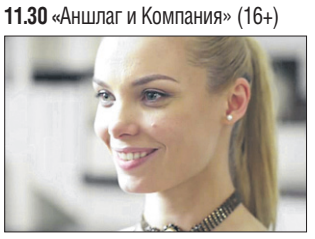

13.25 Х/Ф «РОДСТВЕННЫЕ СВЯЗИ» (12+)
17.30 «Танцы со Звёздами». Новый сезон. (12+)
20.00 Вести недели
22.00 Москва. Кремль. Путин
22.40 «Воскресный вечер с Владимиром Соловьёвым» (12+)
01.30 Х/ф «Соседи по разводу» (12+)

НТВ

05.00 Х/ф «Белое солнце пустыни» (0+)
06.20 «Центральное телевидение» (16+)
08.00 «Сегодня»
08.20 «У НАС ВЫИГРЫВАЮТ!» (12+)
10.00 «Сегодня»
10.20 «Первая передача» (16+)
11.00 «Чудо техники» (12+)
11.50 «Дачный ответ» (0+)
13.00 «НашПотребНадзор» (16+)
14.05 «Однажды...» (16+)
15.00 «Своя игра» (0+)
16.00 «Сегодня»
16.25 «Следствие вели...» (16+)
19.00 Итоги недели
20.10 «Маска» Шоу. Главные секреты (12+)
22.40 «НОВОЕ РАДИО AWARDS» (12+)
00.40 Художественный фильм «Чужое» (12+)
03.30 Художественный фильм «Тонкая штучка» (0+)

ТВ-3

06.00 М/ф
08.30 «Рисуем сказки» (0+)
08.45 М/ф
09.30 «Комаровский против коронавируса» (12+)
10.00 М/ф
11.45 Х/ф «Царь Скорпионов» (12+)
13.45 Х/ф «Миф» (16+)
16.00 Х/ф «Сумерки. Сага. Затмение» (16+)
18.30 Художественный фильм «Сумерки. Сага. Рассвет» (16+)
23.00 «Последний герой. Зрители против звёзд» (16+)
01.30 Т/с «Пятая стража. Схватка» (16+)
02.15 Т/с «Пятая стража. Схватка» (16+)
03.00 Т/с «Пятая стража. Схватка» (16+)
03.45 Т/с «Пятая стража. Схватка» (16+)
04.30 Т/с «Пятая стража. Схватка» (16+)
05.15 Т/с «Пятая стража. Схватка» (16+)

ЧЕ

06.00 Великая война
06.10 Т/с «Виола Тараканова. В мире преступных страстей» (12+)

08.00 Т/С «ВОРОНИНЫ» (16+)
15.30 Художественный фильм «На безымянной высоте» (12+)
19.45 «Улетное видео. Лучшее» (16+)
21.00 «Улетное видео» (16+)
23.00 «+100500» (18+)
23.30 «+100500» (18+)
01.00 Великая война

ГОРОДСКИЕ ВЕСТИ РЕКОМЕНДУЮТ

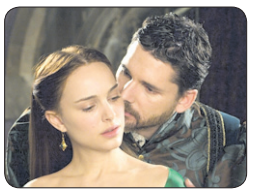

TV1000
22.10 «ЕЩЕ ОДНА ИЗ РОДА БОЛЕЙН»
(16+) Две красавицы, две сестры соперничают друг с другом, пытаясь добиться любви Генриха VIII — короля Англии. Одной из них суждено стать королевой, матерью Елизаветы I и: сложить голову на плахе, будучи обвиненной в измене королю…

МАТЧ ТВ!

08.00 Баскетбол. Евролига. Мужчины. ЦСКА (Россия) - «Реал» (Испания) (0+)
10.05, 15.35, 00.10 Все на Матч! (12+)
10.25 Футбол. «Чемпионат мира-1990». Финал. ФРГ - Аргентина (0+)
12.25 Д/ф «Диего Марадона» (16+)
15.00, 16.35, 21.20, 22.55 Новости
15.05 «Открытый показ» (12+)
16.40, 06.10 Футбол. Российская Премьер-лига. ЦСКА - «Динамо» (Москва) (0+)
18.30 «После футбола» (12+)
19.25 Футбол. «Чемпионат Испании 2019/2020». «Реал» (Мадрид) - «Барселона» (0+)
21.25 «Челси» - «Порту», Арсенал» - «Барселона». Избранное (0+)
21.55 «Идеальная команда» (12+)
23.00 КиберЛига Pro Series. Финал (12+)
01.00 Шахматы. Онлайн-турнир «Magnus Carlsen Invitational». Обзор (0+)
02.00 Х/Ф «СТРИТРЕЙСЕРЫ» (16+)

ОТВ

06.00, 00.20, 04.35 Итоги недели
06.50 «Обзорная экскурсия» (6+)
07.00, 08.15, 10.25, 12.10, 13.55, 16.25, 19.10 «Погода на «ОТВ-РАМБЛЕР» (6+)
07.05 М/с «Джинглики» (0+)
07.35 М/с «Машины сказки» (0+)
08.20 Д/с «Знахарки» (16+)
09.00, 01.10 Х/ф «Расписание на послезавтра» (12+)
10.30 Х/ф «Под деревом зеленым» (12+)
12.15 Х/ф «Доводы рассудка» (12+)
14.00 Х/ф «Эпоха невинности» (12+)
16.30 Художественный фильм «Уильям Тёрнер» (12+)
19.15 Художественный фильм «Улыбка Бога, или Чисто одесская история» (12+)
21.25 Художественный фильм «Зайцев, жги! История шоумена» (16+)
23.00 Концерт «Руки вверх» (12+)
02.35 Художественный фильм «Самоубийца» (12+)
04.20 «Прокуратура. На страже закона» (16+)
05.00 «Парламентское время» (16+)

СТС

06.00 «Ералаш»
06.20 М/с «Приключения Вуди и его друзей» (0+)
06.35 М/с «Приключения кота в сапогах» (6+)
07.00 М/с «Три кота» (0+)
07.30 М/с «Царевны» (0+)
08.05 «Уральские пельмени. Смехbook» (16+)
09.00 «Рогов дома» (16+)
10.00 М/ф «Пингвины из Мадагаскара в рождественских приключениях» (6+)
10.10 М/ф «Мадагаскар 3» (0+)
12.00 «Детки-предки» (12+)
13.00 Х/ф «Белоснежка и охотник» (16+)
15.25 Х/ф «Ученик чародея» (12+)
17.40 М/ф «Монстры на каникулах» (6+)
19.25 М/ф «Монстры на каникулах 2» (6+)
21.05 Х/ф «Морской бой» (12+)
23.45 «Стендап Андеграунд» (18+)
00.35 Х/ф «Практическая магия» (16+)
02.25 Х/ф «Кенгуру джекпот» (12+)
03.45 «Шоу выходного дня» (16+)

РОССИЯ К

06.30 М/ф «Чертенок с пушистым хвостом», «Трое из Простоквашино», Каникулы в Простоквашино»
07.45, 17.55 Х/ф «В поисках капитана Гранта» (0+)
08.55 «Мы - грамотеи!»
09.35 Х/ф «Мы с вами где-то встречались» (0+)
11.05 Д/ф «Эпоха Аркадия Райкина»
11.45, 01.20 «Диалоги о животных. Зоопарки Чехии»
12.30 Д/с «Другие Романовы»
12.55 Д/с «Коллекция»
13.25 Д/ф «Фаина Раневская»
14.10 Х/ф «Весна» (16+)
15.55 «Квартет 4Х4»
17.40 Д/ф «Германия. Римские памятники и собор Святого Петра в Трире»
19.00 «Романтика романса»
21.00 Х/ф «Старики-разбойники» (0+)
22.30 «Клуб 37»
23.30 Х/ф «Кентерберийские рассказы» (16+)
02.00 Искатели. «Тайны воздушного боя»

ТВЦ

06.30 Х/ф «В добрый час!» (0+)
08.05 Х/ф «Дежа вю» (16+)
09.50 Х/ф «Граф Монте-Кристо» (12+)
11.30 События
11.45 Д/ф «Граф Монте-Кристо» (12+)
13.30 Сезон охоты (12+)
14.30 События
14.45 Мужчины Людмилы Сенчиной (16+)
15.25 Хроники московского быта. Брак по расчету (12+)
16.10 Прощание. Надежда Аллилуева (16+)
17.00 Х/ф «Цвет липы» (12+)
20.20 Художественный фильм «Слишком много любовников» (12+)
23.30 События
23.45 Художественный фильм «Трое в лифте, не считая собаки» (12+)
01.20 Художественный фильм «Первый раз прощается» (16+)
04.25 Вся правда (16+)
04.50 Д/ф «Юрий Стоянов. Поздно не бывает» (12+)

TV1000

08.10, 18.20 Х/ф «Форсаж 6» (12+)
10.50 Х/ф «Люди в чёрном» (12+)
12.50 Х/ф «Люди в чёрном 2» (12+)
14.20 Х/ф «Люди в чёрном 3» (12+)
16.05 Х/ф «Форсаж 5» (16+)
20.35 Х/ф «Я, Франкенштейн» (16+)
22.10 Х/ф «Ещё одна из рода Болейн» (16+)
00.10 Х/ф «Джейн Эйр» (16+)
02.20 Х/ф «Госпожа Бовари» (16+)

TV1000 РУССКОЕ КИНО

10.15 Х/ф «Моя морячка» (12+)
11.45 Х/ф «Трезвый водитель» (16+)
13.35 М/ф «Алёша Попович и Тугарин Змей» (12+)
14.50 М/ф «Добрыня Никитич и Змей Горыныч» (6+)
16.05 М/ф «Илья Муромец и Соловей-Разбойник» (6+)
17.30 Х/ф «Наша Russia. Яйца Судьбы» (16+)
18.55 Х/ф «День радио» (16+)
20.45 Х/ф «День выборов 2» (12+)
22.40 Х/ф «Легенда №17» (12+)
01.05 Х/ф «Кома» (18+)
03.15 Х/ф «Он - Дракон» (6+)

5 КАНАЛ

05.00 Х/ф «Каменская» (16+)
05.15 Х/ф «Назад в СССР» (16+)
06.00 Х/ф «Назад в СССР» (16+)
06.45 Х/ф «Назад в СССР» (16+)
07.35 Х/ф «Назад в СССР» (16+)
08.20 Х/ф «Мама Лора» (12+)
09.25 Х/ф «Мама Лора» (12+)
10.30 Х/ф «Мама Лора» (12+)
11.35 Х/ф «Мама Лора» (12+)
12.40 Х/ф «Мама Лора» (12+)
13.40 Х/ф «Мама Лора» (12+)
14.50 Х/ф «Мама Лора» (12+)
15.50 Х/ф «Мама Лора» (12+)
16.55 Х/ф «Мама Лора» (12+)
17.55 Х/ф «Мама Лора» (12+)
19.00 Х/ф «Мама Лора» (12+)
20.05 Х/ф «Мама Лора» (12+)
21.15 Х/ф «Мама Лора» (12+)
22.15 Х/ф «Мама Лора» (12+)
23.20 Х/ф «Мама Лора» (12+)
00.25 Х/ф «Мама Лора» (12+)
01.25 Х/ф «Каменская» (16+)
02.20 Х/ф «Каменская» (16+)
03.10 Х/ф «Каменская» (16+)
04.00 Х/ф «Каменская» (16+)
04.50 Х/ф «Каменская» (16+)

РЕН

05.00 Х/ф «Бумер» (18+)
06.00 Х/ф «Бумер. Фильм второй» (16+)
08.10 Т/с «Кремень» (16+)
12.00 Т/с «Кремень. Освобождение» (16+)
16.20 Х/ф «ДМБ» (16+)

18.00 Х/Ф «ДЕНЬ Д» (18+)
19.50 Х/ф «Особенности национальной охоты» (12+)
21.45 Х/ф «Особенности национальной рыбалки» (12+)
23.45 Х/ф «Особенности национальной политики» (12+)
01.20 Х/ф «Особенности подледного лова» (16+)
02.40 Х/ф «Бабло» (16+)
04.00 Х/ф «Мама не горюй» (16+)

ТНТ

07.00 «ТНТ. Gold» (16+)
07.30 «ТНТ. Gold» (16+)
08.00 «Народный ремонт» (16+)
09.00 Т/с «СашаТаня» (16+)
09.30 Т/с «СашаТаня» (16+)
10.00 Т/с «СашаТаня» (16+)
10.30 Т/с «СашаТаня» (16+)
11.00 «Перезагрузка» (16+)
12.00 Т/с «Солдатки» (16+)
12.50 Т/с «Солдатки» (16+)
13.35 Т/с «Солдатки» (16+)
14.20 Т/с «Солдатки» (16+)
15.05 Т/с «Солдатки» (16+)
15.55 Т/с «Солдатки» (16+)
16.40 Т/с «Солдатки» (16+)
17.35 Т/с «Солдатки» (16+)
18.25 Т/с «Солдатки» (16+)
19.00 Т/с «Солдатки» (16+)
19.45 Т/с «Солдатки» (16+)
20.30 «Холостяк. 7 сезон» (16+)
22.00 «STAND UP» (16+)
23.00 «Дом-2. Город любви» (16+)
00.00 «Дом-2. После заката» Спецвключение (16+)
01.00 «Такое кино!» (16+)
01.30 «ТНТ MUSIC» (16+)
01.50 «STAND UP» (16+)

ЗВЕЗДА

05.50 Х/ф «След в океане» (12+)
07.30 Х/ф «По данным уголовного розыска...» (0+)
09.00 Новости недели с Юрием Подкопаевым
09.25 «Служу России» (12+)
09.55 «Военная приемка» (6+)
10.45 «Скрытые угрозы. Борьба за прошлое. Запад переписывает историю России» (12+)
11.30 Д/с «Секретные материалы. Миссия в Кабул. Секретный полет» (12+)
12.20 «Код доступа. Рубль в условиях пандемии» (12+)
13.15 Специальный репортаж (12+)
14.00 Д/ф «Диверсанты» (16+)
18.00 Главное с Ольгой Беловой
19.25 Д/с «Легенды советского сыска. Годы войны» (16+)
22.45 Д/с «Сделано в СССР» (6+)
23.00 «Фетисов» Ток-шоу (12+)
23.45 Х/ф «В небе «ночные ведьмы» (6+)
01.20 Х/ф «Приказ» (0+)
04.15 Х/ф «Золотые рога» (0+)
05.25 Д/с «Хроника Победы» (12+)

ТНВ

06.00, 10.15 Концерт
08.00, 13.00 «Ступени» (12+)
08.30 М/ф
09.00 «Если хочешь быть здоровым» (12+)
09.15 «Капелька-шоу» (0+)
09.45 «Молодёжная остановка» (12+)
11.30 «Секреты татарской кухни» (12+)
12.00 «Каравай» (6+)
12.30 «Закон. Парламент. Общество» (12+)
13.30 Юбилейный вечер Азгара Шакирова (6+)
16.00, 00.30 «Песочные часы» (на татарском языке) (12+)
17.00 «Видеоспорт» (12+)
17.30 «Татарские народные мелодии» (0+)
18.00 «Головоломка» (на татарском языке) (6+)
19.00, 22.00 «Семь дней» (12+)
20.00 «100 лет ТАССР. Вехи истории» (12+)
20.30 Концерт «Радио Болгар» (12+)
21.00 «Судьбы человеческие» (12+)
23.00 Х/ф «Париж подождёт» (16+)

ДОМАШНИЙ

06.30 «6 кадров» (16+)
06.40 Х/ф «Молодая жена» (12+)

08.40 Т/С «ГОРДОСТЬ И ПРЕДУБЕЖДЕНИЕ» (12+)
15.00 Т/с «Великолепный век» (12+)
19.00 Т/с «Великолепный век» (12+)
23.00 «Про здоровье» (16+)
23.15 Д/ц «Звёзды говорят» (16+)
00.15 Х/ф «Одиноким предоставляется общежитие» (12+)
01.50 Х/ф «Джейн Эйр» (16+)
04.20 Д/ц «Москвички» (16+)
05.55 «Домашняя кухня» (16+)
06.20 «6 кадров» (16+)

«Это не помощь, но и на том спасибо»

В Ревде власти отсрочили для бизнеса платежи за аренду земли, имущества и рекламных конструкций

Мэрия решила отсрочить платежи по аренде муниципальной земли и помещений, во исполнение указа президента России. А также — в ответ на обращение депутатов городской думы Юрия Оносова («Справедливая Россиия») и самовыдвиженца Антона Золина.

Свое письмо Золин и Оносов отправили 9 апреля. В нем сказано, что от последствий распространения коронавирусной инфекции страдают и предприниматели, особенно представители малого и среднего бизнеса. Депутаты призвали мэрию с 1 апреля по 31 декабря освободить представителей малого и среднего бизнеса, включенного в реестр МСП, от арендной платы за муниципальное имущество и от платы за размещение и пользование рекламными конструкциями в черте округа.

16 апреля глава Ревды Ирина Тейшева подписала постановление, которое гласит, что по договорам аренды муниципальной земли можно заплатить осенью, за помещения и рекламные щиты — в следующем году, а тем, кто купил муниципальное имущество, дают отсрочку без пени до конца года. Чтобы воспользоваться каким-то из предложений, бизнесменам нужно обратиться в мэрию. Дистанционно: написав на адрес pochta@admrevda.ru.

Мы попросили ревдинских предпринимателей высказаться об этих мерах поддержки.

— Я еще после 23 марта, когда вышло постановление от министра Михаила Мишустина, сразу направил письмо на имя Ирины Анатольевны Тейшевой с просьбой об отсрочке. На тот момент получил отказ, так как у чиновников в администрации не было никаких нормативных документов, — говорит **Александр Сумароков, директор сети фитнес-клубов «Витамин»**. — Их можно понять. Это основная проблема сейчас. Получается ситуация, когда президент и правительство очень много говорят о мерах поддержки, но ничего не реализуется на местах. Или понимается местными органами так, как они это видят. Иногда эти требования противоречат здравому смыслу. Уже действительно поступило предложение об отсрочке платежа по договору муниципальной аренды на 2021 год. Это не помощь, конечно, но это уже шаг навстречу. Спасибо и за это. Но основной вопрос — с чего отдавать, так как мы закрыты, нам перекрыли кислород. Безусловно, мы очень долго будем отходить от этого потрясения.

Директор ТРЦ «Кин-Дза-Дза» Лидия Гайфулина объясняет: к ее бизнесу данные меры неприменимы, однако в целом ее мнение, что отсрочки — не выход.

— Поможет, если только убрать полностью аренду на месяцы, когда не работает предприятие. У нас работает только доставка, и очень медленно мы раскачиваемся. Нас не знают, и люди едят на доставку роллы, а у нас их нет. Мы ввели обеды, и это вызвало небольшой интерес к нам. Но мы работаем ради того, чтобы заплатить зарплату хоть сколько-то. Мы очень пострадали, взять во внимание, что мы и не были прибыльным предприятием, а сейчас ушли на глубокое дно. Некоторые увольняются, нашли другую работу, некоторые на больничном, сейчас управляющие занимаются принятием заказов, помогают в оптимизации сайта доставки, в общем, делают ту работу, которую они не делали раньше. Когда это все закончится, неизвестно, я думаю, что только через годы восстановимся, но будем другими.

— На поддержку администрации не рассчитываю, так как не попадаю ни в один пункт, — объясняет **директор «Суши-фреш» Михаил Дураков**. — Работаем навынос и на доставку. Делаем все возможное, чтобы сохранить персонал и рабочие места. За региональными и федеральными предложениями следим, но пока до нас они не дошли. Как появится конкретика, воспользуемся.

Ранее правительство России и губернатор Свердловской области рассказали, как будут поддерживать бизнес в период пандемии. В стране сформирован перечень отраслей, наиболее пострадавших от кризиса, а также список системообразующих предприятий, от работы которых зависит устойчивость регионов (в каждом субъекте он свой). Им предоставляют отсрочку по налогам, замораживают проверки ФНС, отсрочки платежей по аренде, а также выдают кредиты на зарплату на льготных условиях. Правда, сами бизнесмены говорят, что воспользоваться таким кредитом проблематично: обязательны страховки, а при отказе банки повышают процентную ставку.

Президент России Владимир Путин уже объявил о новых мерах поддержки, в том числе о выдаче живых денег на выплату МРОТ сотрудникам (условие: на 1 апреля предприниматель сохранил не менее 90% численности штата). Правда, нормативных документов по этой мере пока нет, говорят в Ревдинском Фонде поддержки МСП.

15 важных дел, которые надо выполнить в саду и огороде в апреле

Внимание — на грядки, теплицы, ягодники и садовые деревья

Календарная весна уже пришла, а реальная пока так до конца и не наступила, потому что зима все еще не дает о себе забыть. Изучите прогноз погоды и верно распланируйте предложенные нами работы, чтобы ничего не забыть. Итак, записывайте.

1 Наведите порядок на земле. Уберите с земли остатки мусора и листьев, которые остались еще с осени, опавшие ветви деревьев, остатки мульчи и все то, что мешает вам открывать новый сезон. Во время уборки старайтесь двигаться аккуратно, чтобы не втоптать мусор в землю.

2 Внимательно осмотрите деревья. Это касается как стволов, которые могли стать лакомством грызунов, так и корней, часто страдающих от весенней воды. В первом случае нужно запланировать работы по реанимации деревьев, особенно молодых. Во втором — проделать канавки для отведения воды от растений.

3 Проведите санитарную обрезку сада. Ее нужно успеть завершить к середине апреля, до распускания почек. Во время санитарной обрезки удаляют больные и высохшие ветви и побеги, мертвую кору, а также мхи и лишайники.

4 Нанесите на деревья защиту. В тех местах, где кору основательно подпортили грызуны и она повреждена до самой древесины, ее можно обработать противогрибковым препаратом, глиняной болтушкой, отваром липовой коры или бордоской жидкостью. Дальше спасти положение поможет пластичная масса — садовый вар или его аналог.

5 Подкормите сад. Деревьям нужен азот: он есть в мочевине, аммиачной селитре (30-50 г на 1 кв.м) или в птичьем помете (150-200 г на 1 кв.м). Перед процедурой прорыхлите приствольные круги, а после ее окончания замульчируйте торфом или перегноем для того, чтобы замедлить испарение влаги.

6 Посадите саженцы. Это лучше делать после прогревания почвы примерно на 50 см в глубину, т.е. во второй половине апреля. Посадочные ямы готовят заранее, обеспечивают их дренажем и всеми необходимыми удобрениями. Высаженные деревца крепят к опорам и хорошо поливают.

7 Позаботьтесь о ягодниках. Не обделите вниманием плодовые кустарники — смородину, крыжовник и малину: они также нуждаются в тщательном осмотре, подкормке и обработке, а при необходимости — еще и в обрезке. Немного другая история с садовой земляникой: после потепления ее освобождают от мульчи и подкармливают 1 ст. л. нитроаммофоски, растворенной в 10 л воды. Под каждый куст выливают 0,5 л такого раствора. Во второй декаде апреля снимают укрытие с винограда, а при необходимости обрабатывают от болезней и вредителей. И не прячьте материал далеко: на очереди еще огород. Подвязку винограда проводят до набухания почек.

8 Осмотрите землю под гряды. Если вы уверены в том, что морозы ушли, а земля просохла, пора приступать к подготовке земли под высадку рассады. Во время осмотра почвы оцените ее кислотность и другие признаки. Если ее состав сильно изменился, придется его скорректировать. Пока работ в огороде немного, заготовьте ветряки и пугала, которые спасут его от непрошеных гостей.

9 Правильно разбейте гряды. Если вы поставили теплицу в новом месте, грядки придется разбивать с нуля. Для этого нужно снять часть старой земли, нанести разметку, перекопать почву и внести в нее полезные вещества, сформировать гряды и внести недостающий слой грунта с последующим поливом и мульчированием.

10 Обработайте почву. Прежде чем активно начинать высаживать сеянцы, обработайте грунт от болезней и вредителей. Используйте Фитоспорин (работает при температуре воздуха выше 15°С) и другие препараты. Если их нет, подойдет раствор перманганата калия.

11 Внесите в почву удобрения. Компост или перепревший навоз из расчета 10 л на 1 кв.м заделывают в землю за 3-4 недели до посадки овощей, минеральные удобрения — перед высадкой рассады в грунт. Для здоровья растений будет достаточно использовать в качестве минеральных удобрений золу из расчета 1 стакан на 1 кв. м. При ее внесении землю нужно хорошо прорыхлить.

12 Продолжайте посев на рассаду. Это огурцы, капуста, многие бахчевые и другие культуры. Тем более что некоторые из них лучше сеять прямо в грунт, минуя этап пикировки рассады. Если вы уже посеяли редис, наблюдайте за всходами и при необходимости прореживайте их.

13 Обработайте теплицу. Если забыли сделать это раньше, сделайте сейчас: замените верхний слой грунта и продезинфицируйте сам грунт и всю постройку изнутри. Перед этим не забудьте хорошо осмотреть строение, особенно если оно выполнено из менее прочного материала, чем, например, поликарбонат. При необходимости устраните все изъяны, благо время до высадки рассады еще есть. Ну и обязательно проведите сезонную уборку, если это требуется.

14 Позаботьтесь о клубнях картофеля. Нужно отобрать самые добротные из них и перенести в хорошо освещенное теплое помещение, где хранить до высадки, обеспечив посадочному материалу температуру воздуха в 12-15°С днем и 7-8°С ночью.

15 Подготовьте к посадке лук-севок. Примерно за месяц до посадки луковицы нужно переместить в более теплое помещение. После того как они отпотеют, их необходимо на два-три дня положить на солнце или в помещение с температурой 30°С. Далее просохший посадочный материал до самой высадки хранят при температуре 18-20°С.

Источник: ogorod.ru

Реклама (16+)

Белый Кит
ул. Мичурина, 9
(ТЦ за автостанцией)
Тел. 33-093
Садовый инвентарь, инструменты и хозтовары

ОГРН 1176658018151
ООО «ИнертСнабАвто»
ЩЕБЕНЬ ОТ 240 Р.
ПЩС ОТ 60 Р.
ОТСЕВ 0-5 ОТ 190 Р.
СКАЛА ОТ 140 Р.
ЧЕРНОЗЁМ ОТ 700 Р.
от производителя
доставка собственным транспортом от 5 до 30 тонн
8 (919) 399-19-78

ЩЕБЕНЬ
ОТСЕВ
СКАЛА
ПЩС
ДОСТАВКА • САМОВЫВОЗ
8 (912) 23-10-487
ОГРНИП 319665800144417

Салон МС
ул. Клубная, 8, ТЦ «Гранат», пав. №22а
ooosalonms@yandex.ru
ОКНА ДЛЯ ДАЧИ от 3500 ₽
ОКНА
пластиковые окна и двери
жалюзи • защитные ставни
остекление балконов (provedal)
входные группы
для магазинов и офисов
МЕБЕЛЬ
шкафы-купе • кухни
детские • прихожие • офис
тел. 3-54-24, 8 (919) 376-69-66
Рассрочка Тинькофф банк

РостЮльпан
ОТКРЫТА ПРОДАЖА С 24 АПРЕЛЯ
саженцев плодово-ягодных и декоративных культур
Действует бесконтактная доставка и самовывоз
ул. Республиканская, 65, комплекс «Рост»
Тел. 8 (912) 654-70-32
с 9.00 до 19.00

ТЕПЛИЦЫ • ПАРНИКИ ОТ ПРОИЗВОДИТЕЛЯ
УСИЛЕННЫЕ 40×20 (ЗАГНУТА НА РЕБРО)
А также изготовление различных металлоконструкций: беседки, ворота, ограждения, навесы для авто, ангары, оградки и т.д.
8-922-188-13-26
8-343-328-13-26
ИП Шумков
vk.com/public184968887

ТЕПЛИЦЫ
усиленные
ПОД ПОЛИКАРБОНАТ
от производителя
любая ширина, длина
АКЦИЯ
3х4 — 5000 руб.
3х6 — 6000 руб.
3х8 — 7700 руб.
Стальные каркасы из профтрубы
20х20; 40х20; 30х20
www.ekb-teplica.ru
8 (908) 911-10-58
ИП Камынина Т.В. ОГРН 304667412800032
Подробности акции по телефону

23, 30 АПРЕЛЯ
и каждый четверг состоится продажа
14:30-15:30, ул. Ленина, 34
у магазина «Кировский»
кур-несушек, кур-молодок
доминантов
гусят
комбикормов
бройлеров разновозрастных
Принимаем заявки
Возможна доставка в г. Дегтярск
Тел. 8 (982) 63-68-264
ИП Базуев Ю.В. ОГРН 307661209300023

ОТСЕВ
ЩЕБЕНЬ
ПЕСОК
НАВОЗ
ТОРФ
ЧЕРНОЗЕМ
8-982-633-96-97

РЕЗКА СТЕКЛА НА ТЕПЛИЦЫ
8 (912) 69-29-374

Ответы на сканворд в предыдущем номере. По горизонтали: Флорида. Гваделупа. Забег. Наладка. Трио. Модест. Купе. Перевес. Кросс. Ляссе. Обама. Лафет. Витязь. Спорт. Шоу. Вещь. Матье. Бурса. Сушка. Этаж. Клака. Фри. Идеал. Спад. Рур. Мэрия. Школа. Триод. Темза. Бри. Месье. Бисер. Кино. Нюни. Чадра. Катод. Шлейф. Рыжик. Типи. Скотч. Краса. Опрос. Скрябин. Творог. Градус. Баку. Кафе. Брелок. Отофон. Плебей. Наклон. Тьма. Тайм. **По вертикали:** Кавасаки. Тюмень. Колба. Киану. Фетр. Ибсен. Распев. Емеля. Кура. Игорь. Изыск. Лего. Язва. Илья. Диез. Жаргон. Досье. Ярка. Роше. Аукуба. Спесь. Идол. Данте. Ритенуто. Роом. Сон. Алгебра. Шпон. Ватт. Слип. Бот. Водоем. Рвань. Саше. Яйцо. Джаз. Ступа. Клуб. Литера. Уэллс. Ерика. Крокет. Оферта. Проем. Ситро. Раба. Плиссе. Саксаул. Звено. Трофей. Стража. Драма. Родич. Гейм.

Найдется всё!

Все свежие объявления Ревды

431 ОБЪЯВЛЕНИЕ

Редакция оставляет за собой право не публиковать бесплатные объявления в том случае, если их количество будет превышать запланированный объем в номер

Частное объявление в газету «Городские вести Первоуральск» можно подать только по телефону 8 (34397) 3-46-35

НЕДВИЖИМОСТЬ

■ кв-ры, ул. Интернационалистов, 36. Дом сдан. Тел. 8 (922) 605-54-22

МЕНЯЮ КОМНАТЫ

■ комната в г. Екатеринбурге, 10 кв.м, в 3-комн. кв-ре, балкон, в приличном состоянии, на кв-ру в г. Ревде. Собственник. Тел. 8 (982) 716-50-40, Ксения

ПРОДАЮ КОМНАТЫ

■ **комната, ул. Совхозная, 10. Цена 400 т.р. Тел. 8 (950) 656-53-56**

■ комната. Агентствам не беспокоить. Тел. 8 (950) 555-10-66

■ срочно! Комната в общежитии, 5/5, 18 кв.м, окно на юг. Собственник. Тел. 8 (912) 626-60-88

ПРОДАЮ 1-КОМН.

■ **1-комн. кв-ра в кирпичном доме, р-н «Камео», 39,1 кв.м, косметич. ремонт, лоджия застеклена, счетчики х/г воды и эл-ва, сейф-двери. Тел. 8 (902) 448-90-49**

■ **1-комн. кв-ра. Тел. 8 (982) 631-71-33**

■ срочно продам 1-комнатную квартиру в жилом комплексе «Демидовский», пер. Солнечный, д. 3. Новостройка, чистовая отделка. Все окна выходят на южную сторону, площадь кв. 40 кв. м, 2 этаж из 3. Лоджия 7 кв. м, пластиковые стеклопакеты, счетчики на горячую и холодную воду, электрощит в квартире, санузел совмещенный — техника установлена. Дом очень теплый, территория комплекса охраняется и хорошо освещается. Цена: 1600 тыс. руб.

■ 1-комн. кв-ра в районе ТЦ "Камео", ул. М.Горького, 56, общая площадь 39,2 кв.м, спецпроект, 5 этаж, в отличном состоянии, с мебелью. Тел. 8 (912) 660-82-02

■ 1-комн. кв-ра в районе школы №3, 2 этаж, БР, 26 кв.м, в хорошем состоянии, стеклопакеты, балкон застеклен, перепланировка узаконена. Тел. 8 (922) 149-42-44

■ 1-комн. кв-ра новой планировки, в новом кирпичном доме, ул. Садовая, 1, хороший ремонт, 2 этаж. Тел. 8 (965) 535-42-43

■ 1-комн. кв-ра, 32 кв.м, 1 этаж, кирпичный дом, высокий цоколь, балкон, внутридворовое расположение, район типографии, евроремонт. Цена при осмотре. Тел. 8 (922) 153-74-11, 8 (912) 610-49-43

■ 1-комн. кв-ра, 33 кв.м, 2 этаж, ул. П.Зыкина, район школы №3. Тел. 8 (999) 561-07-30

■ 1-комн. кв-ра, ГТ, с ремонтом, сантехника заменена. Рассмотрим обмен на кв-ру в районе школы №10, центра. Тел. 8 (958) 135-24-74

Багира РЕГИОНАЛЬНОЕ АГЕНТСТВО НЕДВИЖИМОСТИ
ИПОТЕКА ДОСТУПНАЯ ПОД НИЗКИЙ %* *ВТБ, сбербанк и др.
Тел. 8 (922) 118-14-40
ул. П.Зыкина, 32, оф. 103 и оф. 214

■ 1-комн. кв-ра, ГТ, 14 кв.м, 3 этаж, ул. С.Космонавтов, 1а, освобождена. Собственник. Тел. 8 (982) 707-35-73

■ 1-комн. кв-ра, ГТ, 28 кв.м, 3/5, с ремонтом. Тел. 8 (922) 642-74-16

■ 1-комн. кв-ра, ПМ, 2 этаж, район школы №3. Тел. 8 (922) 162-23-37

■ 1-комн. кв-ра, ПМ, в кирпичном доме, район школы №29, дорогой ремонт, два шкафа-купе, современный кухонный гарнитур с дорогой встройкой, теплый пол, все счетчики, вкл. газ. Из комнаты выход на большой балкон. Тел. 8 (922) 144-15-40

■ 1-комн. кв-ра, район школы №29. Тел. 8 (343) 292-35-04

■ 1-комн. кв-ра, ул. Российская, 52, 33,4 кв.м, БР, 5 этаж, в хорошем состоянии. Остается встроенная кухня. Освобождена. Документы готовы. Тел. 8 (922) 109-98-48

■ 1-комн. кв-ра, ул. Цветников, 35, 2 этаж, хороший ремонт, мебель остается, балкон застеклен. Цена 1150 т.р. Тел. 8 (912) 660-83-77

■ 1-комн. кв-ра, ул. Чехова, 47, в хорошем состоянии, с мебелью и бытовой техникой. Тел. 8 (922) 118-14-40

■ 1-комн. кв-ра, ул.Российская, 52, общая площадь 33,4 кв.м, БР, 5 этаж, в хорошем состоянии, остается встроенная кухня. Освобождена. Документы готовы. Тел. 8 (922) 109-98-48

■ 1-комн. кв-ра, УП, район горбольницы. Тел. 8 (963) 047-94-20

■ 1-комн. кв-ра. Тел. 8 (912) 679-42-97

■ 1-комн. кв-ра-студия, 32 кв.м, ул. Интернационалистов, 36, новый кирпичный дом, большая лоджия, качественный ремонт. Мебель в подарок. Тел. 8 (912) 635-13-57

■ просторная 1-комн. кв-ра, 32,9 кв.м, в кирпичном доме, Кирзавод, 24, балкон, стеклопакеты, натяжные потолки, в отличном состоянии. Тел. 8 (922) 224-00-35

■ срочно! 1-комн. кв-ра. Рядом магазин «Верный», ДК СУМЗа. Тел. 8 (343) 292-35-08

ПРОДАЮ 2-КОМН.

■ **2-комн. кв-ра, 40 кв.м, 5/5, район школы №1. Цена 1300 т.р. Агентствам не беспокоить. Тел. 8 (922) 604-12-76**

СЕТЬ АГЕНТСТВ НЕДВИЖИМОСТИ АБСОЛЮТ
Все объекты недвижимости Ревды и Дегтярска на сайте
ABSOLUT888.RU
ЗНАК АБСОЛЮТНОГО КАЧЕСТВА
Телефон горячей линии 8-800-250-74-88 (звонок бесплатный)

■ **2-комн. бл. кв-ра, 41,7 кв.м, 1/5, Мира, 6а, рем. Собств. 1500 т.р. 89086325498**

■ **2-комн. кв-ра, СТ, ул. Чайковского, 1 этаж, отл. состоян. Тел. 8 (922) 118-14-40**

■ **2-комн. кв-ра. Тел. 8 (982) 631-71-33**

■ 2-комн. кв-ра в кооперативном доме, ПМ, рядом с Еврогимназией, школой №2. Тел. 8 (912) 647-91-97

■ 2-комн. кв-ра, 2 этаж, 60,9 кв.м, стеклопакеты, трубы поменяны, счетчики, р-н Еврогимназии. Или меняю на кв-ру меньшей площади. 8 (34397) 3-79-30

■ 2-комн. кв-ра, БР, 42 кв.м, 3 этаж, ул. Комсомольская, 72, двор напротив полиции, хороший ремонт, балкон застеклен. Тел. 8 (922) 206-72-96

■ 2-комн. кв-ра, г. Дегтярск. Цена 950 т.р. Или меняю на 1-комн. кв-ру в г. Ревде. Тел. 8 (996) 183-23-59

■ 2-комн. кв-ра, ГТ, 27 кв.м, район школы №29, все удобства. Рассмотрю обмен на 2-комн. кв-ру. Тел. 8 (958) 135-24-84

■ 2-комн. кв-ра, МГ, район автостанции. Тел. 8 (912) 247-97-55

■ 2-комн. кв-ра, МГ, ремонт, Wi-Fi, счетчики, 1 этаж (высокий), в подвале стайка. Отличный вариант под нежилое. Или меняю на дом, возможно в п. Мариинск, Краснояр. Собственник. Агентствам не беспокоить. Тел. 8 (908) 903-96-37

■ 2-комн. кв-ра, ул. Интернационалистов, 36, 50 кв.м, спецпроект. Тел. 8 (919) 398-77-35

■ 2-комн. кв-ра, ул. Интернационалистов, 36. Тел. 8 (908) 906-64-44

■ 2-комн. кв-ра, ул. М.Горького, 27, 2 этаж. Цена 1460 т.р. Помощь в оформлении ипотеки. Тел. 8 (922) 026-96-96

■ 2-комн. кв-ра, ул. Мира, 31, УП, 1/5. Цена 1450 т.р. Тел. 8 (912) 639-41-76

■ 2-комн. кв-ра, ул. П.Зыкина, 14, УП, 50 кв.м, 3 этаж. Тел. 8 (982) 730-46-86

■ 2-комн. кв-ра, УП, 53 кв.м, р-н школы №3, 1/9, отличное состояние, стеклопакеты, в маленькой комнате теплый пол, вместительный шкаф-купе, красивые обои, заменены радиаторы, счетчики. Новые зеркальные сейф-двери. Цена 1550 т.р. Тел. 8 (912) 629-32-33

■ 2-комн. кв-ра, УП, район ж/д вокзала. Тел. 8 (958) 133-35-37

■ 2-комн. кв-ра. Тел. 8 (912) 297-19-16

■ 2-комн. кв-ра. Цена ниже 1-комн. кв-ры. Душевая кабина и туалет совмещены. Теплая. Ул. Энгельса, 51а. Тел. 8 (902) 265-13-19

■ уютная 2-комн. кв-ра с ремонтом, 5 этаж, БР, ул. Цветников, 46, рядом с ТЦ "Камео". Окна пластиковые, балкон застеклен, комнаты раздельные, в ванной душевая кабинка. Солнечная, теплая, сделан ремонт. Помогу оформить ипотеку. Цена 1450 т.р. Тел. 8 (922) 113-17-70

ПРОДАЮ 3-КОМН.

■ **3-комн. кв-ра, Кирзавод, 2 этаж. Цена 1280 т.р. Тел. 8 (922) 118-14-40**

■ **3-комн. кв-ра, СТ, пластиковые окна, счетчики, натяжные потолки, балкон застеклен. Тел. 8 (912) 206-51-24**

■ **3-комн. кв-ра. Тел. 8 (982) 631-71-33**

■ 3-комн. кв-ра, 2 этаж, кирпичный дом, ул. К.Либкнехта, 31, стеклопакеты, счетчики, комнаты раздельные. Рядом школа №2, магазины и т.д. Тел. 8 (922) 608-27-97

■ 3-комн. кв-ра, 2 этаж, хорошее состояние. Недорого. Тел. 3-71-39

■ 3-комн. кв-ра, 57 кв.м, 4/5, кирпичный дом, хороший ремонт, теплая, светлая, уютная, г. Н.Серги-3 (Солдатка), экологически чистый район. Цена 970 т.р. Тел. 8 (932) 123-47-11

■ 3-комн. кв-ра, 60 кв.м, новый кирпичный дом, 3/5, ул. Кирзавод, 23, светлая, теплая, уютная. Остается мебель. Рядом новая школа, детсад, магазин, остановка. Рассмотрим вариант обмена. Цена 2150 т.р. Торг. Тел. 8 (961) 776-49-16

■ 3-комн. кв-ра, 65 кв.м, УП, ул. П.Зыкина, 14, 5 этаж, хороший ремонт, остается мебель. Цена 2170 т.р. Тел. 8 (922) 615-52-09

■ 3-комн. кв-ра, БР, 4/5, 59 кв.м, район Еланского парка. Тел. 8 (982) 707-57-55

■ 3-комн. кв-ра, БР, незавершенный ремонт, рядом автостанция. Документы готовы. Тел. 8 (922) 111-64-43

■ 3-комн. кв-ра, СТ, 83 кв.м, большая, комнаты раздельные, высокий 1 этаж, подходит для большой семьи или для открытия бизнеса. Остается кухонный гарнитур. Помогу в оформлении ипотеки. Цена 1870 т.р. Тел. 8 (950) 653-19-25

■ 3-комн. кв-ра, УП, 4/5, 63,3 кв.м, косметический ремонт, балкон застеклен, счетчики на воду и свет. Рассмотрю обмен на кв-ру меньшей площади. Цена 1840 т.р. Торг. Тел. 8 (950) 652-78-26

■ большая и удобная 3-комн. кв-ра, 74 кв.м, 3 этаж, ул. М.Горького, 34, хороший ремонт, перепланировка узаконена, большой балкон застеклен. Тел. 8 (922) 150-33-25

ЮРИДИЧЕСКИЙ И КАДАСТРОВЫЙ ЦЕНТР "ПОМЕСТЬЕ"
КАДАСТРОВЫЕ ИНЖЕНЕРЫ ЮРИСТЫ
- межевые планы на земельные участки;
- технические планы на жилые, садовые дома, квартиры, гаражи, объекты незавершенного строительства;
- оформление прав на земельные участки, жилые, садовые дома, квартиры, гаражи;
- оформление прирезки к земельному участку;
- оформление реконструкции, пристроя к дому;
- оформление перепланировок квартир;
- ведение дел в судах (в т.ч. земельные споры, наследство, признание права собственности и др.)
Адрес: ул. Мира, 25, 1 этаж, оф. 18.
Тел. 3-28-58, 8 (922) 121-90-62

ПРОДАЮ 4-КОМН.

■ **4-комн. кв-ра, район школы №10, БР, 70 кв.м, кухня 7 кв.м, 5/5, санузел совмещен, с мебелью, два балкона. Пластиковые окна, сейф-двери, м/к двери, натяжные потолки, в коридоре и на кухне линолеум, в комнатах ламинат. Счетчики на э/э и воду. Кухня-студия, гардеробная. Остается вся мебель. Цена 2970 т.р. Тел. 8 (996) 170-90-83**

■ **4-комн. кв-ра. Тел. 8 (982) 631-71-33**

■ 4-комн. кв-ра, УП, 3/9, 80 кв.м, район детской поликлиники. Чистая продажа. Тел. 8 (919) 390-16-72

ПРОДАЮ ДОМА

■ **дом. Цена 650 т.р. Торг. Ипотека, сертификаты приветствуются. Тел. 8 (902) 448-90-49**

■ **жилой дом 36 кв.м, с баней. «СУМЗ-7». Комната и кухня. Печное отопление. Веранда, теплица, летний водопровод. Участок 5 соток. Торг. Тел. 8 (996) 170-90-83**

■ 2-этажный жилой дом 88,5 кв.м, круглогодичное проживание, прописка. СОТ «СУМЗ-1», за СК «Темп». З/участок 7 соток, ухожен. Баня, беседка, теплица. Цена 1450 т.р. Тел. 8 (992) 024-30-15

■ благоустроенный 2-этажный дом в Краснояре, 73 кв.м, огород 15 соток, теплица, баня, пруд, зона отдыха. Цена 1900 т.р. Тел. 8 (922) 619-13-11

■ благоустроенный 2-этажный кирпичный коттедж 145 кв.м, ул. Металлистов, есть все. Газ, две скважины, баня, гараж, стайка, большое подполье. Ухоженный огород 13 соток. Цена 4900 т.р. Тел. 8 (922) 138-82-75

■ благоустроенный дом 80 кв.м, со всеми удобствами, газ, вода, двор, гараж, мастерская, бильярдная, з/участок 16 соток, за школой №4. Цена 2450 т.р. Торг. Тел. 8 (982) 636-29-27

■ бревенчатый дом 65 кв.м, 10 соток земли, эл-во, газ, ремонт, район п. Южный. Рассмотрю обмен. Агентствам не беспокоить. Тел. 8 (950) 653-37-78

■ дом 26 кв.м, участок 16 соток, район плотины. Тел. 8 (912) 249-58-01

■ дом 57 кв.м, с. Мариинск, участок 15 соток. Тел. 8 (912) 248-45-86

■ дом на Барановке, газ, баня, скважина. Собственник. Тел. 8 (912) 600-04-79

■ дом на фундаменте. Шалинский район, ст. Сарга, ул. Запрудная, 14. З/участок 9 соток. Две комнаты, кухня, прихожая, крытый двор, большой гараж. Тел. 8 (901) 230-14-25

■ дом, ул. Фрунзе, 36 кв.м, газ, вода, баня, погреб, з/участок 6 соток. Тел. 8 (982) 636-40-39

■ дом-дача 20 кв.м, сад «Восток», 2 этажа, баня, стайки, две теплицы, ухожен, пригоден для круглогодичного проживания. Цена 450 т.р. Тел. 8 (912) 651-15-07

■ дом-дача 33 кв.м, с кухней, крытой верандой, СНТ «Мечта-1». Новая баня, теплая комната на 2 этаже, крытая зона отдыха, скважина, эл-во, водонагреватель. Остается вся мебель. Участок 6 соток, ухожен. Цена 1050 т.р. Торг. Тел. 8 (912) 644-81-03

■ дом-дача в СОТ «Заря-4», новая баня, три теплицы, ухоженный огород, все насаждения, эл-во круглый год, водопровод. Цена 490 т.р. Тел. 8 (982) 625-04-62

■ жилой 3-этажный дом из кирпича, 210 кв.м, участок 10 соток, ул. Майская, за СК «Темп». Все коммуникации, новый котел, функциональный красивый камин, оборудованная яма, сауна с комнатой отдыха, санузлом и душем, хороший ремонт. Остается кухня, шкаф-купе, джакузи, много мебели. Дом теплый, коммуналка низкая. Большой гараж. В черте города, лыжный стадион. Спеццена 4900 т.р. Тел. 8 (912) 254-75-00

■ жилой дом 40 кв.м, из бревна, на ж/б фундаменте. Газифицирован, новая баня. 2 светлые комнаты, кухня. Большой крытый двор. З/у 10 соток, ухожен, удобрен, хороший урожай. Красивый вид на гору Волчиху. Ул. Пугачева. Документы для ипотеки готовы. Цена 1490 т.р. Тел. 8 (982) 645-60-40

ПРОДАЮ УЧАСТКИ

■ **з/у «Дружба». Тел. 8 (982) 631-71-33**

■ **з/у «СУМЗ-4». Тел. 8 (982) 631-71-33**

■ **з/у, ул. Звездная. Тел. 8 (982) 631-71-33**

■ **с/участок в СОТ «Заря-2», на Кабалино, 6,3 сотки. Цена 250 т.р. Тел. 8 (902) 262-52-26**

ООО «АГРОКАПИТАЛ» требуются
ВОДИТЕЛИ кат. Е
на новые МАЗы и МАNы, офиц. трудоустройство, зарплата 7 руб./км + суточные
Обращайтесь по телефону: 8 (922) 035-73-83

ООО СК «Партнер»требуются
Слесари-ремонтники
Монтажники • Разнорабочие
Электрогазосварщики
Звонить по телефону: 8 (922) 222-666-3

ТРЕБУЮТСЯ ОХРАННИКИ
для сопровождения электропоездов
г. Екатеринбург
Возможна вахта.
Телефон: 8 (922) 192-86-25
ИНН 7725770384

КАБЕЛЬНЫЙ ЗАВОД КАБЭКС
ОТКРЫВАЕТ ВАКАНСИЮ
КОНТРОЛЕР ОТМОТКИ
Опыт в ОТК желателен
Телефоны:
8 (922) 179-12-11,
8 (343) 380-08-87
(доб 1016)

ИП Мамедов Т.Д.
В МАГАЗИН ТРЕБУЮТСЯ
УБОРЩИЦЫ
График 2/2 или 5/2. З/п 12000 руб.
Тел. 8 (967) 636-16-86

ИП Андронов И.Н.
В магазин продовольственных товаров требуются
ПРОДАВЦЫ
С опытом работы за прилавком
Тел. 8 (904) 38-35-625

ТРЕБУЕТСЯ ЭКСКАВАТОРЩИК
Стаж работы не менее 3 лет.
Тел. 8 (912) 629-82-63
ИП Гамзаев А.Н.

В транспортную компанию требуются:
• ВОДИТЕЛЬ КАТ. «С»
• АВТОСЛЕСАРЬ
• АВТОЭЛЕКТРИК

Заработная плата «белая», без задержек.
Офиц. трудоустройство по ТК РФ, соц.пакет.
Работа в Екатеринбурге (вахта, смены).
Предоставляется общежитие.
8-912-245-13-37

Уважаемые ревдинцы! Сегодня, 22 апреля, мир отмечает 150-летие со дня рождения Владимира Ильича Ленина!

Многие великие мыслители думали о преобразовании мира, но сделать это удалось только Ленину. Как гениальному теоретику, вождю социалистической революции, организатору Коммунистической партии и создателю первого на планете государства трудящихся.

И в XXI веке человечество не сможет ответить на глобальные исторические вызовы без идейного наследия Ленина и опыта СССР. Нельзя идти вперед, не идя к социализму!

Правда в том, что прогрессивные и честные люди сегодня не только чтят память о гениальном человеке, но и твердо убеждены: «Ленин жив и будет жить!»

Секретарь Ревдинского горкома КПРФ Л.В. Еремина

Людмилу Борисовну Осокину поздравляю с 70-летием!

Мы уже не молоды, милая жена.
Но всегда со мною ты была добра.
Мне борщи варила, пироги пекла,
Наш очаг домашний нежно берегла.
70 годочков ты уже живешь,
Рано просыпаешься, завтракать зовешь.
После по делам своим мы с тобой пойдем,
Позовем друзей мы, деток позовем.
Юбилей твой славный будем отмечать,
Добрыми словами будем поздравлять.
Чтоб была здорова ты и весела,
Чтоб на всех хватило твоего тепла!

Любящий муж

Дорогую Людмилу Борисовну Осокину поздравляем с 70-летием!

Самая пригожая, самая хорошая,
Самая красивая мамочка у нас!
Пусть посеребрит виски седина порошею,
Не погаснет свет твоих добрых серых глаз!
Много повидавшая, все другим отдавшая,
Но не растерявшая молодой задор!
Даже если вдребезги мамочка уставшая,
У нее всегда орлиный, командирский взор!
Семь десятков за спиной — это срок, конечно.
Но мы думаем, еще стариной тряхнем.
Кто сказал, что «Промка» — станция конечная?
Мы с тобой любые, мама, города возьмем!

Дочери и их семьи

■ **ИЖС за «Темпом», Промкомбинат, р-н Металлистов. Тел. 8 (922) 118-14-28**

■ **сад «Труженик-2», эл-во, водопровод, баня, хозпостройки, 2 металлические теплицы под стеклом, дом из бруса 36 кв.м, кессон. Документы. 8 (922) 215-10-41**

■ **участок. Промкомбинат. 200 т.р. Тел. 8 (912) 657-97-97**

■ дача «Заря-2», п. Южный, хороший дом с печкой, новая баня, ухожен. Тел. 8 (912) 277-81-36

■ з/участки: «Петровские дачи», Совхоз, р-н школы №4, СК «Темп», ул. Металлистов, Краснояр, Мариинск, Ледянка. Тел. 8 (902) 44-890-49

■ з/участок 10 соток, ИЖС, п. Мариинск, ул. Клубная. Цена 250 т.р. Тел. 8 (922) 152-92-28

■ з/участок 15 соток, Ледянка. Собственник. Тел. 8 (922) 120-40-52

■ з/участок 15 соток, урочище Шумиха. Электричество, низкорослые деревья, рядом грибы, ягоды, 150 м асфальтированной дороги остановочный пункт. Цена 80 т.р. Тел. 8 (922) 224-54-71

■ з/участок 15 соток, юго-западная часть п. Мариинска. Электричество, хвойные деревья, рядом хорошие соседи. Летом грибы, ягоды в шаговой доступности. Цена 80 т.р. Тел. 8 (982) 603-53-32

■ з/участок 60 соток, ДОК для использования в коммерческих целях: под лесопилку, склад или производственный цех. Подъезд к участку, электричество. Выезд на Новомосковский тракт. Находится за жилой зоной, соответствует СНиПам. Спеццена. Тел. 8 (922) 118-14-28

■ з/участок в Кунгурке, ИЖС, сектор «Ж», 15 соток, эл-во подведено, будет газ, водопровод. Собственник. Кадастровый паспорт 66:21:1401002:1146. Цена 100 т.р. Тел. 8 (922) 222-74-48

■ з/участок в Мариинске, 15 соток, ровное поле, эл-во. В рассрочку на полгода. Цена 100 т.р. Или меняю на «Ниву-2121» от 2000 г.в. Тел. 8 (919) 390-17-03

■ з/участок на Починке, 8 соток, небольшой домик, газ, скважина, баня, овощная яма. Тел. 8 (992) 017-00-49

■ з/участок, Гусевка-1, 10 соток, садовый домик, эл-во, насаждения. Тел. 8 (922) 217-39-01

■ з/участок, Ледянка, 15 соток, эл-во, дорога, водоем. Тел. 8 (953) 821-31-10

■ з/участок, п. Ледянка, ул. Советская, 78. Собственник. Цена 170 т.р. Тел. 8 (922) 126-38-68

■ с/участок «Восток-1», 5 соток, домик с печным отоплением, баня, две теплицы, насаждения. Тел. 8 (901) 950-55-90

■ с/участок «Заречный», 11 соток, теплица, постройка, насаждения. Цена 190 т.р. Торг. Собственник. Тел. 8 (922) 040-15-14

■ с/участок "СУМЗ-4", в районе Кабалинских родников. Тел. 8 (982) 730-46-44

■ с/участок «Заречный», 6 соток, частично разработан, летний домик. 150 т.р. Тел. 8 (922) 198-68-30

■ с/участок «Мечта-2», дом, баня, теплицы, свет, вода круглосуточно весь сезон, парковка. Без долгов. Тел. 8 (922) 201-84-57

■ с/участок «РММЗ-3», домик, эл-во, печное отопление, банька. Все в собственности. Цена 340 т.р. Тел. 8 (908) 922-21-20

■ с/участок «СУМЗ-2», летний домик, беседка, две теплицы, все насаждения, ухожен, 4,5 сотки. Тел. 8 (922) 139-17-91

■ с/участок «СУМЗ-3», 6 соток, рубленый дом, две теплицы, все насаждения, рядом скважина. Тел. 8 (912) 627-63-21, 8 (912) 202-88-63

■ с/участок «СУМЗ-4, две теплицы, домик, 6 соток. Тел. 8 (901) 949-96-65

■ с/участок «СУМЗ-4», на Кабалино, вода, ухожен, две теплицы 6х3, 5,9 сотки, тихое место. Собственник. Документы готовы. Тел. 8 (950) 543-95-15

■ с/участок «СУМЗ-5», дом, баня, скважина, две теплицы, насаждения. Цена 700 т.р. Тел. 8 (902) 446-96-71

■ с/участок «СУМЗ-7», 6 соток, жилой дом, 2 этажа, баня, ухожен, подходит под маткапитал. Тел. 8 (982) 707-57-56

■ с/участок 10 соток, г. Екатеринбург, п. Северка, газ в 2020 г. Кадастровый паспорт 66:41:0209035:131. Цена 300 т.р. Тел. 8 (909) 018-29-11

■ с/участок 6 соток, к/с «Заречный», ухожен, летний домик, две теплицы, летний водопровод, общая скважина. Цена договорная. Тел. 8 (953) 005-06-84

■ с/участок на Гусевке, «Заря-5», дом, баня, беседка, скважина, теплица, емкость 4 куб.м, все насаждения, газ, эл-во. Тел. 8 (908) 633-62-45

■ садовый участок с жилым домом. СОТ «Факел», 6 соток. Дом 29 кв.м. Цена 400 т.р. Тел. 8 (909) 000-11-19

■ срочно! З/участок за школой №4, разработан, все коммуникации, эл-во, газ, вода. Тел. 8 (900) 212-61-41

■ участок «Восток», 7 соток. Тел. 8 (912) 608-75-11

■ участок в к/с «Мечта-2», рядом с лесом, 7 соток, летний домик, хозпостройки, две поликарбонатные теплицы, плодово-ягодные насаждения, эл-во, вода из общей скважины. Тел. 8 (922) 296-50-20

■ участок в к/с «СУМЗ-2», 638 кв.м, летний домик, две теплицы из поликарбоната. Тел. 8 (963) 037-95-50

■ участок на Гусевке, 10 соток, разработан, свет до участка проведен. Цена договорная. Тел. 3-08-52

■ участок на Гусевке, 10 соток, не разработан, свет до участка проведен. Собственник. Тел. 8 (922) 220-71-95

■ участок на Козырихе, 19 соток. Тел. 8 (912) 049-93-49

ПРОДАЮ ГАРАЖИ

■ гараж 9х3,5 м, район ПАТО. Недорого. Тел. 8 (922) 600-82-28

■ гараж в ГСК «Железнодорожник-1», 4х6, овощная яма. Цена 180 т.р. Тел. 8 (922) 175-09-61

■ гаражный бокс в ГСК «Восточный». Ям нет. 26,1 кв.м. 160 т.р. Тел. 8 (902) 273-94-83

■ железный гараж 3х6 м. Основание швеллер, металл 3 мм. Возможна доставка, монтаж. Тел. 8 (950) 635-76-40

■ капитальный гараж в ГСК «Строитель», 24 кв.м, пол бетонный, ворота утеплены. Цена 80 т.р. Возможен торг. Тел. 8 (904) 547-69-01

СДАЮ ЖИЛЬЕ

■ **1-комн. кв-ра с мебелью, 6 т.р. без квартплаты. Тел. 8 (922) 612-09-74**

■ **1-комн. кв-ра, 4/5, р-н школы №10, на длительный срок. Тел. 8 (902) 448-90-49**

■ **1-комн. кв-ра, район школы №2, частично с мебелью, 6 т.р. + коммуналка. Тел. 8 (982) 656-85-81**

■ **1-комн. кв-ра. Тел. 8 (902) 410-80-52**

■ **1-комн. кв-ра. Тел. 8 (912) 609-83-21**

■ **2-комн. кв-ра в центре города, с мебелью и техникой. 13 т.р./все включено. Единоразовая комиссия агентства 3000 р. Тел. 8 (996) 170-90-83**

■ **2-комн. кв-ра на дл. ср. 89122630112**

■ **2-комн. кв-ра, БР, район автостанции, частично мебель и техника. Оплата 8000 р. + к/у + комиссия агентства 3000 р. Тел. 8 (996) 170-90-83**

■ **2-комн. кв-ра, ГТ. Тел. 8 (950) 190-47-53**

■ **3-комн. кв-ра на длительный срок, 8000 р. Тел. 8 (922) 128-80-75**

■ **3-комн. кв-ра по цене 2-комн. кв-ры. В непосредственной близости спортшкола, фитнесс-центр, СК «Темп». Освобождена, на длительный срок. Командировочных не рассматриваем. Тел. 8 (912) 688-83-37**

■ **квартира в хорошие руки. Тел. 8 (902) 268-96-36**

■ **комната, ул. Энгельса, 5000 р. Тел. 8 (950) 633-11-01**

■ **комната. Тел. 8 (922) 141-88-30**

СДАЮ ПРОЧЕЕ

■ **складские и производственные площади в черте города. Тел. 8 (912) 244-32-65, 3-18-68, 3-52-33**

СНИМУ НЕДВИЖИМОСТЬ

■ кв-ра у собственника, желательно с мебелью, все районы. Агентствам не беспокоить. Тел. 8 (953) 009-71-84

■ семья из двух человек недорого снимет небольшой частный дом с удобствами, комнату в общежитии или коммунальной кв-ре, с мебелью и бытовой техникой, в любом районе города. Рассмотрим любые варианты. Тел. 8 (901) 150-17-72

■ семья снимет 2-комн кв-ру с мебелью, в районе школы №2, на длительный срок, без посредников. Недорого. Тел. 8 (982) 701-39-24

КУПЛЮ НЕДВИЖИМОСТЬ

■ **1-2 комн. кв-ра у собственника за наличный расчет. Тел. 8 (902) 448-90-49**

■ 2-комн. кв-ра у собственника, 1-3 этаж, обязательно с балконом. Тел. 8 (904) 389-17-58

■ гараж на Барановке или около вокзала. Тел. 8 (922) 026-55-33

■ недорого с/участок 3 сотки, район Кабалино или за СК «Темп». Тел. 8 (904) 162-27-35

■ срочно! 2-комн. кв-ра, кроме крайних этажей, с ремонтом. Рассмотрю все варианты. Тел. 8 (922) 213-88-88

АВТО

ПРОДАЮ ОТЕЧЕСТВЕННЫЕ

■ «Нива-21214». Тел. 5-85-53

■ ВАЗ-21074, 04 г.в., цвет «балтика». Тел. 8 (932) 121-78-71

■ ВАЗ-21099, 00 г.в., состояние удовлетворительное, на ходу. Цена договорная. Тел. 8 (901) 949-96-63

■ ВАЗ-2111, 08 г.в., ГУР, дв. 1,6, 8-клап., в отличном состоянии. Тел. 8 (908) 909-91-66

■ ВАЗ-2115, 05 г.в., цвет черный, отличное состояние, тонировка, чехлы. Тел. 8 (908) 909-91-66

ПРОДАЮ ИНОМАРКИ

■ отличный семейный автомобиль. Volkswagen Polo V., 12 г.в. Использовали бережно, состояние хорошее. Для любителей путешествовать есть фаркоп. Экономичный, удобный, с большим багажником. Цена 400 т.р. Звоните, смотрите, приобретайте! Тел. 8 (932) 111-91-62

ПРОДАЮ ПРОЧИЕ

■ **ЗИЛ-бокосвал, бензин/газ. Или обмен на бортовой УАЗ. Тел. 8 (922) 293-47-20**

■ манипулятор. Тел. 8 (953) 051-19-13

ПРОДАЮ СЕЛЬХОЗТЕХНИКУ

■ картофелекопалка КСТ-1,4, картофелекопалка 1-рядная, роторная. Культиватор пружинчатый для МТЗ-40. Борона дисковая, навесная. Грабли ГВР-6, ГВК-6. Косилка для Т-16. Картофелеуборочный комбайн ККУ-2. Тел. 8 (902) 269-05-87

ПРОДАЮ АВТОЗАПЧАСТИ И КОМПЛЕКТУЮЩИЕ

■ грузовой прицеп 300 кг. Цена 6000 р. Тел. 8 (912) 256-05-41

■ диски УАЗ, d. 15, вылет 40. Недорого. Тел. 8 (912) 651-43-91

■ запчасти к мотоциклу «Урал». Тел. 8 (982) 635-76-96

■ колеса ВАЗ, R-14, на литых дисках. Тел. 8 (953) 045-58-12

■ колеса на ВАЗ. Литые диски. Резина «Кама», R-14. Тел. 8 (912) 049-97-60

■ летние покрышки Viatti Straba Asimmetrico, V-130, 195/65/R-15, 4 шт., б/у. Недорого. Тел. 8 (922) 026-55-33

■ новое запасное колесо на диске на Ford S-Max или Galaxy. Недорого. Тел. 8 (922) 118-14-28

■ летние/зимние колеса, R-13-14, б/у. Дешево. Тел. 8 (912) 256-05-41

■ прицеп Курганского автозавода. Тел. 8 (912) 034-43-42

■ рация и антенна 2019 г.в. Преобразователь 12 V. Тел. 8 (922) 134-22-34

■ шиномонтажное оборудование Sivik, б/у, разбортовка/забортовка, ванна для проверки колес, домкрат, расходники, с документами. Цена 35 т.р. Торг. Тел. 8 (922) 198-64-46, Владимир

■ штампованные диски Chevrolet Aveo, Chevrolet Lacetti, немного б/у, пр-во Ю.Кореи. Комплект 2800 р. Тел. 3-08-52

■ штампованные диски Mitsubishi Lancer, R-16, 5х114,3, ц. о. 67,1, вылет 46, б/у 1 месяц. 4000 р. за комплект. Тел. 8 (902) 272-11-89

КУПЛЮ АВТОЗАПЧАСТИ И КОМПЛЕКТУЮЩИЕ

■ кардан от мотоцикла М-63, М-72. Тел. 8 (919) 390-34-06

■ запчасти для автомобиля ГАЗ-20, ГАЗ-21, «Волга». Тел. 8 (912) 206-13-34

КУПЛЮ АВТО/МОТО

ВЫКУП АВТО
В ЛЮБОМ СОСТОЯНИИ
• Квадроциклы • Снегоходы
• Быстрый расчет
• Выезд специалиста
• Юридическая чистота сделки!
• Дороже TRADE-IN

8 (909) 703-46-85

■ **авто. Беру быстро, в любом состоянии. Дорого. Выезд специалиста. Выкуп кредитных авто. Тел. 8 (902) 262-69-29**

■ автомобиль. Тел. 8 (950) 199-74-16

■ автомобиль. Тел. 8 (922) 298-95-32

■ автомобиль. Тел. 8 (902) 263-67-62

БЫТОВАЯ ТЕХНИКА

■ газовая плита. Тел. 8 (922) 214-22-90

■ комплект «Телекарта». Тел. 8 (996) 183-23-59

■ новая АКБ Lenovo BL203 для A208t, A218t, A228t, A238t, A269, A278t, A300t, A308, A316/A316i, A318, A365e, A369, A396. Цена 300 р. Тел. 8 (922) 202-27-70

■ новый тачскрин для Lenovo A316/A316i. Цена 300 р. Тел. 8 (922) 202-27-70

■ телевизор «Кварц», б/у. Недорого. Тел. 8 (902) 262-41-61

■ телевизор LG, б/у, 54 см, пульт, экран плоский, не ЖК, не настенный, небольшого размера, стерео, отлично подойдет для цифровой приставки. Цена 1500 р. Тел. 8 (929) 214-43-67

■ телевизор Samsung, 54 см, немного б/у, пульт, отлично показывает, подходит для подключения цифровой приставки, не ЖК. Цена 1200 р. Тел. 8 (953) 603-47-31

■ телевизор Toshiba, д. 69 см, пульт. Цена 800 р. Тел.8 (919) 362-08-49

■ цветной телевизор Panasonic, в хорошем состоянии, д. 62 см, цвет корпуса черный. Телевизор «Юность», в хорошем состоянии, д. 30 см, цена 1000 р. Цветной телевизор, в хорошем состоянии, д. 52 см. Тел. 8 (904) 160-15-22

КУПЛЮ ТЕХНИКУ

■ акустические колонки S-30B, AC-15, радиотехника. Тел. 8 (908) 900-37-43, 8 (912) 660-37-49

■ телевизор с большим или средним экраном, до 500 р., в рабочем состоянии. Тел. 8 (912) 626-60-88

■ фотоаппараты «Зенит», «Зоркий», «ФэД», объективы. Кинокамеры «Красногорск», «Конвас», «Кинор», «Киев». Патефон, граммофон. Кинопроектор КПШ-4. Тел. 8 (912) 206-13-34

МЕБЕЛЬ

■ большая полка на ножках под комнатное окно, для домашней техники. Тел. 5-23-62

■ два мягких удобных кресла. Цена 2000 р. за оба. Тел. 8 (922) 150-12-68

■ диван для гостиной, спальное место с механизмом «французская раскладушка», б/у. Цена 8 т.р. Тел. 8 (922) 150-12-68

■ кресло-кровать. Тел. 8 (922) 612-81-56

■ новый большой угловой диван. Тел. 8 (996) 183-23-59

■ прихожая. Тел. 8 (922) 214-22-90

■ складной стол с двумя табуретами. Тел. 5-23-62

■ электрокамин, шифоньер, люстры, гардины. Тел. 8 (912) 256-05-41

ГАРДЕРОБ

ПРОДАЮ ОДЕЖДУ

■ куртка осенняя, размер 50, б/у. Тел. 8 (904) 983-45-38

■ новый костюм-тройка, р-р 56, цвет серо-стальной, за полцены. Тел. 8 (996) 183-23-59

ПРОДАЮ ОБУВЬ

■ мужские полуботинки, кожаные, цвет коричневый, прошитые, резинка на взъеме, р-р 42. Цена 265 р. Тел. 8 (922) 206-32-84, 8 (953) 825-84-60

■ осенние мужские ботинки, утепленные, р-р 43. Цена 1500 р. Тел. 8 (922) 206-32-84, 8 (953) 825-84-60

■ резиновые сапоги, летние офисные туфли, р-р 40-41, цена 100-300 р. Тел. 3-51-63, 8 (982) 714-21-94

СПОРТ/ТУРИЗМ

■ алюминиевый гимнастический обруч, утяжеленный, диаметр 90 см, вес 940 г, наполнитель калиброванный речной песок, диаметр трубы 15 мм. Цена 300 р. Тел. 8 (922) 202-27-70

■ велосипед Stels. Тел 5-35-60, 8 (912) 255-04-53

■ детский велосипед «Форвард», на 5 лет, в хорошем состоянии. Тел. 8 (922) 121-87-43

■ роликовые коньки, р-р 34-37. Тел. 8 (922) 121-87-43

ЖИВОТНЫЕ

■ **зоогостиница. Разн. варианты: отдельные теплые номера, проживание в семье, уличный вольер. Тел. 8 (912) 034-63-39**

ПРОДАЮ ЖИВОТНЫХ

Ежедневная продажа
в с. Кунгурке, ул. Рабоче-крестьянская, 15

КУРЫ-НЕСУШКИ
КУРЫ-МОЛОДКИ
ДОМИНАНТЫ

Тел. 8 (912) 270-81-16
ВОЗМОЖНА ДОСТАВКА

ИП Воеводина Л. А. ОГРН 305660215200027

- **Бройлеры КОББ-500** — 70 ₽
- **Индюшата бройлерные** — 350 ₽
- **Индюшата белые широкогр. (обычные)** — 200 ₽
- **Утята бройлерные и мулард** — от 100 ₽
- **Гусята** — 300 ₽

Цены указаны на суточных птенцов.
Вся птица из импортного яйца.

Телефон 8 (922) 613-64-41

■ **зааненская козлушка, 1 месяц. Тел. 8 (922) 109-80-08**

■ **запись на суточных цыплят РОСС-308 за 1,5 мес. 3 кг. На май предоплата 50%. Тел. 8 (922) 102-37-61**

■ **индюшата БИГ-6, тяжелый кросс. Тел. 8 (912) 646-00-56**

■ **коза. Тел. 8 (922) 214-20-04**

■ **кролики. 300 р. Тел. 8 (950) 654-83-41**

■ **куры-молодки. Тел. 8 (902) 265-12-72**

■ **покрыт. кролиха. Тел. 8 (950) 654-83-41**

■ **поросята, пер., навоз. 8 (901) 414-70-46**

■ **поросята. Тел. 8 (902) 585-04-27**

ПРОДАЮ ТОВАРЫ ДЛЯ ЖИВОТНЫХ

■ **2 вида гранул, пшеница, куриный, дробленка, геркулес, ракушка, овес, мука, универсалка. Тел. 8 (922) 600-61-62**

■ **зерно, комбикорма, отруби, дробленка для всех сельхозживотных. Геркулес, крупы, витамины, минеральные добавки. Бесплатная доставка. Склад п. Южный. Тел. 8 (912) 273-77-97, 8 (922) 134-84-41. Склад 2, ул. Республиканская, 2. Тел. 8 (919) 380-00-05**

■ аквариум 20 литров. Недорого. Тел. 8 (912) 688-86-41

ПРИСТРОЙ ЖИВОТНЫХ

Серьезный серый котик,
1,5 мес., в добрые руки.
Тел. 8 (912) 04-00-575

■ в добрые руки рыжий котенок, мальчик, 2 месяца. Тел. 8 (922) 125-52-72

■ два пушистых серых котенка с родословной мышеловки ищут дом. Тел. 8 (908) 633-43-34

РАЗНОЕ

ПРОДАЮ ПРОДУКТЫ

■ **домашний картофель. Доставка. Тел. 8 (922) 293-47-20**

■ **картоф. 8 р./кг. Тел. 8 (922) 160-53-52**

■ **картофель 150 р. Тел. 8 (922) 198-64-71**

■ **картофель. Дост. Тел. 8 (912) 622-89-55**

■ **козье молоко. Тел. 8 (922) 114-57-30**

■ **козье молоко. Тел. 8 (922) 214-20-04**

■ **крупный картофель. Доставка. Тел. 8 (904) 170-35-38**

ПРОДАЮ СТРОЙМАТЕРИАЛЫ

■ **бетон. Доставка. Тел. 8 (904) 163-08-71**

■ **бетон. Тел. 8 (908) 900-39-00**

■ **блоки стеновые, арматура стеклопластиковая. Тел. 8 (912) 040-10-03**

■ **брус, доска. Пиломатериалы. Тел. 8 (912) 295-15-65**

■ **доска, брус, заборная доска, срезка, опил. Тел. 8 (922) 112-48-34**

■ **доска, брус, срезка. Тел. 8 (952) 147-26-21**

■ **доска, брус. Тел. 8 (902) 872-55-40**

ЗИЛ 6 т
ЩЕБЕНЬ • ОТСЕВ
ПЕСОК • ПЩС • НАВОЗ
ЗЕМЛЯ • ТОРФ • ОПИЛ
ДРОВА • БЕТОН
ВЫВОЗ МУСОРА • ГРУЗЧИКИ
Тел. 8 (922) 229-30-27; 8 (950) 638-88-43

ДОСКА
БРУС
СРЕЗКА
Тел. 8 (922) 128-35-23

Отсев, песок, скала, щебень, шлак, чернозем
8 (922) 172-04-59

ТРУБА
НКТ, 73/55
НА ЗАБОР
350 р. метр
Тел. 8 (922) 608-23-88

МОНТАЖ ЗАБОРОВ, МЕТАЛЛОПРОКАТ, ПРОФЛИСТ, МЕТАЛЛОЧЕРЕПИЦА
ул. Ленина, 58
Тел. 8 (950) 659-68-41

РАСПРОДАЖА
МЕТАЛЛОЧЕРЕПИЦА
ПРОФНАСТИЛ
САЙДИНГ, ВОДОСТОК
8 (922) 022-19-67
8 (922) 171-51-01

Срубы рубленые брусовые
дома, бани под ключ
8 (904) 98-62-330

БЕТОН
МАНИПУЛЯТОР КРАН 16 Т + РЮМКА 1М/КУБ.
ФУНДАМЕНТНЫЕ И СТРОИТЕЛЬНЫЕ РАБОТЫ
8 (953) 385-46-16

ДОСКА
БРУС
СРЕЗКА
Тел. 8 (950) 191-16-63

■ **дрова колотые, береза, сосна, осина. Тел. 8 (912) 657-97-97**

■ **керамзит в МКР. Тел. 8 (904) 163-08-71**

■ **керамзит. Тел. 8 (908) 900-39-00**

■ **опил, срезка, заборная доска. Тел. 8 (912) 295-15-65**

■ **отсев, щеб., 3 т. Тел. 8 (908) 919-01-15**

■ **отсев, щеб., 5 т. Тел. 8 (902) 267-30-90**

■ **отсев, щебень, 1-3 т. Тел. 8 (922) 142-73-30**

■ **отсев, щебень, ПЩС, песок, опил. ЗИЛ, с/с, от 2 до 5 т. Тел. 8 (902) 188-65-44**

■ **отсев, щебень. Тел. 8 (902) 272-94-83**

■ **отсев, щебень. Тел. 8 (912) 035-05-10**

■ **пиломатериал, срезка. Тел. 8 (950) 191-16-64**

■ **пиломатериал, срезка. Тел. 8 (982) 732-79-02**

■ **пиломатериал. Доставка. Тел. 8 (922) 153-76-37**

■ **срубы 3х3, 3х4, 3х5, 3х6, 4х6, 6х6, 6х8. Доставка. Тел. 8 (919) 392-89-81**

■ **срубы любых размеров в наличии и под заказ. Тел. 8 (982) 712-46-08**

■ **срубы под дома и бани. Доставка. Тел. 8 (963) 050-59-22**

■ **труба для забора НКТ-073 мм. Тел. 8 (922) 610-00-06**

■ **труба на забор, арматура. Тел. 8 (922) 124-33-38**

■ **щебень, отсев 1-3 т. 8 (912) 668-22-35**

■ **щебень, отсев. Тел. 8 (912) 699-70-37**

■ балконные окна, рейки 6 шт., линолеум 17 кв.м. Тел. 5-23-62

■ кафельная плитка 7,2 кв.м. Керамическая плитка 7 кв.м. За полстоимости. Тел. 8 (912) 049-97-60

■ линолеум утепленный, б/у, в отличном состоянии, цвет темно-бежевый, размер 4,3х4,3 м. Тел. 8 (904) 160-15-22

■ стекло каленое, зеркальное, 62х200. Тел. 8 (912) 049-97-60

■ ФБС-блоки 20 шт., твинблоки 7 поддонов, цемент 21 мешок. Тел. 8 (965) 502-00-45

■ строительная бытовка (вагончик) в хорошем состоянии. 2,4х6 м. С тамбуром. Металлическая дверь. Каркас из швеллера 100 мм. Утеплитель 100 мм. Пластиковое окно. Крыша из листового металла 2 мм. Доставка. Тел. 8 (950) 635-76-40

ПРОДАЮ ИНСТРУМЕНТЫ / ОБОРУДОВАНИЕ

■ Stihl-361, б/у. Документы. Идеальное состояние. Цена 33 т.р. Тел. 8 (950) 542-25-68

■ болгарка «Макита», диск 125. Тел. 8 (922) 206-32-84, 8 (953) 825-84-60

■ компрессор со шлангами. Тел. 8 (953) 045-58-12

■ сетевые шуруповерты Fit, «Интерскол». Тел. 8 (922) 206-32-84, 8 (953) 825-84-60

■ цепная пила «Партнер». Тел. 8 (922) 206-32-84

■ циркулярная пила. Тел. 8 (912) 049-97-60

■ шуруповерт Bosh, 18 V, литий, два аккумулятора, 2 А/ч, 2 скорости, куплен 09.2019 г. Тел. 8 (908) 900-37-43, 8 (912) 660-37-49

■ электродный котел для водяного отопления, 220 Вольт, вес 1,3 кг, с термодатчиком, обогреваемая площадь более 100 кв.м, расход эл-ва 1000 р./мес. Цена 9000 р. Тел. 8 (963) 035-99-10, 8 (3439) 62-07-94

ПРОДАЮ ДЛЯ САДА/ОГОРОДА

ПОЛИКАРБОНАТ
ТЕПЛИЦЫ
Ремонт. Монтаж. Скидки
8 (912) 677-04-15

Для будущего урожая
НАВОЗ 5 тн
ОПИЛ 5 м³
Без выходных
Тел. 8 (906) 809-30-34

НАВОЗ, ПЕРЕГНОЙ, ТОРФ ФРЕЗЕРОВАННЫЙ, ЧЕРНОЗЕМ, ШЛАК, ОПИЛ, ОТСЕВ, ЩЕБЕНЬ
БОКОВАЯ, ЗАДНЯЯ РАЗГРУЗКА
Тел. 8 (902) 447-81-52, 8 (922) 201-94-68

■ **бочки б/у, пластик., металл. Тел. 8 (922) 188-13-26**

■ **бочки металлические 200 л. Тел. 8 (922) 610-00-06**

Магазин «Теплый дом» Anatolii.master@yandex.ru
- ОКНА «Teplowin», РОЛЬСТАВНИ
- СЕЙФ-ДВЕРИ, МЕЖКОМНАТНЫЕ ДВЕРИ, ГАРАЖНЫЕ ВОРОТА СЕКЦИОННЫЕ «DoorHAN», ВХОДНЫЕ ГРУППЫ, ОТКАТНЫЕ/РАСПАШНЫЕ ВОРОТА, ДВЕРИ-КУПЕ «АРГУС»
- НАТЯЖНЫЕ ПОТОЛКИ

ВСЕМ СКИДКА 500 РУБ.

8-922-122-26-28 компания МУЖ на ЧАС Любые работы по дому

М.Горького, 48, ТЦ «КАМЕО», 1 этаж • Тел. 8 (922) 122-25-28
Акция действует до 30.04.2020. Подробности акции уточняйте у продавцов

СТРОИТЕЛЬНЫЕ, ОТДЕЛОЧНЫЕ И ПИЛОМАТЕРИАЛЫ (Ревда, Дегтярск)
ДРОВА БЕРЕЗОВЫЕ КОЛОТЫЕ
КАМАЗ-САМОСВАЛ 6 м³
ДРОВА ЛЕСОВОЗ 15 м³
Делаем документы для льгот
- **В наличии** доска обрезная, брус, евровагонка, кирпич, доска пола, цемент, сухие смеси, фанера, ДВП, ДСП, металлопрокат, утеплитель
- Горбыль, срезка, опил
- Дома и бани из оцилиндрованного бревна под ключ

*Условия предложения уточняйте у продавцов

«Гранд-Маркет»
8 (34397) 6-07-31
8 (34397) 6-00-36
8 (902) 87-52-618
8 (902) 87-28-124
на въезде в Дегтярск
С 8.00 до 20.00 (ежедневно)
www.гранд-маркет.рус
База ул. Калинина, 1д
Дорога в Екатеринбург
террикон (гора)
г. Дегтярск
Дорога в центр города

sdrevda.ru
Строительный Дом
ООО «Строительный дом» ОГРН 1176658033243
БЕТОН
КОЛЬЦА
ФБС
БОРДЮРЫ
ЩЕБЕНЬ
РАСТВОР
УСЛУГИ
- САМОСВАЛОВ
- ТОНАРОВ
- АВТОБЕТОНОСМЕСИТЕЛЕЙ

Тел.: **8 (34397) 3-70-80**
8 (922) 123-10-05,
8 (922) 123-30-04
Офис: **ул. Цветников, 25** (вход с улицы)
Производственная база: **ул. Обогатителей, 1в**

НАТЯЖНЫЕ ПОТОЛКИ
-50%
за ПОЛ ЦЕНЫ
Подробности по телефону 8 (908) 909-41-68
до 30 апреля 2020 года

ДОСКА заборная от 2500 ₽
ДОСКА 2 СОРТ 25х100 - 6500 ₽ 25х150 - 7500 ₽
БРУС, ДОСКА 1 СОРТ
8 (982) 639-57-70

Размести объявление бесплатно!
catalog96.ru

КИТ компания www.kit96.ru
НАТЯЖНЫЕ ПОТОЛКИ
Замеры — бесплатно! • От 330 руб./кв. м
РАССРОЧКА ПЛАТЕЖА
ул. Азина, 81, офис 215
Тел. 3-97-65, 8 (922) 226-11-13

Администрация, профком, Совет ветеранов АО «НЛМК-Урал» с прискорбием сообщают, что 15.04.2020 г. на 88-м году жизни скончалась

КОМЕЛЬКОВА НИНА ПАНТЕЛЕЙМОНОВНА

труженик тыла, ветеран труда, бывший работник мартеновского цеха, и приносят свои соболезнования родным и близким покойной.

Администрация, профком, Совет ветеранов АО «НЛМК-Урал» с прискорбием сообщают, что 16.04.2020 г. на 86-м году жизни скончалась

ЕРЕМИНА НИНА АЛЕКСАНДРОВНА

труженик тыла, ветеран труда, бывший работник детсада, и приносят свои соболезнования родным и близким покойной.

13 апреля на 68-м году жизни после тяжелой болезни ушел

РОМАНОВ ЮРИЙ ГЕННАДЬЕВИЧ

Любим, помним, скорбим.

Жена, дети, внуки

26 апреля исполнится 4 года, как нет с нами нашей мамы

СЕМЕНОВОЙ ФАИНЫ ВИКТОРОВНЫ

Взять бы за руку, посмотреть в глаза
И увидеть вновь твою улыбку…
Заглянуть в любимые глаза
И смотреть, не отрываясь…
Помним. Любим. Скорбим.

Дочь, зять

22 апреля 2020 г. исполняется 3 года со дня смерти

ОГАРКОВА ЮРИЯ АФОНАСЬЕВИЧА

Тебя, любимый,
не забыть,
Всю боль
не выразить словами.
Мы будем
помнить и скорбить
И сожалеть,
что ты не с нами.

Родные и близкие

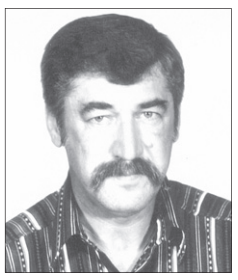

13 апреля 2020 г. исполнился 1 год со дня смерти

БОРИСЕНКО ВЛАДИМИРА АЛЕКСАНДРОВИЧА

Помним. Любим. Скорбим.

Жена, дети, внуки

13 апреля 2020 г. на 91-м году ушел из жизни

СКОРОБОГАТОВ ВИКТОР АНДРЕЯНОВИЧ

Любим, скорбим, и память о тебе в своих сердцах пронесем через всю жизнь.

Жена, дети, внуки, правнуки

Редакция газеты «Городские вести» принимает БЕСПЛАТНО извещения о смерти (датах со дня смерти) жителей нашего города.

Пример бесплатного извещения:
20 апреля — 3 года со дня смерти Фамилия Имя Отчество

Внимание! Извещения принимаются непосредственно в редакции газеты только при наличии соответствующих документов (справки либо свидетельства о смерти).

НАВОЗ · ПЕРЕГНОЙ ЧЕРНОЗЕМ · ТОРФ
ОТ 5 ДО 20 ТОНН
РЕЧНОЙ ПЕСОК ГАЛЬКА
Тел. 8 (992) 330-00-27

НАВОЗ, ЩЕБЕНЬ, ОТСЕВ, ПЕСОК 5 ТОНН
ОПИЛ, ШЛАК 5 КУБ.М
БЕЗ ВЫХОДНЫХ
Тел. 8 (929) 214-50-65

Навоз, щебень, отсев, песок - 5 т
Шлак, опил - 5 м³
Без выходных!
Тел. 8 (953) 000-64-79

ДРОВА КОЛОТЫЕ, ОТСЕВ, ЩЕБЕНЬ, НАВОЗ, ПЕСОК, ШЛАК
8 (904) 985-90-67

ДРОВА есть сухие
от 3 куб. м, срезка 3 м.
Горбыль пиленый 0,5 м.
Щебень, бут, отсев, шлак.
Навоз, торф, опил.
Возможно в мешках
Тел. 8-900-199-02-14, 8-904-98-035-98
www.drova-66.ru

- **горбыль, дрова, щебень, навоз, торф, перегной, опил. Тел. 8 (922) 203-89-40**
- **дрова колотые. Тел. 8 (922) 027-37-75**
- **картофель на посадку. Тел. 8 (922) 214-22-90**
- **конский навоз в мешках. Тел. 8 (932) 609-20-13**
- **конский навоз легковым прицепом. 1500 р. Тел. 8 (912) 227-45-17**
- **конский навоз. 150 р./мешок. Тел. 8 (912) 653-62-44**
- **коровий навоз в мешках, без сена. 60 кг 130 р. Тел. 8 (919) 390-17-03**
- **навоз 3 т. Доставка. 8 (912) 668-22-35**
- **навоз до 3 т. Тел. 8 (902) 266-80-83**
- **навоз коровий, конский. 89630474781**
- **навоз с личного хозяйства. Тел. 8 (912) 617-54-55**
- **навоз, опил, перегной, в мешках. Тел. 8 (922) 291-01-30**
- **навоз, опил. Тел. 8 (922) 142-49-35**
- **навоз, перегной, опил, срезка. Тел. 8 (912) 699-70-37**
- **навоз, перегной, торф, чернозем, все в мешках. Доставка. Тел. 8 (922) 293-47-20**
- **навоз, перегной. Возможна доставка. Тел. 8 (902) 261-62-08**
- **сортовой семенной картофель. Тел. 8 (904) 986-37-64**
- **срезка, опил. Тел. 8 (952) 147-26-21**
- **теплицы усиленные. Ремонт старых теплиц. Тел. 8 (912) 219-88-22**
- котел для обогрева теплицы. Тел. 8 (950) 637-46-49

ПРОДАЮ ПРОЧЕЕ

- **дрова колотые. Тел. 8 (922) 020-64-64**
- **дрова, столбы. Тел. 8 (922) 229-04-99**
- **щебень. Отсев. Навоз. Торф. Вывоз мусора. Тел. 8 (922) 192-03-69, Георгий**
- банки 5 л, 0,7 л, 0,5 л. Тел. 8 (996) 183-23-59
- бетонная крышка для колодца, прочная. Арматура. Недорого. Тел. 8 (912) 651-43-91
- будка, обшитая железом, 2,3х2,3х5,3, можно на участок или рыбакам. Тел. 8 (953) 051-19-13
- буквы Love из твердого пенопласта, для фотосессий, 4 шт. Высота каждой буквы 180 мм, ширина 150 мм, толщина 40 мм. Цена 200 р. Тел. 8 (922) 202-27-70
- инвалидная трость, белая, тактильная, складная, в чехле. Тел. 8 (982) 637-18-31
- новая веревка, крученая, для скважин, 32 м. Тел 5-35-60, 8 (912) 255-04-53
- новая инвалидная коляска за полцены. Тел. 3-21-79
- новая марля, длина 960 см, ширина 60 см. Цена 100 р. Тел. 2-58-30, 8 (902) 875-17-41
- новое устройство-магнитофон для чтения говорящих книг на флеш-картах. Тел. 8 (982) 637-18-31
- новые очки-лупа, увеличение 160%, фирмы «Леомакс». Тел. 8 (982) 637-18-31
- новый гаражный замок. Недорого. 3-08-52
- нож для шинковки капусты и нарезки овощей. Два лезвия. Рабочая часть изготовлена из коррозионностойкой нержавеющей стали. Цена 100 р. Тел. 8 (922) 202-27-70
- памперсы №2. 550 р. Тел. 8 (992) 348-34-68
- памперсы №2. 550 т.р. Тел. 8 (950) 555-15-70
- памперсы №3 (L), №2 (M), 650 р., при покупке от 3 упаковок 600 р. Доставка. Тел. 8 (982) 729-98-52
- памперсы №3. Тел. 8 (912) 688-86-41
- пеленки 90х60, 15 р./шт. Тел. 8 (952) 739-90-35
- противопролежневый матрас. Тел. 8 (922) 115-50-53
- ручной электронный видеоувеличитель «Санед-2», новый, в упаковке, для инвалидов по зрению, 320% увеличения, 19 режимов. Тел. 8 (982) 637-18-31
- складная тележка-ходунки на колесиках, пр-во ФРГ, для лиц, ограниченных в передвижении, оборудована сиденьем для отдыха, тормозным устройством, регулятором высоты ручек. Можно использовать как в квартире, так и на улице. Тел. 8 (922) 192-70-52
- три алюминиевые канистры под бензин, 20 л. Тел. 5-35-60, 8 (912) 255-04-53

КУПЛЮ ПРОЧЕЕ

ПРИЕМ МАКУЛАТУРЫ
8 (909) 0158-222

- **антиквариат. Авторские работы. Выезд. Расчет сразу. Тел. 8 (922) 617-77-88**
- **фигуры Будды, Каслинское литье, предметы старины. Дорого! Тел. 8 (922) 038-80-33, Александра**
- **черный лом. Тел. 8 (912) 211-32-50**
- глубинный вибратор, 220 V. Тел. 8 (922) 206-32-84, 8 (953) 825-84-60
- железо 1000х700. Тел. 8 (922) 165-12-10
- дрель «Интерскол» 1050 W или подобная. Тел. 8 (953) 825-84-60, 8 (922) 206-32-84
- кейс от перфоратора Kress, 600 и 700 Вт. Тел. 8 (922) 206-32-84, 8 (953) 825-84-60
- кейс от перфоратора «Макита-2450». Тел. 8 (953) 825-84-60, 8 (922) 206-32-84
- коронки Dauer для перфоратора, размер 50, 80, 100 мм. Тел. 8 (953) 825-84-60, 8 (922) 206-32-84
- метчик, диаметр 22, шаг 2, цепная пила «Макита», с боковой натяжкой цепи. Тел. 8 (922) 206-32-84, 8 (953) 825-84-60
- настольный перекидной металлический календарь времен СССР, подстаканники из мельхиора, детские и елочные игрушки до 1960 г.в. Тел. 8 (922) 112-34-38
- перфоратор «Ермак», «Борт», «Интерскол», 900 Вт. Тел. 8 (953) 825-84-60, 8 (922) 206-32-84
- перфоратор Kress, 600-750 Вт, можно неисправный, на запчасти. Тел. 8 (982) 723-52-82
- редуктор от Советской дрели, модель ИЭ-1035, 420 Вт. Тел. 8 (922) 206-32-84, 8 (953) 825-84-60
- сверла 22, 24 мм, конус 2. Тел. 8 (908) 900-37-43, 8 (912) 660-37-49
- статуэтки из чугуна, фарфора. Предметы Второй мировой. Опасная бритва периода СССР. Чернильница. Лампа настольная 1950 годов, с зеленым плафоном. Тел. 8 (912) 206-13-34
- угольный самовар, тяжелые значки на винте, монеты России до 1918 г. Тел. 8 (950) 653-70-34
- фарфоровые и металлические статуэтки СССР. Тел. 8 (912) 693-84-71
- фрезы по дереву с хвостовиком, д. 8. Тел. 8 (922) 206-32-84, 8 (953) 825-84-60
- шарошки-фрезы по металлу с хвостовиками д. 6 мм. Тел. 8 (922) 206-32-84, 8 (953) 825-84-60

УСЛУГИ

АВТОТРАНСПОРТНЫЕ

- **а/м ГАЗель. Тел. 8 (922) 600-65-96**
- **Isuzu. Манипулятор-эвакуатор-вышка. Тел. 8 (982) 702-90-70**
- **а/м ГАЗель, город/межгород, 4,2, грузчики. Тел. 8 (950) 198-46-97**
- **а/м ГАЗель, город/межгород, выс. 4 м, грузчики. Недорого. Тел. 8 (982) 664-19-18**
- **а/м ГАЗель, грузчики. 89920144315**

камнеобрабатывающее предприятие
КРУГ
«Родительский день»
апрель - май
скидка -10% до

рассрочка БЕЗ %
М.Горького,14
8 (34397) 39-6-39
8 (950) 551-58-78
Подробности по тел.
pamyatnik96.ru

МАСТЕРСКАЯ ПАМЯТНИКОВ
ПРИНИМАЕМ ЗАКАЗЫ
УСТАНОВКА В МАЕ - РАССРОЧКА
8 (999) 368-64-11 ул. Чехова, 14 (со двора)
ООО «Орион» ОГРН 1169658030464. Подробности по телефону.

РЕВДИНСКАЯ ПОХОРОННАЯ СЛУЖБА «РИТУАЛ»
ПАМЯТНИКИ ГРАНИТ-МРАМОР
Рассрочка без %, скидки
–30%
ул. Мира, 11 • тел. 3-97-99, 8 (912) 285-59 -70, 8 (902) 273-14-03
*Подробности уточняйте по тел.

Ничто не вечно — вечна только память

Ревдинская похоронная служба
«Ритуал»
• Полный комплекс похоронных услуг
• **БЕСПЛАТНО ПЕРЕВОЗКА УМЕРШИХ В МОРГ**
• Копка могил, погребение, кремация
• Изготовление оградок, портретов, овалов
• Венки, корзины и все товары для погребения
• Памятники
• **ЗАЛ ПРОЩАНИЯ**
• **ПОГРЕБЕНИЕ от 16650 руб.**
г. Ревда, ул. Мира, 11, круглосуточные телефоны:
3-97-99, 8 (912) 285-59-70, 8 (902) 273-14-03
г. Дегтярск, ул. Уральских танкистов, 2, тел. 6-31-62
Рассрочка без %
НИЗКИЕ ЦЕНЫ

ИЗГОТОВЛЕНИЕ И УСТАНОВКА ПАМЯТНИКОВ
ПРИНИМАЕМ ЗАКАЗЫ НА 2020 ГОД ПО ЦЕНАМ 2019 ГОДА
БОЛЬШОЙ ВЫБОР РИТУАЛЬНЫХ ТОВАРОВ
ул. Азина, 86
т. 5-10-55, 8 (912) 678-10-29
с 9.00 до 17.00 ежедневно

ГРУЗОПЕРЕВОЗКИ

Тел. 8 (922) 140-98-41

АВТОВЫШКА

22 м

8 (919) 395-05-58

КАМАЗ-САМОСВАЛ
ЭКСКАВАТОР-ПОГРУЗЧИК JCB
ЯМОБУР

8 (912) 633-33-16

Ковш 400 мм, 600 мм
Гидромолот

Тел. 8 (922) 205-50-40

ЭКСКАВАТОР-ПОГРУЗЧИК
JCB 4CX

Наличный безналичный расчет

Тел. 8 (922) 212-00-33

■ а/м ГАЗель, грузчики, город/межгород. Тел. 8 (912) 211-32-50

■ а/м ГАЗель. Тел. 8 (901) 949-53-34

■ а/м ГАЗель. Тел. 8 (904) 160-13-54

■ а/м ГАЗель. Тел. 8 (912) 031-79-74

■ а/м ГАЗель. Тел. 8 (922) 138-83-40

■ а/м ГАЗель. Тел. 8 (922) 229-04-99

■ а/м ГАЗель. Тел. 8 (922) 294-05-59

■ а/м ГАЗель-тент. Тел. 8 (902) 188-65-44

■ а/м ГАЗель-тент. Тел. 8 (922) 619-75-05

■ а/м ГАЗель-тент. Тел. 8 (932) 602-85-20

■ а/манипулятор, эвакуатор, вышка, борт 6 м, г/п 5 т, стр. 3 т. Тел. 8 (922) 124-33-38

■ бесплатно вывезу ненужн. сантехн., батареи, ванны, трубы, холод., газ. плиты, ст. машины и др. лом. Тел. 8 (950) 198-46-97

■ вывоз мусора, переезд. 89012209571

■ ГАЗель 4 м. Тел. 8 (912) 234-42-71

■ ГАЗель с грузчиками. Тел. 8 (901) 453-43-21, Борис

■ ГАЗель, высокий тент. Тел. 8 (932) 609-20-13

■ ГАЗель-тент. Тел. 8 (912) 698-98-01

■ грузоперевозки, г/п 4 т, дл. 5 м, город-межгород. Тел. 8 (922) 194-42-20

■ манипулятор. (Без) наличный расчет. Тел. 8 (912) 031-45-59, 8 (996) 182-80-22

■ манипулятор. Тел. 8 (904) 982-88-46

■ погрузчик-экскаватор. Тел. 8 (922) 214-68-96

ЭЛЕКТРИЧЕСТВО/ЭЛЕКТРОМОНТАЖ

■ электрик. Тел. 8 (922) 110-92-44

■ электрик. Тел. 8 (982) 671-10-66

■ электрики, монтажники. 89014308825

СТРОИТЕЛЬСТВО/РЕМОНТ/ОТДЕЛКА

НАТЯЖНЫЕ ПОТОЛКИ
от 350 руб./м²
5-09-62
8-922-127-222-9
Сион

■ а мы строим, ремонтируем. Кровля от 200 р./кв.м, заборы от 300 р./п.м. Договор. Гарантия. Тел. 8 (900) 215-87-77

■ а я сантехник, электрик. Тел. 8 (909) 000-78-75

■ аварийное вскрытие дверей, автомобилей, установка замков. Тел. 8 (908) 928-08-94

■ аварийное вскрытие замков без повреждения дверей, аккуратно. Замена любых замков и ручек, ремонт дверей. Без выходных. Тел. 8 (922) 115-60-01

■ аккуратно. Ремонт и регулировка окон. Тел. 8 (958) 235-45-05, 8 (922) 115-60-01

■ баня под ключ. Тел. 8 (912) 625-96-20

■ берем заказы на ремонт квартир, офисов, коттеджей. Отделочники, электрики, сантехники. Договор, гарантия 2 года. Тел. 8 (958) 235-45-05, 8 (922) 115-60-01

■ ванная, туалет, кухня, панели, электрик, сантехник. Тел. 8 (912) 222-92-85

■ замена, установка труб, радиаторов отопления, счетчиков, нагревателей, сантехники и т.д. Тел. 8 (982) 620-04-41

■ крыша под ключ. Тел. 8 (912) 625-96-20

■ монтаж заборов, ворот. Опыт работы более 5 лет. Тел. 8 (912) 637-47-63, Кирилл

■ мягкая кровля, ремонт гаража. Тел. 8 (912) 222-92-85

■ недорого. Строители с опытом работы. Тел. 8 (902) 442-58-66

■ опытный мастер-отделочник. Тел. 8 (953) 008-81-15, Людмила

■ ремонт квартир: плитка, обои, ламинат и т.д. Тел. 8 (922) 173-30-23, Андрей

■ ремонт теплиц. Тел. 2-53-91, 8 (922) 135-15-49

■ ремонт, монтаж теплиц. Все виды строительн. работ. Тел. 8 (952) 732-16-09

■ срубы любой сложности, монтаж, комплектация, мох, джут. Тел. 8 (912) 606-68-69, 8 (982) 638-49-69

■ строители. Все виды работ. Тел. 8 (950) 655-66-63

РЕМОНТ БЫТОВОЙ ТЕХНИКИ

СЕРВИСНЫЙ ЦЕНТР
РЕМОНТ
• ХОЛОДИЛЬНИКОВ
• СТИРАЛЬНЫХ МАШИН
диагностика бесплатно
Недорого • Гарантия • Пенсионерам скидки
Без выходных • Мастера из Ревды, Дегтярска.
Тел. 8 (953) 384-00-00

ЦЕНТР КОМПЬЮТЕРНОЙ ПОМОЩИ
РЕМОНТ КОМПЬЮТЕРОВ
НОУТБУКОВ, ЖК-МОНИТОРОВ
Тел. 5-17-83, 8 (922) 22-11-33-5.
ул. Азина, 81, офис 107

■ диагностика, настройка и ремонт компьютеров, телефонов, планшетов. Выезд на дом. Гарантия. Тел. 8 (982) 662-62-62

■ ремонт швейных машин. Тел. 3-29-99

РЕМОНТ
стиральных машин, СВЧ-печей, пылесосов, водонагревателей и др.
Мастер из Ревды! Цены ниже!
Гарантия до 12 мес. Пенсионерам — скидки!
Без перерыва и выходных.
8 (912) 281-27-95, 3-18-88

РЕМОНТ ХОЛОДИЛЬНИКОВ
водонагревателей, посудомоечных и стиральных машин
8 (900) 211-18-69
ул. Клубная, 8

■ диагностика, настройка и ремонт ноутбуков, компьютеров, мониторов. Выезд на дом. Гарантия. Тел. 8 (912) 233-55-33

■ ТВ телемастер. Тел. 8 (963) 038-62-33

КРАСОТА/ЗДОРОВЬЕ

Частный дом по уходу за пожилыми людьми
«СЛОБОДА»
• Уход • Проживание
• Питание
Цена по договоренности
Информация для справок:
8-903-08-05-952
г. Первоуральск, д. Слобода, ул. Красная, 1д

■ парикмахер. Тел. 8 (922) 120-30-49

■ стрижки на дому. 8 (901) 210-39-09

ПРОЧИЕ

Резка стекла
Оконного (4, 5, 6 мм), узорчатого, цветного
Зеркал
Тел. 8 (922) 107-61-77

ОТКАЧИВАЕМ ВЫГРЕБНЫЕ ЯМЫ, КЕССОНЫ
8 (922) 604-92-60
8 (902) 272-94-83

ОТКАЧИВАЕМ ВЫГРЕБНЫЕ ЯМЫ
5, 10 куб. м. Тел. 8 (922) 124-55-55

■ а я сантехник, электрик. Тел. 8 (909) 000-78-75

■ изготовление и монтаж металлоконструкций любой сложности. Сварочные работы. Тел. 8 (912) 660-44-34

■ муж на час. Любые строительные работы по дому. Услуги плиточника, сантехника, электрика. Тел. 8 (922) 151-15-87

■ поднимем застрявший насос, настройка автоматики. Тел. 8 (909) 011-11-99

■ принимаем заказы на различные металлоконструкции. Тел. 8 (912) 244-32-65, 3-18-68, 3-52-33

■ ремонт мебели, перетяжка м/мебели. Тел. 2-53-91, 8 (922) 135-15-49

■ ремонт обуви. Тел. 8 (904) 175-19-18

БУРЕНИЕ СКВАЖИН НА ВОДУ
Гарантия 5 лет.
Документы.
(343) 207-04-04,
8 (950) 208-59-71
МАСТЕР-УРАЛ БУР
www.bur-m.ru

БУРЕНИЕ скважин на воду
+ Малогабаритная буровая
Гарантия • Документы
Возможна оплата кредитной картой
Тел. 8 (952) 13-88-779

Бурение скважин на воду
в Ревдинском районе
Гарантия • Качество
Тел. 8 (953) 605-98-33

БУРИМ СКВАЖИНЫ НА ВОДУ
ПОИСК ВОДЫ
ДОКУМЕНТЫ. ГАРАНТИЯ
8 (908) 637-13-28
8 (912) 031-88-60

■ сварка. Изготовление металлических изделий. Тел. 8 (912) 042-14-79

■ сварочные работы. Ремонт и восстановление изделий. Изготовление металлоконструкций по вашему проекту. Тел. 8 (912) 042-14-79, Кирилл

■ усл. сантехника. Тел. 8 (912) 650-91-42

РАБОТА

ВАКАНСИИ

■ ИП Бельков Р.С., требуются рамщики, помощники рамщиков на ленточку. Тел. 8 (919) 397-16-87

■ ИП Карпец И.С., требуется уборщица в продуктовый магазин, график 2/2. Тел. 8 (996) 171-36-15, Наталья

■ ИП Медведев Д.В., в кондитерский магазин требуется продавец. Опыт работы. Тел. 8 (908) 908-18-16

■ ИП Шарафеева О.В., требуются водитель на КамАЗ-ассенизатор, автомойщики, автослесарь, автоэлектрик, шиномонтажник. Тел. 8 (922) 124-55-55

■ ООО «Даймонд» требуется уборщица для постоянной работы, график 2/2. Тел. 8 (961) 574-86-54

■ требуются уборщицы. Работа в г. Ревде. ООО «Белоснежка». Тел. 8 (906) 013-00-03

ЧАСТНЫЙ НАЙМ

■ требуется швея. Тел. 8 (902) 449-80-90

РЕЗЮМЕ

■ ищу работу сиделкой. Тел. 8 (912) 656-47-21

ВТОРЫЕ РУКИ

Вы решили обновить в доме мебель и не знаете, куда девать надоевший, но отлично сохранившийся диван? Ломаете голову, куда пристроить добротную одежку, из которой выросли дети? Вы хотите пристроить домашнего питомца в добрые руки? Возможно, кому-то это очень нужно. Напишите на купоне, от чего вы бы хотели избавиться и что приобрести, укажите телефон, и мы опубликуем ваше объявление.

ОТДАМ / ПОДАРЮ

■ диван в хорошем состоянии. Тел. 8 (950) 652-25-94

■ книги: детективы, история, классика. Тел. 3-51-63, 8 (982) 714-21-94

■ шерсть от двух баранов. Тел. 8 (908) 928-70-97

ПРИМУ В ДАР

■ весенние и летние вещи на девушку, р-р 48, обувь, р-р 37-38 (без каблука). Тел. 8 (996) 175-09-32

■ газовая колонка. Тел. 8 (912) 206-13-34

■ гири, гантели, фотоувеличитель, глянцеватель, видеомагнитофон, фильмоскоп, диапроектор, радиоприемник. Тел. 8 (912) 206-13-34

■ два ролика д. 58-60 мм, для коньков-роликов. Тел. 8 (982) 723-52-82

■ драповые пальто, шубы, дубленки, полушубки, изделия из кожи, замши, дерматина. Тел. 8 (950) 644-97-03

■ кухонный стол. Тел. 8 (922) 607-44-74

■ ламповый радиоприемник «Октябрь». Тел. 8 (922) 206-32-84, 8 (953) 825-84-60

■ металлический заварник для самовара. Тел. 8 (919) 390-34-06

■ неиспользуемый, неисправный электроинструмент. Или куплю за разумную цену. Тел. 8 (922) 206-32-84, 8 (953) 825-84-60

■ неисправные аккумуляторы от шуруповертов Hitachi 12 V, «Интерскол» 18 V и др. Тел. 8 (922) 206-32-84, 8 (953) 825-84-60

■ пианино на небольшой срок. Тел. 8 (964) 487-92-41

■ пылесос в любом состоянии и шланги к нему. Тел. 8 (922) 206-32-84, 8 (953) 825-84-60

■ разберем дом, баню и другие постройки на дрова. Тел. 8 (932) 613-68-24

■ репродуктор-тарелка советских времен. Тел. 8 (922) 206-32-84, 8 (953) 825-84-60

■ телевизор, стиральная машина, пылесос, другая бытовая техника в любом состоянии. Тел. 8 (919) 362-08-49

■ холодильник, стиральная машина, газовая плита, ванна, батареи, в любом состоянии. Тел. 8 (922) 153-75-22

ЗНАКОМСТВА

Каждое объявление начинается с номера, присвоенного абоненту. Напишите письмо интересующему Вас абоненту. На конверте укажите номер этого абонента. Принесите письмо к нам в редакцию (ул. П. Зыкина, 32) или опустите в фирменные ящики «Городских вестей», можно отправить в редакцию по почте, и мы передадим Ваше письмо адресату.

Ревдинское обособленное подразделение
ООО Производственное объединение «УралВторМет»требуется
КРАНОВЩИК на ДЭК-251
Погрузка разгрузка металлолома шайбой
Тел. 8 (922) 212-00-83 (Сергей), 8 (912) 654-25-27 (Павел)

КУПОН

ДЛЯ ПОДАЧИ БЕСПЛАТНОГО ЧАСТНОГО ОБЪЯВЛЕНИЯ В ГАЗЕТУ «ГОРОДСКИЕ ВЕСТИ» — СРЕДА

РУБРИКА Принимается до 29 апреля

ТЕЛЕФОН ☐ Опубликовать это объявление два раза

- Купон должен быть передан в редакцию газеты «Городские вести» не позднее указанной на нем даты.
- Купон бесплатного объявления должен быть использован только для одного объявления и только в одну рубрику.
- Объявление должно быть четким и коротким, с соблюдением строк. Почерк должен быть разборчивым.
- На купонах принимаются только частные некоммерческие объявления.
- Объявления, связанные с предпринимательской деятельностью, и в рубрику «сдаю» не могут быть опубликованы с помощью этого купона.
- В рубрику «Недвижимость» можно подавать не более одного объявления на одно контактное лицо или номер телефона.

Также частное объявление вы можете подать:
по телефону 3-46-35, в понедельник с 10 до 17 ч., по email: 13@revda-info.ru, sms-сообщением на номер 8 (982) 717-59-80 или через сайт revda-info.ru/ob/

СР

ТИРАЖ 7 000 ЭКЗЕМПЛЯРОВ

Газета зарегистрирована Управлением Федеральной службы по надзору в сфере связи, информационных технологий и массовых коммуникаций по Уральскому федеральному округу.
Свидетельство ПИ №ТУ66-01527 от 15.12.2015 г.
Учредитель и издатель ООО «Городские вести».
Редакция ООО «Городские вести».
Подписной индекс 53882.
Адрес издателя и редакции: 623281, г. Ревда, ул. П.Зыкина, 32.

Цена свободная.

Главный редактор Валентина Владимировна Пермякова, permyakova@revda-info.ru
Корреспонденты: Н.Лобанова, Ю.Шаров, Т.Замятина, А.Семков

Служба объявлений: тел. 3-46-35, 13@revda-info.ru
Рекламная служба: тел. 3-40-59, reklama@revda-info.ru
Отдел доставки: тел. 3-17-14, dostavka@revda-info.ru
Корреспонденты: тел. 3-46-29, info@revda-info.ru

Редакция может публиковать материалы, не разделяя мнения авторов. Перепечатка и иное использование материалов из «Городских вестей» только по согласованию с редакцией.

За содержание и достоверность рекламной информации отвечает рекламодатель. Рекламируемые товары подлежат сертификации, услуги — лицензированию.

Газета отпечатана в типографии ООО «Периодика». Индекс 623751, Свердловская обл., г. Реж, ул. О.Кошевого, 16. Тел. 8 (343) 290-65-21.
Номер подписан в печать по графику 21 апреля 2020 г. в 20.00, фактически — в 20.00. Заказ №6195.

16+ Газета предназначена для читателей старше 16 лет.

Все заимствованные иллюстрации получены на основании лицензии компании Depositphotos

Как настроить ребенка на учебу из дома и не сойти с ума: 15 советов психолога

Елена Фефилова, психолог школы №28, рассказывает, что поможет мамам, папам и детям

Пандемия коронавируса погрузила нас в новую реальность: мы не выходим из дома, работаем удаленно или вовсе не работаем, а наши дети зубрят математику и русский язык перед камерой ноутбуков. Как минимум до 30 апреля школьники в России будут учиться дистанционно. Это оказалось не всем по душе: особенно — мамам и папам, которые не готовы к такому формату и негодуют оттого, что сервисы работают с перебоями, а дети не сразу понимают, чего от них хотят. Начальник Управления образования Ревды Татьяна Мещерских уже признала, что система дала сбой: в Ревде большинство школ перешло на офлайн-обучение с помощью электронного дневника. Учителя дают задания, дети отправляют им готовое и получают оценки. Как изменится ситуация после 30 апреля, пока неясно.

Мы попросили школьного психолога Елену Фефилову дать действенные советы родителям: как настроить учебу на удаленке, чтобы не сойти с ума?

Фото из архива Елены Фефиловой

Эксперт: Елена Фефилова, 32 года, магистр психологии (УрГПУ), специальность: «Психология семьи и семейное консультирование», опыт работы: 11 лет — коррекционный педагог, три года — педагог-психолог, в школе №28 работает два года. Есть дочь четырех лет.

1 В нынешней ситуации родителям и близкому окружению ребенка важно самим постараться сохранить спокойное, адекватное и критичное отношение к происходящему. Эмоциональное состояние ребенка напрямую зависит от состояния взрослого. Опыт показывает, что потребуется некоторое время на адаптацию к новому, и это норма.

2 Постарайтесь разобраться в рекомендациях, которые вы получаете от школы по организации дистанционного обучения. Полагайтесь только на официальную информацию, которую вы получаете от классного руководителя и администрации.

3 Хотя бы первое время, по возможности, будьте рядом с ребенком. Помогите пройти «технические трудности» процесса. Можно включится в урок, тем самым повысить мотивацию ребенка. Но не делайте задания за него.

4 Старайтесь поддерживать режим дня. Дистанционное обучение — это не каникулы. Сон и подъем в одно и то же время (около 7.50), соблюдайте режим питания, уроки по 30 минут и перемены. Физминутки для глаз и тела. Законный отдых после уроков необходим даже на дистанционном обучении. Желательно, чтобы выполнение домашних заданий завершалось до 19.00.

5 Вы должны объяснить сыну или дочке, что во время дистанционных уроков необходима обстановка, близкая к комфортным учебным условиям. Максимальная тишина. Телевизор и музыка на фоне — это шум. Телефон мешает сконцентрироваться. Игрушки тоже убрать до перемены или окончания учебного процесса.

6 Контролируйте. У ребенка должны быть рамки, должен быть свод правил, понятных ему. Рамки — это стабильность, это безопасность. Нет личной ответственности, нет правил в семье, нет обязанностей по дому, значит, нет границ, это влечет за собой повышение тревожности у ребенка.

7 Проветривать и еще раз проветривать помещения! Мозгу нужен кислород.

8 Сублимация. Страшное слово, но внутреннее напряжение все же нужно направить на что-то приемлемое для общества и полезное для вас. Творчество — это лучшая сублимация тревожного состояния. Поддерживайте и стимулируйте творческие начинания ребенка. В интернете множество мастер-классов, покажите ребенку что-то из своего детства. Я с радостью вспоминаю папину машинку из деревянной катушки, мыла, резинки и спички. Для меня этот механизм до сих пор чудо. Все материалы для творчества можно заказать в интернете или купить в работающих супермаркетах.

9 Поощряйте физическую активность ребенка. Можно даже включать музыку для настроения: спорт также помогает перенаправить негативную энергию в нужное русло.

10 Приложите усилия, чтобы семейные традиции на период самоизоляции сохранялись. День рождения нужно отмечать, а не оставлять на потом, даже сейчас. В нашем случае «день семьи» можно провести и дома за настольной игрой, уборкой и чтением книги, главное — общее занятие для всех членов семьи. Сохраняйте ритуалы: совместные приемы пищи без телевизора, сказки или разговоры на ночь.

11 Научите ребенка выражать свои эмоции вербально. Беседуйте с ним регулярно на темы, связанные с его переживаниями и чувствами.

12 Сохраняйте и поддерживайте благоприятную, доброжелательную атмосферу в семье.

13 Дайте ребенку время на скуку. Не надо заполнять весь его день и пытаться развлекать каждую минуту. Вы должны отдыхать друг от друга.

14 Попробуйте сохранить общение в классе. Телефонные разговоры, общий чат, можно придумать смартмобы (конкурс фотографий или рисунков на тему, написать приятности кому-то на стене в соцсетях, поделиться смешными историями класса и так далее).

15 Постарайтесь найти мотивацию для учебы и не запугивайте: это не работает. Как мотивировать ребенка на учебу из дома? Важно понимать, что мотивация формируется задолго до среднего звена обучения, она взращивается родителем еще в период дошкольного возраста. Но в подростковом возрасте есть несколько спасительных ниточек, которые, возможно, помогут. Они такие:

Первое: станьте для подростка значимым взрослым.

Второе: обрисуйте все плюсы и перспективы хорошей учебы.

Третье: узнайте хобби, увлечения и мечты вашего ребенка, привяжите его интересы к школьным предметам.

Четвертое: начните с себя. Семья — это структура. Меняется один элемент структуры — меняется вся структура. Подумайте, а как вы относитесь к работе, какие чувства испытываете, какие фразы произносите, как вы отзываетесь о школе, учителях и дистанционном обучении?

Пятое: разделите ответственность. Что будет, если ребенок начнет сам рисовать домашнее задание по ИЗО? Как ребенок научится нести ответственность, если вы ему не даете ее? Но не забывайте про контроль, соответствующий возрасту и способностям ребенка.

И последнее — наказания и поощрения. Это могут быть: трудотерапия и похвала за реальные поступки. Виды наказаний и поощрений многообразны, выбор за вами.

Помните, что угрозы, шантаж, принуждение действуют до поры до времени, а потом вы встретите сопротивление или полное отсутствие мотивации к обучению. Настройтесь на конструктивные методы и будьте опорой своему ребенку.

Всем желаю удачи в этом процессе!

Реклама (16+)

24 апреля с 9 до 17 ч. около рынка «Хитрый» ул. М.Горького, 37
ДЕНЬ САДОВОДА
Огромный выбор плодовых саженцев, декоративных растений и цветов.
ЛУК-СЕВОК 100% приживаемость и зимостойкость
Ягоды: клубника, малина, ежевика, ежемалина (ремонтантные).
Плодовые деревья и кустарники: яблоня, груши (обычные, карлики, колонновидные), слива, алыча, абрикос, вишня (дерево, кустовая, войлочная), черешня, рябина, калина, облепиха, боярышник, смородина, крыжовник (без шипов), жимолость, голубика, виноград, йошта, актинидия, лимонник, лещина (фундук), орех, годжи, кизил и др.
Декоративные кустарники: жасмин, дейция, спирея, барбарис, лапчатка рододендрон, гортензия, калина бульденеж, рябина пузыреплодник, дерен, айва японская, сирень, форзиция и др.
Многолетние цветы: лилии, георгины, астры, глодиоусы, розы (парковые, флорибунда, плетистые), клематисы, флоксы, хосты, астильба и другие
ИП Двуреченский Алексей Васильевич, ОГРНИП 317448350005
Это и многое другое можно купить на нашем сайте www.rostok-pitomnik.ru

ПЕЧАТЬ
БУКЛЕТЫ
КАЛЕНДАРИКИ
ЛИСТОВКИ
БАННЕРЫ
НАКЛЕЙКИ
ФЛАЕРЫ
ВИЗИТКИ
Редакция «Городских вестей»
3-40-59, 8 (982) 717-59-80
ул. П.Зыкина, 32, офис 208

«МЕД АЛТАЯ»
ПРЕДЛАГАЕМ БЕСПЛАТНУЮ ДОСТАВКУ
ГОРНО-АЛТАЙСКОГО МЕДА
В СВЯЗИ С ОТСУТСТВИЕМ ВЫСТАВОК
ДЛЯ ВАС БОЛЕЕ 10 СОРТОВ СВЕЖЕГО МЕДА
• майский (глазной) - память, внимание, мозговое кровообащение
• дягилевый - противоспалительное действие, простатит, суставы
• горный - щитовидка, иммуномодулятор
• донник - варикоз, тромбофлебит, сердцебиение, одышка, бронхи
• боярышниковый - сердце, повышенное давление
• с маточным молочком - полностью омолаживает весь организм
• с прополисом - простуда, ЖКТ, изжога
• кедровый бор - витамины, микроэлементы, для похудения
• греча-расторопша - кровь, печень, зрение
АЛТАЙСКИЕ БАЛЬЗАМЫ:
• «Чудесница» – общеукрепляющее для женского организма
• «Добрыня» – мужская сила
• «Зоркий взгляд» – зрение от природы
• «Красногорье» – может оказать положительное влияние на защиту сердца
• «Сила Алтая» – может оказать положительное влияние на суставы
• «Пробуждение» – может оказать положительное влияние на сосуды и снятие отеков
СПЕЦИАЛЬНОЕ ПРЕДЛОЖЕНИЕ!
БАНКА МЕДА 3 КГ 880 р.
донниковый · боярышниковый · цветочный
ГРЕЧА. РАСТОРОПША. ТАЕЖНЫЙ 1200 р.
ЗАЯВКИ И СПРАВКИ ПО ТЕЛ.
8 (950) 550-76-57, 8 (996) 185-07-20
ИП ИНКИНА ОГРН 313668610200010