

ЦЕНТРАЛЬНЫЙ ДОМ КУЛЬТУРЫ ЖЕЛЕЗНОДОРОЖНИКОВ

К ВСЕСОЮЗНОМУ ДНЮ ЖЕЛЕЗНОДОРОЖНИКА

И Д
7282

П Е С Н И

ГОСУДАРСТВЕННОЕ ТРАНСПОРТНОЕ
ЖЕЛЕЗНОДОРОЖНОЕ ИЗДАТЕЛЬСТВО

Москва 1945

✓
+ 1144663 ж

Государственная библиотека
им. В. Г. Беллинского
г. Свердловск

ГВАРДЕЙЦЫ ЖЕЛЕЗНЫХ ДОРОГ

Текст Н. Мейсак

Музыка М. Иорданского

В темпе 'марша

Однѣ Двое

И Не сѹт . ся, не сѹт . ся, стре .

Хор

лой э шело ны ту - да, где сраже - нье, сра .

Однѣ Двое

же нье и - дѣт, Ме . ха . ник, ме . ха . ник, тру .

дом за ка.лен-ный, ве дет их от-важ но, от

Припев.

важ но вперед Си.в ют яр ко звёз-ды на зна.

ме шак, и вслед пол.кам наш бран.ный путь про.

лёт Сол . да . ты мы . и нам да . ны по

го ны Впе . ред . гвар . дей . цы же . лез . ных до .

Для повторения

рог' 2 Мы, // дейцы же . лез . ных до . рог'

Один

Для окончания

1. Несутся (несутся) стрелой эшелоны
Туда, где сражение (сражение) идёт.
Механик (механик), трудом закалённый,
Ведёт их отважно (отважно) вперёд.

Припев: Сияют ярко звёзды на знамёнах,
И вслед полкам наш бранный путь пролёт,
Солдаты мы, и нам даны погоны,
Вперёд, гвардейцы железных дорог!

2. Мы быстро (мы быстро) доставим снаряды
В грохочущий яростный (яростный) шквал,
Герои (герои) гвардейцы нам рады,
Нам руку пожмёт (да, пожмёт) генерал.

Припев

3. Нас всюду (нас всюду) встречают с любовью,
И песни слагают (слагают) про нас,
Родные (родные) леса Подмосковья,
Орёл, Сталинград (Сталинград) и Донбасс.

Припев

4. Нас Сталин (нас Сталин) ведёт за собою,
Усилим в работе (в работе) напор,
Чтоб крепкой (чтоб крепкой) могучей рукою
Победе открыть (да, открыть) семафор.

Припев: Сияют ярко звёзды на знамёнах,
И вслед полкам наш бранный путь пролёт,
Солдаты мы, и нам даны погоны,
Вперёд, гвардейцы железных дорог!

ЭШЕЛОН ИДЁТ НА ЗАПАД

Текст П. Фурманского

Музыка Е. Жарковского

ALLEORETTO

f

cresc *dim* *rit.*

mf

1. Ель, да бе ла-я бе ре . . . за вдоль же.

a tempo

лез . ко го пу ти;

cresc.

мчат ся на ши па ро - во зы, све . тят

mf

звёз ды на гру а ди.

mf
Э ше лон и дет на за пад

mf

за ру. беж ве. зет ббй. цов.

p
вѣт ся ве гер. льет ся за пах

pp

на ших па-шен и ле-сов.

mf
Вьет ся ве-тер льёт ся за пах

tr

The second system continues the musical piece. The vocal line starts with a quarter rest, then has a series of notes. The piano accompaniment includes a trill (tr) in the right hand. The overall texture is consistent with the first system.

на ших па-шен и ле-сов.

cresc. *f*

1.2.

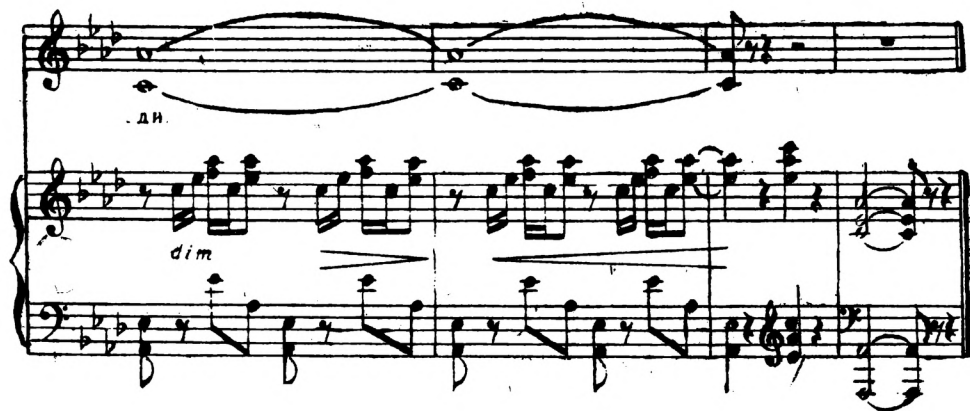

Ель да белая берёза
Вдоль железного пути;
Мчатся наши паровозы,
Светят звёзды на груди.

Эшелон идёт на Запад,
За рубеж везёт бойцов...
Вьётся ветер, льётся запах
Наших пашен и лесов.

И летит гудок басистый
В придорожные леса,
Из окошка машиниста
Смотрят девичьи глаза.

Хорошо глядишь, подружка,
Хорошо состав ведёшь;
Ты скажи бойцу, подружка,
Далеко ли нас везёшь?

И подружка отвечала:
«Близко ездить не люблю,
У Берлинского вокзала
Эшелон остановлю».

Ель да белая берёза
Вдоль железного пути;
Мчатся наши паровозы
Светят звёзды на груди.

ПОПУТНАЯ

Текст С. Васильева

Музыка Н. Богословского

Довольно скоро

1. Кто лю-бит труд, ко

. го влс - чёт дви - же нье, кто

The second system continues the musical score. The vocal line has a long note for 'го' followed by 'влс - чёт дви - же нье, кто'. The piano accompaniment continues with the same rhythmic pattern, providing harmonic support for the vocal line.

о . ча . ро . ван рус.ской ши - ро - той, той

с гор - дость . ю и чув - ством вдох - но . вень

за - тя - нет пес - ню зван - ку . ю - со

мной: Люб лю, люб

лю . бль . ши . е рас . сто янь . я , и

стук ко лёс , и блеск ог . ней , ле .

. сов и рек род . ны . е о чер

The third system concludes the musical piece. The vocal line and piano accompaniment follow the same pattern as the previous systems, ending with a final chord in the piano part.

Для повторения

та . нья . не по бе ди . мой ро ди . ны мо

ей.

2. На

Для окончания

Ро . ди . ны мо ей

1. Кто любит труд, кого влечёт движенье,
Кто очарован русской широтой, —
Тот с гордостью и с чувством вдохновенья
Затянет песню звонкую со мной:

Люблю, люблю большие расстоянья,
И стук колёс, и блеск огней,
Лесов и рек родные очертанья
Непобедимой Родины моей.

2. На всех путях тебя радушно встретят
Товарищи, подруги и друзья.
Спроси у них: — что любо вам на свете? —
Любой из них ответит так, как я:

Люблю, люблю большие расстоянья,
И стук колёс, и блеск огней,
Лесов и рек родные очертанья
Непобедимой Родины моей.

3. И в бранный час, на злой дороге боя
Мы с восхищеньем скажем: ты герой —
Тому, кто будет предан всей душою
Заветной песне, лёгкой и простой:

Люблю, люблю большие расстоянья,
И стук колёс, и блеск огней,
Лесов и рек родные очертанья
Непобедимой Родины моей.

4. Победы день уже не за горами,
Сметёт фашистов грозный русский гнев.
Пускай в пути послушно будет с нами
Любезный сердцу радостный напев:

Люблю, люблю большие расстоянья,
И стук колёс, и блеск огней,
Лесов и рек родные очертанья
Непобедимой Родины моей.

ПОСЛЕДНИЙ МАРШРУТ

Текст О. Фадеевой

Музыка В. Кручинина

Умеренно. С волнением

mf

I. Вэ

Handwritten number: 4446.65

Handwritten notes: *pp*, *Ред*, *

гол за ва. го. ном по рель. сам бе. жит. ве - чер. ня. я степь за от

Handwritten notes: *Ред*, *

ко - сом ле. жит. В ва. го. нах не. ме. цный зву - чит раз. го. вор. Рас

Handwritten notes: *Ред*, *

ки.нул.ся русский про . стор Се - дой ма ши . нист на до

ро . гу гия . дит, ста . ро . е серд . це бо . лит.

Для повторения

The second system continues the musical score. The vocal line has lyrics: "ро . гу гия . дит," and "ста . ро . е серд . це бо . лит.". Above the vocal line, the instruction "Для повторения" (For repetition) is written. The piano accompaniment continues with similar melodic and harmonic patterns as the first system.

2. Не был

Для окончания

The third system concludes the piece. The vocal line has the lyrics "2. Не" and "был". Above the vocal line, the instruction "Для окончания" (For ending) is written. The piano accompaniment provides a final harmonic resolution.

1. Вагон за вагоном по рельсам бежит;
Вечерняя степь за откосом лежит.
В вагонах немецкий звучит разговор.
Раскинулся русский простор.
Седой машинист на дорогу глядит,
А старое сердце болит.

2. Не доброю волей сюда он попал:
Его под конвоем вели на вокзал;
И вражеский поезд вести довелось,
И слышит он говор колёс:
«Везём мы с тобою немецких солдат»;
Колёса ему говорят.

3. Глаза старика загорелись огнём,
Глубоко вздохнул, огляделся кругом;
Быстрее и быстрее он повёл эшелон,
Где рельсы пошли под уклон.
Как чёрная птица, летел паровоз,
И рухнул состав под откос.

4. Напрасно враги подкрепления ждут.
Довёл машинист свой последний маршрут;
Но солнце победы в предсмертный свой миг
Над Родиной видел старик.
В широкой степи серебрится ковыль
И шепчет про славную быль.

ДОЧЬ МАШИНИСТА

Текст Т. Сикорской и С. Болотина

Музыка Л. Шварца

Не скоро, задумчиво *mf*

1 Гу дел над от.ко.сом протяжный свисток. фо

на рик медал, как звезда На се.вер, на за.пад, на юг, на во.сток ле.

те-ли стре-лой по-ез-да. На дальнем разъез-де, за ку-тан-ном в лес, у

mf

са-мо-го скло-на го-ры сто-ял пол-ми-ну-ты си-бир-ский экс-прес-с, а

accel. *meno mosso* (C)

ско-рый сто-ял пол-те-ры. И дочь ма-ши-ни-ста, на-ки-нув пла-ток, но-

accel. *meno mosso* (C)

mf a tempo

си-лак ва-го-нам цве-ты, На се-вер, на за-пад на юг, на во-сток ле-

a tempo

p tranquillo, meno mosso

те-ли де-вичьи меч-ты... На се-вер, на за-пад, на юг, на во-сток, ле-

p tranquillo, meno mosso

1. 2. 3.

те-ли де-вичьи меч-ты. 2. Что // нём-ся с по-бе-дой до-мой!

1. Гудел над откосом протяжный свисток,
Фонарик мерцал, как звезда.
На север, на запад, на юг, на восток
Летели стрелой поезда.

На дальнем разъезде, закутанном в лес;
У самого склона горы
Стоял полминуты сибирский экспресс,
А скорый стоял — полторы.

И дочь машиниста, накинув платок,
Носила к вагонам цветы.
На север, на запад, на юг, на восток
Летели девичьи мечты. . .

2. Что там, за лесами, куда поезда
Уносят сиянье огней?
Где тот, кто сказал ей: «Я твой навсегда!»
Вернётся ль когда-нибудь к ней?

Настала война, и на фронт из села
Давно проводили ребят;
И дочь машиниста состав повела
На запад, где пушки гремят.

Команды бойцов отправлялись туда,
И девушка видит, что он,
Кто нежно сказал ей: «Я твой навсегда!» —
Садится в её эшелон.

3. „Состав проведу я под вражьем огнём,
Пройду сквозь любую грозу —
Везу я защитников Родины в нём .
И девичье счастье везу!“

Стервятники вражьи кружились над ней,
От взрывов надвинулась мгла,
Но дочь машиниста среди грозных огней
До места состав довела.

И, глядя бесстрашно навстречу судьбе,
Шептала: «Желанный ты мой!
На радость отчизне, на счастье себе
Вернёмся с победой домой!»

ЗЕЛЁНАЯ УЛИЦА

Текст А. Ствращацкого

Музыка Ю. Запольской

ПОДВИЖНО

mf

1. Бьют в ли

пошальные вет - ры, вдаль ле - тит и вьётся дым,

The second system continues the vocal and piano parts. The vocal line has a melodic contour that rises and then falls. The piano accompaniment maintains its rhythmic pattern. The system ends with a double bar line and repeat dots.

а на встречу и ло мет ры по до - ро - гам по кру

dim.

dim.

тым. То ле са ми, то по ля ми

cresc.
вет ся путь по всей стране. и зе

ле ны ми гла за ми све . то фо ры све тят

p

мне До ро га про то ре н на я зу.

cresc.

га за сталь зве ни У ли ца зе ле на я, зе

f

ле ны е ог ни Степь не о бо зри ма я, при

Rit.

вольные кра-я. у-ли-ца зе-ле-на-я лю- би-ма-я мо-

Для повторения

Для окончания
a tempo

я

я!

*) Ноту в скобках исполнять в последнем куплете.

1. Бьют в лицо шальные ветры,
Вдаль летит и вьётся дым,
А навстречу километры
По дорогам по крутым.

То лесами, то полями
Вьётся путь по всей стране,
И зелёными глазами
Светофоры светят мне...

Дорога проторённая —
Тугая сталь, звени!
Улица зелёная,
Зелёные огни!
Степь необозримая,
Привольные края,
Улица зелёная,
Любимая моя!

2. Поезд мчится, словно птица,
Через реки и поля.
Путь открыт к родной столице —
Я веду маршрут угля.

У мартенов и заводов
Эшелоны наши ждут.
По „Зелёной“ полным ходом,
Словно в бой, идёт маршрут!

Дорога проторённая —
Тугая сталь, звени!
Улица зелёная,
Зелёные огни!
Степь необозримая,
Привольные края,
Улица зелёная,
Любимая моя!

3. Не мигнёт мне красным оком
Светофоров длинный ряд,
И на всём пути далёком
Тормоза не заскрипят.

И зелёным светом встречен,
Наш состав, вперёд лети!
Эй, спасибо, друг-диспетчер,
За свободные пути.

Дорога проторённая —
Тугая сталь, звени!
Улица зелёная,
Зелёные огни!
Степь необозримая,
Привольные края,
Улица зелёная,
Любимая моя!

ТРИ ЭШЕЛОНА

Текст В. Драгунскоѳо

Музыка М. Грачѳва

ALLEGRO MODERATO

Сопрано

Альты

Тенора

Басы

На вок. за . ле шум, волне . нье, выйдем на пер . рон .

На вок. за . ле шум, волне . нье, выйдем на пер . рон .

ALLEGRO MODERATO

Ф. но

О . жи . да . ет от . прав . ле . нья пер . в ы й э . ше . лон .

О . жи . да . ет от . прав . ле . нья пер . в ы й э . ше . лон .

Ма . ши . нист е го без . у . сый ма . шет нам ру . кой

Ма . ши . нист е го без . у . сый ма . шет нам ру . кой .

Все ва . го . ны, точ . но бу . сы ни . точ . ки од . ной.

Все ва го ны, точ но бу сы ни . точ . ки од . ной.

Тен

Басы *f*

Во . и . ну по . сыл ку, во . и . ну по . чёт.

f

Баритон соло

mf

Эх!

f во. и ну по да рок поезд по - ве - зёт.

rit.

f *rit.*

1. Всём ку. ря. шим по ки. се ту, всем влюб. лён ным по порт. ре ту,

С (с закр. рт.) *p*

А (с закр. рт.) *p*

Г (с закр. рт.) *p*

Бис закр. рт.) *p*

p

у д л я д о с у г а п а т е ф о н .

м е д . с е с т р е о . д е к о л о н .

Есть и по сям как книж ки, брит ны и ков

Есть и по сям как книж ки, брит вы и ков

риж ки. По ку ри те, по чи тай те.

риж ки. По ку ри те, по чи тай те.

х)

х) Ноты в скобках и пунктирные лиги для следующих куплетов.

più mosso

ку шай те, бра тиш ки! По ку ри те.

più mosso

ку шай те, бра тиш ки! По ку ри те.

più mosso

più mosso

rit.

по чи тай те, ку шай те, бра тиш ки!

по чи тай те, ку-шай-те, бра-тиш-ки!

3.

крыш - ки! Ах ах ах ах ах'

крыш - ки! Ах, ах, ах ах ах'

mf Ах, по - дар - ки хо - ро - ши де - ла - ли с лю - бо - вью!

mf Ах, по - дар - ки хо - ро - ши де - ла - ли с лю - бо - вью!

И по-сла-ли от ду-щи- ку-шай на здо-ро-вье!

И по-сла-ли от ду-щи- ку-шай на здо-ро-вье!

Ах, по-дар-ки хо-ро-ши де-ла-ли с лю-бо-вью!

Ах, по-дар-ки хо-ро-ши, де-ла-ли с лю-бо-вью!

Му по-сла-ли от ду-ши - ку-шай на здо-ро-вье!

Ку-шай на здо-

И по-сла-ли от ду-ши - ку-шай на здо-ро-вье

ро-вье! На здо-ро-вье!

1

На вокзале шум, волнение,
 Выйдем на перрон.
 Ожидает отправленья
 Первый эшелон.
 Машинист его безусый
 Машет нам рукой.
 Все вагоны, точно бусы
 Ниточки одной.

Воину посылку,
 Воину почёт,
 Воину подарок
 Поезд повезёт.

Всем курящим по кигету,
 Всем влюблённым по портрету,
 Для досуга — патефон,
 Медсестре — одеколон.
 Есть в посылках книжки,
 Бритвы и коврижки.
 Покурите, почитайте, } 2 раза
 Кушайте, братишки!

2

На вокзале шум, волнение:
 Утренней порой
 Ожидает отправленья
 Эшелон второй.
 Прямо к стенам Сталинграда
 Поезд приведут.
 Сталинградцы будут рады.
 Сталинградцы ждут.

Мы везём подарки
 Для своих друзей —
 Город наш любимый,
 Расцветай скорей!

Главной улице — автобус,
 Новой школе — синий глобус,
 Сто станков, электропоз,
 Паровоз, что их привёз,
 Комсомольцев тыщу,
 Лучше не отыщешь,
 Не подыщешь, не найдёшь — } 2 раза
 Боевая молодёжь!

На вокзале шум, волнение,
 Выйдем на перрон.
 Ожидает отправленья
 Третий эшелон.
 Вот он мчится, точно птица,
 Вдаль, за горизонт.
 Он везёт гостинцы фрицам
 На далёкий фронт.

Каждому посылку,
 Каждому сюрприз,
 Каждому могилку,
 Хошь не хошь — ложись.

Всей эсэсовской головке
 В очень милой упаковке
 „Пригласительный билет“
 На собрание — на тот свет.
 Получайте, фрицы,
 Грозные гостинцы,
 Синяки и шишки,
 И гробы, и крышки! } 2 раза

Ах, подарки хороши,
 Делали с любовью!
 И послали от души —
 Кушай на здоровье!

ПОДОЖДИ НЕМНОГО

Текст О. Фадеевой

Музыка В. Кручинина

Быстро-умеренно. Весело

mf с задором

1. По-лю-би-ла ма-ши

ни ста, па-рень, пра-во, хоть ку да!

f

И кра-си-вый, и ре-чи-стый, но ол

mf

на у нас бе-да.

pp

p

ви. жу толь. ко на сто. ян ке я сердеч. но. го друз.

p

mf

ка, а на на. шем по. лу стан де

f Припев. *p* *f*

о. ста. нов. ка ко рот. ка... Да. па. ро.

Певуче

воз да - ет гу - дож да, де. ка го

mf
рож - ка По - до - жди е ше чу - ток,

p
по - до - жди - не мно - ж - ко. Да, по - до - жди е

Для повторения

ше чу-ток, по-дожди не мно-жеч ко!

Для окончания

ко!

1. Полюбила машиниста:
Парень, право, хоть куда!
И красивый, и речистый,
Но одна у нас беда:
Вижу только на стоянке
Я сердечного дружка,
А на нашем полустанке
Остановка коротка

Паровоз даёт гудок,
Далека дорожка...
Подожди ещё чуток,
Подожди немножко.
Да, подожди ещё чуток,
Подожди немножечко!

2. Но сигнал-то к отправленью
Я сама ему даю,
И минутки промедленья
Ни за что не потерплю:
Не позволю я такого,
Чтобы поезд опоздал...
Скажешь милому два слова —
И даёшь ему сигнал.

Паровоз даёт гудок,
Далека дорожка,
Подожди ещё чуток,
Подожди немножко.
Да, подожди ещё чуток,
Подожди немножечко!

3. Мне на станцию большую
Перевода бы просить,
Да не знаю я, какую
Мне причину объяснить?
Не писать же в заявленьи,
Что хочу попасть туда,
Где подольше отправленья
Ожидают поезда!

Паровоз даёт гудок,
Далека дорожка,
Подожди ещё чуток,
Подожди немножко.
Да, подожди ещё чуток,
Подожди немножечко!

МОЙ ЗНАКОМЫЙ МАШИНИСТ

Текст Ф. Маркова

Музыка Л. Бакалова

ALLEGRETTO GIOCOСО

mf

Л Фри : то . вы . е

пе - ре - го - ны. путь от сне - га се - реб - рист...

Во - дит к фронту э ше - ло - ны мой зна - ко - мый ма - шин

- нист. Ма. ши. нист. ма. ши. нист.

Для повторения

мой зна. ко. мый ма. ши. нист

The second system includes a repeat sign above the vocal line with the instruction "Для повторения". The lyrics are "мой зна. ко. мый ма. ши. нист". The piano accompaniment continues below.

Для окончания

- нист.

The third system features a fermata over the vocal line with the instruction "Для окончания". The lyrics are "- нист.". The piano accompaniment concludes the piece.

1. Фронтовые перегоны,
Путь от снега серебрист...
Водит к фронту эшелоны
Мой знакомый машинист.
Машинист, машинист,
Мой знакомый машинист.
2. Все его на фронте знают,
Пехотинец и танкист.
Никогда не опоздает
Мой знакомый машинист.
Машинист, машинист,
Мой знакомый машинист.
3. Он собой обыкновенный.
Не высок и не плечист,
Но подтянут, как военный,
Мой знакомый машинист.
Машинист, машинист,
Мой знакомый машинист,
4. Светит солнце, воздух чистый,
Перегоны и пути...
А глаза у машиниста —
Лучше, право, не найти!
Не найти, не найти,
Лучше, право, не найти!
5. Молодые, голубые,
И искрятся, и горят.
А ресницы вот такие...
Как у прочих всех девчат.
У девчат, у девчат,
Как у прочих всех девчат.
6. Эшелон на Запад мчится,
Путь от снега серебрист...
Раскрасавица-девица —
Мой знакомый машинист.
Машинист, машинист,
Мой знакомый машинист.

ПЕРСОНАЛЬНЫЙ ЭШЕЛОН

Текст С. Болотина

Музыка Л. Шварца

Подвижно; но не торопясь

1. На ко - ро - тень - ком при - ва - ле мне приснился как - то сон,

это на фронт ко мне при-сла-ли пер-со-наль-ный э-ше-лон

По до-ро-ге при-фрон-то-вой ка-тит, ка-тит под ук-лон

пес-са-жир-ский, иль поч-то-вый, иль то-вар-ный э-ше-лон.

2. В нем поч. то. вы ва. го. ны го. ры пи. сем мне ве. зут, в

Musical score for the third system, including a vocal line with lyrics and piano accompaniment.

по. це. ду. и ве. сом в тон. ну и по. кло. ны ве. сом в пуд

p

А в то. вар. ных все по сыл. ки, да ка ки, е! Про-сто клад!

sf

Неж но буль. ка ют бу - тыл. ки, слад. ко пах. нет шо. ко. лад!

1. На коротеньком привале
Мне приснился как-то сон,
Что на фронт ко мне прислали
Персональный эшелон.

По дороге прифронтовой
Катит, катит под уклон
Пассажирский, иль почтовый,
Иль товарный эшелон.

2. В нём почтовые вагоны
Горы писем мне везут,
Поцелуи весом в тонну
И поклоны весом в пуд.

А в товарных всё посылки,
Да какие! Просто клад!
Нежно булькают бутылки,
Сладко пахнет шоколад.

3. А в вагоне пассажирском
Ни посылок, ни письма —
С дальней станции сибирской
Едет милая сама.

Я проснулся очень скоро,
Что за странные дела —
Мне кричат ребята хором:
Делегация пришла!

4. Говорят: «Встречай подругу —
Отыскала земляка!»
Видно, сон бывает в руку,
Коль счастливая рука!

Словом, братцы, на привале
Сбылся мой заветный сон,
И на фронт ко мне прислали
Долгожданный эшелон!

ДЕВИЧЬИ ЗАПЕВКИ

(Лубок)

Текст Ц. Солодаря

Музыка З. Компанейца

Оживленно, весело

I голос

2 голос

едруг по . шла? Я те . бе от . ве . чу, На . дя знай, по . дру . жень .

ка . мо . я в на . шей сла . жен . ной бри . га . де

Для окончания
Я пой . ду к те
Вместе.

ко . че . гар . сов . сем . не . я Ты и . ди . ко

бе в бри га ду, все у сво ю

мне в бри га ду, все у сво ишь на зу бок,

ста - ну я

Па ро - воз ни цей - что на до, ста - нешь ты в ко -

- рот кий срок.

1. Это правда или шутка,
Не гадала, не ждала:
Говорят, что ты, Машутка,
В кочегары вдруг пошла?

— Я тебе отвечу, Надя,
Знай, подруженька моя:
В нашей слаженной бригаде
Кочегар совсем не я.

2. — Вот так новость, в самом деле,
Не гадала, не ждала.
К машинисту неужели
Ты в помощники пошла?

— Коли хочешь ты ответа,
То, подружка, не шути.
Мудрено к самой себе-то
Мне в помощники итти.

3. — Говоришь ты складно, Маша,
Но тебя я не пойму:
Кто же ты в бригаде вашей —
В толк никак я не возьму.

— Ох, не очень-то смышлена
Ты, подруженька моя.
Вишь, нашивки на погонах:
Машинист — ведь это я!

4. — Ты ответь мне честно, Маша,
На последний мой вопрос:
В первый раз, конечно, страшно
С места тронуть паровоз?

— Нет, не страшно машинисту,
Коль с машиной он в ладах.
Мчалась я, подружка, быстро —
Не поспел за мною страх.

5. — Ты иди ко мне в бригаду,
Всё усвоишь на-зубок.
Паровозницей — что надо (2-й голос)
Станешь ты в короткий срок!

— Я пойду к тебе в бригаду (1-й голос),
Всё усвою на-зубок.
Паровозницей — что надо
Стану я в короткий срок.

СОДЕРЖАНИЕ

	Стр .
Гвардейцы железных дорог текст <i>И. Мейсак</i> , музыка <i>М. Иорданского</i>	3
Эшелон идёт на Запад текст <i>П. Фурманского</i> , музыка <i>Е. Жарковского</i>	7
Попутная текст <i>С. Васильева</i> , музыка <i>Н. Богословского</i>	12
Последний маршрут текст <i>О. Фадеевой</i> , музыка <i>В. Кручинина</i>	17
Дочь машиниста текст <i>Т. Сикорской</i> и <i>С. Болотина</i> , музыка <i>Л. Шварца</i>	20
Зелёная улица текст <i>А. Стоврацкого</i> , музыка <i>Ю. Запольской</i>	24
Три эшелона текст <i>В. Драгунского</i> , музыка <i>М. Граёва</i>	29
Подожди немного текст <i>О. Фадеевой</i> , музыка <i>В. Кручинина</i>	41
Мой знакомый машинист текст <i>Ф. Маркова</i> , музыка <i>Л. Бакалова</i>	47
Персональный эшелон текст <i>С. Болотина</i> , музыка <i>Л. Шварца</i>	50
Девичьи записки текст <i>Ц. Солодаря</i> , музыка <i>З. Компанейца</i>	55

Редактор Л. Т. Атовмъян
Техн. редактор Г. П. Ратнер

* * *

Сдано в набор 12/III 1945 г.
Подписано к печати 10/V 1945 г.
Формат бумаги $72 \times 105^{1/16}$ д. л.
Объем $3^{3/4}$ п. л. Уч.-изд. 5 л.
ЖДИЗ 75454. Зак. тип. 269
Тираж 5000 экз. А 17723

* * *

1-я тип. Трансжелдориздата НКПС