Н. А. РИМСКИЙ-КОРСАКОВ

1844—1908

Соч. 26, № 2

ЗАКЛИНАНИЕ

для высокого голоса с фортепиано

Редакция А. Н. Римского-Корсакова
и М. О. Штейнберга

ГОСУДАРСТВЕННОЕ МУЗЫКАЛЬНОЕ ИЗДАТЕЛЬСТВО

МОСКВА 1944 ЛЕНИНГРАД

3221

БИБЛИОТЕКА
Клуба им. Н. В. Сушкина

Владимиру Никаноровичу Ильинскому

26. Заклинание

Слова А. ПУШКИНА

Н. РИМСКИЙ-КОРСАКОВ
Op. 26 № 2
[1882 г., С.-Петербург]

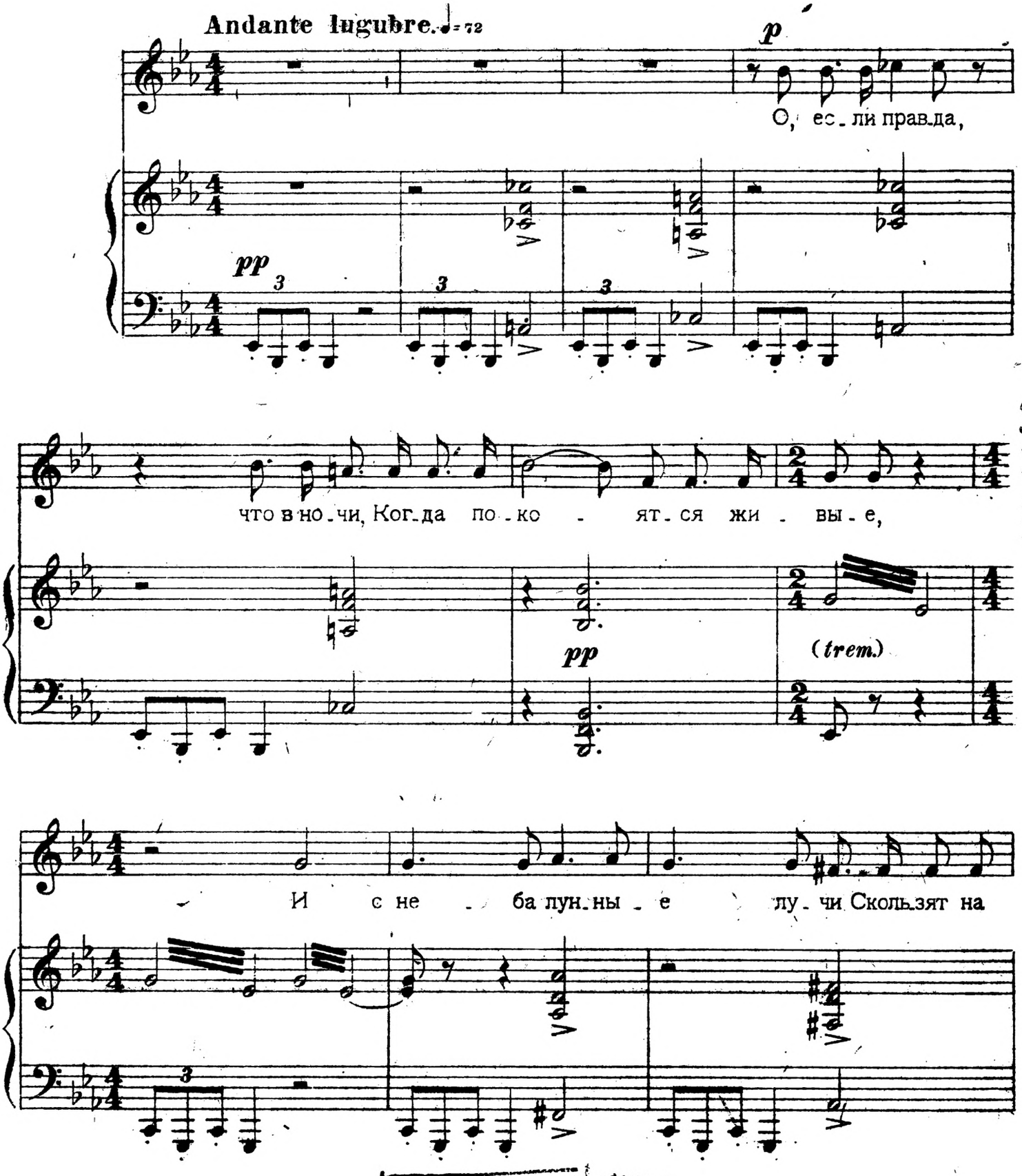

Свердловская обл. универсальная научная библиотека им. В. Г. Белинского
№ 18054 г.

Н130660

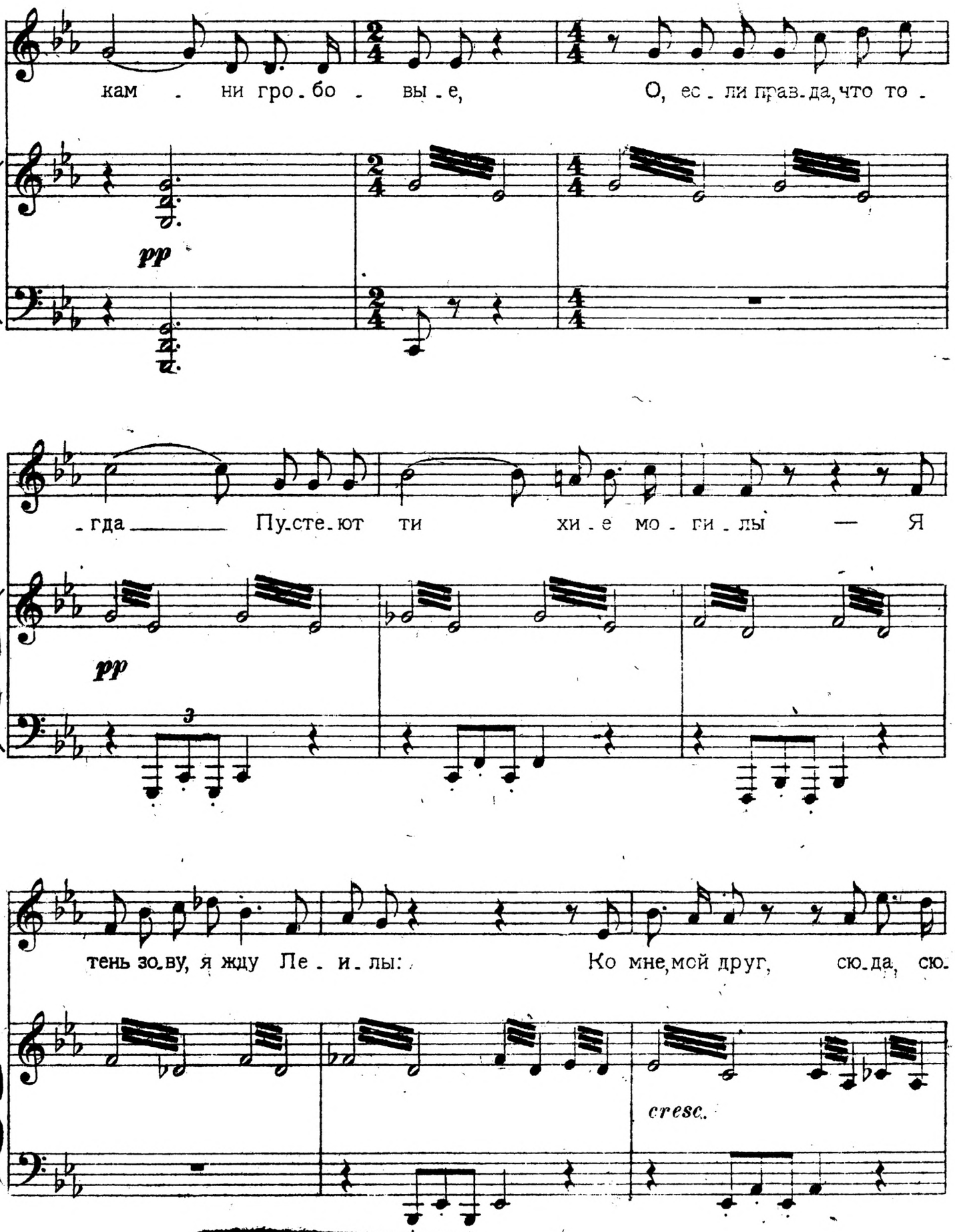

кам - ни гро - бо - вы - е, О, ес - ли прав - да, что то -

pp

- гда Пу - сте - ют ти хи - е мо - ги - лы — Я

pp

тень зо - ву, я жду Ле - и - лы: Ко мне, мой друг, сю - да, сю -

cresc.

Клубн. ... Ст...
У. Д. Т. М.

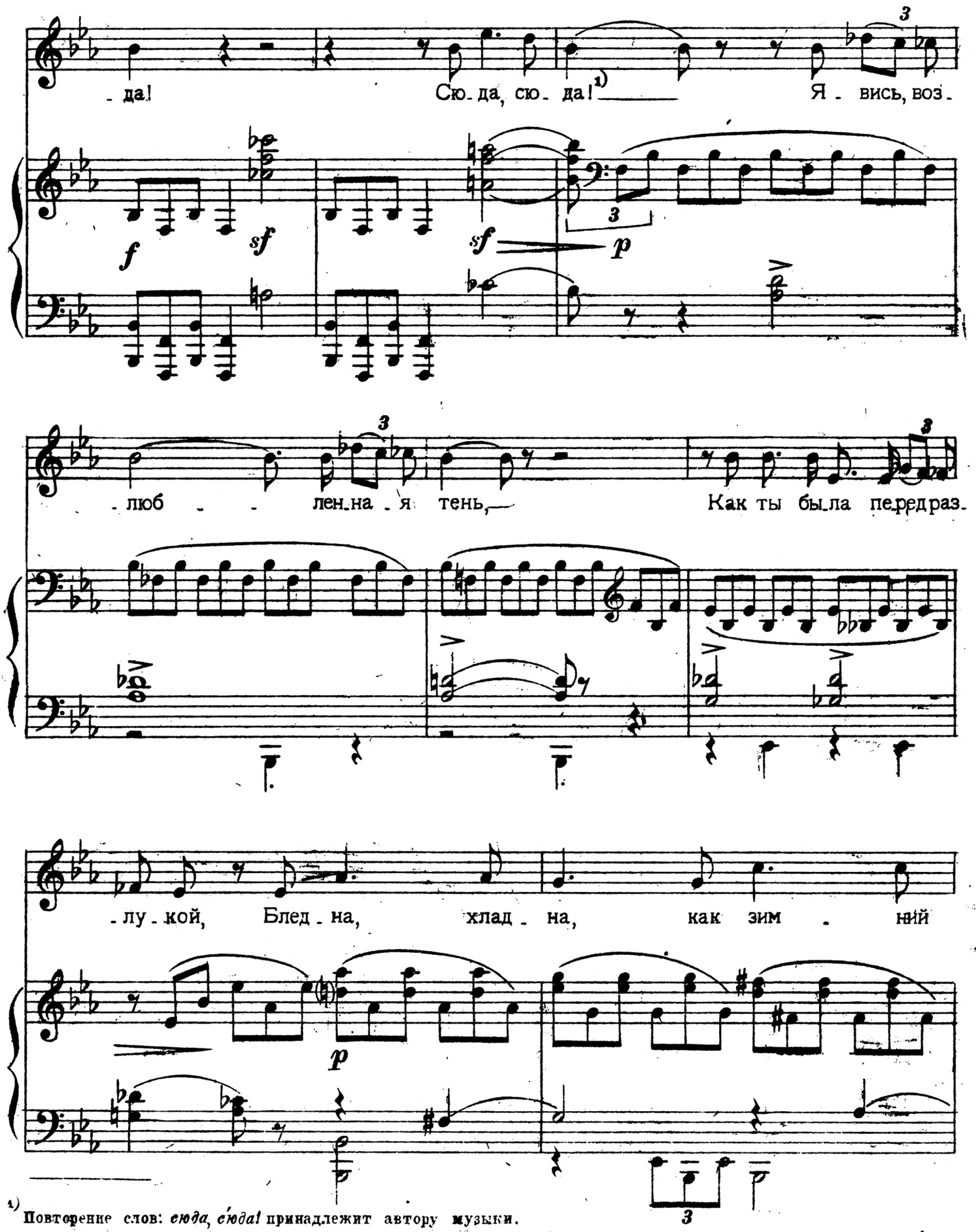

1) Повторение слов: *сюда, сюда!* принадлежит автору музыки.

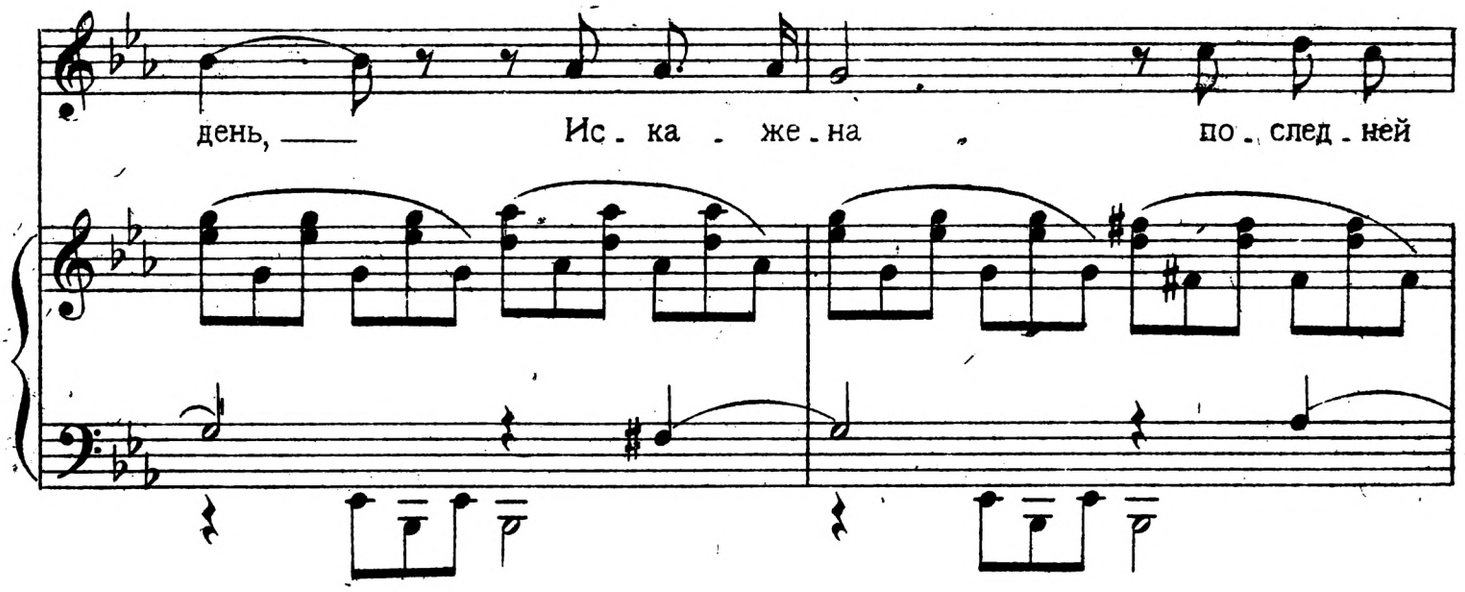

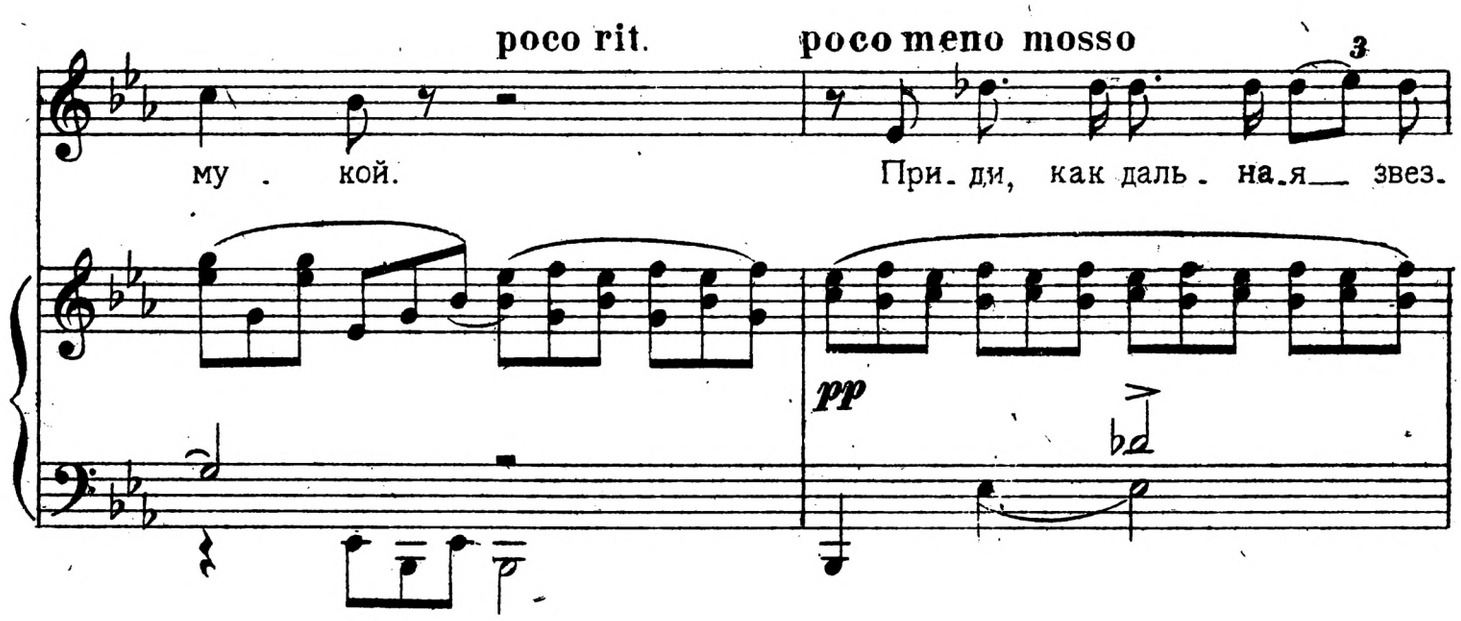

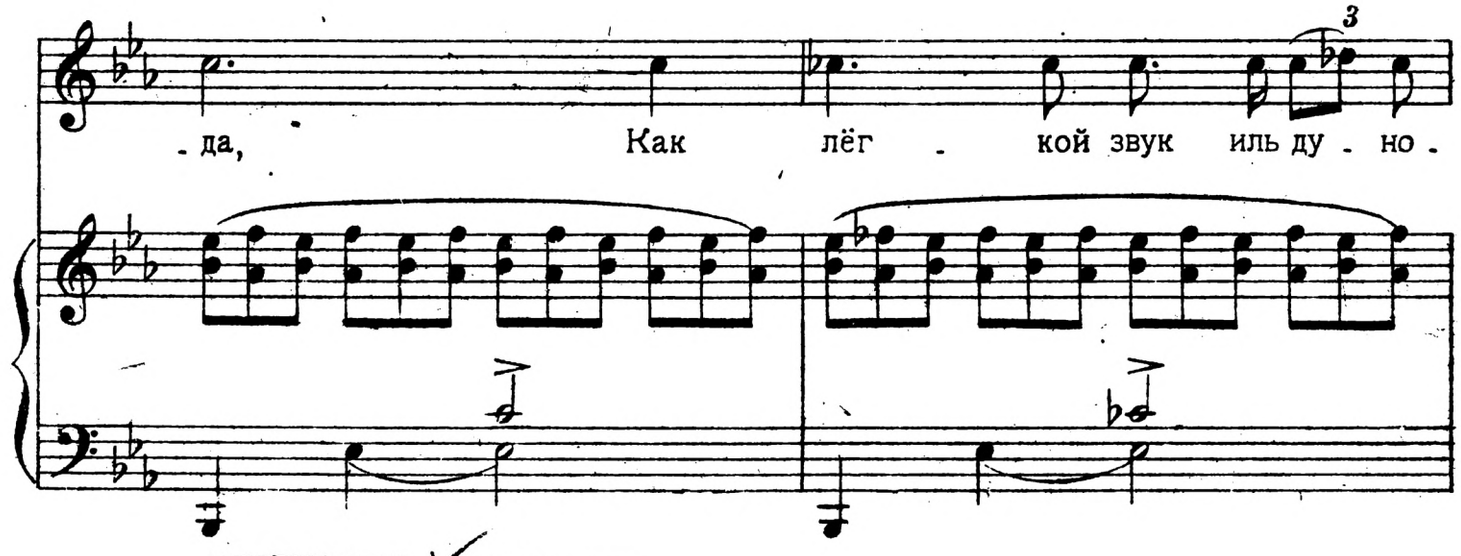

3224

М. 18054 Г.

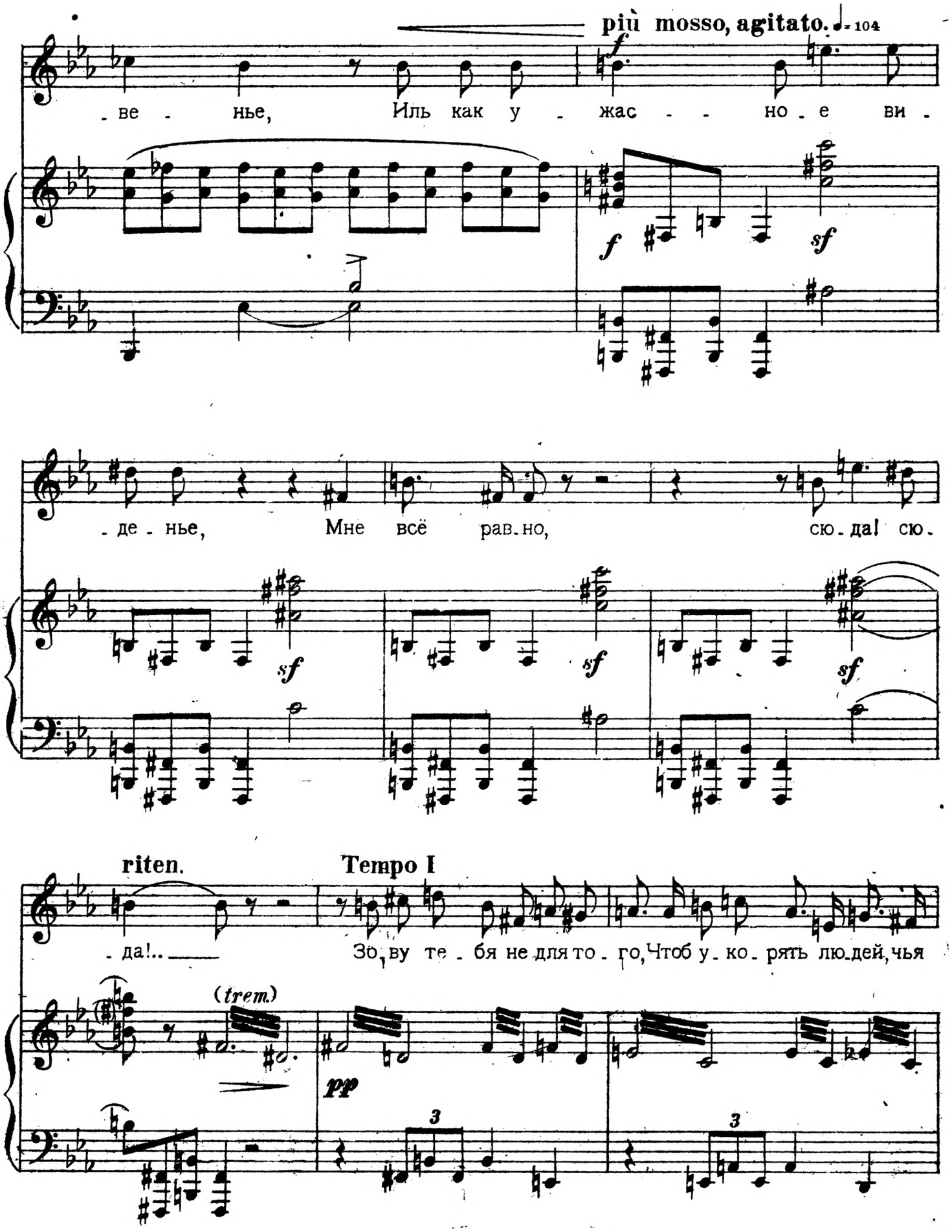
più mosso, agitato. ♩= 104
f
-ве - нье, Иль как у - жас - - но - е ви -
f
sf
-де - нье, Мне всё рав-но, сю-да! сю-
sf
sf
sf
riten.
Tempo I
-да!..
Зо-ву те - бя не для то - го, Чтоб у - ко - рять лю-дей, чья
(trem.)
pp
3
3

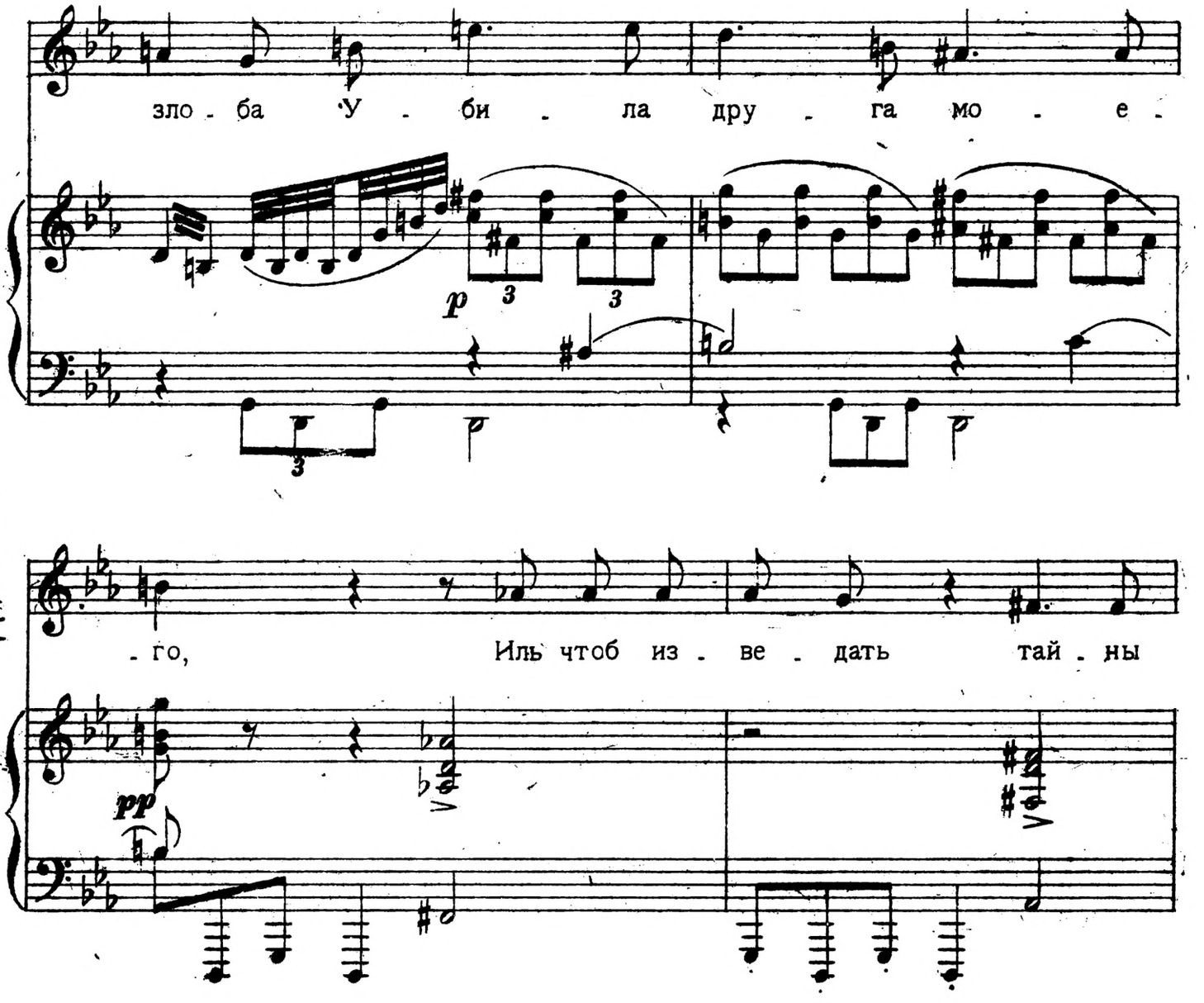

зло - ба У - би - ла дру - га мо - е -

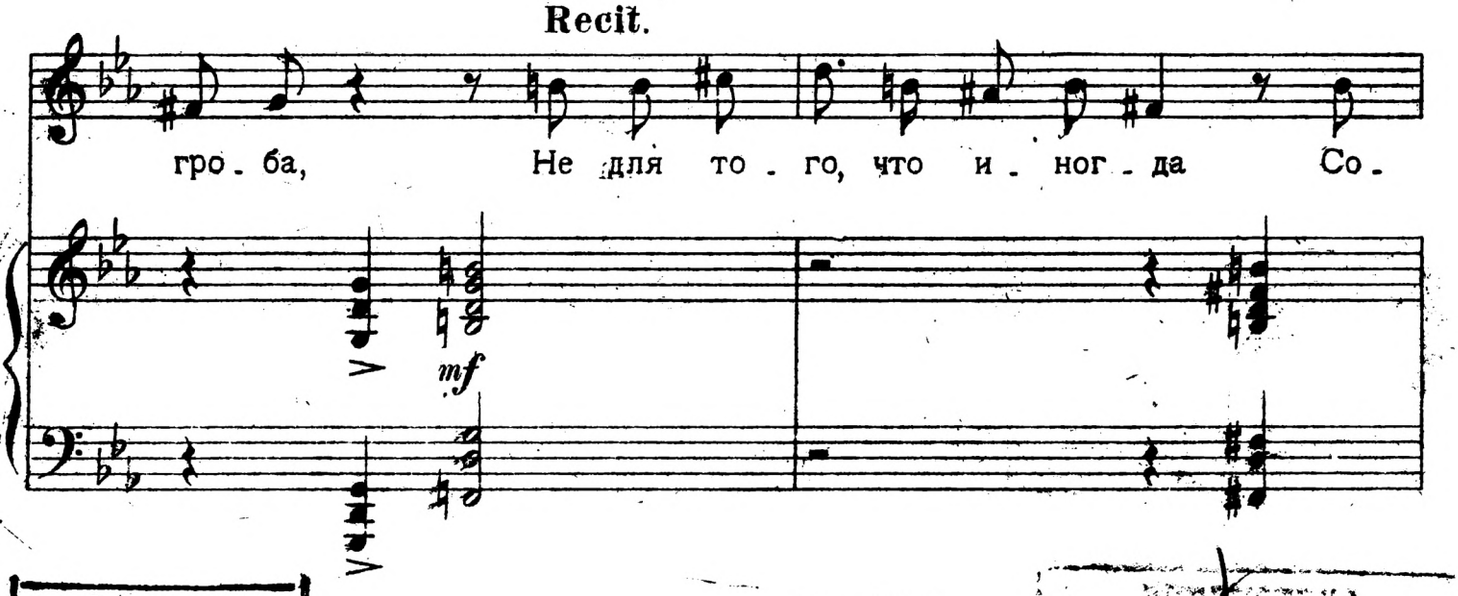

p

- го, Иль чтоб из - ве - дать тай - ны

pp

Recit.

гро - ба, Не для то - го, что и - ног - да Со -

mf

М130660
3221
Свердловская
обл... ...льная
нау... ...отека
им. З. Г. Белинского

БИБЛИОТЕКА
Клуба им. И. В. Сталина
У. Д. Т. М.

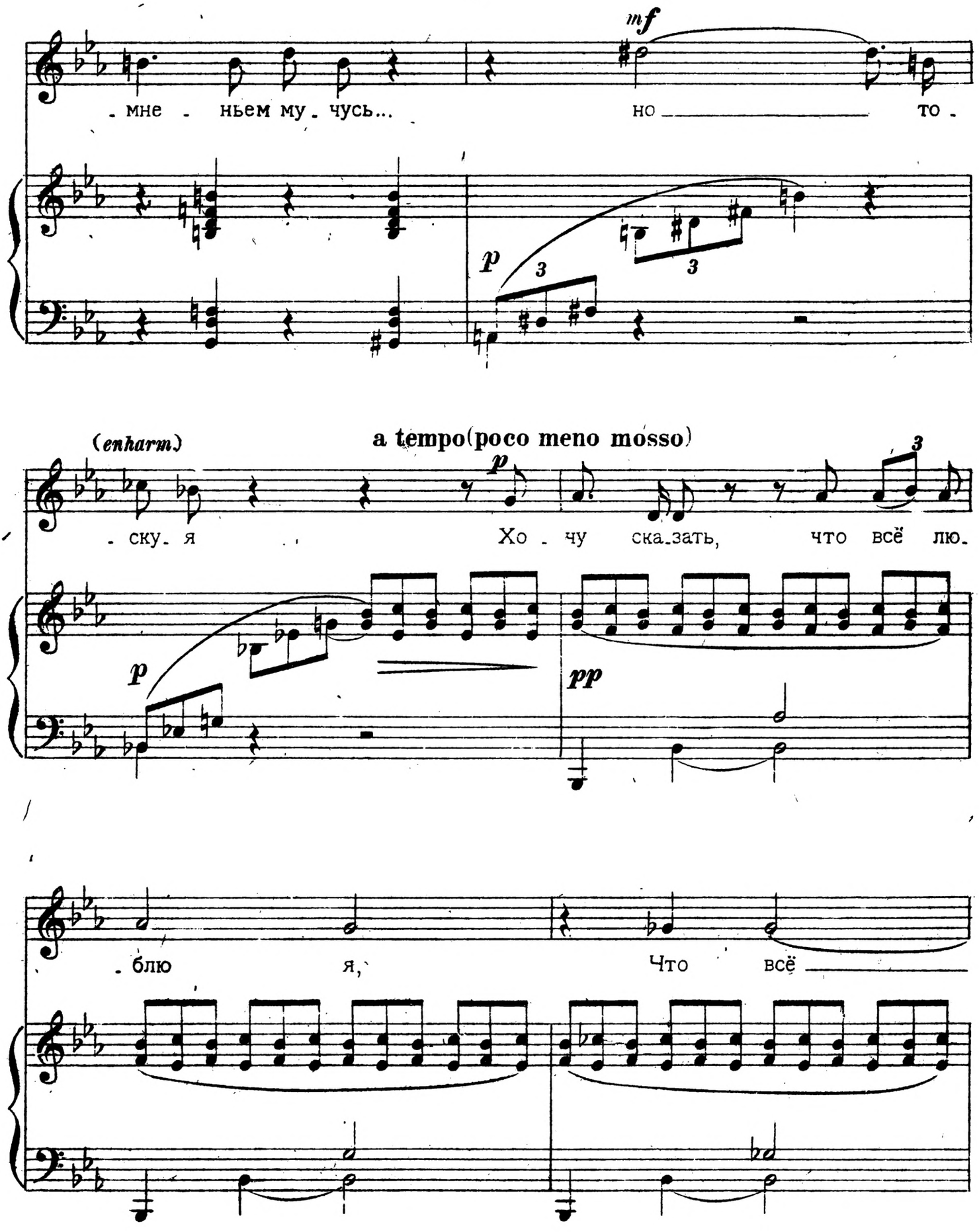
mf
- мне - ньем му - чусь...
но
то -
p
3
3
(enharm)
a tempo(poco meno mosso)
p
3
- ску - я
Хо - чу ска - зать, что всё лю -
p
pp
- блю я,
Что всё

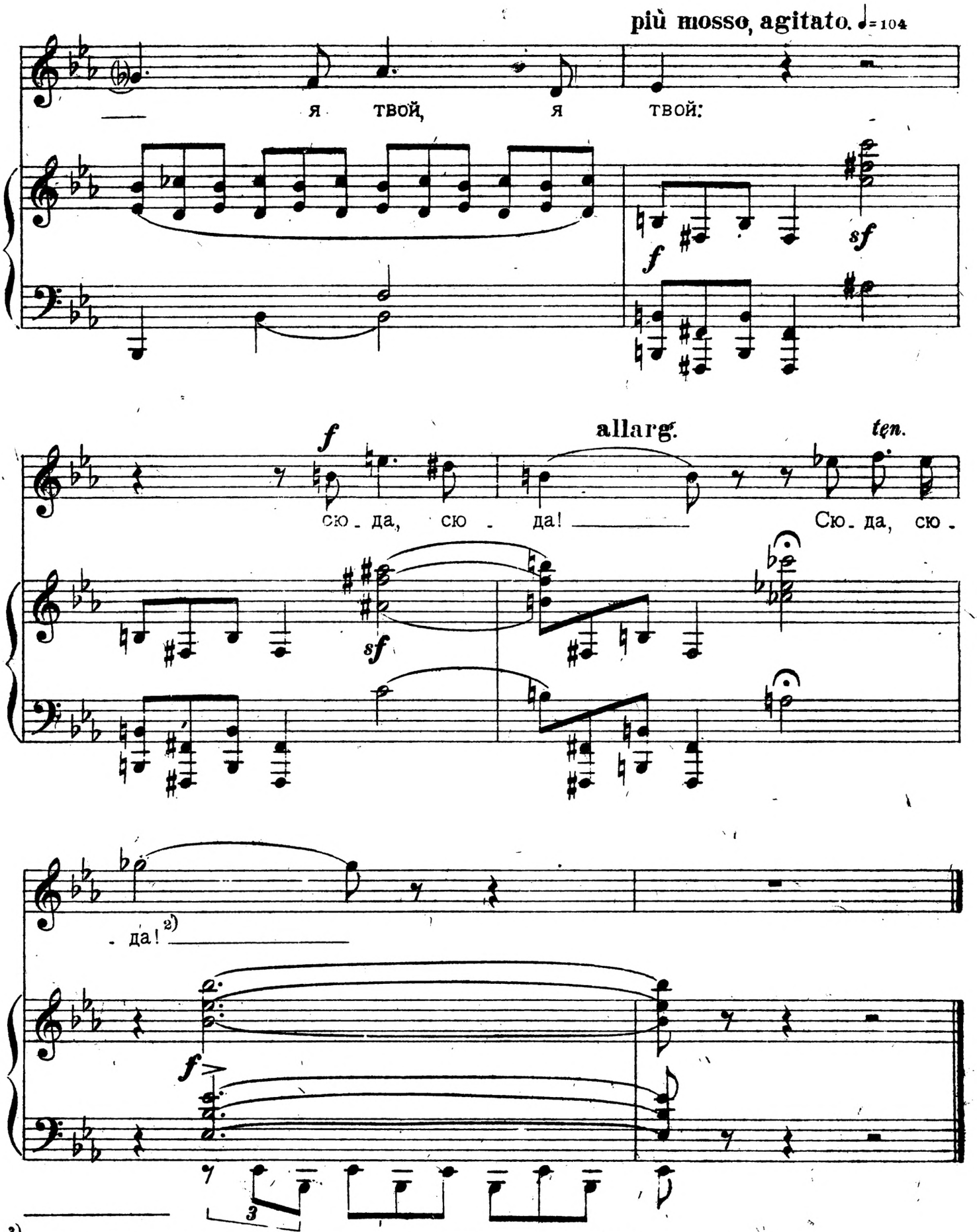

2) Повторение слов: *я твой* и: *сюда, сюда!* принадлежит автору музыки.

3221

Ц. 1 р. 15 к.

№ 18054

Редактор А. Юровский

Подписано в печать 18/III-44 г. Л41556 Печ. л. 1¾ Тираж 2 000 экз.

Нотный отдел 1-й Образцовой тип. треста „Полиграфкнига" ОГИЗа при СНК РСФСР. Москва, Валовая, 28. Заказ № 879.