Да здравствуют Отечества герои!

В канун Дня Героев Отечества в Качканаре прошло торжественное мероприятие, посвящённое памятной дате. Среди тех, о ком прозвучали рассказы и кто поднялся на сцену для получения благодарственных писем и ценных подарков, были и лесничане – прапорщик запаса Евгений Платов (крайний слева), награждённый медалью «За отвагу», и майор запаса, врач профилактория комбината «Электрохимприбор» Ольга Швецова.

с. 5

ВЕСТНИК

ГОРОД ЛЕСНОЙ

ЕЖЕНЕДЕЛЬНАЯ ГАЗЕТА ООО «ТРАНСИНФОРМ» 12+

Издаётся с 25 мая 1990 г.

50 (1485)

12 декабря 2019 года

Событие недели

5 декабря – Международный день добровольцев

В ДТиД «Юность» состоялся слёт волонтёрских объединений. Вместе собрались представители 23 добровольческих организаций Лесного.

с. 4, 6, 10

Также в номере:

Новогодний список дел

Полным ходом идут приготовления к наступлению любимого всеми праздника.

с. 6

Год театра

В ДХШ состоялась премьера спектакля «Петя и волк».

с. 10

Автогид

Серьёзное ДТП, в котором пострадал ребёнок, живые фотофакты и итоги конкурса «Автоблизнецы».

с. 12

НОВОГОДНЕЕ ПРЕДЛОЖЕНИЕ!

Закажи ЦВЕТНУЮ РЕКЛАМУ в газете «ВЕСТНИК» и получи СКИДКУ* 15%

По всем вопросам обращаться: 2-67-78, 8-953-602-1398, e-mail: lav@tvlesnoy.ru

*Скидка предоставляется с 13.12.2019 г. по 8.01.2020 г.

РЕКЛАМА

ЗЕЛЁНАЯ ПОДПИСКА от «ВЕСТНИКА»

В Лесном снова модно собирать макулатуру. И главное, есть куда её принести, ПОЛУЧИВ ВЫГОДУ.

Подробности об акции – стр. 17.

Запоминайте адрес: улица Чапаева, 3А, РЕДАКЦИЯ ГАЗЕТЫ «ВЕСТНИК».

РЕКЛАМА

ТОВАРЫ ДЛЯ ДОМА

Магазин постоянных распродаж

Подробности об акциях – стр. 8, 9

г. Лесной, ул. Ленина, 64 (здание химчистки)

РЕКЛАМА

БУРЕНИЕ СКВАЖИН ЛЮБОЙ СЛОЖНОСТИ

РАБОТАЕМ ЗИМОЙ

МОНТАЖ, ПРОДАЖА скважинных насосов.

ДОСТАВКА: щебень, песок, отсев.

КОМПРЕССОРЫ.

ОТБОЙНЫЕ МОЛОТКИ в наличии.

ВОЗМОЖНО БУРЕНИЕ МАЛОГАБАРИТНОЙ БУРОВОЙ УСТАНОВКОЙ. ЛИЦЕНЗИРОВАНИЕ СКВАЖИН. ПОДБОР ФИЛЬТРОВ ПО АНАЛИЗУ ВОДЫ.

АКЦИЯ! СКВАЖИНА 1 метр – 800 руб.

8-953-001-41-01

8-800-333-1907 ТЕЛЕФОН БЕСПЛАТНЫЙ

8 (34342) 9-83-22 ТЕЛЕФОН БЕСПЛАТНЫЙ

РЕКЛАМА

РАСПРОДАЖА ЗИМНЕЙ ОБУВИ

Нижняя Тура: ТЦ «КРАСНАЯ ГОРКА», 3 ЭТАЖ

Лесной, ТЦ «МАНГО»: ✓2 ЭТАЖ, РЯДОМ С «ГАЛАМАРТОМ», ✓ЦОКОЛЬ (ВХОД С ПРАВОЙ СТОРОНЫ ЗДАНИЯ).

РЕКЛАМА

АМИГО САЛОН ЖАЛЮЗИ И ОКОН

9-87-50, 8-950-561-0240

У нас новый адрес: г. Лесной, ул. Кирова, 25

ЖАЛЮЗИ
- вертикальные жалюзи – от 850 р./кв.м;
- горизонтальные жалюзи – от 1150 р./кв.м;
- рулонные шторы (и шторы – день-ночь);
- рольставни.

ОКНА по старым ценам:
- окно – от 12 500 р.;
- лоджии, балконы;
- антимоскитные сетки.

РАССРОЧКА, СКИДКИ, ПОДАРКИ.

РЕКЛАМА

17 декабря с 10.00 до19.00 в ДК г. Н. ТУРА (40 лет Октября, 1д)

ТОЛЬКО 1 ДЕНЬ!

РЕАЛЬНЫЕ СКИДКИ до 50%

БОЛЬШАЯ МЕХОВАЯ РАСПРОДАЖА

ШУБЫ & ДУБЛЁНКИ

ПО ЦЕНАМ ОТ ПРОИЗВОДИТЕЛЕЙ!

НОРКА (старая цена – от 65 000, новая цена – 37 000 руб.);

МУТОН (старая цена – от 25 000, новая цена – 9 000 руб.);

ДУБЛЁНКИ из натуральной кожи – от 10 000 руб.

Дамские головные уборы.

Зимние куртки для мужчин.

ВЕСЬ ТОВАР СЕРТИФИЦИРОВАН С ГАРАНТИЕЙ 2 ГОДА!

КРЕДИТ на уникально выгодных условиях (АО «Альфа-банк». Лицензия ЦБ № 1326 от 16.01.15 г.).

ОБМЕН СТАРОЙ ШУБЫ НА НОВУЮ.

РЕКЛАМА

Человек года Росатома
Стартовал приём заявок на участие в ежегодной отраслевой программе «Человек года Росатома». Работников атомной энергетики планируют наградить в 56 номинациях по 3 ключевым направлениям: дивизиональным, общекорпоративным и специальным номинациям гендиректора «Росатома» А.Лихачёва.

ВЕСТНИК
№ 50
12 декабря 2019 года

ДАТА

Поздравляю всех жителей Северного управленческого округа Свердловской области с Днём Конституции РФ!

Сегодня этот праздник символизирует современную Россию – свободную, великую страну, сила которой в сплочённости всего народа. Конституция закрепила основные ценности нашей жизни, предоставила равные права для самовыражения и реализации способностей, открыв россиянам широкую возможность личного участия в управлении государством и обществом.

Я искренне желаю всем беречь ценности, провозглашённые Конституцией РФ, мира и добра, благополучия и достатка каждому дому и каждой семье!

Е.Ю.ПРЕИН,
управляющий администрацией Северного управленческого округа Свердловской области.

Уважаемые лесничане! Примите поздравления с Днём Конституции Российской Федерации!

Конституция защищает права и свободы человека, служит надёжным фундаментом для развития общества и государства в целом.

От нашего движения вперёд, умения преодолевать трудности и видеть перспективу во многом зависит благополучие и развитие родного города, нашей области и всей страны.

Желаю всем мира и согласия, здоровья и счастья, благополучия и уверенности в завтрашнем дне. С Днём Конституции!

С.Е.ЧЕРЕПАНОВ,
глава городского округа «Город Лесной».

Общероссийский день приёма граждан

Общероссийский день приёма граждан в День Конституции Российской Федерации 12 декабря проводится по поручению Президента РФ ежегодно, начиная с 2013 года.

Об организации очередного дня приёма сообщается на официальном сайте Управления Президента РФ по работе с обращениями граждан и организаций.

Личный приём проводится в порядке живой очереди при предъявлении паспорта. В некоторых случаях (по решению госорганов и органов местного самоуправления) допускается предварительная запись на личный приём в общероссийский день приёма граждан.

Речь идёт не только о личном приёме заявителей, но и об обеспечении с согласия заявителей личного обращения в режиме видео-конференц-связи, видеосвязи, аудиосвязи или иных видов связи к уполномоченным лицам иных органов, в компетенцию которых входит решение поставленных в устных обращениях вопросов.

Если при осуществлении личного приёма невозможно сразу обеспечить связь с уполномоченными лицами других органов, то такая возможность должна быть обеспечена в течение семи рабочих дней после общероссийского дня приёма граждан или в иные удобные для заявителя сроки. О времени, дате и месте заявителя уведомят дополнительно в течение трёх рабочих дней после общероссийского дня приёма граждан.

Информация об адресах проведения 12 декабря приёма заявителей размещена на официальном сайте Президента Российской Федерации в сети Интернет на странице «Личный приём» раздела «Отправить письмо» (letters.kremlin.ru/receptions), а также на официальных сайтах соответствующих государственных органов и органов местного самоуправления в сети Интернет.

По материалам сайта Управления Президента по работе с обращениями граждан и организаций.

Успех оборонщиков

Подведены итоги конкурса «Лучший молодой работник организаций оборонно-промышленного комплекса РФ, расположенных на территории Свердловской области», который проводится на Среднем Урале с 2018 года по решению губернатора Евгения Куйвашева. Министр промышленности и науки Сергей Пересторонин вручил 5 декабря награды 33 победителям. Каждый призёр получил денежную премию в размере 50 тысяч рублей.

В числе награждённых – сотрудники комбината «Электрохимприбор» – ведущий инженер-технолог службы главного технолога **Евгений Ложкин** и инженер 1 категории службы специализированных лабораторий **Александр Малинин**.

Евгений Ложкин стал призёром в номинации «Лучший инженерно-технический работник: разработка, подготовка производства и выпуск основной продукции». Александр Малинин был отмечен в номинации «Лучший инженерно-технический работник: разработка, подготовка производства и выпуск высокотехнологичной продукции гражданского и двойного назначения».

Жильё в рамках нацпроекта

В Свердловской области в текущем году в рамках национального проекта «Жильё и городская среда» планируется сдать 2,38 миллиона кв. м жилья.

По статистическим данным, за полугодие в регионе было введено в эксплуатацию 1,388 миллиона кв. м жилья, что составляет 113% к аналогичному периоду 2018 года.

До конца года будет введено ещё более 70 многоквартирных жилых домов. Годовой план по объёму ввода жилья будет выполнен.

Показатель перевыполнен

В рамках нацпроекта «Жильё и городская среда», направленного на увеличение доли благоустроенных городов, на Среднем Урале развёрнут проект «Формирование комфортной городской среды на территории Свердловской области».

При том что на 2019 год было запланировано благоустройство 37 общественных территорий, на сегодняшний день приведены в порядок и получили новую жизнь 62 территории.

Более того, в соответствии с региональной программой по формированию комфортной городской среды предусмотрено и благоустройство дворовых территорий. На сегодняшний день этот показатель также перевыполнен – благоустроен 71 двор.

В планах – газификация

Газификация территорий является одним из приоритетов политики региона.

Губернатор Свердловской области **Евгений Куйвашев** утвердил программу газификации жилищно-коммунального хозяйства, промышленных и иных организаций региона на 2019-2023 годы. На развитие газовой отрасли Среднего Урала планируется привлечь более восьми миллиардов рублей.

В качестве источников финансирования на соответствующие мероприятия будут привлечены как средства федерального, областного и местных бюджетов, так и средства собственников объектов газоснабжения.

За пять лет в муниципалитетах Свердловской области планируется построить около 1240 км внутрипоселковых и свыше 109 км межпоселковых газопроводов. Более того, газ впервые будет подведён к 12 населённым пунктам.

В круглосуточном режиме

С 1 декабря «горячая линия» министерства здравоохранения Свердловской области (8-800-1000-153 – звонок бесплатный) стала работать в круглосуточном режиме.

«Горячая линия» создана для дополнительного информирования свердловчан об их правах на получение своевременной, доступной, качественной медицинской помощи.

Незапланированное жильё для погорельцев из посёлка Ис

Губернатор Свердловской области Евгений Куйвашев поручил выделить из резервного фонда региона средства на приобретение жилья для погорельцев из посёлка Ис.

32 миллиона рублей будут направлены Нижнетуринскому городскому округу на покупку квартир на вторичном рынке. Такое решение было принято 29 ноября на встрече главы региона с жильцами сгоревшего дома.

Напомним, 29-квартирный дом в посёлке Ис сгорел три недели назад.

По информации Департамента информационной политики Свердловской области.

Вместо старой – новая

Энергетики РТС меняют ветхую теплоизоляцию на современную на магистральном трубопроводе города Лесного, на эти цели компания направила 7,7 млн. рублей.

Работы ведутся на участке надземного трубопровода в районе железнодорожной станции «Мир». Магистральный трубопровод диаметром 1000 мм является основной артерией, поставляющей горожанам тепло и горячую воду от Нижнетуринской ГРЭС. В эксплуатации он с 1982 года. По оценке экспертов, труба находится в удовлетворительном состоянии, но теплоизоляцию необходимо менять. Старый рубероид и алюминиевые листы местами отпали или демонтированы неизвестными лицами.

Энергетики используют на объекте современные теплоизоляционные материалы – прошивные маты, армированные оцинкованной сеткой и покрытые листами оцинкованной стали. Меняют участок протяжённостью 670 метров. Через каждый метр на сварку соединения на трубе устанавливаются антивандальные кольца, вдоль трубопровода эти кольца сварены между собой продольной полосой – для защиты тепломагистрали от вандалов. В местах доступа к теплосети специалисты смонтируют над трубой щиты во избежание подъёма людей на трубопровод и хождения по нему.

После окончания работ теплопотери снизятся на 25-30%, улучшатся параметры теплоносителя для потребителей.

Пресс-служба АО «РТС».

⌘

Энергетики используют на объекте современные теплоизоляционные материалы – прошивные маты, армированные оцинкованной сеткой и покрытые листами оцинкованной стали.

В ОДНУ СТРОКУ: Общероссийский день приёма граждан в Лесном – 12 декабря в кабинете № 27 городской администрации. Т. 6-88-38.

В городской Думе
График приёма населения депутатами Думы городского округа «Город Лесной»:
19 декабря – Вячеслав МАНТУЛЛО.
Приём ведётся в кабинете № 55 администрации ГО «Город Лесной» с 17.00. Телефон для справок: **6-88-10**.

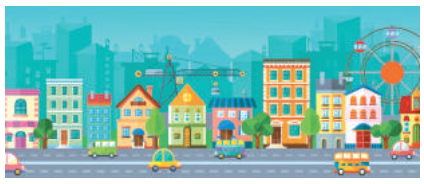

С рабочим визитом

9 декабря Лесной с рабочим визитом посетил министр энергетики и жилищно-коммунального хозяйства Свердловской области Н.Б.Смирнов.

В ходе рабочего совещания с участием главы городского округа «Город Лесной» **С.Е.Черепанова**, заместителя главы администрации города по энергетике и жилищно-коммунальному хозяйству **Д.В.Строкова**, представителей муниципальных заказчиков и подрядной организации были обсуждены планы по реализации муниципальной программы «Формирование комфортной городской среды» одноимённого федерального проекта в рамках национального проекта «Жильё и городская среда».

Министр энергетики и жилищно-коммунального хозяйства побывал непосредственно на одном из объектов – в Парке культуры и отдыха, где ведутся работы по реконструкции старой части территории Парка.

Бизнес-идеи для нашего города

Пять интересных и перспективных проектов представили старшеклассники школ города – участники проекта «Школа бизнеса», который реализуется в рамках муниципальной программы «Развитие малого и среднего предпринимательства в городском округе «Город Лесной» на 2019-2021 годы» и национального проекта «Малое и среднее предпринимательство и поддержка индивидуальной предпринимательской инициативы».

Как признаются сами ребята, от мечты-идеи до проекта по календарю всего лишь два месяца, а по событиям, полученным знаниям, эмоциям и впечатлениям – целая жизнь.

Начиналось всё во время осенних каникул, которые бизнес-отряд в составе 22 человек провёл на базе центра «Солнышко», где была организована проектная смена «Школа бизнеса – 2019». Ребята получили хорошую теоретическую платформу, а буквально через пару недель – впечатляющая практика. Школьники съездили в Нижний Тагил, в студию кулинарных мастер-классов, где собственноручно приготовили отнюдь не традиционный обед из трёх блюд. К тому же поездка подарила знакомство с владельцем студии – человеком, воплотившим свою мечту в жизнь.

В течение месяца ребята трудились над воплощением своей бизнес-идеи в проект. До финала конкурса «Лучший школьный проект» дошли пятеро смелых.

Защита проходила в Центре развития предпринимательства, можно сказать, под знаком «пятёрки» – 5 декабря, 5 проектов, 5 направлений. Причём, абсолютно разных, современных и востребованных направлений.

Алексей Шуклин представил бизнес-проект «Создание брендинговой компании», и у Алексея уже есть первые выполненные заказы! **Ксения Марагина** с удовольствием рассказала в своём проекте о Центре детского развития письма и речи. **Екатерина Ермакова** увлечена искусством фотографии и мечтает открыть свою Фотошколу для детей и подростков «Лови мгновение». Солнечное и вкусное настроение подарила всем автор проекта «Ресторан средиземноморской кухни «Орден мальтийского кролика» **Аделина Падерина**. **Виктория Лущаева** призналась, что сама уже пять лет занимается танцами и мечтает подарить то ощущение счастья, которое испытывает сама, другим людям, открыв «Студию танцев «VR danse».

Глава города **Сергей Евгеньевич Черепанов**, обращаясь к ребятам, сказал: «Самое приятное было, когда вы, представляя свои проекты, говорили «в нашем городе». Любите свой город! Стремитесь сделать его краше и лучше! И свои бизнес-проекты направляйте на развитие нашего Лесного!»

В свою очередь начальник управления образования **Алексей Павлович Парамонов** отметил, что представленные проекты интересны как для детей, так и для взрослых. Председатель комитета экономического развития, торговли и услуг **Ирина Владимировна Максимова** поблагодарила финалистов конкурса за смелость и проявленный интерес, за серьёзную, большую проведённую работу и выразила надежду на то, что ребята и дальше будут развиваться, учиться и двигаться к своей мечте.

Завершился финал конкурса вручением всем участникам школы бизнеса дипломов об участии в проекте. Победители и призёры конкурса награждены денежными сертификатами и памятными подарками. 1 место заняла Екатерина Ермакова. 2 место у Алексея Шуклина и Виктории Лущаевой, 3 – у Ксении Марагиной и Аделины Падериной.

Итак, защита проектов успешно состоялась. Её главный итог: ребята сделали первый, пожалуй, самый трудный и важный шаг – познали свои возможности в новой для себя сфере. И кто знает, возможно, это станет их реальным шагом к воплощению своей мечты в нашем городе!

ПАНОРАМА

Проблемные вопросы призывной кампании обсудили на совещании

6 декабря в администрации Лесного под председательством главы города С.Е.Черепанова состоялось совещание, посвящённое проблемным вопросам организации мероприятий осенней призывной кампании 2019 года.

Встреча прошла при участии руководителя военного комиссариата городов Качканара, Лесного, Нижней Туры и Верхотурского уезда **С.В.Миронова**.

Напомним, в нашем городе, как и во всей стране, с 1 октября по 31 декабря проходит очередной осенний призыв в армию. К сожалению, итоги проведения призывной кампании на сегодняшний день говорят о том, что число молодых лесничан, которые разными способами стараются избежать службы в армии, не сокращается. Участники совещания обсудили меры, необходимые для решения назревшей проблемы.

Согласно ст. 59 Конституции Российской Федерации защита Отечества является долгом и обязанностью гражданина Российской Федерации. За уклонение от исполнения этой обязанности предусмотрены два вида ответственности: уголовная и административная. Лицам, уклоняющимся от службы в армии, может грозить в том числе лишение свободы на срок до двух лет.

Подробную информацию об ответственности за уклонение от прохождения военной службы можно узнать на сайте администрации ГО «Город Лесной»: gorodlesnoy.ru.

О формировании нового состава Совета по развитию малого и среднего предпринимательства

На территории городского округа «Город Лесной» формируется новый Совет по развитию малого и среднего предпринимательства – постоянно действующий совещательный орган в сфере развития малого и среднего предпринимательства под председательством главы городского округа «Город Лесной». Предложения принимаются до 13 декабря включительно.

Городская среда: твой город – твоё решение

Сегодня, 12 декабря, завершается сбор предложений для проведения благоустройства общественных территорий в 2021 году в рамках муниципальной программы «Формирование современной городской среды в городском округе «Город Лесной» на 2018-2024 годы».

Выразить своё мнение можно на официальном сайте администрации городского округа «Город Лесной» (www.gorodlesnoy.ru/komfort-sreda/formirovanie) или в одном из пунктов сбора предложений, где установлены специальные ящики: администрация городского округа «Город Лесной», МБУ «Расчётно-кассовый центр».

Впервые в Лесном – новогодняя ярмарка!

Широкий ассортимент товаров и праздничное настроение обещает подарить новогодняя ярмарка в Лесном 22 декабря с 10.00.

Ярмарка будет проходить только один день на ул. Фрунзе, на ярмарочной площади (территория рынка). Её организатор – комитет экономического развития, торговли и услуг администрации городского округа «Город Лесной».

Уважаемые лесничане! Для вас на ярмарке будут: мясные деликатесы, копчёная и солёная рыба с Камчатки, свежемороженая рыба, мёд и сладости, орехи и сухофрукты, индийский чай и специи, свежемороженые ягоды, монгольский трикотаж, валенки и унты. Не пропустите!

В ОДНУ СТРОКУ: По информации администрации городского округа «Город Лесной».

ВЕСТНИК
№ 50
12 декабря 2019 года

Волонтёры Лесного
В настоящее время в Лесном работают 30 добровольческих объединений, насчитывающих более 650 добровольцев. Направления волонтёрской деятельности разнообразны: социальное, культурное, событийное, профилактическое, экологическое, патриотическое, медицинское. Возраст активистов – от 10 до 80 лет.

В КОНТАКТЕ С ЧИТАТЕЛЕМ

Какого цвета солнышко?

Каждый год в ноябре в детских дошкольных учреждениях проходит неделя открытых уроков для родителей.

Мы радуемся успехам своих детей с самого рождения. И вот уже наш малыш – самый умный, самый сообразительный, лучше всех поёт и танцует. А так ли это? Очень полезно ходить родителям на открытые уроки, начиная с детского сада. Именно на них можно увидеть своего ребёнка в деле.

Массажный «ёжик» су-джок – друг здоровья и развития.

Это так интересно, когда не через щёлочку в двери мы можем понаблюдать за нашими детьми: чем они занимаются, как ведут себя, что узнают нового!

Моя внучка ходит в д/с «Белоснежка» (заведующая М.Хазова) первый год. Побывав на открытом уроке кружка «Занимательная сенсорика», я увидела, насколько серьёзно и профессионально относятся педагоги к знаниям наших деток.

Ну, во-первых, завладеть вниманием трёх-, четырёхлетнего ребёнка вообще непросто, а тут целая группа увлечённо отвечает на вопросы, выполняет задания. Причём, тянут руки и хотят выйти к доске, совсем как в школе, практически все – и надо никого не обидеть (у малышей всегда «слёзки на колёсках»).

Во-вторых, я наглядно убедилась, что наши ребятки уже много знают и умеют и могут осваивать гораздо больше именно при коллективных занятиях.

Сенсорное воспитание лежит в основе интеллектуального развития. И от того, насколько профессионально сумеют педагоги упорядочить восприятие малышом внешнего мира и его познания, зависит успех обучения в школе в дальнейшем. И тут главное не переборщить – всему своё время.

– Чему в итоге должны будут научиться наши детки в младшем возрасте? – спрашиваю я после занятия у воспитателя **Ольги Александровны Ерёменко**.

– В проекте «Занимательная сенсорика» мы учим цвета и оттенки, рисуем, манипулируем предметами – у нас есть бусы, мозаика, конструкторы. Одновременно следим за правильностью речи. К концу года мы должны выучить основные цвета, три-четыре оттенка, научиться собирать длинные и короткие, узкие и широкие, высокие и низкие конструкции. Вы сами увидели, как охотно ребятки занимаются, – пояснила педагог.

На этой неделе родители малышей нашей группы побывали на открытых уроках по окружающему миру, математике и физкультуре, в кружке «Умелые руки» и в «Гостиной для мам» (педагоги И.Цветкова, О.Ерёменко, Н.Ушакова, Е.Дойнеко). На встречах после занятий и в соцсетях взрослые охотно делятся впечатлениями об увиденном и снятыми видеоматериалами.

Всем нам нравится наш детский сад – такой уютный и доброжелательный. В год юбилея управления образования Лесного хочется поздравить от имени родителей всех работников «Белоснежки» с праздником и пожелать им здоровья и только отличных показателей в работе!

Вера ИВАНОВА.
ФОТО АВТОРА.

Поделиться силой добра

В ДТиД «Юность» состоялся слёт волонтёрских объединений

Татьяна БЕКЕТОВА
Фото автора и А.ВАСИЛЬЧЕНКО

Представители двадцати трёх добровольческих организаций Лесного, неравнодушие и отзывчивость которых делают мир вокруг нас лучше и добрее, собрались вместе в День волонтёра, 5 декабря. Десятки энтузиастов обменивались опытом, пополняли свою копилку знаний, открывали новые горизонты и подводили итоги работы за этот год.

Елена Виноградова вручает добровольцам «Личные книжки волонтёров», куда будет заноситься информация обо всех полезных делах.

От имени главы города **Сергея Черепанова** с Международным днём волонтёра в России участников встречи поздравила заместитель главы администрации **Елена Виноградова**. Она отметила, что в Лесном количество добровольцев увеличивается с каждым годом. Это значит, что всё больше людей стремятся совершать только добрые, бескорыстные поступки, всё больше неравнодушных жителей хотят дарить друг другу радость, позитив. Елена Аркадьевна поблагодарила всех небезучастных лесничан и пожелала им новых идей, новых творческих проектов на благо и процветание родного города.

Программа мероприятия предлагала собравшимся зарядиться энергией позитива. Волонтёрам-школьникам – пройти квест из пяти испытаний, в которых каждой команде требовалось проявить сплочённость, рассудительность, фантазию. Их старшим коллегам – поработать в мастерской «Волшебные вопросы медиатора», придумывая стратегии разрешения конфликтных ситуаций.

Каких только заданий не пришлось выполнить участникам! Сделать необычное коллективное фото? Легко! Ответить на вопросы в «Викторине добра»? Да запросто! А ещё – сыграть в «крокодила» на площадке «Высший пилотаж», построить устойчивую башню, называя при этом качества, которыми должен обладать доброволец, при помощи наскальных рисунков объяснить, как можно решить проблему взаимоотношений, изобразить на бумаге образ волонтёра-медиатора… Испытания доказали: ребята умеют работать в команде, они слушают и слышат друг друга, а слова «взаимопонимание», «сочувствие» для них не пустой звук.

Коллективное фото – одно из пяти заданий квеста для волонтёров.

Встреча завершилась подведением итогов фотокросса «Красная ленточка», торжественной церемонией вручения 27 добровольцам «Личных книжек волонтёров» – одного из первых официальных документов, куда будет заноситься информация обо всех полезных делах, совершённых ребятами, и благодарственных писем руководителям волонтёрских отрядов. Поприветствовали и новичков – организации, созданные в сентябре этого года: «Вожатский клуб» школы № 67, волонтёрский отряд школы № 71, волонтёров Центральной медико-санитарной части, «Добровольное любительское объединение «Открытые сердца».

Организаторами слёта выступили отдел по физической культуре, спорту и социальной политике администрации Лесного, Информационно-методический центр управления образования, Центр диагностики и консультирования и Дом творчества и досуга «Юность», где и прошло мероприятие.

«Яблонька» – лидер в области инклюзивного образования

В Санкт-Петербурге состоялось одно из главных событий в сфере образования – Ежегодная Невская Образовательная Ассамблея, в рамках которой прошла церемония награждения лауреатов Всероссийского конкурса «Образовательная организация XXI века. Лига лидеров – 2019».

Детский сад № 22 «Яблонька» стал лауреатом конкурса в номинации «Лидер в области инклюзивного образования» и награждён медалью и дипломом лауреата Всероссийского конкурса. Заведующий учреждением **Ирина Бусыгина** отмечена памятным знаком «Эффективный руководитель 2019».

Детский сад «Яблонька» посещают 56 детей с ограниченными возможностями здоровья, 20 из них – это дети-инвалиды с нарушениями опорно-двигательного аппарата, синдромом Дауна, с расстройствами аутистического спектра, тяжёлыми нарушениями речи, задержкой психического развития. Девиз работы педагогического коллектива «Разные дети – равные возможности».

В учреждении работают опытные и профессиональные педагоги: учителя-дефектологи, учителя-логопеды, педагог-психолог. В 2018 г. в штатное расписание введена ставка тьютора. Тьютор помогает осваивать образовательную программу детям с ДЦП. Все воспитатели групп компенсирующей направленности прошли профессиональную переподготовку по программе «Воспитатель детей дошкольного возраста с отклонениями в развитии». Инструктор по физической культуре имеет квалификацию «Педагог по адаптивной физической культуре и спорту».

Опыт работы коллектива по реализации инклюзивных и интегративных практик обобщила и представила в рамках конкурса учитель-дефектолог высшей квалификационной категории **Оксана Муха**.

В этом году детский сад «Яблонька» одним из первых в регионе начал обучение по программе дошкольного образования детей-сирот и детей, оставшихся без попечения родителей, ребят с умственной отсталостью и детей с физическими недостатками на базе Нижнетуринского детского дома-интерната.

В октябре детский сад прошёл отбор для участия в 2020 году в реализации мероприятий государственной программы «Доступная среда» по созданию условий для получения детьми-инвалидами качественного образования. На условиях софинансирования из областного и городского бюджетов на эти цели будет выделено 1 млн. 464 тысячи рублей. Деньги будут направлены на создание архитектурной доступности здания, его помещений, приобретение специального реабилитационного и компьютерного оборудования, специальных технических средств обучения с учётом потребностей детей.

Таким образом, участие в госпрограмме «Доступная среда» позволит детскому саду значительно повысить доступность и качество образования для детей с ограниченными возможностями здоровья и детей-инвалидов.

Управление образования.

В ОДНУ СТРОКУ: В 2018 г. создан фильм о взрослых добровольцах – «#ЯВолонтёр. Истории неравнодушных», его посмотрели более 12,5 млн. человек.

Спасибозавсё.рф
На интернет-платформе с таким названием – своего рода публичной стене благодарности – собрано более 200 видеоинтервью ветеранов Великой Отечественной войны, ветеранов боевых действий и участников локальных конфликтов, людей, героически проявивших себя при спасении человеческих жизней.

Поднимаем России знамя!

Накануне Северный округ и Лесной чествовали своих героев

9 декабря в России чествовали Героев Советского Союза, Героев Российской Федерации и кавалеров ордена Святого Георгия и ордена Славы. Ко Дню Героев Отечества приурочено повсеместное проведение праздничных концертов, встреч с ветеранами и других торжественных мероприятий.

Книжки юнармейцев курсантам «Грифона» вручает ветеран тыла Иван Тихонов.

В честь знаменательной даты во всех городах Свердловской области в эти дни принесена дань памяти героям России. Этот праздник прочной нитью связывает наше прошлое, настоящее и будущее. Считается, что у каждого времени свои герои. Верные традициям россияне чтят все их имена, свято хранят историю. Живым примером сегодняшним поколениям служат поступки героев, о которых вспоминали и рассказывали в эти дни на торжественных мероприятиях – окружном и городском – в Качканаре и Лесном.

Помним и гордимся

Представитель юнармии Лесного, отряд «Грифон», поисковый отряд Политехнического техникума «Разведчик», ветераны боевых действий, комитет солдатских матерей, представители от администрации ГО «Город Лесной» и центра социально-правовой поддержки населения 7 декабря стали участниками торжественного мероприятия, посвящённого Дню Героев Отечества.

Представителей 15 муниципальных округов Северного управленческого округа Свердловской области приветствовали его управляющий **Евгений Преин** и главы городских округов Качканара и Лесного **Андрей Ярославцев** и **Сергей Черепанов.**

Поздравляя своих земляков с наступающим Днём Героев Отечества, Е.Преин назвал поимённо своих земляков – кто жил, живёт или проходил воинскую службу на территории Северного округа, – удостоенных самых почётных государственных наград.

– В Северном управленческом округе есть свои герои. Это два полных Георгиевских кавалера в Нижней Туре, два Георгиевских кавалера, имеющих три Георгиевских Креста, в Нижней Туре и Серове, десять полных кавалеров ордена Славы в Карпинске, Нижней Туре, Новой Ляле, Серове и посёлке Гари, дважды Герои Советского Союза в Красноуральске и Серове, 53 Героя Советского Союза во всех городах Северного округа (кроме Пелымского), восемь Героев России – в Волчанске, Гарях, Лесном, Нижней Туре, Североуральске, Серове и Сосьве, – с гордостью отметил управляющий Северным округом. В числе живущих среди нас Героев он назвал и имя **Серика Султангабиева**, Героя России, который был командиром в/ч 3275. От губернатора Свердловской области Евгений Юрьевич передал слова поздравления с праздником всем участникам встречи.

– Желаю нашему Отечеству процветания, нашей Свердловской области – двигаться только вперёд, а нам, городам Северного управленческого округа, быть оплотом Свердловской области и Отечества, – заключил в свою очередь обращение к делегациям городов глава Лесного **Сергей Черепанов**.

Выступили с поздравлениями депутаты Законодательного собрания Свердловской области, представители партии «Единая Россия» **Дмитрий Жуков** и **Виктор Бабенко**.

Бурными аплодисментами зал приветствовал сегодняшних героев, прославивших нашу страну, Свердловскую область. Среди тех, о ком прозвучали рассказы и кто поднялся на сцену для получения благодарственных писем и ценных подарков, были и лесничане, прошедшие дорогами чеченской войны, – прапорщик запаса **Евгений Платов**, награждённый медалью «За отвагу», и майор запаса, врач профилактория комбината «Электрохимприбор» **Ольга Швецова**.

В этот день чествовались не только те, кто носит гордые высокие звания, но и те, кто в повседневной жизни спешит туда, где нужна помощь, невзирая на страх, обстоятельства и время. Это – сегодняшние герои, их подвиги также служат примером для подрастающего поколения.

2019 год в России ознаменован двумя датами: 30 лет со дня вывода войск из Афганистана и 25 лет с начала войны в Чечне. Минута молчания. Метроном отсчитал секунды памяти, которая не даёт покоя ни днём, ни ночью, ветераны войны в Афганистане и боевых действий на Северном Кавказе пели песни, для гостей был показан замечательный концерт.

– Наша делегация впечатлена программой, подготовленной работниками администрации Качканара, Дворца культуры, – отметила председатель комитета солдатских матерей **Нелля Маркелова**. – Мы гордимся тем, что наряду с руководством Северного округа выступил с поздравлениями мэр Лесного, что прозвучали имена героев нашего города, а также наши ветераны боевых действий приняли участие в митинге и возложении цветов к мемориалу погибшим при исполнении воинской службы в качканарском парке «Строитель».

У Лесного свои герои

Заалели красные гвоздики и в нашем городе, на мемориальном памятнике участникам локальных войн, где побывали 9 декабря наши ветераны боевых действий и поисковый отряд «Разведчик».

В зале библиотеки им. П.Бажова состоялось торжественное мероприятие, на котором были вручены памятные медали «25 лет начала боевых действий на Северном Кавказе» нашим воинам (запланировано 64).

– Учреждение такой даты – это дань памяти тем, кто совершил подвиг, кто принёс свои жизни в жертву интересам Отечества. Всем известно, что подвиг – это всегда риск, а зачастую – смерть. День Героя Отечества – это не праздничная дата, – отметил зам. главы администрации **Евгений Кынкурогов**. – Это дата, когда мы понимаем, что в жизни всегда есть место подвигу. И так будет всегда: пока будет Отечество – у него будут свои герои.

75 лет отделяют нас от Победы в Великой Отечественной войне, в самом кровопролитном испытании для нашего государства. На торжестве участники встречи чествовали её ветеранов, которых, к сожалению, остаётся всё меньше.

Лесной никогда не забывает и тех, кто жил и трудился в нашем маленьком городе и прославил его. **В.Сиротин**, **В.Полыгалов**, **С.Неустроев** – Герои Советского Союза, чьи имена навечно вписаны в историю России.

Современные герои – это уже новейшая история нашей страны. Что мы знаем о них? Эти воины шли на подвиг сознательно. Мы ещё раз услышали рассказы о Героях России: **О.Терёшкине**, **В.Замараеве**, **С.Султангабиеве**.

Председатель городского объединения ветеранов боевых действий **Константин Кравченко** считает героями всех ребят, кто с честью выполнил свой воинский долг перед Родиной. На сцену были приглашены председатель комитета солдатских матерей **Нелля Маркелова** и мамы погибших во время боевых действий на Северном Кавказе ребят. Им были вручены памятные медали, и зал долго стоя аплодировал.

Патриотическое воспитание – неотъемлемая часть работы с молодёжью. В нашей стране всё активней растёт Всероссийское детско-юношеское военно-патриотическое общественное движение «Юнармия». На торжественном мероприятии состоялась церемония принятия в её ряды курсантов городских военно-патриотических клубов.

Особую торжественность встрече придали номера художественной самодеятельности СКДЦ «Современник» и музыкальное сопровождение военного оркестра в/ч 3275, неизменного участника всех патриотических мероприятий в Лесном.

Мамам погибших во время боевых действий на Северном Кавказе ребят были вручены памятные медали. Зал долго аплодировал стоя.

Уважаемые лесничане!

С 9 декабря 2007 года в России ежегодно отмечается День Героев Отечества – памятная дата, приуроченная ко дню учреждения высшей воинской награды, ордена Святого Георгия, и нацеленная на увековечивание памяти российских воинов и формирование традиции уважительного отношения к истории нашего государства.

Слово патриот изначально чаще употреблялось именно как сын Отечества. А патриотизм – это социальное чувство, содержанием которого является любовь к Отечеству, преданность ему. Именно любовь к Родине даёт воспитанию верный ключ к сердцу человека.

Пусть ратные и трудовые подвиги будут жить в сердцах потомков, оставаясь для молодого поколения примером несгибаемой воли, высокой нравственности, безграничной преданности и любви к Родине, ответственности за её судьбу.

С.Е.ЧЕРЕПАНОВ,
глава городского округа «Город Лесной».

В ОДНУ СТРОКУ: Материал полосы подготовила Вера МАКАРЕНКО. Фото Татьяны БЕКЕТОВОЙ и Тимофея САМСОНЕНКО (на стр. 1).

В лесу родилась ёлочка
Выдача разрешений на заготовку новогодних елей начнётся 16 декабря. Обратите внимание, жителям Лесного для получения данного документа следует обращаться в Нижнюю Туру по адресу: улица Садовая, 17. При себе нужно иметь паспорт.

ВЕСТНИК
№ 50
12 декабря 2019 года

ОТ СЛОВ К ДЕЛУ

Главная пушистая красавица

Управление городского хозяйства с нетерпением, как и все жители города, ждёт поставки новой и необычной праздничной ели. Изготовлена она под заказ специально для Лесного и едет к нам из города Коломна (Московская область).

Украшена главная новогодняя красавица будет красными, золотыми и серебряными шарами, светодиодными навесом и звездой. Но и это ещё не всё!

Новая праздничная ель будет интерактивной! С помощью специального приложения, установленного на смартфон или планшет, **жители смогут сфотографироваться с виртуальными анимированными персонажами Деда Мороза, Снеговичка или Пингвина**, всего лишь наведя камеру телефона на новогоднюю ёлку!

Напомним, в этом году праздничная ель и ледовый городок будут находиться на главном пешеходном проспекте города – Коммунистическом – на площади возле ЗАГСа.

Так как следующий по восточному календарю год Крысы, то принято решение взять за тематическую основу сказку Гофмана «Щелкунчик», помимо традиционных Деда Мороза и Снегурочки. Конечно, ледовый городок не обойдётся без горок, как для малышей, так и для более взрослой ребятни. Аукцион уже прошёл, подрядчик на возведение ледового городка определён, и в скором времени начнётся установка ледяных игровых форм.

Также жителей вновь порадуют селфи-зоны «Крылья», полюбившийся многим квартет весёлых музыкальных снеговиков и светодиодная Лилия. Ещё лесничан ждут новые светодиодные композиции и гирлянды. Так что Коммунистический проспект можно смело переименовывать в Новогодний. Торжественное праздничное открытие Новогодней ёлки и ледового городка запланировано на 26 декабря.

В Новый год мы открываем не только подарки, но и свои сердца. Давайте дарить друг другу душевное тепло и отличное настроение, ведь праздник к нам приходит!

Юлия МЕТЕЛКИНА.

Для доброты не существует границ

Ежегодная областная добровольческая акция «10 000 добрых дел» прошла 5 декабря уже в десятый раз. В Лесном в этот день было совершено 32 добрых дела, в которых принял участие 1261 волонтёр и около 4200 учащихся и педагогов.

В школах города прошли акции «Поделись хорошим настроением, «Покормите птиц», «Дай лапу, друг!», «Добрые сердца» – по сбору канцелярских товаров для детей с ограниченными возможностями здоровья, марафоны добрых дел отрядов Российского движения школьников и многие другие. Был организован сбор помощи семьям, пострадавшим во время пожара в посёлке Ис, а также благотворительному фонду «Ковчег».

Сотрудники музея провели для учащихся школы № 1 познавательное занятие «О чём рассказала лучина». Ребята узнали историю источников света – с древнего мира и до современности, почитали при свете керосиновой лампы и свечи. Учащиеся Детской школы искусств передали в дар школе № 1 новогодний декор для украшения классов и создания праздничного настроения – объёмные снежинки, изготовленные под руководством преподавателей **Анны Кунгиной** и **Анастасии Майгуровой**.

Волонтёры подросткового штаба «ДОБРОволец» детской библиотеки имени А.Гайдара посетили учащихся младших классов школ № 64, 72 и 76. Ребята читали детям добрые книги, провели уроки добра. Ещё одним добрым делом стала акция «Тимуровцы 21 века» по привлечению новеньких ребят в штаб.

Областная акция «10 000 добрых дел» показала: для тех, кто хочет сделать что-то полезное, нужное, важное, нет преград и границ. Отзывчивость и неравнодушие идут от сердца, делая наш мир светлее, ярче и, конечно, добрее.

Подготовила Татьяна БЕКЕТОВА.

Новогодний список дел

Полным ходом идут приготовления к наступлению любимого всеми праздника

Совсем недавно городская администрация, Дума и лично глава города Сергей Черепанов обратились к малому и среднему бизнесу Лесного с предложением: давайте создадим для лесничан праздничное настроение, украсив торговые точки, предприятия и организации, территорию вокруг них к одному из любимых праздников страны.

Хорошую традицию поддержали многие. Торговые центры и серьёзные сетевые компании, активные индивидуальные предприниматели, общественные организации, неравнодушные горожане откликнулись на предложение. Создавать праздничную атмосферу там, где уставшие от рабочих будней лесничане совершают покупки или проводят время в свои выходные дни, – значит добавлять дополнительную порцию позитива к праздничному настроению жителей.

Преображаются не только городские центральные улицы, но и дворовые территории. Яркие гирлянды на окнах и балконах домов жителей – пока только первые шаги. Скоро во дворах появятся и новогодние ёлочки.

Управляющей компанией «Технодом» подготовлен и утверждён список дворов, где появятся зелёные красавицы. Символы Нового года будут наряжены силами ЖЭКов и управляющей компании, продолжается приём игрушек для украшения елей.

Традиционные новогодние деревья появятся и во дворах, находящихся в ведении управляющей компании «РЭК». Седьмой год подряд УК «РЭК» проведёт во дворах встречи жителей с Дедом Морозом и Снегурочкой, которые устроят игры для детей и, конечно же, вручат подарки.

Управляющая компания «Гранит» посёлка Горный также не оставит своих жителей без праздничных красавиц. Так, во дворе дома № 62 по улице Куйбышева будет установлена большая ель. А 28 декабря там состоится торжественное открытие ледового городка. Также «Гранит» установит ещё несколько ёлочек в посёлке, как только будет определён список дворов.

Юлия МЕТЕЛКИНА.
ФОТО АВТОРА.

Традиционная ёлка у магазина «GOLD» (ИП Волошина Н.П.).

Сотрудники магазина «Парфюм-Лидер» украшают торговый зал к Новому году.

Наряженные ёлочки появятся по адресам:

- ул. Строителей, 2, 4;
- ул. Строителей, 14, 20;
- ул. Ленина, 6, 8;
- ул. Ленина, 5, 5А, 7, 9;
- ул. Дзержинского, 23, 25 и ул. Ленина, 50;
- ул. Кирова, 18;
- ул. Кирова, 28, 32, 34, 38 и ул. Ленина, 47;
- ул. Ленина, 65, 67 и ул. Юбилейная, 25;
- ул. Юбилейная, 17, 19;
- ул. Юбилейная, 12, 16, 20;
- ул. Победы, 36, 38, 40, 46 и ул. Кирова, 62;
- ул. Юбилейная, 1 и ул. Победы, 50;
- ул. Ленина, 85, 89, 91, 95, 97;
- ул. Мира, 32, 34, 36, 38;
- ул. Мира, 42;
- ул. Мира, 46, 48;
- ул. Ленина, 114, 116, 124;
- ул. Ленина, 101, 105;
- ул. Ленина, 115;
- ул. Ленина, 130;
- ул. Ленина, 132, 136.

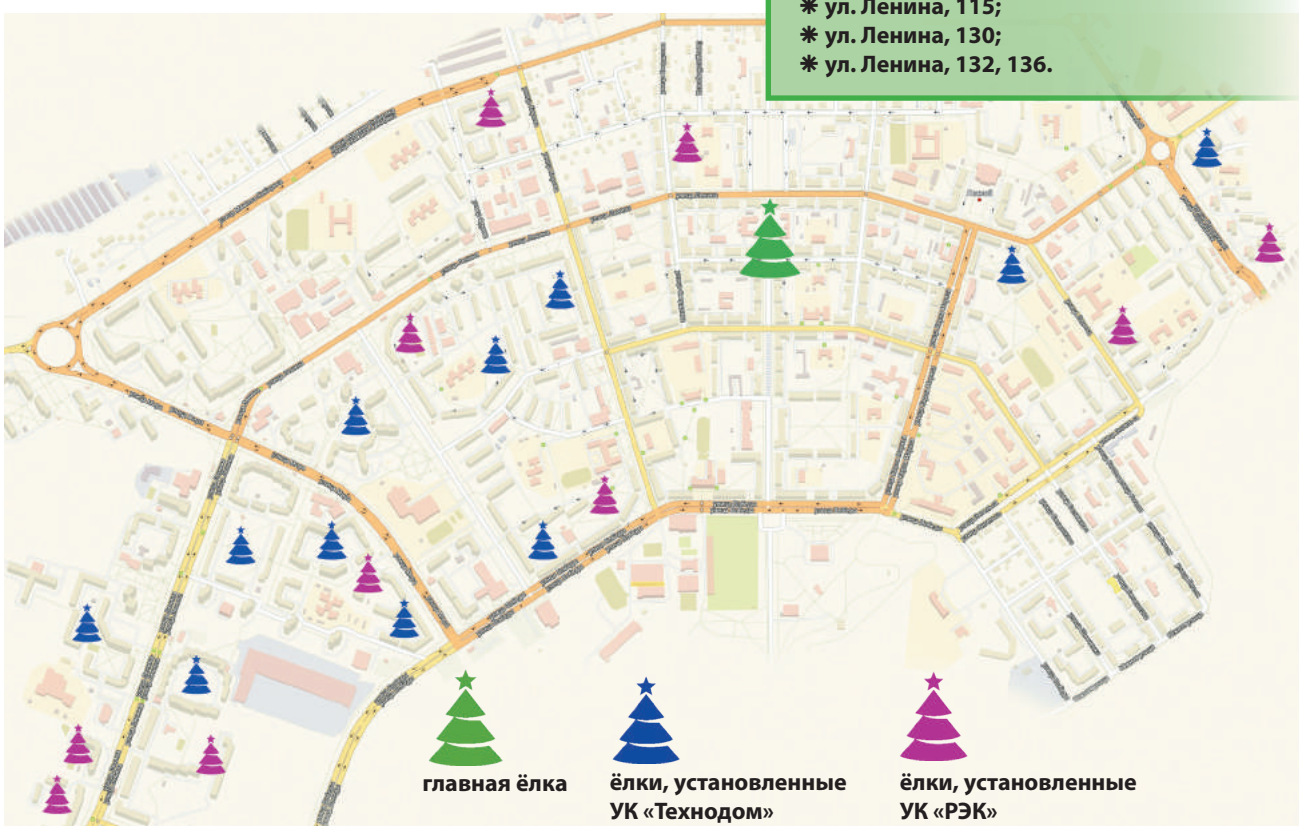

В ОДНУ СТРОКУ: Отмечается подъём заболеваемости ОРВИ. На больничный уже отправились 673 лесничанина. Есть первый случай гриппа.

«Эх, Семёновна!»
Фестиваль народного творчества пройдёт 15 декабря на сцене Детской хореографической школы. В программе – выступления творческих фольклорных коллективов, созданных при ЖЭКах и общественных организациях ветеранов. Начало в 14.00. Вход свободный.

«Юриада-2019»

Елена ГРИГОРЬЕВА
Фото автора

6-8 декабря Лесной вновь принимал гостей – участников спортивного турнира со звучным названием «Юриада». Москва, Оренбург, Екатеринбург, Новоуральск, Верхняя Салда, Нижний Тагил, Нижняя Тура, Серов, Карпинск, Краснотурьинск, Лесной представили своих спортсменов на эти необычные соревнования по большому теннису.

Представители Лесного на параде открытия теннисного турнира.

Уникальность турнира в том, что в парном мужском разряде играют юристы, муниципальные и государственные служащие, представители силовых структур и руководители различного уровня. Организаторами соревнований, которые проходят под девизом «Спорт против наркотиков», являются отдел по защите населения и безопасности администрации города Лесного и ФСЦ «Факел». А посвящается турнир Дню Конституции РФ, принятой всенародным голосованием 12 декабря 1993 года, и Дню юриста (он отмечается в России 3 декабря).

По традиции во Дворце спорта ФСЦ «Факел» состоялось торжественное открытие «Юриады-2019». Со словами приветствия к участникам парада обратился глава Лесного **Сергей Черепанов**. Поздравив служителей Фемиды с профессиональным праздником и пожелав им успехов в поединках, Сергей Евгеньевич поблагодарил всех спортсменов и организаторов турнира: «Огромное вам спасибо, что вы личным примером воспитываете молодое поколение, показываете, что здоровый образ жизни – это основа как профессионального труда, так и личной жизни».

Подачу принимают Андрей Иченков и Александр Тупиков.

По русскому обычаю гостей приветствовали хлебом-солью, всем участникам соревнований была вручена сувенирная продукция. А учащиеся школы хореографии Лесного исполнили весёлый танец «Идёт коза рогатая». И ещё одна, недавно появившаяся традиция не была забыта – в исполнении **Сергея Захарова** вновь звучит «Гимн Юриады» (автор первоначального текста – теннисист из Н.Тагила **Михаил Норицин**, автор гимна – композитор и оранжировщик **Сергей Комаров**).

В этом году «Юриада» состоялась в 13-й раз, но служители Фемиды – люди не суеверные, и соревнования прошли успешно, с большим накалом страстей. 48 спортсменов – 24 пары – на двух площадках (в Физкультурно-оздоровительном комплексе и во Дворце спорта) в течение трёх дней вели борьбу за места и главный трофей «Юриады» – переходящий кубок весом около пуда. Остаётся добавить, что идею создания этого турнира 13 лет назад предложил **Евгений Кынкурогов**, а красивое название – **Лев Воронов**.

Победителями «Юриады-2019» и обладателями кубка стали Эдуард АРНОЛЬД (Екатеринбург) и Андрей ГЕРАСИМЕНКО (Москва), 2 место заняли Евгений КЫНКУРОГОВ (Лесной) и Иван КАРГИН (Оренбург). Напряжённо и драматично сложилась их встреча в финале (6:5 – в пользу Е.Кынкурогова и И.Каргина, затем их проигрыш – 3:6, и итог – 6:10). На 3 месте – Андрей ИЧЕНКОВ и Александр ТУПИКОВ (Н.Тагил, прошлогодние победители). В «матче за бронзу» им уступили лесничане Алексей СОКОЛОВ и Игорь КИРЬЯНОВ. Пятое призовое место завоевали Андрей МОСКОВСКИХ и Дмитрий АНТРОПОВ (Новоуральск).

Победители и призёры «Юриады-2019».

ПОЗДРАВЛЯЕМ!

Звездопад наград

В Краснотурьинске проходил Областной конкурс солистов – учащихся творческих школ, где юные танцоры из Лесного показали блестящий результат.

Так, **Милена Мочалова** завоевала Гран-при в номинации «Современный танец» и удостоена звания лауреата 1 степени в номинации «Народный танец».

В номинации «Классический танец» лауреатами 1 степени признаны **Анастасия Виноградова**, **Александра Прохорова** и **Анна Волкова**; лауреатами 2 степени – **Мария Мохина**, **Мария Владимирова**.

В номинации «Эстрадный танец» лауреатом 1 степени стала **Дарья Зарецких**, лауреатом 2 степени – **Вероника Верисова**.

В номинации «Современный танец» звания лауреатов 1 степени удостоены **Дарья Комарова**, **Александра Прохорова** и **Мария Мохина**.

Поздравляем победителей и их наставников: **Дарью Плюхину**, **Лилию Захарову**, **Наталью Сивковскую**, **Полину Синькову** и **Светлану Садкову**!

Лесничане – в числе лидеров.

Льётся музыка…

Учащаяся Детской музыкальной школы **Мария Дергачёва** (преподаватель **Анастасия Чусовитина**, концертмейстер **Елена Кудрявцева**) стала лауреатом III степени на Открытом региональном вокальном конкурсе «Рождественские голоса» (г. Екатеринбург). А педагогический ансамбль ДМШ «Карусель» завоевал звание лауреата I степени на Всероссийском конкурсе «Наши надежды».

Жизнь в движении

Копилка достижений объединения уличных танцев Центра детского творчества «Great Dance» (руководитель **Анастасия Беляшева**) пополнилась семью кубками, бесценным опытом и незабываемыми эмоциями. Лесничане приняли участие в Международном танцевальном чемпионате «Уральский Бум», который проходил в Екатеринбурге.

Юные дарования младшей группы коллектива в номинации «Hip-Hop» за танец «Спасение Вини» удостоена звания лауреата II степени, а за танцы «Kinder boom», «Orange Street» и «On Style» – лауреата III степени.

«Русская Хип-хоп пляска» в исполнении средней группы объединения признана жюри лучшей, равно как и смешанная группа с танцем «Wait a Minute». За исполнение танца «Keep the move» ребята были удостоены звания лауреата II степени.

Лауреаты III степени в номинации «Hip-Hop» – младшая возрастная группа.

В ОДНУ СТРОКУ: Письмо Деду Морозу можно отправить по адресу: 162390, Россия, Вологодская область, г. Великий Устюг, дом Деда Мороза.

«ВЕСТНИК»
Оформляйте ЭЛЕКТРОННУЮ ПОДПИСКУ.
Быть в курсе всех новостей просто, удобно и доступно!

Магазин постоянных распродаж

ТОВАРЫ для дома
г. Лесной, ул. Ленина, 64 (здание химчистки)

ВСЕМ ПЕНСИОНЕРАМ СКИДКА 12% ПРИ ПРЕДЪЯВЛЕНИИ ПЕНСИОННОГО УДОСТОВЕРЕНИЯ
СКИДКА ПЕНСИОНЕРАМ

БОНУС
Выгода в каждой покупке
Магазин постоянных распродаж
Товары для дома

ГАРАНТИРОВАННАЯ СКИДКА
-15% ПРИ ПОКУПКЕ от 3000 руб.

АКЦИЯ С 14 ПО 20 ДЕКАБРЯ, КОЛИЧЕСТВО ТОВАРА ОГРАНИЧЕНО

Набор контейнеров, квадратных, 3 шт., 0,4 л
-82%
~~49 р.~~ **9 р.**

Весы напольные, электрон., ЖК-дисплей, макс. нагр. до 180 кг, в ассортименте
-48%
~~574 р.~~ **299 р.**

Поднос круглый, «Фантазия-2», 32 х 2,5 см
-84%
~~114 р.~~ **19 р.**

Салфетки бумажные, однослойные, п/п, 100 шт.
-55%
~~20 р.~~ **9 р.**

ШОК-ЦЕНА!

НАКАПЛИВАЙ БОНУСЫ! ВЫГОДА В КАЖДОЙ ПОКУПКЕ!

Набор, силовой, 2 гантели, гриф, блины (1,25 кг – 4 шт., 1,5 кг – 4 шт., 2 кг – 4 шт.), общий вес – 20 кг
-39%
~~2781 р.~~ **1719 р.**

Комплект суппортов, 2 шт., на колено
-34%
~~119 р.~~ **79 р.**

Слайм, с жемчужными бусинами, 65 г
-35%
~~60 р.~~ **39 р.**

Мягкая игрушка, в виде пингвина, 21 х 20 см
-45%
~~359 р.~~ **199 р.**

Тёрка для ног, 2-сторонняя, 26 см
-15%
~~34 р.~~ **29 р.**

Расчёска-гребень, дерево, 17,8 х 5 см
-37%
~~46 р.~~ **29 р.**

Крем для рук, ароматизированный, фрукты, 35/45 г
-39%
~~96 р.~~ **59 р.**

Обложка для паспорта, с удерж. резинкой, в ассортименте
-36%
~~45 р.~~ **29 р.**

Пульверизатор, 0,5 л
-34%
~~74 р.~~ **49 р.**

Фоторамка на 4 фотографии, 25 х 30 см
-38%
~~127 р.~~ **79 р.**

Бумага для выпечки, 30 см х 6 м
-24%
~~25 р.~~ **19 р.**

Набор ковриков, 2 шт., для ванной и туалета (50 х 80 см + 50 х 40 см)
-36%
~~617 р.~~ **399 р.**

Клейкая лента, 40 м х 48 мм, 40 мкрн.
-41%
~~32 р.~~ **19 р.**

Прихватка, 16,5 х 17 см
-60%
~~22 р.~~ **9 р.**

Шкатулка, металл, в ассортименте
-35%
~~60 р.~~ **39 р.**

Блокнот, А6, 40 л., в клетку
-35%
~~14 р.~~ **9 р.**

Освежитель воздуха «Аквалайф», ж/б, в ассортименте
-44%
~~52 р.~~ **29 р.**

Набор ножей, кухонных, 6 пр., в магнитной коробке, 2 вида
-38%
~~639 р.~~ **399 р.**

Бутылка для масла и уксуса, с дозатором, 320 мл, 6,5 х 22 см, керамика
-41%
~~333 р.~~ **199 р.**

Утятница с крышкой, керамика, 31,5 х 22 х 16 см, 2500 мл
-26%
~~1046 р.~~ **769 р.**

В ОДНУ СТРОКУ: ВС «Визит». Системы контроля доступа. Ул. Пушкина, 35. 9-86-70, 8-902-257-2805.

РЕДАКЦИЯ ГАЗЕТЫ «ВЕСТНИК»
оказывает платные услуги:
КОПИРОВАНИЕ, СКАНИРОВАНИЕ,
ЛАМИНИРОВАНИЕ и т.д.

Тел. рекламной службы: 2-67-78, 2-67-79, 8-953-602-1398

Магазин постоянных распродаж

ТОВАРЫ для дома
г. Лесной, ул. Ленина, 64
(здание химчистки)

ВСЕМ ПЕНСИОНЕРАМ СКИДКА 12%
ПРИ ПРЕДЪЯВЛЕНИИ ПЕНСИОННОГО УДОСТОВЕРЕНИЯ
СКИДКА ПЕНСИОНЕРАМ

БОНУС
Выгода в каждой покупке
Магазин постоянных распродаж
Товары для дома

ГАРАНТИРОВАННАЯ СКИДКА
-15% ПРИ ПОКУПКЕ от 3000 руб.

АКЦИЯ С 14 ПО 20 ДЕКАБРЯ, КОЛИЧЕСТВО ТОВАРА ОГРАНИЧЕНО

Банка для сыпучих продуктов, стекло, 660 мл, в ассортименте
-36%
137 р. **89 р.**

Сотейник с крышкой, 2,5 л, d 24 х 7 см, антипригарное покрытие «Мрамор», силиконовые протекторы ручек, индукция
-44%
1363 р. **769 р.**

Турка для кофе, 350 мл, нерж. сталь, дно с медным покрытием
-36%
309 р. **199 р.**

Овощерезка универсальная, «Супер Слайсер», 14 предметов
-41%
776 р. **459 р.**

Подставка под горячее, бамбук, 15 х 15 см
-35%
29 р. **19 р.**

Пазлы, в ассортименте
-44%
16 р. **9 р.**

Ватные диски, 80 шт.
-24%
25 р. **19 р.**

Набор подарочный, женский, LURE LITTLE JOY, крем для рук с маслом ши и Д-пантенолом, 2 шт. х 40 мл
-36%
68 р. **39 р.**

Маска для лица, тканевая, «Растительный экстракт», 1 шт., 36 г, 4 дизайна
-37%
61 р. **39 р.**

Средство для мытья посуды «Радуга лимон», 500 мл
-55%
20 р. **9 р.**

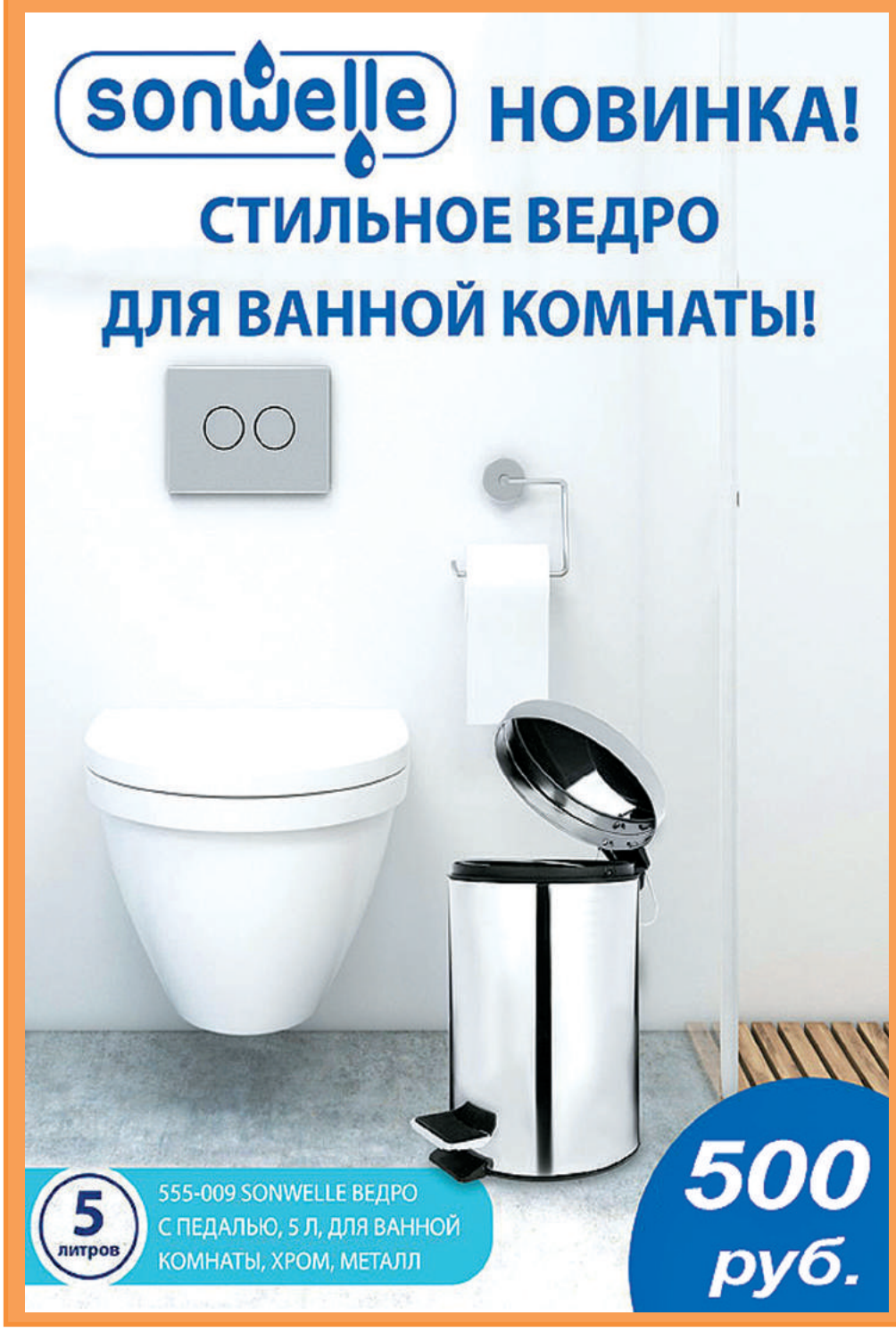

В ОДНУ СТРОКУ: Бурение скважин любой сложности, т. 8-904-541-7315, (34342) 9-83-22.

ВЕСТНИК • LIVE

Живая картинка
На страницах газеты «Вестник» мы применили технологию дополненной реальности, которая позволяет «оживать» фотографиям. Подробную инструкцию, как это сделать, читайте на странице 26.

ВЕСТНИК
№ 50
12 декабря 2019 года

УВЛЕЧЁННЫЕ

Хотите, чтобы ваш ребёнок обрёл друга – заведите домашнее животное

23-й раз на сцене Дома творчества и досуга «Юность» состоялся традиционный ежегодный конкурс кошачьей красоты.

Светлана Елисова, ведущая «Кэт-шоу» и руководитель эколого-натуралистического объединения, сделала небольшой экскурс в историю его создания и пригласила всех желающих на занятия в зал живой природы. Ведь дети, проявляющие заботу о братьях наших меньших, приобретают в их лице не только верного друга, они учатся состраданию и любви, вырастают добрыми и ответственными.

Празднику предшествовали репетиции, и всё же ребята волновались. Но совершенно напрасно, их тепло приветствовали зрители, искренне поддерживали родные. Нужно сказать, что подготовка к конкурсу сплотила каждую семью, ведь нужно было сочинить рассказы или стихи о своих мурлыках, придумать костюмы, портреты для выставки.

Кошачий экстерьер и старания участников в этот день оценивало жюри под председательством **Натальи Карпенко**. И победа вполне заслуженно досталась **Софье Манцыриной** (1 класс, школа 72) и коту породы мэйн-кун Форестеру. Справиться с таким крупным животным малышке-первоклассница было не по силам, но огромное желание участвовать стало определяющим, и мама Сони во всём ей помогала. Жюри единогласно оценило каждый конкурсный этап их выступления на «отлично». Впрочем, старания всех участников были вознаграждены, мягкие игрушки и подарочные наборы вручены каждому ребёнку.

Риана Вершинина (1 класс, 72 школа) получила диплом за лучший экстерьер кота породы мэйн-кун Филимона, в номинации «Лучший портрет» награждена **Полина Перминова** (3 класс, школа 64, домашняя кошка Бася), за рассказ – от имени Рыжего кота отмечен **Андрей Никулин** (4 класс, 71 школа), за костюмы для себя и своей кошки породы скотиш-фолд Валиант Моники – **Милена Маркова**, самая юная участница конкурса (д/с «Пингвин»).

Старания всех участников были вознаграждены.

Спонсорами мероприятия выступили добрые друзья и члены экологического клуба **Юлия Субботина**, **Светлана Чумарина**, **Олеся Кучерова**, **Елена Соколова**, **Наталья Карпенко**. Как всегда, праздник украсили выступления воспитанников ДТиД «Юность»: танцевальных коллективов «Виктория», «ЭХО» и вокальной студии.

Татьяна НОВИЦКАЯ.
ФОТО ЮЛИИ СУББОТИНОЙ.

Когда книга – лучший подарок

В рамках Всероссийской благотворительной акции «Щедрый вторник» 3 декабря сотрудники «Гайдаровки» и волонтёры подросткового штаба «ДОБРОволец» провели акцию «Подари книгу библиотеке». Мероприятие было направлено на пополнение книжного фонда.

Юные лесничане с удовольствием приняли участие в добром деле и подарили библиотеке более 50 экземпляров книг. В основном, это художественная литература для детей и взрослых.

Библиотекари говорят «спасибо» за отзывчивость, бескорыстность и неравнодушие всем горожанам, чьи чуткие сердца не позволили им остаться в стороне от акции, и выражают особую благодарность учащимся младших классов школ № 76 и № 64, их родителям и классным руководителям.

Уже в скором времени все подаренные книги можно будет увидеть на стеллажах. Благодаря акции они обрели новый дом и новых читателей.

Подготовила Татьяна БЕКЕТОВА.

Классика, которая умеет удивлять

На сцене ДХШ состоялась премьера хореографического спектакля «Петя и волк»

Татьяна БЕКЕТОВА
Фото автора

Год театра в Детской хореографической школе завершился весьма символично – известной постановкой на музыку Сергея Прокофьева. Это удивительное сочинение пользуется заслуженной популярностью, а потому спектакль школьного театра «Лица» был необыкновенно тепло принят благодарной публикой.

Сцена из спектакля: Волк вышел на охоту, а охотники уже на страже.

Сюжет постановки, который рассказывал чтец, был понятен и доступен даже самым маленьким зрителям. Петя (**Данил Смагин**), как и положено главному герою, без труда понимал язык животных. Выйдя на лужайку ранним утром, он наблюдал спор Птички (**Александра Прохорова**) с Уткой (**Дарья Зарецких**), а увидев крадущуюся кошку (**Мария Мохина**), предупредил их об опасности.

В это время дедушка (**Ильдар Исламов, педагог ДХШ**) рассердился на мальчика за то, что тот вышел за калитку, ведь рядом бродил Волк (**Дмитрий Симонов**). Волк действительно оказался тут как тут, и… вскоре утка уже была в его животе. Смекалистый Петя с помощью верёвки поймал Волка за хвост и, как это всегда бывает в сказках, на помощь пришли стражи порядка – Охотники. Финал постановки весьма оптимистичен – победители проявили милосердие к поверженному врагу и вместе со всеми персонажами торжественно прошли по сцене.

Каждому герою был присвоен определённый тембр и лейтмотив. Гнусавость низких звуков гобоя, например, замечательно подходила для изображения неторопливой утки, лёгкость и воздушные флейты – для маленькой птички, а ворчливого дедушку колоритно иллюстрировал фагот.

Слушая сказку, получаешь увлекательный урок симфонической музыки, а благодаря потрясающему хореографическому исполнению своих ролей воспитанниками Детской хореографической школы убеждаешься: добро всегда побеждает зло и справедливость торжествует.

Стоит сказать, что «Петя и волк» – огромный поразительный труд всего педагогического коллектива учреждения и почти полусотни юных танцоров, учащихся 5-8 классов.

Репетиции шли не в ущерб учебному процессу, а после основных занятий, дополнительно. Все движения персонажей были отточены до совершенства – чётко, изящно, красиво! В каждом из них чувствовался характер, что ещё больше увлекало и погружало в волшебный мир театра…

Спектакль захватывал с первых минут и смотрелся на одном дыхании. Интересные образы, яркие, продуманные до мелочей новые костюмы, потрясающее хореографическое искусство лесничан... Словом, браво, ДХШ! А у тех, кто пропустил премьерный показ, ещё будет возможность встретиться с главными героями сказки в феврале 2020 года.

От всей казачьей души

О ратных подвигах, горячо любимой Отчизне, её красотах и, конечно, о любви, пленяющей сердце… – чудесные песни согрели души гостей городского фестиваля «Широка казачья удаль». Уже в шестой раз в Лесном проводится этот замечательный праздник, объединяющий несколько городов.

На сцене Дома культуры «Родник» посёлка Таёжного в минувшую субботу выступили исполнители и творческие коллективы Лесного, Качканара, Верхнего Тагила, Кушвы, Серова и Верх-Нейвинска.

Открыл фестиваль атаман хуторского казачьего общества «Лесной» **Олег Елисов**. Вместе с начальником штаба «Исетской Линии» 5 отдела Оренбургского казачьего войска **Андрианом Коноваловым** они провели церемонию вручения благодарственных писем и сообщили приятную новость товарищу атамана ХКО «Лесной» – о присвоении ему чина старшего урядника.

От имени главы города гостей и участников фестиваля приветствовала заместитель главы администрации Лесного **Елена Виноградова**. «Для всех нас фестиваль «Широка казачья удаль» стал символом единения, истинных семейных и нравственных ценностей, патриотизма и служения Отечеству», – отметила она.

«Давайте же возрадуемся нашему общению и казачьим песням!» – призвал духовник хуторского казачьего общества «Лесной», протоиерей **Александр Кузнецов**. Так и был дан старт шестому фестивалю «Широка казачья удаль».

Песни глубокие и волнующие, лихие и вольные, как и душа казака… – артисты порадовали публику разнообразным репертуаром и искренним, душевным исполнением. На одной сцене блистали коллективы, которые уже не один десяток лет радуют слушателей своим творчеством, и совсем юные исполнители. Ансамбль «Ретро», коллективы «Заря» и «Солнечный круг» Центра «Современник» из Лесного, качканарский ансамбль «Здравица», вокалистки Анна Ломакова и Ксения Комарова из Верхнего Тагила, кушвинка Анна Склярова и серовчане – казачий ансамбль «Хутор Надеждинский», хор «Звёзды казачьих песен», коллектив казачьей песни «Атамань»… – каждый год фестиваль «Широка казачья удаль» радует встречами с уже давно любимыми артистами и открывает новые имена.

Но казачья удаль – не только в песнях. Гость из Верх-Нейвинска **Андрей Коваленко** в дуэте со своим сыном продемонстрировал искусство крутки шашкой – фланкировку, заворожив публику отточенностью движений.

Участники фестиваля подарили зрителям поистине праздничное настроение, а зрители в ответ не скупились на овации и восторженное «Браво!».

Анна ВАСИЛЬЧЕНКО.
ФОТО АВТОРА.

Глубокие, волнующие, лихие казачьи песни в исполнении гостей из Серова.

В ОДНУ СТРОКУ: Викторина «Культура Росатома: энергия сближения» на сайте gaidarovka.info/2019/12/03/викторина-культура.

Открыт каток!
График работы: пт. – с 18.00 до 21.00; сб. – с 18.00 до 21.00; вс. – с 13.00 до 21.00. Каждое воскресенье с 13.00 до 16.00 для сопровождающих с детьми до 10 лет (включительно) вход свободный. В расписании возможны изменения, следите за новостями и объявлениями на стадионе «Труд».

Знай наших!

Работники комбината «Электрохимприбор» отмечены за работу в сфере физкультуры и спорта

Чествование спортсменов «Росатома» состоялось 27 ноября в московском МВЦ «Крокус-Экспо» на торжественном мероприятии, посвящённом 60-летнему юбилею АНО «Атом-спорт».

В рамках празднования состоялось вручение наград отраслевого и российского уровня за значительные личные спортивные достижения и весомый вклад в развитие физической культуры и спорта.

Благодарственного письма заместителя министра спорта РФ удостоена специалист отдела социального развития **Ульяна Бычкова**, Благодарственных писем Госкорпорации «Росатом» – ведущий специалист отдела социального развития **Семён Архиреев** и токарь цеха оснастки и инструмента **Ирида Злобина**. За личный вклад в развитие отраслевого профсоюзного движения Благодарностью РП РАЭП отмечена маляр цеха базовой оснастки и оборудования **Юлия Григорьева**.

Семён Архиреев, Юлия Григорьева, Ульяна Бычкова и исполняющий директор АНО «Атом Спорт» Светлана Петрачина.

Пресс-служба комбината «Электрохимприбор».

ФОТО ИЗ АРХИВА УЧАСТНИКОВ НАГРАЖДЕНИЯ.

Спартакиада молодёжи: стритбол

7 декабря состоялись соревнования по стритболу среди женских команд в зачёт 21-й Спартакиады работающей и студенческой молодёжи. В соревнованиях приняли участие 12 команд.

Места распределились следующим образом: 1. «Конструктор» (отд. 083 ЭХП), 2. «Спутник» (в/ч 3275), 3. «Учитель» (сборная Управления образования и учреждений спорта), 4. «Темп» (отд. 037 ЭХП), 5. «Знамя» (Управление комбината ЭХП), 6. «Прометей» (СУ ФПС № 6 МЧС России), 7. «Звезда» (в/ч 40274), 8. «Технари» (Полипрофильный техникум), 9. «МИФИ», 10. «Авангард» (цех 435 ЭХП), 11. «Технодом» (МУП «Технодом»), 12. «Медсанбат» (ЦМСЧ № 91 ФМБА России).

За команду-победительницу выступали: Марина Серёдкина (капитан), Анна Лауткина, Анна Третьякова, Анастасия Тюрина. Руководитель команды – Станислав Бадин.

Команду «Спутник» представляли: Ольга Петрушенко, Вера Герасимова, Екатерина Медведева, Дарья Ступнева, Марина Ростегаева, Ирина Медведева. За команду «Учитель» выступали: Евгения Есина, Наталья Чернавская, Татьяна Бушуева, Дарья Улитина, Анна Ардышева.

Отдел по физической культуре, спорту и социальной политике администрации ГО «Город Лесной» благодарит главного судью Любовь Мариничеву за организацию соревнований на высоком уровне и ДЮСШ за сотрудничество. Следующие соревнования Спартакиады запланированы на январь 2020 года – по плаванию и конькобежному спорту.

ОФКСиСП.

ФОТО ЕЛЕНЫ ГРИГОРЬЕВОЙ.

Схватка за мяч команд «Знамя» и «Звезда».

Победители и призёры соревнований по стритболу среди женских команд.

СОРЕВНОВАНИЯ

Плавание

В Екатеринбурге с 6 по 8 декабря проходил региональный турнир по плаванию, посвящённый памяти Героя Соц. труда А.Соловьёва.

Анна Калинина стала победителем на дистанции 1500 м вольным стилем и бронзовой призёркой на 800 м в/ст., а также заняла 4 место на 400 м в/ст. Семён Полозов занял 4 место на 400 м комплексным плаванием и 7 место на 100-метровке брассом. Екатерина Калинина вошла в десятку лучших спортсменок на дистанции 400 м комплексным плаванием, заняв 9 место.

Хоккей: «Золотая шайба»

Прошли встречи областного этапа Всероссийских соревнований юных хоккеистов клуба «Золотая шайба».

7 декабря в Н.Тагиле, *возр. группа 2007-2008 г.р.*: «Мечта» (Н.Тагил) – «Факел» Лесной (тренер М.Евсин) – 7:15, *возр. группа 2005-2006 г.р.*: «Мечта» (Н.Тагил) – «Факел» (Лесной, тренер М.Евсин) – 3:11;

8 декабря в Н.Тагиле, *возр. группа 2009-2010 г.р.*: «Мечта» (Н.Тагил) – «Факел» (Лесной, тренер В.Бычков) – 6:1.

Конькобежный спорт

8 декабря в Серове прошёл 1 этап Северного управленческого округа Свердловской области по конькобежному спорту. В соревнованиях приняли участие спортсмены из Серова, Краснотурьинска, Североуральска, Лесного.

По сумме 2-х дистанций победителями и призёрами стали конькобежцы СШОР «Факел»:

в домладшем возрасте среди девочек 1 место – Софья Иванова, 2 место Виктория Новикова, среди мальчиков победителем стал Даниил Малыгин, Артемий Попов – 2 место;

в младшем возрасте среди девушек 1 место заняла Полина Фидирко, среди юношей победителем стал Иван Рыжкин, Максим Югов – 2 место, Данил Боцула – 3 место;

в среднем возрасте среди девушек Алёна Бирюкова заняла 2 место;

в старшем возрасте среди девушек победила Елена Шелеметьева.

Администрация СШОР «Факел».

Хоккей с шайбой

7 декабря на первенстве Северного управленческого округа «Факел» дома принимал «Металлург» (Серов) – 11:3.

Голы забили: 1:0 – Г.Мосеев (Е.Перевалов, М.Пустовалов), 2:0 – Д.Хабибулин (Н.Калабухов, Т.Разуменко), 2:1 – С.Старинский (В.Кузнецов, И.Катаев), 3:1 – Н.Соколов (А.Соколов, Д.Хабибулин), 4:1 – Д.Хабибулин (Н.Калабухов, Т.Разуменко), 5:1 – Н.Соколов (А.Соколов, Н.Калабухов), 6:1 – Д.Хабибулин (И.Тормышев), 7:1 – Т.Разуменко (М.Козловкин), 8:1 – А.Соколов (Н.Калабухов, Н.Соколов), 9:1 – Н.Калабухов (И.Тормышев), 9:2 – К.Моров (Л.Анкудинов, А.Пелевин), 10:2 – Т.Разуменко (Д.Хабибулин, А.Соколов), 11:2 – Т.Разуменко (Д.Хабибулин), 11:3 – Л.Анкудинов (В.Кузнецов).

В этот же день, поздно вечером, «Химик» на выезде в упорной борьбе одолел команду «СЗФ» (Серов) – 9:6.

Счёт на 5-й минуте открыли хозяева, на 7-й А.Крапивин (с передачи А.Гулова) сравнивает, а на 16-й после его паса уже А.Гулов выводит команду вперёд – 2:1.

Во 2-м периоде шайбы поочерёдно забрасывают серовчане (22-я, 28-я и 37-я мин.) и хоккеисты команды Лесного (Н.Бахтин – 25-я, 34-я, 37-я мин. с передач А.Гулова и А.Крапивина), «Химик» ведёт – 5:4.

В 3 периоде 4 раза добивается успеха «Химик»: А.Гулов (45-я мин.), Н.Бахтин (50-я мин., с передачи А.Крапивина), А.Комаров (51-я мин., с передачи А.Уварова), А.Крапивин (60-я, с передачи С.Крапивина), дважды забивают хозяева (46-я и 58-я мин.). В «СЗФ» голами в этом матче отметились: И.Терехов, В.Жданов – по 2, А.Постников – 1.

В 4-м туре первенства СУО 14 декабря «Химик» примет у себя дома команду «Горняк» (Черёмухово), а «Факел» 13 декабря проведёт игру на выезде с «Кристаллом» (Серов).

В ОДНУ СТРОКУ: Больше фото к спортивным мероприятиям на сайте: vestnik-lesnoy.ru.

Для всех!
Спонсор рубрики – **АВТОМОЙКА «ДЛЯ ВСЕХ» по адресу: ул. Мамина-Сибиряка, 36Б** (за автомагазином «Лидер»), **тел. 8-953-6000-850**, предлагает услугу на **ШИНОМОНТАЖ** ПО НИЗКИМ ЦЕНАМ. ⌘

ВЕСТНИК
№ 50
12 декабря 2019 года

«ЖИВЫЕ» ФОТОФАКТЫ

За большим незаметно

Видимо, водитель отечественного автопрома посчитал, что сумеет в потоке проскочить за снегоуборочной техникой на запрещающий сигнал светофора. А, надо сказать, автомобиль спецтехники стоял на перекрёстке совершенно правильно, дожидаясь, когда пройдёт встречный поток, чтобы совершить поворот налево. Водитель «Жигулей» не находился в этот момент на пересечении дорог, так как большой автомобиль занимал всё предыдущее пространство и, следовательно, не имел права выезжать на перекрёсток под «красный». Напомним, штраф за это нарушение ПДД – 1000 рублей (КоАП РФ, 12.12, ч. 1).

Красным-красно

Куда уж «краснее»… Даже на одном кадре видно, что практически все светофоры горят сигналом, запрещающим движение (за исключением тех, кому разрешён путь, разумеется). Даже есть таймер обратного отсчёта. Но… машин же нет? Этот – стоит, значит, опасности нет – можно идти. А за переход дороги на запрещающий сигнал светофора – штраф 500 рублей (КоАП РФ, 12.29, ч. 1). Кстати, вопрос: если водителям ни при каких обстоятельствах нельзя двигаться на «красный», даже если никого рядом нет, то почему пешеходам вдруг можно? **Пишите свои ответы на наш номер в WhatsApp или Viber +7(995)088-3524.**

Лучше места не найти…

Когда это на улице Ленина были тротуары? Тем более в начале улицы, где полно детских садов и даже школа присутствует. А они (тротуары) там есть, только женщина их игнорирует, двигаясь по проезжей части. Может, конечно, у неё боязнь пешеходных ограждений или полноценных и безопасных переходов? Между тем, её действия попадают под административный штраф в размере 500 рублей (КоАП РФ, ст. 12.29, ч. 1). Или всё же стоит убрать капюшон, закрывающий обзор, и поискать лучшее место для адекватного пересечения проезжей части?

Кому нужны эти «поворотники»?

Водитель серебристой иномарки активно что-то обсуждал с пассажирами. Очевидно, в процессе диалога он забыл включить указатель поворота, хоть и перестроился на необходимую полосу. Потом, правда, вспомнил, что надо бы «обозначиться» на проезжей части. Пункт 8.2 ПДД гласит, что подача сигнала указателями поворота должна производиться **заблаговременно, до начала выполнения манёвра**, при этом сигнал не должен вводить в заблуждение других участников движения. Административный штраф за это нарушение – 500 рублей (КоАП РФ, 12.14, ч. 1).

«Помеха справа»? Да кому это надо?

В серьёзном ДТП на перекрёстке улиц Белинского и Комсомольской пострадал ребёнок-пассажир

5 декабря в 10.00 на перекрёстке равнозначных дорог – улиц Комсомольская – Белинского водитель, управляя автомобилем ВАЗ-21120, не уступил дорогу автомобилю «Chevrolet Cruze», приближающемуся справа.

В результате происшествия травмы получила несовершеннолетний пассажир «двенашки» – девочка, которая находилась на заднем сиденье справа в детском удерживающем устройстве, пристёгнутая ремнём безопасности.

Стоит отметить, что водительский стаж виновника ДТП – 7 лет. И почему он проигнорировал очерёдность проезда перекрёстка равнозначных дорог – непонятно. Тем временем, собственно, как и раньше, пункт 13.11 ПДД гласит, что на таких пересечениях дорог водитель безрельсового транспортного средства обязан уступить дорогу транспортным средствам, приближающимся справа.

Хорошо, что обошлось без серьёзных людских травм, а вот автомобили получили значительный материальный ущерб.

Обратите внимание! Теперь улица Комсомольская – «Главная дорога».

Добавим, что на перекрёстке улиц Белинского и Комсомольской Управлением городского хозяйства были установлены дорожные знаки, регламентирующие очерёдность проезда.

На основании Постановления главы администрации городского округа «Город Лесной» № 1369 от 06.12.2019 г. «О внесении изменений в Проект организации дорожного движения на территории городского округа «Город Лесной», **с 7 декабря 2019 года** на этом перекрёстке **установлена следующая очерёдность проезда:**

- **➜ «главная дорога» – со стороны ул. Комсомольская;**
- **➜ второстепенная дорога – со стороны ул. Белинского.**

Автомобилисты, будьте внимательны! Не стоит двигаться по проезжей части по привычке, обращайте внимание на дорожные знаки!

Последствия дорожно-транспортного происшествия с пострадавшим ребёнком.

Конкурс АВТОБЛИЗНЕЦЫ

Сразу три «автоблизнеца». Участница – Светлана Васенина.

Отличный дубль. Участник – Николай Адмайкин.

В финальном конкурсе «Автоблизнецы-2019» по итогам голосования победила **Светлана Васенина**. Она предоставила фото, на котором одновременно запечатлены сразу ТРИ автомобиля с одинаковыми номерами! Ей достался главный приз – денежный сертификат на мойку автомобиля.

Кроме того, редакцией было принято решение специальным призом наградить **Николая Адмайкина** за идеальное совпадение регистрационных знаков двух автомобилей (совпали буквы и цифры, за исключением номера региона).

Главный приз уже вручён победителю. Николай, пожалуйста, свяжитесь с нами! Телефон +7(995)088-3524.

В ОДНУ СТРОКУ: Материалы и фото полосы подготовила Юлия МЕТЕЛКИНА.

Спецоперация

С 13 по 16 декабря на территории Лесного запланированы ПМ «Стоп-контроль», «Бахус», направленные на выявление водителей в состоянии опьянения. Для оперативного реагирования о грубых нарушениях ПДД, о фактах управления ТС в состоянии опьянения можете сообщать по телефону 2-68-77.

Остановка запрещена!

В целях обеспечения безопасности дорожного движения постановлением администрации городского округа «Город Лесной» введены запреты остановки транспортных средств и внесены изменения в Проект организации дорожного движения на территории городского округа.

С 26 декабря будет введён запрет остановки транспортных средств:

- **на нечётной стороне улицы Мира: от перекрёстка улиц Победы и Мира на расстоянии 40 метров;**
- **на чётной стороне улицы Кирова от дома № 62;**
- **на правой стороне проезжей части при выезде с КПП № 8 до пересечения с автодорогой «Нижняя Тура – Качканар».**

На указанных участках будут установлены соответствующие дорожные знаки.

По информации администрации ГО «Город Лесной».

Что год грядущий нам готовит?

В 2020 году в автомобильном мире произойдёт ряд существенных изменений

Обучение в автошколах по-новому

ГИБДД намерено изменить процедуру оценки теоретического экзамена по получению водительского удостоверения – будет увеличено число вопросов и, соответственно, изменится время продолжительности экзамена.

Зам. начальника отдела организации регистрационно-экзаменационной деятельности Госавтоинспекции **Николай Гиляков** пояснил: «Мы предполагаем значительно увеличить количество задач в экзаменационных комплектах до нескольких тысяч (сейчас в теоретической части экзамена 40 билетов по 20 вопросов), а также поменять саму процедуру проведения теоретического экзамена: изменится и время, и количество вопросов в комплекте, и процедура оценки».

Планируется увеличить число вопросов в экзаменационном билете с 20 до 50 – для каждого кандидата в водители в зависимости от категории транспортного средства. При этом, по словам Гилякова, будет пересмотрено и количество допущенных неправильных ответов. После изменений теоретическая часть экзамена ГИБДД будет состоять из пяти блоков: «Основы безопасности вождения», «ПДД», «Законодательство», «Медицина», «Устройство ТС», «Психология», «Профессиональный блок».

Что касается практического экзамена, из него будет исключена «площадка». Гиляков также добавил о планах отказа от балльной оценки во время практического экзамена и заранее запланированных маршрутов движения.

В настоящее время новые вопросы находятся в проработке. Нововведения должны вступить в силу с 1 октября 2020 года.

Электронные договоры купли-продажи авто появятся в 2020 году

Минкомсвязи РФ совместно с Министерством внутренних дел работают над созданием бесплатного сервиса, который позволит заполнить электронный договор купли-продажи автомобиля через портал госуслуг.

Сначала услугой смогут воспользоваться только физические лица. Как отмечается, сведения о продавце, покупателе и автомобиле будут заполняться в договоре автоматически. Затем он будет передаваться в ГИБДД. Человеку останется только лично приехать туда для регистрации машины. На основе этого договора также будут создаваться образцы заявлений на регистрацию автомобиля новым владельцем. Уточняется, что договор будет подкрепляться электронной подписью.

Сейчас используются бумажные версии договоров, при заполнении которых могут быть сделаны ошибки, что нередко затрудняет осуществление сделки. Электронный же сервис, который начнёт работать в следующем году, исключает такую вероятность.

В Госдуме оценили изменение документации на машину

Новый ГОСТ по энергоэффективности для автомобилей появится весной 2020 года. Этикетка, информирующая об объёме выбросов углекислого газа, потреблении топлива и экологическом классе, войдёт в состав документов на автомобиль.

Председатель Комитета Госдумы по экологии и охране окружающей среды **Владимир Бурматов** отметил, что производить учёт выбросов от машин затруднительно. Однако он не исключил, что эта мера может стать действенной. Однако может возникнуть возможная дополнительная финансовая нагрузка.

Но этого может и не произойти, отметил первый зампред комитета Госдумы по госстроительству и законодательству **Вячеслав Лысаков**. Он выразил надежду, что новый ГОСТ не повлечёт подорожания транспортных средств. Он пояснил, что сведения об энергоэффективности и экологичности транспортного средства и ранее указывалась в сервисной книжке автомобиля.

А вот сенатор **Вячеслав Тимченко** не исключил, что новые требования могут привести к изменению цен. Он отметил, что введение новой документации может привести к повышению требований по экологическим показателям для автотранспорта. А это – по цепочке – к подорожанию.

Подготовлено по материалам «РГ» в рамках договора об информационном партнёрстве с ФГБУ «Редакция «Российской газеты».

Квартиры не предлагать

Мошенники изобрели новые пирамиды в микрофинансировании

Появились новые схемы финансовых пирамид. С одной стороны, алгоритм вполне обычный: людям предлагают инвестировать деньги в некий проект, обещая прибыль в 30-40%, в то время как банковский сектор даёт 5-7 процентов.

Раньше в залог брали квартиры, которые изымались при неуплате долга. А долг нельзя было выплатить в принципе – так составлен договор, который доверчивые граждане подписывали под воздействием умелых аферистов-психологов почти не глядя. Тем более что оригинал договора подменялся с помощью «ловких рук». А 80% таких инвесторов – пожилые люди, которым показалось, что они нашли способ обеспечить себе старость или помочь внукам. В результате лишали внуков своих же квартир – то есть главного наследства.

С августа 2019 года действует запрет для микрофинансовых организаций выдавать кредит физическим лицам под залог недвижимости. Документ был разработан в Центральном банке России, который и контролирует его исполнение. Непосредственное участие в исполнении этого закона принимает и полиция.

Но теперь появились новые схемы. Вот пример. Трое аферистов открыли в Москве четыре спортшколы с футбольным уклоном, которые почти год вполне нормально работали. И продекларировали открытие ещё нескольких. Но на паях с родителями будущих учеников. Ну кто же не готов вложиться в будущее своих чад? Тем более что инвесторам был обещан процент с дохода от этих частных спортивных школ. Вложились свыше 700 пап и мам. Они инвестировали свыше ста миллионов рублей.

После перечисления денег действующие школы внезапно обанкротились, новые – не открылись, а организаторы проекта скрылись. Их, конечно, отловили, идёт следствие.

Кстати, о следствии. Полковник юстиции Игорь Кружилин рассказал, что за девять месяцев этого года в производстве находится 38 уголовных дел по таким вот историям. Год назад их было 24.

Михаил ФАЛАЛЕЕВ.
Материал опубликован в рамках договора об информационном партнёрстве с ФГБУ «Редакция «Российской газеты».

[ХРОНИКА ПРОИСШЕСТВИЙ]

С начала декабря в ОМВД Лесного зарегистрировано 156 заявлений и сообщений о преступлениях и происшествиях.

5 декабря задержаны подростки, которые повредили ставни в торговом павильоне. Проводится проверка.

6 декабря следственным отделом возбуждено уголовное дело по п. А ч. 2 ст. 158 УК РФ по факту тайного хищения чужого имущества. Так, в конце ноября из гипермаркета «Магнит» были похищены продукты питания. Лицо, совершившее хищение, установлено.

✦✦✦

В период со 2 по 8 декабря ГИБДД Лесного было выявлено 245 нарушений. Привлечены к ответственности: 23 водителя – за нарушение правил использования ремней безопасности, 7 человек – за непредоставление преимущества пешеходам, за управление ТС в состоянии опьянения – 2 водителя, за нарушение ПДД – 29 пешеходов. Зарегистрировано 5 ДТП с причинением материального ущерба.

6 декабря в 17.29 на пульт пожарной охраны Лесного поступило сообщение о горении садового дома в коллективном саду по улице Рябиновой на 42 квартале. Прибывшими на место пожарными об-

наружено открытое горение надворных построек, бани, чердака и кровли дома. Была угроза обрушения строительных конструкций. Общая площадь пожара составила 70 кв.м. На месте пожара работало 5 единиц техники и 22 человека личного состава СУ ФПС № 6 МЧС России. Предполагаемая причина пожара – короткое замыкание электропроводки. Погибших и пострадавших нет.

В тот же день в 23.10 на пульт пожарной охраны поступило сообщение от очевидцев о сильном задымлении в подъезде жилого дома по адресу: ул. Васильева, 1. Горела квартира на 9 этаже. Огнём

повреждены жилое помещение, личные вещи хозяев. На месте пожара обнаружены пострадавшие мужчина 1954 г.р. и женщина 1966 г.р. В настоящее время они находятся в реанимации в тяжёлом состоянии. Предполагаемая причина пожара – неосторожное обращение с огнём при курении.

В ОДНУ СТРОКУ: «Телефоны доверия», входящие в систему «горячей линии» МВД России: (343)358-71-61, (343)358-70-71.

В эфире – «Победа»

Телеканал «Победа» – новый масштабный проект Первого канала к 75-летию Победы в Великой Отечественной войне 1941-1945 гг. Это – классика советского кино, российские военные фильмы и сериалы, документальные программы, интервью, семейные воспоминания, рассказы поисковых отрядов. Смотрите в открытой цифре!

ВЕСТНИК
№ 50
12 декабря 2019 года

15 ЛЕТ НА РЫНКЕ ЦИФРОВОГО ТВ!

ТРАНСИНФОРМ С ВАМИ!

Выбирай ВЫГОДНЫЙ ПАКЕТ:
«ОТКРЫТАЯ ЦИФРА» (67 открытых цифровых каналов);
«ВСЁ ВКЛЮЧЕНО» (120 цифровых каналов и 43 в аналоге).

РЕКЛАМА

Качественный сигнал, бесплатная помощь в настройке и круглосуточная поддержка по тел.: 2-67-87.

ПРИДЁМ, НАСТРОИМ, ОБЪЯСНИМ!

ДЛЯ УДОБСТВА АБОНЕНТОВ!

В квитанциях по оплате ЖКУ, в правом верхнем углу, ежемесячно размещается ИНФОРМАЦИЯ О СОСТОЯНИИ ВАШЕГО ЛИЦЕВОГО СЧЁТА ЗА УСЛУГИ «ТРАНСИНФОРМА».

Действует услуга БЕСПЛАТНОГО ЕЖЕМЕСЯЧНОГО СМС-ИНФОРМИРОВАНИЯ о наличии задолженности!

Для подключения – обращайтесь в АБОНЕНТСКИЙ ОТДЕЛ предприятия: ул. Дзержинского, д. 2, стр. 1.

ГРАФИК РАБОТЫ АБОНЕНТСКОГО ОТДЕЛА:
понедельник, вторник, среда, четверг, пятница – с 9.00 до 18.00, без перерыва
Телефон: 2-67-83

Назад, в Новый год

Два дубля вместо одного!

Мне почти три... Четыре строчки стихотворения «отскакивают от зубов». Мама нашила мишуру на белое платье. Завтра мой первый Новогодний утренник в яслях...

И угораздило же меня заболеть именно сейчас! Папа был приглашён фотографировать моих ясельных одногруппников у ёлки, поэтому на праздник он пошёл без меня.

Но чудеса случаются (особенно, когда тебе три), и Дед Мороз передал папе для меня подарок – картонного зайца с тряпичным мешком на пузе, полным конфет. Дома меня нарядили, поставили на стул, послушали те выученные четыре строчки стишка, вручили подарок и сфоткали, как всех моих друзей на утреннике! И я была рада, ведь у всех был один дубль фотки, а у меня целых два!

Татьяна НИКОЛАЕВА, 30 лет.

В декабре, в декабре
Все деревья в серебре!
Нашу речку, словно в сказке,
За ночь вымостил мороз,
Обновил коньки, салазки,
Ёлку из лесу привёз...

Стих Самуила Маршака «Декабрь» я рассказывала на городской ёлке 29 декабря 1990 года. Учила его долго, упорно и очень волновалась, когда очередь наконец-то дошла до меня. Прочитала с выражением и ни разу не запнулась. За что получила от Деда Мороза заветный подарок и похвалу 🧐.

Прошло уже почти тридцать лет, а строчки этого новогоднего стихотворения я помню до сих пор! Как и эмоции, которые тогда меня переполняли, как и трогательные слёзы бабушки, с которой я «репетировала» своё выступление перед главным волшебником…

Кстати, на фото я в костюме Красной Шапочки – в свои пять лет я так хотела быть похожей на эту сказочную, добрую девочку! Платье, жилетку и ту самую красную шапочку моя мамочка со всей своей безграничной любовью шила ночами. А я обожала примерки и считала дни до того момента, когда наряд будет полностью готов.

Я и сейчас считаю дни – до Нового года, до встречи с мамой и, как и в моём далёком детстве, продолжаю верить в чудо!

Верьте в чудеса и вы! Мечтайте! Загадывайте желания! Дерзайте! Пусть всё задуманное вами, дорогие читатели, обязательно случится! С наступающим!

Татьяна БЕКЕТОВА, 34 года.

ОТ РЕДАКЦИИ. Уважаемые лесничане! Если у вас сохранились фотографии с Новогодних детских ёлок и утренников и вы помните (ну хоть чуть-чуть!) историю, связанную с ними, будем рады, если вы поделитесь ими со всеми нами. Фотографии и описание фотоснимка можно присылать к нам на почту vestnik.lesnoy@mail.ru или сообщениями в группы «Вестника» в ВК и ОК, в мессенджеры Viber и WatsApp на номер +7 (995) 088-35-24.

Спешите избавиться от макулатуры!

Не так давно мы объявили акцию «Зелёная подписка». И предложили горожанам провести генеральную уборку в шкафах, чуланах и гаражах. Принести старые газеты и журналы, прочитанные или испорченные книги, рекламные листовки, картонные коробки в редакцию «Вестника» и получить скидку на подписку газеты или оформить подписку бесплатно (в зависимости от количества сданной макулатуры).

Так вот, первыми подписчиками по нашей акции стали: **Надежда Николаевна Александрова** и **Ольга Сергеевна Лебедева**.

АКЦИЯ «ЗЕЛЁНАЯ ПОДПИСКА» продолжается. Стать её участником может любой желающий.

Узнать подробности вы можете: в редакции (улица Чапаева, 3А), отправив личное сообщение в наших группах в ВК и ОК или позвонив по телефонам: 2-67-79, 2-67-78, +7 (995) 088-35-24.

ЗЕЛЁНАЯ ПОДПИСКА от «ВЕСТНИКА»

Макулатура принимается по пятницам в редакции газеты «Вестник», улица Чапаева, 3А. Будет удобно, если вы накануне позвоните по указанным выше номерам телефонов.

Редакция.

Подошёл к концу фото-квест «Угадай Лесной по фото». В каждом номере мы «шифровали» одно из мест нашего города и просили узнать, где это. За каждый правильный и своевременно предоставленный ответ мы начисляли 2 балла. Ответы с опозданием засчитывались с 1 баллом. В квесте «Угадай Лесной по фото» пытали свои силы многие, но приняли активное участие (из номера в номер) и не сдались до конца конкурса три человека. В итоге самыми наблюдательными стали: Ирина Порохина (11 баллов) – 3 место, Диана Бирюкова (16 баллов) – 2 место и Ольга Чернышёва (18 баллов) – 1 место.

Фотоквест «Угадай Лесной по фото»

Дорожка вдоль яблоневой аллеи у здания «СУС» (ул. Ленина, 76).

Часы на доме № 24 по улице Белинского.

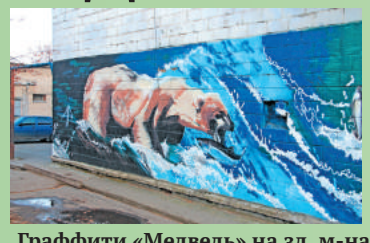

Граффити «Медведь» на зд. м-на «Юбилейный» (ул. Ленина, 14).

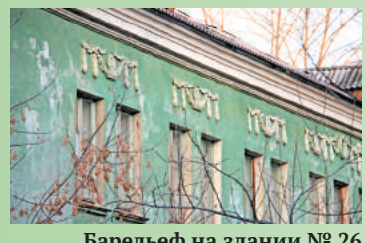

Барельеф на здании № 26 по улице Белинского.

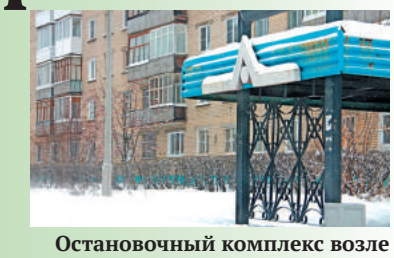

Остановочный комплекс возле дома № 23 по улице Юбилейная.

Облицовка фасада здания столовой «Уралочка».

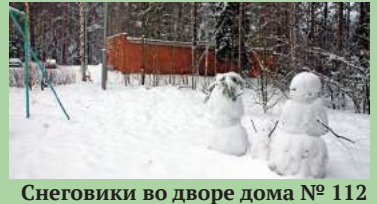

Снеговики во дворе дома № 112 по улице Ленина.

Игровая площадка во дворе дома № 18 по улице Кирова.

Трансформаторная подстанция во дворе дома № 104 по ул. Ленина.

Приглашаем победителей на торжественное награждение к нам в редакцию 17 декабря в 17.00. Будем рады видеть!

Редакция газеты «Вестник».

В ОДНУ СТРОКУ: Группы ООО «Трансинформ» в социальных сетях – vk.com/transinform, ok.ru/group/transinform.

Анекдот

«Дорогой Дедушка Мороз! Когда я в прошлом году просил беспроводные наушники, я имел в виду «AirPods», а не кота, который отгрыз провода от моих старых наушников».

Из письма: «Дорогой Дедушка Мороз, не клади мне подарок под ёлку... Загоняй его сразу в гараж».

Городская афиша

ЦГБ им. П.Бажова

14 декабря в 14.00 в молодёжном отделе КУБ – открытие фотовыставки Марины Денисовой «Мой мир через объектив». Вход свободный.

15 декабря в 14.00 – театр теней «Под Рождественской звездой» для всех желающих, цена 100 руб.; **в 14.00** – проект «Школа выживания» (теория).

18 декабря в 17.30 – творческая среда «Новогодние подарки своими руками» (мастер-классы).

Принимаются коллективные заявки на новогоднее театрализованно-игровое представление. Тел.: 6-11-19, 8-999-561-52-33, 8-953-044-85-34.

В книжном киоске библиотеки поступление календарей на 2020 год.

СКДЦ «Современник»

14 декабря в 17.00 – Гала-концерт Фестиваля современного молодёжного творчества MIX. Вход свободный. Место проведения – ЦГБ им. П.П.Бажова.

15 декабря в 14.00 – городской праздник народного творчества «Эх, Семёновна!». Вход свободный. Место проведения – ДХШ.

3, 4, 5, 6 января в 12.00 – спектакль «Приключения в волшебном лесу» НДМТ. Тел. +7-903-083-1995 (Сергей Иванович). МУК (ул. К.Маркса, 15).

Детская школа искусств

12, 13, 14 декабря – мастер-классы по изготовлению новогодних сувениров. Стоимость – от 100 до 200 рублей. Запись по тел. 8(34342) 4-69-08. Подробности на официальном сайте dshi-lesnoy.ekb.muzkult.ru.

18 декабря в 18.30 клуб любителей искусств приглашает на лекционное занятие по теме «Карл Брюллов и его Муза», ведёт Н.А.Иоффе. Адрес: ул. Ленина, д. 56 (2-й этаж). Вход свободный. Справки по тел. 4-69-08.

Дом творчества и досуга «Юность»

13 декабря в 21.00 в Сити-баре – развлекательный вокально-танцевальный проект «DinaMic SHOW». Вход – 250 руб. Заказ столиков по тел.: +7-922-210-5550.

20 декабря в 20.00 – вечер отдыха «Душа полна очарования» (50+). Цена билета – 250 руб. Тел. 6-82-20.

29 декабря в 12.00, 2 января в 12.00 – интерактивная сказка «Алиса в стране Новогодних чудес» (0+). Цена билета – 150 руб. Тел. 6-82-20.

Детская библиотека

15 и 29 декабря в 11.00 – литературно-кулинарный проект «Почитаем. Поедим» для детей 5-12 лет. Тема: «Готовимся к Новому году». Запись по тел.: 8-908-924-2697, 4-10-19, Натали Семёновна.

22 декабря в 10.30 – встреча в клубе «Мамино время». Подробности и запись по тел. 4-68-11.

29 декабря в 11.00 – «Новогодние БАЛеточки»: праздник для самых маленьких. Подробности и запись по тел. 4-68-11.

Принимаем заявки на новогодние мероприятия для школьников. Осталось мало свободных мест! Тел.: 4-10-19, 4-68-11.

МВК

В музее работает новая выставка «Чудотворное хобби» – творческие работы мастеров декоративно-прикладного творчества Лесного. Также приглашаем на выставку-конкурс творческих работ членов городского профсоюза «Новогодняя ёлка». Часы работы музея: в будни с 9.00 до 18.00, перерыв с 13.00 до 14.00, в сб. с 10.00 до 18.00.

Вниманию педагогов! **С 18 декабря** музей приглашает в «Новогоднюю академию чудес» учащихся 1-4 классов. Запись по тел. 4-16-04.

21 декабря – экскурсия в Белогорский монастырь. Тел.: 4-16-02, 4-16-04.

Детская музыкальная школа

22 декабря в 12.00, 23 декабря в 10.30 и 13.00, 24 декабря в 13.00 и 18.00 – Новогодняя музыкальная сказка «Дружба чудеса творит!». Заказ билетов по тел. 8-922-107-6029. Цена – 200 руб.

Центр детского творчества

23-27 декабря в 10.30 – Новогоднее представление «Где начинается сказка?» (для детей от 4 лет). Цена билета – 150 руб.

24-28 декабря в 12.30 и 14.30 – «В Новый год по миру с Арлекином, Пульчинеллой и Коломбиной» (для учащихся 1-5 классов). Цена билета – 200 руб. Всех гостей ждут сладкие призы. Тел. для справок 4-73-46.

Кинотеатр «Ретро»

12-18 декабря: «Полицейский с Рублёвки 2» (комедия, 12+), «Джуманджи: новый уровень» (комедия, 12+), «Рождество на двоих (комедия, 16+), «Ржев» (боевик, 12+), «Алла Пугачёва. Тот самый концерт» (концерт, 0+), «Холодное сердце 2» (мультфильм, 6+).

14 декабря в 00.00 – нон-стоп: «Полицейский с Рублёвки 2» + «Джуманджи: новый уровень» (18+). Тел. +7-953-050-55-35 (касса).

Парк культуры и отдыха

До 19 декабря в Павильоне развлечений принимаются творческие работы на конкурс «Новогодняя феерия» (рисунки, поделки, игрушки, коллажи и т.д.). Награждение – **21 декабря в 17.00** на праздничной игровой программе «Парк новогодний». Тел. 6-83-58, сайт park-lesnoy.ru.

⌘

ООО «ГОРОДСКАЯ МЕТРОЛОГИЧЕСКАЯ СЛУЖБА»
РЕКЛАМА

ПОВЕРКА СЧЁТЧИКОВ ВОДЫ
БЕЗ СНЯТИЯ!
Коллективные заявки и по карте «Наш человек» СКИДКА 10%
С 8.00 до 20.00 (запись)
9-86-09, 8-902-267-9909

Афиша спорта

Дворец спорта

13 декабря: 9.30 – спортивный праздник, посвящённый Дню инвалида, среди детей.

14 декабря: 10.00 – спортивный праздник, посвящённый Дню инвалида, среди взрослых.

Дом физкультуры

12-13 декабря: 19.00 – Осенний Кубок города по волейболу среди мужских команд.

Лыжная база

15 декабря: 10.00 – соревнования по лыжным гонкам (5 км и 10 км), ход свободный, **11.00** – тестирование по ГТО (1, 2, 3, 5 км).

Хоккейный корт

14 декабря: 14.00 – первенство Северного управленческого округа по хоккею среди мужских любительских команд: «Химик» (Лесной) – «Горняк» (п. Черёмухово).

Бассейн

13 декабря в 16.00; 14 декабря в 10.00 – открытое первенство города по плаванию.

Стадион «Труд»

14 декабря в 15.00; 15 декабря в 10.30 – открытие спортивного сезона по конькобежному спорту, посвящённое Всемирному дню борьбы со СПИДом и Дню Героев России.

⌘

Расписание богослужений

В ХРАМЕ СВЯТОГО ПРАВЕДНОГО СИМЕОНА ВЕРХОТУРСКОГО

13 декабря, пятница, Апостола Андрея Первозванного: 9.00 – молебен, 15.00 – всенощное бдение, исповедь.

14 декабря, суббота, пр. Наума: 8.00 – литургия, 10.15 – панихида-отпевание, 12.00 – крещение, 15.00 – всенощное бдение, исповедь.

15 декабря, воскресенье, 26-я неделя по Пятидесятнице: 8.00 – литургия, 10.15 – молебен.

16 декабря, понедельник: 9.00 – молебен Симеону Верхотурскому, 18.00 – молебен Божией Матери пред иконой «Неупиваемая чаша».

18 декабря, среда: 15.00 – всенощное бдение, исповедь.

19 декабря, четверг, свт. Николая архиепископа Мир Ликийских, чудотворца: 8.00 – литургия, 10.15 – молебен.

В ХРАМЕ В ЧЕСТЬ ИКОНЫ БОЖИЕЙ МАТЕРИ «НЕОПАЛИМАЯ КУПИНА»

12 декабря, четверг, мч. Парамона: 16.00 – молебен перед иконой Божией Матери «Неопалимая Купина».

13 декабря, пятница, Апостола Андрея Первозванного: 15.00 – вечерня, утреня, исповедь.

14 декабря, суббота, прор. Наума: 8.00 – часы, Божественная литургия, 10.20 – соборование, 15.00 – всенощное бдение, исповедь.

15 декабря, воскресенье, прор. Аввакума: 8.00 – часы, Божественная литургия, 10.30 – воскресная школа для детей.

17 декабря, вторник, вмц. Варвары, прп. Иоанна Дамаскина: 16.00 – молебен вмц. Варваре.

18 декабря, среда, свт. Гурия, архиеп. Казанского: 15.00 – всенощное бдение.

19 декабря, четверг, Святителя Николая, архиепископа Мир Ликийских, чудотворца: 8.00 – часы, Божественная литургия, 10.20 – молебен свт. Николаю Чудотворцу.

Тел.: 8-905-801-5179 (о. Алексий), 8-966-708-8424 (храм).

В ХРАМЕ НИКОЛАЯ ЧУДОТВОРЦА ПОСЁЛКА ЁЛКИНО

13 декабря, пятница: 14.00 – вечерня, утреня, исповедь.

14 декабря, суббота: 9.00 – часы, Божественная литургия, 11.00 – отпевание, 12.30 – огласительная беседа для крещаемых, 13.00 – крещение, 14.00 – всенощное бдение, исповедь.

15 декабря, воскресенье: 9.00 – часы, Божественная литургия, 11.00 – отпевание, 12.30 – огласительная беседа для крещаемых, 13.00 – крещение.

18 декабря, среда, Святителя Николая: 14.00 – всенощное бдение, исповедь.

19 декабря, четверг, Престольный праздник: 9.00 – часы, Божественная литургия, молебен с крестным ходом. В день Святого Николая в храме дер. Ёлкино Божественную литургию возглавит правящий архиерей епископ Нижнетагильский и Невьянский Евгений. Сослужить епископу будет священство Западного благочиния и Нижнего Тагила.

Тел. храма: 9-86-13, 6-48-92.

⌘

ВНИМАНИЕ! НОВОГОДНЯЯ АКЦИЯ
«РЕЛАКС ОТ LEOMAX»
Участником акции может стать АБОНЕНТ ПРЕДПРИЯТИЯ «ТРАНСИНФОРМ», который С 14 ОКТЯБРЯ ПО 14 ДЕКАБРЯ заключит договор на кабельное телевидение или оплатит услугу в офисах «Трансинформа» и заполнит специальный купон.
РЕКЛАМА
В АКЦИИ – ПЯТЬ СУПЕРПРИЗОВ И ПЯТЬ ПОБЕДИТЕЛЕЙ!
Становись участником НОВОГОДНЕЙ АКЦИИ «РЕЛАКС ОТ ЛЕОМАКС»,
а телемагазин LEOMAX своими подарками – СТИЛЬНЫМИ И ПРАКТИЧНЫМИ МИНИ-КАМИНОМ ОЧАГ «УЮТ» И ЭЛЕКТРОКАМИНОМ «УЮТНЫЙ ДОМ» С ЭФФЕКТОМ ЖИВОГО ОГНЯ – наполнит ваш дом приятным светом и мягким теплом.
Розыгрыш подарков не является игрой, основанной на риске, не является публичным конкурсом в смысле гл. 57 ГК РФ или лотереей в смысле ФЗ от 11.11.2003 № 138-ФЗ «О лотереях».

Газета зарегистрирована Управлением Федеральной службы по надзору в сфере связи, информационных технологий и массовых коммуникаций по Свердловской области. Рег. номер ПИ № ТУ66-01703 от 13.12.2017г.

ВЕСТНИК

УЧРЕДИТЕЛЬ: ООО «Трансинформ».
ИЗДАТЕЛЬ: ООО «Трансинформ».
Адрес: г. Лесной , ул. Дзержинского, 2, стр. 1.
Телефон / факс: 8 (34342) 2-67-88. E-mail: ti@tvlesnoy.ru

Главный редактор А.В.Ниценкова

В соответствии с законом РФ «О средствах массовой информации» редакция имеет право не отвечать на письма и не пересылать их в инстанции. Материалы, отмеченные символом ⌘, публикуются на правах рекламы.

АДРЕС РЕДАКЦИИ И ТЕЛЕФОНЫ:
624200, г. Лесной Свердловской области, ул. Чапаева, 3А. E-mail: vestnik.lesnoy@mail.ru
2-67-75 - главный редактор;
2-67-76 - факс, корректор сайта;
2-67-76 - «Вестник-официальный»;
2-67-72 - контент-менеджер сайта;
2-67-74 - корректор;
2-67-74 - дизайнеры;
2-67-74 - корреспондент;
2-67-78 - отдел рекламы;
2-67-79 - касса, приём объявлений.

Отпечатано в ООО «Типография Нижнетагильская»
622036, г. Нижний Тагил, ул. Газетная, 81.
Печать офсетная, объём 7 п.л.
Заказ № 4130
Время подписания в печать: по графику - 14.00, фактически - 14.00
Цена 25 рублей.
Тираж 3700 экземпляров.
Возрастная категория: 12+

Редакция не обязана публиковать каждый поступивший материал. Материалы, переданные в редакцию, не рецензируются, не возвращаются. Мнения авторов публикуемых материалов могут не совпадать с мнением редакции. Ответственность за содержание рекламы и объявлений несут рекламодатели. Все права на опубликованные в газете "Вестник" материалы защищены. Никакая их часть не может быть воспроизведена в какой бы то ни было форме без указания автора материала и газеты "Вестник" как источника.

ФАЗЕНДА
УСИЛЕННЫЕ ТЕПЛИЦЫ «КРЕПЫШ», ПОЛИКАРБОНАТ (КРОНОС), БЕСЕДКИ, ПАРНИКИ.
WWW.FAZENDA-LESNOY.RU
ТЕЛ. 8-922-114-69-49.

ОКНА ПЛЮС
Новый адрес! ул. Ленина, д.76 (вход с левого торца здания)
Окна из ПВХ и массива дерева
Жалюзи, Рольставни алюминиевые Лоджии,
Двери межкомнатные и сейф-двери
натяжные Потолки
Светильники, Люстры
РЕМОНТ квартир и помещений
Скидки! Рассрочка! Кредит!
4-28-78
8-950-207-15-78
РЕКЛАМА

Стоматологическая Клиника Доктора Исаченко
г. Нижняя Тура ул. Нагорная, 14 тел.: 8(34342) 9-00-71 8(929) 222-00-71
ОСЛЕПЛЯЙТЕ ВСЕХ СВОЕЙ УЛЫБКОЙ!
✓ Исправление прикуса брекет-системой, аппаратами, пластинками, капой
✓ Профессиональная гигиена полости рта
✓ Профессиональное отбеливание зубов системой Philips ZOOM! WhiteSpeed
✓ Фиксация украшений на зуб
СОВРЕМЕННАЯ ДИАГНОСТИКА, ЛЕЧЕНИЕ В ЛЮБОМ ВОЗРАСТЕ!!!
ЛИЦЕНЗИЯ № ЛО-66-01-005982 ОТ 04.06.2019г
ИМЕЮТСЯ ПРОТИВОПОКАЗАНИЯ НЕОБХОДИМА КОНСУЛЬТАЦИЯ СПЕЦИАЛИСТА
РЕКЛАМА

СТРОИТЕЛЬНЫЙ МАГАЗИН «МАСТЕР» (Мамина-Сибиряка, 20)
РАСПРОДАЖА СО СКИДКОЙ 30%
ДЕЙСТВУЕТ ДО 31.12.19.
ЦЕНЫ НИЖЕ ОПТОВЫХ.
• ОБОИ,
• КРАСКИ,
• ЛИНОЛЕУМ,
• ПОЛОВЫЕ ПОКРЫТИЯ,
• СЫПУЧИЕ МАТЕРИАЛЫ,
• ИНСТРУМЕНТ.
Тел. 6-30-30.
РЕКЛАМА

МАГАЗИН ХОЗТОВАРОВ «РОСИНКА» (Кирова, 48)
РАСПРОДАЖА СО СКИДКОЙ 30%
ДЕЙСТВУЕТ ДО 31.12.19
КРАСКА, КЛЕЁНКА, ЛЮСТРЫ, ПОСУДА, ВИЛКИ, ЛОЖКИ, НОЖИ, ЧАЙНЫЕ СЕРВИЗЫ, ХРУСТАЛЬ. ВСЁ ДЛЯ САДА, ОГОРОДА.
ЦЕНЫ НИЖЕ ОПТОВЫХ.
ТЕЛ. 6-46-47.
РЕКЛАМА

ГОРИЗОНТ НАМ 9 ЛЕТ
ОКНА, ЖАЛЮЗИ
ЛОДЖИЯ 6М (АЛЮМИНИЙ): ОТ 20.000 Р.
ЛОДЖИЯ ПВХ 6М: ОТ 31.000 Р.
БАЛКОН (АЛЮМИНИЙ): ОТ 18.000 Р.
СЕЙФ ДВЕРИ - АРГУС, МЕЖКОМНАТНЫЕ ДВЕРИ
ОБШИВ, УТЕПЛЕНИЕ, МОСКИТНЫЕ СЕТКИ, РЕМОНТ ОКОН
АКЦИЯ 5-Х КАМЕРНЫЙ ПРОФИЛЬ ПО ЦЕНЕ - 3-Х КАМЕРНОГО!
ОТ ЗАКАЗА ДО МОНТАЖА 10-12 ДНЕЙ
9-87-67, 8-904-540-62-32
Г. ЛЕСНОЙ, УЛ. СИРОТИНА 3, ТЦ «СЕВЕРЯНКА»
РЕКЛАМА

ООО «ТРАНСИНФОРМ» – 15 ЛЕТ НА РЫНКЕ ЦИФРОВОГО ТВ
ТРАНСИНФОРМ
Мы предлагаем качественное телевизионное оборудование для подключения и просмотра телевизионных программ.
Только у нас вы можете выбрать интересующий вас комплект, получив квалифицированную помощь специалистов.
ШИРОКИЙ АССОРТИМЕНТ КОМПЛЕКТУЮЩИХ И АКСЕССУАРОВ:
◆ разъёмы, делители, ответвители, штекеры и переходники, для построения кабельной сети внутри квартиры;
◆ шнуры HDMI, SCART, RCA (тюльпаны), для присоединения различной аппаратуры к телевизору;
◆ телевизионный кабель.
АНТЕННЫ:
◆ комнатные и наружные с усилителем и без усилителя для приёма бесплатного сигнала прямой видимости с передающей антенны на горе Шайтан;
ЦИФРОВЫЕ ПРИСТАВКИ:
◆ **«LUMAX1110»** – для просмотра как открытых цифровых эфирных каналов DVB-T2, так и открытых цифровых кабельных каналов DVB-C (гарантия и обслуживание),
◆ **«LUMAX DVC-2300 HD»** – для просмотра открытых и кодированных каналов в кабельной сети (возможна рассрочка на три месяца + гарантия и обслуживание),
◆ **CAM-модули** для просмотра цифровых кодированных и открытых каналов на современных телевизорах (гарантия и обслуживание).
ОБРАЩАЙТЕСЬ В АБОНЕНТСКИЙ ОТДЕЛ ООО «ТРАНСИНФОРМ» с понедельника по пятницу с 9.00 до 18.00 без перерыва телефон 2-67-83.
РЕКЛАМА

ДОСТАВКА ИКЕА И ЛЕРУА МЕРЛЕН
Г.Лесной, Мальского, 3А, ТЦ СИТИ ГУРМЭ, 2 этаж
1. Перейдите на сайт: www.ikea.ru www.leroymerlin.ru
2. Выберите необходимый Вам товар.
3. Для каждого товара нужно указать:
- Наименование - Количество
- Артикул товара - Цена по сайту
4. И ПОЗВОНИТЕ или НАПИШИТЕ на номер +7953 00 66 3 99

ГРУЗОПЕРЕВОЗКИ
ГРУЗЧИКИ
8-932-615-55-04
РЕКЛАМА

РЕДАКЦИЯ ГАЗЕТЫ «ВЕСТНИК»
распечатка, ч/б, формат А4, А3;
переплёт пластиковыми пружинами, до формата А4, до 300 листов;
запись на съёмные носители информации CD-R, CD-RW, DVD-R, DVD-RW, flash-cards.
копирование, ч/б, сканирование (формат А4), ч/б;
ламинирование, формат А6, А5, А4.
ОКАЗЫВАЕТ ДОПОЛНИТЕЛЬНЫЕ ПЛАТНЫЕ УСЛУГИ
С ТАРИФАМИ МОЖЕТЕ ОЗНАКОМИТЬСЯ В РЕДАКЦИИ ГАЗЕТЫ «ВЕСТНИК» И НА НАШЕМ САЙТЕ: www.vestnik-lesnoy.ru
РЕКЛАМА

А У НАС!
ООО «Трансинформ»
ОФИСНАЯ БУМАГА 260 руб.
СЕРВИСНЫЙ ЦЕНТР
г.Лесной, ул. Чапаева, 3а (здание газеты «Вестник»).
Т.: 2-67-77, 8-952-740-2435.
РЕКЛАМА

В ОДНУ СТРОКУ: «МАГАЗИН ПОСТОЯННЫХ РАСПРОДАЖ». Товары для дома. г. Лесной, ул. Ленина, 64 (здание химчистки).

ВЕСТНИК P.S.

50 (1485)

ПРОГРАММА АНАЛОГОВЫХ И ЦИФРОВЫХ ТЕЛЕКАНАЛОВ. РЕКЛАМА. ЧАСТНЫЕ ОБЪЯВЛЕНИЯ. 12 декабря 2019 года

ЗЕЛЁНАЯ ПОДПИСКА от «ВЕСТНИКА»

В Лесном снова модно собирать макулатуру. И главное, есть куда её принести, получив выгоду. Запоминайте адрес: улица Чапаева, 3А, редакция газеты «Вестник».

«Зелёная подписка» от «Вестника» – это отличный повод провести генеральную уборку и навести порядок в шкафах, чуланах и гаражах. Если у вас есть старые газеты и журналы, прочитанные или испорченные книги, рекламные листовки, картонные коробки – приносите их в редакцию «Вестника». Экологии польза и в доме чище.

Мы придумали «накопительную» систему – макулатуру можно сдавать партиями от 5 кг.

Сдав макулатуру, вы получите СКИДКУ НА ПОДПИСКУ (печатный или электронный экземпляр газеты) или оформите её совершенно БЕСПЛАТНО!

Например, за 60 кг макулатуры вы сможете пять недель БЕСПЛАТНО ПОЛУЧАТЬ «Вестник» в редакции газеты или в библиотеке имени П.Бажова.

АКЦИЯ «Зелёная подписка» продолжится до конца декабря.

Узнать подробности вы можете в редакции: улица Чапаева, 3А, отправив личное сообщение в наших группах в ВК и ОК или позвонив по тел.: 2-67-79, 2-67-78, +7 (995) 088-35-24.

Макулатура принимается по пятницам в редакции газеты «Вестник», улица Чапаева, 3А. Будет удобно, если вы накануне позвоните по указанным выше номерам телефонов.

БОЛЬШИЕ ОБЪЁМЫ МАКУЛАТУРЫ ЗАБЕРЁМ САМИ!

Редакция.

Группы газеты «Вестник» в социальных сетях. Присоединяйтесь!

«ВКонтакте» «Одноклассники»

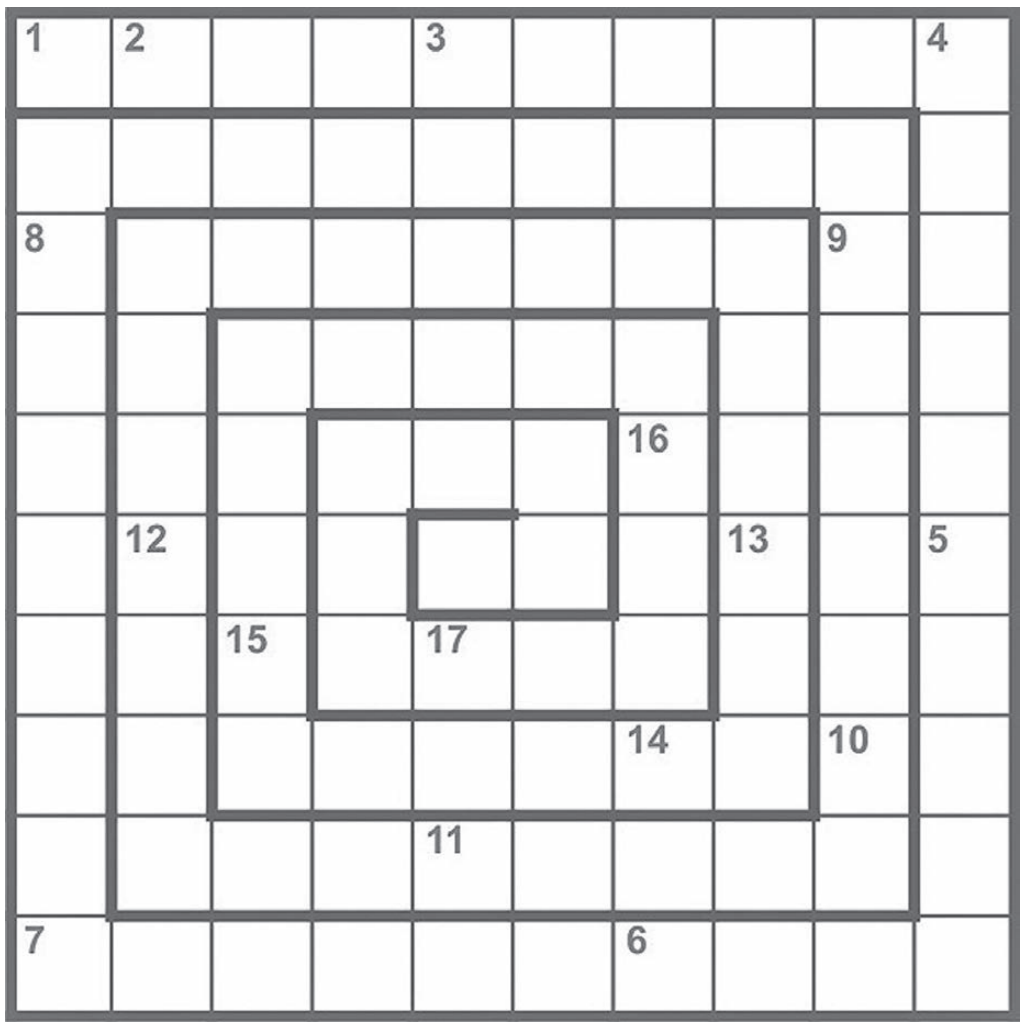

Задание: 1. Первая буква кириллицы. 2. Ушастый зверёк отряда грызунов. 3. Титул кукурузы во времена Хрущёва. 4. Колпак для лампы. 5. Нагревательный прибор в системе отопления. 6. Отрезок времени от свидания до свидания. 7. Нападающая сторона, захватчик. 8. Сообщение, полученное капитаном судна в дальнем плавании. 9. Бархатный месяц (курортное). 10. Погодное явление во время оттепели. 11. Школьная оценка «отлично» в Германии. 12. Распорядители, ответственные устроители чего-либо. 13. Важнейшее средство человеческого общения. 14. Закрытый четырехколёсный конный экипаж на рессорах. 15. Документ, предоставляющий право на пользование чем-либо или на посещение чего-либо, а также само право на это. 16. Место спектаклей. 17. Разнородность.

Ответы на сканворд в № 49

По горизонтали: 5. Бонус. 6. Сленг. 10. Укор. 11. Низовье. 12. Наст. 13. Сдача. 17. Исход. 19. Мистика. 20. Подвой. 21. Способ. 25. Малахит. 26. Тёзка. 27. Плеск. 30. Бокс. 32. Мигание. 33. Трюм. 34. Атлас. 35. Атака.

По вертикали: 1. Сбор. 2. Анонс. 3. Дебет. 4. Лгун. 7. Скидка. 8. Копыто. 9. Истома. 14. Человек. 15. Пилотаж. 16. Укупник. 18. Сеновал. 22. Свёкор. 23. Магнат. 24. Костюм. 28. Эмаль. 29. Сенат. 31. Свая. 33. Трак.

Ключевое слово: **гвоздика**

ГОРОСКОП НА НЕДЕЛЮ С 16 ПО 22 ДЕКАБРЯ

ОВЕН. Наступило благоприятное время для расширения кругозора, обучения. Ваши интеллектуальные способности возрастут, что позволит вам легко и быстро усваивать любую информацию. На работе всё будет складываться благополучно, хотя темп реализации проектов может замедлиться. Между тем возрастает напряжённость в личной жизни.

ТЕЛЕЦ. Возможны ситуации, где потребуется действовать оперативно, поскольку времени на долгие раздумья не будет. Сейчас не стоит отправляться на собственной машине в развлекательные поездки за город с друзьями. Не торопитесь заводить новые знакомства. Отнеситесь с настороженностью к людям, которые встречаются на вашем пути.

БЛИЗНЕЦЫ. Ваша привлекательность усилится, романтические отношения станут более яркими и эмоциональными. В супружестве гармония наступит лишь после конструктивного диалога, обсуждения острых вопросов в спокойной обстановке. Наиболее проблемными будут темы, связанные с профессиональной деятельностью и деньгами.

РАК. Наступило удачное время для укрепления и стабилизации супружеских отношений. Чувство взаимной симпатии выйдет на первое место в отношениях с партнёром. Наиболее сложной темой недели станут отношения с детьми. Ребёнок может отказаться идти на контакт. Проявите терпение и такт, не давите на него, дайте ему время всё обдумать.

ЛЕВ. Период благоприятен для рабочей деятельности. Любые дела будут выполняться быстрее и легче, если вы перестанете относиться к ним, как к непосильному бремени. Это подходящее время для покупки абонемента в бассейн, фитнес-клуб, прохождения обследования. Наиболее проблемной темой недели станут финансовые обязательства.

ДЕВА. Будьте осторожнее, вступая в новые отношения. Это относится как к деловым, так и к романтическим связям. Не следует доверять обещаниям партнёра: возможен обман или недопонимание. Тем, кто находится в отношениях, стоит позаботиться о подарках и сюрпризах для любимого человека. Неделя удачна для начала оздоровительной диеты.

ВЕСЫ. Рекомендуется уделить повышенное внимание интересам семьи. От личных инициатив, особенно касающихся работы и вложения финансовых средств, пока лучше воздержаться из-за склонности к поспешным и не вполне обдуманным поступкам. Период прекрасно подходит для поездок за город, новых знакомств и встреч с друзьями.

СКОРПИОН. Сейчас вы можете оказаться в обстоятельствах, ограничивающих вашу свободу поведения. Например, вас могут связать по рукам и ногам данные ранее обещания либо внезапно ухудшиться самочувствие. Между тем это удачная неделя для общения, расширения круга знакомств. Не исключена встреча с интересным человеком.

СТРЕЛЕЦ. Могут неожиданно испортиться отношения с кем-то из близких родственников. Сейчас не рекомендуется затрагивать вопросы наследования имущества, составления завещания. Неделя благоприятна для личных инициатив, направленных на поиски дополнительных источников доходов. Скорее всего, многие идеи удастся воплотить в жизнь.

КОЗЕРОГ. У многих наиболее проблемной темой станут партнёрские отношения. Воздержитесь от ведения переговоров и подписания важных документов: велика вероятность совершить ошибку. Не стоит выяснять спорные моменты. В любых сомнительных ситуациях действуйте тактично, если нужно, используйте методы тайной дипломатии.

ВОДОЛЕЙ. Рекомендуется обратить особое внимание на состояние своего здоровья. Одной из главных тем недели может стать вопрос правильного питания. Правильный режим дня также будет способствовать поддержанию себя в форме. Между тем это хорошая неделя для чередования активного общения с друзьями и отдыха в одиночестве.

РЫБЫ. Многие серьёзно задумаются о существующих романтических отношениях. Представления об истинном положении вещей могут быть далеки от реальности. Но не стоит принимать никаких важных решений, касающихся личной жизни: ваша точка зрения сейчас вряд ли будет объективной. В этот период лучше сосредоточиться на карьере.

МАГНИТНЫЕ БУРИ

В прогнозе погоды возможны изменения :)

ПРОДОЛЖАЕТСЯ ПОДПИСКА
на газету «ВЕСТНИК»
на 2019 год.
Телефон для справок: 2-67-78.

ВЕСТНИК P.S.
№ 50
12 декабря 2019 года

Совет ветеранов муниципальной службы поздравляет с юбилейными датами:
Татьяну Витальевну ЖУРАВЛЁВУ,
Наталью Витальевну КЛИМЦЕВУ.

Примите искренние пожелания крепкого здоровья, счастья, мира, добра вам и вашим близким!

Детская музыкальная школа приглашает
НА НОВОГОДНЮЮ МУЗЫКАЛЬНУЮ СКАЗКУ «ДРУЖБА ЧУДЕСА ТВОРИТ»

22 декабря в 12.00,
23 декабря в 13.00,
24 декабря в 13.00 и 18.00.
Цена: 200 руб.

Благодарю от всего сердца!

В результате пожара в посёлке Ис 22 ноября я лишилась жилья и всего нажитого имущества. Но мир не без добрых и отзывчивых людей, которые в трудный период моей жизни оказались рядом.

Хочу сказать большое человеческое спасибо за оказание материальной и финансовой помощи управляющему ООО «ОРБ» Алексею Кудрявцеву, директору Игорю Житному, профсоюзу клининговой компании и всему коллективу (администрации, рабочим), а также профсоюзной организации комбината «Электрохимприбор» за оказание материальной и финансовой помощи, за сочувствие, моральную поддержку. От души благодарю каждого неравнодушного к моей беде.

Любовь Николаевна.

Вниманию владельцев нестационарных торговых объектов

Напоминаем, что 14 декабря заканчивается приём заявлений о заключении договоров на размещение нестационарных торговых объектов без аукциона в соответствии с пунктом 13 Порядка, утверждённого размещения нестационарных торговых объектов на территории региона Постановлением Свердловской области от 14.03.2019 № 164-ПП (далее – Порядок).

Срок на размещение нестационарного торгового объекта составляет 3 года. По его истечении правообладатель по такому договору участвует в аукционе на размещение нестационарного торгового объекта без обязанности его демонтировать. У предпринимателей, не заключивших договоры на размещение нестационарного торгового объекта в соответствии с пунктом 13 Порядка, такое право отсутствует.

Приём заявлений осуществляется: в Отделе по контролю и управлению земельными ресурсами МКУ «Комитет по управлению имуществом администрации городского округа «Город Лесной» (ул. Пушкина, 16, офис 16 (3 подъезд, 1 этаж) в понедельник и среду с 9.00 до 17.00 (перерыв с 13.00 до 14.00); в МФЦ по адресу: ул. Ленина, 3Г в понедельник, среду, четверг, пятницу с 08.00 до 18.00, вторник – с 08.00 до 20.00, в субботу – с 08.00 до 17.00.

По информации администрации ГО «Город Лесной».

Лесной:

ПРОДАЕТСЯ

➔1-комн. кв. в Лесном, у вахты, по Строителей, 12А (2 эт., 32,1 кв.м, балкон, счетчики на воду, эл-во, теплая, светлая), 920 т.р. 4-32-15, 8-908-921-8217, 8-952-733-2761

➔1-комн. кв. по Белинского, 35 (4 эт., чистая), 780 т.р.; Строителей, 12 (4 эт.), 900 т.р.; Энгельса, 6А (1 эт.), 950 т.р. 8-904-546-1785, 8-963-043-1880, 2-65-25 («Мой дом», Сиротина, 2а, 2 эт.)

➔1-комн. кв. по Дзержинского, 11, Ленина, 114, М.-Сибиряка, 55, Мира, 2А, Мира, 8; Мира, 13, Мира, 11, Сиротина, 10, Сиротина, 6, Строителей, 12, Свердлова, 16; Свердлова, 26, Энгельса, 22, Юбилейная, 7, Фрунзе, 3. 8-953-000-6364 («Удачная сделка», ИП Табелева, Ком. пр., 20)

➔1-комн. кв. по Ленина, 100 (3 эт., 32,8 кв.м), 1150 т.р. 8-922-152-2577

➔1-комн. кв. по Ленина, 130 (чистая, готовая к проживанию), торг уместен. 8-922-617-2209

➔1-комн. кв. по Ленина, 55 (4 эт., 29 кв.м), 900 т.р.; Горького, 12 (4 эт., 30 кв.м), 500 т.р.; Кирова, 18 (1 эт., 31 кв.м), 950 т.р., торг; Юбилейная, 23 (4 эт., 32 кв.м), 1350 т.р. 8-900-198-1391, а/н «Новый адрес». http://vk.com/novyiadres, смотреть ЦИАН.ру

➔1-комн. кв. по Ленина, 57 (35 кв.м, 7/9 эт., космет. ремонт, светлая, уютная). 8-982-724-2642

➔1-комн. кв. по Мальского, 3 (45,2 кв.м, 6 эт., полный ремонт), 1 999 т.р. 8 966-706-7020

➔1-комн. кв. по Мира, 9 (4 эт., 41,3 кв.м), 1350 т.р.; Мира, 46 (1 эт., теплая, чистая, окно ПВХ на кухне), 1100 т.р.; Фрунзе, 2 (3 эт., окна пластик), 950 т.р. 8-904-546-1785, 8-963-043-1880, 2-65-25 («Мой дом», Сиротина, 2а, 2 эт.)

➔1-комн. кв. по Юбилейной, 1 (32 кв.м, 4 эт., после ремонта), 1100 т.р., возможен торг, или меняется на комнату с доплатой. 8-900-031-6947

➔1-комн. кв. по Юбилейной, 3 (2 этаж, кирпич. дом, хор. ремонт, дорого, собственник). 8-922-223-8264

2-комн. кв. (3 эт., солн. сторона, окна, двери, сантехника заменены, балкон застеклен), 1700 т.р. 8-909-003-2955

➔2-комн. кв. в Лесном по Ленина, 6, с хор. ремонтом и мебелью. 1390 т.р. 8-904-989-7578

➔2-комн. кв. по Белинского, 3 (1 эт., 56 кв.м), 1900 т.р., полный ремонт; Ленина, 90 (1 эт., 47,7 кв.м), 1400 т.р., торг; Гоголя, 2 (1 эт., 55,6 кв. м), 1100 т.р., торг; Строителей, 6 (6, 5 эт., 47,7 кв.м), 1300 т.р.; Сиротина 6 (5 эт., 42 кв.м), 950 т.р.; Ленина, 102 (1 эт., 49 кв.м), 1700 т.р., торг. 8-900-198-1391, а/н «Новый адрес». http://vk.com/novyiadres, смотреть ЦИАН.ру

➔2-комн. кв. по Белинского, 40, Белинского, 5, Белинского, 20Б, дешево, Белинского, 55, Гоголя, 2, Горького, 12, Ильича, 20А, К.Маркса, 14, Кирова, 32, Кирова, 39, Куйбышева, 54, Ком. пр., 33, Комсомольская, 2, Комсомольская, 9, Кирова, 30, Ленина, 119, Ленина, 49, Ленина, 53, Ленина, 111, Ленина, 5, Ленина, 71, Ленина, 95 (дешево), Мира, 3, Строителей, 13, Фрунзе, 6, Фрунзе, 3, Юбилейной, 1, Чкалова, 9 (Н.Тура), Энгельса, 4А, Энгельса, 2А, Шевченко, 8. 8-953-000-6364 («Удачная сделка», ИП Табелева, Ком. пр., 20)

➔2-комн. кв. по Горького, 12 (4/4, 43,9 кв.м, ремонт, освобождена, торг) и Гоголя, 13 (45 кв.м, 2/2, ремонт). Варианты обмена. 8-953-605-4957

➔2-комн. кв. по К.Маркса, 12 (1 эт., окна высоко, теплая, светлая, уютная, с ремонтом). 8-996-592-2859

➔2-комн. кв. по Кирова, 36 (43,5 кв.м, 2 этаж), чистая, теплая, 1200 т.р. 8-953-043-5041, 8-950-197-6106

➔2-комн. кв. по Кирова, 38 (3 эт., 43 кв.м), 1350 т.р.; Калинина, 11 (3 эт., 49 кв.м), 650 т.р.; 8 Марта, 8 (35 кв., 2 этаж), 700 т.р., торг; Пушкина, 37 (1 эт., 60 кв.м), 1350 т.р.; К.Маркса, 12 (3 эт., 42 кв.м), 1000 т.р. 8-900-198-1391, а/н «Новый адрес». http://vk.com/novyiadres, смотреть ЦИАН.ру

➔2-комн. кв. по Ленина, 107 (5 эт., 74 кв.м, окна на все стороны). 8-909-001-8310

➔2-комн. кв. по Ленина, 49, собственник, р-н РКЦ, подробности по тел. 8-908-632-0389

➔2-комн. кв. по Мира, 1 (9 эт.), 1400 т.р.; Ленина, 130 (1 эт.), 2300 т.р.; Ленина, 95 (5 эт., 53 кв.м), 1650 т.р., торг; Сиротина, 13 (5 эт., с разд. ходами), 1200 т.р.; Строителей, 8А (2 эт.), 1350 т.р.; Белинского, 16А (4 эт., с разд. ходами), 1050 т.р. 8-904-546-1785, 8-963-043-1880, 2-65-25 («Мой дом», Сиротина, 2а, 2 эт.)

➔2-комн. кв. по Мира, 44 (5/7 эт., 49,2 кв.м, полный ремонт, все заменено, остается встроен. прихожая и кух. гарнитур с индукцией, солнеч. сторона). 8-904-540-8638

➔2-комн. кв. по Сиротина, 14 (3 эт., 42,7 кв.м, пан., «распашонка», окна ПВХ, счетчики); яма овощная на Карьере. 8-965-528-6881

➔2-комн. кв. по Сиротина, 14 (40,2 кв.м, пан. дом, 3 этаж, ходы разд., окна ПВХ); велосипед «Altair»; яма овощная на Карьере. 8-965-528-6881

➔2-комн. кв. по Строителей, 15 («вагончик», 42 кв.м, 1 эт., светлая, теплая, всё рядом), торг уместен. 8-982-612-5029, 8-961-573-8207 (вечером)

➔2-комн. кв. по Строителей, 15 (1 эт., общ. 42 кв.м, «распашонка», без ремонта, чистая, сейф-двери, счетчики установлены), 1100 т.р., торг. 8-908-909-1444, 8-922-292-7775

➔2-комн. кв. по Строителей, 20 (12/12, 43 кв.м), 1300 т.р. и 1-комн. кв. по Ком. пр., 7Б (1/2, 31 кв.м), 500 т.р., торг. 8-902-872-2962

➔2-комн. кв. по Энгельса, 8 (3 эт.), 1200 т.р. 8-904-546-8543

➔2-комн. кв. по Южная, 5 (2 эт., с ремонтом), 1650 т.р.; Южная, 7 (3 эт., 49,6 кв.м), 1400 т.р.; Ленина, 4 (2 эт., 42 кв.м, ремонт), 1300 т.р.; Ленина, 20 (3 эт., 56 кв.м, с балконом), 1500 т.р.; Шевченко, 1А (1 эт., 48,8 кв.м, окна ПВХ, нат. потолок, новые батареи, встр. кухня), 1500 т.р. 8-904-546-1785, 8-963-043-1880, 2-65-25 («Мой дом», Сиротина, 2а, 2 эт.)

➔2-комн. кв. с евроремонтом, меблирована. 8-912-629-8067

➔2-уровневая кв. (50 кв.м, с ремонтом и мебелью, документы готовы к продаже, никто не прописан, расположена при въезде в Дагомыс, адрес: Батумское шоссе, 77, до ост. маршруток 100 м, в сторону моря и в сторону Сочи, машино-место, зона барбекю, удобна и для отдыха, и для жизни). 8-903-084-6440

➔3-комн. кв. круп. габ. по Ленина, 32 (2 этаж, 70 кв.м), 1600 т.р. Или меняется на 2 жилья. (2- и 1-комн. кв.). 8-950-193-2684

➔3-комн. кв. круп. габ. по Пушкина, 32 (2 эт., теплая, светлая, частичный ремонт), срочно! Возможен обмен на жильё в Екатеринбурге. 8-922-146-6985

➔3-комн. кв. по Бажова, 9, Белинского, 3 (дешево), Белинского, 16Б, Белинского, 25, Береговой, 21, Белинского, 20А, Белинского, 42, Белинского, 51, Васильева, 13, Гоголя, 7, Гоголя, 1, Гоголя, 15, Ком. пр., 35Б, Ком. пр., 34, дешево, Ком. пр., 31, Комсомольская, 1, Комсомольская, 11, Куйбышева, 49А, Куйбышева, 45, Ленина, 2, Ленина, 4, Ленина, 11, Ленина, 17, Ленина, 23, Ленина, 27, Ленина, 68, Ленина, 92, Ленина, 96. 8-953-000-6364 («Удачная сделка», ИП Табелева, Ком. пр., 20)

➔3-комн. кв. по Белинского, 9 (2 эт., 73,4 кв.м, с ремонтом, с мебелью), 1800 т.р.; Ленина, 23 (1 эт., 78,7 кв.м), 1800 т.р.; Пушкина, 16 (1 эт.), 1600 т.р., под нежилое; Ком. пр., 34 (2 эт., 70 кв.м), 1400 т.р., торг; Ленина, 88 (9 эт), 2100 т.р. 8-904-546-1785, 8-963-043-1880, 2-65-25 («Мой дом», Сиротина, 2а, 2 эт.)

➔3-комн. кв. по Горького, 1 (35 кв., 4 эт., 65,8 кв.м, балкон, круп. габ, всен комнаты раздельно, теплая, светлая, косметр. ремонт), 1200 т.р., торг. 8-952-131-4922

➔3-комн. кв. по Кирова, 32 (2 эт., окна смотрят на универсам «Кировский», идеальный ремонт «под ключ», окна ПВХ, двери дорогие, межкомнатные, нат. потолки – всё новое полностью, квартира-конфетка, заезжай – живи!). Звоните. 8-922-105-2154

➔3-комн. кв. по Ленина, 101, Ленина, 108, Ленина, 112, Ленина, 116, Мальского, 5, Мира, 18, Мира, 32, Мира, 10, Мира, 46, Мира, 2Б, Орджоникидзе, 30, Пушкина, 28, Победы, 2А, Победы, 46, Сиротина, 2, Сиротина, 9 (ремонт), Сиротина, 14, Строителей, 6, Пушкина, 21, Пушкина, 32, Энгельса, 4, Юбилейной, 19, Юбилейной, 10, Юбилейной, 9. 8-953-000-6364 («Удачная сделка», ИП Табелева, Ком. пр., 20)

➔3-комн. кв. по Ленина, 61 (4 эт., 58 кв.м), 2100 т.р.; Мира, 10 (5 эт., 73 кв.м), 2600 т.р.; Мира, 2Б (2 эт.), 1850 т.р.; Ленина, 96 (2 эт., 76 кв.м), 2800 т.р.; Энгельса, 4 (4 эт., 54,5 кв.м), 1500 т.р., или обмен на 2-комн. кв. 8-904-546-1785, 8-963-043-1880, 2-65-25 («Мой дом», Сиротина, 2а, 2 эт.)

➔3-комн. кв. по Сиротина, 2 (1 эт., 56 кв.м), 1400 т.р.; Ленина, 112 (1 эт., 74 кв.м), 2600 т.р.; Ком. пр., 31 (2 эт., 75 кв.м), 1800 т.р., торг; Ленина, 96 (6 эт., 78 кв.м), 2900 т.р., торг; Пушкина, 19 (2 эт., 74 кв.м, без ремонта), 1750 т.р.; Строителей, 15 (4 эт., 55,5 кв.м), 1400 т.р. 8-900-198-1391, а/н «Новый адрес». http://vk.com/novyiadres, смотреть ЦИАН.ру

➔3-комн. кв. по Энгельса, 4 (4 эт., 55 кв.м), 1350 т.р.; Ленина, 8 (5 эт., 56,3 кв.м, ходы разд., перепланировка узаконена), 1600 т.р., торг; Мальского, 5 (2 эт., 65 кв.м), 2650 т.р., торг; Комсомольская, 1 (1 эт., 73,9 кв.м), 1500 т.р., торг; Мира, 32 (6 эт., 61 кв.м), 2350 т.р.; Гоголя, 13 (2 эт., 75 кв.м), 1600 т.р., торг. 8-900-198-1391, а/н «Новый адрес». http://vk.com/novyiadres, смотреть ЦИАН.ру

➔4-комн. кв. по Ленина, 101, лыжи и коньки роликовые, ботинки лыжные, пеленальный столик, молокоотсос электр., вещи детские. 8-922-137-6664

➔4-комн. кв. по Ленина, 11 (ремонт), Ленина, 38, Ленина, 90; Ленина, 105, Ленина, 108, Ленина, 116, Ком. пр., 40, Мира, 9, М.-Сибиряка, 61; 5-комн. кв. по Ленина, 116. 8-953-000-6364 («Удачная сделка», ИП Табелева, Ком. пр., 20)

➔4-комн. кв. по Мальского, 3 (8 эт., 106 кв.м), 3500 т.р.; Ленина, 105 (3 эт., 128,8 кв.м), 4900 т.р.; М.-Сибиряка, 61 (7 эт., 75 кв.м), 2400 т.р., торг; Ленина, 88 (6 эт., 75 кв.м), 2650 т.р., небольшой торг; М.-Сибиряка, 61 (1 эт., 75,4 кв.м), 2450 т.р., торг; Ленина, 90 (2 эт., 74 кв.м), 2700 т.р. 8-900-198-1391, а/н «Новый адрес». http://vk.com/novyiadres, смотреть ЦИАН.ру

➔4-комн. кв. по Мира, 1 (6 эт.), 2800 т.р.; Ленина, 116 (1 эт., чистая), 2900 т.р.; Мира, 2А (1 эт., 72 кв.м), 2400 т.р.; Мира, 4 (1 эт., 76 кв.м), 2600 т.р., или обмен на 2-комн. кв. с доплатой; Пушкина, 35 (1 эт., 85 кв.м), 2000 т.р. 8-904-546-1785, 8-963-043-1880, 2-65-25 («Мой дом», Сиротина, 2а, 2 эт.)

➔4-комн. кв. по Мира, 9 (130 кв.м). 8-909-008-3803

➔А/м «ВАЗ-2111», 2002 г.в., цв. серебристый, в хор. сост., антикор., борт. комп., сигнализация с а/запуском, расходники менялись вовремя. 8-953-386-0116

➔А/м «ВАЗ-21154», 2011 г.в., светло-серый, 1 хозяин, автозапуск, пр. 36 т.км, 170 т.р. 8-952-733-7746

➔А/м «Мерседес», 2000 г.в., ML класс, 3,2 автомат, в отл. сост., 450 т.р., или обмен с вашей доплатой, желательно с АКПП (можно обмен на сад, гараж, комнату). А/м «Фольксваген Шаран», 1998 г.в., минивэн, 1,6 л, 104 л.с., 250 т.р. 8-900-198-1391, 8-950-196-0098, 8-908-638-6634

В тексте задания № 9 специально было допущено 26 орфографических и пунктуационных ошибок.

Индивидуальные работы: **Галина Бессонова** – 4 балла; **Валентина Захарова** – 4 балла; **Галина Иванова** – 4 балла; **Людмила Киселёва** – 5 баллов; **Надежда Козырева** – 4 балла; **Игорь Крохалев** – 4 балла; **Римма Непеина** – 5 баллов; **Надежда Соковнина** – 5 баллов; **Валентина Хромова** – 4 балла; **Елена Чернова** – 5 баллов.

Командные работы: **Лидия Кривошеина** и **Николай Бирюков** – 4 балла; **Дарья и Полина Разуменко** – 4 балла.

Правильный вариант текста (№ 49 от 05.12.2019 г.)

Очень часто Данков врывался в самом начале первой лекции в ауд**и**торию, быстро делал пер**е**кличку, быстро устанавливал отсутствующих, потом по списку узнавал, кто из них живёт в общ**е**житии и в каких комнатах. После этого он бежал туда. Редко, когда кто-нибудь мог опер**е**дить его и предупредить несчас**т**ных.

Он как какой-то неукр**о**тимый смерч проносился по этажам, без стука вламывался в комнаты, а если двери были закрыты, он сотрясал их такими страшными ударами или даже выб**и**вал эти хлипкие общежи**тс**кие двери.

Н**а**гота, визги, застигнутые в утре**нн**ей неге парочки не смущали его. Он забегал в комнаты, срывал со спящих или уже проснувшихся одеяла, бросал эти одеяла на пол…

После такого рейда Василий Николаевич вызывал всех застигнутых к себе в д**е**канат, и по одному, а точнее, по одной карал. Всех доводил до слёз. Это было об**я**зательно. Об этом знали. Но слишком быстро пускать слезу тоже было н**ел**ьзя. Он не верил быстрым слезам. Те же, кто решался бороться и не плакать… Короче, плакали все.

Евгений Гришковец. «Следы на мне».

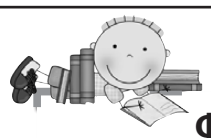

«ОХОТНИКИ ЗА ОШИБКАМИ»

Финальное задание № 10

В Валентину я давно влюбился, как мальчишка. Она мимо проходит – солнце всходит. И, как настоящий мужчина, я набрался смелости пригласить её на прогулку как на свидание.

Лёгкий прыжок в пол-оборота, и я стою перед девчонкой вполоборота. А у неё зрачки в полглаза и серьга в пол-уха. Смотрит на меня искоса, вполглаза, слушает вполуха. Уходит, а я за ней, на расстоянии в полшага. Идём не торопясь, вполшага.

Помню, она говорила как-то, что каждая женщина в детстве пела в расчёску и мастерила фату из тюля. Ритмично шагая, я задумался об этом. Хотел было сделать комплимент, но…

Тут внезапно она поскользнулась, перекувырнулась и говорит:

– Хватит меня компрометировать, лучше возьми мне кофе навынос или яств каких-нибудь закажи

Интриганка, что скажешь. Хорошо хоть у неё нет никаких имплантатов, поэтому конкурентоспособность у неё высокая в сравнении с другими девчонками. Так, например, Света, повинуясь моде, также сделала губы уточкой. А Маша так же, как и все её подруги, посещает солярий и делает уколы ботокса. Ввиду обстоятельств, не стал мучить её и говорю:

– Тут тебе и печённая в горячей золе картошка, и копчёная рыбка, и жаренное на гриле со свежими овощами вперемежку с чесноком или вяленое мясо. Есть ещё комплемент от шеф-повара. Что выбираешь?

В течение некоторого времени она помолчала, но выбор навряд ли бы сделала. Это я вам как врач говорю.

ФИО_____ **Возраст** _____

Коллектив _____ **Телефон** _____

(если работа идёт в командный зачёт)

Купоны можно приносить в редакцию: ул. Чапаева, 3А до 13.00 среды, или в пункты приёма объявлений (см. на купоне объявления) в часы их работы.

Куплю золото от 1750 рублей за грамм и выше. 8-904-981-3014, 7-90-00.

ТВ-ПРОГРАММА

НА НЕДЕЛЮ С 16 ПО 22 ДЕКАБРЯ

1

05.00 «Доброе утро»
09.00 Новости
09.15 «Доброе утро»
09.50 «Модный приговор» (6+)
10.50 «Жить здорово!» (16+)
12.00 Новости
12.10 «Время покажет» (16+)
15.00 Новости
15.15 «Давай поженимся!» (16+)
16.00 «Мужское / Женское» (16+)
17.00 «Время покажет» (16+)
18.00 Вечерние новости
18.30 «На самом деле» (16+)
19.40 «Пусть говорят» (16+)
21.00 «Время»
21.30 «НЮХАЧ». Т/с (16+)
23.30 «Вечерний Ургант» (16+)
00.00 «Познер» (16+)

РОССИЯ 1

05.00 «Утро России»
09.00 Вести
09.25 «Утро России»
09.55 «О самом главном» (12+)
11.00 Вести
11.25 Вести-Урал
11.45 «Судьба человека с Борисом Корчевниковым» (12+)
12.50 «60 минут» (12+)
14.00 Вести
14.25 Вести-Урал
14.45 «Кто против?» (12+)
17.00 Вести-Урал
17.25 «Андрей Малахов. Прямой эфир» (16+)
18.50 «60 минут» (12+)
20.00 Вести
20.45 Вести-Урал
21.00 «ТАЙНЫ СЛЕДСТВИЯ – 19». Т/с (12+)
23.15 «Вечер с Владимиром Соловьёвым» (12+)

ОТВ

06.00 «События. Итоги недели» (16+)
06.50, 07.50, 10.35, 11.45, 14.45, 16.05, 18.25 «Погода на «ОТВ» (6+)
06.55 «Маша и Медведь». М/с (0+)
07.55 «Йога в Крыму» (6+)
08.00 «Утренний экспресс»
09.00 «ШЁПОТ». Т/с (16+)
10.25, 14.30 «Обзорная экскурсия» (6+)
10.40 «Прокуратура. На страже закона» (16+)
11.00 «Наследники Урарту» (16+)
11.15 «О тайнах отечественной дипломатии. Трудная миссия в Лондоне». Д/ф (12+)
11.50 «ВО БОРУ БРУСНИКА». Т/с (16+)
14.50 «Жена. История любви. Наталья Подольская» (12+)
16.10 «БЕЗУМНАЯ СВАДЬБА». Комедия (16+)
17.45 «Слышать». Д/ф (16+)
17.55 «О личном и наличном» (12+)
18.15 «Новости ТМК» (16+)
18.30 «Рецепт» (16+)
19.00 «События. Итоги дня» (12+)
20.30, 22.00 «События» (16+)
20.05 «События. Спорт»
21.00 «Новости ТАУ «9 1/2» (16+)
22.30 «События. Акцент с Евгением Единым» (16+)
22.40 «Патрульный участок» (16+)
23.00 «АННА ГЕРМАН. ТАЙНА БЕЛОГО АНГЕЛА». Т/с (16+)
00.45 Музыкальный фестиваль «Жара» (12+)

ТВЦ

08.00 «Настроение»
10.10 «ПРИНЦЕССА НА БОБАХ». Х/ф (12+)
12.20 «Актерские судьбы. Ольга Мелихова и Владимир Толоконников». Д/ф (12+)
12.55 Городское собрание (12+)
13.30, 16.30, 19.50, 00.00 События
13.50 «КОЛОМБО». Т/с (12+)
15.35 «Мой герой. Елена Ваенга» (12+)
16.50 Город новостей
17.05 «МИСС МАРПЛ АГАТЫ КРИСТИ». Т/с (12+)
19.00 «Естественный отбор» (12+)
20.10 «ВТОРОЕ ЗРЕНИЕ». Детектив (12+)
00.30 «Ракетная стража». Специальный репортаж (16+)
01.05 «Знак качества» (16+)

НТВ

05.05 «ТОПТУНЫ». Т/с (16+)
06.00 «Утро. Самое лучшее» (6+)
08.05 «Мальцева» (12+)
09.00, 10.20 «ЖИВОЙ». Т/с (16+)
10.00, 13.00, 16.00, 19.00, 23.15 «Сегодня»
13.25 «Обзор. Чрезвычайное происшествие»
14.00, 01.40 «Место встречи» (16+)
16.25 «Следствие вели...» (16+)
17.10 «ДНК» (16+)
18.10, 19.40, 21.00 «ПЁС». Т/с (16+)
23.20 «Сегодня. Спорт»
23.25 «Своя правда» (16+)
00.25 «Поздняков» (16+)
00.35 «Мы и наука. Наука и мы» (12+)

МАТЧ!

08.00 «Вся правда про...». Д/с (12+)
08.30 «На гол старше» (12+)
09.00, 10.55, 11.50, 14.15, 18.05, 20.10, 22.45 Новости
09.05, 14.20, 20.15, 22.50, 02.40 Все на Матч! Прямой эфир. Аналитика. Интервью. Эксперты
11.00 Биатлон. Кубок мира. Гонка преследования. Женщины (0+)
11.55 Биатлон. Кубок мира. Эстафета. Мужчины (0+)
13.35 Биатлон с Дмитрием Губерниевым (12+)
15.10 «Еврокубки 2019/2020». Специальный обзор (12+)
15.30, 16.25, 17.35 Все на футбол!
16.00 Футбол. Лига чемпионов. Жеребьёвка 1/8 финала
17.00 Футбол. Лига Европы. Жеребьёвка 1/16 финала
18.10 Футбол. Чемпионат Италии. «Ювентус» – «Удинезе» (0+)
20.45 Смешанные единоборства. RCC. Александр Шлеменко против Дэвида Бранча. Иван Штырков против Ясубея Энномото (16+)
23.40 «Тактика чемпионов». Специальный репортаж (12+)
00.00 Тотальный футбол
00.40 Футбол. Чемпионат Италии. «Кальяри» – «Лацио»

5

05.00 «Известия»
05.25 «ШЕФ. НОВАЯ ЖИЗНЬ». Т/с (16+)
09.00 «Известия»
09.25 «ШЕФ. НОВАЯ ЖИЗНЬ». Т/с (16+)
12.00 «ШЕФ. ИГРА НА ПОВЫШЕНИЕ». Т/с (16+)
13.00 «Известия»
13.25 «ШЕФ. ИГРА НА ПОВЫШЕНИЕ». Т/с (16+)
18.30 «Известия»
19.00 «СЛЕД». Т/с (16+)
23.05 «БАРС». Т/с (16+)
00.00 «Известия. Итоговый выпуск»
00.25 «СЛЕД». Т/с (16+)

РЕН

05.00 «Территория заблуждений» (16+)
06.00 «Документальный проект» (16+)
07.00 «С бодрым утром!» (16+)
08.30, 12.30, 16.30, 19.30, 23.00 «Новости» (16+)
09.00 «Засекреченные списки». Д/с (16+)
11.00 «Как устроен мир с Тимофеем Баженовым» (16+)
12.00, 16.00, 19.00 «Информационная программа 112» (16+)
13.00 «Загадки человечества с Олегом Шишкиным» (16+)
14.00 «Невероятно интересные истории» (16+)
15.00 «Документальный спецпроект» (16+)
17.00 «Тайны Чапман» (16+)
18.00 «Самые шокирующие гипотезы» (16+)
20.00 «Я – ЧЕТВЕРТЫЙ». Фантастический боевик (12+)
22.00 «Водить по-русски» (16+)
23.30 «Неизвестная история» (16+)
00.30 «УБИЙСТВО В БЕЛОМ ДОМЕ». Триллер (18+)

ТВ3

06.00 Мультфильмы (0+)
09.20 «Слепая» (16+)
11.00 «Гадалка» (16+)
12.00 «Не ври мне» (12+)
15.00 «Мистические истории» (16+)
16.00 «Гадалка» (16+)
17.00 «Старец» (16+)
17.35 «Слепая» (16+)
18.40 «ЛЮЦИФЕР». Т/с (16+)
21.15 «ОБМАНИ МЕНЯ». Т/с (16+)
23.00 «ДЖЕЙСОН БОРН». Х/ф (16+)

СТС

Студия «Спектр-МАИ»
ТЕЛЕВИЗИОННЫЕ НОВОСТИ ЛЕСНОГО (16+)
СМОТРИТЕ НА КАНАЛЕ 360°

06.00 «Ералаш» (0+)
06.15 «Том и Джерри». М/с (0+)
06.45 «Драконы. Гонки по краю». М/с (6+)
07.05 «СЕНЯ-ФЕДЯ». Т/с (16+)
08.05 «Шоу «Уральских пельменей» (16+)
08.15 «СТЮАРТ ЛИТТЛ – 2». Комедия (0+)
09.45 «ИЗГОЙ-ОДИН. ЗВЁЗДНЫЕ ВОЙНЫ. ИСТОРИИ». Фантастический боевик (16+)
12.25 «ХАН СОЛО. ЗВЕЗДНЫЕ ВОЙНЫ. ИСТОРИИ». Фантастический боевик (12+)
15.05 «Зверопой». М/ф (6+)
17.15 «КУХНЯ. ВОЙНА ЗА ОТЕЛЬ». Т/с (16+)
20.00 «ВЕЗУЧИЙ СЛУЧАЙ». Комедия (12+)
22.00 «КИЛИМАНДЖАРА». Комедия (16+)
23.35 «Кино в деталях» (18+)
00.35 «НОВОГОДНИЙ ПАССАЖИР». Мелодрама (12+)

РОССИЯ К

06.30, 07.00, 07.30, 10.00, 15.00, 19.30, 23.40 Новости культуры
06.35 «Пешком...». Москва рускостильная
07.05 «Передвижники. Абрам Архипов»
07.35 «ОШИБКА ИНЖЕНЕРА КОЧИНА». Х/ф
09.20 Цвет времени. Альбрехт Дюрер. «Меланхолия»
09.30 «Другие Романовы». «Война, победа и немного любви»
10.15 «Наблюдатель»
11.10, 01.25 XX век. «Галина Уланова». Д/ф
12.20, 18.15, 00.45 Власть факта. «Генерал Скобелев»
13.00 «Провинциальные музеи России». Вышний Волочек
13.25 «Линия жизни». Геннадий Хазанов
14.30 «Энциклопедия загадок». Д/с
15.10 Новости. Подробно. АРТ
15.25 «Агора»
16.30 Красивая планета. «Великобритания. Королевские ботанические сады Кью»
16.45 «Александр Засс. Русский Самсон». Д/ф
17.25 Исторические концерты. Дирижеры. Клаудио Аббадо и Берлинский филармонический оркестр
19.00 Уроки русского. Чтения. М.Салтыков-Щедрин. «Пропала совесть». Читает Максим Аверин
19.45 Главная роль
20.05 «Правила жизни»
20.30 «Спокойной ночи, малыши!»
20.45 «Как климат изменил ход истории». Д/ф
21.40 «Сати. Нескучная классика...»
22.25 «ЛЮДМИЛА ГУРЧЕНКО». Т/с (12+)
23.10 «Неслыханное кощунство!». Д/с
00.00 «Андрей Зализняк. Лингвистический детектив». Д/ф

ДОМАШНИЙ

06.30 «6 кадров» (16+)
06.40 «Удачная покупка» (16+)
06.50 «Присяжные красоты» (16+)
07.50 «По делам несовершеннолетних» (16+)
08.50 «Давай разведёмся!» (16+)
09.55 «Тест на отцовство» (16+)
10.55 «Реальная мистика» (16+)
12.55, 03.20 «Понять. Простить» (16+)
14.45, 02.55 «Порча» (16+)
15.15 «АМЕТИСТОВАЯ СЕРЁЖКА». Мелодрама (16+)
19.00 «КАФЕ НА САДОВОЙ». Мелодрама (16+)
23.20 «ЛИЧНАЯ ЖИЗНЬ ДОКТОРА СЕЛИВАНОВОЙ». Т/с (16+)

ЗВЕЗДА

06.00 «Сегодня утром» (12+)
08.00, 21.15 Новости дня
08.15 «Полезная покупка» (12+)
08.25, 09.20 «Легенды госбезопасности». Д/с (16+)
10.15 «ВЗРЫВ НА РАССВЕТЕ». Х/ф (12+)
12.00, 16.00 Военные новости
12.05, 16.05 «СТРЕЛЯЮЩИЕ ГОРЫ». Т/с (16+)
16.20, 21.25 «Открытый эфир» (12+)
18.10 «Хроника Победы». Д/с (12+)
18.30 «Специальный репортаж» (12+)
18.50 «История РВСН». Д/с (12+)
19.40 «Скрытые угрозы». «Спецвыпуск 9» (12+)
20.25 «Загадки века с Сергеем Медведевым». Д/с (12+)
23.05 «Между тем» (12+)
23.40 «СЕМНАДЦАТЬ МГНОВЕНИЙ ВЕСНЫ». Т/с (6+)

ТНВ ТАТАРСТАН

07.00 «Җырлыйк әле!» (6+)
07.50, 09.00, 20.30, 22.30 Татарстан хәбәрләре (12+)
08.00 «Манзара». Мәгълүматкүңәл ачу программасы (6+)
10.00, 16.30, 21.30, 23.30 Новости Татарстана (12+)
10.10 «Здравствуйте!» (12+)
11.00 «Числа. Пять чисел, которые изменили мир». Д/ф (12+)
12.00 «СОҢГЫ ЯРАТУ». Т/с (12+)
12.55 «Канун. Парламент. Җәмгыять» (12+)
13.30, 20.00 «Татарлар» (12+)
14.00, 00.40 «СИННӘН ВАЗ КИЧМӘМ». Т/с (16+)
15.00 «Семь дней» (12+)
16.00 «Закон. Парламент. Общество» (12+)
16.45 «Белем дөньясы» (0+)
17.00 «Мой формат» (12+)
17.15 «Рыцари вечности» (12+)
17.30 «ВОЛШЕБНЫЙ МАЯК». Т/с (12+)
19.00 «РӘХӘТ ЯШИБЕЗ». Т/с (12+)
21.00 «Таяну ноктасы» (16+)
22.00, 00.00 «Вызов 112» (16+)
22.15 «Күчтәнәч» (0+)
23.00 «Прямая связь» (12+)
00.10 «Реальная экономика» (12+)

ОТР

06.00, 09.00, 11.00, 13.00, 14.00, 15.00, 17.00, 19.00, 20.00, 22.00, 00.00 Новости
06.15, 09.10, 17.15 «Календарь» (12+)
06.45, 09.50, 17.45 «Приключения Болека и Лёлека». М/ф (0+)
07.00, 19.05 «Прав!Да?» (12+)
08.00, 13.30, 18.00, 00.50 «За строчкой архивной...» (12+)
08.25, 13.05, 18.25 «Активная среда» (12+)
08.50, 18.50 «Большая страна: общество» (12+)
09.40 «Среда обитания» (12+)
10.10, 11.15 «ЧИСТО АНГЛИЙСКОЕ УБИЙСТВО». Т/с (12+)
12.10 «Восхождение Ларисы Шепитько». Д/ф (12+)
14.05, 15.20, 22.30 «ОТРажение»
20.05 «ЧУЖОЕ ЛИЦО». Т/с (12+)
21.40 «Жалобная книга» (12+)
00.05 «Выйти замуж за капитана. Кинолегенды». Д/ф (12+)

ИСТОРИЯ

08.00 «Пётр Вельяминов. Тени исчезают…». Д/ф (16+)
08.50 «В поисках «Тайной вечери». Д/ф (12+)
09.55 «Пруссия». Д/ф (12+)
10.55 «Жизнь и наследие Тутанхамона. Великое открытие». Д/ф (12+)
11.55 «В ледовом плену. Красин» возвращается». Д/ф (12+)
12.50 «Археология. Тайная история. Власть прошлого». Д/ф (12+)
13.50 «Елисеевский. Казнить. Нельзя помиловать». Д/ф (12+)
14.40 «Священные места. Церкви. Стремление к свету». Д/ф (12+)
15.40 «Вторая мировая война. Идеальный штурм». Д/ф (12+)
16.35 «Рыцари. Закованные в железо». Д/ф (12+)
17.35 «Римская империя. Вид из космоса». Д/ф (12+)
19.20 «Цареубийство. Следствие длиною в век». Д/ф (16+)
21.20 «Личное. Борис Щербаков». Д/ф (12+)
22.05 «Археология. Тайная история. Поиски цивилизации». Д/ф (12+)
23.05 «Триумф смешной девчонки. Алиса Фрейндлих». Д/ф (12+)
23.55 «Священные места. Мечети. Искусство и пространство». Д/ф (12+)
00.55 «Вторая мировая война. Зимняя война». Д/ф (16+)
01.50 «Охота на ведьм». Д/ф (16+)

EUROSPORT

03.15, 21.45 Горные лыжи. Кубок мира. Валь-д'Изер. Мужчины. Слалом-гигант. 1-я попытка (12+)
03.45, 22.30 Горные лыжи. Кубок мира. Валь-д'Изер. Мужчины. Слалом-гигант. 2-я попытка (12+)
04.15 Горные лыжи. Кубок мира. Санкт-Мориц. Женщины. Параллельный слалом (12+)
05.30, 10.30, 11.30, 16.30, 18.35 Прыжки на лыжах с трамплина. Кубок мира. Клигенталь. Мужчины. HS 140 (12+)
07.00, 12.40, 17.30 Снукер. Scottish Open. Финал (6+)
09.00 Автогонки. WTCR. Сепанг. Первая гонка (12+)
09.30 Автогонки. WTCR. Сепанг. Вторая гонка (12+)
10.00 Автогонки. WTCR. Сепанг. Третья гонка (12+)
14.30 Настольный теннис. Мировой тур. Финал. Китай (6+)
16.00 Футбол. Лига чемпионов. Жеребьёвка плей-офф (6+)
17.00 Футбол. Лига Европы. Жеребьёвка плей-офф (6+)
19.30 Биатлон. Кубок мира. Хохфильцен. Женщины. Эстафета (6+)
20.15 Биатлон. Кубок мира. Хохфильцен. Мужчины. Эстафета (6+)
21.00 Горные лыжи. Кубок мира. Санкт-Мориц. Женщины. Супергигант (12+)

17 ДЕКАБРЯ Кировская обувная фабрика принимает
ОБУВЬ В РЕМОНТ
Дворец культуры, г. Н.Тура, с 10.00 до 18.00.
Обувь на заказ (предоплата 500 руб.), продажа.
РЕКЛАМА

23.20 Олимпийские игры. Тележурнал «Вопреки всему» (6+)
23.50 Олимпийские игры. Тележурнал Foul Play (6+)
00.20 Олимпийские игры. Тележурнал «Зал Славы». Лондон – 2012 (6+)

ДОМ КИНО

07.05 «ЗА ДВУМЯ ЗАЙЦАМИ». Х/ф (16+)
09.00 «Падал прошлогодний снег». М/ф (6+)
09.20, 17.15 «СВАТЫ». Т/с (16+)
13.00 «ДЕТЕКТИВЫ». Т/с (16+)
15.25 «БРИЛЛИАНТОВАЯ РУКА». Х/ф (6+)
21.00 «ДЕВЧАТА». Х/ф (6+)
22.55 «ИРОНИЯ СУДЬБЫ, ИЛИ С ЛЁГКИМ ПАРОМ!». Х/ф (12+)

ТНТ

07.00 «ТНТ. Gold» (16+)
09.00 «Дом-2. Lite» (16+)
10.15 «с Остров любви» (16+)
11.30 «Бородина против Бузовой» (16+)
12.30 «Дом-2. Спаси свою любовь» (16+)
13.30 «Танцы» (16+)
15.30 «УНИВЕР. НОВАЯ ОБЩАГА». Т/с (16+)
17.00 «ИНТЕРНЫ». Т/с (16+)
19.30 «ПОЛЯРНЫЙ». Т/с (16+)
20.00 «САШАТАНЯ». Т/с (16+)
21.00 «Где логика?» (16+)
22.00 «Большой Stand Up П.Воли. 2015» (16+)
23.00 «Дом-2. Город любви» (16+)
00.05 «Дом-2. После заката» (16+)

КИНО ТВ

08.45 «МЕНЯЮЩИЕ РЕАЛЬНОСТЬ». Х/ф (16+)
10.30 «ТЕРМИНАТОР 2. СУДНЫЙ ДЕНЬ». Х/ф (16+)
13.05 «ЦЕНТУРИОН». Х/ф (16+)
14.45 «ВНЕ/СЕБЯ». Х/ф (16+)
16.45 «ЭФФЕКТ КОЛИБРИ». Х/ф (16+)
18.25 «АЛЕКСАНДР». Х/ф (16+)
21.20 «ЛАРА КРОФТ. РАСХИТИТЕЛЬНИЦА ГРОБНИЦ». Х/ф (16+)
23.00 «ЛАРА КРОФТ. РАСХИТИТЕЛЬНИЦА ГРОБНИЦ 2 – КОЛЫБЕЛЬ ЖИЗНИ». Х/ф (12+)
00.55 «БРОСОК КОБРЫ». Х/ф (16+)

РУССКИЙ БЕСТСЕЛЛЕР

08.55 «Я БОЛЬШЕ НЕ БОЮСЬ». Т/с (12+)
17.15 «КАПИТАНША». Т/с (12+)
21.00 «НАПАРНИЦЫ». Т/с (16+)
00.45 «БАНДЫ». Т/с (16+)

РУССКИЙ ДЕТЕКТИВ

11.40 «МЕНТОВСКИЕ ВОЙНЫ – 7». Т/с (16+)
15.00 «УЛИЦЫ РАЗБИТЫХ ФОНАРЕЙ – 16». Т/с (16+)
20.20 «КАМЕНСКАЯ». Т/с (12+)
00.05 «МЕНТОВСКИЕ ВОЙНЫ – 7». Т/с (16+)

РУССКИЙ РОМАН

09.35 «ПРОШУ ПОВЕРИТЬ МНЕ НА СЛОВО». Х/ф (16+)
13.10 «ЗА ПОЛЧАСА ДО ВЕСНЫ». Х/ф (12+)
16.35 «МИРТ ОБЫКНОВЕННЫЙ». Х/ф (12+)
20.00 «ЧУЖАЯ ЖЕНЩИНА». Х/ф (12+)
23.30 «ЧЕТЫРЕ КРИЗИСА ЛЮБВИ». Х/ф (12+)

РУССКИЙ ИЛЛЮЗИОН

09.15 «ОДНАЖДЫ В ПРОВИНЦИИ». Х/ф (16+)
11.10 «ТЕРРИТОРИЯ». Х/ф (16+)
13.45 «НЕУЛОВИМАЯ ЧЕТВЕРКА». Х/ф (16+)
16.00 «НЕБЕСНЫЙ СУД». Х/ф (16+)
17.40 «ЖИТЬ». Х/ф (16+)
18.55 «АНТИКИЛЛЕР». Х/ф (16+)
20.55 «СОБИБОР». Х/ф (16+)
22.50 «ТАНЦЫ НАСМЕРТЬ». Х/ф (16+)
00.35 «КОРОЛЁВ». Х/ф (16+)

Усадьба

05.05 «Да здравствует мыло душистое!» (12+)
05.20 «Беспокойное хозяйство» (12+)
05.50 «Профотбор» (12+)
06.20 «Лучки-пучки» (12+)
06.35 «Дачные хитрости» (12+)
06.50 «Высший сорт» (12+)
07.05 «Дачных дел мастер» (12+)
07.35 «Секреты стиля» (12+)
08.00 «Старинные русские усадьбы» (12+)
08.25 «Закуски» (12+)
08.40 «Сам себе дизайнер» (12+)
09.00 «Народные умельцы» (12+)
09.30 «Мастер-садовод» (12+)
09.45 «Мегабанщики» (12+)
10.20 «Милости просим» (12+)
10.50 «История одной культуры» (12+)
11.25 «Садовый доктор» (12+)
11.40 «Домашние заготовки» (12+)
11.55 «Старые дачи» (12+)
12.30 «Сельские профессии» (12+)
13.00 «Дачные радости» (12+)
13.30 «История усадеб» (12+)
14.00 «Керамика» (12+)
14.20 «Топ-10» (12+)
14.50 «Огород круглый год» (12+)
15.20 «Готовимся к зиме» (12+)
15.40 «Домашняя экспертиза» (12+)
16.05 «Сравнительный анализ» (12+)
16.35 «Чудеса, диковины и сокровища» (12+)
17.05 «Огород круглый год» (12+)
17.35 «Искатели приключений» (12+)
18.05 «Инструменты» (12+)
18.25 «Я – фермер» (12+)
18.50 «Проект мечты» (12+)
19.25 «Дачная энциклопедия» (12+)
19.55 «Приглашайте в гости» (12+)
20.10 «Фитокосметика» (12+)
20.30 «Агротуризм» (12+)
21.00 «Идеальный сад» (12+)
21.30 «Стройплощадка» (12+)
22.05 «Правила садовода» (12+)
22.20 «Умный дом. Новейшие технологии» (12+)
22.50 «Проект мечты» (12+)
23.20 «Я садовником родился» (12+)
23.40 «Безопасность» (12+)
00.05 «Прогулка по саду» (12+)
00.40 «Соусы» (12+)

360°

07.00 «Самое яркое» (16+)
07.55 «ДВОЕ ИЗ ЛАРЦА – 2». Т/с (16+)
09.30 «Самое яркое» (16+)
10.00 «Самое вкусное» (12+)
11.00 «Новости 360»
11.30 «Вкусно 360» (12+)
14.00 «Новости 360»
14.30 «ИСТРЕБИТЕЛИ. ПОСЛЕДНИЙ БОЙ». Т/с (16+)
17.20 «Все просто!» (12+)
18.00 «Новости 360»
18.20 «Самое яркое» (16+)
19.25 «ДВОЕ ИЗ ЛАРЦА – 2». Т/с (16+)

21.00 **Студия «Спектр-МАИ»**
ТЕЛЕВИЗИОННЫЕ НОВОСТИ ЛЕСНОГО (16+)

21.30 «Самое яркое» (16+)
00.30 «НЕ ПАРА». Т/с (16+)

МИР

04.15 «ПУТЬ ЛИДЕРА. ОГНЕННАЯ РЕКА». Х/ф (12+)
06.00 «ПУТЬ ЛИДЕРА. ЖЕЛЕЗНАЯ ГОРА». Х/ф (12+)
08.00, 11.00, 14.00, 17.00, 21.45 Новости
08.10 «ТАК СЛОЖИЛИСЬ ЗВЕЗДЫ». Х/ф (16+)
11.15 «Дела судебные. Деньги верните!» (16+)
12.10 «Дела судебные. Битва за будущее» (16+)
13.05 «Дела судебные. Новые истории» (16+)
14.15, 17.25 «ВОЗВРАЩЕНИЕ МУХТАРА – 2». Т/с (16+)
17.55 «Игра в кино» (12+)
18.45 «Всемирные игры разума» (0+)
19.20, 22.00 «НАПАРНИЦЫ». Т/с (16+)
22.35 «Такому мама не научит» (12+)
23.00 «Третий лишний» (16+)
23.50 «Охотники за привидениями» (16+)
00.20 «Отпуск без путевки» (16+)

САРАФАН

08.20 «Веселый вечер» (12+)
10.10 «33 весёлых буквы» (12+)
10.45 «Три сестры» (12+)
11.20 «Москва Транзит» (12+)
13.20, 00.55 «Смеяться разрешается» (12+)
15.40 «Дневник беременной» (12+)
16.10, 00.30 «Чумовая скрытая камера» (12+)
16.40 «Клуб юмора» (12+)
17.40 «В сети» (12+)
18.10 «Это смешно!» (12+)
20.50 «Ржунимагу» (12+)
21.20 «Юмор! Юмор!! Юмор!!!» (12+)
23.20 «Джентльмен-шоу. Лучшее» (12+)
23.45 «Смех с доставкой на дом» (12+)

Программа ТВ передач присылается в редакцию в конце предыдущей недели. После выхода номера в печать в программе возможны изменения по не зависящим от редакции причинам.

17 ДЕКАБРЯ, ВТОРНИК

ВЕСТНИК P.S.
№ 50

12 декабря 2019 года

Уважаемые телезрители! Программы передач **всех телеканалов**, транслируемых предприятием «Трансинформ», **есть на сайте газеты «Вестник» (www.vestnik-lesnoy.ru).** Кнопка «Посмотреть программу телепередач».

1

05.00 «Доброе утро»
09.00 Новости
09.15 «Доброе утро»
09.50 «Модный приговор» (6+)
10.50 «Жить здорово!» (16+)
12.00 Новости
12.10 «Время покажет» (16+)
15.00 Новости
15.15 «Давай поженимся!» (16+)
16.00 «Мужское / Женское» (16+)
17.00 «Время покажет» (16+)
18.00 Вечерние новости
18.30 «На самом деле» (16+)
19.40 «Пусть говорят» (16+)
21.00 «Время»
21.30 «НЮХАЧ». Т/с (16+)
23.30 «Вечерний Ургант» (16+)
23.55 «Право на справедливость» (16+)

РОССИЯ 1

05.00 «Утро России»
09.00 Вести
09.25 «Утро России»
09.55 «О самом главном» (12+)
11.00 Вести
11.25 Вести-Урал
11.45 «Судьба человека с Борисом Корчевниковым» (12+)
12.50 «60 минут» (12+)
14.00 Вести
14.25 Вести-Урал
14.45 «Кто против?» (12+)
17.00 Вести-Урал
17.25 «Андрей Малахов. Прямой эфир» (16+)
18.50 «60 минут» (12+)
20.00 Вести
20.45 Вести-Урал
21.00 «ТАЙНЫ СЛЕДСТВИЯ – 19». Т/с (12+)
23.15 «Вечер с Владимиром Соловьёвым» (12+)

ОТВ

06.00, 12.30, 21.20 «Новости ТАУ «9 1/2» (16+)
06.55, 07.45 «Помоги детям» (6+)
07.00, 07.50, 10.35, 13.50, 16.25, 16.55 «Погода на «ОТВ» (6+)
07.05 «Маша и Медведь». М/с (0+)
07.55 «Йога в Крыму» (6+)
08.00 «Утренний экспресс»
09.00, 14.15 «ШЁПОТ». Т/с (16+)
10.25 «Обзорная экскурсия» (6+)
10.40, 13.30, 23.00 «Патрульный участок» (16+)
11.00 «События. Итоги дня» (16+)
13.55 «О личном и наличном» (12+)
16.30 «О тайнах отечественной дипломатии. Трудная миссия в Лондоне». Д/ф (12+)
17.00 «Кабинет министров» (16+)
17.10, 23.20 «АННА ГЕРМАН. ТАЙНА БЕЛОГО АНГЕЛА». Т/с (16+)
19.00 Хоккей. Чемпионат КХЛ. «Автомобилист» (Екатеринбург) – «Амур» (Хабаровск)
22.20 «События» (16+)
22.50 «События. Акцент с Евгением Ениным» (16+)

ТВЦ

08.00 «Настроение»
10.10 «Доктор И...» (16+)
10.45 «НЕ ХОЧУ ЖЕНИТЬСЯ!». Комедия (16+)
12.25 «Валерия. Не надо глянцевых фраз». Д/ф (6+)
13.30, 16.30, 19.50, 00.00 События
13.50 «КОЛОМБО». Т/с (12+)
15.40 «Мой герой. Сергей Сосновский» (12+)
16.50 Город новостей
17.05 «МИСС МАРПЛ АГАТЫ КРИСТИ». Т/с (12+)
19.00 «Естественный отбор» (12+)
20.10 «ВТОРОЕ ЗРЕНИЕ». Детектив (12+)
00.30 «Осторожно, мошенники! Рвачи-ветврачи» (16+)
01.05 «Бес в ребро». Д/ф (16+)

НТВ

05.00 «ТОПТУНЫ». Т/с (16+)
06.00 «Утро. Самое лучшее» (6+)
08.05 «Мальцева» (12+)
09.00, 10.20 «ЖИВОЙ». Т/с (16+)
10.00, 13.00, 16.00, 19.00, 23.15 «Сегодня»
13.25 «Обзор. Чрезвычайное происшествие»
14.00, 01.30 «Место встречи»» (16+)
16.25 «Следствие вели...» (16+)
17.10 «ДНК» (16+)
18.10, 19.40, 21.00 «ПЁС». Т/с (16+)
23.20 «Сегодня. Спорт»
23.25 «Своя правда» (16+)
00.30 «Крутая история» (12+)

МАТЧ!

08.00 «Вся правда про...». Д/с (12+)
08.30 «На гол старше» (12+)
09.00, 10.55, 12.00, 14.05, 18.10, 21.50 Новости
09.05, 14.10, 18.15, 00.25, 02.40 Все на Матч! Прямой эфир. Аналитика. Интервью. Эксперты
11.00, 07.10 «Тактика чемпионов». Специальный репортаж (12+)
11.20 Тотальный футбол (12+)
12.05 Смешанные единоборства. ACA 103. Довлетджан Ягшимурадов против Алексея Буторина. Марат Балаев против Диего Брандао (16+)
15.10 Профессиональный бокс и смешанные единоборства. Самые зрелищные поединки 2019 года (16+)
16.10 Профессиональный бокс. Лучшие нокауты 2019 (16+)
18.50 Смешанные единоборства. Лучшие нокауты 2019 (16+)
20.50 «Город футбола. Мадрид» (12+)
21.20 «Город футбола. Барселона» (12+)
21.55 Все на футбол!
22.25 Футбол. Чемпионат мира среди клубов. 1/2 финала
00.40 Футбол. Кубок Английской лиги. 1/4 финала. «Астон Вилла» – «Ливерпуль»

5

05.00 «Известия»
05.20 «ЛИЧНОЕ ДЕЛО КАПИТАНА РЮМИНА». Т/с (16+)
09.00 «Известия»
09.25 «ЛИЧНОЕ ДЕЛО КАПИТАНА РЮМИНА». Т/с (16+)
13.00 «Известия»
13.25 «ИНСПЕКТОР КУПЕР – 2». Т/с (16+)
18.30 «Известия»
19.00 «СЛЕД». Т/с (16+)
23.05 «БАРС». Т/с (16+)
00.00 «Известия. Итоговый выпуск»
00.25 «СЛЕД». Т/с (16+)

РЕН

05.00 «Территория заблуждений» (16+)
06.00, 15.00 «Документальный проект» (16+)
07.00 «С бодрым утром!» (16+)
08.30, 12.30, 16.30, 19.30, 23.00 «Новости» (16+)
09.00 «Засекреченные списки». Д/с (16+)
11.00 «Как устроен мир с Тимофеем Баженовым» (16+)
12.00, 16.00, 19.00 «Информационная программа 112» (16+)
13.00, 23.30 «Загадки человечества с Олегом Шишкиным» (16+)
14.00 «Невероятно интересные истории» (16+)
17.00 «Тайны Чапман» (16+)
18.00 «Самые шокирующие гипотезы» (16+)
20.00 «ЧУЖОЙ». Фантастический триллер (16+)
22.20 «Водить по-русски» (16+)
00.30 «ДЭННИ – ЦЕПНОЙ ПЁС». Боевик (18+)

ТВ3

06.00 Мультфильмы (0+)
09.20 «Слепая» (16+)
11.00 «Гадалка» (16+)
12.00 «Не ври мне» (12+)
15.00 «Мистические истории» (16+)
16.00 «Гадалка» (16+)
17.00 «Старец» (16+)
17.35 «Слепая» (16+)
18.40 «ЛЮЦИФЕР». Т/с (16+)
21.15 «ОБМАНИ МЕНЯ». Т/с (16+)
23.00 «СМЕРТНЫЙ ПРИГОВОР». Х/ф (16+)

СТС

Студия «Спектр-МАИ»
ТЕЛЕВИЗИОННЫЕ НОВОСТИ ЛЕСНОГО (16+)
СМОТРИТЕ НА КАНАЛЕ 360°

06.00 «Ералаш» (0+)
06.15 «Том и Джерри». М/с (0+)
06.45 «Драконы. Гонки по краю». М/с (6+)
07.05 «СЕНЯ-ФЕДЯ». Т/с (16+)
08.00 «КУХНЯ. ВОЙНА ЗА ОТЕЛЬ». Т/с (16+)
09.10 «Уральские пельмени». Смехbook» (16+)
10.00 «КИЛИМАНДЖАРА». Комедия (16+)
11.30 «ВЕЗУЧИЙ СЛУЧАЙ». Комедия (12+)
13.30 «ОТЕЛЬ «ЭЛЕОН». Т/с (16+)
19.00 «КУХНЯ. ВОЙНА ЗА ОТЕЛЬ». Т/с (16+)
20.00 «НАПАРНИК». Комедия (12+)
21.55 «ОДНОКЛАССНИЦЫ. НОВЫЙ ПОВОРОТ». Комедия (16+)
23.25 «ЯНА+ЯНКО». Комедия (12+)

РОССИЯ К

06.30, 07.00, 07.30, 10.00, 15.00, 19.30, 23.40 Новости культуры
06.35 «Пешком...». Москва запретная
07.05, 20.05 «Правила жизни»
07.35, 14.05 «Как климат изменил ход истории». Д/ф
08.30 «Легенды мирового кино». Владислав Стржельчик
08.55 Красивая планета. «Великобритания. Королевские ботанические сады Кью»
09.10, 22.25 «ЛЮДМИЛА ГУРЧЕНКО». Т/с (12+)
10.15 «Наблюдатель»
11.10, 01.25 XX век. «Музыка и мультипликация»
12.25 Цвет времени. Николай Ге
12.35, 18.15, 00.40 «Тем временем. Смыслы»
13.20 «Провинциальные музеи России». Село Вятское
13.50 «Первые в мире». Д/с
15.10 Новости. Подробно. Книги
15.25 «Пятое измерение»
15.55 «Белая студия»
16.40 «Русский комикс Королевства Югославия». Д/ф
17.25 Исторические концерты. Дирижеры. Герберт фон Караян, Алексис Вайсенберг и Симфонический оркестр филармонии Западного Берлина
19.00 Уроки русского. Чтения. И.Ильф, Е.Петров. «Клооп», «Человек в бутсах». Читает Ольга Прокофьева
19.45 Главная роль
20.30 «Спокойной ночи, малыши!»
20.45 «Как климат изменил ход истории». Д/ф
21.40 Искусственный отбор
23.10 «Неслыханное кощунство!». Д/с
00.00 «Каждому свое небо». Д/ф

ДОМАШНИЙ

06.30 «Удачная покупка» (16+)
06.40 «Присяжные красоты» (16+)
07.40 «По делам несовершеннолетних» (16+)
08.40 «Давай разведёмся!» (16+)
09.45 «Тест на отцовство» (16+)
10.45 «Реальная мистика» (16+)
12.45, 03.10 «Понять. Простить» (16+)
14.35, 02.45 «Порча» (16+)
15.05 «МОЯ НОВАЯ ЖИЗНЬ». Мелодрама (16+)
19.00 «ВЧЕРА. СЕГОДНЯ. НАВСЕГДА...». Мелодрама (16+)
23.05 «ЛИЧНАЯ ЖИЗНЬ ДОКТОРА СЕЛИВАНОВОЙ». Т/с (16+)

ЗВЕЗДА

06.00 «Сегодня утром» (12+)
08.00, 21.15 Новости дня
08.15 «Полезная покупка» (12+)
08.35 «Портрет генерала. Написано судьбой». Д/ф (12+)
09.15 «Не факт!» (6+)
09.50, 12.05 «ВЛАСИК. ТЕНЬ СТАЛИНА». Т/с (16+)
12.00, 16.00 Военные новости
16.20, 21.25 «Открытый эфир» (12+)
18.10 «Хроника Победы». Д/с (12+)
18.30 «Специальный репортаж» (12+)
18.50 «История РВСН». Д/с (12+)
19.40 «Легенды армии с Александром Маршалом». Анатолий Краснов (12+)
20.25 «Улика из прошлого» (16+).
23.05 «Между тем» (12+)
23.40 «СЕМНАДЦАТЬ МГНОВЕНИЙ ВЕСНЫ». Т/с (6+)

ТНВ ТАТАРСТАН

07.00 «Йөрәктән – йөрәккә» (6+)
07.50, 09.00, 20.30, 22.30 Татарстан хәбәрләре (12+)
08.00 «Манзара». Мәгълүматикүңел ачу программасы (6+)
10.00, 16.30, 21.30, 23.30 Новости Татарстана (12+)
10.10 «Здравствуйте!» (12+)
11.00, 19.00, 00.10 «РӘХӘТ ЯШИБЕЗ». Т/с (12+)
11.30 «Сирәгәйгән ризыклар». Д/ф (12+)
12.00 «СОҢГЫ ЯРАТУ». Т/с (12+)
12.55 «Туган җир» (12+)
13.30 «Татарлар» (12+)
14.00, 00.40 «СИННӘН ВАЗ КИЧМӘМ». Т/с (16+)
15.00 «Австралия хайваннарын коткару». Д/ф (12+)
16.00 «Путь» (12+)
16.15 «Не от мира сего...» (12+)
16.45 «Дорога без опасности» (12+)
17.00 «Мой формат» (12+)
17.15 «ВОЛШЕБНЫЙ МАЯК». Т/с (12+)
20.00 «Мин» (12+)
21.00 «Таяну ноктасы» (16+)
22.00, 00.00 «Вызов 112» (16+)
22.15 «Белем деньясы» (0+)
23.00 «Мультикультурный Татарстан». Фильм 6-й (12+)

ОТР

06.00, 09.00, 11.00, 13.00, 14.00, 15.00, 17.00, 19.00, 20.00, 22.00, 00.00 Новости
06.15, 09.10, 17.15 «Календарь» (12+)
06.45, 09.50, 17.45 «Приключения Болека и Лёлека». М/ф (0+)
07.00, 19.05 «Прав!Да?» (12+)
07.50, 09.40 «Среда обитания» (12+)
08.00, 18.00, 00.50 «За строчкой архивной...» (12+)
08.25, 18.25 «Фигура речи» (12+)
08.50, 18.50 «Большая страна: общество» (12+)
10.20, 11.15, 20.05 «ЧУЖОЕ ЛИЦО». Т/с (12+)
12.10 «Выйти замуж за капитана. Кинолегенды». Д/ф (12+)
13.05 «Медосмотр» (12+)
13.15 «За дело!» (12+)
14.05, 15.20, 22.30 «ОТРажение»
21.40 «Жалобная книга» (12+)
00.05 «Еще раз про любовь. Последний привет оттепели». Д/ф (12+)

ИСТОРИЯ

08.00 «В ледовом плену. Красин» возвращается». Д/ф (12+)
08.50 «Археология. Тайная история. Власть прошлого». Д/ф (12+)
09.50 «Елисеевский. Казнить. Нельзя помиловать». Д/ф (12+)
10.40 «Священные места. Церкви. Стремление к свету». Д/ф (12+)
11.40 «Вторая мировая война. Идеальный штурм». Д/ф (12+)
12.35 «Рыцари. Закованные в железо». Д/ф (12+)
13.30 «Римская империя. Вид из космоса». Д/ф (12+)
15.20 «Цареубийство. Следствие длиною в век». Д/ф (16+)
17.20 «Личное. Борис Щербаков». Д/ф (12+)
18.05 «Археология. Тайная история. Поиски цивилизации». Д/ф (12+)
19.00 «Триумф смешной девчонки. Алиса Фрейндлих». Д/ф (12+)
19.55 «Священные места. Мечети. Искусство и пространство». Д/ф (12+)
20.55 «Вторая мировая война. Зимняя война». Д/ф (16+)
21.50 «Охота на ведьм». Д/ф (16+)
22.50 «Пётр Вельяминов. Тени исчезают…». Д/ф (16+)
23.40 «В поисках «Тайной вечери». Д/ф (12+)
00.45 «Русская Пруссия». Д/ф (12+)
01.45 «Жизнь и наследие Тутанхамона. Великое открытие». Д/ф (12+)

EUROSPORT

03.05 Настольный теннис. Мировой тур. Финал. Китай (6+)
04.30, 07.00, 08.00 Прыжки на лыжах с трамплина. Кубок мира. Клигенталь. Мужчины. HS 140 (12+)
05.30, 10.30 Автогонки. WTCR. Сепанг. Первая гонка (12+)
06.00, 11.00 Автогонки. WTCR. Сепанг. Вторая гонка (12+)
06.30, 11.45 Автогонки. WTCR. Сепанг. Третья гонка (12+)
09.00, 20.00 Снукер. Scottish Open. Финал (6+)
12.30, 15.30 Горные лыжи. Кубок мира. Санкт-Мориц. Женщины. Параллельный слалом (12+)
13.45 Горные лыжи. Кубок мира. Валь-д'Изер. Мужчины. Слалом. 2-я попытка (12+)
14.20, 16.45 Горные лыжи. Кубок мира. Куршевель. Женщины. Слалом. 1-я попытка (12+)
17.20 Горные лыжи. Кубок мира. Куршевель. Женщины. Слалом. 2-я попытка (12+)
18.30 Прыжки на лыжах с трамплина. Кубок мира. Клигенталь. Мужчины. HS 140 (12+)
21.00 Конный спорт. Кубок мира. Ла-Корунья (6+)
22.00 Тележурнал «Лучшее из конного спорта» (6+)
22.45 Автогонки. World Endurance. Бахрейн. Обзор (12+)
23.45 Автогонки. WTCR. Сепанг. Обзор (12+)
00.15 Мотогонки. Тележурнал All Access (12+)
00.45 Ралли. ERC. Обзор сезона (12+)

ДОМ КИНО

07.40 «ЁЛКИ ЛОХМАТЫЕ». Х/ф (12+)
09.20, 17.15 «СВАТЫ». Т/с (16+)
13.00 «ДЕТЕКТИВЫ». Т/с (16+)
15.10 «ЛЮБОВЬ И ГОЛУБИ». Х/ф (12+)
21.00 «ОПЕРАЦИЯ «Ы» И ДРУГИЕ ПРИКЛЮЧЕНИЯ ШУРИКА». Х/ф (6+)
22.55 «ИЩИТЕ ЖЕНЩИНУ». Х/ф (12+)
01.45 «ПОКРОВСКИЕ ВОРОТА». Х/ф (12+)

ТНТ

07.00 «ТНТ. Gold» (16+)
09.00 «Дом-2. Lite» (16+)
10.15 «Дом-2. Остров любви» (16+)
11.30 «Бородина против Бузовой» (16+)
12.30 «Дом-2. Спаси свою любовь» (16+)
13.30 «План Б» (16+)
15.00 «УНИВЕР. НОВАЯ ОБЩАГА». Т/с (16+)
17.00 «ИНТЕРНЫ». Т/с (16+)
19.30 «ПОЛЯРНЫЙ». Т/с (16+)
20.00 «САШАТАНЯ». Т/с (16+)
21.00 «Импровизация» (16+)
22.00 «Концерт «Стас Старовойтов. Stand up» (16+)
23.00 «Дом-2. Город любви» (16+)
00.05 «Дом-2. После заката» (16+)
01.05 «СКАЖИ, ЧТО ЭТО НЕ ТАК». Комедийная мелодрама (16+)

КИНО ТВ

08.05 «КРОВЬ ЗА КРОВЬ». Х/ф (16+)
09.55 «РУБЕЖ». Х/ф (12+)
11.35 «КРЕДО УБИЙЦЫ». Х/ф (16+)
13.20 «ХАЛК». Х/ф (16+)
15.40 «БРОСОК КОБРЫ». Х/ф (16+)
17.35 «G.I. JOE. БРОСОК КОБРЫ 2». Х/ф (18+)
19.25 «ПОМПЕИ». Х/ф (12+)
21.10 «КОНАН-ВАРВАР». Х/ф (16+)
23.00 «БИТВА ТИТАНОВ». Х/ф (16+)
00.45 «РИДДИК». Х/ф (16+)

РУССКИЙ БЕСТСЕЛЛЕР

09.35 «НАПАРНИЦЫ». Т/с (16+)
13.15 «КАПИТАНША». Т/с (12+)
21.00 «НАПАРНИЦЫ». Т/с (16+)
00.45 «БАНДЫ». Т/с (16+)

РУССКИЙ ДЕТЕКТИВ

11.15 «КАМЕНСКАЯ». Т/с (12+)
15.00 «УЛИЦЫ РАЗБИТЫХ ФОНАРЕЙ – 16». Т/с (16+)
20.15 «АГЕНТ ОСОБОГО НАЗНАЧЕНИЯ – 3». Т/с (12+)
23.40 «КАМЕНСКАЯ». Т/с (12+)

РУССКИЙ РОМАН

09.40 «ЗА ПОЛЧАСА ДО ВЕСНЫ». Х/ф (12+)
13.10 «МИРТ ОБЫКНОВЕННЫЙ». Х/ф (12+)
16.30 «ЧУЖАЯ ЖЕНЩИНА». Х/ф (12+)
20.00 «ЧЕТЫРЕ КРИЗИСА ЛЮБВИ». Х/ф (12+)
21.45 «РЕКА ПАМЯТИ». Х/ф (12+)
23.25 «СТАРШАЯ СЕСТРА». Х/ф (12+)

РУССКИЙ ИЛЛЮЗИОН

09.15 «НЕУЛОВИМАЯ ЧЕТВЕРКА». Х/ф (16+)
11.25 «ПРОЦЕНТЫ». Х/ф (16+)
11.50 «НЕБЕСНЫЙ СУД». Х/ф (16+)
13.25 «ТАМ, ГДЕ ВОДЯТСЯ ЗВЕЗДЫ». Х/ф (16+)
13.45 «ЖИТЬ». Х/ф (16+)
15.00 «АНТИКИЛЛЕР». Х/ф (16+)
17.00 «СОБИБОР». Х/ф (16+)
19.00 «ТАНЦЫ НАСМЕРТЬ». Х/ф (16+)
20.45 «КОРОЛЁВ». Х/ф (16+)
22.50 «ДЕВУШКА С КОСОЙ». Х/ф (16+)
00.20 «ОВЕЧКА ДОЛЛИ БЫЛА ЗЛАЯ И РАНО УМЕРЛА». Х/ф (16+)

Усадьба

05.00 «Сам себе дизайнер» (12+)
05.20 «Народные умельцы» (12+)
05.50 «Мастер-садовод» (12+)
06.05 «Мегабанщики» (12+)
06.35 «Милости просим» (12+)
07.00 «История одной культуры» (12+)
07.30 «Садовый доктор» (12+)
07.45 «Домашние заготовки» (12+)
08.00 «Старые дачи» (12+)
08.30 «Сельские профессии» (12+)
09.00 «Дачные радости» (12+)
09.25 «История усадеб» (12+)
10.00 «Керамика» (12+)
10.20 «Топ-10» (12+)
10.45 «Огород круглый год» (12+)
11.20 «Готовимся к зиме» (12+)
11.35 «Домашняя экспертиза» (12+)
12.05 «Сравнительный анализ» (12+)
12.35 «Чудеса, диковины и сокровища» (12+)
13.05 «Огород круглый год» (12+)
13.35 «Искатели приключений» (12+)
14.05 «Инструменты» (12+)
14.20 «Я – фермер» (12+)
14.50 «Проект мечты» (12+)
15.20 «Дачная энциклопедия» (12+)
15.55 «Приглашайте в гости» (12+)
16.10 «Фитокосметика» (12+)
16.30 «Агротуризм» (12+)
17.00 «Идеальный сад» (12+)
17.30 «Стройплощадка» (12+)
18.00 «Правила садовода» (12+)
18.20 «Умный дом. Новейшие технологии» (12+)
18.45 «Проект мечты» (12+)
19.15 «Я садовником родился» (12+)
19.35 «Безопасность» (12+)
20.05 «Прогулка по саду» (12+)
20.35 «Соусы» (12+)
20.55 «Занимательная флористика» (12+)
21.10 «Сад своими руками» (12+)
21.40 «Частный сектор» (12+)
22.15 «Мастер» (12+)
22.45 «Хозяин» (12+)
23.15 «Проект мечты» (12+)
23.45 «Школа дизайна» (12+)
00.10 «Старинные русские усадьбы» (12+)
00.45 «Закуски» (12+)
01.00 «Сам себе дизайнер» (12+)
01.20 «Народные умельцы» (12+)
01.50 «Мастер-садовод» (12+)

360°

07.00 «Самое яркое» (16+)
07.55 «ДВОЕ ИЗ ЛАРЦА – 2». Т/с (16+)

09.30 **Студия «Спектр-МАИ»** ТЕЛЕВИЗИОННЫЕ НОВОСТИ ЛЕСНОГО (16+)

10.00 «Самое вкусное» (12+)
11.00 «Новости 360»
11.30 «Самое яркое» (16+)

14.00 **Студия «Спектр-МАИ»** ТЕЛЕВИЗИОННЫЕ НОВОСТИ ЛЕСНОГО (16+)

14.30 «ИСТРЕБИТЕЛИ. ПОСЛЕДНИЙ БОЙ». Т/с (16+)
17.20 «Все просто!» (12+)
18.00 «Новости 360»
18.20 «Самое вкусное» (12+)
19.25 «ДВОЕ ИЗ ЛАРЦА – 2». Т/с (16+)
21.00 «Новости 360»
21.30 «Самое яркое» (16+)
00.30 «НЕ ПАРА». Т/с (16+)

МИР

04.00, 08.10 «ГАИШНИКИ-2». Т/с (16+)
08.00, 11.00, 14.00, 17.00, 21.45 Новости
11.15 «Дела судебные. Деньги верните!» (16+)
12.10 «Дела судебные. Битва за будущее» (16+)
13.05 «Дела судебные. Новые истории» (16+)
14.15, 17.25 «ВОЗВРАЩЕНИЕ МУХТАРА – 2». Т/с (16+)
17.55 «Игра в кино» (12+)
18.45 «Всемирные игры разума» (0+)
19.30, 22.00 «НАПАРНИЦЫ». Т/с (16+)
22.35 «Такому мама не научит» (12+)
23.00 «Третий лишний» (16+)
23.50 «Охотники за привидениями» (16+)
00.20 «Отпуск без путевки» (16+)

САРАФАН

08.00, 15.50 «Ржунимагу» (12+)
08.25, 20.10 «Смеяться разрешается» (12+)
10.40 «Дневник беременной» (12+)
11.10, 19.35 «Чумовая скрытая камера» (12+)
11.45 «Клуб юмора» (12+)
12.40 «В сети» (12+)
13.15 «Это смешно!» (12+)
16.20 «Юмор! Юмор!! Юмор!!!» (12+)
18.20 «Джентльмен-шоу. Лучшее» (12+)
18.50 «Смех с доставкой на дом» (12+)
22.20 «Попкорн ТВ» (12+)
22.50 «Очевидец представляет. Самое смешное» (12+)
23.45 «Три сестры» (12+)
00.15 «Веселый вечер» (12+)

Программа ТВ передач присылается в редакцию в конце предыдущей недели. После выхода номера в печать в программе возможны изменения по не зависящим от редакции причинам.

Уважаемые телезрители! Программы передач **всех телеканалов**, транслируемых предприятием «Трансинформ», **есть на сайте газеты «Вестник» (www.vestnik-lesnoy.ru).** Кнопка «Посмотреть программу телепередач».

1

05.00 «Доброе утро»
09.00 Новости
09.15 «Доброе утро»
09.50 «Модный приговор» (6+)
10.50 «Жить здорово!» (16+)
12.00 Новости
12.10 «Время покажет» (16+)
15.00 Новости
15.15 «Давай поженимся!» (16+)
16.00 «Мужское / Женское» (16+)
17.00 «Время покажет» (16+)
18.00 Вечерние новости
18.30 «На самом деле» (16+)
19.40 «Пусть говорят» (16+)
21.00 «Время»
21.30 «НЮХАЧ». Т/с (16+)
23.30 «Вечерний Ургант» (16+)
00.00 «Избранники» (12+)

РОССИЯ 1

05.00 «Утро России»
09.00 Вести
09.25 «Утро России»
09.55 «О самом главном» (12+)
11.00 Вести
11.25 Вести-Урал
11.45 «Судьба человека с Борисом Корчевниковым» (12+)
12.50 «60 минут» (12+)
14.00 Вести
14.25 Вести-Урал
14.45 «Кто против?» (12+)
17.00 Вести-Урал
17.25 «Андрей Малахов. Прямой эфир» (16+)
18.50 «60 минут» (12+)
20.00 Вести
20.45 Вести-Урал
21.00 «ТАЙНЫ СЛЕДСТВИЯ – 19». Т/с (12+)
23.15 «Вечер с Владимиром Соловьёвым» (12+)

ОТВ

06.00, 12.30, 21.00 «Новости ТАУ «9 1/2» (16+)
07.00, 07.50, 10.35, 12.25, 13.50, 16.25, 16.55 «Погода на «ОТВ» (6+)
07.05 «Маша и Медведь». М/с (0+)
07.55 «Йога в Крыму» (6+)
08.00 «Утренний экспресс»
09.00, 14.15 «ШЁПОТ». Т/с (16+)
10.25, 12.20, 13.55 «Обзорная экскурсия» (6+)
10.40, 13.30, 22.40 «Патрульный участок» (16+)
11.00 «ВО БОРУ БРУСНИКА». Т/с (16+)
16.30 «Обзорная экскурсия. Нижний Тагил» (6+)
17.00 «События. Акцент с Евгением Ениным» (16+)
17.10, 23.00 «АННА ГЕРМАН. ТАЙНА БЕЛОГО АНГЕЛА». Т/с (16+)
19.00 Баскетбол. Евролига. «УГМК» (Россия) – «Касторс Брейн» (Бельгия)
20.30, 22.00 «События» (16+)
22.30 «События. Акцент с Евгением Ениным» (16+)
00.45 Музыкальный фестиваль «Жара» (12+)

ТВЦ

08.00 «Настроение»
10.10, 06.25 «Ералаш» (6+)
10.20 «Доктор И...» (16+)
10.55 «НАД ТИССОЙ». Х/ф (12+)
12.35 «Василий Меркурьев. Пока бьется сердце». Д/ф (12+)
13.30, 16.30, 19.50, 00.00 События
13.50 «КОЛОМБО». Т/с (12+)
15.40 «Мой герой. Борис Морозов» (12+)
16.50 Город новостей
17.05 «МИСС МАРПЛ АГАТЫ КРИСТИ». Т/с (12+)
19.00 «Естественный отбор» (12+)
20.15 «ВТОРОЕ ЗРЕНИЕ». Детектив (12+)
00.30 Линия защиты (16+)
01.05 «90-е. Люди гибнут за металл» (16+)

НТВ

05.00 «ТОПТУНЫ». Т/с (16+)
06.00 «Утро. Самое лучшее» (6+)
08.05 «Мальцева» (12+)
09.00, 10.20 «ЖИВОЙ». Т/с (16+)
10.00, 13.00, 16.00, 19.00, 23.15 «Сегодня»
13.25 «Обзор. Чрезвычайное происшествие»
14.00, 01.15 «Место встречи»» (16+)
16.25 «Следствие вели...» (16+)
17.10 «ДНК» (16+)
18.10, 19.40, 21.00 «ПЁС». Т/с (16+)
23.20 «Сегодня. Спорт»
23.25 «Своя правда» (16+)
00.30 «Однажды...» (16+)

МАТЧ!

08.00 «Вся правда про...». Д/с (12+)
08.30 «На гол старше» (12+)
09.00, 10.55, 13.00, 15.45, 17.50, 20.55 Новости
09.05, 13.05, 17.55, 21.00, 02.35 Все на Матч! Прямой эфир. Аналитика. Интервью. Эксперты
11.00 Баскетбол. Евролига. Мужчины. «Зенит» (Россия) – «Маккаби» (Израиль) (0+)
13.45 Футбол. Кубок Французской лиги. 1/8 финала. «Монако» – «Лилль» (0+)
15.50 Футбол. Чемпионат Германии. «Боруссия» (Дортмунд) – «Лейпциг» (0+)
18.55 Баскетбол. Евролига. Женщины. «УГМК» (Россия) – «Касторс Брэйн» (Бельгия)
21.55 Профессиональный бокс и смешанные единоборства. Самые зрелищные поединки 2019 года (16+)
22.55 «Испанская классика». Специальный репортаж (12+)
23.25 Все на футбол!
23.55 Футбол. Чемпионат Испании. «Барселона» – «Реал» (Мадрид)
01.55 «Дерби мозгов» (16+)

5

05.00 «Известия»
05.30 «ИНСПЕКТОР КУПЕР – 2». Т/с (16+)
09.00 «Известия»
09.25 «ЛЮБОВЬ С ОРУЖИЕМ». Т/с (16+)
13.00 «Известия»
13.25 «ИНСПЕКТОР КУПЕР – 2». Т/с (16+)
18.30 «Известия»
19.00 «СЛЕД». Т/с (16+)
23.05 «БАРС». Т/с (16+)
00.00 «Известия. Итоговый выпуск»
00.25 «СЛЕД». Т/с (16+)

РЕН

05.00 «Территория заблуждений» (16+)
06.00 «Документальный проект» (16+)
07.00 «С бодрым утром!» (16+)
08.30, 12.30, 16.30, 19.30, 23.00 «Новости» (16+)
09.00, 15.00 «Засекреченные списки». Д/с (16+)
11.00 «Как устроен мир с Тимофеем Баженовым» (16+)
12.00, 16.00, 19.00 «Информационная программа 112» (16+)
13.00, 23.25 «Загадки человечества с Олегом Шишкиным» (16+)
14.00 «Невероятно интересные истории» (16+)
17.00 «Тайны Чапман» (16+)
18.00 «Самые шокирующие гипотезы» (16+)
20.00 «ЧУЖОЙ ПРОТИВ ХИЩНИКА». Фантастический боевик (16+)
21.50 «Смотреть всем!» (16+)
00.30 «АПОКАЛИПСИС». Боевик (16+)

ТВ3

06.00 Мультфильмы (0+)
09.20 «Слепая» (16+)
11.00 «Гадалка» (16+)
12.00 «Не ври мне» (12+)
15.00 «Мистические истории» (16+)
16.00 «Гадалка» (16+)
17.00 «Старец» (16+)
17.35 «Слепая» (16+)
18.40 «ЛЮЦИФЕР». Т/с (16+)
21.15 «ОБМАНИ МЕНЯ». Т/с (16+)
23.00 «ЧЕЛОВЕК, КОТОРЫЙ УДИВИЛ ВСЕХ». Х/ф (18+)

СТС

Студия «Спектр-МАИ»
ТЕЛЕВИЗИОННЫЕ НОВОСТИ ЛЕСНОГО (16+) СМОТРИТЕ НА КАНАЛЕ 360°

06.00 «Ералаш» (0+)
06.15 «Том и Джерри». М/с (0+)
06.45 «Драконы. Гонки по краю». М/с (6+)
07.05 «СЕНЯ-ФЕДЯ». Т/с (16+)
08.00 «КУХНЯ. ВОЙНА ЗА ОТЕЛЬ». Т/с (16+)
09.10 «Уральские пельмени». Смехbook» (16+)
10.05 «ОДНОКЛАССНИЦЫ. НОВЫЙ ПОВОРОТ». Комедия (16+)
11.40 «НАПАРНИК». Комедия (12+)
13.30 «ОТЕЛЬ «ЭЛЕОН». Т/с (16+).
19.00 «КУХНЯ. ВОЙНА ЗА ОТЕЛЬ». Т/с (16+)
20.00 «ГУЛЯЙ, ВАСЯ!». Х/ф (16+)
22.00 «СЧАСТЬЯ! ЗДОРОВЬЯ!». Комедия (16+)
23.40 «ЧЁРНАЯ ВОДА». Драматический триллер (16+)

РОССИЯ К

06.30, 07.00, 07.30, 10.00, 15.00, 19.30, 23.40 Новости культуры
06.35 «Пешком...». Донской монастырь
07.05, 20.05 «Правила жизни»
07.35, 14.05 «Как климат изменил ход истории». Д/ф
08.30 «Легенды мирового кино». Ростислав Плятт
08.55 Красивая планета. «Румыния. Деревни с укреплёнными церквями в Трансильвании»
09.10, 22.25 «ЛЮДМИЛА ГУРЧЕНКО». Т/с (12+)
10.15 «Наблюдатель»
11.10, 01.30 XX век. «Путешествие в будни». Д/ф
12.15, 17.10 Красивая планета. «Перу. Археологическая зона Чан-Чан»
12.35, 18.15, 00.45 «Что делать?»
13.20 Искусственный отбор
15.10 Новости. Подробно. Кино
15.25 Библейский сюжет
15.55 «Сати. Нескучная классика...»
16.40 «Запечатленное время». Д/с
17.25 Исторические концерты. Дирижеры. Даниэль Баренбойм и Французский симфонический оркестр
19.00 Уроки русского. Чтения. Н.Лесков. «Дух госпожи Жанлис». Читает Антон Макарский
19.45 Главная роль
20.30 «Спокойной ночи, малыши!»
20.45 «Пастер и Кох: битва гигантов в мире микробов». Д/ф
21.40 «Абсолютный слух»
23.10 «Неслыханное кощунство!». Д/с
00.00 «Вернуться в Сорренто». Д/ф

ДОМАШНИЙ

06.30 «Присяжные красоты» (16+)
07.25 «По делам несовершеннолетних» (16+)
08.25 «Давай разведёмся!» (16+)
09.30 «Тест на отцовство» (16+)
10.30 «Реальная мистика» (16+)
12.25, 03.25 «Понять. Простить» (16+)
14.15, 03.00 «Порча» (16+)
14.45 «НИ СЛОВА О ЛЮБВИ». Мелодрама (16+)
19.00 «ВЕРЬ МНЕ». Мелодрама (16+)
23.30 «ЛИЧНАЯ ЖИЗНЬ ДОКТОРА СЕЛИВАНОВОЙ». Т/с (16+)

ЗВЕЗДА

06.00 «Сегодня утром» (12+)
08.00, 21.15 Новости дня
08.15 «Полезная покупка» (12+)
08.35, 18.30 «Специальный репортаж» (12+)
08.55 «Легенды госбезопасности». Д/с (16+)
09.50, 12.05 «ВЛАСИК. ТЕНЬ СТАЛИНА». Т/с (16+)
12.00, 16.00 Военные новости
16.20, 21.25 «Открытый эфир» (12+)
18.10 «Хроника Победы». Д/с (12+)
18.50 «История РВСН». Д/с (12+)
19.40 «Последний день». Василий Аксенов (12+)
20.25 «Секретные материалы». Д/с (12+)
23.05 «Между тем» (12+)
23.40 «СЕМНАДЦАТЬ МГНОВЕНИЙ ВЕСНЫ». Т/с (6+)

ТНВ ТАТАРСТАН

07.00 «Кәмит Җәвит». Юмористик тапшыру (16+)
07.50, 09.00, 20.30, 22.30 Татарстан хәбәрләре (12+)
08.00 «Манзара». Мәгълүматикүнел ачу программасы (6+)
10.00, 16.30, 21.30, 23.30 Новости Татарстана (12+)
10.10 «Здравствуйте!» (12+)
11.00, 19.00, 00.10 «РӘХӘТ ЯШИБЕЗ». Т/с (12+)
11.30 «Сирәгәйгән ризыклар». Д/ф (12+)
12.00 «СОҢҒЫ ЯРАТУ». Т/с (12+)
12.55 «Оныта алмыйм...». Ретро-концерт (0+)
13.30 «Татарлар» (12+)
14.00, 00.40 «СИННӘН ВАЗ КИЧМӘМ». Т/с (16+)
15.00 «Каравай» (6+)
15.30 Документальный фильм (12+)
16.00 «Секреты татарской кухни» (12+)
16.45 «Әдәби хәзинә» (12+)
17.15 «ВОЛШЕБНЫЙ МАЯК». Т/с (12+)
20.00 «Юлчы» (6+)
21.00 «Таяну ноктасы» (16+)
22.00, 00.00 «Вызов 112» (16+)
22.15 «Күчтәнәч» (0+)
23.00 «Мультикультурный Татарстан». Фильм 7-й (12+)

ОТР

06.00, 09.00, 11.00, 13.00, 14.00, 15.00, 17.00, 19.00, 20.00, 22.00, 00.00 Новости
06.15, 09.10, 17.15 «Календарь» (12+)
06.45, 09.50, 17.45 «Приключения Болека и Лёлека». М/ф (0+)
07.00, 19.05 «Прав!Да?» (12+)
07.50, 09.40 «Среда обитания» (12+)
08.00, 18.00, 00.50 «За строчкой архивной...» (12+)
08.25, 18.25 «Гамбургский счет» (12+)
08.50, 18.50 «Большая страна: общество» (12+)
10.20, 11.15, 20.05 «ЧУЖОЕ ЛИЦО». Т/с (12+)
12.10 «Еще раз про любовь. Последний привет оттепели». Д/ф (12+)
13.05 «Медосмотр» (12+)
13.15 «Культурный обмен». Юрий Анпилогов (12+)
14.05, 15.20, 22.30 «ОТРажение»
21.40 «Жалобная книга» (12+)
00.05 «Звонят, откройте дверь, или Тревожные ожидания». Д/ф (12+)

ИСТОРИЯ

08.00 «Вторая мировая война. Идеальный штурм». Д/ф (12+)
08.55 «Рыцари. Закованные в железо». Д/ф (12+)
09.55 «Римская империя. Вид из космоса». Д/ф (12+)
11.40 «Цареубийство. Следствие длиною в век». Д/ф (16+)
13.40 «Личное. Борис Щербаков». Д/ф (12+)
14.25 «Археология. Тайная история. Поиски цивилизации». Д/ф (12+)
15.25 «Триумф смешной девчонки. Алиса Фрейндлих». Д/ф (12+)
16.20 «Священные места. Мечети. Искусство и пространство». Д/ф (12+)
17.20 «Вторая мировая война. Зимняя война». Д/ф (16+)
18.10 «Охота на ведьм». Д/ф (16+)
19.15 «Пётр Вельяминов. Тени исчезают…». Д/ф (16+)
20.05 «В поисках «Тайной вечери». Д/ф (12+)
21.10 «Русская Пруссия». Д/ф (12+)
22.10 «Жизнь и наследие Тутанхамона. Великое открытие». Д/ф (12+)
23.10 «В ледовом плену. Красин» возвращается». Д/ф (12+)
23.55 «Археология. Тайная история. Власть прошлого». Д/ф (12+)
01.00 «Елисеевский. Казнить. Нельзя помиловать». Д/ф (12+)
01.50 «Священные места. Церкви. Стремление к свету». Д/ф (12+)

EUROSPORT

03.00, 12.30, 22.30 Горные лыжи. Кубок мира. Куршевель. Женщины. Слалом. 1-я попытка (12+)
03.30, 13.15, 23.10 Горные лыжи. Кубок мира. Куршевель. Женщины. Слалом. 2-я попытка (12+)
04.10, 00.05 Прыжки на лыжах с трамплина. Кубок мира. Клигенталь. Мужчины. HS 140 (12+)
05.30 Снукер. Scottish Open. Финал (6+)
07.00 Автогонки. WTCR. Сепанг. Первая гонка (12+)
07.30 Автогонки. WTCR. Сепанг. Вторая гонка (12+)
08.00 Автогонки. WTCR. Сепанг. Третья гонка (12+)
08.30 Автогонки. World Endurance. Бахрейн. Обзор (12+)
09.30 Сноуборд. Кубок мира. Монтафон. Кросс (12+)
10.35 Сноуборд. Кубок мира. Медная гора. Хафпайп (12+)
11.30 Сноуборд. Кубок мира. Кортина-д'Ампеццо. Параллельный слалом (12+)
14.00 Горные лыжи. Кубок мира. Санкт-Мориц. Женщины. Параллельный слалом (12+)
15.15 Фристайл. Кубок мира. Медная гора. Хафпайп (12+)
16.20 Снукер. Scottish Open. Финал (6+)
18.00 Конный спорт. Rolex Grand Slam. Женева (6+)
19.00 Автогонки. WTCR. Сепанг. Обзор (12+)
19.30 Мотогонки. Тележурнал All Access (12+)
20.00 Автогонки. World Endurance. Бахрейн. Обзор (12+)
21.00 Горные лыжи. Кубок мира. Санкт-Мориц. Женщины. Супергигант (12+)
21.45 Горные лыжи. Кубок мира. Валь-д'Изер. Мужчины. Слалом-гигант. 2-я попытка (12+)

ДОМ КИНО

07.35 «ДЕТИ ПОНЕДЕЛЬНИКА». Х/ф (16+)
09.20, 17.40 «СВАТЫ». Т/с (16+)
13.00 «ДЕТЕКТИВЫ». Т/с (16+)
15.25 «Падал прошлогодний снег». М/ф (6+)
15.50 «ОПЕРАЦИЯ «Ы» И ДРУГИЕ ПРИКЛЮЧЕНИЯ ШУРИКА». Х/ф (6+)
21.00 «БРИЛЛИАНТОВАЯ РУКА». Х/ф (6+)
22.55 «ДЕВЧАТА». Х/ф (6+)
00.45 «ДЕВУШКА БЕЗ АДРЕСА». Х/ф (6+)

ТНТ

07.00 «ТНТ. Gold» (16+)
09.00 «Дом-2. Lite» (16+)
10.15 «Дом-2. Остров любви» (16+)
11.30 «Бородина против Бузовой» (16+)
12.30 «Дом-2. Спаси свою любовь» (16+)
13.25 «Большой завтрак» (16+)
14.00 «РЕАЛЬНЫЕ ПАЦАНЫ». Т/с (16+)
15.00 «УНИВЕР. НОВАЯ ОБЩАГА». Т/с (16+)
17.00 «ИНТЕРНЫ». Т/с (16+)
20.00 «САШАТАНЯ». Т/с (16+)
21.00 «Однажды в России» (16+)
22.00 «Концерт Тимура Каргинова» (16+)
23.00 «Дом-2. Город любви» (16+)
00.05 «Дом-2. После заката» (16+)
01.05 «ПЕРЕКРЕСТОК МИЛЛЕРА». Триллер (16+)

КИНО ТВ

09.05 «ЗА ГРАНЬЮ РЕАЛЬНОСТИ». Х/ф (12+)
10.55 «ПОМПЕИ». Х/ф (12+)
12.35 «РИДДИК». Х/ф (16+)
14.35 «ЗНАМЕНИЕ». Х/ф (16+)
16.40 «КИНГ КОНГ». Х/ф (16+)
19.45 «ЭФФЕКТ КОЛИБРИ». Х/ф (16+)
21.25 «ГЕРАКЛ. НАЧАЛО ЛЕГЕНДЫ». Х/ф (12+)
23.00 «ГНЕВ ТИТАНОВ». Х/ф (16+)
00.35 «ВОЙНА БОГОВ. БЕССМЕРТНЫЕ». Х/ф (16+)

РУССКИЙ БЕСТСЕЛЛЕР

09.40 «НАПАРНИЦЫ». Т/с (16+)
13.20 «КАПИТАНША». Т/с (12+)
21.00 «НАПАРНИЦЫ». Т/с (16+)
00.45 «БАНДЫ». Т/с (16+)

РУССКИЙ ДЕТЕКТИВ

09.50 «КАМЕНСКАЯ». Т/с (12+)
11.40 «АГЕНТ ОСОБОГО НАЗНАЧЕНИЯ – 3». Т/с (12+)
15.00 «УЛИЦЫ РАЗБИТЫХ ФОНАРЕЙ – 16». Т/с (16+)
20.25 «ГОНЧИЕ-3». Т/с (16+)
23.50 «АГЕНТ ОСОБОГО НАЗНАЧЕНИЯ – 3». Т/с (12+)

РУССКИЙ РОМАН

09.40 «МИРТ ОБЫКНОВЕННЫЙ». Х/ф (12+)
13.10 «ЧУЖАЯ ЖЕНЩИНА». Х/ф (12+)
16.40 «ЧЕТЫРЕ КРИЗИСА ЛЮБВИ». Х/ф (12+)
18.20 «РЕКА ПАМЯТИ». Х/ф (12+)
20.00 «СТАРШАЯ СЕСТРА». Х/ф (12+)
23.25 «НОВОГОДНИЙ БРАК». Х/ф (12+)
01.10 «МОЖЕТЕ ЗВАТЬ МЕНЯ ПАПОЙ». Х/ф (12+)

РУССКИЙ ИЛЛЮЗИОН

08.35 «НЕБЕСНЫЙ СУД». Х/ф (16+)
10.15 «ЖИТЬ». Х/ф (16+)
11.35 «АНТИКИЛЛЕР». Х/ф (16+)
13.35 «СОБИБОР». Х/ф (16+)
15.30 «ТАНЦЫ НАСМЕРТЬ». Х/ф (16+)
17.15 «КОРОЛЁВ». Х/ф (16+)
19.15 «ДЕВУШКА С КОСОЙ». Х/ф (16+)
20.50 «ОВЕЧКА ДОЛЛИ БЫЛА ЗЛАЯ И РАНО УМЕРЛА». Х/ф (16+)
22.50 «МУЖСКАЯ ЖЕНСКАЯ ИГРА». Х/ф (16+)
00.25 «ВОР». Х/ф (16+)

Усадьба

05.10 «Дачные радости» (12+)
05.35 «История усадеб» (12+)
06.05 «Керамика» (12+)
06.25 «Топ-10» (12+)
06.50 «Секреты стиля» (12+)
07.20 «Готовимся к зиме» (12+)
07.35 «Домашняя экспертиза» (12+)
08.00 «Сравнительный анализ» (12+)
08.25 «Чудеса, диковины и сокровища» (12+)
08.55 «Искатели приключений» (12+)
09.25 «Огород круглый год» (12+)
09.55 «Инструменты» (12+)
10.10 «Я – фермер» (12+)
10.40 «Проект мечты» (12+)
11.10 «Идите в баню» (12+)
11.30 «Дачная энциклопедия» (12+)
12.00 «Приглашайте в гости» (12+)
12.20 «Фитокосметика» (12+)
12.35 «Агротуризм» (12+)
13.05 «Идеальный сад» (12+)
13.40 «Огород круглый год» (12+)
14.10 «Правила садовода» (12+)
14.25 «Умный дом. Новейшие технологии» (12+)
14.55 «Проект мечты» (12+)
15.25 «Я садовником родился» (12+)
15.40 «Безопасность» (12+)
16.10 «Прогулка по саду» (12+)
16.40 «Соусы» (12+)
17.00 «Сад своими руками» (12+)
17.30 «Частный сектор» (12+)
18.00 «Мастер» (12+)
18.30 «Хозяин» (12+)
19.00 «Проект мечты» (12+)
19.30 «Школа дизайна» (12+)
20.00 «Преданья старины глубокой» (12+)
20.30 «Закуски» (12+)
20.50 «Сам себе дизайнер» (12+)
21.05 «Народные умельцы» (12+)
21.40 «Мастер-садовод» (12+)
21.55 «Мегабанщики» (12+)
22.30 «Милости просим» (12+)
23.00 «Проект мечты» (12+)
23.30 «Садовый доктор» (12+)
23.45 «Домашние заготовки» (12+)
00.05 «Старые дачи» (12+)
00.35 «Сельские профессии» (12+)
01.05 «Дачные радости» (12+)
01.35 «История усадеб» (12+)

360°

07.00 «Самое яркое» (16+)
07.55 «ДВОЕ ИЗ ЛАРЦА – 2». Т/с (16+)
09.30 «Самое яркое» (16+)
10.00 «Самое вкусное» (12+)
11.00 «Новости 360»
11.30 «Вкусно 360» (12+)
14.00 «Новости 360»
14.30 «ЖЕНЩИНЫ НА ГРАНИ». Т/с (16+)
17.00 «Все просто!» (12+)
18.00 «Новости 360»
18.20 «Все просто!» (12+)
19.25 «СЕМЕЙНЫЕ ОБСТОЯТЕЛЬСТВА». Т/с (12+)
21.00 **Студия «Спектр-МАИ»** ТЕЛЕВИЗИОННЫЕ НОВОСТИ ЛЕСНОГО (16+)
21.30 «Самое яркое» (16+)
00.30 «НЕ ПАРА». Т/с (16+)

МИР

Профилактика до 12.00
12.00 «Дела судебные. Битва за будущее» (16+)
13.05 «Дела судебные. Новые истории» (16+)
14.00, 17.00, 21.45 Новости
14.15, 17.25 «ВОЗВРАЩЕНИЕ МУХТАРА – 2». Т/с (16+)
17.55 «Игра в кино» (12+)
18.45 «Всемирные игры разума» (0+)
19.30 «НАПАРНИЦЫ». Т/с (16+)
22.00 «Зеленая папка президента – 3». Д/ф (12+)
23.00 «Третий лишний» (16+)
23.55 «Охотники за привидениями» (16+)
00.25 «Отпуск без путевки» (16+)

САРАФАН

08.00, 16.15 «Чумовая скрытая камера» (12+)
08.30 «Клуб юмора» (12+)
09.25 «В сети» (12+)
09.55 «Это смешно!» (12+)
12.40 «Ржунимагу» (12+)
13.10 «Юмор! Юмор!! Юмор!!!» (12+)
15.05 «Джентльмен-шоу. Лучшее» (12+)
15.35 «Смех с доставкой на дом» (12+)
16.50 «Смеяться разрешается» (12+)
19.10, 00.15 «Попкорн ТВ» (12+)
19.40 «Очевидец представляет. Самое смешное» (12+)
20.25, 00.45 «Три сестры» (12+)
21.00 «Веселый вечер» (12+)
22.55 «Приколы 13-й школы» (12+)
23.15 «Маски TV» (12+)
23.45 «33 весёлых буквы» (12+)
01.15 «Мастер смеха» (12+)

В ОДНУ СТРОКУ: Магазин постоянных распродаж, г. Лесной, ул. Ленина, 64, здание химчистки.

19 ДЕКАБРЯ, ЧЕТВЕРГ

ВЕСТНИК P.S.
№ 50
12 декабря 2019 года

Уважаемые телезрители! Программы передач **всех телеканалов**, транслируемых предприятием «Трансинформ», **есть на сайте газеты «Вестник» (www.vestnik-lesnoy.ru).** Кнопка «Посмотреть программу телепередач».

1

05.00 «Доброе утро»
09.00 Новости
09.15 «Доброе утро»
09.50 «Модный приговор» (6+)
10.55 «Жить здорово!» (16+)
12.00 Новости
12.10 «Время покажет» (16+)
14.00 Большая пресс-конференция Президента Российской Федерации Владимира Путина
17.00 Новости
17.15 «Время покажет» (16+)
19.00 «На самом деле» (16+)
19.55 «Пусть говорят» (16+)
21.00 «Время»
21.30 «НЮХАЧ». Т/с (16+)
23.30 «Вечерний Ургант» (16+)
00.05 «Время покажет» (16+)

РОССИЯ 1

05.00 «Утро России»
09.00 Вести
09.25 «Утро России»
09.55 «О самом главном» (12+)
11.00 Вести
11.25 Вести-Урал
11.50 «60 минут» (12+)
13.00 Вести
14.00 Большая пресс-конференция Президента Российской Федерации Владимира Путина
17.00 «60 минут» (12+)
19.00 «Андрей Малахов. Прямой эфир» (16+)
20.00 Вести
21.00 «ТАЙНЫ СЛЕДСТВИЯ – 19». Т/с (12+)
23.15 «Вечер с Владимиром Соловьёвым» (12+)

ОТВ

06.00, 12.30, 21.00 «Новости ТАУ «9 1/2» (16+)
07.00, 07.50, 10.35, 12.25, 13.50, 16.25, 16.55 «Погода на «ОТВ» (6+)
07.05 «Маша и Медведь». М/с (0+)
07.55 «Йога в Крыму» (6+)
08.00 «Утренний экспресс»
09.00, 14.15 «ШЁПОТ». Т/с (16+)
10.25, 12.20, 16.30 «Обзорная экскурсия» (6+)
10.40, 13.30, 23.00 «Патрульный участок» (16+)
11.00 «ВО БОРУ БРУСНИКА». Т/с (16+)
13.55 «Парламентское время» (16+)
17.00 «Кабинет министров» (16+)
17.10, 23.20 «АННА ГЕРМАН. ТАЙНА БЕЛОГО АНГЕЛА». Т/с (16+)
19.00 Хоккей. Чемпионат КХЛ. «Автомобилист» (Екатеринбург) – «Нефтехимик» (Нижнекамск)
22.20 «События» (16+)
22.50 «События. Акцент с Евгением Ениным» (16+)

ТВЦ

08.00 «Настроение»
10.10 «Доктор И...» (16+)
10.45 «ВЫСТРЕЛ В СПИНУ». Детектив (12+)
12.35 «Юрий Яковлев. Последний из могикан». Д/ф (12+)
13.30, 16.30, 19.50, 00.00 События
13.50 «КОЛОМБО». Т/с (12+)
15.40 «Мой герой. Дина Рубина» (12+)
16.50 Город новостей
17.05 «МИСС МАРПЛ АГАТЫ КРИСТИ». Т/с (12+)
19.00 «Естественный отбор» (12+)
20.15 «ЕЁ СЕКРЕТ». Детектив (12+)
00.30 «10 самых... Личные драмы актрис» (16+)
01.05 «Битва за наследство». Д/ф (12+)

НТВ

05.00 «ТОПТУНЫ». Т/с (16+)
06.00 «Утро. Самое лучшее» (6+)
08.05 «Мальцева» (12+)
09.00, 10.25, 19.00, 01.00, 21.00 «ПЁС». Т/с (16+)
10.00, 12.00, 18.00, 23.15 «Сегодня»
11.25 «Обзор. Чрезвычайное происшествие»
12.20, 17.00, 18.25 «Место встречи»»
14.00 Большая пресс-конференция Президента Российской Федерации Владимира Путина
23.25 «Сегодня. Спорт»
23.30 «Своя правда» (16+)
00.25 «Захар Прилепин. Уроки русского» (12+)

МАТЧ!

08.00 «Вся правда про...». Д/с (12+)
08.30 «Самые сильные» (12+)
09.00, 10.55, 13.00, 15.05, 17.10, 20.05, 00.45 Новости
09.05, 17.15, 20.10, 01.30 Все на Матч! Прямой эфир. Аналитика. Интервью. Эксперты
11.00 Баскетбол. Евролига. Мужчины. «ЦСКА» (Россия) – «Црвена Звезда» (Сербия) (0+)
13.05 Футбол. Чемпионат мира среди клубов. 1/2 финала (0+)
15.10 Футбол. Кубок Английской лиги. 1/4 финала. «Эвертон» – «Лестер» (0+)
17.55 Биатлон. Кубок мира. Спринт. Мужчины
20.55 «КХЛ. Наставники» (12+)
21.25 Хоккей. КХЛ. «СКА» (Санкт-Петербург) – «ЦСКА»
00.50 «Дерби мозгов» (16+)

5

05.00 «Известия»
05.20 «ИНСПЕКТОР КУПЕР – 2». Т/с (16+)
08.35 «День ангела»
09.00 «Известия»
09.25 «ХОЛОСТЯК». Т/с (16+)
13.00 «Известия»
13.25 «БЕЛАЯ СТРЕЛА. ВОЗМЕЗДИЕ». Т/с (16+)
18.30 «Известия»
19.00 «СЛЕД». Т/с (16+)
23.05 «БАРС». Т/с (16+)
00.00 «Известия. Итоговый выпуск»
00.25 «СЛЕД». Т/с (16+)

РЕН

05.00 «Военная тайна» (16+)
06.00, 09.00 «Документальный проект» (16+)
07.00 «С бодрым утром!» (16+)
08.30, 12.30, 16.30, 19.30, 23.00 «Новости» (16+)
11.00 «Как устроен мир с Тимофеем Баженовым» (16+)
12.00, 16.00, 19.00 «Информационная программа 112» (16+)
13.00, 23.25 «Загадки человечества с Олегом Шишкиным» (16+)
14.00 «Невероятно интересные истории» (16+)
15.00 «Неизвестная история» (16+)
17.00 «Тайны Чапман» (16+)
18.00 «Самые шокирующие гипотезы» (16+)
20.00 «ДЖЕК РАЙАН: ТЕОРИЯ ХАОСА». Боевик (12+)
22.00 «Смотреть всем!» (16+)
00.30 «ПОДАРОК». Боевик (16+)

ТВ3

06.00 Мультфильмы (0+)
09.20 «Слепая» (16+)
11.00 «Гадалка» (16+)
12.00 «Не ври мне» (12+)
15.00 «Мистические истории» (16+)
16.00 «Гадалка» (16+)
17.00 «Старец» (16+)
17.35 «Слепая» (16+)
18.40 «ЛЮЦИФЕР». Т/с (16+)
21.15 «ОБМАНИ МЕНЯ». Т/с (16+)
23.00 «КРИК 4». Х/ф (18+)

СТС

Студия «Спектр-МАИ»
ТЕЛЕВИЗИОННЫЕ НОВОСТИ ЛЕСНОГО (16+)
СМОТРИТЕ НА КАНАЛЕ 360°

06.00 «Ералаш» (0+)
06.15 «Том и Джерри». М/с (0+)
06.45 «Драконы. Гонки по краю». М/с (6+)
07.05 «СЕНЯ-ФЕДЯ». Т/с (16+)
08.00 «КУХНЯ. ВОЙНА ЗА ОТЕЛЬ». Т/с (16+)
09.10 «Уральские пельмени». Смехbook» (16+)
09.55 «СЧАСТЬЯ! ЗДОРОВЬЯ!». Комедия (16+)
11.30 «ГУЛЯЙ, ВАСЯ!». Х/ф (16+)
13.30 «ОТЕЛЬ «ЭЛЕОН». Т/с (16+)
19.00 «КУХНЯ. ВОЙНА ЗА ОТЕЛЬ». Т/с (16+)
20.00 «Фильм о фильме «Кухня. Война за отель» (16+)
20.30 «КУХНЯ. ПОСЛЕДНЯЯ БИТВА». Комедия (12+)
22.55 «ПЯТНИЦА». Комедия (16+)
00.40 «ГОРЬКО В МЕКСИКЕ». Комедия (18+)

РОССИЯ К

06.30, 07.00, 07.30, 10.00, 15.00, 19.30, 23.40 Новости культуры
06.35 «Святитель Николай. Чтоб печаль превратилась в радость». Д/ф
07.05, 20.05 «Правила жизни»
07.35, 14.05 «Пастер и Кох: битва гигантов в мире микробов». Д/ф
08.30 «Легенды мирового кино». Андрей Миронов
09.00 Цвет времени. Уильям Тёрнер
09.10, 22.25 «ЛЮДМИЛА ГУРЧЕНКО». Т/с (12+)
10.15 «Наблюдатель»
11.10 XX век. «Песня-79. Финал»
12.35, 18.45, 00.40 «Игра в бисер». «Александр Куприн. «Олеся»
13.20 «Абсолютный слух»
15.10 Новости. Подробно. Театр
15.25 Пряничный домик. «Наследие сибирских мастеров»
15.55 «2 Верник 2»
16.45 «Запечатленное время». Д/с
17.15 Красивая планета. «Греция. Средневековый город Родоса»
17.30 Исторические концерты. Дирижеры. Серджиу Челибидаке и Национальный оркестр радио и телевидения Франции
18.20 «Крым. Мыс Плака». Д/ф
19.45 Главная роль
20.30 «Спокойной ночи, малыши!»
20.45 «Можем ли мы создать искусственный интеллект?». Д/ф
21.40 «Энигма. Леон Ботстайн»
23.10 «Неслыханное кощунство!». Д/с
00.00 «Валькирия Сергея Эйзенштейна»
01.25 XX век. «Песня-79. Финал»

ДОМАШНИЙ

06.30 «Удачная покупка» (16+)
06.40 «6 кадров» (16+)
07.20 «По делам несовершеннолетних» (16+)
08.20 «Давай разведёмся!» (16+)
09.25 «Тест на отцовство» (16+)
10.25 «Реальная мистика» (16+)
12.25, 03.20 «Понять. Простить» (16+)
14.15, 02.55 «Порча» (16+)
14.45 «ВЕРЬ МНЕ». Мелодрама (16+)
19.00 «ОДНА НА ДВОИХ». Мелодрама (16+)
23.20 «ЛИЧНАЯ ЖИЗНЬ ДОКТОРА СЕЛИВАНОВОЙ». Т/с (16+)

ЗВЕЗДА

06.00 «Сегодня утром» (12+)
08.00, 21.15 Новости дня
08.15 «Полезная покупка» (12+)
08.35, 18.30 «Специальный репортаж» (12+)
08.55 «Легенды госбезопасности». Д/с (16+)
09.50, 12.05 «ВЛАСИК. ТЕНЬ СТАЛИНА». Т/с (16+)
12.00, 16.00 Военные новости
15.05 «Часовые памяти. Поныри». Д/ф (12+)
16.20, 21.25 «Открытый эфир» (12+)
18.10 «Хроника Победы». Д/с (12+)
18.50 «История РВСН». Д/с (12+)
19.40 «Легенды телевидения». Эльдар Рязанов (12+)
20.25 «Код доступа» (12+)
23.05 «Между тем» (12+)
23.40 «КОДОВОЕ НАЗВАНИЕ «ЮЖНЫЙ ГРОМ». Х/ф (12+)

ТНВ ТАТАРСТАН

07.00 «Башваткыч» (6+)
07.50, 09.00, 20.30 Татарстан хәбәрләре (12+)
08.00 «Манзара». Мәгълүматикүнел ачу программасы (6+)
10.00, 16.30, 21.00 Новости Татарстана (12+)
10.10 «Здравствуйте!» (12+)
11.00 «РӘХӘТ ЯШИБЕЗ». Т/с (12+)
11.30 «Сирәгәйгән ризыклар». Д/ф (12+)
12.00 «СОҢҒЫ ЯРАТУ». Т/с (12+)
12.55 «Ватандашлар» (12+)
13.30 «Татарлар» (12+)
14.00 «СИННӘН ВАЗ КИЧМӘМ». Т/с (16+)
15.00 «Крокодилларны ияләштерүчеләр». Д/ф (12+)
16.00 «Каравай» (6+)
16.45 «Белем деньясы» (0+)
17.00 «За гранью пьесы...» (12+)
17.15 «Полосатая зебра» (0+)
17.25 «ВОЛШЕБНЫЙ МАЯК». Т/с (12+)
19.00 Розыгрыш призов от ювелирных салонов «Яхонт» (16+)
21.30 Хоккей. Чемпионат КХЛ. «Ак Барс» (Казань) – «Салават Юлаев» (Уфа) (6+)
00.00 «Вызов 112» (16+)
00.10 «Наша республика. Наше дело» (12+)

ОТР

06.00, 09.00, 11.00, 13.00, 19.00, 20.00, 22.00, 00.00 Новости
06.15, 09.10 «Календарь» (12+)
06.45, 09.50 «Приключения Болека и Лёлека». М/ф (0+)
07.05, 19.05 «Прав!Да?» (12+)
07.50, 09.40 «Среда обитания» (12+)
08.00 «Большая страна» (12+)
08.50 «Большая страна: общество» (12+)
10.20, 11.15, 20.05 «ЧУЖОЕ ЛИЦО». Т/с (12+)
12.10 «Звонят, откройте дверь, или Тревожные ожидания». Д/ф (12+)
13.05 «Медосмотр» (12+)
13.15 «Моя История». Василий Бархатов (12+)
13.45 «Большая страна: общество» (12+)
14.00 Пресс-конференция Президента Российской Федерации Владимира Путина
18.00 Документальный фильм (12+)
21.40 «Жалобная книга» (12+)
22.30 «ОТРажение»
00.05 «Один за всех и все за одного». Д/ф (12+)
00.50 «За строчкой архивной...» (12+)

ИСТОРИЯ

08.00 «Цареубийство. Следствие длиною в век». Д/ф (16+)
10.00 «Личное. Борис Щербаков». Д/ф (12+)
10.45 «Археология. Тайная история. Поиски цивилизации». Д/ф (12+)
11.50 «Триумф смешной девчонки. Алиса Фрейндлих». Д/ф (12+)
12.40 «Священные места. Мечети. Искусство и пространство». Д/ф (12+)
13.40 «Вторая мировая война. Зимняя война». Д/ф (16+)
14.35 «Охота на ведьм». Д/ф (16+)
15.35 «Пётр Вельяминов. Тени исчезают…». Д/ф (16+)
16.25 «В поисках «Тайной вечери». Д/ф (12+)
17.30 «Русская Пруссия». Д/ф (12+)
18.30 «Жизнь и наследие Тутанхамона. Великое открытие». Д/ф (12+)
19.30 «В ледовом плену. Красин» возвращается». Д/ф (12+)
20.20 «Археология. Тайная история. Власть прошлого». Д/ф (12+)
21.20 «Елисеевский. Казнить. Нельзя помиловать». Д/ф (12+)
22.15 «Священные места. Церкви. Стремление к свету». Д/ф (12+)
23.15 «Вторая мировая война. Идеальный штурм». Д/ф (12+)
00.10 «Рыцари. Закованные в железо». Д/ф (12+)
01.10 «Римская империя. Вид из космоса». Д/ф (12+)

EUROSPORT

04.00 Автогонки. WTCR. Сепанг. Первая гонка (12+)
04.30 Автогонки. WTCR. Сепанг. Вторая гонка (12+)
05.00 Автогонки. WTCR. Сепанг. Третья гонка (12+)
05.30 Прыжки на лыжах с трамплина. Кубок мира. Клигенталь. Мужчины. HS 140 (12+)
07.00 Сноуборд. Кубок мира. Монтафон. Кросс (12+)
08.05 Сноуборд. Кубок мира. Медная гора. Хафпайп (12+)
09.00 Сноуборд. Кубок мира. Кортина-д'Ампеццо. Параллельный слалом (12+)
10.00 Фристайл. Кубок мира. Медная гора. Хафпайп (12+)
11.00, 22.00 Снукер. Scottish Open. Финал (6+)
12.30 Мотогонки. Тележурнал All Access (12+)
13.00 Автогонки. World Endurance. Бахрейн. Обзор (12+)
14.05 Лыжные гонки. Кубок мира. Давос. Женщины. 10 км. Свободный стиль (6+)
15.00 Конный спорт. Rolex Grand Slam. Женева (6+)
16.00 Гольф. PGA Tour. Presidents Cup. Обзор (6+)
17.05 Биатлон. Кубок мира. Хохфильцен. Мужчины. Спринт (6+)
18.05, 23.35 Биатлон. Кубок мира. Анси. Мужчины. Спринт (6+)
19.35 Сноуборд. Кубок мира. Карецца. Параллельный гигантский слалом (12+)
20.45 Фристайл. Кубок мира. Ароза. Кросс (12+)
00.30 Горные лыжи. Кубок мира. Куршевель. Женщины. Слалом. 1-я попытка (12+)

ДОМ КИНО

07.35 «ОСЕННИЙ МАРАФОН». Х/ф (12+)
09.20, 17.40 «СВАТЫ». Т/с (16+)
12.40 «ДЕТЕКТИВЫ». Т/с (16+)
14.05 «ИРОНИЯ СУДЬБЫ, ИЛИ С ЛЁГКИМ ПАРОМ!». Х/ф (12+)
21.00 «МУЖИКИ!..». Х/ф (6+)
22.55 «ДЖЕНТЛЬМЕНЫ УДАЧИ». Х/ф (6+)
00.35 «ЛЮБОВЬ И ГОЛУБИ». Х/ф (12+)

ТНТ

07.00 «ТНТ. Gold» (16+)
09.00 «Дом-2. Lite» (16+)
10.15 «Дом-2. Остров любви» (16+)
11.30 «Бородина против Бузовой» (16+)
12.30 «Дом-2. Спаси свою любовь» (16+)
13.30 «РЕАЛЬНЫЕ ПАЦАНЫ». Т/с (16+)
15.00 «УНИВЕР. НОВАЯ ОБЩАГА». Т/с (16+)
17.00 «ИНТЕРНЫ». Т/с (16+)
20.00 «САШАТАНЯ». Т/с (16+)
21.00 «Шоу «Студия «Союз» (16+)
22.00 «Stand up. Фестиваль в Санкт-Петербурге» (16+)
23.00 «Дом-2. Город любви» (16+)
00.05 «Дом-2. После заката» (16+)
01.05 «В ТЫЛУ ВРАГА». Боевик, триллер (16+)

КИНО ТВ

09.00 «МАЛАВИТА». Х/ф (16+)
10.55 «ГЕРАКЛ. НАЧАЛО ЛЕГЕНДЫ». Х/ф (12+)
12.30 «ЛАРА КРОФТ. РАСХИТИТЕЛЬНИЦА ГРОБНИЦ». Х/ф (16+)
14.10 «ЛАРА КРОФТ. РАСХИТИТЕЛЬНИЦА ГРОБНИЦ 2 – КОЛЫБЕЛЬ ЖИЗНИ». Х/ф (12+)
16.05 «ЗАПРЕТНОЕ ЦАРСТВО». Х/ф (16+)
17.45 «БИТВА ТИТАНОВ». Х/ф (16+)
19.30 «ГНЕВ ТИТАНОВ». Х/ф (16+)
21.10 «ОРЁЛ ДЕВЯТОГО ЛЕГИОНА». Х/ф (12+)
23.00 «БОГИ ЕГИПТА». Х/ф (16+)
01.05 «БРАТЬЯ ГРИММ». Х/ф (12+)

РУССКИЙ БЕСТСЕЛЛЕР

09.40 «НАПАРНИЦЫ». Т/с (16+)
13.20 «КАПИТАНША». Т/с (12+)
21.00 «НАПАРНИЦЫ». Т/с (16+)
00.45 «ПОД ПРИКРЫТИЕМ». Т/с (16+)

РУССКИЙ ДЕТЕКТИВ

08.10 «АГЕНТ ОСОБОГО НАЗНАЧЕНИЯ – 3». Т/с (12+)
11.40 «ГОНЧИЕ-3». Т/с (16+)
15.00 «УЛИЦЫ РАЗБИТЫХ ФОНАРЕЙ – 16». Т/с (16+)
19.35 «УЛИЦЫ РАЗБИТЫХ ФОНАРЕЙ». Т/с (16+)
20.40 «ПАУТИНА-5». Т/с (16+)
00.15 «ГОНЧИЕ-3». Т/с (16+)

РУССКИЙ РОМАН

09.40 «ЧУЖАЯ ЖЕНЩИНА». Х/ф (12+)
13.10 «ЧЕТЫРЕ КРИЗИСА ЛЮБВИ». Х/ф (12+)
14.50 «РЕКА ПАМЯТИ». Х/ф (12+)
16.35 «СТАРШАЯ СЕСТРА». Х/ф (12+)
20.00 «НОВОГОДНИЙ БРАК». Х/ф (12+)
21.45 «МОЖЕТЕ ЗВАТЬ МЕНЯ ПАПОЙ». Х/ф (12+)
23.40 «СРЕДСТВО ОТ РАЗЛУКИ». Х/ф (12+)

РУССКИЙ ИЛЛЮЗИОН

08.05 «АНТИКИЛЛЕР». Х/ф (16+)
10.05 «СОБИБОР». Х/ф (16+)
12.05 «ТАНЦЫ НАСМЕРТЬ». Х/ф (16+)
13.55 «КОРОЛЁВ». Х/ф (16+)
15.55 «ДЕВУШКА С КОСОЙ». Х/ф (16+)
17.30 «ОВЕЧКА ДОЛЛИ БЫЛА ЗЛАЯ И РАНО УМЕРЛА». Х/ф (16+)
19.30 «МУЖСКАЯ ЖЕНСКАЯ ИГРА». Х/ф (16+)
21.10 «ВОР». Х/ф (16+)
22.50 «ВНУК КОСМОНАВТА». Х/ф (16+)
00.15 «РАЗВОД ПО СОБСТВЕННОМУ ЖЕЛАНИЮ». Х/ф (16+)
01.45 «НЕБЕСНЫЙ СУД». Х/ф (16+)

Усадьба

05.10 «Профотбор» (12+)
05.40 «Искатели приключений» (12+)
06.05 «Инструменты» (12+)
06.20 «Я – фермер» (12+)
06.50 «Проект мечты» (12+)
07.15 «Идите в баню» (12+)
07.30 «Дачная энциклопедия» (12+)
08.00 «Приглашайте в гости» (12+)
08.15 «Фитокосметика» (12+)
08.30 «Агротуризм» (12+)
08.55 «Идеальный сад» (12+)
09.25 «Стройплощадка» (12+)
10.00 «Правила садовода» (12+)
10.15 «Умный дом. Новейшие технологии» (12+)
10.45 «Проект мечты» (12+)
11.15 «Я садовником родился» (12+)
11.30 «Безопасность» (12+)
12.00 «Прогулка по саду» (12+)
12.35 «Соусы» (12+)
12.50 «Занимательная флористика» (12+)
13.10 «Сад своими руками» (12+)
13.40 «Частный сектор» (12+)
14.10 «Мастер» (12+)
14.40 «Хозяин» (12+)
15.10 «Проект мечты» (12+)
15.40 «Школа дизайна» (12+)
16.10 «Преданья старины глубокой» (12+)
16.40 «Сам себе дизайнер» (12+)
17.00 «Народные умельцы» (12+)
17.30 «Мастер-садовод» (12+)
17.50 «Мегабанщики» (12+)
18.25 «Милости просим» (12+)
18.50 «Проект мечты» (12+)
19.25 «Садовый доктор» (12+)
19.40 «Домашние заготовки» (12+)
19.55 «Старые дачи» (12+)
20.30 «Сельские профессии» (12+)
21.00 «Семейный обед» (12+)
21.30 «История усадеб» (12+)
22.05 «Керамика» (12+)
22.25 «Топ-10» (12+)
22.50 «Огород круглый год» (12+)
23.25 «Готовимся к зиме» (12+)
23.40 «Домашняя экспертиза» (12+)
00.10 «Сравнительный анализ» (12+)
00.40 «Чудеса, диковины и сокровища» (12+)
01.10 «Огород круглый год» (12+)
01.40 «Искатели приключений» (12+)

360°

07.00 «Самое яркое» (16+)
07.55 «СЕМЕЙНЫЕ ОБСТОЯТЕЛЬСТВА». Т/с (12+)
09.30 **Студия «Спектр-МАИ»** ТЕЛЕВИЗИОННЫЕ НОВОСТИ ЛЕСНОГО (16+)
10.00 «Самое вкусное» (12+)
11.00 «Новости 360»
11.30 «Все просто!» (12+)
14.00 **Студия «Спектр-МАИ»** ТЕЛЕВИЗИОННЫЕ НОВОСТИ ЛЕСНОГО (16+)
14.30 «ЖЕНЩИНЫ НА ГРАНИ». Т/с (16+)
17.00 «Все просто!» (12+)
18.00 «Новости 360»
18.20 «Самое вкусное» (12+)
19.25 «СЕМЕЙНЫЕ ОБСТОЯТЕЛЬСТВА». Т/с (12+)
21.00 «Новости 360»
21.30 «Самое яркое» (16+)
00.30 «НЕ ПАРА». Т/с (16+)

МИР

04.00, 08.10 «ГАИШНИКИ-2». Т/с (16+)
08.00, 11.00, 14.00, 17.00, 21.45 Новости
11.15 «Дела судебные. Деньги верните!» (16+)
12.10 «Дела судебные. Битва за будущее» (16+)
13.05 «Дела судебные. Новые истории» (16+)
14.15, 17.25 «ВОЗВРАЩЕНИЕ МУХТАРА – 2». Т/с (16+)
17.55 «Игра в кино» (12+)
18.45 «Всемирные игры разума» (0+)
19.30 «НАПАРНИЦЫ». Т/с (16+)
22.00 «Ночной экспресс» (12+)
23.00 «Третий лишний» (16+)
23.55 «Охотники за привидениями» (16+)
00.25 «Отпуск без путевки» (16+)

САРАФАН

09.15, 23.50 «Ржунимагу» (12+)
09.45 «Юмор! Юмор!! Юмор!!!» (12+)
11.45 «Джентльмен-шоу. Лучшее» (12+)
12.15 «Смех с доставкой на дом» (12+)
12.55 «Чумовая скрытая камера» (12+)
13.30, 00.15 «Смеяться разрешается» (12+)
15.45, 20.45 «Попкорн ТВ» (12+)
16.15 «Очевидец представляет. Самое смешное» (12+)
17.10, 21.15 «Три сестры» (12+)
17.40 «Веселый вечер» (12+)
19.40 «Маски TV» (12+)
20.15 «33 весёлых буквы» (12+)
21.50 «Москва Транзит» (12+)

В ОДНУ СТРОКУ: Горизонт. Окна, жалюзи. Тел.: 9-87-67, 8-904-540-6232.

Уважаемые телезрители! Программы передач **всех телеканалов**, транслируемых предприятием «Трансинформ», **есть на сайте газеты «Вестник» (www.vestnik-lesnoy.ru).** Кнопка «Посмотреть программу телепередач».

1

05.00 «Доброе утро»
09.00 Новости
09.15 «Доброе утро»
09.50 «Модный приговор» (6+)
10.50 «Жить здорово!» (16+)
12.00 Новости
12.10 «Время покажет» (16+)
15.00 Новости
15.15 «Давай поженимся!» (16+)
16.00 «Мужское / Женское» (16+)
17.00 «Время покажет» (16+)
18.00 Вечерние новости
18.30 «Человек и закон» (16+)
19.45 «Поле чудес» (16+)
21.00 «Время»
21.30 «Сегодня вечером» (16+)
23.30 «Голос». Новый сезон (12+)

РОССИЯ 1

05.00 «Утро России»
09.00 Вести
09.25 «Утро России»
09.55 «О самом главном» (12+)
11.00 Вести
11.25 Вести. Уральский меридиан
11.45 «Судьба человека с Борисом Корчевниковым» (12+)
12.50 «60 минут» (12+)
14.00 Вести
14.25 Вести-Урал
14.45 «Кто против?» (12+)
17.00 Вести-Урал
17.25 «Андрей Малахов. Прямой эфир» (16+)
18.50 «60 минут» (12+)
20.00 Вести
20.45 Вести-Урал
21.00 «Измайловский парк» (16+)
23.40 «УКРАДЕННОЕ СЧАСТЬЕ». Х/ф (12+)

ОТВ

06.00, 12.30, 21.00 «Новости ТАУ «9 1/2» (16+)
07.00, 07.50, 10.35, 12.25, 13.50, 16.25 «Погода на «ОТВ» (6+)
07.05 «Маша и Медведь». М/с (0+)
07.55 «Йога в Крыму» (6+)
08.00 «Утренний экспресс»
09.00, 14.15 «ШЁПОТ». Т/с (16+)
10.25, 16.30 «Обзорная экскурсия» (6+)
10.40, 13.30, 22.40 «Патрульный участок» (16+)
11.00 Концерт ко дню работника органов госбезопасности РФ (12+)
13.55 «Национальное измерение» (16+)
16.40 «События. Парламент» (16+)
16.45 «Точка зрения ЛДПР» (16+)
17.00 «Новости ТМК» (16+)
17.10, 23.00 «АННА ГЕРМАН. ТАЙНА БЕЛОГО АНГЕЛА». Т/с (16+)
19.00 «События. Итоги дня» (12+)
20.30, 22.00 «События» (16+)
22.30 «События. Акцент с Евгением Ениным» (16+)
00.45 «Четвертая власть» (16+)

ТВЦ

08.00 «Настроение»
10.10 «Ералаш» (6+)
10.20 «НЕКРАСИВАЯ ПОДРУЖКА». Детектив (12+)
13.30, 16.30, 19.50 События
13.50 «НЕКРАСИВАЯ ПОДРУЖКА». Продолжение (12+)
14.55 «Он и Она» (16+)
16.50 Город новостей
17.05 «10 самых... Личные драмы актрис» (16+)
17.40, 20.10 «ДЕВИЧИЙ ЛЕС». Детектив (12+)
22.00 «УСКОЛЬЗАЮЩАЯ ЖИЗНЬ». Детектив (12+)
00.00 «В центре событий»
01.10 «Приют комедиантов» (12+)

НТВ

05.00 «ТОПТУНЫ». Т/с (16+)
06.00 «Утро. Самое лучшее» (6+)
08.05 «Доктор Свет» (16+)
09.00, 10.20 «ТЕЛОХРАНИТЕЛЬ». Остросюжетный фильм (16+)
10.00, 13.00, 16.00, 19.00 «Сегодня»
13.25 «Обзор. Чрезвычайное происшествие»
14.00 «Место встречи»» (16+)
16.25 «Следствие вели...» (16+)
17.15 «ЖДИ МЕНЯ» (12+)
18.10, 19.40 «ПЁС». Т/с (16+)
21.00 «ПЁС». Т/с (16+)
23.15 «ЧП. Расследование» (16+)
23.50 «Сталин с нами». Фильм Владимира Чернышева (16+)

МАТЧ!

08.00 «Вся правда про...». Д/с (12+)
08.30 «Самые сильные» (12+)
09.00, 10.55, 13.00, 15.40, 16.45, 21.05, 00.10 Новости
09.05, 13.05, 16.50, 21.10, 00.15, 02.40 Все на Матч! Прямой эфир. Аналитика. Интервью. Эксперты
11.00 Футбол. Чемпионат Испании. «Барселона» – «Реал» (Мадрид) (0+)
14.00 Биатлон. Кубок мира. Спринт. Мужчины (0+)
15.45 Профессиональный бокс и смешанные единоборства. Самые зрелищные поединки 2019 года (16+)
17.55 Биатлон. Кубок мира. Спринт. Женщины
20.05 Все на футбол! Афиша (12+)
21.30 Баскетбол. Евролига. Мужчины. «Химки» (Россия) – «Жальгирис» (Литва)
00.40 Футбол. Чемпионат Италии. «Фиорентина» – «Рома»

5

05.00 «Известия»
05.20 «ЛЮБОВЬ С ОРУЖИЕМ». Т/с (16+)
08.35 «ТИХАЯ ЗАСТАВА». Военная драма (16+)
09.00 «Известия»
09.25 «ТИХАЯ ЗАСТАВА». Продолжение (16+)
10.40 «АМЕРИКЭН БОЙ». Боевик (16+)
13.00 «Известия»
13.25 «БЕЛАЯ СТРЕЛА. ВОЗМЕЗДИЕ». Т/с (16+)
19.50 «СЛЕД». Т/с (16+)
23.45 «Светская хроника» (16+)
00.45 «СЛЕД». Т/с (16+)

РЕН

05.00 «Военная тайна» (16+)
06.00, 09.00, 15.00 «Документальный проект» (16+)
07.00 «С бодрым утром!» (16+)
08.30, 12.30, 16.30, 19.30 «Новости» (16+)
11.00 «Как устроен мир с Тимофеем Баженовым» (16+)
12.00, 16.00, 19.00 «Информационная программа 112» (16+)
13.00 «Загадки человечества с Олегом Шишкиным» (16+)
14.00 «Невероятно интересные истории» (16+)
17.00, 03.00 «Тайны Чапман» (16+)
18.00, 03.50 «Самые шокирующие гипотезы» (16+)
20.00 «Руссо туристо, облико морале!». Д/с (16+)
21.00 «Подделки: пластмассовый мир победил?». Д/с (16+)
23.00 «ДЕМОН ВНУТРИ». Ужасы (18+)
00.40 «ЭШ ПРОТИВ ЗЛОВЕЩИХ МЕРТВЕЦОВ». Т/с (18+)

ТВ3

06.00 Мультфильмы (0+)
09.20 «Слепая» (16+)
11.00 «Гадалка» (16+)
11.30 «Новый день» (12+)
12.00 «Вернувшиеся» (16+)
13.00 «Не ври мне» (12+)
15.00 «Вернувшиеся» (16+)
16.00 «Гадалка» (16+)
17.00 «Старец» (16+)
17.30 «Слепая» (16+)
19.30 «ЗАЛОЖНИЦА 3». Х/ф (16+)
21.45 «ВРЕМЯ ПСОВ». Х/ф (16+)
23.30 «МЕДАЛЬОН». Х/ф (16+)

СТС

Студия «Спектр-МАИ»
ТЕЛЕВИЗИОННЫЕ НОВОСТИ ЛЕСНОГО (16+)
СМОТРИТЕ НА КАНАЛЕ 360°

06.00 «Ералаш» (0+)
06.15 «Том и Джерри». М/с (0+)
06.45 «Драконы. Гонки по краю». М/с (6+)
07.05 «СЕНЯ-ФЕДЯ». Т/с (16+)
08.00 «КУХНЯ. ВОЙНА ЗА ОТЕЛЬ». Т/с (16+)
09.10 «Фильм о фильме «Кухня. Война за отель» (16+)
09.45 «КУХНЯ. ПОСЛЕДНЯЯ БИТВА». Комедия (12+)
12.05 «Уральские пельмени». Смехbook» (16+)
12.25 «Шоу «Уральских пельменей» (16+)
18.30 «Шоу «Уральских пельменей». Чем торт не шутит» (16+)
20.00 «Русские не смеются» (16+)
21.00 «ШПИОН, КОТОРЫЙ МЕНЯ КИНУЛ». Комедийный боевик (16+)
23.20 «ЧУМОВАЯ ПЯТНИЦА». Комедия (12+)

РОССИЯ К

06.30, 07.00, 07.30, 10.00, 15.00, 19.30, 23.10 Новости культуры
06.35 «Пешком...». Москва львиная
07.05 «Правила жизни»
07.35, 14.05 «Можем ли мы создать искусственный интеллект?». Д/ф
08.30 «Легенды мирового кино». Иннокентий Смоктуновский
08.55, 17.05 Красивая планета. «Италия. Соборная площадь в Пизе»
09.10 «ЛЮДМИЛА ГУРЧЕНКО». Т/с (12+)
10.20 «ПАРТИЙНЫЙ БИЛЕТ». Х/ф
12.10 Цвет времени. Владимир Татлин
12.30 Черные дыры. Белые пятна
13.10 «Валькирия Сергея Эйзенштейна»
13.50 «Первые в мире». Д/с
15.10 «Письма из провинции». Остров Кунашир
15.40 «Первые в мире». Д/с
15.55 «Энигма. Леон Ботстайн»
16.40 «Запечатленное время». Д/с
17.20 Исторические концерты. Дирижеры. Карло Мария Джулини и Новый филармонический оркестр
18.20 Билет в Большой
19.00 Смехоностальгия
19.45 Всероссийский открытый телевизионный конкурс юных талантов «Синяя птица»
21.20, 02.00 «Искатели». «Приволжский апокалипсис: хроники исчезнувшего города»
22.05 «Линия жизни». Сергей Снежкин
23.30 «2 Верник 2»
00.15 «МОНА ЛИЗА». Х/ф (16+)

ДОМАШНИЙ

06.30 «Присяжные красоты» (16+)
07.25 «По делам несовершеннолетних» (16+)
08.25 «Давай разведёмся!» (16+)
09.30, 05.30 «Тест на отцовство» (16+)
10.30 «УСЛОВИЯ КОНТРАКТА». Мелодрама (16+)
19.00 «ДВИГАТЕЛЬ ВНУТРЕННЕГО СГОРАНИЯ». Мелодрама (16+)
23.30 «ЗИТА И ГИТА». Мелодрама (16+)

ЗВЕЗДА

06.05 «Рыбий жЫр» (6+)
06.35 «Легенды госбезопасности». Д/с (16+)
08.00, 21.15 Новости дня
08.25 «ОШИБКА РЕЗИДЕНТА». Х/ф (12+)
11.35, 12.05 «Судьба резидента». Х/ф (12+)
12.00, 16.00 Военные новости
15.00, 16.05 «ВОЗВРАЩЕНИЕ РЕЗИДЕНТА». Х/ф (12+)
18.10, 04.55 «Хроника Победы». Д/с (12+)
18.50 «Легенды госбезопасности». Д/с (16+)
19.45, 21.30 «КОНЕЦ ОПЕРАЦИИ «РЕЗИДЕНТ». Х/ф (12+)
23.10 «Десять фотографий». Лев Прыгунов (6+)
00.00 «20 ДЕКАБРЯ». Т/с (0+)

ТНВ ТАТАРСТАН

07.00 «Халкым минем…» (12+)
07.25, 12.55 «Нәсыйхәт» (6+)
07.50, 09.00, 20.30, 22.30 Татарстан хәбәрләре (12+)
08.00 «Манзара». Мәгәлүматикүңел ачу программасы (6+)
10.00, 16.30, 21.30, 23.30 Новости Татарстана (12+)
10.10 «Здравствуйте!» (12+)
11.00, 19.00, 00.10 «РӘХӘТ ЯШИБӘЗ». Т/с (12+)
11.30 «Сирәгәйгән ризыклар». Д/ф (12+)
12.00 «СОҢГЫ ЯРАТУ». Т/с (12+)
13.30 «Татарлар» (12+)
14.00, 00.40 «СИННӘН ВАЗ КИЧМӘМ». Т/с (16+)
15.00 «Башваткыч» (6+)
16.00 «Актуальный ислам» (6+)
16.15 «Я обнимаю глобус...» (12+)
16.45 «Фолиант в столетнем переплёте..» (12+)
17.00 Мультфильмы (0+)
17.20 «Сәйләән» балалар телевизион фестивале (0+)
20.00 «Туган җир» (12+)
21.00 «Таяну ноктасы» (16+)
22.00, 00.00 «Вызов 112» (16+)
22.15 «Белем дөньясы» (0+)
23.00 «Мультикультурный Татарстан». Фильм 8-й (12+)

ОТР

06.00, 09.00, 11.00, 13.00, 14.00, 15.00, 17.00, 19.00, 20.00, 22.00, 00.00 Новости
06.15, 09.10, 17.15 «Календарь» (12+)
06.45, 09.50, 17.45 «Приключения Болека и Лёлека». М/ф (0+)
07.00, 19.05 «Жалобная книга» (12+)
07.25, 19.30 «Служу Отчизне» (12+)
07.50, 09.40 «Среда обитания» (12+)
08.00, 18.00 «Большая страна» (12+)
08.50, 18.50 «Большая страна: общество» (12+)
10.20, 11.15 «ЧУЖОЕ ЛИЦО». Т/с (12+)
12.10, 00.05 «Один за всех и все за одного». Д/ф (12+)
13.05 «Вспомнить всё» (12+)
13.30 «Домашние животные с Григорием Манёвым» (12+)
14.05, 15.20, 22.30 «ОТРажение»
20.05 «ЧИСТО АНГЛИЙСКОЕ УБИЙСТВО». Т/с (12+)
00.50 «СЛУЧАЙ С ПОЛЫНИНЫМ». Х/ф (12+)

ИСТОРИЯ

08.00 «Триумф смешной девчонки. Алиса Фрейндлих». Д/ф (12+)
08.55 «Священные места. Мечети. Искусство и пространство». Д/ф (12+)
09.55 «Вторая мировая война. Зимняя война». Д/ф (16+)
10.45 «Охота на ведьм». Д/ф (16+)
11.45 «Пётр Вельяминов. Тени исчезают…». Д/ф (16+)
12.40 «В поисках «Тайной вечери». Д/ф (12+)
13.45 «Русская Пруссия». Д/ф (12+)
14.45 «Жизнь и наследие Тутанхамона. Великое открытие». Д/ф (12+)
15.45 «В ледовом плену. Красин» возвращается». Д/ф (12+)
16.35 «Археология. Тайная история. Власть прошлого». Д/ф (12+)
17.35 «Елисеевский. Казнить. Нельзя помиловать». Д/ф (12+)
18.25 «Священные места. Церкви. Стремление к свету». Д/ф (12+)
19.25 «Вторая мировая война. Идеальный штурм». Д/ф (12+)
20.20 «Рыцари. Закованные в железо». Д/ф (12+)
21.20 «Римская империя. Вид из космоса». Д/ф (12+)
23.10 «Цареубийство. Следствие длиною в век». Д/ф (16+)
01.05 «Личное. Борис Щербаков». Д/ф (12+)
01.50 «Археология. Тайная история. Поиски цивилизации». Д/ф (12+)

EUROSPORT

03.00 Фристайл. Кубок мира. Ароза. Кросс (12+)
04.00 WATTS. Топ-10 (12+)
04.30 Снукер. Scottish Open. Финал (6+)
05.30, 12.30, 13.30, 20.45 Прыжки на лыжах с трамплина. Кубок мира. Клигенталь. Мужчины. HS 140 (12+)
07.00 Олимпийские игры. Тележурнал «Вопреки всему» (6+)
07.30 Олимпийские игры. Тележурнал Foul Play (6+)
08.00 Олимпийские игры. Тележурнал «Зал Славы». Лондон - 2012 (6+)
09.00 Конный спорт. Rolex Grand Slam. Женева (6+)
10.00 Горные лыжи. Кубок мира. Куршевель. Женщины. Слалом. 1-я попытка (12+)
10.45 Горные лыжи. Кубок мира. Куршевель. Женщины. Слалом. 2-я попытка (12+)
11.30, 17.00 Биатлон. Кубок мира. Анси. Мужчины. Спринт (6+)
14.30 Горные лыжи. Кубок мира. Валь-д'Изер. Мужчины. Слалом-гигант. 1-я попытка (12+)
15.00 Горные лыжи. Кубок мира. Валь-д'Изер. Мужчины. Слалом-гигант. 2-я попытка (12+)
15.35, 19.35, 00.20 Горные лыжи. Кубок мира. Валь-Гардена. Мужчины. Супергигант (12+)
18.05, 23.20 Биатлон. Кубок мира. Анси. Женщины. Спринт (6+)
21.55 Прыжки на лыжах с трамплина. Кубок мира. Энгельберг. Мужчины. HS 140. Квалификация (12+)

ДОМ КИНО

07.45 «ЭТА ВЕСЁЛАЯ ПЛАНЕТА». Х/ф (12+)
09.20, 17.15 «СВАТЫ». Т/с (16+)
13.00 «ДЕТЕКТИВЫ». Т/с (16+)
15.15 «ПЁС БАРБОС И НЕОБЫЧНЫЙ КРОСС». Х/ф (6+)
15.30 «ДЕВЧАТА». Х/ф (6+)
21.00 «БЕРЕГИСЬ АВТОМОБИЛЯ». Х/ф (12+)
22.45 «ЛЮБОВЬ И ГОЛУБИ». Х/ф (12+)
00.45 «ОДИНОКИМ ПРЕДОСТАВЛЯЕТСЯ ОБЩЕЖИТИЕ». Х/ф (12+)

ТНТ

07.00 «ТНТ. Gold» (16+)
09.00 «Дом-2. Lite» (16+)
10.15 «Дом-2. Остров любви» (16+)
11.30 «Бородина против Бузовой» (16+)
12.30 «Дом-2. Спаси свою любовь» (16+)
13.25 «Большой завтрак» (16+)
14.00 «Комеди Клаб» (16+)
20.00 «Comedy Woman» (16+)
21.00 «Комеди Клаб» (16+)
22.00 «Открытый микрофон» (16+)
23.05 «Дом-2. Город любви» (16+)
00.05 «Дом-2. После заката» (16+)
01.10 «Такое кино!» (16+)
01.40 «ПОВОРОТ НЕ ТУДА 4. КРОВАВОЕ НАЧАЛО». Ужасы (18+)

КИНО ТВ

08.25 «Ю-571». Х/ф (16+)
10.25 «ОРЁЛ ДЕВЯТОГО ЛЕГИОНА». Х/ф (12+)
12.15 «БИТВА ТИТАНОВ». Х/ф (16+)
13.55 «ГНЕВ ТИТАНОВ». Х/ф (16+)
15.35 «КОНАН-ВАРВАР». Х/ф (16+)
17.25 «БРАТЬЯ ГРИММ». Х/ф (12+)
19.20 «ВОЙНА БОГОВ. БЕССМЕРТНЫЕ». Х/ф (16+)
21.10 «МАЧЕТЕ». Х/ф (18+)
23.00 «МАЧЕТЕ УБИВАЕТ». Х/ф (18+)
00.50 «ВОИНЫ СВЕТА». Х/ф (18+)

РУССКИЙ БЕСТСЕЛЛЕР

09.50 «НАПАРНИЦЫ». Т/с (16+)
13.35 «КАПИТАНША». Т/с (12+)
17.25 «УКРАДЕННОЕ СЧАСТЬЕ». Х/ф (12+)
21.00 «НАПАРНИЦЫ». Т/с (16+)
00.45 «ПОД ПРИКРЫТИЕМ». Т/с (16+)

РУССКИЙ ДЕТЕКТИВ

11.25 «ПАУТИНА-5». Т/с (16+)
15.00 «УЛИЦЫ РАЗБИТЫХ ФОНАРЕЙ». Т/с (16+)
21.05 «МЕНТОВСКИЕ ВОЙНЫ – 7». Т/с (16+)
00.35 «ПАУТИНА-5». Т/с (16+)

РУССКИЙ РОМАН

09.35 «ЧЕТЫРЕ КРИЗИСА ЛЮБВИ». Х/ф (12+)
11.20 «РЕКА ПАМЯТИ». Х/ф (12+)
13.00 «СТАРШАЯ СЕСТРА». Х/ф (12+)
16.25 «НОВОГОДНИЙ БРАК». Х/ф (12+)
18.10 «МОЖЕТЕ ЗВАТЬ МЕНЯ ПАПОЙ». Х/ф (12+)
20.00 «СРЕДСТВО ОТ РАЗЛУКИ». Х/ф (12+)
23.30 «ЖЕНИХ ДЛЯ ДУРОЧКИ». Х/ф (12+)

РУССКИЙ ИЛЛЮЗИОН

08.45 «ДЕВУШКА С КОСОЙ». Х/ф (16+)
10.15 «ОВЕЧКА ДОЛЛИ БЫЛА ЗЛАЯ И РАНО УМЕРЛА». Х/ф (16+)
12.15 «ИМПОРТОЗАМЕЩЕНИЕ». Х/ф (16+)
12.50 «МУЖСКАЯ ЖЕНСКАЯ ИГРА». Х/ф (16+)
14.20 «ВЕРА И СОМНЕНИЕ». Х/ф (16+)
14.40 «ВОР». Х/ф (16+)
16.20 «ВНУК КОСМОНАВТА». Х/ф (16+)
17.45 «РАЗВОД ПО СОБСТВЕННОМУ ЖЕЛАНИЮ». Х/ф (16+)
19.15 «СВИРИДОВЫ». Т/с (16+)

Усадьба

05.15 «Идеальный сад» (12+)
05.45 «Стройплощадка» (12+)
06.10 «Правила садовода» (12+)
06.25 «Умный дом. Новейшие технологии» (12+)
06.50 «Проект мечты» (12+)
07.20 «Я садовником родился» (12+)
07.35 «Безопасность» (12+)
08.00 «Прогулка по саду» (12+)
08.30 «Соусы» (12+)
08.45 «Занимательная флористика» (12+)
09.00 «Сад своими руками» (12+)
09.30 «Частный сектор» (12+)
10.00 «Мастер» (12+)
10.30 «Хозяин» (12+)
11.00 «Проект мечты» (12+)
11.30 «Школа дизайна» (12+)
12.00 «Преданья старины глубокой» (12+)
12.30 «Закуски» (12+)
12.50 «Сам себе дизайнер» (12+)
13.05 «Народные умельцы» (12+)
13.40 «Мастер-садовод» (12+)
13.55 «Мегабанщики» (12+)
14.30 «Милости просим» (12+)
15.00 «Проект мечты» (12+)
15.30 «Садовый доктор» (12+)
15.45 «Старые дачи» (12+)
16.20 «Сельские профессии» (12+)
16.50 «Семейный обед» (12+)
17.20 «История усадеб» (12+)
17.55 «Керамика» (12+)
18.10 «Топ-10» (12+)
18.40 «Огород круглый год» (12+)
19.15 «Готовимся к зиме» (12+)
19.30 «Домашняя экспертиза» (12+)
20.00 «Сравнительный анализ» (12+)
20.30 «Чудеса, диковины и сокровища» (12+)
21.00 «Огород круглый год» (12+)
21.30 «Искатели приключений» (12+)
22.00 «Инструменты» (12+)
22.20 «Я – фермер» (12+)
22.50 «История одной культуры» (12+)
23.20 «Идите в баню» (12+)
23.40 «Праздник в дом» (12+)
00.10 «Приглашайте в гости» (12+)
00.25 «Фитокосметика» (12+)
00.40 «Агротуризм» (12+)
01.10 «Идеальный сад» (12+)
01.45 «Стройплощадка» (12+)

360°

07.00 «Самое яркое» (16+)
07.55 «СЕМЕЙНЫЕ ОБСТОЯТЕЛЬСТВА». Т/с (12+)
09.30 «Самое яркое» (16+)
10.00 «Самое вкусное» (12+)
11.00 «Новости 360»
11.30 «Вкусно 360» (12+)
14.00 «Новости 360»
14.30 «ЖЕНЩИНЫ НА ГРАНИ». Т/с (16+)
17.00 «Все просто!» (12+)
18.00 «Новости 360»
18.20 «Индизайн» (12+)
19.25 «СЕМЕЙНЫЕ ОБСТОЯТЕЛЬСТВА». Т/с (12+)
21.00 **Студия «Спектр-МАИ»** ТЕЛЕВИЗИОННЫЕ НОВОСТИ ЛЕСНОГО (16+)
21.30 «Самое яркое» (16+)
00.30 «НЕ ПАРА». Т/с (16+)

МИР

04.00, 08.10 «ЩИТ И МЕЧ». Т/с (12+)
08.00, 11.00, 14.00, 17.00 Новости
11.15 «Дела судебные. Деньги верните!» (16+)
12.10 «Дела судебные. Битва за будущее» (16+)
13.05 «Дела судебные. Новые истории» (16+)
14.15 «Приговор!?» (16+)
15.20 «ВОЗВРАЩЕНИЕ МУХТАРА – 2». Т/с (16+)
16.20 «Всемирные игры разума» (0+)
17.25 «Игра в кино» (12+)
18.15 «НЕУЛОВИМЫЕ МСТИТЕЛИ». Х/ф (12+)
19.50 «НОВЫЕ ПРИКЛЮЧЕНИЯ НЕУЛОВИМЫХ». Х/ф (12+)
21.35 «Ночной экспресс» (12+)
22.40 «Держись, шоубиз!» (16+)
23.05 «ЛЮБА. ЛЮБОВЬ». Т/с (16+)

САРАФАН

08.50 «Джентльмен-шоу. Лучшее» (12+)
09.20 «Смех с доставкой на дом» (12+)
09.55 «Чумовая скрытая камера» (12+)
10.30, 20.50 «Смеяться разрешается» (12+)
12.50, 17.50 «Попкорн ТВ» (12+)
13.20 «Очевидец представляет. Самое смешное» (12+)
14.10, 18.15 «Три сестры» (12+)
14.45 «Веселый вечер» (12+)
16.40 «Маски TV» (12+)
17.15 «33 весёлых буквы» (12+)
18.50 «Москва Транзит» (12+)
20.15 «Ржунимагу» (12+)
23.10 «Дневник беременной» (12+)
23.40 «Клуб юмора» (12+)
00.35 «В сети» (12+)
01.05 «Это смешно!» (12+)

В ОДНУ СТРОКУ: Столовая (здание профлицея № 78, вход со двора, М.-Сибиряка, 14). 9-87-14, 2-69-58, 8-902-442-8990, 8-904-169-5832.

21 ДЕКАБРЯ, СУББОТА

ВЕСТНИК P.S.
№ 50

12 декабря 2019 года

Уважаемые телезрители! Программы передач **всех телеканалов**, транслируемых предприятием «Трансинформ», **есть на сайте газеты «Вестник» (www.vestnik-lesnoy.ru).** Кнопка «Посмотреть программу телепередач».

1

06.00 «Доброе утро. Суббота»
09.00 Умницы и умники (12+)
09.45 «Слово пастыря» (0+)
10.00 Новости
10.05 «Открытие Китая» (12+)
11.15 «Теория заговора» (16+)
12.00 Новости
12.10 «Идеальный ремонт» (6+)
13.00 «Анастасия Вертинская. Бегущая по волнам» (12+)
13.50 «АЛЫЕ ПАРУСА». Х/ф (6+)
15.30 «ОДИН ИЗ НАС». Детектив (12+)
17.10 «Кто хочет стать миллионером?» (12+)
18.45 Праздничный концерт к Дню работника органов безопасности Российской Федерации (12+)
21.00 «Время»
21.20 «Голос». Новый сезон (12+)
23.10 «ЛЮБОВНИК МОЕЙ ЖЕНЫ». Комедия (18+)
00.45 «ЛОГАН: РОСОМАХА». Х/ф (18+)

РОССИЯ 1

05.00 «Утро России. Суббота»
08.15 «По секрету всему свету»
08.40 Суббота (12+)
09.20 «Пятеро на одного»
10.10 «Сто к одному»
11.00 Вести
11.20 Вести-Урал
11.40 «Юмор! Юмор! Юмор!!!» (16+)
13.50 «СЧАСТЬЕ ИЗ ОСКОЛКОВ». Х/ф (12+)
18.00 «Привет, Андрей!» (12+)
20.00 Вести в субботу
21.00 «КРИВОЕ ЗЕРКАЛО ЛЮБВИ». Х/ф (12+)

ОТВ

06.00 «Новости ТАУ «9 1/2» (16+)
07.00 «События. Итоги дня» (16+)
08.30 «Погода на «ОТВ» (6+)
08.35 «Маша и Медведь». М/с (0+)
08.55 «Погода на «ОТВ» (6+)
09.00 «ШЁПОТ». Т/с 11-12 серии (16+)
10.25 «Неделя УГМК» (16+)
10.35 «Погода на «ОТВ» (6+)
10.40 «Патрульный участок. На дорогах» (16+)
11.10 «О личном и наличном» (12+)
11.30 «Рецепт» (16+)
12.00 «Национальное измерение» (16+)
12.25 «Погода на «ОТВ» (6+)
12.30 «Патрульный участок. Итоги недели» (16+)
13.00 «Наследники Урарту» (16+)
13.15 «Погода на «ОТВ» (6+)
13.20 «ПОСЛЕДНЯЯ РЕПРОДУКЦИЯ». Криминальная драма (16+)
16.55 «Погода на «ОТВ» (6+)
17.00 «Прокуратура. На страже закона» (16+)
17.15 «АННА ГЕРМАН. ТАЙНА БЕЛОГО АНГЕЛА». Т/с (16+)
19.00 «Погода на «ОТВ» (6+)
19.05 «ТРУДНО БЫТЬ МАЧО». Криминальная драма (16+)
20.55 «Погода на «ОТВ» (6+)
21.00 «События. Итоги недели» (16+)
21.50 «МОСКВА, Я ТЕРПЛЮ ТЕБЯ». Мелодрама (16+)
23.30 «ГРЕЦКИЙ ОРЕШЕК». Комедия (16+)
00.50 «ЛЮБОВЬ И СТРАСТЬ. ДАЛИДА». Драма (16+)

ТВЦ

08.10 Марш-бросок (12+)
08.50 АБВГДейка (0+)
09.20 «Ералаш» (6+)
09.30 Православная энциклопедия (6+)
10.00 «ВОЛШЕБНАЯ ЛАМПА АЛАДДИНА». Фильм-сказка (6+)
11.20 «ЖИЗНЬ ОДНА». Х/ф (12+)
13.30, *16.30*, *01.45* События
13.45 «ЖЕНИХ ИЗ МАЙАМИ». Комедия (16+)
15.20, *16.45* «СВОДНЫЕ СУДЬБЫ». Х/ф (12+)
19.10 «КОМНАТА СТАРИННЫХ КЛЮЧЕЙ». Детектив (12+)
23.00 «Постскриптум»
00.15, *06.20* «Право знать!» (16+)

НТВ

05.25 «ЗИМНИЙ КРУИЗ». Остросюжетный фильм (16+)
07.20 «Смотр» (0+)
08.00, *10.00*, *16.00* «Сегодня»
08.20 «Готовим с Алексеем Зиминым» (0+)
08.45 «Кто в доме хозяин?» (12+)
09.25 «Едим дома» (0+)
10.20 «Главная дорога» (16+)
11.00 «Еда живая и мёртвая» (12+)
12.00 «Квартирный вопрос» (0+)
13.00 «Поедем, поедим!» (0+)
14.00 «Своя игра» (0+)
16.20 «Следствие вели...» (16+)
19.00 «Центральное телевидение»
21.00 «Секрет на миллион» (16+)
23.00 «Ты не поверишь!» (16+)
23.35 «Международная пилорама» (18+)
00.30 «Квартирник НТВ у Маргулиса». Игорь Растеряев (16+)
01.45 «Фоменко фейк» (16+)

МАТЧ!

08.00 Смешанные единоборства. Bellator. Джош Барнетт против Ронни Маркеса. Алехандра Лара против Веты Артеги
10.00 «Самые сильные» (12+)
10.30 Все на футбол! Афиша (12+)
11.30, *13.40*, *15.25*, *18.00*, *00.30* Новости
11.40 Футбол. Чемпионат Испании. «Эйбар» – «Гранада» (0+)
13.45 Биатлон. Кубок мира. Спринт. Женщины (0+)
15.30, *07.40* «Классика. «СКА» - «ЦСКА». Специальный репортаж (12+)
15.50, *18.05*, *22.00*, *02.40* Все на Матч! Прямой эфир. Аналитика. Интервью. Эксперты
16.40 Биатлон. Кубок мира. Гонка преследования. Мужчины
18.40 Биатлон. Кубок мира. Гонка преследования. Женщины
20.00 Профессиональный бокс. Денис Лебедев против Табисо Мчуну. Бой за титул чемпиона по версии WBC Silver в первом тяжёлом весе
22.25 Футбол. Чемпионат мира среди клубов. Финал
00.40 Футбол. Чемпионат Франции. «Монако» – «Лилль»

5

05.00 «ДЕТЕКТИВЫ». Т/с (16+)
10.15 «СЛЕД». Т/с (16+)
00.00 «Известия. Главное»
00.55 «БАРС». Т/с (16+)

РЕН

05.00 «Территория заблуждений» (16+)
06.00 «Аисты». М/ф (6+)
07.30 «Полярный экспресс». М/ф (6+)
09.15 «Минтранс» (16+)
10.15 «Самая полезная программа» (16+)
11.15 «Военная тайна» (16+)
15.20 «Засекреченные списки. Давай жги: 11 способов всех переплюнуть». Д/с (16+)
17.20 «13-Й ВОИН». Приключенческий боевик (16+)
19.30 «КОНСТАНТИН». Мистический триллер (16+)
21.45 «БЕЗДНА». Фантастический триллер (16+)
00.30 «МЕЧ». Т/с (16+)

ТВ3

06.00 Мультфильмы (0+)
11.15 «ОБМАНИ МЕНЯ». Т/с (16+)
13.15 «МЕДАЛЬОН». Х/ф (16+)
15.00 «ВРЕМЯ ПСОВ». Х/ф (16+)
16.45 «ЗАЛОЖНИЦА 3». Х/ф (16+)
19.00 «БАГРОВЫЕ РЕКИ». Х/ф (16+)
21.00 «ВЕТРЕНАЯ РЕКА». Х/ф (16+)
23.15 «САБОТАЖ». Х/ф (16+)

СТС

Студия «Спектр-МАИ»
ТЕЛЕВИЗИОННЫЕ НОВОСТИ ЛЕСНОГО (16+)
СМОТРИТЕ НА КАНАЛЕ 360°

06.00 «Ералаш» (0+)
06.50 «Приключения Кота в сапогах». М/с (6+)
07.15 «Спирит. Дух свободы». М/с (6+)
07.40 «Три кота». М/с (0+)
08.05 «Том и Джерри». М/с (0+)
08.30 «Шоу «Уральских пельменей» (16+)
09.30 «ПроСТО кухня» (12+)
10.30 «Шоу «Уральских пельменей» (16+)
12.00 «Русские не смеются» (16+)
13.00 «ШПИОН, КОТОРЫЙ МЕНЯ КИНУЛ». Комедийный боевик (16+)
15.20 «Как приручить дракона». М/ф (12+)
17.05 «Как приручить дракона – 2». М/ф (0+)
19.05 «Босс-молокосос». М/ф (6+)
21.00 «ЗОЛУШКА». Фэнтези (6+)
23.05 «ВЕЛИКИЙ ГЭТСБИ». Драма (16+)

РОССИЯ К

06.30 Библейский сюжет
07.05 «Василиса Прекрасная», «Конек-Горбунок». М/ф
08.40, *00.55* «ЛЕТНИЕ ГАСТРОЛИ». Х/ф
10.00, *16.50* Телескоп
10.30 «Передвижники. Витольд Бялыницкий-Бируля»
11.00 «СЛУЧАЙ НА ШАХТЕ ВОСЕМЬ». Х/ф
12.30 «Пятое измерение»
13.00 «Книга джунглей. Медведь Балу». Д/ф
13.55 «Без антракта. Елена Щербакова». Д/ф
14.55 «СЕРЕЖА». Х/ф
16.10 «Георгий Данелия. Между вымыслом и реальностью». Д/ф
17.20 «Искатели». «Восемь рублей Константина I»
18.10 «МУЗЫКАЛЬНАЯ ИСТОРИЯ». Х/ф
19.30 Большая опера – 2019
21.00 «Агора»
22.00 «ЧУДО». Х/ф
23.50 Клуб 37

ДОМАШНИЙ

06.30 «ДВЕНАДЦАТЬ МЕСЯЦЕВ». Сказка (0+)
09.05 «ПРИЛЕТИТ ВДРУГ ВОЛШЕБНИК!». Мелодрама (16+)
10.55 «НАХАЛКА». Мелодрама (16+)
14.55 «ОДНА НА ДВОИХ». Мелодрама (16+)
19.00 «ДЕВУШКА С ПЕРСИКАМИ». Мелодрама (16+)
23.10 «БОББИ». Мелодрама (16+)

ЗВЕЗДА

05.20 «МЫ ИЗ ДЖАЗА». Х/ф (0+)
06.55 «Рыбий жЫр» (6+)
07.30 «ПРИКЛЮЧЕНИЯ ЖЕЛТОГО ЧЕМОДАНЧИКА». Х/ф (0+)
09.00, *13.00*, *18.00* Новости дня
09.15 «Легенды цирка с Эдгардом Запашным». «Режиссёр Руслан Ганеев» (6+)
09.45 «Последний день». Алексей Смирнов (12+)
10.30 «Не факт!» (6+)
11.50 «Улика из прошлого». «О чём молчит Матиас Руст...» (16+)
11.55 «Загадки века с Сергеем Медведевым». Д/с (12+)
12.45 «Специальный репортаж» (12+)
13.20 «Секретные материалы». Д/с (12+)
14.15 «ФРОНТ БЕЗ ФЛАНГОВ». Х/ф (12+)
18.10 «Задело!»
18.25 «ФРОНТ ЗА ЛИНИЕЙ ФРОНТА». Х/ф (12+)
22.05 «ФРОНТ В ТЫЛУ ВРАГА». Х/ф (12+)
01.25 «МЕЖДУ ЖИЗНЬЮ И СМЕРТЬЮ». Х/ф (16+)

ТНВ ТАТАРСТАН

07.00 Концерт (6+)
09.00 «Сиңа Миннән Сәлам». Музыкаль котлаулар (6+)
11.00 «Бергәләп өйрәник. Баттл» (0+)
11.15 «Әстерханнан сәлам!». Балалар өчен концерт (0+)
12.00 «Кайнар хит» (12+)
13.00 «Язмыш». Әзһәр Шакиров (6+)
13.30 «Секреты татарской кухни» (12+)
14.00 «Каравай» (6+)
14.30 «Видеоспорт» (12+)
15.00 «Канун. Парламент. Җәмгыять» (12+)
15.30 «Җәрәхәтле йөрәк җылырак». Зиннур Мансуровның юбилей кичәсе (6+)
17.00 «Мин» (12+)
17.30 «Юлчы» (6+)
18.00 «Йөрәктән – йөрәккә». Фердинанд Сәлахов (6+)
19.00 «Татар халык җырлары» (0+)
19.30 Хоккей. Чемпионат КХЛ. «Ак Барс» (Казань) – «Сибирь» (Новосибирск) (6+)
22.00 «Адымнар» (12+)
22.30 «Җырлыйк әле!» (6+)
23.30 Новости в субботу (12+)
00.00 «КВН РТ – 2019» (12+)

ОТР

05.05 «Большая страна» (12+)
06.00 «Фигура речи» (12+)
06.30 «Людмила Алексеева. По старшинству мысли». Д/ф (12+)
07.00 «От прав к возможностям» (12+)
07.15 «За дело!» (12+)
08.00 «Жалобная книга» (12+)
08.30 «Служу Отчизне» (12+)
09.00 «ЧИСТО АНГЛИЙСКОЕ УБИЙСТВО». Т/с (12+)
10.45 «Домашние животные с Григорием Манёвым» (12+)
11.15 «СЛУЧАЙ С ПОЛЫНИНЫМ». Х/ф (12+)
12.50 «Среда обитания» (12+)
13.00 Новости
13.05 «ЧУЖОЕ ЛИЦО». Т/с (12+)
15.00 Новости
15.05 «ЧУЖОЕ ЛИЦО». Т/с (12+)
16.20 «Жалобная книга» (12+)
16.50 «Олень и волк». М/ф (0+)
17.00 Новости
17.05 «Большая страна» (12+)
18.00 «За дело!» (12+)
18.40 «Новости Совета Федерации» (12+)
19.00 «Вспомнить всё» (12+)
19.25 «Культурный обмен». Анна Каменкова (12+)
20.10 «КОРСИКАНЕЦ». Х/ф (12+)
21.00 Новости
21.20 «КОРСИКАНЕЦ». Продолжение (12+)
22.05 Концерт Сосо Павлиашвили «Пой со мной» (12+)
23.40 «За строчкой архивной...». Операция «Монастырь» (12+)
00.10 «С ВЕЧЕРА ДО ПОЛУДНЯ». Х/ф (12+)

ИСТОРИЯ

08.00 «Русские тайны. XX век. Тайная жизнь политбюро». Д/ф (12+)
08.50 «Жизнь и наследие Тутанхамона. Культ фараона». Д/ф (12+)
09.50 «Артист забытого жанра. Владимир Шубарин». Д/ф (12+)
10.45 «Эпоха Возрождения: истоки. Начало современной эпохи». Д/ф (12+)
11.45 «Диктор Иванович. Солдат телевидения». Д/ф (12+)
12.35 «Ледяные гробницы Монголии». Д/ф (16+)
13.35 «Вторая мировая война. Курский разлом». Д/ф (12+)
14.25 «Рыцари. Во имя чести и славы». Д/ф (16+)
15.25 «Личное. Михаил Боярский». Д/ф (12+)
16.10 «Майя. Мифы и факты. В поисках маисовой цивилизации». Д/ф (12+)
17.00 «Русские тайны. XX век. Тайная жизнь политбюро». Д/ф (12+)
17.55 «Жизнь и наследие Тутанхамона. Культ фараона». Д/ф (12+)
18.55 «Артист забытого жанра. Владимир Шубарин». Д/ф (12+)
19.50 «Эпоха Возрождения: истоки. Начало современной эпохи». Д/ф (12+)
20.50 «Диктор Иванович. Солдат телевидения». Д/ф (12+)
21.45 «Ледяные гробницы Монголии». Д/ф (16+)
22.45 «Вторая мировая война. Курский разлом». Д/ф (12+)
23.35 «Рыцари. Во имя чести и славы». Д/ф (16+)
00.35 «Личное. Михаил Боярский». Д/ф (12+)
01.20 «Майя. Мифы и факты. В поисках маисовой цивилизации». Д/ф (12+)

EUROSPORT

03.30 Олимпийские игры. Тележурнал «Вопреки всему» (6+)
04.00 Олимпийские игры. Тележурнал Foul Play (6+)
04.30 Олимпийские игры. Тележурнал «Зал Славы». Лондон - 2012 (6+)
05.30, 11.00 Плавание. International Swimming League. Лас-Вегас. Первый день (6+)
07.00, 13.15 Горные лыжи. Кубок мира. Валь-Гардена. Мужчины. Супергигант (12+)
08.00, 12.30 Биатлон. Кубок мира. Анси. Женщины. Спринт (6+)
09.00 Фристайл. Кубок мира. Secret Garden. Хафпайп (12+)
10.00 Прыжки на лыжах с трамплина. Кубок мира. Энгельберг. Мужчины. HS 140. Квалификация (12+)
14.20, 21.45 Горные лыжи. Кубок мира. Валь-д'Изер. Женщины. Скоростной спуск (12+)
15.45, 22.30 Горные лыжи. Кубок мира. Валь-Гардена. Мужчины. Скоростной спуск (12+)
17.00, 23.20 Биатлон. Кубок мира. Анси. Мужчины. Гонка преследования (6+)
17.40 Лыжное двоеборье. Кубок мира. Рамзау. Гонка преследования (12+)
18.50, 00.00 Биатлон. Кубок мира. Анси. Женщины. Гонка преследования (6+)
19.40, 00.40 Прыжки на лыжах с трамплина. Кубок мира. Энгельберг. Мужчины. HS 140 (12+)

ДОМ КИНО

07.20 «ОСОБЕННОСТИ НАЦИОНАЛЬНОЙ ОХОТЫ В ЗИМНИЙ ПЕРИОД». Х/ф (16+)
08.40 «ZОЛУШКА». Х/ф (16+)
10.20 «Садко». М/ф (6+)
11.55 «ЁЛКИ ПОСЛЕДНИЕ». Х/ф (12+)
13.45 «ДЕВЧАТА». Х/ф (6+)
15.35 «ГУСАРСКАЯ БАЛЛАДА». Х/ф (12+)
17.20 «БЕРЕГИСЬ АВТОМОБИЛЯ». Х/ф (12+)
19.05 «БРИЛЛИАНТОВАЯ РУКА». Х/ф (6+)
21.00 «ДЖЕНТЛЬМЕНЫ УДАЧИ». Х/ф (6+)
22.40 «ОПЕРАЦИЯ «Ы» И ДРУГИЕ ПРИКЛЮЧЕНИЯ ШУРИКА». Х/ф (6+)
00.30 «ЧИСТО АНГЛИЙСКОЕ УБИЙСТВО». Х/ф (12+)

ТНТ

07.00 «ТНТ. Gold» (16+)
08.00 «ТНТ music» (16+)
08.30 «ТНТ. Gold» (16+)
09.00 «САШАТАНЯ». Т/с (16+)
11.00 «ФИЗРУК». Т/с (16+)
17.45 «МУЖЧИНА С ГАРАНТИЕЙ». Комедийная мелодрама (16+)
19.30 «Битва экстрасенсов» (16+)
21.00 «Танцы» (16+)
23.05 «Дом-2. Город любви» (16+)
00.05 «Дом-2. После заката» (16+)
01.10 «ТНТ music» (16+)
01.40 «ОМЕН». Ужасы (18+)

КИНО ТВ

09.55 «Три богатыря и Шамаханская царица». М/ф (12+)
11.10 «Три богатыря на дальних берегах». М/ф (0+)
12.25 «Три богатыря. Ход конём». М/ф (6+)
13.40 «Три богатыря и Морской царь». М/ф (6+)
15.00 «Три богатыря и принцесса Египта». М/ф (6+)
16.15 «Три богатыря и наследница престола». М/ф (6+)
17.40 «МАЧЕТЕ». Х/ф (18+)
19.30 «МАЧЕТЕ УБИВАЕТ». Х/ф (18+)
21.15 «ПОСЛЕДНИЙ ОХОТНИК НА ВЕДЬМ». Х/ф (16+)
23.00 «НОЙ». Х/ф (12+)
01.20 «ОСТРОВ ПРОКЛЯТЫХ». Х/ф (18+)

РУССКИЙ БЕСТСЕЛЛЕР

09.50 «НАПАРНИЦЫ». Т/с (16+)
13.35 «УКРАДЕННОЕ СЧАСТЬЕ». Х/ф (12+)
17.10 «РОДНЫЕ ЛЮДИ». Т/с (12+)
01.00 «ПОД ПРИКРЫТИЕМ». Т/с (16+)

РУССКИЙ ДЕТЕКТИВ

11.25 «ГОРОД». Т/с (16+)
19.00 «БЕЛЫЕ ВОЛКИ». Т/с (16+)
01.20 «УЛИЦЫ РАЗБИТЫХ ФОНАРЕЙ – 16». Т/с (16+)

РУССКИЙ РОМАН

09.35 «СТАРШАЯ СЕСТРА». Х/ф (12+)
13.05 «Я ВСЕ ПРЕОДОЛЕЮ». Х/ф (12+)
16.35 «МИРТ ОБЫКНОВЕННЫЙ». Х/ф (12+)
20.00 «ТЕЩИНЫ БЛИНЫ». Х/ф (12+)
23.25 «ВТОРОЙ БРАК». Х/ф (12+)

РУССКИЙ ИЛЛЮЗИОН

08.50 «ТАНЦЫ НАСМЕРТЬ». Х/ф (16+)
10.30 «ПРИНЯТЬ УДАР». Х/ф (16+)
10.55 «КОРОЛЁВ». Х/ф (16+)
13.00 «ДЕВУШКА С КОСОЙ». Х/ф (16+)
14.35 «ОВЕЧКА ДОЛЛИ БЫЛА ЗЛАЯ И РАНО УМЕРЛА». Х/ф (16+)
16.35 «МУЖСКАЯ ЖЕНСКАЯ ИГРА». Х/ф (16+)
18.15 «ВОР». Х/ф (16+)
19.55 «ВНУК КОСМОНАВТА». Х/ф (16+)
21.20 «РАЗВОД ПО СОБСТВЕННОМУ ЖЕЛАНИЮ». Х/ф (16+)
22.50 «ЛЮБОВЬ ПОД ПРИКРЫТИЕМ». Х/ф (16+)
00.30 «ДЕНЬ ВЫБОРОВ 2». Х/ф (16+)

Усадьба

05.10 «Сад своими руками» (12+)
05.40 «Частный сектор» (12+)
06.10 «Мастер» (12+)
06.40 «Хозяин» (12+)
07.05 «Проект мечты» (12+)
07.35 «Школа дизайна» (12+)
08.00 «Дома на деревьях» (12+)
08.40 «Кухня народов СССР» (12+)
09.00 «Да здравствует мыло душистое!» (12+)
09.15 «Беспокойное хозяйство» (12+)
09.45 «Профотбор» (12+)
10.15 «Лучки-пучки» (12+)
10.30 «Дачные хитрости» (12+)
10.50 «Высший сорт» (12+)
11.05 «Дачных дел мастер» (12+)
11.40 «Секреты стиля» (12+)
12.10 «Дома на деревьях» (12+)
12.55 «Да здравствует мыло душистое!» (12+)
13.10 «Беспокойное хозяйство» (12+)
13.45 «Профотбор» (12+)
14.15 «Лучки-пучки» (12+)
14.30 «Дачные хитрости» (12+)
14.50 «Высший сорт» (12+)
15.05 «Дачных дел мастер» (12+)
15.35 «Огород круглый год» (12+)
16.10 «Дома на деревьях» (12+)
16.55 «Кухня народов СССР» (12+)
17.10 «Беспокойное хозяйство» (12+)
17.40 «Огород круглый год» (12+)
18.10 «Лучки-пучки» (12+)
18.30 «Дачные хитрости» (12+)
18.45 «Высший сорт» (12+)
19.05 «Дачных дел мастер» (12+)
19.35 «Секреты стиля» (12+)
20.05 «Дома на деревьях» (12+)
20.55 «Кухня народов СССР» (12+)
21.10 «Да здравствует мыло душистое!» (12+)
21.25 «Беспокойное хозяйство» (12+)
21.55 «Профпригодность» (12+)
22.25 «Лучки-пучки» (12+)
22.45 «Дачные хитрости» (12+)
23.00 «Высший сорт» (12+)
23.20 «Дачных дел мастер» (12+)
23.55 «Секреты стиля» (12+)
00.25 «Дома на деревьях» (12+)
01.05 «Кухня народов СССР» (12+)
01.25 «Да здравствует мыло душистое!» (12+)
01.40 «Беспокойное хозяйство» (12+)

360°

07.00 «Самое яркое» (16+)
10.00 «Будни»
11.00 «Новости 360»
11.30 «Вкусно 360» (12+)
13.10 «Индизайн» (12+)

14.00 Студия «Спектр-МАИ»
ТЕЛЕВИЗИОННЫЕ НОВОСТИ ЛЕСНОГО (16+)

14.30 «Все просто!» (12+)
16.00 «Новости 360»
16.30 «Самое яркое» (16+)
17.05 «ЖЕНЩИНЫ НА ГРАНИ». Т/с (16+)
22.00 «Новости 360»
22.30 «Самое яркое» (16+)
00.00 «НУЛЕВОЙ КИЛОМЕТР». Х/ф (16+)

МИР

04.00 «Союзники» (12+)
04.25 «Михаил Калашников. Я – легенда». Д/ф (12+)
05.25 «Секретные материалы» (16+)
05.50 «Любовь без границ» (12+)
06.55 «Ой, мамочки» (16+)
07.25 «Наше кино. История большой любви» (12+)
08.00, 14.00, 17.00 Новости
08.15 «Как в ресторане» (12+)
08.45 «Мировые леди» (12+)
09.25, 14.15 «ЩИТ И МЕЧ». Т/с (12+)
17.15 «НЕУЛОВИМЫЕ МСТИТЕЛИ». Х/ф (12+)
18.50 «НОВЫЕ ПРИКЛЮЧЕНИЯ НЕУЛОВИМЫХ». Х/ф (12+)
20.35 «КОРОНА РОССИЙСКОЙ ИМПЕРИИ, ИЛИ СНОВА НЕУЛОВИМЫЕ». Х/ф (12+)
23.15 «Наше кино. История большой любви. Фильм «Неуловимые мстители» (12+)
23.40 «ЧИСТО АНГЛИЙСКОЕ УБИЙСТВО». Х/ф (0+)

САРАФАН

08.05, 19.00 «Ржунимагу» (12+)
08.30, 19.30 «Юмор! Юмор!! Юмор!!!» (12+)
10.45, 21.50 «Джентльмен-шоу. Лучшее» (12+)
11.15, 22.20 «Смех с доставкой на дом» (12+)
11.55, 23.05 «Чумовая скрытая камера» (12+)
12.25, 23.40 «Смеяться разрешается» (12+)
14.45, 01.50 «Попкорн ТВ» (12+)
15.15 «Очевидец представляет. Самое смешное» (12+)
16.00 «Приколы 13-й школы» (12+)
16.15 «Три сестры» (12+)
16.50 «Веселый вечер» (12+)
18.45 «Маски TV» (12+)

В ОДНУ СТРОКУ: Салон жалюзи и окон «Амиго». 9-87-50, 8-950-561-0240.

22 ДЕКАБРЯ, ВОСКРЕСЕНЬЕ

Уважаемые телезрители! Программы передач **всех телеканалов**, транслируемых предприятием «Трансинформ», **есть на сайте газеты «Вестник» (www.vestnik-lesnoy.ru).** Кнопка «Посмотреть программу телепередач».

1

05.00 «ОДИН ИЗ НАС». Детектив (12+)
06.00 Новости
06.10 «ОДИН ИЗ НАС». Продолжение (12+)
07.00 «Играй, гармонь любимая!» (12+)
07.45 «Часовой» (12+)
08.15 «Здоровье» (16+)
09.20 «Непутевые заметки» (12+)
10.00 Новости
10.10 «Жизнь других» (12+)
11.10 «Видели видео?» (6+)
12.00 Новости
12.10 «Видели видео?» (6+)
12.55 «Лео Бокерия. Сердце на ладони» (12+)
14.00 «Романовы» (12+)
15.00 Лыжные гонки. Кубок мира 2019-2020. Командный спринт
16.10 «Романовы» (12+)
17.20 «Точь-в-точь» (16+)
19.25 «Лучше всех!». Новый сезон (0+)
21.00 «Время»
21.45 «Что? Где? Когда?». Зимняя серия игр (16+)
22.45 «Большая игра» (16+)
00.30 «УИЛСОН». Х/ф (16+)

РОССИЯ 1

04.50 «Сам себе режиссёр»
05.30 «ЗАЕЗЖИЙ МОЛОДЕЦ». Х/ф (12+)
07.30 «Смехопанорама Евгения Петросяна»
08.00 «Утренняя почта»
08.40 Воскресенье
09.20 «Когда все дома с Тимуром Кизяковым»
10.10 «Сто к одному»
11.00 Вести
11.20 «Смеяться разрешается»
14.00 «РОДНАЯ КРОВЬ». Х/ф (12+)
18.20 «Всероссийский открытый телевизионный конкурс юных талантов «Синяя Птица»
20.00 Вести недели
22.00 Москва. Кремль. Путин
22.40 «Воскресный вечер с Владимиром Соловьёвым» (12+)
00.50 «Операция «Аргун». Фильм Александра Сладкова (12+)

ОТВ

06.00 «События. Итоги недели» (16+)
06.50 «Обзорная экскурсия» (6+)
07.00 «Погода на «ОТВ» (6+)
07.05 «МузЕвропа. Sunrise Avenue» (12+)
07.55 «Погода на «ОТВ» (6+)
08.00 «Точка зрения ЛДПР» (16+)
08.15 «Маша и Медведь». М/с (0+)
09.00 «ВЕСЬ Я». Комедия (16+)
10.35 «Погода на «ОТВ» (6+)
10.40 «ПОСЛЕДНЯЯ РЕПРОДУКЦИЯ». Криминальная драма (16+)
14.20 «Погода на «ОТВ» (6+)
14.45 «ТРУДНО БЫТЬ МАЧО». Криминальная драма (16+)
16.15 «Погода на «ОТВ» (6+)
16.20 «МОСКВА, Я ТЕРПЛЮ ТЕБЯ». Мелодрама (16+)
17.55 «Погода на «ОТВ» (6+)
18.00 «Жена. История любви. Мария Кожевникова» (12+)
19.15 «ВЕСЬ Я». Комедия (16+)
20.55 «Погода на «ОТВ» (6+)
21.00 «ЛЮБОВЬ И СТРАСТЬ. ДАЛИДА». Драма (16+)
23.10 «События. Итоги недели» (16+)
00.00 «Четвертая власть» (16+)
00.30 «ГРЕЦКИЙ ОРЕШЕК». Комедия (16+)

ТВЦ

08.00 Большое кино. «Пираты XX века» (12+)
08.35 «ТЕНЬ У ПИРСА». Х/ф (0+)
10.20 «ДОМИНИКА». Х/ф (12+)
11.55 «Ералаш» (6+)
12.10 «Спасите, я не умею готовить!» (12+)
12.55, 13.45 «12 СТУЛЬЕВ». Х/ф (0+)
13.30, 02.05 События
16.30 Московская неделя
17.00 «90-е. Уроки пластики» (16+)
17.55 «Прощание. Евгений Белоусов» (16+)
18.45 «Женщины Иосифа Кобзона» (16+)
19.35 «НЕЖНЫЕ ЛИСТЬЯ, ЯДОВИТЫЕ КОРНИ». Детектив (12+)
23.20 «ЗАЛОЖНИЦА». Детектив (12+)

НТВ

05.05 «Доктор Бокерия. Хранитель сердечных тайн» (12+)
06.00 «Центральное телевидение» (16+)
08.00, 10.00, 16.00 «Сегодня»
08.20 «У нас выигрывают!» (12+)
10.20 «Первая передача» (16+)
11.00 «Чудо техники» (12+)
12.00 «Дачный ответ» (0+)
13.00 «Нашпотребнадзор» (16+)
14.10 «БЕЛОЕ СОЛНЦЕ ПУСТЫНИ». Х/ф (0+)
16.20 «Следствие вели...» (16+)
18.00 «Новые русские сенсации» (16+)
19.00 «Итоги недели»
20.10 «Звезды сошлись» (16+)
21.45 «Ты не поверишь!» (16+)
22.55 «Основано на реальных событиях» (16+)

МАТЧ!

08.00 Смешанные единоборства. Bellator. Илима-Лей Макфарлейн против Кейт Джексон. Эй Джей Макки против Дерека Кампоса
10.30 «Самые сильные» (12+)
11.00 Биатлон. Кубок мира. Гонка преследования. Мужчины (0+)
11.50, 17.30, 21.25 Новости
11.55 Хоккей. ВХЛ. «Русская классика». «Рубин» (Тюмень) – «Зауралье» (Курган)
14.45, 17.35, 21.30, 02.55 Все на Матч! Прямой эфир. Аналитика. Интервью. Эксперты
15.30 «Биатлон. Live». Специальный репортаж (12+)
15.50 Биатлон. Кубок мира. Масс-старт. Мужчины
17.00 Биатлон с Дмитрием Губерниевым
17.55 Биатлон. Кубок мира. Масс-старт. Женщины
19.05 Хоккей. КХЛ. «СКА» (Санкт-Петербург) – «Металлург» (Магнитогорск)
22.00 Смешанные единоборства. PROFC. Александр Шаблий против Петра Ниедзиельски. Ирина Алексеева против Миланы Дудиевой
00.55 Футбол. Чемпионат Испании. «Реал» (Мадрид) – «Атлетик» (Бильбао)

5

05.00 «ТАКАЯ РАБОТА». Т/с (16+)
07.00 «Моя правда. Счастливый случай Алексея Кортнева». Д/ф (16+)
08.00 «Светская хроника» (16+)
09.00 «Моя правда. Стас Пьеха. Мое второе рождение». Д/ф (16+)
10.00 «ШЕФ. ИГРА НА ПОВЫШЕНИЕ». Т/с (16+)
00.35 «БЕГЛЕЦЫ». Криминальная драма (16+)

РЕН

05.00 «МЕЧ». Т/с (16+)
23.00 «Добров в эфире» (16+)
00.00 «Военная тайна» (16+)

ТВ3

06.00 Мультфильмы (0+)
11.00 «ОБМАНИ МЕНЯ». Т/с (16+)
12.45 «ЧЕЛОВЕК ТЬМЫ». Х/ф (16+)
14.45 «САБОТАЖ». Х/ф (16+)
16.45 «БАГРОВЫЕ РЕКИ». Х/ф (16+)
19.00 «ИМПЕРИЯ ВОЛКОВ». Х/ф (16+)
21.30 «22 ПУЛИ: БЕССМЕРТНЫЙ». Х/ф (16+)
00.00 «ВЕТРЕНАЯ РЕКА». Х/ф (16+)

СТС

Студия «Спектр-МАИ»
ТЕЛЕВИЗИОННЫЕ НОВОСТИ ЛЕСНОГО (16+) СМОТРИТЕ НА КАНАЛЕ 360°

06.00 «Ералаш» (0+)
06.50 «Приключения Кота в сапогах». М/с (6+)
07.15 «Спирит. Дух свободы». М/с (6+)
07.40 «Три кота». М/с (0+)
08.05 «Царевны». М/с (0+)
08.30 «Шоу «Уральских пельменей» (16+)
09.30 «Рогов в городе» (16+)
10.30 «Шоу «Уральских пельменей» (16+)
11.45 «Как приручить дракона». М/ф (12+)
13.40 «Как приручить дракона – 2». М/ф (0+)
15.40 «Босс-молокосос». М/ф (6+)
17.35 «Монстры на каникулах». М/ф (6+)
19.20 «Монстры на каникулах – 2». М/ф (6+)
21.00 «ЛЫСЫЙ НЯНЬКА. СПЕЦЗАДАНИЕ». Комедийный боевик (0+)
23.00 «ЛЮСИ». Фантастический боевик (18+)
00.45 «ЧУМОВАЯ ПЯТНИЦА». Комедия (12+)

РОССИЯ К

06.30 «Последняя невеста Змея Горыныча», «Ночь перед Рождеством». М/ф
07.40 «СЕРЕЖА». Х/ф
09.00 «Обыкновенный концерт с Эдуардом Эфировым»
09.25 «Мы – грамотеи!»
10.05 «МУЗЫКАЛЬНАЯ ИСТОРИЯ». Х/ф
11.30 «Каждому свое небо». Д/ф
12.10 Диалоги о животных. Лоро Парк. Тенерифе
12.55 «Другие Романовы». «Конь белый, конь красный»
13.20 «10 вершин Петра Семенова-Тян-Шанского». Д/ф
14.15 «БУМ». Х/ф
15.45 «Победитель». Д/ф
16.30 «Картина мира с Михаилом Ковальчуком»
17.15 «Пешком...». Новоиерусалимский монастырь
17.45 «Романтика романса». Группа «Кватро»
18.40 «Мой серебряный шар»
19.30 Новости культуры с Владиславом Флярковским
20.10 «СЛУЧАЙ НА ШАХТЕ ВОСЕМЬ». Х/ф
21.40 «Белая студия»
22.25 «Шедевры мирового музыкального театра». Хуан Диего Флорес и Ольга Перетятько в спектакле оперного театра Монте-Карло «СКАЗКИ ГОФМАНА»
01.10 «БУМ». Х/ф

ДОМАШНИЙ

06.30 «Удачная покупка» (16+)
06.40 «6 кадров» (16+)
07.00 «СИДЕЛКА». Авантюрная драма (16+)
09.00 «Пять ужинов» (16+)
09.15 «ЛАБИРИНТЫ ЛЮБВИ». Мелодрама (16+)
11.00 «ПЕРВАЯ ПОПЫТКА». Мелодрама (16+)
14.50 «ДВИГАТЕЛЬ ВНУТРЕННЕГО СГОРАНИЯ». Мелодрама (16+)
19.00 «ПЕРЕКРЁСТКИ». Мелодрама (16+)
23.00 «ЖАЖДА МЕСТИ». Мелодрама (16+)

ЗВЕЗДА

06.20 «КОДОВОЕ НАЗВАНИЕ «ЮЖНЫЙ ГРОМ». Х/ф (12+)
09.00 Новости дня
09.25 Служу России! (12+)
09.55 «Военная приемка» (6+)
10.45 «Код доступа» (12+)
11.30 «Скрытые угрозы». «Что не так с нашей погодой?» (12+)
12.25 «Специальный репортаж» (12+)
12.45 «Легенды госбезопасности». Д/с (16+)
13.40 «ОХОТА НА ВЕРВОЛЬФА». Т/с (16+)
18.00 Главное с Ольгой Беловой
19.25 «Легенды советского сыска». Д/с (16+)
23.00 «Фетисов» (12+)
23.45 «ВЛЮБЛЕН ПО СОБСТВЕННОМУ ЖЕЛАНИЮ». Х/ф (0+)
01.35 «ПРИКАЗАНО ВЗЯТЬ ЖИВЫМ». Х/ф (6+)

ТНВ ТАТАРСТАН

07.00 «Йөрәктән – йөрәккә» (6+)
08.00 Концерт (6+)
10.00 «Адымнар» (12+)
10.30 Мультфильмы (0+)
11.00 «Бергәләп өйрәник. Баттл» (0+)
11.15 «Тамчы-шоу» (0+)
11.45 «Яшьләр тукталышы» (12+)
12.15 «Мин» (12+)
12.45 Концерт (6+)
13.30 «Секреты татарской кухни» (12+)
14.00 «Каравай. Итоги» (6+)
14.30 «Закон. Парламент. Общество» (12+)
15.00 «Адымнар» (12+)
15.30 «Инновации для будущего. 50 лучших инновационных идей для Республики Татарстан» (12+)
16.30 «Видеоспорт» (12+)
17.00 «Ком сәгате» (12+)
18.00 «Әйдә, ШаяРТ» лигасы. Зур фестиваль (12+)
19.00 «Наша республика. Наше дело» (12+)
20.00 «Башваткыч» (6+)
21.00 «Семь дней» (12+)
22.00 100 лет ТАССР. «Вехи истории» (12+)
22.30 «Болгар радирсы» концерты (6+)
23.00 «Әй, язмыш, язмыш...» (12+)
00.00 «Семь дней» (12+)

ОТР

05.05 «Большая страна» (12+)
06.00 «Дом «Э» (12+)
06.30 «Людмила Алексеева. Без купюр». Д/ф (12+)
07.00 «Живое русское слово» (12+)
07.15 «Активная среда» (12+)
07.40 «Новости совета федерации» (12+)
08.00 «Вспомнить всё» (12+)
08.30 «Гамбургский счёт» (12+)
09.00 Концерт Сосо Павлиашвили «Пой со мной» (12+)
10.35 «Олень и волк». М/ф (0+)
10.45 «Домашние животные с Григорием Манёвым» (12+)
11.15 «КОРСИКАНЕЦ». Х/ф (12+)
12.50 «Среда обитания» (12+)
13.00 Новости
13.05 «ЧУЖОЕ ЛИЦО». Т/с (12+)
15.00 Новости
15.05 «ЧУЖОЕ ЛИЦО». Т/с (12+)
16.20 «Вспомнить всё» (12+)
16.50 «Таёжная сказка». М/ф (0+)
17.00 Новости
17.05 «Большая страна» (12+)
18.00 «Активная среда» (12+)
18.25 «Гамбургский счёт» (12+)
19.00 «ОТРажение недели» (12+)
19.45 «Моя История». Борис Титов (12+)
20.10 «СЛУЧАЙ С ПОЛЫНИНЫМ». Х/ф (0+)
21.50 «С ВЕЧЕРА ДО ПОЛУДНЯ». Х/ф (12+)
00.10 «Дом «Э» (12+)
00.40 Документальный фильм (12+)

ИСТОРИЯ

08.00 «Диктор Иванович. Солдат телевидения». Д/ф (12+)
08.50 «Ледяные гробницы Монголии». Д/ф (16+)
09.50 «Вторая мировая война. Курский разлом». Д/ф (12+)
10.45 «Рыцари. Во имя чести и славы». Д/ф (16+)
11.40 «Личное. Михаил Боярский». Д/ф (12+)
12.25 «Майя. Мифы и факты. В поисках маисовой цивилизации». Д/ф (12+)
13.15 «Русские тайны. XX век. Тайная жизнь политбюро». Д/ф (12+)
14.10 «Жизнь и наследие Тутанхамона. Культ фараона». Д/ф (12+)
15.10 «Артист забытого жанра. Владимир Шубарин». Д/ф (12+)
16.00 «Эпоха Возрождения: истоки. Начало современной эпохи». Д/ф (12+)
17.00 «Диктор Иванович. Солдат телевидения». Д/ф (12+)
17.55 «Ледяные гробницы Монголии». Д/ф (16+)
18.55 «Вторая мировая война. Курский разлом». Д/ф (12+)
19.50 «Рыцари. Во имя чести и славы». Д/ф (16+)
20.50 «Личное. Михаил Боярский». Д/ф (12+)
21.35 «Майя. Мифы и факты. В поисках маисовой цивилизации». Д/ф (12+)
22.25 «Русские тайны. XX век. Тайная жизнь политбюро». Д/ф (12+)
23.20 «Жизнь и наследие Тутанхамона. Культ фараона». Д/ф (12+)
00.15 «Артист забытого жанра. Владимир Шубарин». Д/ф (12+)
01.10 «Эпоха Возрождения: истоки. Начало современной эпохи». Д/ф (12+)

EUROSPORT

03.00, 07.00, 13.00 Горные лыжи. Кубок мира. Валь-Гардена. Мужчины. Скоростной спуск (12+)
04.00 Сноуборд. Кубок мира. Червиния. Кросс (12+)
05.00, 11.00, 12.30 Биатлон. Кубок мира. Анси. Мужчины. Гонка преследования (6+)
05.30 Плавание. International Swimming League. Лас-Вегас. Второй день (6+)
08.00, 18.55, 00.40 Прыжки на лыжах с трамплина. Кубок мира. Энгельберг. Мужчины. HS 140 (12+)
09.00 Олимпийские игры. Тележурнал «Вопреки всему» (6+)
09.30 Олимпийские игры. Тележурнал Foul Play (6+)
10.00 Олимпийские игры. Тележурнал «Зал Славы». Лондон - 2012 (6+)
13.50, 21.30 Горные лыжи. Кубок мира. Альта Бадиа. Мужчины. Слалом-гигант. 1-я попытка (12+)
15.00 Горные лыжи. Кубок мира. Валь-д'Изер. Женщины. Комбинация. Супергигант (12+)
16.10 Биатлон. Кубок мира. Анси. Мужчины. Масс-старт (6+)
17.00, 22.15 Горные лыжи. Кубок мира. Альта Бадиа. Мужчины. Слалом-гигант. 2-я попытка (12+)
18.00, 00.00 Биатлон. Кубок мира. Анси. Женщины. Масс-старт (6+)
20.45 Горные лыжи. Кубок мира. Валь-д'Изер. Женщины. Комбинация. Слалом (12+)
23.20 Биатлон. Кубок мира. Анси. Мужчины. Масс-старт (6+)

ДОМ КИНО

07.45 «ДАМЫ ПРИГЛАШАЮТ КАВАЛЕРОВ». Х/ф (12+)
09.05 «НЕПОДДАЮЩИЕСЯ». Х/ф (6+)
10.35 «ЗОЛУШКА». Х/ф (6+)
12.10 «ДЕВУШКА БЕЗ АДРЕСА». Х/ф (6+)
13.50 «ОДИНОКИМ ПРЕДОСТАВЛЯЕТСЯ ОБЩЕЖИТИЕ». Х/ф (12+)
15.30 «МУЖИКИ!..». Х/ф (6+)
17.20 «ДЖЕНТЛЬМЕНЫ УДАЧИ». Х/ф (6+)
19.00 «ЛЮБОВЬ И ГОЛУБИ». Х/ф (12+)
21.00 «ИРОНИЯ СУДЬБЫ, ИЛИ С ЛЁГКИМ ПАРОМ!». Х/ф (12+)
00.40 «САМАЯ ОБАЯТЕЛЬНАЯ И ПРИВЛЕКАТЕЛЬНАЯ». Х/ф (12+)

ТНТ

07.00 «ТНТ. Gold» (16+)
09.00 «САШАТАНЯ». Т/с (16+)
11.00 «Перезагрузка» (16+)
12.00 «ИП ПИРОГОВА». Т/с (16+)
20.30 «План Б» (16+)
22.05 «Stand up» (16+)
23.05 «Дом-2. Город любви» (16+)
00.05 «Дом-2. После заката» (16+)
01.10 «Такое кино!» (16+)
01.40 «ТНТ music» (16+)

КИНО ТВ

08.10 «ЛЮБОВЬ И ДРУГИЕ ЛЕКАРСТВА». Х/ф (16+)
10.05 «Кот в сапогах». М/ф (0+)
11.30 «Красная Шапка против зла 3D». М/ф (12+)
12.55 «ЗАКОЛДОВАННАЯ ЭЛЛА». Х/ф (12+)
14.20 «СЕРДЦЕЕДКИ». Х/ф (16+)
16.30 «НОЙ». Х/ф (12+)
18.50 «БОГИ ЕГИПТА». Х/ф (16+)
20.55 «ОРУЖЕЙНЫЙ БАРОН». Х/ф (18+)
23.00 «ВЫЖИВШИЙ». Х/ф (18+)
01.35 «БЕЛАЯ МГЛА». Х/ф (16+)

РУССКИЙ БЕСТСЕЛЛЕР

10.35 «ДВА ПЛЮС ДВА». Х/ф (12+)
14.00 «РАЗВЕДЧИЦЫ». Т/с (16+)
00.45 «АКАДЕМИЯ». Т/с (16+)

РУССКИЙ ДЕТЕКТИВ

08.10 «КАМЕНСКАЯ». Т/с (12+)
11.55 «ЦЕЗАРЬ». Т/с (16+)
19.00 «БЕЛЫЕ ВОЛКИ». Т/с (16+)
01.25 «УЛИЦЫ РАЗБИТЫХ ФОНАРЕЙ». Т/с (16+)

РУССКИЙ РОМАН

09.15 «НОВОГОДНИЙ БРАК». Х/ф (12+)
11.05 «МОЖЕТЕ ЗВАТЬ МЕНЯ ПАПОЙ». Х/ф (12+)
13.00 «АНЮТИНО СЧАСТЬЕ». Х/ф (12+)
16.30 «ЧУЖАЯ ЖЕНЩИНА». Х/ф (12+)
20.00 «ДИЛЕТАНТ». Х/ф (12+)
23.25 «НИ ЗА ЧТО НЕ СДАМСЯ». Х/ф (12+)

РУССКИЙ ИЛЛЮЗИОН

09.00 «ДЕВУШКА С КОСОЙ». Х/ф (16+)
10.25 «СЦЕПЛЕННЫЕ». Х/ф (16+)
10.50 «ОВЕЧКА ДОЛЛИ БЫЛА ЗЛАЯ И РАНО УМЕРЛА». Х/ф (16+)
12.45 «БЕЗ СЕКСА». Х/ф (16+)
13.00 «МУЖСКАЯ ЖЕНСКАЯ ИГРА». Х/ф (16+)
14.40 «ВОР». Х/ф (16+)
16.20 «ВНУК КОСМОНАВТА». Х/ф (16+)
17.45 «РАЗВОД ПО СОБСТВЕННОМУ ЖЕЛАНИЮ». Х/ф (16+)
19.15 «ЛЮБОВЬ ПОД ПРИКРЫТИЕМ». Х/ф (16+)
21.00 «ДЕНЬ ВЫБОРОВ 2». Х/ф (16+)
22.50 «НАПАРНИК». Х/ф (12+)
00.20 «15 СУТОК». Х/ф (16+)

Усадьба

05.10 «Да здравствует мыло душистое!» (12+)
05.25 «Беспокойное хозяйство» (12+)
05.50 «Профпригодность» (12+)
06.20 «Лучки-пучки» (12+)
06.35 «Дачные хитрости» (12+)
06.50 «Высший сорт» (12+)
07.05 «Дачных дел мастер» (12+)
07.35 «Секреты стиля» (12+)
08.00 «Дома на деревьях» (12+)
08.40 «Кухня народов СССР» (12+)
09.00 «Да здравствует мыло душистое!» (12+)
09.15 «Беспокойное хозяйство» (12+)
09.45 «Профпригодность» (12+)
10.15 «Лучки-пучки» (12+)
10.30 «Дачные хитрости» (12+)
10.50 «Высший сорт» (12+)
11.05 «Огород круглый год» (12+)
11.40 «Секреты стиля» (12+)
12.10 «Дома на деревьях» (12+)
12.55 «Да здравствует мыло душистое!» (12+)
13.10 «Беспокойное хозяйство» (12+)
13.45 «Огород круглый год» (12+)
14.15 «Лучки-пучки» (12+)
14.30 «Дачные хитрости» (12+)
14.50 «Высший сорт» (12+)
15.05 «Дачных дел мастер» (12+)
15.35 «Секреты стиля» (12+)
16.10 «Дома на деревьях» (12+)
16.55 «Кухня народов СССР» (12+)
17.10 «Беспокойное хозяйство» (12+)
17.40 «Профпригодность» (12+)
18.10 «Лучки-пучки» (12+)
18.30 «Дачные хитрости» (12+)
18.45 «Высший сорт» (12+)
19.05 «Дачных дел мастер» (12+)
19.35 «Секреты стиля» (12+)
20.05 «Дома на деревьях» (12+)
20.55 «Кухня народов СССР» (12+)
21.10 «Да здравствует мыло душистое!» (12+)
21.30 «Беспокойное хозяйство» (12+)
22.00 «Профпригодность» (12+)
22.25 «Лучки-пучки» (12+)
22.45 «Дачные хитрости» (12+)
23.05 «Высший сорт» (12+)
23.20 «Дачных дел мастер» (12+)
23.55 «Секреты стиля» (12+)
00.25 «Дома на деревьях» (12+)
01.05 «Кухня народов СССР» (12+)
01.25 «Да здравствует мыло душистое!» (12+)
01.40 «Беспокойное хозяйство» (12+)

360°

07.00 «Самое яркое» (16+)
11.00 «Новости 360»
11.30 «Самое вкусное» (12+)
12.30 «Все просто!» (12+)
13.00 «Будни»
14.00 «Новости 360»
14.30 «Все просто!» (12+)
16.00 «Новости 360»
16.30 «Самое яркое» (16+)
17.05 «ЖЕНЩИНЫ НА ГРАНИ». Т/с (16+)
22.00 «Новости 360»
22.30 «Самое яркое» (16+)
00.00 «ПРИТВОРЩИКИ». Х/ф (12+)

МИР

04.00 «Миллион вопросов о природе» (6+)
04.10 «Беларусь сегодня» (12+)
04.40 Мультфильмы (6+)
05.40 «Культ//туризм» (16+)
06.15 «Еще дешевле» (12+)
06.45 «Всемирные игры разума» (0+)
07.25 «ФазендаЛайф» (6+)
08.00, 14.00 Новости
08.15 «С миру по нитке» (12+)
08.50 «Игра в правду» (16+)
09.50, 14.15, 17.30 «ВЕСНА В ДЕКАБРЕ». Т/с (12+)
16.30, 22.00 Итоговая программа «Вместе»
19.00, 23.00 «ВЛЮБЛЕННЫЕ ЖЕНЩИНЫ». Т/с (16+)

САРАФАН

08.10, 19.20 «Смех с доставкой на дом» (12+)
08.45, 19.55 «Чумовая скрытая камера» (12+)
09.20, 20.35 «Смеяться разрешается» (12+)
11.45, 22.55 «Попкорн ТВ» (12+)
12.10, 23.25 «Очевидец представляет. Самое смешное» (12+)
12.55, 00.10 «Приколы 13-й школы» (12+)
13.15, 00.25 «Три сестры» (12+)
13.50, 00.55 «Веселый вечер» (12+)
15.45 «Маски TV» (12+)
15.55 «Ржунимагу» (12+)
16.30 «Юмор! Юмор!! Юмор!!!» (12+)
18.50 «Джентльмен-шоу. Лучшее» (12+)

Программа ТВ передач присылается в редакцию в конце предыдущей недели. После выхода номера в печать в программе возможны изменения по не зависящим от редакции причинам.

ПРОДОЛЖАЕТСЯ ПОДПИСКА
на газету «ВЕСТНИК»
на 2019 год.
Телефон для справок: 2-67-78.

ВЕСТНИК P.S.
№ 50
12 декабря 2019 года

ЖИВЫЕ КАРТИНКИ

Теперь «Вестник» можно не только читать, но и смотреть видео прямо на страницах газеты. Предлагаем вам освоить вместе с нами технологию, которая позволяет «оживать» фотографиям. «Живые картинки» созданы при содействии телестудии «Спектр-МАИ».

- **На своё устройство (смартфон или планшет) необходимо установить приложение HP reveal. Его можно скачать в магазине приложений (App Store или Play Market).**
- **Создайте свой аккаунт (Create an account) или войдите в свой профиль, если регистрировались ранее. В верхней части основного окна программы вы увидите поисковую строку с надписью «Diskover Auras», введите «vestnik». Найдите канал vestnik`s с нашим логотипом и, нажав «Follow», подпишитесь на него.**
- **Вернитесь в главное окно программы. Внизу будет иконка камеры, нажмите на неё и наведите камеру на изображение в газете, отмеченное специальным символом «Вестник live». Изображение должно быть полностью в кадре. Как только оно будет распознано, кружки на экране исчезнут и видео запустится.**
- **Если видео не запускается – переустановите приложение.**

ИНФОРМИРОВАНИЕ ОБЩЕСТВЕННОСТИ О НАМЕЧАЕМОЙ ХОЗЯЙСТВЕННОЙ ДЕЯТЕЛЬНОСТИ

АО «ЕВРАЗ КГОК» совместно с администрацией муниципального образования городской округ «Город Лесной» Свердловской области объявляет о начале процесса общественных обсуждений материалов «Оценка воздействия на окружающую среду (ОВОС) намечаемой деятельности АО «ЕВРАЗ КГОК» по проекту «Развитие сооружений хвостового хозяйства ЕВРАЗ КГОК» и вынесение на общественное обсуждение проекта Технического задания (ТЗ) на разработку ОВОС.

Краткие сведения о намечаемой деятельности:

Проект «Развитие сооружений хвостового хозяйства ЕВРАЗ КГОК» включает в себя наращивание и техническое перевооружение существующих и строительство новых сооружений и систем. Проектом предусматривается строительство двух комплексов сгущения (КС-1 и КС-2), новой пульпонасосной станции, Нового отсека для складирования хвостов мокрой магнитной сепарации и Защитного отсека, как объекта перехвата фильтрационных вод в целях исключения загрязнения окружающей среды.

Заказчик: АО «ЕВРАЗ КГОК». Адрес: 624351, Свердловская область, г. Качканар, ул. Свердлова, 2, тел. +7 (34341) 6-46-64, e-mail: kgok@evraz.com.

Исполнитель работ по подготовке материалов ОВОС: АО «Механобр инжиниринг». Адрес: Российская Федерация, 199106, г. Санкт-Петербург, 22 линия, д. 3, корп. 7, тел. (812) 324-89-24.

Орган, ответственный за организацию общественных обсуждений: администрация муниципального образования городской округ «Город Лесной» Свердловской области.

Ориентировочный срок проведения ОВОС: декабрь 2019 г. – август 2020 г.

На начальном этапе, в соответствии с законодательством РФ, на обсуждение общественности представляется проект Технического задания на разработку ОВОС.

Форма общественных обсуждений по проекту ТЗ на проведение ОВОС: регистрация мнения общественности в письменном виде.

Материалы доступны **с 25 декабря 2019 г.** в общественной приёмной и на сайте администрации по следующему адресу: Свердловская область, г. Лесной, ул. Карла Маркса, д. 8 (здание администрации МО городской округ «Город Лесной»), каб. 22. Режим работы: пн. – чт.: 8:30 – 17:30; пт.: 8:30 – 16:30; перерыв на обед: 13:00 – 14:00; сб., вс. – выходные дни. Тел.: +7 (34342) 6-87-85; сайт: www.gorodlesnoy.ru.

В общественной приёмной представлен проект Технического задания на проведение ОВОС; а также журнал для регистрации замечаний и предложений общественности, в котором заинтересованные представители общественности могут оставлять свои отзывы и комментарии.

Приём замечаний и предложений к проекту Технического задания будет осуществляться **до 27 января 2020 года**. Техническое задание будет доступно общественности в течение всего времени проведения оценки воздействия на окружающую среду.

ПРОДАЕТСЯ

➔Автомойка «Автобаня», рядом с АЗС «Газпромнефть», г. Лесной, дешево. 8-950-641-0406

➔Аппарат магнитотерапевтический «Алмаг-01», 4 т.р. 8-922-212-3841

В магазине «Гита» (Кирова, 32) новое поступление товара: дублёнки (светлые, бежевые, коричневые, цветные) от 10 т.р.; шубы под норку (трансформер), все расцветки, от 11 т.р., 2-сторонние мех. куртки, различ. расцветки, с капюшоном, от 8 т.р., с 46 по 70 р-р, нутрия от 7 т.р.; пальто теплые, удлин., с меховым воротником. На норку, мутон, бобрик – скидки до 50%. Посетите наш магазин! Цены вас приятно удивят! С наступающим Новым годом! 8-922-105-2154

➔В связи с отъездом: еврочехол, одеяло + подушки (верблюжье), женские вещи, р. 44-56, тренажер «Степпер», шубы, куртки. Всё новое. 8-953-604-5801

➔Гараж в р-не ГПТУ, 19 кв.м, документы готовы, ямы овощной нет. 8-904-169-5715

➔Гараж в р-не старого хлебозавода, 130 т.р. 8-953-603-8262

➔Гараж за ветлечебницей, 19,7 кв.м, М1, бокс 2, гараж 23, калитка, свет, евроремонт. 8-950-638-2157

➔Гараж на «Компасе», из шлакоблока, 4х6, плюс рядом место с ж/б фундаментом, срочно, недорого. 8-929-212-5161

➔Гараж на 2 поселке, кооператив 10, бокс 4, крайний, 23,8 кв.м, 450 т.р. 8-904-546-1785, 8-963-043-1880, 2-65-25 («Мой дом», Сиротина, 2а, 2 эт.)

Гараж по Хохрякова, недорого. 8-919-365-6631

➔Гаражи: ГМ5, 2 бокс, 20 кв.м, 110 т.р.; ГМ17, за мостиком, 1 бокс, 20 кв.м, 180 т.р.; ГМ2 за коттеджами, 22 кв.м, 120 т.р., торг; ГМ17, за трубой, 20 кв.м, 100 т.р., торг; ГМ4, в р-не ПЛ-78, 20 кв.м, 120 т.р. (торг). 8-900-198-1391, а/н «Новый адрес». http://vk.com/novyiadres

➔Гарнитур спальный, б/у, 2 кровати, 2 шифоньера, 2 тумбочки, трельяж, комод, цвет «орех», лак., новые матрасы. Срочно, недорого. 8-929-212-5161

➔Дом в Ёлкино, ул. Нижняя, постройки: дом, гараж, баня, 2 теплицы, скважина. 8-904-546-1785, 8-963-043-1880, 2-65-25 («Мой дом», Сиротина, 2а, 2 эт.)

➔Дом по Заводскому проезду, 4 (39 кв.м, гараж, 6 соток земли в собств., центр. отопление, свет, вода, канализация), 1500 т.р. 8-904-546-1785, 8-963-043-1880, 2-65-25 («Мой дом», Сиротина, 2а, 2 эт.)

➔Дом по М.-Сибиряка, 14 соток земли в собств. 8-953-042-1379

➔Дом по Островского, 14/2 (12 соток земли в собств.), 650 т.р. 8-904-546-1785, 8-963-043-1880, 2-65-25 («Мой дом», Сиротина, 2а, 2 эт.)

➔Дом по Уральской, 19 (74 кв.м, газ, эл-во, вода, сан. узел, всё проведено в дом, гараж на 2 машины, баня, крытый двор, земля в собств. 7,5 сотки), 4000 т.р. 8-904-546-1785, 8-963-043-1880, 2-65-25 («Мой дом», Сиротина, 2а, 2 эт.)

➔Дома: по Заводской, поселок № 1, № 2, в Таёжном по ул. Зелёной. 8-953-000-6364 («Удачная сделка», ИП Табелева, Ком. пр., 20)

➔Доска обрезная, брус, заборная доска, горбыль, опил, дрова березовые, дрова горбыльные, наличный и безналичный расчет. Доставка. 8-904-173-0556, 8-950-652-2126, 8-922-222-1285

Дрова березовые в укладку, колотые и в чурках, 4,1 куб.м. Горбыль пиленый, 4 куб. м. 8-953-383-2620

➔Дрова березовые, колотые в укладку, горбыльные дрова, горбыль манипулятором 6 куб. м, горбыль самосвалом 15 куб. м. 8-804-173-0556, 8-922-222-1285, 8-950-652-2126

➔Дрова берёзовые, колотые, в укладку, от 1 куб.м. 8-961-768-8507

➔Дрова березовые, колотые, в укладку. Пенсионерам скидки. 8-953-380-7080

Дрова березовые, в чурках и колотые. 8-904-383-8538, 8-922-605-6810

➔Дублёнка жен., р. 46, абсолютно новая, с огромной скидкой. Подробности по тел. 8-902-879-7941

➔Живец (елец, чебак). 8-953-051-0981

➔Известь негашеная, 25 кг по 250 р. 8-950-659-9426

➔Картофель (Ёлкино), ведро (12 л) – 250 р. Доставка бесплатно. 8-904-171-0524

➔Картофель (Сухой Лог), доставка от 2 ведер по Лесному. 8-904-982-3095, 8-908-637-1221

➔Картофель отборный, сортовой, ведро (12 л) – 250 р. По адресу: Ёлкино, ул. Нижняя, 47А. 8-904-169-2766

➔Картофель собственного урожая. 8-950-654-1657

➔Картофель, ведро (12 литров) – 250 р. Доставка бесплатно от 2 ведер. 8-950-193-8982

➔Комната в семейном общ. «Космос», пер. К.Маркса – Белинского, 2 этаж. Или сдается. Чистая, 16 кв.м. 8-908-905-2359

➔Комната по Чапаева, 6 (14 кв.м, 8 этаж, требуется ремонт, 170 т.р., бонус – годовая оплата ЖКУ). 8-932-112-0585 (после 16.00)

➔Комнаты: по Кирова, 37, Ленина, 26, Мира, 3. 8-953-000-6364 («Удачная сделка», ИП Табелева, Ком. пр., 20)

➔Комнаты: по Чапаева, 6 (5 эт., 17,6 кв.м), 200 т.р.; Свердлова, 17 (2 эт., 13 кв.м, ремонт, в 3-комн. кв.), 350 т.р., торг; Ленина, 32 (2 эт., 18,6 кв.м), 350 т.р.; в «Орбите» (5 эт., 13,7 кв.м, с ремонтом), 230 т.р., срочно; в «Орбите» (6,5 эт., 13 кв.м), 220 т.р.; 3 комнаты в 4-комн. кв. (45 кв.м.), 1200 т.р. 8-900-198-1391, а/н «Новый адрес». http://vk.com/novyiadres, смотреть ЦИАН.ру

ИЗВЕЩЕНИЕ О ПРОВЕДЕНИИ СОБРАНИЯ О СОГЛАСОВАНИИ МЕСТОПОЛОЖЕНИЯ ГРАНИЦЫ ЗЕМЕЛЬНОГО УЧАСТКА

Кадастровым инженером Разуваевым Михаилом Михайловичем, Свердловская область, г. Лесной, ул. Мамина-Сибиряка, № 6, geometrika_lesnoy@mail.ru, тел. +7-922-294-6818, номер в государственном реестре лиц, осуществляющих кадастровую деятельность, № 9763, выполняются кадастровые работы.

С проектом межевого плана земельного участка можно ознакомиться по адресу: Свердловская область, г. Лесной, ул. Мамина-Сибиряка, № 6. Требования о проведении согласования местоположения границ земельных участков на местности принимаются с 12.12.2019 г. по 13.01.2020 г., обоснованные возражения о местоположении границ земельных участков после ознакомления с проектом межевого плана принимаются с 12.12.2019 г. по 13.01.2020 г., по адресу: Свердловская область, г. Лесной, ул. Мамина-Сибиряка, № 6.

При проведении согласования местоположения границ при себе необходимо иметь документ, удостоверяющий личность, а также документы о правах на земельный участок.

По уточнению границ земельного участка с КН № 66:54:0102004:151, расположенного: Свердловская область, г. Лесной, гаражный массив № 4, бокс 5, гараж № 66, заказчиком кадастровых работ является Ковязин Игорь Анатольевич, проживающий: Свердловская область, г. Лесной, ул. Мира, дом 10, кв. 68. Собрание по поводу согласования местоположения границы состоится по адресу: г. Лесной, ул. Мамина-Сибиряка, № 6, 13.01.2020 г. в 10.30.

Смежные земельные участки, с правообладателями которых требуется согласовать местоположение границы:

- г. Лесной, гаражный массив № 4, бокс 5, гараж № 66 (66:54:0102004:464); г. Лесной, гаражный массив № 4, бокс № 5, строение № 61 (66:54:0102004:459); г. Лесной, гаражный массив № 4, бокс № 5 (66:54:0102004:458); Лесной, ул. гаражный массив № 4, бокс № 6, строение №59 (66:54:0102004:474); г. Лесной, ул. гаражный массив № 4, бокс № 6, строение № 60(66:54:0102004:479).

➔Кресло-кровать, 3 т.р. 4-47-11, 8-952-134-3795

➔Кровати 1-спальные (2 шт.), 2-камерный холодильник «Норд», стир. машина «Индезит», телевизор «Голд Стар», 51 см. 8-950-203-4651

➔Кровать 2-спальная (шир. 140), 2 тумбы прикроватные, матрас. 8-950-649-6760

➔Матрас массажный, противопролежневый. 4-28-55, 8-950-653-8740

➔Металлопрокат, профнастил, утеплитель. Фанера, ДВП, OSB, ламинат и другие стройматериалы. 8-950-557-7940, 8-900-044-7900

➔Павильон по ул. Ленина, напротив «Сбербанка». Цена договорная. 8-961-765-6149

➔Памперсы для взрослых № 2. 8-904-168-0998

➔Памперсы для взрослых № 3, электр. мат торговой марки «Nuga Medical», «Nuga Best», модель Т-11 (на гарантии), с хор. скидкой. 8-919-376-0775, 8-950-208-2881

➔Памперсы для взрослых, 3 размер, упаковка (30 шт.) – 500 р. 8-908-903-0511

➔Памперсы, в упаковке 30 шт., размер № 3, 500 р./упаковка. 8-904-985-8780

➔Поликарбонат, теплицы, парники. Беседки, туалеты. Скидки. Хранение на складе до весны. 8-922-114-6949, www.fazenda-lesnoy.ru

➔Сад (дом + баня) в Лесном, на 42 квартале, по центральной дороге, 290 т.р. Или обмен на хороший автомобиль. 8-904-989-7578

➔Сад на 4 Пановке (12 соток, собств., 2-этаж. дом, баня, скважина, посадки, парник, теплый туалет, летняя кухня с бильярдом, мастерская, мангальная зона, водопровод заведен в дом), 900 т.р. или обмен на кв-ру, рассмотрю любые варианты, торг при осмотре дома. 8-900-198-1391, 8-908-638-6634

➔Сад на 42 кв., к/с 21 (дом, баня), 350 т.р., торг; на 35 кв. 3А (дом, теплица, 8 соток), 150 т.р., можно за мат. капитал; садовый участок в к/с 42, 10 соток, без построек, 45 т.р. 8-900-198-1391, а/н «Новый адрес». http://vk.com/novyiadres, смотреть ЦИАН.ру

➔Сало свиное, домашнее, соленое, несоленое, масло утки, индоутки. 8-952-136-0526, 8-902-871-5079

➔Сапоги зимние, коричневые, р. 39, жен. куртка, теплая, р. 52-54, шуба (норка), коричневая, новая, р. 52-54. 8-952-729-6015

➔Сено в рулонах, с доставкой. 8-922-404-3937

➔Сиропы из натуральных трав: одуванчик, цветы липы, барбарис, мята, шиповник, почки сосны, душица. Джемы, повидло из садовых яблок. 8-953-050-5028

➔«Счастливый ребёнок» предлагает самокатки, валенки на подошве, ботинки с мембраной, унты, берцы в ТЦ «Манго», цокольный этаж, вход с правой стороны здания

➔Цифровой радио mp3 плеер JOC, 3 вт, FM, USB, АК-Р, сеть, новый – 650 р.; антенна комнатная для цифрового ТВ, 33 канала, новая, 550 р. 8-909-001-2056

➔Шкаф жарочный, хороший, дешево. 8-900-207-1435

➔Яма овощная за ветлечебницей, 5,4 кв. м, 120 т.р.; ближе к профилакторию, 5,0 кв. м, 120 т.р. 8-900-198-1391, а/н «Новый адрес». http://vk.com/novyiadres

МЕНЯЕТСЯ

➔3-комн. кв. в новом р-не (2 эт.) на 1-комн. кв. или продается. 8-908-904-0217

➔3-комн. кв. круп. габ. на 1-комн. кв. с доплатой или продается недорого. 8-950-654-0319

Баскетбол

Завершилось открытое первенство ДЮСШ по баскетболу, посвящённое Всемирному дню борьбы со СПИДом.

30 ноября были подведены итоги соревнований среди юношей и девушек 2002 г.р.: 1 место заняла команда «Космос» (ДПЦ, тренер А.Мальгин), 2 место – ДЮСШ (юноши, тренер Л.Петрова), 3 место – ЦДТ (тренер А.Мехонцева), 4 место – ДЮСШ (девушки, тренер Л.Мариничева).

5 декабря состоялись заключительные игры среди команд 2005 г.р.: 1 место – ДЮСШ (мальчики, тренер Л.Петрова); 2 место – ДЮСШ (девочки, тренер Л.Мариничева, 3 место – «ЦДТ-1», 4 место – «ЦДТ-2» (тренер обеих команд А.Мехонцева).

Лёгкая атлетика

7-8 декабря в Екатеринбурге прошло первенство Свердловской области по лёгкой атлетике среди юношей и девушек старшего возраста и юниоров.

Среди девушек старшего возраста: Милана Садовская (шк. 76) на дистанции 60 м заняла 1 место (8,04 с), финишную черту одновременно пересекли 3 участницы, даже фотофиниш не смог определить победительницу, и судьи дали три 1-х места, в прыжках в длину Милана заняла 2 место (5,21 м); Арина Важинская (лицей) на дистанции 800 м заняла 3 место (2.22,5 сек.), а на 400 м стала 5-й (1.00,7 сек.), Кристина Шабалина (лицей) в беге на 2000 м с препятствиями заняла 2 место (7.36,3 сек.), а на 800 м стала 5-й (2.24,6 сек.).

Среди юниоров и юниорок: Анастасия Зырянова (шк. 76) в тройном прыжке – 2 место (9.45 м), 5 место – в прыжках в длину (4,47 м), Егор Панкратов (МИФИ) на 60 м с/б – 1 место (8,4 сек.)

В общекомандном зачёте СШОР «Факел» заняла 3 место.

Стрельба из лука

6-8 декабря в стрелковом тире СШОР «Факел» прошло первенство Свердловской области по стрельбе из лука.

В классическом луке среди девушек 2003 г.р. и моложе Александра Кочкина (шк. 71) заняла 3 место; среди юношей 2003 г.р. и моложе Максим Дружинин (шк. 75) – 2 место.

В классическом луке среди юниорок Мария Зотова заняла 1 место, Карина Ишбаева (шк. 71) – 3 место; Артём Русин (шк. 67) среди юниоров стал третьим.

В блочном луке Ирина Харлова (шк. 72) заняла 1 место, Тимофей Путилов (шк. 71) стал вторым и Анна Манапова (шк. 72) заняла 3 место.

Администрация СШОР «Факел».

Ирина Харлова – 1 место,
Тимофей Путилов – 2 место,
Анна Манапова – 3 место.

РЕДАКЦИЯ ГАЗЕТЫ «ВЕСТНИК»
оказывает платные услуги:
КОПИРОВАНИЕ, СКАНИРОВАНИЕ, ЛАМИНИРОВАНИЕ и т.д.

МЕНЯЕТСЯ

➔3-комн. кв. по ул. Энгельса (4 эт., пан.) на 2-комн. кв., все варианты, или продается. 8-953-006-2811, 7-02-15

КУПЛЮ

➔Золото, платину в любом виде по максимальной цене!!! 8-922-159-3014

➔Золото. Дороже всех!!! По 1700 руб. (585, 583 проба). 7-90-00, 8-904-981-3014

Аккумуляторы, б/у. Дорого. 8-922-226-5850

➔1-комн. кв., 2-комн. кв., 3-комн. кв., 4-комн. кв., гараж, сад. Сад, гараж недорого участок под сад; комнату до 300 т.р.; 1-комн. кв. до 700 т.р.; 2-комн. кв. до 1000 т.р. 8-900-198-1391, а/н «Новый адрес». http://vk.com/novyiadres

➔Дорого! Антиквариат! Предметы времён СССР: статуэтки (из фарфора, чугуна, бронзы). Самовары, подстаканники, посуду, подсвечники, часы, иконы, значки, столовые наборы (из мельхиора), столовое серебро, лом серебра и многое другое! Покупаем памперсы (для взрослых) фирмы «Seni». Вывезем. 8-963-444-1111

➔Дорого! Антиквариат: иконы столовое серебро, самовары, монеты, статуэтки из фарфора и чугуна, часы, фото, книги, вещи военного времени, значки на винте т.д. 8-963-038-6903

Дорого! Куплю золото, серебро. Деньги под залог. Официально! 8-953-000-0954. Г. Лесной, ул. Ленина, 35, «Городской ломбард»; Н.Тура, ул. 40 лет Октября, 16

➔ЖК телевизор, плазму, неисправные, битые, ж/к мониторы. 8-909-005-7891

➔Иконы; царские монеты и монеты СССР; угольные самовары; столовое серебро; подстаканники; статуэтки и фигурки из фарфора, чугуна и т.д. 8-922-152-9237

➔Колодки для обуви. 8-952-729-9170

➔РОГА ЛОСЯ. 8-902-257-9094

➔Старые часы, напольные, настенные, настольные, с кукушкой, в любом сост., на запчасти. 8-950-656-2663

➔Фотоаппараты, кинокамеры, объективы времен СССР. Старые радиоприемники, магнитофоны, кассеты и подобные ретроаппараты. Радиозапчасти. 4-63-58, 8-905-802-3150

➔Часы в жёлтом корпусе времён СССР, а также корпусы и браслеты к ним в любом состоянии. 8-963-038-6903

СДАЮ

➔1-комн. кв. (53 кв.м) в Краснодаре (р-н Фестивальный, новый дом, дорогой ремонт, мебель, собственник). 17 т.р. 8-904-547-6315

➔1-комн. кв. без мебели на длит. срок. 8-950-643-3683

➔1-комн. кв. в Екатеринбурге по адресу: ул. Крестинского, 4, в новом доме, меблированная, Интернет, 20 т.р. + квартплата. Вблизи метро «Ботаническая». 8-922-180-9470

➔1-комн. кв. в Екатеринбурге, в тихом р-не, по М.-Сибиряка, полностью укомплектована мебелью, быт. техникой, посудой, с ремонтом. 8-953-384-7112

➔1-комн. кв. за кинотеатром на длит. срок, полностью меблирована. 8-908-631-6466

➔1-комн. кв. по ул. Юбилейной. 8-950-639-9106

➔1-комн. кв. по Юбилейной, 11 на длит. срок. 8-908-634-3924

➔1-комн. кв. с мебелью, для проживания всё есть. 8-922-115-6578

➔1-комн. кв., 2-комн. кв. посуточно, имеется все необходимое для проживания (возможно на длит. срок). 8-902-256-9661, 9-87-66

➔1-комн. кв., 2-комн., 3-комн. кв. посуточно, есть всё. 8-919-366-2779

➔2-комн. кв. в Лесном, недорого. 8-912-614-2458

➔2-комн. кв. в р-не вахты, есть все необходимое для проживания. 8-982-694-2403

➔2-комн. кв. на длит. срок, практически без мебели. 8-950-647-2105

➔2-комн. кв. на длит. срок. 8-953-008-8314

➔2-комн. кв. по М.-Сибиряка, 33А (3 эт., 55 кв.м, кухня 10 кв.м, после ремонта, с мебелью). 8-904-162-3438

➔2-комн. кв. по ул. Кирова, с мебелью, на длит. срок, недорого. 8-953-600-5273

➔Гараж в аренду, р-н ГПТУ, 6х8 м, утеплённый, 380 V, смотр. яма. 8-922-225-7491

➔Комнату в 2-комн. кв. на длит. срок, недорого. 8-904-164-3796

➔Комнату в секционном общежитии по Викулова, 46 (р-н ВИЗ в Екатеринбурге, мебель: диван, шкаф), 8 т.р., всё включено. 8-953-007-7361

➔Тёплое помещение под стоянку или автомастерскую. 120 кв.м в р-не 13 цеха. 8-950-659-9426

ТРЕБУЕТСЯ

➔АО «АТП» на постоянную работу требуются: водители автобусов (кат. «Д», наличие карты водителя с СКЗИ), машинист экскаватора, уборщик производственных помещений, повар 5-6 р., обращаться в рабочее время по тел. 2-67-10, 2-66-95

Ателье «Счастливые люди» приглашает на работу мастера-универсала по ремонту одежды. Лесной, 8-904-989-5952

➔В МБУ «Детская хореографическая школа» требуется экономист. 6-22-07 (с 9.00 до 17.30)

➔В организацию Лесного требуется водитель кат. «D». 8-922-123-4852 (Владимир Сергеевич)

➔В организацию Лесного требуются: автоэлектрик, электрогазосварщик. 8-952-148-1028 (Виктор Сергеевич)

➔В семейное кафе требуется продавец-бармен. График по договоренности. 3/п 20-24 т.р. Возможна подработка в выходные дни с 10.00 до 21.00. 8-904-389-4048

➔В/ч 3275 производит набор на контракт граждан на должности: контролёр, повар, кочегар. Зарплата от 34 т.р. + соц. пакет. 8-904-160-5116

➔Грузчик на постоянную работу, в Лесном. 8-952-726-5872

➔Организации требуются кровельщики на шиферную кровлю по договору. 8-900-216-1350 (Илья Владимирович)

➔Повар, пекарь. График работы по договоренности. Возможна подработка или совмещение. Рассмотрим без опыта работы. Оплачиваемая стажировка. 3/п 2 раза в неделю, 22-28 т.р. 8-904-389-4048

➔Продавец в магазин «Мир меха и кожи», з/п от 20 т.р. 8-963-445-0696

➔Продавец с активной жизненной позицией для торговли непродовольственными товарами. 8-900-044-9514

➔Продавец. График 2/2 или 1/с с 10.00 до 21.00. 3/п 19-23 т.р. 8-904-389-4048

➔Продовольственному магазину требуются продавцы. График работы 2/2, весь соц. пакет, оплата труда своевременно. 8-909-020-5097

УСЛУГИ

САНТЕХНИКА.
Установка счётчиков на воду, смесителей, ванн, унитазов, стиральных и посудомоечных машин, полотенцесушителей, радиаторов. Замена канализационных и водопроводных труб. Устранение засоров и т.д.
8-950-641-4282.

САНТЕХНИКА. НЕДОРОГО, ГАРАНТИЯ.
8-953-602-6859

➔А/м «Газель». Аккуратные, опытные грузчики и водители. Переезды. Пианино. Вывоз строительного мусора, старой мебели на свалку. Низкие цены! 8-908-910-2210

МОЙКА ОКОН. УБОРКА КВАРТИРЫ. ХИМЧИСТКА. СКИДКИ.
8-900-044-8882

СТУДИЯ РЕМОНТА «DOMIK»
ВСЕ ВИДЫ РЕМОНТНО-ОТДЕЛОЧНЫХ РАБОТ. ЧАСТИЧНО И «ПОД КЛЮЧ».
- Ремонт ванных комнат, сан. узлов;
- укладка кафеля, ламината, линолеума;
- монтаж перегородок, окон, дверей;
- шпатлевка, штукатурка, покраска, обои;
- утепление, обшивка лоджий, балконов;
- электрика, сантехника и многое другое!

ВЫПОЛНЕНИЕ РАБОТ ОСУЩЕСТВЛЯЮТ ОПЫТНЫЕ МАСТЕРА! ДОГОВОР! ГАРАНТИЯ!
8-900-031-2100.

➔3-НДФЛ, декларации для налоговой. Возврат 13% подоходного налога (приобретение жилья, продажа имущества, лечение, учёба, ИИС), стоимость 1 декларации – от 300 р., консультации бесплатно. 8-908-919-7809

➔Абсолютно любой вид сантехнических работ по доступным ценам! Большой опыт работы участковым сантехником, мастером. Обращаться в любое удобное для Вас время. Василий Васильевич. 8-922-229-3785, 8-950-646-9468

➔Агент по недвижимости с опытом работы поможет Вам купить квартиру в Екатеринбурге, в новостройках и на вторичном рынке. 8-903-080-2660

➔Быстро натянем потолки без запаха и аллергенов. Замер, консультация бесплатно. 8-905-806-5553

➔Ванны (чугунные, стальные). Покрытие наливным акрилом. 8-950-649-6882

➔Ваш электрик. Установка, замена счетчиков, автоматов, розеток, выключателей, других точек. Проводка частично и полностью. Устранение неисправностей. 8-909-022-5259, 8-922-605-6829

➔Выполню ремонт любой сложности. Кафель, обои, ламинат, линолеум, панели, штукатурка, стяжка, конструкции из гипсокартона. 8-950-553-8103

Двери металлические для квартир, садовых домов. Решетки оконные. Гаражные ворота. Оградки. Мангалы. Изготовление, монтаж. 8-902-150-2120, 8-953-385-4353

Дед Мороз и Снегурочка для Вас и Ваших детей. Дома, в детском саду, в школе. 8-909-005-1070

➔Домашний мастер. Электрика, сантехника, частичные работы. 8-904-179-0844

➔Домашний мастер-универсал поможет выполнить мужскую работу в вашем доме. 8-922-204-0905

➔Заточка цепей, 90 рублей. Сервисный центр. Лесной, ул. Чапаева, 3а (здание «Вестника»). 2-67-77, 8-952-740-2435

➔Компьютер и ноутбук. Быстро. Большой опыт. Наладка и настройка. Антивирус (лицензия). Интернет и wi-fi. Принтеры и МФУ. Недорого. Гарантия. 8-905-803-0382 (Алексей)

➔Компьютер и ноутбук: диагностика, ремонт, обслуживание. Чистка от пыли, удаление вирусов, WI-FI и многое другое. 8-900-216-4446

➔Компьютерный специалист решит любую проблему с вашим ПК или ноутбуком. Профессиональный подбор комплектующих и сборка новых систем. Гарантия на проделанную работу. Консультации и выезд мастера на дом. 8-900-197-4547

➔Монтаж межкомнатных и сейф-дверей. Монтаж и сборка мебели. Ремонт квартир и офисов. 8-952-730-4448, 8-953-043-5018

➔Натяжные потолки, замеры и консультация бесплатно. Новогодние акции и скидки для всех. 8-950-636-3122

➔Парикмахерская «Алекс» по адресу: ул. Ленина, 49А (здание «Силуэта»), любая мужская стрижка – 200 р. - только до 31 декабря 2019 г. 8-900-209-0245

➔Перетяжка мягкой мебели. Мебельное ателье «Сова» предлагает: ремонт в срок. Каждый шов оверлочен. Замену поролона, пружин, механизмов. Большой выбор ткани. Гарантия до 3 лет. Пенсионерам скидка. Вывоз. Св-во № 55. 9-86-83, 8-950-560-3305

Поздравления от Дедушки Мороза и Снегурочки для Вас и Ваших детей. 8-952-736-6251

➔Приём металлолома (цветной и черный лом), работаем с юр. и физ. лицами. 8-950-659-9426

➔Сантехник, электрик. Замена, установка. Смесители, унитазы, трубы. Розетки, люстры, проводка. 8-904-380-3509

➔Составление эскизного проекта вашего будущего дома в 3D виде (расчёт наружных размеров и внутренних, общая и чистовая квадратура, расчет материалов по деревянным строениям). Стоимость от 100 руб. за 1 кв.м. 8-950-657-8556

➔Строительство и ремонт: дома, бани из бруса, кровля, фасадные работы, внутренняя отделка. Договор. Гарантия. 8-904-170-2547

➔Уберём, вывезем снег. 8-950-659-9426

УБОРКА И ВЫВОЗ СНЕГА. ЭКСКАВАТОР-ПОГРУЗЧИК JCB и «КАМАЗ». 8-904-164-2630

ЭКСКАВАТОР-ПОГРУЗЧИК JSB 3CX. ЯМОБУР, «КАМАЗ» 12 Т. ВЫВОЗ МУСОРА. 8-904-164-2630

➔Электрик, стаж 30 лет. Электропроводка (штробление, заделка). Люстры, розетки, выключатели, приборы учёта. В любое время. 8-902-267-8987

Электрик. Аккуратно, грамотно. Все эл. работы, штробление, заделка эл. проводки, перенос розеток, выключателей, подключение люстр, э/счетчиков, э/плит и их ремонт. Стаж работы в эл. сетях 30 лет. 8-982-626-4375

ГРУЗОПЕРЕВОЗКИ

➔А/м «Газели». Аккуратные, опытные грузчики и водители. Переезды, доставка, вывоз мусора и многое другое. Машина – от 400 р., грузчики – от 300 р. Пакет документов. Нал./безнал. 8-950-194-7464

➔А/м «Газель». Грузчики. Перевезем, перенесем, разберем, соберем, установим. Перевоз пианино. Вывоз мусора, стройматериалов, старой быт. техники. 8-904-179-1873, 8-908-632-2028

А/м «ТАТА», 40 кубов (2,55х 2,50х6,20). Город, область, Россия. Перевозка грузов. Идеален для переездов. Входит все, возможны грузчики. Попутный груз. Предоставляем отчетные документы. 8-922-226-5850

А/М «ГАЗЕЛЬ» (д. 4,2 м, в. 2,10 м, ш. 2 м), 17 кубов. Переезды квартирные, офисные, дачные, грузчики. Отчётные документы.
8-952-733-2728.

➔А/м «Газель-Некст» мебельный, д. 4,2, в. 2,3, ш. 2,2, 21 куб. м. По РФ, области и городу. Водитель с опытом работы. Грузчики добросовестные. Мусор не вывозим. 8-922-224-7277, 8-912-666-4561

«Газель». ГРУЗЧИКИ. ПЕРЕЕЗДЫ. ВЫВОЗ МУСОРА. НИЗКИЕ ЦЕНЫ.
8-950-631-4492

➔А/м «Газель»-тент, 20 кубов, дл. 4,1 м, выс. 2,2 м. Грузчики. Вывоз мусора. 8-950-647-2150, 8-922-604-5972

➔А/м «Мицубиси», переезды, грузчики, вывоз мусора. Заберем старые машины стиральные, ванны, газ. плиты, холодильники. 8-950-204-0406

➔А/м «Газель»-будка. Город, область. Грузчики. Ответственный водитель. 8-904-170-8463, 8-961-574-8131

➔А/м «Isuzu»-фургон, 5 тонн, 7 метров. 8-904-546-8583

➔А/м «Газель» увеличенного объёма, холодильники стоя. Аккуратные грузчики, чистый автомобиль, вежливый, пунктуальный водитель. 8-909-013-0973 (Александр)

➔А/м «Газель» удлиненная, борт, без тента, до 6 м. Везде, в любое время. 8-950-652-2126

А/м «Газель» 4 метра. ПЕРЕЕЗДЫ. ПЕРЕВОЗ ПИАНИНО. ВЫВОЗ И ВЫНОС ЛЮБОГО МУСОРА. ЦЕНЫ НИЗКИЕ.
8-950-652-8168

ПЕРЕЕЗДЫ, ГРУЗЧИКИ. ВЫВОЗ ЛЮБОГО МУСОРА. ПЕРЕВОЗ ПИАНИНО. НИЗКИЕ ЦЕНЫ.
8-950-641-8392

А/М «ГАЗЕЛЬ», 4 м. Грузчики, переезды.
8-900-211-7550.

➔А/м «Газель», «Fiat Ducato». 8-950-658-2460

➔А/м «Газель», 3х2х2. По городу, области. 8-922-114-6949

➔А/м «Газель». Город, область. 8-950-193-2144

➔А/м «Хендай»-манипулятор 3 т, 5 т. Самосвал 20 т, 12 куб.м. А/м «Газель» длинная, 2 т, бортовая. Город, область. Наличный и безналичный расчет. 8-904-173-0556, 8-950-652-2126, 8-922-222-1285

➔Аккуратные грузчики с опытом работы предлагают экономные переезды любой сложности! Плюс надёжный транспорт! Разборка и сборка мебели. Вынос и вывоз строительного мусора и старой мебели. Весь хлам из гаражей и садов на городскую свалку! Гибкость цен. Пенсионерам – скидка. 8-904-172-4308

РЕМОНТ

➔Бытмастер. Ремонт холодильников, стиральных и посудомоечных машин у вас на дому. Гарантия. 4-35-93, 8-904-175-6651, 8-909-021-9896

Ремонт бытовых и промышленных холодильников, замена уплотнителей, заправка автокондиционеров, монтаж и ремонт кондиционеров. 8-950-654-6302, 8-965-511-2614

➔Ремонт стиральных машин, эл. плит, водонагревателей. Гарантия. Св-во 2048. 9-86-71, 8-953-824-4071

Ремонт стиральных, посудомоечных машин. Гарантия. Св-во № 3112. 8-908-911-4493

➔Белинского, 27А. Ремонт холодильников на дому, гарантия. 8-908-632-3755, 9-86-31, 8-950-560-5731. Ремонт обуви, заточка инструментов, коньков. 8-905-809-2305

➔Ремонт и регулировка пластиковых окон и балконных дверей. Устранение продуваний, перекосов. Замена ручек, петель, стеклопакетов. Ремонт механизмов. 8-904-549-2405, 8-965-518-5151

➔Ремонт квартир: электрика, сантехника, кафель, покраска, теплые полы, ванна. 8-950-632-6544

РАЗНОЕ

Абсолютно бесплатно вывезем ванны, батареи, холодильники, стир. машины, газ. и эл. плиты и прочий металлолом. 8-953-384-3611, 8-950-653-9506

А/м «Газель» ПЕРЕЕЗДЫ. АККУРАТНЫЕ ГРУЗЧИКИ. ВЫВОЗ МУСОРА. НИЗКИЕ ЦЕНЫ.
8-908-910-2210

«ГАЗЕЛЬ». ПЕРЕЕЗДЫ. ГРУЗЧИКИ.
8-909-004-9987.

ООО «УралМетТранс»
ЗАКУПАЕТ ЛОМ ЧЕРНОГО И ЦВЕТНОГО МЕТАЛЛА, АКБ, Д/Т ОТ ФИЗИЧЕСКИХ И ЮРИДИЧЕСКИХ ЛИЦ.
Договоры. Мгновенный расчёт. Утилизация старых а/м.
Наш адрес: Лесной, Промышленный пр., 5 (бывшая база УПТК), т. 8-908-911-2573.
Лиц. А 00074.

СЛУЖБА ЗНАКОМСТВ
Одинокая женщина 45 лет желает познакомиться с мужчиной до 60 лет без вредных привычек.
8-952-730-6826.

Абсолютно бесплатно заберем у вас ненужные холодильники, стир. машины, ванны, батареи и пр. 8-908-634-6345

➔Автовокзалы, аэропорты, больницы, межгород, рынки. Надёжный а/м, большой стаж, багажник, «Тойота-универсал», недорого, отчётные документы. 8-904-989-4766

➔Аккуратно вынесем, увезём пришедшие в негодность холодильники, газ. и эл. плиты, ванны, батареи, стир. машины и т.д. 8-953-385-2391

➔Аттестат серия АА № 741554 от 15.06.1983 г. считать недействительным в связи с утерей.

➔Аэропорты, вокзалы, межгород. «Шкода Октвиа». 8-906-800-0822

➔Ёлочный базар. Очень красивые и качественные ёлки – скидка 40-70%, ёлочные украшения – 50%, поступление семян – лучшие сорта отечественной и зарубежной селекции. Мира, 7, ангар, с 9.00 до 20.00

➔МБУДО ЦДТ (ПКЗ) объявляет набор в группы «Обучение чтению», «Обучение математике» на платной основе. Орг. собрание – 23 декабря в 18.00 по адресу: ул. Белинского, 47. Тел. для справок: 8-950-637-9983

Новое поступление! Большой выбор: сорочки (классика, приталенные), галстуки, бабочки, запонки, зажимы, брюки (классика, зауженные, без стрелок), костюмы, пиджаки (классика, приталенные), мужское нижнее бельё, носки. Отдел «Арбат» (ТЦ «Метелица», 2 эт.). 8-922-106-9259

➔Отдадим щенят (помесь хаски и карликовой овчарки) в хорошие руки. 8-906-815-2997

➔Пайщики «КПК Первый»! Пожалуйста, сообщите о подвижках в возврате взносов по SMS: 8-922-613-2165 или: astahov.1936@mail.ru

➔Пайщики «КПК Первый», объединяйтесь! Активисты ждут: школа хореографии, офис 210, вход с ул. Победы с 8.00 до 19.30 до Нового года, кроме выходных. 8-904-169-4744

Скидки: сорочки классические, приталенные – 30-40%, футболки с длинным рукавом – 30%, поло – 30 и 40%, футболки – 30 и 40%, запонки – 30%, галстуки – 100 р., пиджаки от 1800 р., пальто – 20%. Отдел «Арбат» (ТЦ «Метелица», 2 эт.). 8-922-106-9259

ОКНА «ВЕКА». ЖАЛЮЗИ, ЛЮБЫЕ ДВЕРИ, МАТРАСЫ. 8-908-907-9633, 9-88-15.

Автомойка
8800-25-09-555
(звонок бесплатный)

ВЕСТНИК

Действителен по 18 декабря до 13.00.
Ваше объявление будет напечатано 19 декабря.

☐ РАЗМЕЩЕНИЕ НА САЙТЕ

☐ РАЗМЕЩЕНИЕ В ГАЗЕТЕ **«ВРЕМЯ»** (Н.ТУРА)

Купон для подачи 1 платного частного объявления (не более 15 слов). Стоимость подачи объявления на купоне - **55 руб.**
Оптовые продажи в рубрике «Продается» и рубрики «Услуги», «Грузоперевозки», «Сдается», «Требуется» - **100 руб.**
Размещение на сайте - **10 руб.** Размещение в газете «Время» (Н.Тура) - **+50%.**

РУБРИКА (написать): продается, меняется и так далее..._____

ТЕКСТ (не более 15 слов): _____

ТЕЛЕФОН: _____

КОЛИЧЕСТВО ВЫХОДОВ:

ФАМИЛИЯ: _____

ПУНКТЫ ПРИЁМА ОБЪЯВЛЕНИЙ:
Редакция газеты «Вестник», ул. Чапаева, 3А:
пн. – ср., пт. – с 8.30 до 17.00, перерыв с 13.00 до 13.30, сб. - вс. – выходной.

✍ **Ателье «Силуэт» (ул. Ленина, 49а) в отделе «Подарочный»:**
вт. – пт. – с 12.00 до 18.30
(перерыв с 14.00 до 15.00),
сб. – с 12.00 до 15.30;
вс., пн.– выходные.

✍ **Магазин «Юбилейный»,**
ул. Ленина, 14, 2 этаж, отдел «Книги»:
пн. – чт. – с 10.30 до 19.00,
пт. – вс. – с 11.00 до 19.00.

✍ **Лесной, ул. Дзержинского, 2:**
пн. – чт. – с 10.00 до 18.00,
пт. – с 10.00 до 17.00,
перерыв с 12.30 до 13.30.

✍ **Н.Тура, магазин «Версаль», ул. 40 лет Октября, 6:**
пн. – пт. – с 10.00 до 18.00
(перерыв с 13.00 до 14.00),
сб. – с 10.00 до 15.00 (без перерыва);
вс. – выходной.

✍ **«Окна плюс» (ул. Ленина, 76)**
здание СУС (левый торец):
пн. – пт. – с 10.00 до 19.00
(без перерыва),
сб. – с 10.00 до 16.00, вс. – выходной.

✍ **ЦГБ им. П.П.Бажова, ул. Ленина, 69,**
регистрационный отдел:
пн. – чт. – с 11.00 до 19.00,
пт. – выходной,
сб. - вс. – с 11.00 до 16.00.

В БЛИЖАЙШИЙ НОМЕР ГАЗЕТЫ: - В РЕДАКЦИИ – ДО 13.00 СРЕДЫ,
- В ОСТАЛЬНЫХ ПУНКТАХ ПРИЁМА – ДО 12.00 СРЕДЫ.

Нижняя Тура:

ПРОДАЮ

➔Кв. в пос. Платина. 8-950-639-1605

➔Кв. по Ильича, 20А, 2 эт., счетчики, ремонт, теплая, светлая. 1500 т.р. 8-950-204-2148

➔1-комн. кв. на ГРЭСе, по Машиностроителей, 16, 9 эт., 34,4 кв.м, лоджия 6 м, мет. дверь, без ремонта. Всё рядом: магазины, школа, садики, аптеки, стадион, детская площадка, худ. школа, тихий и спокойный двор. Лифт в подъезде новый. 640 т.р., торг. 8-912-227-7959

➔1-комн. кв. по 40 лет Октября, 8А, 5 эт. 8-950-634-3018, 8-919-361-5327

➔1-комн. кв. по Новой, 5, 1 эт., 33,8 кв.м. 8-904-179-6702

➔1-комн. кв. по Ильича, 20А, 4 эт., капитальный ремонт, узаконенная перепланировка. 1100 т.р., торг уместен. Фото на Авито. 8-904-169-2330

➔1-комн. кв. по Береговой, 11, 1 эт., высокий, с балконом, 32,5 кв.м, солн. сторона. Рядом школы, дет. сады. 8-952-726-1640, 8-952-659-2164

➔2-комн. кв. по 40 лет Октября (где маг. «Ромашка»), 3 эт. 8-922-111-2862

➔2-комн. кв. по Машиностроителей, 15, 3 эт., при осмотре. 8-967-630-4018

➔2-комн. кв. по Машиностроителей, 5, 1 эт., 42 кв.м, окна ПВХ, счетчики, сейф-дверь. 900 т.р., торг. 8-909-005-7885

➔2-комн. кв. по Ильича, 20А, 6/7, после основательного ремонта. Замена пола, стеклопакеты, батареи, сантехника, электрика. 8-919-382-0863

➔2-комн. кв. ул. план., на Минватном, 55,8 кв.м, сейф-дверь, лоджия, кладовка, счетчики. Землю в д. Железенка, 10 соток. 2-61-91, 8-963-040-2163, 8-912-683-6803

➔2-комн. кв. по Яблочкова, 29А. Или сдаю. 8-908-636-4776

➔2-комн. кв. по Малышева, 4, 3 эт., 43 кв.м. 800 т.р., торг. 8-953-053-0741

➔2-комн. кв. в Н.Туре, по Скорынина, 8. 8-908-906-1065

➔3-комн. кв. по Малышева, 12, 3 эт., 67 кв.м, счетчики, окна ПВХ, сейф-дверь, туалет и ванна раздельно, балкон, большая кладовка. Торг. 8-908-910-6026

➔3-комн. кв. по Бажова, 2. 930 т.р. или меняю на 1,5-комн. кв. + доплата. Торг уместен. 8-904-549-8472

➔3-комн. кв. в пос. Ис, по Ленина, 51. Хор. план. 8-950-195-8045, 8-953-047-4510

➔3-комн. кв. по 40 лет Октября, 3, эт. 2/3, 66,9 кв.м. Дом кирпичный, кв-ра теплая, кухня 6,9 кв.м, большой коридор, ванная 4,5 кв.м, встроен. шкаф, разд. санузел, окна ПВХ, выс. потолки. 8-909-113-3953, 8-932-114-8523 (после 18.00)

➔3-комн. кв. ул. план., с ремонтом, в районе центр. вахты, или меняю на 2-комн. кв. в Лесном. 8-922-216-5138

➔3-комн. кв., 66 кв.м, 5 эт. 1550 т.р. Подробности по тел. 8-922-148-1089

➔3-комн. кв. по Скорынина, 2. 8-904-164-9975

➔4-комн. кв. в пос. Ис, по Ленина, 112, 1 эт., стеклопакеты, мет. дверь, косметический ремонт. 8-904-380-1976, 8-904-541-7629

➔А/м «Тойота Ярис», 2007 г. в., 1,3 дв., АКПП, в отлич. сост., пробег 120 км. Недорого. 8-953-050-5406, 9-83-50

Ритуальное бюро
«Память»
Ритуальные принадлежности.
Изготовление овалов цветных портретов и лент.
Изготовление и установка памятников
МРАМОР, ГРАНИТ, ГАББРО.
Спецпредложения.
Мраморный памятник «под ключ» 15 200 руб.
Рассрочка. Гарантия.
Г. Лесной, ул. Фрунзе, 5 (м-н «Магнит»),
тел. 8-965-510-4280
РЕКЛАМА

«СТЕЛА»
ПАМЯТНИКИ
Мрамор, гранит, габбро.
Изготовление и установка.
• Ограды, столы, скамейки.
• Благоустройство мест захоронения.
• Укладка тротуарной плитки.
Рассрочка, скидки
г.Лесной ул.Ленина 29/2
(центр, за магазином «Магнит»)
8-900-199-144-8.
РЕКЛАМА

ГРУЗОПЕРЕВОЗКИ

➔А/м ГАЗель 4,2×2,1×2. Любые переезды, вывоз и вынос любого мусора, перевозка пианино. Цены низкие. 8-950-652-8168

➔А/м «ГАЗель». Аккуратные опытные грузчики. Квартирные, офисные переезды. Перевоз пианино, подъем стройматериалов, вывоз строительного мусора, старой мебели, хлама. Демонтаж стен. 8-908-910-2210

➔«ГАЗели», грузчики, переезды, вывоз любого мусора, крупногабаритной мебели, перевозка мебели. 8-950-641-8392

КУПЛЮ

➔Автовыкуп, быстрый выкуп вашего авто (российские, иномарки, целые, битые, неисправные, кредитные… любые. Варианты автообмена, расчет сразу. 8-952-735-8974, 8-912-051-1150

➔Рога лося. Чагу. Дорого. 8-992-336-8990

УСЛУГИ

➔Аэропорты, больницы, вокзалы. Пассажирские перевозки. Комфортабельный автомобиль. Большой стаж. Катаю свадьбы. 9-83-50, 8-953-050-5406, 8-961-772-1821

➔Ванна/туалет «под ключ», сантехнические, электрические работы, установка дверей и т.д. 8-909-000-0308, 8-908-922-0054

➔Дезинсекция. Уничтожение насекомых (клопы, тараканы, блохи, муравьи). Гарантия. 8-900-198-6456, 8 (34342) 9-88-54

➔«Служба ремонта». Сантехнические работы любой сложности. Установка водонагревателей, счетчиков, смесителей, раковин, ванн, унитазов, газосварочные работы, подключение стиральных машин, устранение засоров и т.д. 8-909-000-0308, 8-908-922-0054

➔Строим дома, бани «под ключ». Фасады, скатные кровли. Опыт, гарантия. 8-902-877-4406

➔Электромонтажные работы любой сложности. 8-909-000-0308, 8-908-922-0054

11.12.2019 г. – полгода со дня смерти любимого мужа, отца, дедушки
ГРАФКОВА
Александра Дмитриевича,
доброго и отзывчивого человека.
Время не лечит. Дорогой наш Человек, ты всегда с нами. Кто знал и помнит его, помяните добрым словом.

Жена, дочь, внуки.

14 декабря 2019 года исполняется 40 дней, как ушла из жизни
ЕЛОВИКОВА
Екатерина Александровна.
В нашей памяти Екатерина Александровна остаётся добрым, скромным, чутким и душевным человеком. Любим и помним.

Родные и близкие.

15 декабря исполнится ровно год, как не стало дорогой, любимой мамы, бабушки
ПАНОВОЙ Нины Степановны.
Любим, помним, скорбим.
Вернуть нельзя, забыть невозможно.
Уходят родные, уходят далёко,
Нам в жизни становится так одиноко.
Все, кто знал и помнит Нину Степановну, помяните её вместе с нами.

Родные и близкие.

РЕКЛАМА
УСПЕНИЕ
Достойно... Сохраняя память
ПОЛНЫЙ КОМПЛЕКС УСЛУГ:
- ПРОВЕДЕНИЕ ПОХОРОН И КРЕМАЦИИ;
- ОФОРМЛЕНИЕ ДОКУМЕНТОВ (бесплатно);
- ШИРОКИЙ ВЫБОР РИТУАЛЬНОЙ ПРОДУКЦИИ.
РИТУАЛЬНЫЙ АГЕНТ (круглосуточно): 8-952-130-0830,
СТОИМОСТЬ КОМПЛЕКСА РИТУАЛЬНЫХ УСЛУГ «ЭКОНОМ» 19 000 руб.
Павильон «Успение», район старого кладбища у ж/д переезда. 8-950-642-0807, 9-88-40
СПЕЦПРЕДЛОЖЕНИЕ
до 1 марта 2020 года
ПАМЯТНИК МРАМОРНЫЙ
(стела + тумба, цветник, плитка)
С УСТАНОВКОЙ
15 600 руб.

ПАМЯТНИК ГАББРО ДИАБАЗ
(Карелия)
(стела + тумба, цветник, плитка)
С УСТАНОВКОЙ
26 600 руб.

Стела + тумба (мрамор)	800*400*60
Стела + тумба (габбро)	800*400*50
цветник	1000*500
плитка	300*300
надпись ФИО + даты	включено
овал	включено
крест	включено
ниша под овал	включено
установка (монтаж)	включено

Цены на услуги и работы, указанные в спецпредложении, действуют только в пределах данного спецпредложения. Скидки не действуют.
РАССРОЧКА ПЛАТЕЖА, ХРАНЕНИЕ БЕСПЛАТНО
Приём заказов на памятники в павильоне «Успение»:
пн. – пт. – с 14.00 до 17.00, сб. – с 9.00 до 14.00.
8-950-558-6926
Благоустройство мест захоронений: отсыпка щебнем, отсевом, укладка тротуарной плитки, установка столиков, лавочек.
ПАМЯТНИКИ
ГАББРО * ГРАНИТ * МРАМОР
Предварительное согласование и утверждение заказчиком изображения портрета и художественного оформления памятника
СКИДКА ПЕНСИОНЕРАМ – 5% на всю сумму заказа.
СКИДКА ПРИ ЗАКАЗЕ ПОЛНОГО КОМПЛЕКСА
(установка памятника и благоустройство места захоронения с отсыпкой, укладкой плитки, установкой столика и скамейки) –
5% на всю сумму заказа.
ДО 1 марта 2020 г.
ПРИ ЗАКАЗЕ ПАМЯТНИКА:
➢ СКИДКА 50% НА ПОРТРЕТЫ, НАДПИСЬ Ф.И.О., ДАТ
➢ Ч/Б ОВАЛ БЕСПЛАТНО

В ОДНУ СТРОКУ: Большое поступление разливных духов, бижутерии и косметики. Ателье «Силуэт», отдел «Подарочный».