4 602009 356216

№32/763
8 августа 2019 г.
Выходит по четвергам
www.tevikom.ru

ТЕВИКОМ

АСБЕСТ 16+

ГОРОДСКОЙ ОКРУГ РЕФТИНСКИЙ · НОВОСТИ · ПРОГРАММЫ ТЕЛЕПЕРЕДАЧ · ОБЪЯВЛЕНИЯ · РЕКЛАМА

ЛИТЕРАТУРНАЯ СТРАНИЦА
СТР. 8

10 августа День физкультурника

ГРАНДИОЗНАЯ РАСПРОДАЖА!
От ведущих производителей ВЯТКИ
Ярмарка "Богатство Меха"
15 августа (чт.)
Мы не даем пустых обещаний!
ЦДТ (г.Рефтинский, ул.Юбилейная, 3/1)
Честная СКИДКА 25% на весь ассортимент***
Ждем Вас с 10-19 ч.
* Пуховики от 2300 р.*
* Шубы (норка, овчина, кролик, лисица) от 12900р.*
* Дубленки от 9500 р.*
* Меховые жилеты и головные уборы
* Меховые аксессуары (варежки, перчатки, тапочки)
ВСЕ РАЗМЕРЫ Оплата по картам Пошив на заказ**
Рассрочка БЕЗ первоначального взноса, БЕЗ переплат**
*Акционный товар, количество товара ограничено. Реклама. ИП Игошин М.Г.
**Подробности у продавцов-консультантов ***АО "ОТП Банк" лицензия ЦБ РФ №2766

шоу компьютерных и мультгероев
МУЛЬТКРАФТ
ПРИЗЫ: 2 кг шоколада, каждому ребенку МОРОЖЕНОЕ!
14 августа
18:00
ЦКиИ
Цена 200-250 руб.

НОВЫЕ ОКНА
REHAU QUALITY
Пластиковые и алюминиевые конструкции
Окна и балконы
novokno.ru
8 909 020 15 38 (Билайн)
8 982 738 83 28 (МТС)

Подарки для любимых здесь!
изготовление сувениров по индивидуальному заказу
*футболки *брелоки
*кружки *открытки
*магниты *календари
ул. Юбилейная, 6, т. 3-02-52

ФИЗКУЛЬТУРА НАЧИНАЕТСЯ ЗДЕСЬ !!!
Стайер
ФУТБОЛКИ от 90 р.
ШОРТЫ от 99 р.
РЮКЗАКИ И СУМКИ от 490 р.
ФОРМА
г. Асбест, ул. Мира, 4 тел: 922 169 64 34
www.стайер-спортмагазин.рф

ВОЗРАСТ – ЭТО МУДРОСТЬ!

Продолжаем обещанную читателю «Поэму о математике» в пяти частях. Эта третья!

СТР. 10

ДЕНЬ ДРУЖБЫ С РОЗОЧКОЙ

30 июля в Центральной библиотеке собрались все, кто хотел повеселиться и отметить добрый праздник День дружбы. В этот день по всему миру проходят разнообразные мероприятия, рассказывающие о дружбе между народами разных стран

СТР. 11

10 АВГУСТА – ДЕНЬ ФИЗКУЛЬТУРНИКА

Уважаемые уральцы!
Поздравляю вас с Днём физкультурника!

Этот праздник любим всеми, кто стремится вести здоровый образ жизни, занимается спортом, предпочитает активный досуг. Физкультура и спорт заряжают нас позитивной энергией, хорошим настроением, дарят здоровье и бодрость духа.

Радует, что в нашем регионе число приверженцев здорового образа жизни с каждым годом растёт. По итогам 2018 года регулярно занимаются спортом или физкультурой 1,6 миллиона уральцев – более 40 процентов населения.

В Свердловской области уделяется большое внимание развитию профессионального и массового спорта, спортивной инфраструктуры. У нас успешно реализуется региональный проект «Спорт – норма жизни», направленный на выполнение задач, поставленных Президентом России в рамках национального проекта «Демография»

Мы стремимся к тому, чтобы занятия спортом были доступны всем жителям региона. В Свердловской области действует более девяти с половиной тысяч спортивных сооружений: стадионы, футбольные поля, спортивные залы, комплексы и площадки, лыжные базы, ледовые арены и многие другие объекты.

Наш регион является значимым спортивным центром России. Только в минувшем году в регионе организовано и проведено более 8 тысяч спортивных и физкультурных мероприятий с участием различных возрастных и социальных категорий населения. Наиболее масштабными и массовыми традиционно являются «Кросс нации», «Лыжня России», легкоатлетическая эстафета «Весна Победы», «Майская прогулка». Но главным спортивным событием 2018 года, безусловно, стало проведение в Екатеринбурге матчей Чемпионата мира по футболу.

Свердловская область гордится своими спортсменами, многие из которых формируют олимпийскую сборную России. В минувшем году на основных ранговых соревнованиях уральцы завоевали 2091 медаль, из них более 250 – на международных. В 2018 году сразу 2 наших именитых земляка стали лауреатами Национальной спортивной премии: Павел Дацюк стал лучшим спортсменом года в номинации «Гордость России», а Валерий Огородников признан лучшим тренером в номинации «Преодоление» за вклад в развитие адаптивного спорта.

Евгений КУЙВАШЕВ, губернатор Свердловской области

Во многом благодаря спортивным успехам и развитой инфраструктуре наш регион получил право на проведение в Екатеринбурге XXXII Всемирной летней универсиады 2023 года. Подготовка к студенческим играм даст мощный импульс к развитию уральского спорта, спортивной инфраструктуры и экономики региона.

ДОРОГИЕ УРАЛЬЦЫ!

Благодарю всех профессиональных спортсменов, любителей спорта, тренеров, руководителей спортивных клубов, организаторов массового спортивного движения за весомый вклад в укрепление здоровья нации, повышение качества жизни в регионе. Желаю всем жителям Свердловской области крепкого здоровья, счастья, бодрости, хорошего настроения и активного долголетия!

11 АВГУСТА – ДЕНЬ СТРОИТЕЛЯ

Уважаемые строители и ветераны строительной отрасли Свердловской области!
Поздравляю вас с профессиональным праздником!

В последние годы строительный комплекс Свердловской области динамично развивается, растут объемы жилищного строительства.

Так, по итогам 2018 года на Среднем Урале было построено более двух миллионов квадратных метров жилья. Свыше 29 тысяч семей справили новоселье.

Успешно развивается стройиндустрия. Сегодня промышленность строительных материалов обеспечивает своей продукцией не только строительный комплекс Свердловской области, но и ряд соседних регионов. Это цемент, асбест, керамическая плитка, теплоизоляционные материалы, нерудные строительные материалы. По итогам 2018 года объем отгруженной промышленной продукции на 7 процентов превысил показатели предыдущего года, составив 86,8 млрд. рублей.

Сегодня перед строительной отраслью региона стоит ряд важнейших задач в рамках реализации национальных проектов: это строительство современных школ, больниц, досуговых центров, создание комфортной городской среды. Больших усилий потребует подготовка к проведению Всемирной летней Универсиады в Екатеринбурге в 2023 году. Нам предстоит построить спортивные и тренировочные объекты, создать масштабную Деревню Универсиады – по сути, новый микрорайон, где будут реализованы самые современные архитектурные и градостроительные решения, применены самые современные материалы.

Одним словом, работы впереди очень много. Уверен, что профессионализм, трудолюбие, ответственность наших строителей позволят успешно справиться со всеми поставленными задачами.

УВАЖАЕМЫЕ СТРОИТЕЛИ!

Благодарю вас добросовестный труд на благо Свердловской области, большой вклад в развитие экономики региона, реализацию программ, направленных на повышение качества жизни уральцев.

Желаю вам крепкого здоровья, счастья, благополучия, новых успехов в вашей непростой и очень нужной людям работе, всего самого доброго!

«РЕФТИНСКИЙ – СПОРТИВНЫЙ!»

мероприятие, посвященное Дню физкультурника

АФИША НА 10 АВГУСТА:

Стадион ДЮСШ «Олимп»:

10.00 – Торжественное открытие праздника.
10.10 – Зарядка с Чемпионом.
10.20 – Показательные выступления спортсменов
10.45 – Флеш-моб «Движение – жизнь!» (от 14 лет и старше)
11.30-12.30 – Литературно-спортивное многоборье «от книжных страниц к олимпийским вершинам»
11.00-14.00 – Зона активности: дартс-фут, городки, кольцеброс, «варежки», жим гири, попробуй догони

Беговые дорожки ДЮСШ «Олимп»:

09.30-10.45 – Регистрация участников массового забега «Нас не догонят!»
11.00 – Старт забега
11.30 – Детские веселые старты «Живые игры» (дети 5-8 лет)

Район Центрального пляжа:

11.30 – Семейные веселые старты с элементами туризма «Здоровые выходные!» (семейные команды)

1/2 Футбольного поля ДЮСШ «Олимп»:

11.30-12.30 – Зона мастер-классов: йога, футбол, айкидо
11.30 – Семейный футбол (детская команда и команда пап)

Баскетбольная площадка ДЮСШ «Олимп»:

11.30 – Всероссийские соревнования по уличному баскетболу «Оранжевый мяч» (мужчины: 17 лет и старше; команда 3-5 человек)

ДЮСШ «Олимп»:

11.30 – Настольный теннис

Волейбольная площадка ДЮСШ «Олимп»:

11.30 – Волейбол

Спортивный комплекс «РЕФТ-АРЕНА»:

19.15 – Развлекательные мероприятия с розыгрышем призов
20.15-21.15 – Массовое катание на коньках «Все на лёд!»

Межрайонная ИФНС России № 29 по Свердловской области

20 АВГУСТА 2019 ГОДА ПРОВОДИТ ГОРЯЧУЮ ЛИНИЮ НА ТЕМУ

«Страховые взносы индивидуальных предпринимателей: размер, сроки уплаты».

По телефону: 8 (34365) 9-36-23, с 14.00 до 17.00.
На вопросы ответит заместитель начальника отдела камеральных проверок № 3 - Гурьева Юлия Олеговна.

Центральная библиотека п. Рефтинский

ОБЪЯВЛЯЕТ НАБОР ЛЮДЕЙ ПЕНСИОННОГО ВОЗРАСТА на бесплатные индивидуальные консультации по основам компьютерной грамотности

В процессе индивидуальных консультаций мы поможем:
- освоить начальные навыки работы с компьютером;
- создать личный почтовый ящик и научиться посылать/принимать письма;
- находить в интернете любую полезную информацию;
- научиться платить за услуги ЖКХ по банковской карте;
- записаться на приём к врачу.

А также ответим на другие вопросы пользователей, связанные с работой на компьютере и в интернете.

Если и у Вас есть желание подружиться с компьютером, то приглашаем Вас к нам по адресу: п. Рефтинский, ул. Молодёжная, 29/1. Можно приходить на занятия со своим ноутбуком. Запись по телефону: 8 (34365) 3-21-48.

НА ЗАВЕРШЕНИЕ СТРОИТЕЛЬСТВА ХРАМА-ЧАСОВНИ ИЛИИ ПРОРОКА (НА КЛАДБИЩЕ)

НА 7 АВГУСТА 2019 ГОДА СОБРАНО - 52 680 РУБЛЕЙ

ПОЖЕРТВОВАНИЯ ЖИТЕЛЕЙ ПОСЕЛКА, ОСТАВЛЕННЫЕ В РЕДАКЦИИ ГАЗЕТЫ

ОБРАТИТЕ ВНИМАНИЕ

СВЕРДЛОВЧАНЕ ДО КОНЦА ГОДА МОГУТ ОСПОРИТЬ КАДАСТРОВУЮ СТОИМОСТЬ СВОЕГО ЖИЛЬЯ, КОТОРАЯ ПОВЛИЯЕТ НА БУДУЩИЙ РАЗМЕР НАЛОГА

В Свердловской области провели предварительную кадастровую оценку более трех миллионов объектов капитального строительства. До конца 2019 года уральцы, имеющие в собственности недвижимость, могут сверить и оспорить результаты оценки, которую провел уральский филиал Федеральной кадастровой палаты в рамках всероссийского перехода на исчисление налога на имущество с применением кадастровой стоимости.

Напомним, с 1 января 2020 года изменятся правила начисления налога на недвижимость. Налог теперь будет исчисляться не от инвентаризационной стоимости, а от кадастровой. В 2020 году свердловчане получат письма или уведомления о сумме налога, который им нужно будет заплатить в 2021 году. Ознакомиться с предварительными расчетами кадастровой стоимости можно на сайте Росреестра (https://rosreestr.ru/) в разделе «Деятельность» – «Кадастровая оценка» – «Фонд данных государственной кадастровой оценки». Важно, что для поиска своего объекта на сайте необходимо знать его кадастровый номер.

Если жители области не согласны с оценкой их имущества или обнаружили ошибки в расчетах, эти данные можно оспорить. Для этого нужно направить уведомление об ошибках также через сайт Росреестра или записаться на прием. После утверждения расчетов в ведомстве будет создана специальная комиссия по разбору таких случаев. Важно сделать это до конца текущего года. Иначе, единственной возможностью оспорить результаты останется обращение в суд.

Отметим, до проведения реформы оценка недвижимости для начисления налога проводилась Бюро технической инвентаризации по старым строительным правилам, утвержденным с 1969 года. Очевидно, что эти расчеты, напрямую влияющие на размер налога, не имели ничего общего с реальной рыночной стоимостью недвижимости. В результате, налог почти во всех случаях накладывался непропорционально стоимости имущества. Исходя из этого, владелец так называемой «хрущевки» общей площадью 28 кв. м. платил налог размером 250 рублей в год. А обладатель квартиры того же размера, но в новостройке, в свою очередь, – около 4 тысяч рублей. Таким образом, разница в налогообложении между квартирами одинаковой площадью 60-х годов и построенными в 2012 году – отличалась почти в 16 раз, хотя разница в их стоимости на рынке таковой не является.

«С 2013 года инвентаризационная стоимость объектов недвижимости не проводилась вообще. Получается, что 10-11 миллионов квадратных метров жилью в Свердловской области на сегодняшний день вообще не облагаются налогом. И с каждым годом этот объем растет примерно на два миллиона квадратных метров. Очевидно, что рано или поздно эти меры нужно было принять, чтобы избавиться от явной несправедливости налогообложения», – отметил и.о. министра по управлению государственным имуществом Сергей Зырянов.

Важно, что для тех, у кого сумма налога вырастет, переход будет плавным и поэтапным. Так, по предварительной оценке, тот же самый владелец небольшой «хрущевки», который до реформы платил налог около 250 рублей, в 2021 году заплатит 275 рублей, в 2022 году – 300 рублей, в 2023 году – 325 рублей. Для многих же сумма налога, наоборот, снизится, причем – единовременно и почти на 30%. Так, собственник квартиры, постройки 80-х годов площадью около 30 кв. м. вместо 1200 рублей в год будет платить около 800 рублей.

«Стоимость станет соразмерной. И в данном случае это справедливо, потому как если сравнивать эти два вида жилья: дома из силикатного кирпича, построенные в 60-х годах на рынке пользуются большим спросом, нежели «панельные» дома 80-х годов. Основная задача – установление справедливости налогообложения на недвижимость, прежде всего, путем его прямой зависимости от стоимости объектов имущества», – подчеркнул и.о. министра.

Департамент информационной политики Свердловской области

ИНФОРМАЦИЯ ПФР

С 1 АВГУСТА ПОВЫШАЮТСЯ ПЕНСИИ РАБОТАВШИХ В 2018 ГОДУ ПЕНСИОНЕРОВ

С 1 августа Пенсионным фондом России проведен беззаявительный перерасчет страховых пенсий работавших в 2018 году пенсионеров. Он коснется всех получателей страховых пенсий, за которых в прошлом году поступали страховые взносы.

В отличие от традиционной индексации, при которой размер пенсии увеличивается на фиксированный коэффициент, августовский перерасчет зависит от размера заработной платы пенсионера: чем она выше, тем больше прибавка к пенсии. Максимальное увеличение в результате перерасчета ограничено тремя пенсионными коэффициентами, рассчитанными по стоимости 2019 года, то есть 261,72 рублем.

Согласно предварительным данным, перерасчет страховых пенсий получат около 14 млн пенсионеров. На эти цели в бюджете Пенсионного фонда предусмотрено 10,6 млрд рублей. В Свердловской области перерасчет получат около 360 тысяч пенсионеров, средний размер увеличения составит 178 рублей

Помимо повышения страховой пенсии, пенсионерам с 1 августа также будет увеличен размер выплат из средств пенсионных накоплений: накопительной пенсии, срочной пенсионной выплаты и единовременной выплаты. Данный перерасчет связан не столько с работой пенсионера (отчисления работодателей на пенсионные накопления в настоящее время направляются на формирование страховой пенсии), сколько с результатами инвестирования средств управляющими компаниями.

Перерасчет пенсионных накоплений предположительно коснется полумиллиона пенсионеров, включая 29,6 тыс. получателей срочной выплаты и 73,4 тыс. получателей накопительной пенсии. В Свердловской области более 3 тысяч получателей накопительной пенсии и около тысячи получателей срочной пенсионной выплаты. Их ежемесячные пенсии будут увеличены с учетом корректирующего коэффициента по результатам инвестирования за 2018 год. Для накопительной пенсии он составит 4,9%, для срочной пенсионной выплаты, которую получают участники государственной программы софинансирования пенсионных накоплений, коэффициент составит 5,1%.

РОСПОТРЕБНАДЗОР СООБЩАЕТ

О ВНЕСЕНИИ ИЗМЕНЕНИЙ В ОРГАНИЗАЦИЮ ПИТАНИЯ ДЕТЕЙ В ОБЩЕОБРАЗОВАТЕЛЬНЫХ УЧРЕЖДЕНИЯХ

С 1 января 2020 года пункт 9.3 СанПиН 2.4.5.2409-08 «Санитарно-эпидемиологические требования к организации питания обучающихся в общеобразовательных учреждениях, учреждениях начального и среднего профессионального образования» **дополнен третьим абзацем** «При приготовлении блюд и кулинарных изделий должна использоваться соль поваренная пищевая йодированная».

Е. А. БРАГИНА, начальник Асбестовского отдела Управления Роспотребнадзора по Свердловской области

ДОРОГИЕ БРАТЬЯ И СЁСТРЫ!

В церковных лавках Прихода в честь иконы Божией Матери «Державная», расположенных по адресу: Лесная 1/1, Юбилейная, 4, м-н «Монетка» в центре, поступила в продажу церковно-духовная литература (акафисты, молитвословы, Житие Святых, детская православная литература и книги для семейного чтения). Приходите, мы будем рады каждому покупателю!

С любовью, о Господе, Приходской Совет

«Помоги пойти учиться»

ГАУ «КЦСОН п. Рефтинский» ОБРАЩАЕТСЯ к жителям поселка, организациям, предприятиям и учреждениям С ПРОСЬБОЙ ОКАЗАТЬ БЛАГОТВОРИТЕЛЬНУЮ ПОМОЩЬ в виде канцелярских товаров для подготовки детей из многодетных и малообеспеченных семей к новому 2019-2020 учебному году.

По данным Правительственной комиссии по профилактике правонарушений 1 сентября 2019 года к обучению в общеобразовательных организациях Российской Федерации приступят почти 15 млн. учащихся. В 2018 году 2584 семьи не имели возможности приобрести школьные принадлежности, школьную форму и иные предметы, необходимые к началу нового учебного года. Из-за низкого материального достатка 485 детей и подростков несвоевременно приступили к занятиям в школе.

В отделении профилактики безнадзорности несовершеннолетних ГАУ «КЦСОН п. Рефтинский» на профилактическом и персонифицированном учете состоит 10 многодетных семей, в которых воспитывается 18 детей и подростков школьного возраста с 1 по 9 класс, из которых 3 несовершеннолетних пойдут в 1 класс. Данные семьи остро нуждаются в помощи, связанной с подготовкой к новому учебному году.

Надеемся на ваше активное участие в акции «Помоги пойти учиться». Благотворительную помощь просим направлять в ГАУ «КЦСОН п. Рефтинский», отделение профилактики безнадзорности несовершеннолетних, кабинет №4. Специалист по социальной работе Ольга Николаевна Рюпина, тел. 3-01-89.

В ПОЛИЦИИ АСБЕСТА СОСТОЯЛАСЬ ПРЕСС-КОНФЕРЕНЦИЯ

30 июля в межмуниципальном отделе полиции Асбеста состоялась пресс-конференция, посвященная подведению итогов работы за первое полугодие 2019 года. На вопросы журналистов отвечали начальник МО МВД России «Асбестовский» полковник полиции Максим Петров, начальник УУП и ОДН подполковник полиции Сергей Рогожин, начальник ОДН майор полиции Юлия Медведева, инспектор ГООП младший лейтенант полиции Никита Козлов, инспектор по пропаганде капитан полиции Наталья Холкина.

В начале пресс-конференции начальник межмуниципального отдела проинформировал журналистов об основных результатах оперативной работы за первое полугодие.

Максим Петров отметил, что основные акценты ставились на повышение качества работы по предупреждению, пресечению, раскрытию и расследованию преступлений; пресечению и раскрытию преступлений, связанных с незаконным оборотом наркотиков; совершенствование организационных основ профилактики правонарушений; профилактике безнадзорности, беспризорности и преступлений среди несовершеннолетних.

Далее встреча прошла в формате «вопрос-ответ». В течение полутора часов представители полиции ответили на два десятка вопросов, затрагивающие самые актуальные темы. Прозвучавшие вопросы касались работы полицейских по противодействию и профилактике преступлений по линии мошенничества, организации работы по предотвращению преступлений. На все вопросы журналисты получили развернутые ответы.

Пользуясь случаем, Максим Петров рассказал о простых правилах, которые смогут огородить от мошеннических действий.

Обратившись к гражданам, начальник МО посоветовал при возникновении сомнений в сделке, лучше обратиться в полицию, где сотрудники помогут в той или иной ситуации.

В ходе обсуждения журналистами был затронут вопрос, связанный с парковками автотранспорта в неположенном месте, инспектор по пропаганде ГИБДД Наталья Холкина разъяснила присутствующим журналистам, что несмотря на то, что это не относится к компетенции Госавтоинспекции, полицейскими собираются необходимые материалы и направляются в организации для дальнейшего расследования.

Начальник УУП и ОДН подполковник полиции Сергей Рогожин развернуто ответил на вопрос, касающийся распития спиртных напитков в общественных местах. За период 6 месяцев выявлено и пресечено 538 правонарушений за распитие спиртных напитков в общественных местах. Также Сергей Рогожин рассказал о проводимых мероприятиях, которые способствуют пресечению данного правонарушения.

Не остался без внимания вопрос, связанный с преступлениями, совершенными несовершеннолетними, начальник ОДН Юлия Медведева представила информацию о количестве преступлений, совершенных подростками, также напомнила о «комендантском часе», рассказала о штрафных санкциях за несоблюдения правил.

Инспектор группы охраны общественного порядка Никита Козлов рассказал присутствующим журналистам о действующих народных дружинах в городе, объяснил каким образом в нее ведется набор.

В заключение пресс-конференции Максим Петров поблагодарил журналистов за сотрудничество.

СЛЕДСТВЕННЫМ ОТДЕЛОМ ПОЛИЦИИ АСБЕСТА ЗАВЕРШЕНО И НАПРАВЛЕНО В СУД УГОЛОВНОЕ ДЕЛО ПО ФАКТУ КРАЖИ

Так, по версии следствия, 24 июня текущего года, у гражданки «С» 1985 года рождения возник преступный умысел, направленный на хищение чужого имущества.

Находясь в гостях у своего знакомого, гражданка «С» заметила, что на журнальном столике лежит банковская карта, убедившись, что за ней никто не наблюдает, злоумышленница украла банковскую карту со стола, после чего, заранее зная пин-код, сняла денежные средства в размере 5 тысяч рублей, которыми распорядилась по своему усмотрению.

Проснувшись утром, гражданин «Н» обнаружил пропажу банковской карты и решил обратиться в ближайший банк для ее блокировки, сотрудница банка сообщила, что с его карты недавно была снята сумма в размере 5 тысяч рублей. Гражданин «Н» осознавая, что его карту украли, решил обратиться в дежурную часть полиции.

В ходе проверки сотрудниками уголовного розыска была изъята и просмотрена видеозапись, на которой видно, как неизвестная, находясь в торговом центре «Небо», используя банковскую карту, тайно с банковского счета, оформленного на гражданина «Н», похитила принадлежащие ему денежные средства в сумме 5 тысяч рублей.

По данному факту между сотрудниками полиции и гражданкой «С» состоялась доверительная беседа, в ходе которой она призналась в содеянном.

В отношении злоумышленницы возбуждено уголовное дело по части 3 статьи 158 «Кража» санкция данной статьи предусматривает наказание в виде штрафа в размере от ста до пятисот тысяч рублей, либо принудительными работами на срок до пяти лет с ограничением свободы на срок до полутора лет или без такового.

На данный момент гражданка «С» находится на подписке о невыезде.

ПРАВИЛА ПОДАЧИ ЗАЯВЛЕНИЯ В ПОЛИЦИЮ

Заявления и сообщения о преступлениях вне зависимости от места и времени совершения преступления, а также полноты содержащихся в них сведений и формы представления подлежит обязательному приему во всех территориальных органах МВД России в круглосуточном режиме.

Обращаясь в полицию, желательно при себе иметь документы, удостоверяющие личность, однако, сотрудник полиции обязан принять сообщение о правонарушении и при отсутствии документов. Их можно предоставить позже в установленные законом сроки.

Если Вы заявляете о преступлении устно, то постарайтесь ясно и четко обозначить свою проблему дежурному.

Если же вы заявляете письменно, постарайтесь в полной мере раскрыть суть преступления.

Существует несколько обязательных граф, в которых вы должны правильно и четко предоставить информацию:

- число и дата;
- время;
- место происшествия;

Кроме того, ориентируйтесь, что у вас произошло. В зависимости от ситуации вы должны предоставить следующую информацию:

- какой физический или материальный ущерб вам был нанесен;
- от каких действий и орудий Вы пострадали;
- прибегали ли Вы к помощи медицинского персонала;
- есть ли у Вас раны или другие следы нападения;
- Ваши контактные данные, в которых должен быть домашний адрес и телефон.

Для того, чтобы Ваше заявление было принято в работу, нужно знать, что Вам обязаны в любом случае выдать документ — который называется талон — уведомление, в котором должно быть отражено:

- дата регистрации заявление в органах МВД;
- данные дежурной части (ее номер);
- данные лица принявшего заявление (звание, должность, фамилия).

Предельное время ожидания рассмотрения заявления составляет до 10 суток.

Если Ваше заявление по истечении установленного времени осталось без внимания, Вы имеете право на написание жалобы о бездействии правоохранительных органов.

УВАЖАЕМЫЕ ЖИТЕЛИ ГОРОДСКОГО ОКРУГА РЕФТИНСКИЙ!

28 АВГУСТА
СОСТОИТСЯ ПРОФИЛАКТИЧЕСКАЯ АКЦИЯ «ВСЕМИРНЫЙ ДЕНЬ ЗДОРОВЬЯ»

Приглашаем вас на диспансеризацию и профилактический осмотр взрослого населения

Диспансеризация – это реальная возможность проверить своё здоровье, своевременно выявить факторы риска, уберечь себя от развития хронических заболеваний, выявить болезнь на ранней стадии и приступить к лечению!

Для прохождения диспансеризации ждём вас с полисом ОМС в поликлинике ГБУЗ СО «Рефтинская ГБ», с 8.00 до 20.00 – кабинет № 302.

БЕРЕГИТЕ СВОЕ ЗДОРОВЬЕ!

СКАНИРОВАНИЕ документов
и сохранение в файл,
а также отправка по ЭЛЕКТРОННОЙ почте
В редакции «Тевиком»
ул.Юбилейная, 6,
т. 3-02-52

СОЛЯРИЙ
ВЕРТИКАЛЬНЫЙ, 1 мин. - 9 руб.
График работы: с 11.00 до 21.00,
воскресенье - с 11.00 до 19.00
НОВЫЕ ЛАМПЫ
- НАРАЩИВАНИЕ РЕСНИЦ
- ОФОРМЛЕНИЕ БРОВЕЙ
- МАНИКЮР
- ДЕПИЛЯЦИЯ (САХАРНАЯ)
- УСЛУГИ КОСМЕТОЛОГА

568-03
ул. Юбилейная, 15-35, домофон 35.
Тел.: 3-11-70, 8-908-902-84-19

ЧАСТНЫЕ ОБЪЯВЛЕНИЯ

НЕДВИЖИМОСТЬ
ПРОДАЖА

*1-КОМН. КВ., Гагарина, 8, 3 эт., 29,9 кв. м, без ремонта – 650 тыс. руб. – 89068131308.

*1-КОМН. КВ., Гагарина, 19, 2 эт., окна, двери, счётчики, батареи поменяны, в комнате ламинат, ванна кафель, балкон заст. – 800 тыс. руб. – 89502014546.

*1-КОМН. КВ., Гагарина, 22, 1 эт., мет. дверь, решётки, высоко, вод. и эл. счётчики, без ремонта – 89530029392.

*1-КОМН. КВ., Юбилейная, 12, у/п, 1 эт. – 89045477222.

*1-КОМН. КВ., Юбилейная, 14, у/п, 32 кв м, мет. дверь, балкон 6 м заст., кухня 8 кв.м, кладовка, в/сч, э/сч, интернет, каб. ТВ, док-ты готовы, освобождена – 850 тыс. руб., срочно, торг – 89506586413.

*1-КОМН. КВ., Юбилейная, 14, 2 эт., сост. отл., всё поменяно – 1 млн. руб. – 89501982494.

*1-КОМН. КВ., Юбилейная, 14, 1 эт. – 89086331458.

*1-КОМН. КВ., Юбилейная, 15, 2 эт., прямая или обмен на 2-комн. кв., у/п, по Юбилейной, Молодёжной, Лесной – 89045438899.

*1-КОМН. КВ., Юбилейная, 15, 4 эт., у/п или сдам – 89068158401.

*1-КОМН. КВ., Юбилейная, 17, 2 эт., 33 кв. м – 89090247709.

*1-КОМН. КВ., Юбилейная, 18, 4 эт., 33 кв. м, чистая, балкон заст., окна выходят на солн. сторону, док. готовы, возможна ипотека – 730 тыс. руб., без торга – 89122088088 Ольга.

*1-КОМН. КВ., Молодёжная, 3, или обмен на квартиру + доплата – 89502023441.

*1-КОМН. КВ., Молодёжная, 15, 3 эт. – 89530495595.

*1-КОМН. КВ., Молодёжная, 19, 30 кв. м, 4 эт., сост. отл. – 89502014343.

*1-КОМН. КВ., Молодёжная, 31, у/п, 1 эт., без ремонта – 750 тыс. руб. – 89501998423, 89826377231.

*1-КОМН. КВ., Молодёжная, 31, 5 эт. – 720 тыс. руб. – 89530438070.

*1-КОМН. КВ., Молодёжная, 33, 3 эт., 32,9 кв. м, светлая, балкон 6 м – 700 тыс. руб., торг – 89049811405.

*1-КОМН. КВ., Лесная, 10, 3 эт., балк. заст., ремонт, э/плита, новая, ш/купе, с/техника новая, ламинат, линолеум – 89002070443.

*1-КОМН. КВ., Лесная, 12, у/п, 1 эт., балк. заст., туалет и ванная отдельно, вод. и эл. счётчики – 850 тыс. руб., торг – 89222915536, 89506497285.

*1-КОМН. КВ., Асбест, Челюскинцев, 11, 3 эт., южная сторона, чистая, светлая, тёплая, вод. нагреватель «Аристон», душ. кабина – 500 тыс. руб., срочно – 89043810276, 89827033264.

Недвижимость Альфа
3-06-24, +7 908 630 83 40
Пос. Рефтинский, ул. Молодежная, 6а, ЗДАНИЕ ПОЧТЫ СО ДВОРА
Печать договоров купли-продажи, мены, дарения, предварительных, ипотечных при Вас.
Работа с сертификатами и материнским капиталом

ПРОДАЖА

***ДВЕ КОМНАТЫ** в коммун. квартире, ул. Гагарина, 18а, 4 эт., 30 кв. м, ванная и туал. в хор. сост. - 550 тыс. руб.

***КОМНАТА,** ул. Гагарина, 13, 4 эт., 17,5 кв.м, с/п, с/дверь - 180 тыс. руб.

***ОДНА КОМНАТА** в коммун. кв-ре, ул. Гагарина, 18а, 2 эт., 17,4 кв. м, в квартире есть душ, туалет - 350 т.р., можно в рассрочку.

***1-КОМН.КВ.**, ул. Молодежная, 13, 3 эт., пл. 35 кв. м, ст./пакеты, жел. дверь, сост. удовл. - 750 тыс. руб.

***1-КОМН.КВ.**, у/п, ул. Лесная, 1, 1 эт., 33,3 кв. м - 850 тыс. руб.

***2-КОМН.КВ.**, у/п, «прямая», 1 эт., ул. Юбилейная, 11, 46 кв. м, ст./пакеты, мет. дверь, в/счетч., эл./счетч., маминат в комн., новые батареи, сост. удовл. - 1 млн. 150 тыс. руб.

***2-КОМН.КВ.**, тип., «прямая», ул. Молодежная, 25, пл. 44,1 кв. м, 5 эт., очень хор. сост., кух. гарнит. и шкаф-купе в подарок - 1 млн. 50 тыс. руб.

***2-КОМН. КВ.**, у/п, ул. Молодежная, 35, левая 6-метровая лоджия, 5 эт., хор. сост., пл. 53 кв. м, в/счетч., ст./пакеты, нат. потолки. В подарок покупателям - кухня, спальня, шкафы-купе, зеркала, мебель в ванной - 1 млн. 350 тыс. руб.

***3-КОМН. КВ.**, у/п, ул. Лесная, 8, 9 эт., сост. хор., 67 кв. м - 1 млн. 850 тыс. руб.

***3-КОМН.КВ.**, у/п, ул. Юбилейная, 10, 2 эт., сост. удовл., ст./пакеты, лодж. застекл., жел. дверь, пл. 67,4 кв. м, в подарок кух. гарнитур - 1 млн. 850 тыс. руб.

Недвижимость НИЦА-ЦЕНТР
фото объектов можно посмотреть на сайте «MOVE», «ЦИАН», «Яндекс недвижимость» Рефтинский
Купля-продажа, обмен, дарение и т.д., помощь в приватизации. Оформление сделок с недвижимостью и подготовка документов. Консультации по недвижимости. Создание юридических лиц.
п. Рефтинский, ул. Молодёжная, 4, «Дом торговли», тел.: 3-08-44 (день), +7 904 542 4228

ПРОДАЖА

***ЗЕМЕЛЬНЫЕ УЧАСТКИ** ул. Соловьиная, 20, 22, 1197 кв.м. – по 150 т.р.

***КОМНАТА**, ул. Молодежная 3, 4 эт., балкон не застеклен, окно деревянное, входная дверь в комнату дер., в секцию метал., 17,2 кв.м.– 270 т.р. торг.

***1-КОМН.КВ.,** у/п, г. Асбест ул. Лесная 1, 9 эт., в новом доме без отделки, окна - стеклопакеты, 37,4 кв.м. – 750 т.р. торг.

***1-КОМН.КВ.**, тип.пл., ул. Молодежная, 15, 5 эт., без ремонта, 30 кв.м.– 750 т.р.

***1-КОМН.КВ.**, тип.пл., ул. Молодежная 29, 2 эт., сост. хор., вх. дв. - сейф, окна - стеклопакеты, современные межкомн.двери, балкон застеклен аллюмин., 30,3 кв.м.– 800 т.р. торг.

***1-КОМН.КВ.**, у/п, ул. Молодежная 32, 4 эт., требуется ремонт, окна - стеклопакеты, пл. 32,8 кв.м.– 850 т.р. торг.

***1-КОМН.КВ.**, у/п, ул. Юбилейная, 11, 1 эт., сост. удовл., вх. дверь мет., окна дер., балкон 6 м, не застеклен, пл. 32,4 кв.м.– 730 т.р. торг.

***1-КОМН. КВ.**, у/п, ул. Юбилейная, 11, 5 эт., с мебелью, вх. дверь - сейф, окна - стеклопакеты, новые межкомнатные двери, с/у - кафель, с/т чистая, установлены водонагреватель и счетчики на воду, балкон 6 м, дер. остекление, 32,7 кв.м. – 1 млн. 030 т.р. торг.

***1-КОМН. КВ.**, у/п, ул. Юбилейная 18, 5 эт., без ремонта, 33,3 кв.м.– 750 т.р.

***1-КОМН.КВ.**, у/п, ул. Юбилейная, 18/1, 5 эт., без ремонта, 32,9 кв.м.– 830 т.р.

***1-КОМН. КВ.**, у/п, ул. Юбилейная, 18, 4 эт., качест. ремонт, с/п, ламинат, межкомн. двери совр. (натур. шпон), санузел совм. - кафель, сантехника чистая, счетчики, балкон заст. алюмин. проф., 33 кв.м. - 1 млн. 050 т.р.

***2-КОМН.КВ.**, тип.пл., торцевая, ул. Гагарина, 5, 4 эт., балкон не застекл., треб. кап. ремонт, 41,1 кв.м. - 550 т.р.

***2-КОМН.КВ.**, "распашонка", тип.пл., ул. Гагарина, 5, 3 эт., балкон застекл. аллюмин., утеплен, обшит панелями, окна - стеклопакеты, водосч. есть, в одной комнате пол - ламинат, пл. 47,3 кв.м. - 1 млн. 040 т.р., торг.

***2-КОМН.КВ.**, "распашонка" тип.пл., ул. Гагарина, 20, 5 эт., состояние удовл., вх. дверь мет., окна – деревян., пол –линолеум, водосч. есть, кровля не протекает, в квартире остается быт. техника (холодильник, стир. машина), 48 кв.м.– 780 т.р. торг.

***2-КОМН. КВ.**, "распашонка" тип.пл., ул. Гагарина, 20, 5 эт., состояние хорошее, вх. дверь - сейф, окна – стеклопакеты, пол –линолеум, ванная – кафель, туалет – обои, водосч. есть, современные межкомнатные двери, кровля не протекает, балкон 3 м, застекл. аллюмин. утеплен, обшит панелями, пл. 48,1 кв.м.– 1 млн. 100 т.р., торг.

***2-КОМН.КВ.**, "прямая", у/п, ул. Лесная, 8, 5 эт., состояние хорошее, вх. дверь - сейф, окна – стеклопакеты, пол –ламинат, линолеум, ванная, туалет – кафель, водосч. есть, современные межкомнатные двери, в квартире остается кухонный гарнитур, шкаф-купе, лоджия 6 м. дер. застекл., 54,1 кв.м.– 1 млн. 600 т.р., торг.

***2-КОМН.КВ.**, "прямая", у/п, ул. Лесная, 12, 6 эт., требуется ремонт, вх. дверь мет., окна дер., установлены счетчики на воду, балкон 3 м не застекл., 49,9 кв.м.– 1 млн. 350 т.р., торг.

***2-КОМН.-КВ.**, "трамвай" тип.пл., ул. Молодежная 23, 4 эт., состояние хорошее, вх. дверь мет., окна – стеклопакеты, пол: коридор, кухня – линолеум, комнаты – ламинат, ванная – пластиковые панели, туалет – кафель, с/т – чистая, водосчетчики есть, балкон застекл. дерев., 42,9 кв.м.– 950 т. р.

***2-КОМН.КВ.**, "прямая", у/п, ул. Молодежная 33, 4 эт., вх. дверь - сейф, окна – стеклопакеты, пол – линолеум, ванная, туалет – кафель, водосч. есть, полностью заменены стояки и радиаторы отопления, балкон 6 м. застекл. дерев., 46,3 кв.м.– 1 млн. 250 т.р.

***2-КОМН.КВ.** ,"боковая" у/п, ул. Молодежная 37, 1 эт., треб.капитальный ремонт, вх. дв. мет., окна – деревян., 1 стеклопакет, ванная - стеновые ПВХ-панели, ванна новая, в/счетч. есть, лоджия 3 м. застекл. аллюм. профилем, пл. 52,4 кв.м.– 1 млн. 300 т.р. торг.

***2-КОМН.КВ.,** тип.пл., ул. Юбилейная 6, 2 эт., балкон застекл. алюм. проф., сейф-дверь, окна - стеклопакеты, пол - линолеум, в большой комнате ламинат, коммуникации заменены, в-счетч. есть, 43,7 кв.м., - 1 млн. 150 т.р. торг, только по ипотеке.

***2-КОМН.КВ.**, "боковая", у/п, ул. Юбилейная, 15, 5 эт., лоджия застекл. 3 м, сейф -дв., окна пласт., водосч. есть, кух. гарнитур, 52,8 кв.м. - 1 млн. 380 т.р.

***2-КОМН.КВ.**, "боковая", у/п, ул. Юбилейная, 17, 5 эт., лоджия застекл. дер. 3 м, мет. дв., окна дер., водосч. есть, состояние удовлетворит., пл. 52,8 кв.м., - 1 млн. 400 т.р.

***3-КОМН.КВ.**, тип.пл., ул. Гагарина, 17, 5 эт., требует ремонта, 62,4 кв.м. – 1 млн. 500 т.р., торг.

***3-КОМН.КВ.**, у/п, ул. Лесная 6, 9 эт., сейф-дверь, стеклопакеты, ванная туалет – покраска, есть водосчетчики, водонагреватель, пол - ламинат, 80,2 кв.м. – 2 млн. 650 т.р., торг.

***3-КОМН.КВ.**, у/п, ул. Лесная 10, 2 эт., состояние хорошее, вх. дверь дер., окна – стеклопакеты, пол – ламинат, линолеум, кафель, ванная туалет – кафель, водосч. есть, современные межкомнатные двери, в квартире остается кухонный гарнитур, шкафы-купе, две лоджии застекл., 68,7 кв.м.– 2 млн. 250 т.р.

***3-КОМН. КВ.,** тип., ул. Юбилейная 6, 1 эт., сост. хор., без балкона, окна - стеклопакеты, сейф-дверь, пол - ламинат, современные межкомн. двери, с/у - кафель, пл. 61,0 кв.м. – 1 млн. 650 т.р. торг, или обмен на 2-комн. кв., у/п боковую и доплату рассмотрим все предложения.

***3-КОМН.КВ.**, у/п, ул. Юбилейная, 13, 1 эт., сост. удовл., окна - стеклопакеты, сейф-дверь, 66,6 кв.м. обмен на 2-комн. кв. тип. и доплату, рассм. все предложения.

***3-КОМН.КВ.**, у/п, ул. Юбилейная 14, 4 эт., состояние удовл., вх. дв. мет., двери дерев., водосч. есть, 56,0 кв.м. – 1 млн. 200 т.р. торг.

***ЖИЛОЙ ДОМ**, ул. Кольцевая, 12/2, 2-этажн., 1 эт. – кухня, гостиная с действующим камином, с/у, гардеробная, баня, 2 эт. - мансарда – 2 спальни, гостиная, большая ванная. Центральная канализация и вода горячая и холодная, отопление есть центральное (не используем) и газовое (более экономичное), окна стеклопакеты, в одной спальне панорамное, теплые водяные полы, общая площадь 200 кв.м., гараж на 2 машины, участок 884 кв. м. перед домом зона отдыха барбекю, есть прямой выход к водоему – 8 млн. 500 т.р., торг.

***ЖИЛОЙ ДОМ**, ул. Энергостроителей, дом с мансардным жилым этажом. Фундамент бетонный ленточный, стены: 1 этаж - золоблоки, 2 этаж - кирпич. Крыша - металлопрофиль. Перекрытия - железобетонные плиты. Водопровод, отопление, канализация – центральные. Внутренняя отделка: обои, линолеум. 1 этаж – холодная веранда, кухня, 3 комнаты, санузел (душевая кабина, унитаз), 2 этаж мансардный – две комнаты, холодная мансарда. Площадь 90 кв.м. Гараж на две машины со смотровой ямой, овощной ямой. Участок 800 кв.м. с хозяйственными постройками (сарайка, баня, навес, теплица). – 4 млн.руб.

***НЕЖИЛОЕ ПОМЕЩЕНИЕ**, ул. Гагарина, 18, бывш. маг. "Парус", 89,5 кв. м - 3 млн. 150 тыс. руб., торг.

ИП ФЛЯГИНА О.В.
работа с недвижимостью: купля-продажа, варианты обмена, приватизация, МК, ипотека, сбор документов для наследства, деклараций по возврату подоходного налога 13% за приобретённое и проданное имущество, лечение, обучение.
Телефон: 89527424941 (С 10:00 ДО 17:00, КРОМЕ СБ. И ВС.)
ПРОДАЖА

***КОМНАТА**, ул. Гагарина, 18а, 1 эт., 17,1 кв. м, сантехн. новая, пласт. окно, свеж. ремонт, сост. хор. - 370 тыс. торг.

***ДВЕ КОМНАТЫ**, ул. Гагарина, 18а, 4 эт., сост. хор., 25,2 кв. м - 650 т.р.

***1-КОМН.КВ.**, у/п, ул. Юбилейная, 13, 4 эт., без рем., возм. МК - 740 тыс. руб.

***1-КОМН.КВ.**, ул. Гагарина, 2, 2 эт., сост. хор. - 600 тыс. руб.

***2-КОМН.КВ.**, тип., ул. Юбилейная, 6, 4 эт., пл. 46,3 кв. м, сост. отл. - 1,2 млн. руб.

***2-КОМН.КВ.**, ул. Гагарина, 3, 5 эт., балкон - пласт., с/техн. новая, счётчики, пласт. окна, нат. потолок, свежий ремонт, сост. отл. - 850 тыс. руб., торг при осм. или обмен на 1-комн. кв.

***2-КОМН.КВ.**, у/п, ул. Юбилейная, 21, 9 эт. - 1 млн. 50 тыс. руб.

***2-КОМН.КВ.**, ул. Юбилейная, 17, 3 эт., кап. ремонт, мебель - 1 млн. 600 тыс. руб.

***2-КОМН.КВ.**, у/п, ул. Молодежная, 33, 4 эт., сост. хор., с быт. техн. и мебелью - 1 млн. 240 тыс. руб.

***2-КОМН.КВ.**, ул. Гагарина, 6, 5 эт., 44,3 кв. м, сост. хор. - 1 млн. 150 тыс. руб.

***3-КОМН.КВ.**, ул. Гагарина, 17, 2эт., пл. 62,6 кв. м, сост. хор. - 1 млн. 850 тыс. руб.

***3-КОМН.КВ.**, у/п, ул. Юбилейная, 14, 1 эт., сост. отл., кап. ремонт - 2 млн. руб.

***3-КОМН.КВ.**, ул. Молодежная, 25, 2 эт., п/о, с/дв., балк.-пласт., пол - плитка керамогранит, ванная - кафель, нов. сантехн., кап. ремонт, мебель - 1 млн. 850 тыс. руб.

***3-КОМН.КВ.**, ул. Молодёжная, 23, 4 эт., сост. отл. – 1 млн. 850 тыс. руб.

***3-КОМН.КВ.**, ул. Гагарина, 9, 1 эт., сост. хор., пласт. окна, сейф-дверь - 1 млн. 300 тыс. руб.

***3-КОМН.КВ.,** ул. Молодёжная, 13, 2 эт., без ремонта - 1 млн. 300 тыс. руб., или обмен на 2-КОМН.КВ. типовую с доплатой.

***ДОМ** жилой, 3 комн., г. Асбест, ул. Декабристов, 2, баня, тепл., крыт. двор, газ. отопл., 53,4 кв. м.

***ЗЕМЕЛЬН. УЧ-К** и садовый домик, в черте посёлка + 2 тепл., колодец, электр., ухожен - 250 тыс. руб.

***ПОГРЕБ** овощн., кооп. №1 «Овощные ямки» - 55 тыс. руб.

ЖИЛФОНД №1. ВСЕ СДЕЛКИ С НЕДВИЖИМОСТЬЮ.
+7-904-17-21-777, WhatsApp, Viber, jilfond1.reft@mail.ru
*** Помощь в покупке, продаже, обмене.**
*** Сопровождение сделок.**
*** Ипотека – официальный партнер СБЕРБАНКА.**
*** Материнский капитал, независимо от возраста ребенка.**
*** Низкий процент комиссионных. Бесплатное консультирование.**

ПРОДАЖА

***СТУДИЯ**, ул. Гагарина, 11, 3 эт, пл. 30 кв. м., панорамные окна, межк. и сейф-двери, кондиционер, теплые полы, нат. потолки, ламинат, мебель - 1 млн. 200 тыс. руб.

***КОМНАТА** в общежитии, ул. Гагарина 13, 5 эт. - 140 тыс.руб. СРОЧНО!

***1-КОМН.КВ.**, ул. Юбилейная, 18/1, у/п, 3 эт., пл. 33 кв.м., ЕВРОРЕМОНТ: п/о, межк. и сейф-двери, сан.узел - кафельная плитка, 2 шкафа-купе, диван, кух. гарн., стол, стулья - 960 тыс.руб.

***1-КОМН.КВ.**, ул.Гагарина, 15, 5 эт., п/о, нат. потолок - зал, сан.узел - каф. плитка - 720 тыс. руб.

***1-КОМН.КВ.**, у/п, ул. Юбилейная 12, 1 эт., пл. 32,4 кв.м., п/о, межк. и сейф-двери, ламинат - 840 тыс. руб.

***1-КОМН.КВ.**, ул. Юбилейная, 3, п/о, сейф-дверь, натяжн. потолки + мебель - 950 тыс. руб.

***2-КОМН.КВ.,** ул. Юбилейная 13, 2 эт., у/п, дизайнерский ремонт, кух.гарнитур в подарок - 1 млн. 450 тыс.руб.

***2-КОМН.КВ.,** ул.Молодежная 27, 4 эт., п/о, межк.и сейф двери, ремонт - 1 млн.150 тыс.руб.

***2-КОМН.КВ.,** малосемейка Молодежная, 3, 4 эт., п/о, евроремонт - 530 тыс. руб.

***2-КОМН.КВ.,** ул. Гагарина 18, 5 эт., п/о, межкомн. и сейф-двери, кафельн. плитка - 950 тыс.руб.

***2-КОМН.КВ.**, Гагарина, 8, 2 эт., пл. 43,8 кв.м., п/о, меж. и сейф-двери, нат. потолки, ламинат, счетчики, трубы - 1 млн. руб.

***2-КОМН.КВ.**, Гагарина 6, 5 эт., ЕВРОРЕМОНТ: п/о, межкомн. и сейф-двери, натяжн. потолки, счётчики, трубы, сан.узел. - кафельная плитка. СРОЧНО! - 990 тыс. руб.

***2-КОМН.КВ.**, ул. Молодежная 23, 3 эт., пл. 43,7 кв.м., сост. отличное: п/о, межк. и сейф-двери, ламинат, сан.узел - кафель - 1 млн. 150 тыс. руб.

***2-КОМН.КВ.**, ул. Молодежная, 11, 5 эт., пл. 44 кв.м., п/окна, балкон, новые межк. двери, ламинат - 1 млн. 050 тыс. руб.

***2-КОМН.КВ.**, ул. Юбилейная 3, 5 эт., пл. 53,6 кв.м., п/о, межк. двери - 1 млн. 500 тыс. руб.

***2-КОМН.КВ.**, ул. Гагарина, 1, 5 эт., пл. 44 кв.м, част. ремонт (п/о, нат. пот., ламинат) - 850 тыс. руб. СРОЧНО!

***2-КОМН.КВ.**, ул. Лесная, 7, 10 эт., пл. 60,5 кв. м, сост. отл., пласт. окна, межкомн. и сейф-дверь, ламинат - 2 млн. 250 тыс. руб.

***3-КОМН.КВ.**, ул. Молодежная, 26, 2 эт., пл. 70,5 кв.м., большая кухня, 2 балкона п/о, новые межк. и сейф-двери, ванная комн. и туалет - кафельная плитка - 2 млн. 150 тыс.руб.

***3-КОМН.КВ., ул. Лесная 1, 4 эт, пл. 64,6 кв.м., просторная, уютная - 1 млн. 550 тыс.руб. СРОЧНО!**

***3-КОМН.КВ.**, ул. Молодежная 19, 5 эт., 60,8 кв.м., п/окна, счетчики, встроен. шкаф-купе - 1 млн. 700 тыс. руб.

***3-КОМН.КВ.**, ул. Гагарина, 19, 5 эт., пл. 61,8 кв. м, пласт. окна, межкомн. и сейф-дверь, с/у - кафель, душ. кабина, шкаф-купе, кух. гарнитур - 1 млн. 600 тыс. руб.

***ЗЕМ. УЧАСТОК**, 12 соток, под ИЖС, ул. Соловьиная, док-ты готовы - 280 тыс. руб.

***ДОМ** новый из деревянного сруба, экологичный и гипоаллергенный, 2 эт., пл. 98 кв.м., ул. Дружбы, участок 10 сот., возможен обмен - 3 млн. 300 тыс. руб.

***КОТТЕДЖ**, ул. Сосновый бор, 3 этажа, выполнен дорогостоящий ремонт в современном стиле, 5 комнат, 2 с/у, кухня-столовая, гардеробная, напольное покрытие - ламинат/плитка, подогрев пола, встроен. шкафы-купе, 3 кондиционера, вся мебель - новым хозяевам, на участке 8 сот. расположены: гараж на 2 а/м с автомат. воротами, баня - 7 млн. 350 тыс.руб., возможен обмен на г. Екатеринбург.

***КОТТЕДЖ**, ул.Энергостроителей, завершающий этап строительства (чистовая отделка, электричество, канализация, скважина), пл. дома 360 кв.м., пл.участка 12 сот. - 4 млн. руб.

***КОТТЕДЖ**, ул. Ясная, 200 кв.м. на участке 9 сот., баня с комн. отдыха, качественный ремонт, имеются все коммуникации -10 млн. 100 тыс. руб.

***ДАЧА** на берегу реки, с/к «Рассохи 1» , пл. 9,4 сот., дом, баня, теплицы, плодово-ягодные культуры - 1 млн. 500 тыс.руб.

***ДАЧА** на берегу Рефтинского вдхр., 23 сот., недостр. дом, баня 2 эт., 2 теплицы - 2 млн. 50 тыс. руб.

***КОТТЕДЖ**, завершающий этап строит-ва, ул. Маршала Жукова, пл. 12 сот. - 1 млн. 700 тыс. руб.

***ЗЕМЕЛЬНЫЙ УЧАСТОК**, 15 соток, ул. Соловьиная - 200 тыс.руб.

***ГАРАЖ**, 3,5х6, в районе заправки -180 тыс. руб.

***САД** «Энергетик» , 6 сот., 2 теплицы, домик, водопр., ямка овощ., все насаждения, межевание - 340 тыс.руб. СРОЧНО!

***САД** за ж/д вокзалом, 7 сот., домик, баня, насаждения - 130 тыс. руб.

СДАМ

***2-КОМН.КВ.,** ул. Молодежная, 11, отл. ремонт, мебель - 7 тыс. руб.+ком. услуги.

ОБМЕН

***1-КОМН.КВ**., ул. Гагарина, 14, 5 эт. - на 1 комн.кв. по ул. Гагарина, 1 этаж.

***3-КОМН. КВ.**, ул. Молодежная 26, у/п - на 2 комн.кв. с вашей доплатой.

ИЗГОТОВЛЕНИЕ СУВЕНИРОВ
ТЕЛ. 3-02-52

РАБОТА УСЛУГИ

В редакцию газеты «Тевиком» требуется внештатный корреспондент. Обращаться по тел.: 89028779415.

Грузоперевозки ГАЗель-тент. Обращаться по тел.: 89506595277.

В такси «Комфорт» (3-23-23, 3-40-50), требуются водители с л/а и без л/а и диспетчер. Обращаться по тел.: 3-23-23, 89527269999.

Требуется водитель категории «Д», межгород. Обращаться по тел.: 89126745776.

Настройка спутниковых антенн и оборудования (сады, гаражи, частный сектор). Обращаться по тел.: 89043811694.

Настройка спутниковых антенн и оборудования. Обращаться по тел.: 89221404808.

В охранное предприятие требуется оператор ПЦО. Условия при собеседовании. Обращаться по тел.: 89506322099.

В приход в честь иконы Божьей Матери «Державная» срочно требуется распространитель в церковную лавку. Обращаться по тел.:89090108339, 89501960905.

Ремонт квартир, домов: кровля, кладка, электричество, сантехника, шпаклёвка, обои, гипсокартон, перегородка, кафель, ламинат, установка дверей, натяжные потолки. Доставка материалов, вывоз мусора. Все отделочные работы. Пенсионерам скидка. Требуются подсобные рабочие, з/п 15-18 тыс. руб. Обращаться по тел.: 89058034742.

МУП «ПТЖКХ» городского округа Рефтинский требуются: специалист по связям с общественностью, электромонтёр по ремонту и обслуживанию электрооборудования, 4 разряда, электромонтёр оперативно-выездной бригады, 6 разряда, слесарь сантехник, 4 разряда, подсобный рабочий, сторож на кладбище. Обращаться по тел.: 3-83-06, e-mail: okgkh@yandex.ru

Предприятию ЗАО «РЕФТЭЛЕКТРОМОНТАЖ» требуются: мастер строительных и монтажных работ, требования: образование не ниже среднего профессионального, опыт работы, машинист автовышки и автогидроподъёмника, водитель автомобиля, требования: опыт работы по профессии от 3-х лет, наличие категории «B,C,D», электрослесарь по ремонту и обслуживанию автоматики и средств измерений электростанций, требования: образование, опыт работы в ремонте и наладке электропривода, в ремонте и наладке датчиков давления, приборов термоконтроля, электромонтёры, электромонтажники, требования: опыт работы, наличие смежных профессий приветствуется. Обращаться по тел.: 8 (34365)3-83-04, 89630482288, e-mail: rem_asb@mail.ru РАМКА

Предприятие МУ ОП «Рефтинское» приглашает на постоянную работу: слесарей по обслуживанию тепловых сетей, заработная плата с учётом премии после оплаты налога составит: по 3-ему разряду – 17500 руб., по 4-ому разряду – 20300 руб., по 5-ому разряду – 21900 руб., электрогазосварщиков, заработная плата с учётом премии после оплаты налога составит: по 4-ому разряду – 19370 руб., по 5-ому разряду – 24400 руб. Обращаться по тел.: 8(34365)3-45-38 или отправить резюме на эл. адрес: reftp@mail.ru

В магазин разливных напитков «Большая кружка» требуется продавец. Обращаться по тел.: 89045431525.

В связи с увеличением объемов производства ООО «АРМЗ» приглашает на постоянную работу:
начальника производственного цеха, заместителя начальника по планированию производства, старшего мастера механического участка, мастера механического участка, мастера слесарно-сборочного участка, ведущего инженера-конструктора, ведущего специалиста системы менеджмента качества, инженера-технолога, инженера-конструктора, дефектоскописта рентгено-гаммаграфирования, токаря – карусельщика (возможен прием учеником), токаря-расточника (возможен прием учеником), обрубщика (возможен прием учеником), формовщика машинной формовки (возможен прием учеником), шихтовщика (удостоверение стропальщика, возможен прием учеником), стропальщика, сверловщика. Заработная плата по итогам собеседования. Официальное трудоустройство, стабильная заработная плата, социальный пакет, возможность карьерного роста, возможность обучения, повышения квалификации. Обращаться по тел.: 8(34365)44607, 8(34365)44714, Асбест, ул. Заводская, 14,(отдел управления персоналом).

РАСПРОДАЖА
Дом торговли. 2 этаж
СКИДКА 30%
на весь товар
ул. Молодежная, 4

СТРАХОВАНИЕ
АВТО - ОСАГО, КАСКО
НЕДВИЖИМОСТЬ -
ИПОТЕКА, ЖИЗНЬ
(для банка)
ДОМ ТОРГОВЛИ 2 ЭТАЖ
АГЕНТСТВО «НИЦА-ЦЕНТР»
8 904 542 42 28
736-01

РЕФТИНСКОЕ ТАКСИ
3-40-09, 3-83-33
+7-904-54-318-66
+7-982-645-67-47
ПРОКАТ
ДЕТСКОГО КРЕСЛА
666-03

Такси «Ласточка»
3-22-22, 3-44-44,
8-902-27-4-44-44
ПРОКАТ ДЕТСКИХ КРЕСЕЛ
ГРУЗОПЕРЕВОЗКИ, МИКРОАВТОБУС
621-02

ТАКСИ АКВАЛОН
3-40-72,
8-908-630-83-55,
8-909-019-23-29,
8-912-617-99-60
Детские автокресла -100 руб.
Грузоперевозки, кран-манипулятор
Скидка пенсионерам - 10%
Отчётные документы на все поездки
требуются водители с л/а
работа от 15%
638-04

Такси «РЕФТЯНОЧКА»
3-03-03 3-09-09
8-908-908-97-97
8-965-515-03-03
620-01

МЕГАПОЛИС. Доступно и качественно
reftfomina@mail.ru т. 8-922-174-30-99
Информацию по недвижимости можно посмотреть на сайте domclick.ru
ПРОДАЖА

*__НОВОСТРОЙКИ В ЕКАТЕРИНБУРГЕ__, 1,2,3 комн. кв. ипотека, сертификаты, рассрочка платежа, любые районы города.
*__КОМНАТА__, ул. Гагарина, д. 17А, пл. 12,5 кв.м, своя ванная - 345 тыс. руб.
*__1-КОМН. КВ.__, ул. Юбилейная, д. 5, 2 эт., пл. окно, мет. дверь, счетчики, 6 м. балкон - 900 тыс. руб.
*__1-КОМН.КВ.__, ул. Молодежная, д. 23, 2 эт., сост. отл., евроремонт, встр. быт. техн. и мебель - 950 тыс. руб.
*__1-КОМН.КВ.__, ул. Юбилейная, д. 18/1, пл. 33,2 кв.м, ремонт, нат. пот., ламинат., керамогр., санузел отделан каф., с/д, п/о - 900 тыс. руб.
*__1-КОМН.КВ.__, ул. Юбилейная, д. 18/1, 4 эт., пл. 33,9 кв.м, санузел отделан каф., кух. гарнитур, плита «Гефест» - 750 тыс. руб.
*__2-КОМН.КВ.__, п. Малышева, ул. Автомобилистов, д. 4, 2 эт., пл. 40,2 кв.м, пластиковые окна, мет. дверь, с/у совмещ., счетчики воды, сост. хор. - 750 тыс.руб.
*__2-КОМН.КВ.__, ул. Лесная, д. 6, 1 эт., пл. 66,8 кв.м, п/о, сейф-дверь, сост. хорошее - 1,9 млн. руб.
*__2 КОМН.КВ.__, ул. Гагарина, д. 2, 4 эт., пл. 43,6 кв.м, п/о, мет. дв., балк. остекл. пласт - 800 тыс.руб.
*__2-КОМН.КВ.__, ул. Юбилейная, д. 8, 4 эт., пл. 44,4 кв.м, п/о, мет. дв., встр. меб. - 1 млн. руб.
*__2-КОМН.КВ.__, у/п бок., ул. Юбилейная, д. 15, 5 этаж, пл. 52,5 кв.м, , п/о, с/д, сантехн. нов., м/д нов., сост. хор. - 1,5 млн. руб.
*__2-КОМН.КВ.__, ул. Молодежная, д. 11, 2 этаж, «распашонка», пл. 47,8 кв.м, п/о, дверь мет., балкон остекл. дер., сантехн. нов. - 1 млн. 350 тыс. руб.
*__2-КОМН.КВ.__, ул. Гагарина, д. 14, 4 этаж, «трамвай», пл. 44 кв.м, п/о, с/д, м/д новые, балкон остекл. пласт., сантехн. нов. - 1,2 млн. руб.
*__2-КОМН.КВ.__, ул. Молодежная, д. 23, 4 эт., п/о, с/д, балкон - пластик, сантехника новая, кух. гарнитур, сост хор. - 1,2 млн. руб.
*__2-КОМН.КВ.__, ул. Юбилейная, д. 18, 5 эт., пл. 48,3 кв.м, п/о, с/д, лоджия - 1 млн. 390 тыс. руб.
*__2-КОМН.КВ.__, ул. Юбилейная, д. 4, пл. 43,2 кв.м, 2 эт., п/о, с/д, балкон остекл. пласт., сост. хор.- 1 млн.250 тыс руб.
*__2-КОМН.КВ.__, ул. Гагарина, д. 3, 3 эт., 43 кв.м, п/о, с/д, кух.гарн., треб. рем. - 830 тыс. руб., торг.
*__2-КОМН.КВ.__, ул. Гагарина, д. 17а, пл. 29,6 кв. м, 3 эт., сост. хор., сан.узел - 750 тыс. руб.
*__2-КОМН.КВ.__, ул. Молодежная, д. 15, пл. 47,6 кв.м, «распашонка», счетч. воды - 1 млн. 250 тыс. руб.
*__2-КОМН.КВ.__, ул. Гагарина, д. 2, 1 эт., 45,1 кв.м, п/о, мет.дв., счетчики, срочная продажа - 780 тыс. руб.
*__2-КОМН.КВ.__, ул. Гагарина, д. 4, 3 эт., 42,6 кв.м, п/о, сейф-дверь, м/д, счетчики - 930 т.р.
*__2-КОМН.КВ.__, ул. Молодежная, д. 3, пл. 43,8 кв.м, пласт./о, с/д, встр. мебель и быт. техника - 1 млн. руб., торг или рассмотрим вар-ты обмена.
*__2-КОМН.КВ.__, ул. Гагарина, д. 21, 2 эт., 43,9 кв.м, п/о, м/д, балкон заст., сост. удовл. - 900 т.р., торг.
*__2-КОМН.КВ.__, ул. Молодежная, д. 24, пл. 50,3 кв.м, 3 эт., п/о, с/д, м/д новые, душ. каб., натяжн. потолок, лоджия – пласт., кух.гарн., варочн. панель, дух. шкаф, вытяжка, холод., спальный гарн., шкаф-купе – 1 млн. 650 тыс. руб.
*__3-КОМН.КВ.__, ул. Юбилейная, д. 18, пл. 59,6 кв.м, 5 эт., лоджия, сейф-дверь, пласт. окна, сост. хорошее, мебель - 2 млн. 30 тыс. руб.
*__3-КОМН.КВ.__, у/п, ул. Молодежная, д. 37, пл. 65,9 кв.м, п/о, с/д, лоджия 6 м (остекл.) - 1,5 млн. руб. или меняю на 1 или 2-комн.кв. с доплатой.
*__3-КОМН.КВ.__, ул. Лесная, 11, 1 эт., 64,7 кв.м., сейф-дв. - 1 млн. 950 тыс. руб.
*__4-КОМН.КВ.__, ул. Молодежная, д. 12, пл. 73,1, п/о, мет. дверь, лоджия 6 м, межкомн.двери, с/у разд. - 2 млн. 200 тыс. руб.
*__ЗЕМЕЛЬНЫЕ УЧАСТКИ__ на берегу, СНТ «Долгий мыс», 6 сот., в собств. - 450 тыс. руб.
*__ЗЕМЕЛЬНЫЙ УЧАСТОК__ ул. Ясная, 25, 10 сот., ИЖС, в черте поселка - 650 тыс. руб.
*__КОТТЕДЖ__ благоустр., в черте поселка, ул. Сосновый Бор, пл. 203 кв.м, 3 эт., сост. отл., встр. мебель и быт. техника, коммуникации все центр. – 8 млн.руб.
*__КОТТЕДЖ__, ул. Дружбы, пл. 165 кв.м/14,5 сот., 2 эт., сост хор., част. меб., отопл. - газ, центр. кан., гараж, ямка, хоз. постр., 2 тепл. - 7 млн. руб.
*__САД__, на берегу, «Рассохи-2», з/у 8 сот., дом бревенч., 2 эт., 3 тепл., насажд. (ябл., вишня, смород., крыж., малина), баня брус. эл. энерг. - 820 тыс. руб.

МЕНЯЮ

*__4-КОМН.КВ.__, ул. Лесная, д. 11, пл. 83,7 кв.м, 2 эт., п/о, сейф-дверь, межк. дв. новые, натяжн. пот. - на 2-КОМН.КВ. у/п, ул. Лесная, Молодежная, Юбилейная, кроме 1 эт. с вашей допл. или продам.

КРОВЛЯ
РЕМОНТ МОНТАЖ
ЗАБОР
8 922 137 77 27
758-03

ПОКУПАЕМ ЛОМ
ЧЕРНЫХ И ЦВЕТНЫХ МЕТАЛЛОВ
тел.: 8 (953) 007-27-27
пос. Рефтинский
промплощадка №20
100% РАСЧЕТ
12000 руб/т
САМОВЫВОЗ!
Лицензия: серия А000202 №140
690-01

РЕМОНТ
• холодильников • водонагревателей
• стиральных и посудомоечных машин
8-952-135-32-55
вызов и диагностика бесплатно!
622-04

*2-КОМН. КВ., Гагарина, 1, 5 эт., 43 кв.м, в/счётчики, мет. дверь – 750 тыс. руб. – 89220284666.
*2-КОМН. КВ., Гагарина, 1, 2 эт., п/о и т.д., мебель, цена при осмотре – 89193720021.
*2-КОМН. КВ., Гагарина, 2, 2 эт., солнечная сторона – 89086335549.
*2-КОМН. КВ., Гагарина, 2, 2 эт., ремонт, п/о, ламинат, нат. потолки – 89221245564.
*2-КОМН. КВ., Гагарина, 8, 1 эт. или обмен на 1-комн. кв., в Заречном – 89049871800.
*2-КОМН. КВ., Гагарина, 18, светлая, уютная, новые окна, счётчики, натяжной потолок, встроенный ш/купе, хорошие соседи – 900 тыс. руб. – 95655394170, 89630526567.
*2-КОМН. КВ., Юбилейная, 7, рассмотрим все варианты – 89505649983.
*2-КОМН. КВ., Юбилейная, 10, 3 эт., боковая, п/о, с/д, сост. хорошее – 1 млн. 630 тыс. руб., возможен торг – 89226174441, 89049812893.
*2-КОМН. КВ., Юбилейная, 11, 3 эт., прямая, уютная, лоджия большая – 89089104493.
*2-КОМН. КВ., Юбилейная, 15, 5 эт., боковая, большая лоджия – 89043865801, 89501982682.
*2-КОМН. КВ., Юбилейная, 22, 3 эт., сост. хорошее, п/о, балкон заст. – 1 млн. 500 тыс. руб. – 89022730951.
*2-КОМН. КВ., Молодёжная, 3 – 89028731194.
*2-КОМН. КВ., Молодёжная, 4, 2 эт., сост. отл. – 89126076300.
*2-КОМН. КВ., Молодёжная, 15, прямая, 2 эт., 44 кв. м, п/о, счётчики, сост. среднее – 950 тыс. руб., торг – 89028715476.
*2-КОМН. КВ., Молодёжная, 33, 4 эт., у/п, комната, Гагарина, 18А, 12 кв. м, 2 эт., гараж, вода, отопление, э/э, ямки – 89655106575.
*2-КОМН. КВ., ремонт, центр посёлка, 2 эт. – 89001972445.

*2-КОМН. КВ., Лесная, 7, в кв. никто не жил, цена договорная – 89224375600, 89222565406.

*3-КОМН. КВ., Юбилейная, 4 – 89858751209, 89153700169.

*3-КОМН. КВ., Юбилейная, 10, 5 эт. (вставка) – 89126703480.

*3-КОМН. КВ., Юбилейная, 10, 1 эт., 72,8 кв. м, чистая, п/о, 2 балкона заст. – 89505603366.

*3-КОМН. КВ., Гагарина, 4, 3 эт., 58,2 кв. м, чистая, тёплая, светлая, торг – 89502091830.

*3-КОМН. КВ., Гагарина, 16, 3 эт. – 89030833483, 89506402472.

*3-КОМН. КВ., Молодёжная, 32, у/п, 4 эт., 65 кв. м, п/о, с/дв., м/дв., лоджия заст., с/у разд., кухня 12 кв. м, кухонный гарнитур в подарок – 89321137497.

*3-КОМН. КВ., Молодёжная, 32, 4 эт. – 2 млн. руб. – 89089041544.

*Дом, Турбинная, 132 кв. м, подвал, баня, 13 сот., возможен обмен на 2-комн. кв. + доплата, 4 и 5 эт. не предлагать – 89089050803.

*Дом, Энергостроителей, 46, 161 кв. м, 11 сот., тёплый гараж на 2 а/м, теплица, хозблок, баня с комнатой отдыха – 5 млн. 650 тыс. руб. – 89028727489.

*Торговое помещение, отдельно стоящее здание, 89 кв. м – 89045425553.

*Комната, Гагарина, 13 или обмен – 89011499141.

*Комната, Гагарина, 17А, 2 эт., 12,6 кв. м – 89058014849.

*Комната, Гагарина, 18А, 4 эт., 12,5 кв. м, ремонт, п/о, линолеум, интернет, частично меблированная – 89045442625.

*Комната, Гагарина, 18А, состояние хорошее – 89221605121, 89022593360 после 16 часов.

*Комната, Асбест, Чкалова, 55, 9,1 кв. м, 4 эт., тёплая, гор. вода, душ, возможно МК – 89506324504.

*Секция, Молодёжная, 3, 2 эт., п/о, счётчики, ванна кафель, э/плита, линолеум, кухонный гарнитур, цена при осмотре – 89002084268.

*Гаражный бокс, ГК-35, 6х4, (за баней), 2 эт., овощ. ямка, э/э, отопление, док. готовы – 89530446171, 89506496431.

*Кап. гараж в гаражном боксе, вода, отопление, э/э, смотров. яма, собственник – 100 тыс. руб. - 89049852336.

*Гараж, капитальный, 27 кв. м, в черте посёлка (Молодёжная, 12), отопление, э/э, ремонт, цена договорная, собственник – 89222254082.

*Гараж, ГК-8, после кап. ремонта – 180 тыс. руб., торг – 89506496176.

*Гараж, ГК-6А, смотр. и овощ. ямки, отопление – 170 тыс. руб. – 89826455870.

*Гараж, ГК-17 – 89122029005, 89995612508.

*Гараж, в р-не АЗС, 5х6, смотровая ямка, э/э, тепло – 250 тыс. руб., сад, на берегу, 5 сот., э/э, в/провод – 360 тыс. руб. – 89003785680.

*Гараж, около АЗС, 6х4, отопление, э/э, смотр. ямка, погреб, есть возможность мойки а/м – 215 тыс. руб. – 89028790351.

МЕНЯЮ

*1-КОМН. КВ., Юбилейная, 15, 2 эт., прямая на 2-комн. кв., у/п, боковую, по Юбилейной, Лесной, Молодёжной – 89045438899.

*2-КОМН. КВ., Юбилейная, 14, 3 эт., у/п, прямая, балкон 6 м заст., окна дер., мет. дверь, ванная, туалет, кухня – кафель, с/техника заменена на 1-комн. кв., у/п, 1 эт., желательно по Юбилейной или продам – 1 млн. 100 тыс. руб. – 89506328361.

*1-КОМН. КВ., Гагарина, 22, 1 эт., решётки, высоко, вод. и эл. счётчики, без ремонта на равноценную квартиру в Асбесте – 89530029392.

*1-КОМН. КВ., Гагарина, 19, 2 эт., всё поменяно, балкон пластик, в комнате ламинат на 2-комн. кв. с балконом, 2,3 эт. или продам – 89502014546.

СДАМ

*1-КОМН. КВ., у/п, есть всё для проживания – 89501912565.

*1-КОМН. КВ., мебель, на длит. срок или посуточно – 89002064670.

*2-КОМН. КВ., Молодёжная, 37, у/п, на длит. срок, недорого – 89122382181.

*2-КОМН. КВ., у/п, на длит. срок, есть всё – 89506583167.

*2-КОМН. КВ., Молодёжная, 37, у/п, 1 эт. – 89122382181.

*2-КОМН. КВ., Гагарина, 9, чистая, кухон. гарнитур, холодильник, шкафы для вещей, стенка под ТВ – 89041663034.

*2-КОМН. КВ., Молодёжная, 23, чистая, бытовая техника, три спальных места, на длит. срок – 89049824915.

*3-КОМН. КВ., Гагарина, 16, 2 эт. – 89089289725.

*Комната, Гагарина, 12, 2 эт., чистая, светлая, без мебели – 89045433266.

*Комната, Гагарина, 17А, со всеми удобствами, на длит. срок, семье – 89502046189.

*Комната в секции, Гагарина, 17А, одному человеку – 89089028587.

*Гараж, ГК-8, 4х6, на длит. срок – 89089073019.

*Комната – 3500 руб. – тел. 89041613354.

СНИМУ

*3-КОМН. КВ., своевременную оплату гарантирую – тел. 89000319073.

ХОЗЯЙСТВО

*Сад, у воды, дом, 90 кв. м, э/э, скважина – 89001972445.

*Сад «Юбилейный», 6 сот., с док-ми – 89086335549.

*Зем. уч-к под ИЖС, 12 сот., 50 лет Победы, цена договорная или обмен на а/м – 89126717273.

*Ямка за подстанцией, около дороги – 89086335549.

*Сад, «Энергетик», 6 сот., домик, в/провод, 2 теплицы, плод. деревья, ухоженный – 89506330990.

*Сад, у воды, «Рассохи-1», дом, баня, теплица, беседка, все насаждения и т. д. – 89122844170, 89122512603.

*Садовый участок в саду «Тёплый ключ», 7 сот., новая бытовка, скважина, э/э, уч-к рядом со сторожем, 2 теплицы, лес, ягоды, грибы с двух сторон – 250 тыс. руб. – 89126124188, 89089124733.

*Сад, «Ромашка», 9 сот., дом, дерев., 6х4, баня, э/э, в/провод, все насаждения, цена договорная – 89030806840.

*Сад, «Рассохи-1», на берегу водохранилища, 2 теплицы, домик, э/э, в/провод – 89505178660, 89222009321.

ПАМЯТНИКИ
ИЗГОТОВЛЕНИЕ. УСТАНОВКА. РЕСТАВРАЦИЯ.
Гранит - 7500 руб.
Мрамор - 3000 руб.
650-01
ул. Гагарина, 16. 09:00-18:00 ч.
8-963-444-31-32

ПАМЯТНИКИ
габбро, гранит, мрамор
Гравировка, установка, хранение (до установки)
454-02
ул. Гагарина, 15 (вход рядом с 1 подъездом) с 9 до 18 ч. тел.: 8-950-640-48-47

Салон ритуальных услуг «МЕМОРИ»
Полная организация похорон
Оформление документов
+7 902 872 9596 (Мотив)
+7 961 574 7383 (Билайн)
ТРАНСПОРТИРОВКА КРУГЛОСУТОЧНО
ул. Гагарина, 16
(бывший бар «Русь»)

*Бочка, пластмассовая, 200 л, цена ниже чем в магазине – 89617765198.

*Сад, «Рефтинский», после снятия урожая – 89221995065.

*Сад, 50 лет Победы, дом, 5х8, баня, 4х5, скважина, теплица, э/э, хоз. постройки – 950 тыс. руб. – 89126955525.

*Сад, «Радуга», за газовой службой, второй поворот налево, дом, 4х6, веранда, 2 новые теплицы, парковка, насаждения, ухоженный – 89090110370.

*Сад, 3 участка совмещённые, баня, дровяник, вагончик, мет. будка, все насаждения, дёшево – 89502097695.

*Сад, «Рассохи-3», у воды, есть всё – 89086367790.

*Сад, «Заречный-1», у воды, 5 сот., (после сбора урожая), летний домик, теплица, 3х6, все плодово-ягодные насаждения, много многолетних цветов – 89193742085.

*Сад, за газ. службой, 1 поворот направо, с документами, дом, 2 эт. с печкой, баня, э/э, в/провод, теплица, все насаждения, хорошие соседи, 60 м от берега – 3-44-27 после 20 часов, 89089082221.

ЭЛЕКТРОБЫТОВАЯ

*Стир. машина «Beko» - тел. 89122132724.

*Стир. машина «Индезит», б/у 6 мес. – 10 тыс. руб., торг – 89089073019.

МУЗЫКАЛЬНЫЙ КИОСК

*Синтезатор «Casio», Япония + стойка, всё новое, комплект – 10 тыс. руб. – 89025851068.

*Отдам пианино «Элегия», цв. коричневый – 89043807628.

ЗНАКОМСТВО

*Мужчина, 60 лет, без вредных привычек, познакомится с женщиной, 55-60 лет, для серьёзных отношений – 89521426151.

ЖИВОЙ УГОЛОК

*Своего человека и уютный дом ищет 3-х месячная кошечка, активная, игривая, не даст вам скучать, кушает все, стерилизация и любимая игрушка-в подарок, договориться о смотринах можно по тел. – 89530492256.

*Коза с козлёнком (в связи с отъездом) – тел. 89000474439, 89000416764.

*Коза, дойная, 2 года, привита – 7 тыс. руб., торг, козочка от молочной козы, 4 мес. – 3 тыс. руб. – 89505620844.

КУПЛЮ

*Электроды, респираторы, сальниковую набивку, фторопласт, фум. ленту, костюмы сварочные, рукавицы и краги, сапоги, кирзовые, новые, эл. двигатели и насосы пром., новые, редукторы, новые, подшипники, эл. щётки и щёткодержатели – 89126120779.

*Старые монеты, знаки СССР, иконы, фарфоровые и металлические статуэтки, касли, самовары, значки, антиквариат и многое другое - 89126938471.

*Шифоньер, б/у – 89028715458.

ПОТЕРИ

*20 июля утерян с/т «Samsung Galaxy S8», цв. чёрный, прошу вернуть за вознаграждение – 89043812476.

*Утерян с/т «iPhone7», прошу вернуть за вознаграждение – 89000448896.

РАЗНОЕ

*Бесплатно вывезу батареи, трубы, бытовую технику, помощь грузчиков – 89045452681, 89068030056.

*Бесплатно вынесем и вывезем: ванну, батареи, мет. двери, холодильник, газ. плиту, стир. машину и др. домашнюю утварь, мусор, помощь грузчиков, а/м ГАЗель – 89089100264.

*Памперсы для взрослых, размер 3(L) – 89536047735.

*Шпала, б/у, возможна доставка – 89536095303.

*Смазка «Циатим-221», 2 кг, тосол, 5 кг, рейх., провод алюм., изол., 10 м, 7 жил, замок в офисную дверь, масляной фильтр, ЕО-834, для ВАЗ, опоры шариковые подвески нижняя-верхняя, цилиндрик – 89506491707.

Любим. Помним. Скорбим.

7 августа 2019 года исполнился год,
как нет с нами дорогой и любимой
АНТИПИНОЙ Марии Аркадьевны.
Так хочется тебя обнять,
Так хочется поцеловать,
Так хочется тебе сказать:
«Мы так скучаем… дорогая».
Все, кто знал её, помяните добрым словом.
Родные.

13 августа 2019 года исполняется 2 года,
как скоропостижно ушла из жизни
ПАЗЕНКО Марина Николаевна.
С уходом ранним нам смириться
Удастся вряд ли, боль сильна.
Слеза солёная струится,
Но не поднять тебя из сна.
Для нас ты жива и где-то рядом,
В воспоминаньях, в сердце и мечтах.
Душа всегда жива, она всё знает,
И видит, как страдаем мы сейчас.
На небе стало больше ангелом одним,
И это очевидно, точно знаем.
Сегодня, завтра и всю жизнь, Мариночка
Мы любим, помним и скорбим.
Все, кто знал Марину, помяните добрым словом.
Мама, брат, сноха и племянница Иринка.

КУПОН тевиком

ДЛЯ ПОДАЧИ ОДНОГО ОБЪЯВЛЕНИЯ ДО 20 СЛОВ

Уважаемые читатели! Приём объявлений осуществляется на платной основе. Стоимость размещения одного объявления до 20 слов с учётом всех налоговых сборов составляет 40 рублей. Стоимость размещения трех и более выходов – 20 рублей за каждый выход.

Рубрика: _____

Текст: _____

_____

_____

_____

_____

Куда обращаться: _____

_____

ФИО*: _____

Адрес*: _____

Телефон*: _____

* Данные не публикуются в газете

ПРОГНОЗ ПОГОДЫ	8 августа четверг	9 августа пятница	10 августа суббота	11 августа воскресенье	12 августа понедельник	13 августа вторник	14 августа среда
Осадки							
Температура, °С	+14 +10	+18 +11	+20 +15	+20 +13	+18 +11	+15 +11	+15 +9
Давление	736	737	733	733	733	734	737
Направление ветра	западный	западный	южный	юго-западный	сев.-восточный	северный	северный
Рассвет, закат	05.05 20.52	05.07 20.50	05.09 20.47	05.11 20.45	05.14 20.43	05.16 20.40	05.18 20.38

КАБАНЫ И ПОДКОРМКА

В получасе езды от города - коллективные сады. Они занимают большую территорию, а построены они были в конце XX века на месте огромного лесного выруба. Когда выделили участки, народ с энтузиазмом взялся осваивать раскорчеванную площадь.

В тот период любой трудящийся мог построить на своем участке садовый домик. И от автодороги до кромки леса в кратчайшие сроки возникла целая деревня.

Но вот пришла перестройка, и часть участков оказалась брошена, а по прошествии еще полутора десятков лет, наверно, больше половины участков остались без хозяина. Какие-то заросли бурьяном, другие частично и неофициально перешли в пользование соседей, а на большинстве участков поднимался молодой лесок.

Но все равно многие приезжали сюда и в брошенных садах собирали урожай. Грибники и ягодники, кто еще умел это делать, шли в ближайший лес и там собирали дары природы.

Осенью в сады приезжали охотники. Они оставляли здесь свои машины и сами уходили в близлежащие леса. По кромкам болот зайцев, лосей и косуль немерено. А вот кабанов было мало. Этих зверей в прежние

годы в наших лесах не было, их завезли в 70-е годы XX века. В те времена снега в лесу было много, и кормовая база для кабанов была не подходящая. Их подкармливали зерноотходами, картошкой, турнепсом, а впоследствии комбикормом.

Компания из четырех охотников в этих лесах «паслась» постоянно. Все болота, лесные дороги и тропы они знали отлично. А на тропах, на стволах деревьев задиры от клыков кабанов. Шерсть на смолистых стволах - это кабаны осенью чешут бока. В болотах большие кучи тростника и кабаньих следов…

Все это охотники видели регулярно, а вот самих кабанов встретить не удавалось. А желание посмотреть и поохотиться на этих непредсказуемых животных имелось. Ради справедливости надо сказать, что компания охотников по своей инициативе постоянно пополняла солонцы солью, рубили осиновые деревья на подкормку, косили сено на заброшенных покосах, и в один из дней старшего по возрасту охотника осенило. Давайте сделаем для кабанов небольшое поле с подкормкой.

Сказано - сделано.

Очередной весной, подальше от дорог, которые часто используют охотники, на хорошо освещаемом солнцем заброшенном покосе, раскопали большое поле. На нем посадили картошку. Рядом в трех местах высыпали по два мешка мелкой картошки.

У каждого из охотников свои садовые участки, и с осени мелкую картошку выбрасывать не стали, а сложили в закрома, с учетом подкормки кабанов. По краям посаженного картофельного поля посеяли овес с горохом.

Для заманивания кабанов выложили несколько протухших рыбин. Это вычитал один из охотников на каком-то сайте в интернете.

За летний период приезжали дважды, как и у себя в саду картошку окучили, пропололи сорняки и скосили траву по кромкам покоса. Осталось ждать сезона охоты и отследить, по каким тропам кабаны придут на подкормочную площадку и в каком направлении будут отходить после «сытного обеда».

В сентябре месяце, после открытия охотничьего сезона, компания охотников первым делом посетила картофельное поле и проверила состояние местности, куда высыпали мелкую картошку.

Поле с картошкой было в целости и сохранности, сверху торчали стебли уже засохшей картофельной ботвы. Высыпанную из мешков мелкую картошку нашли с трудом. Кабаны тут не бывали и картошку не съели, и она не проросла, как ожидали наши мужики, а засохла и отдаленно стала похожа на сморщенные сухофрукты.

Для спортивного интереса мужики выкопали пару кустов с разных сторон посаженного поля. Картошка была мелкая, размером в советский металлический рубль или в половину спичечного коробка, кто не видел подобных монет. «Поливать надо было» - прокомментировал размер урожая один из охотников.

На всем поле ни одного кабаньего следочка. Хотя рядом, вдоль кромки леса, шла хорошо набитая кабанья тропа. По вытоптанной траве и задирах на деревьях, где кабаны чесали бока, было видно, что движение по этой тропе лохматого стада регулярное.

До конца октября охотники при каждом посещении этого района специально приходили на свою подкормочную площадку. Но ни одного зверя не увидели и на поле, где осталась не выкопанная картошка.

В очередной раз перед ноябрьскими праздниками охотники приехали в сады на рассвете. Съехав с автотрассы, по грунтовой дороге, которая, сделав петлю, уходила перпендикулярно основной автодороге, они ехали на свое место, где каждый раз оставляли машину.

Между автотрассой и дорогой, которая шла вдоль садовых участков, оставалась полоса «ничейной» земли, метров тридцать. Вся эта полоса заросла кустарниками и мелким осинником.

На повороте, при выходе на садовую дорогу, которая шла уже непосредственно по саду и разделяла садовые участки в осиннике, садоводами была сделана большая мусорная куча. Сюда сваливали мелкую картошку, бракованную морковку и другие корнеплоды, а также ботву, траву и листья. Ну и конечно высокообразованные садоводы сваливали в эту кучу пластиковые бутылки, остатки рубероида, порванную пленку с теплиц и прочие отходы жизнедеятельности…

Проезжая мимо этой кучи, водитель, крутивший баранку «УАЗика», охотник Травкин, а он был опытным садоводом, каждый раз возмущался. Мелкую картошку, корнеплоды, ботву и прочее, можно закопать в компостную кучу. Это ж какое будет удобрение!

Так и на этот раз, осветив фарами в предрассветной мгле мусорную кучу, он оторопел и непроизвольно нажал на тормоз. Машина встала.

В свете фар, на дороге перед машиной, прямо как на сцене, стоял здоровенный кабан черного цвета. Он развернулся мордой к машине и низко опустил голову.

Вся морда, до самых ушей, была измазана какой-то грязью. Из этой грязи грозно сверкали два меленьких красных уголька - это глаза. А из пасти торчал яркий пластиковый пакет с рекламными надписями. Кабан, нагнув здоровенную голову, угрюмо смотрел на подъехавшую автомашину.

- Смотри, в супермаркет собрался – со смехом сказал Михайлов, сидевший рядом с водителем. Травкин не выдержал и нажал на клаксон.

Кабан мгновенно рванул от мусорной кучи, и вслед за ним, наперегонки, понеслись еще с десяток кабанов размером поменьше. Они как тараканы разбегались в разные стороны с большим ускорением.

- Вот …, мы их кормим, - Травкин осуждающе качал головой - специально посадили целое поле экологически чистого картофеля, а они …, жрут на помойке – и, переведя дух, торжественно и даже как показалось остальным с пафосом, сказал – я этих помойщиков, не то что есть, я стрелять по ним не буду! Ну, свиньи!

Александр КОПЫРИН

СОТРУДНИКИ ГИБДД ПРОВОДЯТ ПРОВЕРКУ ПО ФАКТУ ДТП С УЧАСТИЕМ АВТОБУСА И ЕЩЕ ДВУХ АВТОМОБИЛЕЙ

В результате столкновения автобуса, «Тойоты» и «УАЗа» в центре города пострадали 8 человек. Характер травм у всех разный, но более всего пострадала пассажирка автобуса. Ее госпитализировали в больницу с переломом ноги.

31 июля в 10.05 водитель автобуса «Исудзу» двигался по маршруту «1а». Направляясь по проспекту Ленина в сторону перекрестка с улицами 8 Марта и Садовая, в районе дома № 7 водитель отвлекся от управления транспортом и не заметил, как перед ним остановился автомобиль «Тойота». Женщина за рулем этого авто собиралась повернуть налево, но, поскольку по встречной полосе ехал «УАЗ», она остановилась, чтобы его пропустить. В это время последовал удар автобусом в заднюю часть «Тойоты», от которого иномарка вылетела на полосу встречного движения, где произошло столкновение с «УАЗиком». Из 30 человек, находившихся в салоне автобуса, ранения различной степени тяжести получили 7. Еще один пострадавший – это женщина, водитель «Тойоты».

В настоящее время сотрудники Госавтоинспекции города Асбеста проводят проверку, в ходе которой предстоит выяснить, с какой скоростью двигался автобус, на что отвлекся водитель, была ли у него возможность своевременно заметить попутный автомобиль. Кроме этого, предстоит разобраться, были ли включены на «Тойоте» сигналы поворота.

Уважаемые участники дорожного движения, Госавтоинспекция города Асбеста настоятельно рекомендует быть внимательными при управлении транспортом. Помните, что обстановка на дороге меняется ежесекундно, поэтому необходимо быть внимательными всегда! Необходимо исключить все отвлекающие факторы.

27 ИЮЛЯ СОТРУДНИКИ ГИБДД ГОРОДА АСБЕСТА ВЫШЛИ НА «СТОП. КОНТРОЛЬ»

Во время сплошных проверок автотранспорта инспекторами ГИБДД выявлен один водитель, у которого были явные признаки опьянения. После процедуры освидетельствования подозрения инспекторов подтвердились.

Кроме этого, в рамках мероприятия «Стоп. Контроль» были выявлены четыре водителя, которые управляли транспортом, не имея такого права. По всем фактам в отношении нарушителей были составлены административные материалы, автомобили помещены на специализированную стоянку.

Госавтоинспекция города Асбеста напоминает, что работа по предотвращению ДТП с тяжкими последствиями, причиной которых являются управление транспортом водителями в состоянии опьянения, проводится нарядами ДПС в ежедневном режиме. Отметим, что благодаря в том числе активной позиции граждан, сообщающих о таких водителях по телефону дежурной части 2-04-02, также удается задерживать пьяных водителей.

ПОДВЕДЕНЫ ИТОГИ МЕРОПРИЯТИЯ «БЕЗОПАСНАЯ ДОРОГА»

В начале недели сотрудники ГИБДД города Асбеста проводили мероприятие под названием «Безопасная дорога», направленное на профилактику происшествий с участием пешеходов. Наступило время подвести итоги.

В течение трех дней 20 сотрудников Госавтоинспекции города Асбеста, еще 4 полицейских из патрульно-постовой службы и участковых уполномоченных ежедневно осуществляли надзор за дорожным движением. Так, с 29 по 31 июля в поле зрения инспекторов ГИБДД попали более 120 пешеходов-нарушителей, из них 12 — это дети. Самое распространенное нарушение среди «бесколесных» участников дорожного движения — переход проезжей части в неустановленном месте, причем в непосредственной близости от пешеходного перехода или от регулируемого перекрестка. Большинство пешеходов объясняют свое нарушение тем, что «все тут ходят». В отношении всех взрослых нарушителей инспекторы дорожно-патрульной службы составили административные материалы. Отметим, что наложение административного штрафа за нарушение Правил дорожного движения также относится к профилактическим мерам. Подразумевается, что пешеход или водитель в случае, если нарушение зафиксировал инспектор ГИБДД, оплатит штраф и больше не будет преступать дорожный закон. Информация о детях, нарушивших Правила, с наступлением учебного года будет передана в образовательные организации для оповещения родителей и проведения дальнейшей профилактической работы.

В отношении 20 водителей составлены административные материалы за непредоставление преимущества пешеходам на переходах. За данный вид нарушения предусмотрен административный штраф в размере от одной тысячи пятисот до двух тысяч пятисот рублей. Еще 2 водителя управляли транспортом в состоянии алкогольного опьянения. На этот раз трагедия была предотвращена благодаря целенаправленной работе инспекторов ГИБДД. После процедуры освидетельствования были составлены административные материалы и переданы в судебные органы. Автомобили помещены на специализированную стоянку.

Госавтоинспекция города Асбеста настоятельно рекомендует соблюдать Правила дорожного движения всем его участникам. Это важно, в первую очередь, для сохранения жизни и здоровья.

ГИБДД И УПРАВЛЕНИЕ ОБРАЗОВАНИЕМ ГОРОДА АСБЕСТА КО ДНЮ СВЕТОФОРА ОРГАНИЗОВАЛИ ВЫСТАВКУ

Она полностью создана из поделок и рисунков детей, родителей и педагогов. Экспозиция открыта в витрине центрального универмага.

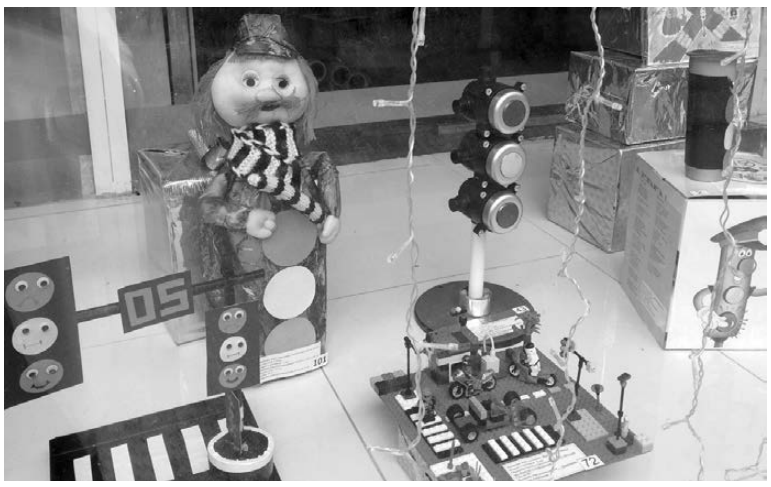

5 августа в мире отмечается международный день светофора. Для педагогов и инспекторов ГИБДД – это повод напомнить о важности соблюдения правил поведения на дорогах. Особенно на перекрестках, регулируемых светофорами.

Открытию выставки предшествовал конкурс среди воспитанников детских садов, их родителей и педагогов. Межмуниципальный творческий конкурс был объявлен Госавтоинспекцией города Асбеста и Управлением образованием в лице детского сада «Теремок».

26 июля на базе детского сада состоялось подведение итогов. Отметим, что на конкурс были представлены 103 работы. Это и рисунки, и аппликации, и макеты, и поделки. Во всех - центром являлся светофор, его функции и предназначение. Жюри, в состав которого входили инспекторы ГИБДД и методисты Управления образованием, пришлось нелегко. Работа жюри продолжалась около трех часов. В итоге было выбрано более 50 работ победителей и призеров в следующих номинациях: «Мягкая игрушка – светофор», «Рисунок для светофора», «Пластилинография для светофора», «Аппликация для светофора», «Макет для светофора», «Дидактическая игра для светофора», «Поделка - светофор», «Крупногабаритный светофор», «Креативный светофор», «Приз зрительских симпатий». Работы всех конкурсантов жюри оценило как интересные, креативные, веселые. Самые лучшие работы победителей и призеров и были выбраны на выставку. Она организована в витрине центрального универмага и проработает до 12 августа.

ВОЗРАСТ – ЭТО МУДРОСТЬ!

С вопросом: Как живётся в юбилейном году? – я обратилась к Пошехоновой Галине Михайловне – даме в возрасте 1-го года на 9-м десятке лет. – Отлично! – отвечает. А я, как в прошлом году, так и в этом, смотря на миловидную женщину, не могу сообразить, что ей 7 августа исполнится 81 год!

Для нашей встречи в Совете ветеранов готовила философские вопросы о возрасте, здоровье, методах работы в педагогике, об отданной школе части жизни почти в полвека... Но возникшая в дверях «бирюзовая» Галина Михайловна – в платье цвета морской волны, элегантно подчёркивающее такой же цвет глаз, белизну кожи и волос... В общем, эта блондинка в знойный июльский день освежила нас своей волной – улыбкой, грацией, деловитостью. Отшутилась от нацеленной камеры: «Дайте причесать мои редкие, но крупные волосы, ветер в причёске погулял!» Не отодвинула микрофон, как некоторые мной интервьюируемые, а педагогически уверенно «с порога начала урок». Не успеваю задавать мудрые вопросы, Галина Михайловна сама последовательно ведёт тему о 47-летней работе учителем-математиком. Вспоминаем, что продолжаем обещанную читателю «Поэму о математике» в пяти частях. Эта третья! Были: первая о Ботаниной Р. И., вторая об Ивановой В.С. Мы идём к цели на школьную отметку «5».

Конечно, в повествуемой истории была преамбула: девочка – медалистка из Артёмовской образованной семьи поехала поступать в Ленинградский кораблестроительный институт, но «капитаном» стать не удалось из-за набора группы из Кубы. Чтобы изыскать места, придумали медицинскую комиссию. С плохим зрением, как у Галины, «вычислили из абитуриентов». Потому в июле того же 1956 года абитуриентка предстала перед ректором Свердловского Государственного Педагогического института, который анекдотично зачислил девушку в студентки: «Берём всех кривых, косых, слепых ОТЛИЧНИКОВ!» Приехала домой с радостной вестью, тем более, что школьная учительница Валентина Петровна видела в Галине талант математика и педагога. Учиться было весело и интересно: наука давалась легко, осенние поездки на картошку – с радостью, комсомольская жизнь – активная! Годы работы после института в Артёмовской ШРМ из рассказа Галины Михайловны предстали

звонкими светлыми воспоминаниями, как в фильме «Весна на Заречной улице». Особенности свои, но учеников старше 40 лет приходилось «отмечать» на производстве, кто на смене на Артёмовской ГРЭС, кто на машинном заводе руководителем цеха, бригады, отличники труда... В 50-е послевоенные годы поднимали промышленность, не все успели образование получить. Школы Рабочей Молодёжи выполняли задание государства – дать как минимум восьмилетнее образование руководителям предприятий. Вот и преподавала молодая учительница школьную науку для 20-ти, 30-ти и 40-летних профессионалов своего дела, чтобы не сняли их с должностей. Школа школой, а жизнь жизнью. Было такое время, когда и шапки с головы срывали в тёмном переулке. Чисто учительский до смеха случай произошёл с девушкой. Зимой после 2-й смены уроков надо возвращаться домой через речку по навесному мостику. Она с одного берега, парень с другого ступили на него, а разойтись только впритирку, не жалко было пыжиковой шапки, жалко было пачку тетрадей под мышкой. В голове пронеслась мысль: «Прыгну в воду, – тетради промокнут!» Вот такая судьба у учительниц математики и русского языка – все мысли о тетрадках! Даже любовь проходит проверку через тетради. Если мужчина выдерживает такое напряжение в семье, значит это навсегда! Самые дисциплинированные способны на военную закалку профессией. У Галины Михайловны муж и сын – военные лётчики. Служили в Туркмении в Ашхабаде до переворота в стране. 30 лет работы математиком и учителем черчения в Республиканском Училище Олимпийского резерва дали Пошехоновой Г.М. чудесный опыт общения с грамотными, уважаемыми людьми. Кабинеты оформлены профессиональными художниками. Высочайший уровень преподавания способствовал развитию обучающихся на 8 видах спорта. Награды, титулы республиканских, союзных соревнований не отменяли зачёты и экзамены спортсменов в общеобразовательной школе. Со стороны учеников и со стороны преподавателей прикладывались все усилия для отличных результатов. 90% педагогического состава русские, преподавание – на русском языке. Директор Нурьекдыев Нурьекды Нурьекдыевич и завуч Пошехонова Галина Михайловна, обнявшись при встрече в 1997 году, плакали. «Галина-джан! Неужели это произошло с нами!?» – риторический на тот момент вопрос шептал директор. К 1996 году стало понятно, что придётся покинуть республику русским специалистам. Мужа и сына не стали допускать к полётам сначала в качестве первых пилотов. Затем: «Оккупанты убирайтесь с нашей земли»! Непонятной стала гибель мужа, дочери... Светлые слёзы! Ангелы хранители, сила духа, твёрдость характера и уверенность в своих знаниях и способностях помогли Галине Михайловне на седьмом десятке лет при работе в Рефтинской 17-й школе. Специалист высокого класса, она и здесь подтвердила первую категорию, которую среди 14 аттестуемых учителей в Екатеринбурге дали только четырём. С творческим вдохновением, с любовью к царице наук – МАТЕМАТИКЕ наша героиня провела по школьному пути два выпуска ребят, с которыми и в поход, и на праздники, и в театр вместе. Передавала им умение радоваться жизни, вдохновляться красотой природы. Чудесные поездки в камерный театр на «Хозяйку Медной горы» оставили незабываемые воспоминания! Богатым опытом Пошехонова Г.М. делилась с коллегами на методическом объединении, что интересно среди четырёх Наташ – Анохиной, Сморчковой, Лавелиной, Ваняшкиной, конечно, загадавших себе счастливую судьбу школьных математиков. Чудесно! Комфортно! – отвечает Галина Михайловна на вопрос: Как работалось в те времена в 17-й школе при директоре Рыжкове Валерии Ивановиче? Огромным энтузиазмом надо обладать, чтобы так оценить свою работу с самыми трудными классами за небольшую зарплату. Но не для учеников это написано, а от коллеги – автора этих строк, которой тоже выпало работать первоначально с классом коррекции, и которой тоже на выпускном вечере скромно была произнесена от администрации благодарность в виде слов: «Вот и выдержали проверку на прочность! Теперь вы НАША!» А что ещё могло сделать руководство в перестроечные времена при обещанных, но так и не дошедших до мест, средствах для классов с особенностями психологического развития. Спасибо, что отношения в коллективах учителей были человечными, и благодарности шли от сердца к сердцу! Поэтому и расставались на выпускных вечерах с учениками и их родителями по-доброму, радостно, напутствуя друг друга на счастье и успех! Двум любимым Галиной Михайловной выпускам в любимой рефтинской школе можно и сейчас подзарядиться от Заслуженного педагога-пенсионера энергией на самосовершенствование. В Совете ветеранов Пошехонова Г.М. – активист: дежурства по графику, участие в мероприятиях посёлка, в проведении уроков мужества для школьников, в работе краеведческих конференций, в общественной палате при Думе...Жизнь на бумагу не перепишешь. Ценность каждого дня в любви к настоящему, в движении, в самопознании, в общении. Наша героиня может легко и быстро собраться к брату в Берёзовский, встретиться с внучкой Валерией в Екатеринбурге, помочь родным в домашнем и садово-огородном хозяйстве. Сноха – подруга. Сын – отличный кулинар, компьютерщик и «автомобилеремонтник» для всей семьи. Галина Михайловна Пошехонова – великий тактик, дипломат и мудрец. Общение с ней приятно и полезно для любого поколения. Энергетическое поле положительное. Диагноз корреспондента: сочетание математика и романтика ЧУДЕСНОЕ! СПАСИБО, Галина Михайловна, за ДРУЖБУ, за БИРЮЗОВЫЙ взгляд, за ПРАЗДНИК встречи.

С уважением,
Лидия Борисовна
ВОРОБЬЁВА

ДЕНЬ ДРУЖБЫ С РОЗОЧКОЙ

«Спасибо, спасибо!» - такими словами и дружными аплодисментами благодарили библиотеку и корпорацию праздников «Розовый слон» довольные юные зрители.

30 июля в Центральной библиотеке собрались все, кто хотел повеселиться и отметить добрый праздник День дружбы. В этот день по всему миру проходят разнообразные мероприятия, рассказывающие о дружбе между народами разных стран.

Наши рефтинские ребятишки «побывали» в Италии, Китае, США и Турции. Вместе с библиотекарями они вспомнили, чем знамениты эти страны. Узнали о том, что многие путешествующие говорят: «Ты не был в Китае, если не побывал на Великой Китайской стене». Ребята с удовольствием соревновались в знаменитых играх каждой страны. Например, в итальянской дети «превращались» в лягушек и состязались в дальности прыжка. Самыми прыгучими оказались мальчишки! А в турецкой игре водящий, которого называют «эбе», ловил воров, пытающихся к нему подкрасться. Воры оказались шустрыми и быстро добрались до «эбе»! Каждому участнику досталась вкусная конфета, которая тут же была съедена!

Продолжила летний праздник гостья из города Асбеста – тролль Розочка, у которой случилось несчастье: украли камни дружбы. Ребята решили ей помочь и отправились в увлекательное путешествие со смелой миссией – забрать камни дружбы из лап зловещих бергенов. На пути им встретилось множество испытаний, но всегда их выручала дружба. «Тролль тролля не бросит!» - кричали дети и бросались на помощь друг другу. А это значит, что дружба есть, и никакие опасности не страшны, когда рядом друзья! Победу над бергенами отметили зажигательными танцами под разноцветными мыльными пузырями.

Мы надеемся, что летний праздник очень понравились участникам! Поэтому в следующем году наше сотрудничество с корпорацией праздников «Розовый слон» продолжится. Вас будет ждать незабываемое шоу! Какое? А вот это - сюрприз! Приходите и всё увидите сами.

Светлана КУРЯЕВА,
заместитель директора библиотеки
Фото автора и Елены ЧУКИНОЙ

АКЦИЯ! «ПОДГОТОВЬ РЕБЕНКА К ШКОЛЕ!»

Дорогие братья и сестры!

Приближается новый учебный год. С 1 по 30 августа 2019 года в Храме в честь иконы Божией Матери «Державная» пройдет благотворительная акция **«Подготовь ребенка к школе!»** по сбору одежды, обуви, канцелярских товаров и школьно-письменных принадлежностей для детей из многодетных малообеспеченных семей.

К сожалению, в нашем поселке есть еще немало детей, которым необходимы помощь и поддержка — это дети из малообеспеченных семей. Поэтому мы хотим сделать для них всё, что в наших силах. Каждый участник акции может оказать детворе посильную помощь: одни — письменными принадлежностями, другие — ранцами и портфелями. Пусть и эти ребята пойдут в школу, имея всё необходимое для учёбы и не понаслышке зная, что мир не без добрых людей. А благотворительная акция «Подготовь ребёнка к школе» пусть станет для них лучиком надежды на светлое и счастливое будущее!

Каждый желающий сможет принести школьно-письменные принадлежности или вещи, которые сочтет необходимым и возможным приобрести для детей из малообеспеченных семей, в Храм в честь иконы Божией Матери «Державная» (церковная лавка).

Приходской совет обращается к трудовым коллективам, бизнес-сообществу, общественности и жителям поселка с призывом поддержать нас и принять участие в акции.

Подарите возможность ребятам с радостью сесть за парты в новом учебном году!

Приходской совет

ВНИМАНИЮ ЖИТЕЛЕЙ П. РЕФТИНСКИЙ!

Воскресная школа «Благовест», при Приходе в честь иконы Божией Матери «Державная», начинает дополнительный набор детей на предстоящий 2019-2020 учебный год. Духовно-нравственное попечение о детях прихожан и жителей поселка в воскресной школе закладывает основные понятия о Боге, мире, человеке и о самом себе в свете православного вероучения, несет духовность и нравственность на основе Традиций нашей Матушки России.
Также приглашаем родителей учащихся, для активного участия в качестве помощников-воспитателей.

Духовно-нравственное попечение детей будет проходить в подгруппах:
- 4-6 лет,
- 7-11 лет,
- 12-14 лет,
- 15 лет и более участие в молодежном Объединении «Преображение».

Решением педагогического совета, определен план работы, которым предусмотрена работа следующих кружков:
«Рисование», «Шахматы», Студия-театр «Божии коровки», «Поваренок», «Вышивка, шитье и вязание», «Очумелые ручки», «Садоводство», «Самоделкин», «Юнкор».

Собеседования будут проходить в помещении Воскресной школы «Благовест» каждую субботу и воскресенье с 12:00 до 14:00, на которых мы будем рады видеть всех желающих.

Педагогический Совет Воскресной школы «Благовест»

12 АВГУСТА, ПОНЕДЕЛЬНИК

ПЕРВЫЙ

05.00 Доброе утро
09.00 Новости
09.15 Доброе утро
09.50 «Модный приговор» (6+)
10.50 «Жить здорово!» (16+)
12.00 Новости
12.10 «Время покажет» (16+)
15.00 Новости
15.15 «Давай поженимся!» (16+)
16.00 «Мужское/Женское» (16+)
17.00 «Время покажет» (16+)
18.00 Вечерние новости
18.20 «Время покажет» (16+)
18.50 «На самом деле» (16+)
19.50 «Пусть говорят» (16+)
21.00 «Время»
21.30 Т/с «Экспроприатор» (16+)
23.30 «Эксклюзив» с Дмитрием Борисовым (16+)
01.10 «Время покажет» (16+)
03.00 Новости
03.05 «Время покажет» (16+)

РОССИЯ 1

05.00 «Утро России»
09.00 «Вести»
09.25 «Утро России»
09.55 «О самом главном» (12+)
11.00 «Вести»
11.25 «Вести». Местное время
11.45 «Судьба человека с Борисом Корчевниковым» (12+)
12.50 «60 минут» (12+)
14.00 «Вести»
14.25 «Вести». Местное время
14.45 «Кто против?» (12+)
17.00 «Вести». Местное время
17.25 «Андрей Малахов. Прямой эфир» (16+)
18.50 «60 минут» (12+)
20.00 «Вести»
20.45 «Вести». Местное время
21.00 Т/с «Рая знает все!» (12+)
00.00 Т/с «Доктор Рихтер» (16+)
02.15 Т/с «Московская борзая 2» (16+)
04.10 Т/с «Семейный детектив» (12+)

НТВ

05.15 Т/с «Кодекс чести» (16+)
06.00 «Утро. Самое лучшее» (16+)
08.05 Т/с «Мухтар. Новый след» (16+)
10.00 «Сегодня»
10.20 Т/с «Лесник» (16+)
13.00 «Сегодня»
13.25 «Чрезвычайное происшествие»
14.00 Т/с «Шеф» (16+)
16.00 «Сегодня»
16.25 Т/с «Шеф» (16+)
19.00 «Сегодня»
19.40 Т/с «Шеф» (16+)
23.15 Т/с «Свидетели» (16+)
01.10 Т/с «Паутина» (16+)
02.55 «Таинственная Россия» (16+)
03.50 Т/с «Кодекс чести» (16+)

ОБЛ-ТВ

06.00 «События. Итоги недели» (16+)
06.50, 07.50, 10.35, 12.00, 14.35, 16.40, 18.25 «Погода на «ОТВ» (6+)
06.55 М/с «Маша и Медведь» (0+)
07.30 «Жизнь замечательных зверей» (6+)
07.55 «Йога в Крыму» (6+)
08.00 «Утренний экспресс»
09.00 Х/ф «Следствие любви» (16+)
10.40 «Прокуратура. На страже закона» (16+)
11.00 «Парламентское время» (16+)
12.05 Х/ф «Забытая мелодия для флейты» (16+)
14.40 Х/ф «Обитаемый остров» (16+)
16.45 Д/ф «Сделано в СССР» (12+)
17.10 Д/ф «Лубянка. Операция «agent.ru» (16+)
17.55 «О личном и наличном» (12+)
18.15 «Новости ТМК» (16+)
18.30 «Рецепт» (16+)
19.00 «События. Итоги дня»
20.30 «События»
21.00, 01.30 «Новости ТАУ «9 1/2» (16+)
22.00, 02.30, 04.30, 05.30 «События» (16+)
22.30 «События. Акцент с Евгением Ениным» (16+)
22.40, 00.40, 05.00 «Патрульный участок» (16+)
23.00 Т/с «Остров ненужных людей» (16+)
01.00 Д/ф «Новое путешествие по железной дороге» (12+)
03.00 «События. Итоги дня» (16+)
05.20 «Действующие лица» (16+)

РОССИЯ К

06.30 «Пешком…» Москва живописная
07.00 Д/с «Предки наших предков». «Авары. Клад неизвестного вождя»
07.45 Д/с «Первые в мире». «Автосани Кегресса»
08.00 Легенды мирового кино. М. Ладынина
08.30 Х/ф «Любимая девушка»
10.00 Новости культуры
10.15 Д/ф «Ульянов про Ульянова»
11.10 Т/с «Сита и Рама»
12.40 Д/ф «Территория куваева»
13.35 Д/ф «Испания. Тортоса»
14.05 Линия жизни. Л. Рошаль
15.00 Новости культуры
15.10 Спектакль «Шинель»
15.55 Д/ф «Марина Неелова. Я всегда на сцене»
16.50 Д/ф «Бедная овечка»
17.35 Искатели. «Черная книга» Якова Брюса»
18.20 Цвет времени. Эдвард Мунк. «Крик»
18.35 Мастер-классы III Международной музыкальной академии Ю. Башмета на Зимнем международном фестивале искусств в Сочи
19.30 Новости культуры
19.45 Д/ф «Дело Нерона. Тайна древнего заговора»
20.45 «Спокойной ночи, малыши!»
21.00 Оперные театры мира с Николаем Цискаридзе. «Парижская национальная опера»
21.55 Т/с «МУР. 1943»
22.45 «Монолог в 4-х частях. Николай Губенко»
23.15 Новости культуры
23.35 Т/с «Все началось в Харбине»
00.20 Мастер-классы III Международной музыкальной академии Ю. Башмета на Зимнем международном фестивале искусств в Сочи
01.10 Т/с «Записки экспедитора тайной канцелярии»
02.40 Д/с «Первые в мире». «Летающая лодка Григоровича»

ТНТ

07.00 «ТНТ. Gold» (16+)
09.00 «Дом 2. Lite» (16+)
10.15 «Дом 2. Остров любви» (16+)
11.30 «Бородина против Бузовой» (16+)
12.30 «Дом 2. Спаси свою любовь» (16+)
13.30 Т/с «СашаТаня» (16+)
15.00 Т/с «Универ» (16+)
17.00 Т/с «Интерны» (16+)
20.00 Т/с «Ольга» (16+)
21.00 «Где логика?» (16+)
22.00 «Однажды в России» (16+)
23.00 «Дом 2. Город любви» (16+)
01.05 «Stand Up». «Дайджест» (16+)
03.00 «Открытый микрофон» (16+)
05.35 «ТНТ Best» (16+)

ТВЦ

05.45 «Петровка, 38» (16+)
06.00 «Настроение»
08.00 Х/ф «Меж высоких хлебов»
09.40 Х/ф «Государственный преступник»
11.30 «События»
11.50 Т/с «Она написала убийство» (12+)
13.40 «Мой герой. Николай Расторгуев» (12+)
14.30 «События»
14.50 «Город новостей»
15.05 Т/с «Отец Браун» (16+)
17.00 «Естественный отбор» (12+)
17.50 «События»
18.20 Т/с «Женщина в беде 3» (12+)
20.05 Т/с «Вскрытие покажет» (16+)
22.00 «События»
22.30 «Красные звезды Германии» (16+)
23.05 «Знак качества» (16+)
00.00 «События. 25-й час»
00.35 «Петровка, 38» (16+)
00.55 «Хроники московского быта. Пропал с экрана» (12+)
01.45 Т/с «Вскрытие покажет» (16+)
03.30 «Красные звезды Германии» (16+)
04.00 «Знак качества» (16+)
04.55 Д/ф «Ракетчики на продажу» (12+)

СТС

06.00 «Ералаш»
06.25 М/с «Да здравствует король Джулиан!»
07.10 М/с «Приключения Вуди и его друзей»
08.00 «Уральские пельмени. Смехbook» (16+)
10.00 Х/ф «Пит и его дракон»
12.00 Боевик «Живая сталь» (16+)
14.30 Т/с «Ивановы-Ивановы» (16+)
18.55 Х/ф «Белоснежка. Месть гномов» (12+)
21.00 Х/ф «Белоснежка и охотник» (16+)
23.30 Триллер «Сонная лощина» (12+)
01.35 Комедия «Необычайные приключения Адель» (12+)
03.15 Т/с «Мамочки» (16+)
04.05 Т/с «Дневник доктора Зайцевой» (16+)
04.55 Т/с «Крыша мира» (16+)
05.20 «Ералаш»

РЕН-ТВ

05.00 «Территория заблуждений с Игорем Прокопенко» (16+)
06.00 «Документальный проект» (16+)
07.00 «С бодрым утром!» (16+)
08.30 «Новости» (16+)
09.00 «Военная тайна с Игорем Прокопенко» (16+)
12.00 «Информационная программа 112» (16+)
12.30 «Новости» (16+)
13.00 «Загадки человечества с Олегом Шишкиным» (16+)
14.00 «Невероятно интересные истории» (16+)
15.00 «Документальный проект» (16+)
16.00 «Информационная программа 112» (16+)
16.30 «Новости» (16+)
17.00 «Тайны Чапман» (16+)
18.00 «Самые шокирующие гипотезы» (16+)
19.00 «Информационная программа 112» (16+)
19.30 «Новости» (16+)
20.00 Х/ф «Люси»
21.45 «Водить по-русски» (16+)
23.00 «Новости» (16+)
23.25 «Загадки человечества с Олегом Шишкиным» (18+)
00.30 Т/с «Британия»
03.15 Х/ф «Антураж»

ДОМАШНИЙ

06.30 «6 кадров» (16+)
06.35 «Удачная покупка» (16+)
06.45 «Почему он меня бросил?» (16+)
07.45 «По делам несовершеннолетних» (16+)
08.45 «Давай разведемся!» (16+)
09.45 «Тест на отцовство» (16+)
10.45 Д/ф «Реальная мистика» (16+)
12.30 Д/ф «Понять. Простить» (16+)
14.50 Комедия «Отчаянный домохозяин» (16+)
19.00 Т/с «Тест на беременность» (16+)
23.35 Т/с «Любимая учительница» (16+)
01.30 «Крутые вещи» (16+)
01.45 Д/ф «Понять. Простить» (16+)
03.35 Д/ф «Реальная мистика» (16+)
05.00 «Тест на отцовство» (16+)
05.45 «Домашняя кухня» (16+)
06.10 «6 кадров» (16+)

5 КАНАЛ

04.20 Т/с «Детективы» (16+)
05.00 «Известия»
05.20 Т/с «Страх в твоем доме» « (16+)
07.10 Мелодрама «Бумеранг» (16+)
09.00 «Известия»
09.25 Т/с «Брат за брата 3» (16+)
13.00 «Известия»
13.25 Т/с «Глухарь. Возвращение» (16+)
18.30 «Известия»
19.00 Т/с «След» (16+)
00.00 «Известия. Итоговый выпуск»
00.25 Т/с «След» (16+)
01.10 Т/с «Детективы» (16+)
03.10 «Известия»
03.20 Т/с «Детективы» (16+)

ЗВЕЗДА

05.50 Х/ф «Особо опасные...»
07.25 Т/с «Чкалов» (16+)
08.00 Новости дня
08.20 Т/с «Чкалов» (16+)
10.00 Дневник АрМИ-2019
10.20 Т/с «Чкалов» (16+)
13.00 Новости дня
13.15 Т/с «Чкалов» (16+)
14.00 Военные новости
14.05 Т/с «Чкалов» (16+)
18.00 Новости дня
18.35 Дневник АрМИ-2019
19.10 Д/с «Истребители 2-й мировой войны»
20.00 Д/с «Загадки века с Сергеем Медведевым» (12+)
21.50 Новости дня
22.00 Д/с «Загадки века с Сергеем Медведевым» (12+)
23.00 Танковый биатлон-2019. Полуфинал I группы
01.00 Д/ф «Стихия вооружений: Воздух»
01.30 Х/ф «Балтийское небо»
04.15 Х/ф «Анна на шее»

канал Е

06.00 М/ф
07.30 «Дорожные войны» (16+)
12.00 +100500 (18+)
13.00 «Идеальный ужин» (16+)
14.00 Т/с «Опер по вызову» (16+)
18.00 Улетное видео (16+)
19.00 «Дорожные войны» (16+)
21.00 «Решала» (16+)
23.00 «Опасные связи» (18+)
00.00 +100500 (18+)
01.00 «Дорожные войны. Лучшее» (16+)
02.00 Голые и смешные (18+)
02.30 Т/с «Как избежать наказания за убийство 2» (18+)
03.10 Т/с «Пятницкий» (16+)
04.40 Улетное видео (16+)

МАТЧ!

08.00 Д/с «Вся правда про…» (12+)
08.30 Футбольное столетие (12+)
09.00 Новости
09.05 Все на Матч! Прямой эфир. Аналитика. Интервью. Эксперты
10.55 Новости
11.00 Смешанные единоборства. PFL. Денис Гольцов против Келвина Тиллера. Бозигит Атаев против Эмилиано Сорди (16+)
12.45 Новости
12.50 Все на Матч! Прямой эфир. Аналитика. Интервью. Эксперты
13.35 Волейбол. Межконтинентальный Олимпийский квалификационный турнир. Мужчины
15.35 «Отборочный турнир» (12+)
15.55 «Футбол для дружбы» (12+)
16.25 Новости
16.30 Все на Матч! Прямой эфир. Аналитика. Интервью. Эксперты
17.30 «КХЛ. Лето. Live» (12+)
17.50 Профессиональный бокс. Артур Бетербиев против Радивойе Каладжича. Бой за титул чемпиона мира по версии IBF в полутяжелом весе (16+)
19.50 Профессиональный бокс. Афиша (16+)
20.20 «Гран-при с Алексеем Поповым» (12+)
20.50 Новости
20.55 Все на Матч! Прямой эфир. Аналитика. Интервью. Эксперты
21.55 Футбол. Российская Премьер-лига. «Ростов» - «Крылья Советов» (Самара)
23.55 Тотальный футбол
01.05 Все на Матч! Прямой эфир. Аналитика. Интервью. Эксперты
01.35 Х/ф «Тоня против всех» (16+)
03.50 Футбол. Кубок Германии. «Энерги» - «Бавария»
05.50 «Команда мечты» (12+)
06.20 Профессиональный бокс. Даниэль Дюбуа против Натана Гормана. Джо Джойс против Брайанта Дженнингса (16+)

ДЕТСКИЙ МИР

08.00,08.10,08.20,14.00,14.10, 14.20,20.00,20.10,20.20,02.00, 02.10,02.20 М/с «Большое путешествие Болека и Лелека» (12+)
08.30,14.30,20.30,02.30 М/ф «Серая шейка» (12+)
08.50,14.50,20.50,02.50 М/ф «Случай с бегемотом» (12+)
09.00,09.10,09.20,15.00,15.10, 15.20,21.00,21.10,21.20,03.00, 03.10,03.20 М/с «Кругосветное путешествие Болека и Лелека» (12+)
09.30,09.40,09.50,10.00,15.30, 15.40,15.50,16.00,21.30,21.40, 21.50,22.00,03.30,03.40,03.50, 04.00 М/с «Светлячок» (12+)
10.10,16.10,22.10,04.10 М/ф «Елочка для всех» (12+)
10.20,16.20,22.20,04.20 М/ф «Четверо с одного двора» (12+)
10.30,16.30,22.30,04.30 «Сказки Андерсена. Современное прочтение» (12+)
11.00,17.00,23.00,05.00 М/ф «Домашний цирк» (12+)
11.05,17.05,23.05,05.05 М/ф «Каша из топора» (12+)
11.15,17.15,23.15,05.15 М/ф «Птичка Тари» (12+)
11.30,11.40,11.45,17.30,17.40, 17.45,23.30,23.40,23.45,05.30, 05.40,05.45 М/с «Путешествие неразлучных друзей» (12+)
11.55,17.55,23.55,05.55 М/ф «Али-баба и сорок разбойников» (12+)
12.00,18.00,00.00,06.00 М/ф «Гуси-лебеди» (12+)
12.20,18.20,00.20,06.20 М/ф «Веселый огород» (12+)
12.30,18.30,00.30,06.30 М/ф «Машенькин концерт» (12+)
12.40,18.40,00.40,06.40 М/ф «Похождения Чичикова. Манилов» (12+)
12.50,18.50,00.50,06.50 М/ф «От двух до пяти» (12+)
13.00,19.00,01.00,07.00 М/ф «Каштанка» (12+)
13.30,19.30,01.30,07.30 М/ф «Персей» (12+)
13.50,19.50,01.50,07.50 М/ф «Танцы кукол» (12+)

КАРУСЕЛЬ

04.00 «Ранние пташки». «Даша - путешественница», «Смурфики», «Буренка Даша»
05.55,06.30 «Чик-зарядка»
06.00 «С добрым утром, малыши!»
06.40 М/с «Мончичи»
07.30 М/с «Джинглики»
08.15 М/с «Говорящий Том: Герои»
08.20 «Magic English»
08.45 М/с «Пластилинки»
08.50 М/с «Непоседа Зу»
09.35 М/с «Малышарики»
10.05 М/с «Суперкрылья. Джетт и его друзья»
10.20 М/с «Робокар Поли и его друзья»
11.15 М/с «Тобот» (6+)
12.00 М/с «Три кота»
12.55 М/с «ЛЕГО Сити»
13.00 «Навигатор. У нас гости!»
13.10 М/с «Смешарики. ПИН-код» (6+)
14.20 М/с «Буба» (6+)
15.10 М/с «Мир Винкс» (6+)
15.40 М/с «Энчантималс. Невероятные волшебные истории»
16.15 М/с «Сказочный патруль»
16.55 М/с «Аркадий Паровозов спешит на помощь!»
17.00 М/с «Лунтик и его друзья»
18.00 М/с «Томас и его друзья. Большой мир! Большие приключения!»
18.15 М/с «Ми-Ми-Мишки»
19.20 М/с «Деревяшки»

19.30 «Спокойной ночи, малыши!»
19.45 М/с «Щенячий патруль»
21.00 М/с «Губка Боб Квадратные штаны» (6+)
21.50 М/с «LBX - Битвы маленьких гигантов» (12+)
22.35 М/с «Колобанга. Только для пользователей интернета» (6+)
23.55 М/с «Рэй и пожарный патруль»
01.15 М/с «Шиммер и Шайн»
02.20 М/с «Йоко»
03.10 М/с «Смешарики»

За информацию, предоставленную телеканалами, редакция ответственности не несет! В телепрограммах возможны изменения!

13 АВГУСТА, ВТОРНИК

ПЕРВЫЙ

05.00 Доброе утро
09.00 Новости
09.15 Доброе утро
09.50 «Модный приговор» (6+)
10.50 «Жить здорово!» (16+)
12.00 Новости
12.10 «Время покажет» (16+)
15.00 Новости
15.15 «Давай поженимся!» (16+)
16.00 «Мужское/Женское» (16+)
17.00 «Время покажет» (16+)
18.00 Вечерние новости
18.20 «Время покажет» (16+)
18.50 «На самом деле» (16+)
19.50 «Пусть говорят» (16+)
21.00 «Время»
21.30 Т/с «Экспроприатор» (16+)
23.30 «Семейные тайны» с Тимуром Еремеевым (16+)
01.05 «Время покажет» (16+)
03.00 Новости
03.05 «Время покажет» (16+)

РОССИЯ 1

05.00 «Утро России»
09.00 «Вести»
09.25 «Утро России»
09.55 «О самом главном» (12+)
11.00 «Вести»
11.25 «Вести». Местное время
11.45 «Судьба человека с Борисом Корчевниковым» (12+)
12.50 «60 минут» (12+)
14.00 «Вести»
14.25 «Вести». Местное время
14.45 «Кто против?» (12+)
17.00 «Вести». Местное время
17.25 «Андрей Малахов. Прямой эфир» (16+)
18.50 «60 минут» (12+)
20.00 «Вести»
20.45 «Вести». Местное время
21.00 Т/с «Рая знает все!» (12+)
00.00 Т/с «Доктор Рихтер» (16+)
02.15 Т/с «Московская борзая 2» (16+)
04.10 Т/с «Семейный детектив» (12+)

НТВ

05.15 Т/с «Кодекс чести» (16+)
06.00 «Утро. Самое лучшее» (16+)
08.05 Т/с «Мухтар. Новый след» (16+)
10.00 «Сегодня»
10.20 Т/с «Лесник» (16+)
13.00 «Сегодня»
13.25 «Чрезвычайное происшествие»
14.00 Т/с «Шеф» (16+)
16.00 «Сегодня»
16.25 Т/с «Шеф. Новая жизнь» (16+)
19.00 «Сегодня»
19.40 Т/с «Шеф. Новая жизнь» (16+)
23.20 Т/с «Свидетели» (16+)
01.15 Т/с «Паутина» (16+)
03.05 «Их нравы»
03.45 Т/с «Кодекс чести» (16+)

ОБЛ-ТВ

06.00, 07.50, 10.35, 13.50, 14.15, 16.40 «Погода на «ОТВ» (6+)
06.05, 07.45, 10.30, 16.35 «Помоги детям» (6+)
06.10 М/с «Маша и Медведь» (0+)
07.30 «Жизнь замечательных зверей» (6+)
07.55 «Йога в Крыму» (6+)
08.00 «Утренний экспресс»
09.00, 14.15 Х/ф «Следствие любви» (16+)
10.40, 13.30, 22.40, 00.40, 05.00 «Патрульный участок» (16+)
11.00, 03.00 «События. Итоги дня» (16+)
12.30, 21.00, 01.30 «Новости ТАУ «9 1/2» (16+)
13.55 «О личном и наличном» (12+)
16.45 «Выборы-2019»
17.10 «Кабинет министров» (16+)
17.20, 23.00 Т/с «Остров ненужных людей» (16+)
19.00 «События. Итоги дня»
20.05 «События. Спорт»
20.30 «События»
22.00, 02.30, 04.30, 05.30 «События» (16+)
22.30 «События. Акцент с Евгением Ениным» (16+)
01.00 Д/ф «Новое путешествие по железной дороге» (12+)
05.20 «Действующие лица» (16+)

РОССИЯ К

06.30 «Пешком…» Москва музыкальная
07.00 Д/ф «Дело Нерона. Тайна древнего заговора»
08.00 Т/с «Все началось в Харбине»
08.45 Легенды мирового кино. Альфред Хичкок
09.15 Т/с «МУР. 1943»
10.00 Новости культуры
10.15 Оперные театры мира с Николаем Цискаридзе. «Парижская национальная опера»
11.10 Т/с «Сита и Рама»
12.45 «Полиглот». Итальянский с нуля за 16 часов!
13.35 Д/ф «Дело Нерона. Тайна древнего заговора»
14.30 «Монолог в 4-х частях. Николай Губенко»
15.00 Новости культуры
15.10 Спектакль «Скрипка Ротшильда»
16.35 «Ближний круг Игоря Ясуловича»
17.35 Искатели. «Зеркало Дракулы»
18.20 Д/с «Завтра не умрет никогда». «Они нас видят»
18.45 Мастер-классы III Международной музыкальной академии Ю. Башмета на Зимнем международном фестивале искусств в Сочи
19.30 Новости культуры
19.45 Д/ф «Тайные агенты Елизаветы I»
20.45 «Спокойной ночи, малыши!»
21.00 Оперные театры мира с Владимиром Малаховым. «Немецкая государственная опера»
21.55 Т/с «МУР. 1943»
22.45 «Монолог в 4-х частях. Николай Губенко»
23.15 Новости культуры
23.35 Т/с «Все началось в Харбине»
00.25 Мастер-классы III Международной музыкальной академии Ю. Башмета на Зимнем международном фестивале искусств в Сочи
01.05 Цвет времени. Н. Рушева
01.15 Т/с «Записки экспедитора тайной канцелярии»
02.40 Д/с «Первые в мире». «Аэропоезд Вальднера»

ТНТ

07.00 «ТНТ. Gold» (16+)
09.00 «Дом 2. Lite» (16+)
10.15 «Дом 2. Остров любви» (16+)
11.30 «Бородина против Бузовой» (16+)
12.30 «Дом 2. Спаси свою любовь» (16+)
13.30 Т/с «СашаТаня» (16+)
15.00 Т/с «Универ» (16+)
17.00 Т/с «Интерны» (16+)
20.00 Т/с «Ольга» (16+)
21.00 «Импровизация» (16+)
22.00 «Шоу «Студия Союз (16+)
23.00 «Дом 2. Город любви» (16+)
01.05 «Stand Up». «Дайджест» (16+)
03.00 «Открытый микрофон» (16+)
05.35 «ТНТ Best» (16+)

ТВЦ

05.45 «Петровка, 38» (16+)
06.00 «Настроение»
08.10 «Ералаш»
08.30 Детектив «Ночной патруль» (12+)
10.30 Д/ф «Екатерина Васильева. На что способна любовь» (12+)
11.30 «События»
11.50 Т/с «Она написала убийство» (12+)
13.40 «Мой герой. Михаил Шемякин» (12+)
14.30 «События»
14.50 «Город новостей»
15.05 Т/с «Отец Браун» (16+)
16.55 «Естественный отбор» (12+)
17.50 «События»
18.20 Т/с «Женщина в беде 3» (12+)
20.05 Т/с «Вскрытие покажет» (16+)
22.00 «События»
22.30 «Осторожно, мошенники! Алчный управдом» (16+)
23.05 «Хроники московского быта. Предчувствие смерти» (12+)
00.00 «События. 25-й час»
00.35 «Петровка, 38» (16+)
00.55 «90-е. Звезды на час» (16+)
01.45 Т/с «Вскрытие покажет» (16+)
03.30 «Осторожно, мошенники! Алчный управдом» (16+)
04.00 «Хроники московского быта. Предчувствие смерти» (12+)
04.50 Д/ф «Смертный приговор с отсрочкой исполнения» (16+)

СТС

06.00 «Ералаш»
06.25 М/с «Да здравствует король Джулиан!»
07.10 М/с «Приключения Вуди и его друзей»
08.00 «Уральские пельмени. Смехbook» (16+)
09.30 Т/с «Воронины» (16+)
14.40 Т/с «Ивановы-Ивановы» (16+)
18.55 Триллер «Сонная лощина» (12+)
21.00 Х/ф «Чарли и шоколадная фабрика» (12+)
23.20 Х/ф «Лемони Сникет. 33 несчастья» (12+)
01.20 Х/ф «Братья Гримм» (12+)
03.15 Т/с «Мамочки» (16+)
04.00 Т/с «Дневник доктора Зайцевой» (16+)
04.50 Т/с «Крыша мира» (16+)
05.15 «Ералаш»

РЕН-ТВ

05.00 «Засекреченные списки» (16+)
06.00 «Документальный проект» (16+)
07.00 «С бодрым утром!» (16+)
08.30 «Новости» (16+)
09.00 «Военная тайна с Игорем Прокопенко» (16+)
11.00 «Документальный проект» (16+)
12.00 «Информационная программа 112» (16+)
12.30 «Новости» (16+)
13.00 «Загадки человечества с Олегом Шишкиным» (16+)
14.00 «Невероятно интересные истории» (16+)
15.00 «Документальный проект» (16+)
16.00 «Информационная программа 112» (16+)
16.30 «Новости» (16+)
17.00 «Тайны Чапман» (16+)
18.00 «Самые шокирующие гипотезы» (16+)
19.00 «Информационная программа 112» (16+)
19.30 «Новости» (16+)
20.00 Х/ф «Я - четвертый»
22.00 «Водить по-русски» (16+)
23.00 «Новости» (16+)
23.25 «Загадки человечества с Олегом Шишкиным» (16+)
00.30 Т/с «Британия»
02.50 «Самые шокирующие гипотезы» (16+)
03.40 «Тайны Чапман» (16+)
04.30 «Засекреченные списки» (16+)

ДОМАШНИЙ

06.30 «6 кадров» (16+)
06.35 «Удачная покупка» (16+)
06.45 «Почему он меня бросил?» (16+)
07.45 «По делам несовершеннолетних» (16+)
08.45 «Давай разведемся!» (16+)
09.45 «Тест на отцовство» (16+)
10.45 Д/ф «Реальная мистика» (16+)
12.50 Д/ф «Понять. Простить» (16+)
14.30 Т/с «Тест на беременность» (16+)
23.35 Т/с «Любимая учительница» (16+)
01.30 «Крутые вещи» (16+)
01.45 Д/ф «Понять. Простить» (16+)
03.05 Д/ф «Реальная мистика» (16+)
04.45 «Тест на отцовство» (16+)
05.35 «По делам несовершеннолетних» (16+)
06.20 «6 кадров» (16+)

5 КАНАЛ

04.20 Т/с «Детективы». «Тайна сережки» (16+)
05.00 «Известия»
05.20 Т/с «Страх в твоем доме» (16+)
06.30 Т/с «Брат за брата 3» (16+)
09.00 «Известия»
09.25 Т/с «Брат за брата 3» (16+)
13.00 «Известия»
13.25 Т/с «Глухарь. Возвращение» (16+)
18.30 «Известия»
19.00 Т/с «След» (16+)
00.00 «Известия. Итоговый выпуск»
00.25 Т/с «След» (16+)
01.10 Т/с «Детективы» (16+)
03.25 «Известия»
03.30 Т/с «Детективы» (16+)

ЗВЕЗДА

06.05 Х/ф «Ждите связного» (12+)
07.35 Х/ф «Меченый атом» (12+)
08.00 Новости дня
08.20 Х/ф «Меченый атом» (12+)
10.00 Дневник АрМИ-2019
10.20 Т/с «Лето волков» (16+)
13.00 Новости дня
13.15 Т/с «Лето волков» (16+)
14.00 Военные новости
14.05 Т/с «Лето волков» (16+)
18.00 Новости дня
18.35 Дневник АрМИ-2019
19.10 Д/с «Истребители 2-й мировой войны»
20.00 «Улика из прошлого» (16+)
21.50 Новости дня
22.00 «Улика из прошлого» (16+)
23.00 Танковый биатлон-2019. Полуфинал II группы
01.00 Х/ф «Назначаешься внучкой» (12+)
04.55 Д/с «Хроника победы» (12+)
05.20 Х/ф «Балтийское небо»

канал Ч

06.00 Т/с «Солдаты 8» (12+)
06.50 «Дорожные войны» (16+)
12.00 +100500 (18+)
13.00 «Идеальный ужин» (16+)
14.00 Т/с «Опер по вызову» (16+)
18.00 Улетное видео (16+)
19.00 «Дорожные войны» (16+)
21.00 «Решала» (16+)
23.00 «Опасные связи» (18+)
00.00 +100500 (18+)
01.00 «Дорожные войны. Лучшее» (16+)
02.00 Голые и смешные (18+)
02.30 Т/с «Как избежать наказания за убийство 2» (18+)
03.10 Т/с «Пятницкий» (16+)
04.40 Улетное видео (16+)

МАТЧ!

08.00 Д/с «Вся правда про...» (12+)
08.30 Футбольное столетие (12+)
09.00 Новости
09.05 Все на Матч! Прямой эфир. Аналитика. Интервью. Эксперты
10.55 Новости
11.00 «КХЛ. Лето. Live» (12+)
11.20 Футбол. Российская Премьер-лига
13.10 «РПЛ 19/20. Новые лица» (12+)
13.30 Тотальный футбол (12+)
14.30 Новости
14.35 Все на Матч! Прямой эфир. Аналитика. Интервью. Эксперты
15.05 «Сборная «нейтральных» атлетов» (12+)
15.25 Профессиональный бокс. Дмитрий Кудряшов против Илунги Макабу. Бой за титул WBC Silver в первом тяжелом весе. Алексей Егоров против Романа Головащенко (16+)
17.10 Новости
17.15 Все на Матч! Прямой эфир. Аналитика. Интервью. Эксперты
18.10 «КХЛ. Лето. Live» (12+)
18.30 «Тает лед» с А. Ягудиным (12+)
18.50 Профессиональный бокс. Сергей Ковалев против Элейдера Альвареса. Бой за титул чемпиона мира по версии WBO в полутяжелом весе (16+)
20.40 Новости
20.45 Все на Матч! Прямой эфир. Аналитика. Интервью. Эксперты
21.45 Смешанные единоборства. Bellator. Сергей Харитонов против Мэтта Митриона (16+)
22.45 Смешанные единоборства. Афиша (16+)
23.15 Новости
23.20 Все на футбол!
23.50 Футбол. Лига чемпионов. Квалификационный раунд. «Порту» (Португалия) «Краснодар» (Россия)
01.55 Все на Матч! Прямой эфир. Аналитика. Интервью. Эксперты
02.25 Футбол. Лига чемпионов. Квалификационный раунд. «Динамо» (Киев, Украина) - «Брюгге» (Бельгия)
04.25 «Спортивный детектив» (16+)
05.25 Футбол. Южноамериканский Кубок. 1/4 финала. «Индепендьенте дель Валье» (Эквадор) - «Индепендьенте» (Аргентина)
07.25 «Команда мечты» (12+)

ДЕТСКИЙ МИР

08.00,08.10,08.20,14.00,14.10, 14.20,20.00,20.10,20.20,02.00, 02.10,02.20 М/с «Большое путешествие Болека и Лелека» (12+)
08.30,14.30,20.30,02.30 М/ф «Кто я такой?» (12+)
08.40,14.40,20.40,02.40 М/ф «Мороз Иванович» (12+)
08.45,14.45,20.45,02.45 М/ф «Поморская быль» (12+)
09.00,09.10,09.20,15.00,15.10, 15.20,21.00,21.10,21.20,03.00, 03.10,03.20 М/с «Кругосветное путешествие Болека и Лелека» (12+)
09.30,09.40,09.50,10.00,15.30, 15.40,15.50,16.00,21.30,21.40, 21.50,22.00,03.30,03.40,03.50, 04.00 М/с «Светлячок» (12+)
10.10,16.10,22.10,04.10 М/ф «Пони бегает по кругу» (12+)
10.20,16.20,22.20,04.20 М/ф «Поросенок в колючей шубке» (12+)
10.30,16.30,22.30,04.30 «Сказки Андерсена. Современное прочтение» (12+)
11.00,17.00,23.00,05.00 М/ф «Проделкин в школе» (12+)
11.10,17.10,23.10,05.10 М/ф «Про шмелей и королей» (12+)
11.20,17.20,23.20,05.20 М/ф «Пудель» (12+)
11.30,11.40,11.45,17.30,17.40, 17.45,23.30,23.40,23.45,05.30, 05.40,05.45 М/с «Путешествие неразлучных друзей» (12+)
11.55,17.55,23.55,05.55 М/ф «Снежная королева» (12+)
12.00,18.00,00.00,06.00 М/ф «Похищение в Тютюрлистане» (12+)
13.15,19.15,01.15,07.15 М/ф «Необычный друг» (12+)
13.30,19.30,01.30,07.30 М/ф «Боцман и попугай 4» (12+)
13.40,19.40,01.40,07.40 М/ф «Неудачники» (12+)
13.50,19.50,01.50,07.50 М/ф «Дом, который построили все» (12+)

КАРУСЕЛЬ

04.00 «Ранние пташки». «Даша - путешественница», «Смурфики», «Буренка Даша»
05.55,06.30 «Чик-зарядка»
06.00 «С добрым утром, малыши!»
06.40 М/с «Мончичи»
07.30 М/с «Джинглики»
08.15 М/с «Говорящий Том: Герои»
08.20 «Magic English»
08.45 М/с «Пластилинки»
08.50 М/с «Непоседа Зу»
09.35 М/с «Малышарики»
10.05 М/с «Суперкрылья. Джетт и его друзья»
10.20 М/с «Робокар Поли и его друзья»
11.15 М/с «Тобот» (6+)
12.00 М/с «Три кота»
12.55 М/с «ЛЕГО Сити»
13.00 «Навигатор. У нас гости!»
13.10 М/с «Смешарики. ПИН-код» (6+)
14.20 М/с «Буба» (6+)

15.10 М/с «Мир Винкс» (6+)
15.40 М/с «Энчантималс. Невероятные волшебные истории»
16.15 М/с «Сказочный патруль»
16.55 М/с «Аркадий Паровозов спешит на помощь!»
17.00 М/с «Лунтик и его друзья»
18.00 М/с «Томас и его друзья. Большой мир! Большие приключения!»
18.15 М/с «Ми-Ми-Мишки»
19.20 М/с «Деревяшки»
19.30 «Спокойной ночи, малыши!»
19.45 М/с «Щенячий патруль»
21.00 М/с «Губка Боб Квадратные штаны» (6+)
21.50 М/с «LBX - Битвы маленьких гигантов» (12+)
22.35 М/с «Колобанга. Только для пользователей интернета» (6+)
23.55 М/с «Рэй и пожарный патруль»
01.15 М/с «Шиммер и Шайн»
02.20 М/с «Йоко»
03.10 М/с «Смешарики»

За информацию, предоставленную телеканалами, редакция ответственности не несет! В телепрограммах возможны изменения!

14 АВГУСТА, СРЕДА

ПЕРВЫЙ

05.00 Доброе утро
09.00 Новости
09.15 Доброе утро
09.50 «Модный приговор» (6+)
10.50 «Жить здорово!» (16+)
12.00 Новости
12.10 «Время покажет» (16+)
15.00 Новости
15.15 «Давай поженимся!» (16+)
16.00 «Мужское/Женское» (16+)
17.00 «Время покажет» (16+)
18.00 Вечернние новости
18.20 «Время покажет» (16+)
18.50 «На самом деле» (16+)
19.50 «Пусть говорят» (16+)
21.00 «Время»
21.30 Т/с «Экспроприатор» (16+)
23.30 «Про любовь» (16+)
00.25 «Время покажет» (16+)
03.00 Новости
03.05 «Время покажет» (16+)
03.55 «Наедине со всеми» (16+)

РОССИЯ 1

05.00 «Утро России»
09.00 «Вести»
09.25 «Утро России»
09.55 «О самом главном» (12+)
11.00 «Вести»
11.25 «Вести». Местное время
11.45 «Судьба человека с Борисом Корчевниковым» (12+)
12.50 «60 минут» (12+)
14.00 «Вести»
14.25 «Вести». Местное время
14.45 «Кто против?» (12+)
17.00 «Вести». Местное время
17.25 «Андрей Малахов. Прямой эфир» (16+)
18.50 «60 минут» (12+)
20.00 «Вести»
20.45 «Вести». Местное время
21.00 Т/с «Рая знает все!» (12+)
00.00 Т/с «Доктор Рихтер» (16+)
02.15 Т/с «Московская борзая 2» (16+)
04.10 Т/с «Семейный детектив» (12+)

НТВ

05.15 Т/с «Кодекс чести» (16+)
06.00 «Утро. Самое лучшее» (16+)
08.05 Т/с «Мухтар. Новый след» (16+)
10.00 «Сегодня»
10.20 Т/с «Лесник» (16+)
13.00 «Сегодня»
13.25 «Чрезвычайное происшествие»
14.00 Т/с «Шеф. Новая жизнь» (16+)
16.00 «Сегодня»
16.25 Т/с «Шеф. Новая жизнь» (16+)
19.00 «Сегодня»
19.40 Т/с «Шеф. Новая жизнь» (16+)
23.20 Т/с «Свидетели» (16+)
01.15 Т/с «Паутина» (16+)
03.05 «Их нравы»
03.45 Т/с «Кодекс чести» (16+)

ОБЛ-ТВ

06.00, 07.50, 10.35, 13.50, 16.40 «Погода на «ОТВ» (6+)
06.05 М/с «Маша и Медведь» (0+)
07.30 «Жизнь замечательных зверей» (6+)
07.55 «Йога в Крыму» (6+)
08.00 «Утренний экспресс»
09.00, 14.05 Х/ф «Следствие любви» (16+)
10.40, 13.30, 22.40, 00.40, 05.00 «Патрульный участок» (16+)
11.00, 03.00 «События. Итоги дня» (16+)
12.30, 21.00, 01.30 «Новости ТАУ «9 1/2» (16+)
13.55 «Кабинет министров» (16+)
16.45 «Выборы-2019»
17.10, 22.30 «События. Акцент с Евгением Ениным» (16+)
17.20, 23.00 Т/с «Остров ненужных людей» (16+)
19.00 «События. Итоги дня»
20.30 «События»
22.00, 02.30, 04.30, 05.30 «События» (16+)
01.00 Д/ф «Новое путешествие по железной дороге» (12+)
05.20 «Действующие лица» (16+)

РОССИЯ К

06.30 «Пешком…» Москва балетная
07.00 Д/ф «Тайные агенты Елизаветы I»
08.00 Т/с «Все началось в Харбине»
08.45 Легенды мирового кино. В. Холодная
09.15 Т/с «МУР. 1943»
10.00 Новости культуры
10.15 Оперные театры мира с Владимиром Малаховым. «Немецкая государственная опера»
11.10 Т/с «Сита и Рама»
12.45 «Полиглот». Итальянский с нуля за 16 часов!
13.35 Д/ф «Тайные агенты Елизаветы I»
14.30 «Монолог в 4-х частях. Николай Губенко»
15.00 Новости культуры
15.10 Спектакль «Прекрасное лекарство от тоски»
16.25 «Ближний круг Иосифа Райхельгауза»
17.20 Цвет времени. Василий Кандинский. «Желтый звук»
17.35 Искатели. «Тайна строгановских миллионов»
18.20 Д/с «Завтра не умрет никогда». «ГМО. Наука с геном страха»
18.45 Мастер-классы III Международной музыкальной академии Ю. Башмета на Зимнем международном фестивале искусств в Сочи
19.30 Новости культуры
19.45 Д/ф «Тайные агенты Елизаветы I»
20.45 «Спокойной ночи, малыши!»
21.00 Оперные театры мира с Любовью Казарновской. «Венская государственная опера»
21.55 Т/с «МУР. 1943»
22.45 «Монолог в 4-х частях. Николай Губенко»
23.15 Новости культуры
23.35 Т/с «Все началось в Харбине»
00.20 Мастер-классы III Международной музыкальной академии Ю. Башмета на Зимнем международном фестивале искусств в Сочи
01.00 Цвет времени. Жорж-Пьер Сера
01.10 Т/с «Записки экспедитора тайной канцелярии»
02.40 Д/с «Первые в мире». «Трамвай Пироцкого»

ТНТ

07.00 «ТНТ. Gold» (16+)
09.00 «Дом 2. Lite» (16+)
10.15 «Дом 2. Остров любви» (16+)
11.30 «Бородина против Бузовой» (16+)
12.30 «Дом 2. Спаси свою любовь» (16+)
13.30 Т/с «СашаТаня» (16+)
15.00 Т/с «Универ» (16+)
17.00 Т/с «Интерны» (16+)
20.00 Т/с «Ольга» (16+)
21.00 «Однажды в России» (16+)
22.00 «Где логика?» (16+)
23.00 «Дом 2. Город любви» (16+)
01.05 «Stand Up». «Дайджест» (16+)
02.05 «Stand Up» (16+)
03.00 «Открытый микрофон» (16+)
05.35 «ТНТ Best» (16+)

ТВЦ

05.45 «Петровка, 38» (16+)
06.00 «Настроение»
08.10 «Ералаш»
08.30 Детектив «Свет в конце тоннеля» (12+)
10.30 Д/ф «Александр Кайдановский. По лезвию бритвы» (12+)
11.30 «События»
11.50 Т/с «Она написала убийство» (12+)
13.40 «Мой герой. Анна Невская» (12+)
14.30 «События»
14.50 «Город новостей»
15.05 Т/с «Отец Браун» (16+)
16.55 «Естественный отбор» (12+)
17.50 «События»
18.20 Т/с «Женщина в беде 4» (12+)
20.05 Т/с «Вскрытие покажет» (16+)
22.00 «События»
22.30 «Линия защиты. Диета с того света» (16+)
23.05 «Прощание. Олег Ефремов» (16+)
00.00 «События. 25-й час»
00.35 «Петровка, 38» (16+)
00.55 «Приговор. «Орехи» (16+)
01.45 Т/с «Вскрытие покажет» (16+)
03.35 «Линия защиты. Диета с того света» (16+)
04.05 «Прощание. Олег Ефремов» (16+)
04.55 Д/ф «Моссад: лицензия на убийство» (12+)

СТС

06.00 «Ералаш»
06.25 М/с «Да здравствует король Джулиан!»
07.10 М/с «Приключения Вуди и его друзей»
08.00 «Уральские пельмени. Смехbook» (16+)
09.30 Т/с «Воронины» (16+)
14.45 Т/с «Ивановы-Ивановы» (16+)
18.55 Х/ф «Лемони Сникет. 33 несчастья» (12+)
21.00 Х/ф «Братья Гримм» (12+)
23.25 Х/ф «Зачарованная» (12+)
01.25 Комедия «Война невест» (16+)
02.55 Т/с «Мамочки» (16+)
03.40 Т/с «Дневник доктора Зайцевой» (16+)
04.30 Т/с «Крыша мира» (16+)
05.20 «Ералаш»

РЕН-ТВ

05.00 «Засекреченные списки» (16+)
06.00 «Документальный проект» (16+)
07.00 «С бодрым утром!» (16+)
08.30 «Новости» (16+)
09.00 «Территория заблуждений с Игорем Прокопенко» (16+)
11.00 «Документальный проект» (16+)
12.00 «Информационная программа 112» (16+)
12.30 «Новости» (16+)
13.00 «Загадки человечества с Олегом Шишкиным» (16+)
14.00 «Невероятно интересные истории» (16+)
15.00 «Документальный проект» (16+)
16.00 «Информационная программа 112» (16+)
16.30 «Новости» (16+)
17.00 «Тайны Чапман» (16+)
18.00 «Самые шокирующие гипотезы» (16+)
19.00 «Информационная программа 112» (16+)
19.30 «Новости» (16+)
20.00 Х/ф «Законопослушный гражданин»
22.00 «Смотреть всем!» (16+)
23.00 «Новости» (16+)
23.25 «Загадки человечества с Олегом Шишкиным» (16+)
00.30 Т/с «Британия»
02.45 «Самые шокирующие гипотезы» (16+)
03.30 «Тайны Чапман» (16+)
04.20 «Территория заблуждений с Игорем Прокопенко» (16+)

ИНФОРМАЦИОННЫЕ ДОСКИ
Дизайн. Изготовление.
ул. Юбилейная, 6, т. 3-02-52

ДОМАШНИЙ

06.30 «6 кадров» (16+)
06.35 «Удачная покупка» (16+)
06.45 «Почему он меня бросил?» (16+)
07.45 «По делам несовершеннолетних» (16+)
08.45 «Давай разведемся!» (16+)
09.45 «Тест на отцовство» (16+)
10.45 Д/ф «Реальная мистика» (16+)
12.50 Д/ф «Понять. Простить» (16+)
14.30 Т/с «Тест на беременность» (16+)
23.30 Т/с «Любимая учительница» (16+)
01.25 «Крутые вещи» (16+)
01.40 Д/ф «Понять. Простить» (16+)
03.00 Д/ф «Реальная мистика» (16+)
04.40 «Тест на отцовство» (16+)
05.30 «По делам несовершеннолетних» (16+)
06.15 «6 кадров» (16+)

5 КАНАЛ

04.00 Т/с «Детективы» (16+)
05.00 «Известия»
05.20 Т/с «Страх в твоем доме» (16+)
06.30 Т/с «Брат за брата 3» (16+)
09.00 «Известия»
09.25 Т/с «Брат за брата 3» (16+)
13.00 «Известия»
13.25 Т/с «Глухарь. Возвращение» (16+)
18.30 «Известия»
19.00 Т/с «След» (16+)
00.00 «Известия. Итоговый выпуск»
00.25 Т/с «След» (16+)
01.10 Т/с «Детективы» (16+)
03.20 «Известия»
03.30 Т/с «Детективы» (16+)

ЗВЕЗДА

08.00 Новости дня
08.20 Х/ф «Балтийское небо»
09.00 Т/с «Вендетта по-русски» (16+)
10.00 Дневник АрМИ-2019
10.20 Т/с «Вендетта по-русски» (16+)
13.00 Новости дня
13.15 Т/с «Вендетта по-русски» (16+)
14.00 Военные новости
14.05 Т/с «Вендетта по-русски» (16+)
18.00 Новости дня
18.35 Дневник АрМИ-2019
19.10 Д/с «Истребители 2-й мировой войны»
20.00 Д/с «Секретная папка» (12+)
21.50 Новости дня
22.00 Д/с «Секретная папка» (12+)
23.40 Т/с «Кортик»
03.35 Х/ф «Назначаешься внучкой» (12+)

канал

06.00 Т/с «Солдаты 8» (12+)
06.45 «Дорожные войны» (16+)
12.00 +100500 (18+)
13.00 «Идеальный ужин» (16+)
14.00 Т/с «Опер по вызову» (16+)
18.00 Улетное видео (16+)
19.00 «Дорожные войны» (16+)
21.00 «Решала» (16+)
23.00 «Опасные связи» (18+)
00.00 +100500 (18+)
01.00 «Дорожные войны. Лучшее» (16+)
02.00 Голые и смешные (18+)
02.30 Т/с «Как избежать наказания за убийство 2» (18+)
03.00 Т/с «Пятницкий» (16+)
04.40 Улетное видео (16+)

МАТЧ!

08.00 Д/с «Вся правда про...» (12+)
08.30 Футбольное столетие (12+)
09.00 Новости
09.05 Все на Матч! Прямой эфир. Аналитика. Интервью. Эксперты
10.55 Новости
11.00 «КХЛ. Лето. Live» (12+)
11.20 Футбол. Лига чемпионов. Квалификационный раунд. «Порту» (Португалия) «Краснодар» (Россия)
13.20 Новости
13.25 Все на Матч! Прямой эфир. Аналитика. Интервью. Эксперты
13.55 Футбол. Лига чемпионов. Квалификационный раунд. «Аякс» (Нидерланды) - ПАОК (Греция)
15.55 Новости
16.00 Все на Матч! Прямой эфир. Аналитика. Интервью. Эксперты
16.55 «КХЛ. Лето. Live» (12+)
17.15 Новости
17.20 Футбол. Лига Европы. Финал. «Челси» (Англия) - «Арсенал» (Англия)
19.40 Новости
19.45 Футбол. Лига чемпионов. Финал. «Тоттенхэм» (Англия) - «Ливерпуль» (Англия)
22.00 Новости
22.10 Д/ф «Салах. Король Египта» (12+)
23.10 Все на футбол!
23.55 Футбол. Суперкубок УЕФА. «Ливерпуль» (Англия) - «Челси» (Англия)
02.15 Все на Матч! Прямой эфир. Аналитика. Интервью. Эксперты
03.00 Х/ф «Борг/Макинрой» (16+)
05.00 Профессиональный бокс. Лео Санта Крус против Рафаэля Риверы. Бой за титул чемпиона мира по версии WBA в полулегком весе (16+)
07.00 «Спортивный детектив» (16+)

ДЕТСКИЙ МИР

08.00,08.10,08.20,14.00,14.10, 14.20,20.00,20.10,20.20,02.00,02.10,02.20 М/с «Большое путешествие Болека и Лелека» (12+)
08.30,14.30,20.30,02.30 М/ф «Как прекрасно светит сегодня луна» (12+)
08.40,14.40,20.40,02.40 М/ф «Каникулы в Простоквашино» (12+)
09.00,09.10,09.20,15.00,15.10, 15.20,21.00,21.10,21.20,03.00, 03.10,03.20 М/с «Кругосветное путешествие Болека и Лелека» (12+)
09.30,15.30,21.30,03.30 М/ф «Дед мороз и лето» (12+)
09.50,15.50,21.50,03.50 М/ф «Про буку» (12+)
10.00,16.00,22.00,04.00 М/ф «Верное средство» (12+)
10.10,16.10,22.10,04.10 М/ф «Так сойдет» (12+)
10.15,16.15,22.15,04.15 М/ф «Желтик» (12+)
10.30,16.30,22.30,04.30 «Сказки Андерсена. Современное прочтение» (12+)
11.00,17.00,23.00,05.00 М/ф «Баба-яга против-1» (12+)
11.10,17.10,23.10,05.10 М/ф «Баба-яга против-2» (12+)
11.20,17.20,23.20,05.20 М/ф «Баба-яга против-3» (12+)
11.30,11.40,17.30,17.40,23.30,23.40,05.30,05.40 М/с «Путешествие неразлучных друзей» (12+)
11.45,17.45,23.45,05.45 М/ф «Мальчик-с-пальчик» (12+)
12.00,12.10,18.00,18.10,00.00, 00.10,06.00,06.10 М/с «Бабушкины сказки» (12+)
12.20,18.20,00.20,06.20 М/ф «Полкан и Шавка» (12+)
12.30,18.30,00.30,06.30 М/ф «Крашеный лис» (12+)
12.40,18.40,00.40,06.40 М/ф «Лабиринт. Подвиги Тесея» (12+)
13.00,19.00,01.00,07.00 М/ф «Приключение запятой и точки» (12+)
13.15,19.15,01.15,07.15 М/ф «Осторожно, щука!» (12+)
13.35,19.35,01.35,07.35 М/ф «Мурзилка на спутнике» (12+)

КАРУСЕЛЬ

04.00 «Ранние пташки». «Даша - путешественница», «Смурфики», «Буренка Даша»
05.55,06.30 «Чик-зарядка»
06.00 «С добрым утром, малыши!»
06.40 М/с «Мончичи»
07.30 М/с «Джинглики»
08.15 М/с «Говорящий Том: Герои»
08.20 «Микроистория»
08.25 «В мире животных»
08.50 М/с «Непоседа Зу»
09.35 М/с «Малышарики»
10.05 М/с «Суперкрылья. Джетт и его друзья»
10.20 М/с «Робокар Поли и его друзья»
11.15 М/с «Тобот» (6+)
12.00 М/с «Три кота»
12.55 М/с «ЛЕГО Сити»
13.00 «Навигатор. У нас гости!»
13.10 М/с «Смешарики. ПИН-код» (6+)
14.20 М/с «Буба» (6+)
15.10 М/с «Мир Винкс» (6+)
15.40 М/с «Энчантималс. Невероятные волшебные истории»
16.15 М/с «Сказочный патруль»
16.55 М/с «Аркадий Паровозов спешит на помощь!»
17.00 М/с «Лунтик и его друзья»
18.00 М/с «Томас и его друзья. Большой мир! Большие приключения!»
18.15 М/с «Ми-Ми-Мишки»
19.20 М/с «Деревяшки»
19.30 «Спокойной ночи, малыши!»
19.45 М/с «Щенячий патруль»
21.00 М/с «Губка Боб Квадратные штаны» (6+)
21.50 М/с «LBX - Битвы маленьких гигантов» (12+)
22.35 М/с «Колобанга. Только для пользователей интернета» (6+)
23.55 М/с «Рэй и пожарный патруль»
01.15 М/с «Шиммер и Шайн»
02.20 М/с «Йоко»
03.10 М/с «Смешарики»

РЕДАКЦИЯ ГАЗЕТЫ ТЕВИКОМ
ШИРОКИЙ АССОРТИМЕНТ БЛАНОЧНОЙ ПРОДУКЦИИ. ОПЕРАТИВНАЯ ПЕЧАТЬ
☎ 3-02-52

За информацию, предоставленную телеканалами, редакция ответственности не несет! В телепрограммах возможны изменения!

15 АВГУСТА, ЧЕТВЕРГ

ПЕРВЫЙ

05.00 Доброе утро
09.00 Новости
09.15 Доброе утро
09.50 «Модный приговор» (6+)
10.50 «Жить здорово!» (16+)
12.00 Новости
12.10 «Время покажет» (16+)
15.00 Новости
15.15 «Давай поженимся!» (16+)
16.00 «Мужское/Женское» (16+)
17.00 «Время покажет» (16+)
18.00 Вечерние новости
18.20 «Время покажет» (16+)
18.50 «На самом деле» (16+)
19.50 «Пусть говорят» (16+)
21.00 «Время»
21.30 Т/с «Экспроприатор» (16+)
23.30 «Вечерний Ургант» (16+)
00.25 «На ночь глядя» (16+)
01.20 «Время покажет» (16+)
03.00 Новости
03.05 «Время покажет» (16+)

РОССИЯ 1

05.00 «Утро России»
09.00 «Вести»
09.25 «Утро России»
09.55 «О самом главном» (12+)
11.00 «Вести»
11.25 «Вести». Местное время
11.45 «Судьба человека с Борисом Корчевниковым» (12+)
12.50 «60 минут» (12+)
14.00 «Вести»
14.25 «Вести». Местное время
14.45 «Кто против?» (12+)
17.00 «Вести». Местное время
17.25 «Андрей Малахов. Прямой эфир» (16+)
18.50 «60 минут» (12+)
20.00 «Вести»
20.45 «Вести». Местное время
21.00 Т/с «Рая знает все!» (12+)
00.00 Т/с «Доктор Рихтер» (16+)
02.15 Т/с «Московская борзая 2» (16+)
04.10 Т/с «Семейный детектив» (12+)

НТВ

05.15 Т/с «Кодекс чести» (16+)
06.00 «Утро. Самое лучшее» (16+)
08.05 Т/с «Мухтар. Новый след» (16+)
10.00 «Сегодня»
10.20 Т/с «Лесник» (16+)
13.00 «Сегодня»
13.25 «Чрезвычайное происшествие»
14.00 Т/с «Шеф. Новая жизнь» (16+)
16.00 «Сегодня»
16.25 Т/с «Шеф. Новая жизнь» (16+)
19.00 «Сегодня»
19.40 Т/с «Шеф. Новая жизнь» (16+)
23.20 Т/с «Свидетели» (16+)
01.15 Т/с «Паутина» (16+)
03.05 «Их нравы»
03.45 Т/с «Кодекс чести» (16+)

ОБЛ-ТВ

06.00, 07.50, 10.35, 13.50, 16.40 «Погода на «ОТВ» (6+)
06.05 М/с «Маша и Медведь» (0+)
07.30 «Жизнь замечательных зверей» (6+)
07.55 «Йога в Крыму» (6+)
08.00 «Утренний экспресс»
09.00, 14.10 Х/ф «Следствие любви» (16+)
10.40, 13.30, 22.40, 01.40, 05.00 «Патрульный участок» (16+)
11.00, 03.00 «События. Итоги дня» (16+)
12.30, 21.00, 02.00 «Новости ТАУ «9 1/2» (16+)
13.55 «Парламентское время» (16+)
16.45 «Выборы-2019»
17.10 «Кабинет министров» (16+)
17.20, 23.00 Т/с «Остров ненужных людей» (16+)
19.00 «События. Итоги дня»
20.30 «События»
22.00, 04.30, 05.30 «События» (16+)
22.30 «События. Акцент с Евгением Ениным» (16+)
00.35 «Последний герой» (16+)
05.20 «Действующие лица» (16+)

РОССИЯ К

06.30 «Пешком...» Москва университетская
07.00 Д/ф «Тайные агенты Елизаветы I»
08.00 Т/с «Все началось в Харбине»
08.45 Легенды мирового кино. С. Бондарчук
09.15 Т/с «МУР. 1943»
10.00 Новости культуры
10.15 Оперные театры мира с Любовью Казарновской. «Венская государственная опера»
11.10 Т/с «Сита и Рама»
12.45 «Полиглот». Итальянский с нуля за 16 часов!
13.35 Д/ф «Тайные агенты Елизаветы I»
14.30 «Монолог в 4-х частях. Николай Губенко»
15.00 Новости культуры
15.10 Спектакль «Катя, Соня, поля, Галя, Вера, Оля, Таня...»
16.40 «Ближний круг Дмитрия Крымова»
17.35 Искатели. «В поисках «Неизвестной»
18.20 Д/с «Первые в мире». «Луноход Бабакина»
18.35 Мастер-классы III Международной музыкальной академии Ю. Башмета на Зимнем международном фестивале искусств в Сочи
19.30 Новости культуры
19.45 Д/ф «Тайные агенты Елизаветы I»
20.45 «Спокойной ночи, малыши!»
21.00 Оперные театры мира с Еленой Образцовой. «Ла Скала»
21.55 Т/с «МУР. 1943»
22.45 «Монолог в 4-х частях. Николай Губенко»
23.15 Новости культуры
23.35 Т/с «Все началось в Харбине»
00.20 Мастер-классы III Международной музыкальной академии Ю. Башмета на Зимнем международном фестивале искусств в Сочи
01.10 Т/с «Записки экспедитора тайной канцелярии»
02.40 Д/с «Первые в мире». «Луноход Бабакина»

ТНТ

07.00 «ТНТ. Gold» (16+)
09.00 «Дом 2. Lite» (16+)
10.15 «Дом 2. Остров любви» (16+)
11.30 «Бородина против Бузовой» (16+)
12.30 «Дом 2. Спаси свою любовь» (16+)
13.30 Т/с «СашаТаня» (16+)
15.00 Т/с «Универ» (16+)
17.00 Т/с «Интерны» (16+)
20.00 Т/с «Ольга» (16+)
21.00 «Шоу «Студия Союз (16+)
22.00 «Импровизация» (16+)
23.00 «Дом 2. Город любви» (16+)
01.05 «Stand Up» (16+)
03.00 «ТНТ-Club» (16+)
03.05 «Открытый микрофон» (16+)
05.35 «ТНТ Best» (16+)

ТВЦ

05.45 «Петровка, 38» (16+)
06.00 «Настроение»
08.10 «Ералаш»
08.30 Детектив «Ключи от рая» (12+)
10.30 Д/ф «Игорь Старыгин. Последняя дуэль» (12+)
11.30 «События»
11.50 Т/с «Она написала убийство» (12+)
13.40 «Мой герой. Владимир Симонов» (12+)
14.30 «События»
14.50 «Город новостей»
15.05 Т/с «Отец Браун» (16+)
16.55 «Естественный отбор» (12+)
17.50 «События»
18.15 Т/с «Женщина в беде 4» (12+)
20.10 Т/с «Вскрытие покажет» (16+)
22.00 «События»
22.30 «10 самых... Непрофессиональные юмористы» (16+)
23.05 Д/ф «Актерские судьбы. Однолюбы» (12+)
00.00 «События. 25-й час»
00.35 «Петровка, 38» (16+)
00.55 «Дикие деньги. Баба Шура» (16+)
01.45 Т/с «Вскрытие покажет» (16+)
03.30 «10 самых... Непрофессиональные юмористы!» (16+)
04.00 Д/ф «Актерские судьбы. Однолюбы» (12+)
04.50 Д/ф «Смертельный десант» (12+)

СТС

06.00 «Ералаш»
06.25 М/с «Да здравствует король Джулиан!»
07.10 М/с «Приключения Вуди и его друзей»
08.00 «Уральские пельмени. Смехbook» (16+)
09.30 Т/с «Воронины» (16+)
14.40 Т/с «Ивановы-Ивановы» (16+)
18.55 Х/ф «Зачарованная» (12+)
21.00 Комедия «Как стать принцессой»
23.20 Комедия «Дневники принцессы 2. Как стать королевой»
01.35 Мелодрама «Госпожа горничная» (16+)
03.20 Т/с «Мамочки» (16+)
04.05 Т/с «Дневник доктора Зайцевой» (16+)
04.55 Т/с «Крыша мира» (16+)
05.20 «Ералаш»

РЕН-ТВ

05.00 «Территория заблуждений с Игорем Прокопенко» (16+)
06.00 «Документальный проект» (16+)
07.00 «С бодрым утром!» (16+)
08.30 «Новости» (16+)
09.00 «Документальный проект» (16+)
12.00 «Информационная программа 112» (16+)
12.30 «Новости» (16+)
13.00 «Загадки человечества с Олегом Шишкиным» (16+)
14.00 «Невероятно интересные истории» (16+)
15.00 «Документальный проект» (16+)
16.00 «Информационная программа 112» (16+)
16.30 «Новости» (16+)
17.00 «Тайны Чапман» (16+)
18.00 «Самые шокирующие гипотезы» (16+)
19.00 «Информационная программа 112» (16+)
19.30 «Новости» (16+)
20.00 Х/ф «Средь бела дня»
21.50 «Смотреть всем!» (16+)
23.00 «Новости» (16+)
23.25 «Загадки человечества с Олегом Шишкиным» (16+)
00.30 Последний концерт группы «Кино» (16+)
01.30 Х/ф «Игла»
02.50 «Самые шокирующие гипотезы» (16+)
03.40 «Тайны Чапман» (16+)
04.30 «Территория заблуждений с Игорем Прокопенко» (16+)

ДОМАШНИЙ

06.30 «6 кадров» (16+)
06.40 «Удачная покупка» (16+)
06.50 «Почему он меня бросил?» (16+)
07.50 «По делам несовершеннолетних» (16+)
08.50 «Давай разведемся!» (16+)
09.50 «Тест на отцовство» (16+)
10.50 Д/ф «Реальная мистика» (16+)
12.50 Д/ф «Понять. Простить» (16+)
14.35 Т/с «Тест на беременность» (16+)
23.35 Т/с «Любимая учительница» (16+)
01.30 «Крутые вещи» (16+)
01.45 Д/ф «Понять. Простить» (16+)
03.05 Д/ф «Реальная мистика» (16+)
04.40 «Тест на отцовство» (16+)
05.30 «По делам несовершеннолетних» (16+)
06.20 «6 кадров» (16+)

5 КАНАЛ

04.30 Т/с «Детективы» (16+)
05.00 «Известия»
05.35 Т/с «Брат за брата 3» (16+)
09.00 «Известия»
09.25 Т/с «Брат за брата 3» (16+)
13.00 «Известия»
13.25 Т/с «Шаман». «Кровавый маршрут» (16+)
15.05 Т/с «Шаман». «Сделка» (16+)
16.45 Т/с «Шаман». «Телохранитель» (16+)
18.30 «Известия»
19.00 Т/с «След» (16+)
00.00 «Известия. Итоговый выпуск»
00.25 Т/с «След» (16+)
01.10 Т/с «Детективы» (16+)
03.25 «Известия»
03.30 Т/с «Детективы» (16+)

ЗВЕЗДА

06.00 «Не факт!»
06.25 Х/ф «Инспектор уголовного розыска» (12+)
08.00 Новости дня
08.20 Х/ф «Инспектор уголовного розыска» (12+)
08.35 Х/ф «Будни уголовного розыска» (12+)
10.00 Дневник АрМИ-2019
10.20 Х/ф «Будни уголовного розыска» (12+)
10.40 Д/ф «Польский след» (12+)
13.00 Новости дня
13.15 Т/с «Паршивые овцы» (16+)
14.00 Военные новости
14.05 Т/с «Паршивые овцы» (16+)
18.00 Новости дня
18.35 Дневник АрМИ-2019.
19.10 Д/с «Истребители 2-й мировой войны»
20.00 «Код доступа» (12+)
21.50 Новости дня
22.00 «Код доступа» (12+)
23.00 Танковый биатлон-2019. Финал II группы
01.00 Т/с «Бронзовая птица»
04.20 Х/ф «Проверено - мин нет» (12+)

канал

06.00 Т/с «Солдаты 8» (12+)
06.45 «Дорожные войны» (16+)
12.00 +100500 (18+)
13.00 «Идеальный ужин» (16+)
14.00 Т/с «Опер по вызову» (16+)
18.00 Улетное видео (16+)
19.00 «Дорожные войны» (16+)
21.00 «Решала» (16+)
23.00 «Опасные связи» (18+)
00.00 +100500 (18+)
01.00 «Дорожные войны. Лучшее» (16+)
02.00 Голые и смешные (18+)
02.30 Т/с «Как избежать наказания за убийство 3» (18+)
03.10 Т/с «Пятницкий. Глава вторая» (16+)
04.40 Улетное видео (16+)

МАТЧ!

08.00 Д/с «Вся правда про...» (12+)
08.30 Д/с «Украденная победа» (16+)
09.00 Новости
09.05 Все на Матч! Прямой эфир. Аналитика. Интервью. Эксперты
10.55 Новости
11.00 «КХЛ. Лето. Live» (12+)
11.20 Футбол. Лига Европы. Квалификационный раунд. «Тун» (Швейцария) - «Спартак» (Россия)
13.20 Новости
13.25 Все на Матч! Прямой эфир. Аналитика. Интервью. Эксперты
14.00 Профессиональный бокс. Энтони Джошуа против Александра Поветкина. Бой за титул чемпиона мира по версиям WBA, IBF и WBO в супертяжелом весе (16+)
16.00 «КХЛ. Лето. Live» (12+)
16.20 Новости
16.25 Д/ф «Салах. Король Египта» (12+)
17.25 Футбол. Суперкубок УЕФА. «Ливерпуль» (Англия) - «Челси» (Англия)
19.40 «Суперкубок Европы. Live» (12+)
20.00 Новости
20.10 Все на Матч! Прямой эфир. Аналитика. Интервью. Эксперты
21.15 Футбол. Лига Европы. Квалификационный раунд. «Спартак» (Россия) - «Тун» (Швейцария)
00.00 Новости
00.10 Все на Матч! Прямой эфир. Аналитика. Интервью. Эксперты
00.30 Профессиональный бокс. Афиша (16+)
01.00 Все на Матч! Прямой эфир. Аналитика. Интервью. Эксперты
01.40 Плавание. Кубок мира
02.55 Х/ф «Стритрейсеры» (16+)
05.05 «Отборочный турнир» (12+)
05.25 Футбол. Южноамериканский Кубок. 1/4 финала. «Колон» (Аргентина) - «Сулия» (Венесуэла)
07.25 Д/с «Жестокий спорт» (16+)

ДЕТСКИЙ МИР

08.00,08.10,08.20,14.00,14.10, 14.20,20.00,20.10,20.20,02.00, 02.10,02.20 М/с «Большое путешествие Болека и Лелека» (12+)
08.30,14.30,20.30,02.30 М/ф «Возвращение блудного попугая» (12+)
08.40,14.40,20.40,02.40 М/ф «С бору по сосенке» (12+)
09.00,09.10,09.20,09.30,15.00, 15.10,15.20,15.30,21.00,21.10, 21.20,21.30,03.00,03.10,03.20, 03.30 М/с «Кругосветное путешествие Болека и Лелека» (12+)
09.35,15.35,21.35,03.35 М/ф «Волшебные фонарики» (12+)
09.45,15.45,21.45,03.45 М/ф «Сказка о глупом мышонке» (12+)
09.55,15.55,21.55,03.55 М/ф «Песенка мышонка» (12+)
10.05,16.05,22.05,04.05 М/ф «Чучело-Мяучело» (12+)
10.15,16.15,22.15,04.15 М/ф «Как мы весну делали» (12+)
10.30,16.30,22.30,04.30 «Сказки Андерсена. Современное прочтение» (12+)
11.00,17.00,23.00,05.00 М/ф «Самый маленький гном-1» (12+)
11.10,17.10,23.10,05.10 М/ф «Похитители красок» (12+)
11.30,11.40,17.30,17.40,23.30, 23.40,05.30,05.40 М/ф «Болек и Лелек в Европе» (12+)
11.50,17.50,23.50,05.50 М/ф «Руслан и Людмила» (12+)
12.00,18.00,00.00,06.00 М/ф «Бегемот Гюго» (12+)
13.10,19.10,01.10,07.10 М/ф «Стойкий оловяный солдатик» (12+)
13.25,19.25,01.25,07.25 М/ф «Бабушкин зонтик» (12+)
13.35,19.35,01.35,07.35 М/ф «Раз, два - дружно!» (12+)
13.45,19.45,01.45,07.45 М/ф «Дом, который построил Джек» (12+)

КАРУСЕЛЬ

04.00 «Ранние пташки». «Даша - путешественница», «Смурфики», «Буренка Даша»
05.55,06.30 «Чик-зарядка»
06.00 «С добрым утром, малыши!»
06.40 М/с «Мончичи»
07.30 М/с «Джинглики»
08.15 М/с «Говорящий Том: Герои»
08.20 «Magic English»
08.45 М/с «Пластилинки»
08.50 М/с «Непоседа Зу»
09.35 М/с «Малышарики»
10.05 М/с «Суперкрылья. Джетт и его друзья»
10.20 М/с «Робокар Поли и его друзья»
11.15 М/с «Тобот» (6+)
12.00 М/с «Три кота»
12.55 М/с «ЛЕГО Сити»
13.00 «Навигатор. У нас гости!»
13.10 М/с «Смешарики. ПИН-код» (6+)
14.20 М/с «Буба» (6+)
15.10 М/с «Мир Винкс» (6+)
15.40 М/с «Энчантималс. Невероятные волшебные истории»
16.15 М/с «Сказочный патруль»
16.55 М/с «Аркадий Паровозов спешит на помощь!»
17.00 М/с «Лунтик и его друзья»
18.00 М/с «Томас и его друзья. Большой мир! Большие приключения!»
18.15 М/с «Ми-Ми-Мишки»
19.20 М/с «Деревяшки»
19.30 «Спокойной ночи, малыши!»
19.45 М/с «Щенячий патруль»
21.00 М/с «Губка Боб Квадратные штаны» (6+)
21.50 М/с «LBX - Битвы маленьких гигантов» (12+)
22.35 М/с «Колобанга. Только для пользователей интернета» (6+)
23.55 М/с «Рэй и пожарный патруль»
01.15 М/с «Шиммер и Шайн»
02.20 М/с «Йоко»
03.10 М/с «Смешарики»

КОПИРОВАНИЕ А4
СКАНИРОВАНИЕ А3
ОТПРАВКА
по электронной почте
РАСПЕЧАТКА
ул. Юбилейная, 6
т. 3-02-52

16 АВГУСТА, ПЯТНИЦА

ПЕРВЫЙ

05.00 Доброе утро
09.00 Новости
09.15 Доброе утро
09.50 «Модный приговор» (6+)
10.50 «Жить здорово!» (16+)
12.00 Новости
12.10 «Время покажет» (16+)
15.00 Новости
15.15 «Давай поженимся!» (16+)
16.00 «Мужское/Женское» (16+)
17.00 «Время покажет» (16+)
18.00 Вечерние новости
18.20 «Время покажет» (16+)
18.50 «На самом деле» (16+)
19.50 «Поле чудес» (16+)
21.00 «Время»
21.30 Фестиваль «Жара» (12+)
23.55 «Вечерний Ургант» (16+)
00.50 «Пьер Ришар. Белый клоун» (12+)
01.50 Х/ф «Бенни и джун» (12+)
03.35 «Наедине со всеми» (16+)

РОССИЯ 1

05.00 «Утро России»
09.00 «Вести»
09.25 «Утро России»
09.55 «О самом главном» (12+)
11.00 «Вести»
11.25 «Вести». Местное время
11.45 «Судьба человека с Борисом Корчевниковым» (12+)
12.50 «60 минут» (12+)
14.00 «Вести»
14.25 «Вести». Местное время
14.45 «Кто против?» (12+)
17.00 «Вести». Местное время
17.25 «Андрей Малахов. Прямой эфир» (16+)
18.50 «60 минут» (12+)
20.00 «Вести»
20.45 «Вести». Местное время
21.00 Х/ф «Куда уходят дожди» (12+)
01.00 Х/ф «Один на всех» (12+)

НТВ

05.10 Т/с «Кодекс чести» (16+)
06.00 «Утро. Самое лучшее» (16+)
08.05 Т/с «Мухтар. Новый след» (16+)
10.00 «Сегодня»
10.20 Т/с «Лесник» (16+)
13.00 «Сегодня»
13.25 «Чрезвычайное происшествие»
14.00 Т/с «Шеф. Новая жизнь» (16+)
16.00 «Сегодня»
16.25 Т/с «Шеф. Новая жизнь» (16+)
19.00 «Сегодня»
19.40 Т/с «Шеф. Новая жизнь» (16+)
22.30 Х/ф «Конец света» (16+)
00.10 Т/с «Свидетели» (16+)
02.00 Т/с «Паутина» (16+)

ОБЛ-ТВ

06.00, 07.50, 10.35, 13.50, 16.40 «Погода на «ОТВ» (6+)
06.05 М/с «Маша и Медведь» (0+)
07.30 «Жизнь замечательных зверей» (6+)
07.55 «Йога в Крыму» (6+)
08.00 «Утренний экспресс»
09.00, 14.15 Х/ф «Следствие любви» (16+)
10.40, 13.30, 22.40, 00.50, 05.30 «Патрульный участок» (16+)
11.00, 03.00 «События. Итоги дня» (16+)
12.30, 21.00 «Новости ТАУ «9 1/2» (16+)
13.55 «Национальное измерение» (16+)
16.45 «Поехали по Уралу» (12+)
17.00 «Новости ТМК» (16+)
17.10, 01.40 «Обзорная экскурсия» (6+)
17.20 Т/с «Остров ненужных людей» (16+)
19.00 «События. Итоги дня»
20.30 «События»
22.00 «События» (16+)
22.30 «События. Акцент с Евгением Ениным» (16+)
23.00 Х/ф «Дориан Грей» (18+)
01.10 «Четвертая власть» (16+)
01.50 «Кабинет министров» (16+)
04.30 «Парламентское время» (16+)
05.50 «Действующие лица» (16+)

РОССИЯ К

06.30 «Пешком...» Москва усадебная
07.00 Д/ф «Тайные агенты Елизаветы I»
08.00 Т/с «Все началось в Харбине»
08.45 Легенды мирового кино. Грейс Келли
09.15 Т/с «МУР. 1943»
10.00 Новости культуры
10.15 Оперные театры мира с Еленой Образцовой. «Ла Скала»
11.10 Т/с «Сита и Рама»
12.45 «Полиглот». Итальянский с нуля за 16 часов!
13.35 Д/ф «Тайные агенты Елизаветы I»
14.30 «Монолог в 4-х частях. Николай Губенко»
15.00 Новости культуры
15.10 Спектакль «Любовные письма»
16.55 Д/ф «Мальта»
17.30 Искатели. «Московский тайник Юсуповых»
18.15 Мастер-классы III Международной музыкальной академии Ю. Башмета на Зимнем международном фестивале искусств в Сочи
19.00 «Смехоностальгия»
19.30 Новости культуры
19.45 Больше, чем любовь. З. Гердт и Т. Правдина
20.25 Х/ф «Сказки... Сказки... Сказки старого Арбата»
22.15 Линия жизни. П. Санаев
23.10 Новости культуры
23.30 Х/ф «Квартира»
01.30 «Парад трубачей». Тимофею Докшицеру посвящается...
02.35 М/ф: «Квартира из сыра», «И смех и грех»

ТНТ

07.00 «ТНТ. Gold» (16+)
09.00 «Дом 2. Lite» (16+)
10.15 «Дом 2. Остров любви» (16+)
11.30 «Бородина против Бузовой» (16+)
12.30 «Дом 2. Спаси свою любовь» (16+)
13.30 Т/с «СашаТаня» (16+)
15.00 Т/с «Универ» (16+)
17.00 Т/с «Интерны» (16+)
20.00 «Comedy Woman» (16+)
21.00 «Комеди Клаб» (16+)
22.00 «Открытый микрофон 4» (16+)
23.00 «Дом 2. Город любви» (16+)
01.05 «Такое кино!» (16+)
01.40 Мелодрама «Жизнь хуже обычной» (16+)
03.25 «Открытый микрофон» (16+)
05.05 «ТНТ Best» (16+)

ТВЦ

06.00 «Настроение»
08.05 «Ералаш»
08.30 Д/ф «Леонид Агутин. От своего я не отказываюсь» (12+)
09.40 Х/ф «Туман рассеивается» (16+)
11.30 «События»
11.55 Х/ф «Туман рассеивается» (16+)
14.30 «События»
14.55 «Город новостей»
15.10 Х/ф «Туман рассеивается» (16+)
17.45 Х/ф «Дорогой мой человек»
20.00 Детектив «Опасный круиз» (12+)
22.00 «События»
22.35 «Приют комедиантов» (12+)
00.30 Д/ф «Закулисные войны на эстраде» (12+)
01.25 Д/ф «Кабачок» эпохи застоя» (12+)
02.20 Д/ф «Из-под полы. Тайная империя дефицита» (12+)
03.15 «Петровка, 38» (16+)
03.30 Детектив «Свет в конце тоннеля» (12+)
05.25 «Ералаш»

СТС

06.00 «Ералаш»
06.25 М/с «Да здравствует король Джулиан!»
07.10 М/с «Приключения Вуди и его друзей»
08.00 «Уральские пельмени. Смехbook» (16+)
08.25 Комедия «Как стать принцессой»
10.45 Комедия «Дневники принцессы 2. Как стать королевой»
13.00 Х/ф «Чарли и шоколадная фабрика» (12+)
15.20 Х/ф «Белоснежка и охотник» (16+)
17.55 «Уральские пельмени» (16+)
21.00 Драма «Притяжение» (12+)
23.40 Комедия «Без границ» (12+)
01.35 Драма «Мистер Холмс» (16+)
03.15 Т/с «Мамочки» (16+)
04.00 Т/с «Дневник доктора Зайцевой» (16+)
04.50 Т/с «Крыша мира» (16+)
05.35 «Ералаш»

РЕН-ТВ

05.00 «Территория заблуждений с Игорем Прокопенко» (16+)
06.00 «Документальный проект» (16+)
07.00 «С бодрым утром!» (16+)
08.30 «Новости» (16+)
09.00 «Документальный проект» (16+)
12.00 «Информационная программа 112» (16+)
12.30 «Новости» (16+)
13.00 «Загадки человечества с Олегом Шишкиным» (16+)
14.00 «Засекреченные списки» (16+)
16.00 «Информационная программа 112» (16+)
16.30 «Новости» (16+)
17.00 «Тайны Чапман» (16+)
18.00 «Самые шокирующие гипотезы» (16+)
19.00 «Информационная программа 112» (16+)
19.30 «Новости» (16+)
20.00 «Новые «Дворяне». Кто дал им право?» (16+)
21.00 «Ядерная бомба: когда «рванет»?» (16+)
23.00 Х/ф «Легион»
01.00 Х/ф «Ангелы Чарли»
02.30 Х/ф «Ангелы Чарли 2: Только вперед»
04.10 «Территория заблуждений с Игорем Прокопенко» (16+)

ДОМАШНИЙ

06.30 «6 кадров» (16+)
06.45 «Удачная покупка» (16+)
06.55 «Почему он меня бросил?» (16+)
07.55 «По делам несовершеннолетних» (16+)
08.55 «Давай разведемся!» (16+)
09.55 «Тест на отцовство» (16+)
10.55 Д/ф «Реальная мистика» (16+)
12.50 Д/ф «Понять. Простить» (16+)
14.30 Т/с «Тест на беременность» (16+)
19.00 Мелодрама «Самозванка» (16+)
23.00 «Про здоровье» (16+)
23.15 Мелодрама «Улыбнись, когда плачут звезды» (16+)
01.10 Д/ф «Понять. Простить» (16+)
02.45 Д/ф «Реальная мистика» (16+)
04.20 «Тест на отцовство» (16+)
05.05 «По делам несовершеннолетних» (16+)
05.55 «Домашняя кухня» (16+)
06.20 «6 кадров» (16+)

5 КАНАЛ

04.30 Т/с «Детективы». «Яд любви и ревности» (16+)
05.00 «Известия»
05.40 Т/с «Страх в твоем доме». «Удар в спину» (16+)
06.20 Т/с «Брат за брата 3» (16+)
09.00 «Известия»
09.25 Т/с «Одессит» (16+)
13.00 «Известия»
13.25 Т/с «Шаман» (16+)
19.05 Т/с «След» (16+)
23.45 «Светская хроника» (16+)
00.45 Т/с «След» (16+)
01.25 Т/с «Детективы» (16+)

ЗВЕЗДА

06.00 «Не факт!»
06.30 Д/ф «Польский след» (12+)
08.00 Новости дня
08.20 Д/ф «Польский след» (12+)
08.55 Т/с «Под прикрытием» (16+)
10.00 Дневник АрМИ-2019
10.20 Т/с «Под прикрытием» (16+)
13.00 Новости дня
13.15 Т/с «Под прикрытием» (16+)
14.00 Военные новости
14.05 Т/с «Под прикрытием» (16+)
18.00 Новости дня
18.35 Дневник АрМИ-2019
18.55 Т/с «Под прикрытием» (16+)
21.50 Новости дня
22.00 Т/с «Под прикрытием» (16+)
00.50 Х/ф «Акция» (12+)
02.25 Х/ф «Караван смерти» (12+)
03.40 Х/ф «Особо опасные...»
05.05 Х/ф «Письмо» (16+)
05.25 Д/с «Хроника победы» (12+)

канал Ч

06.00 Т/с «Солдаты 8» (12+)
06.50 «Дорожные войны» (16+)
12.00 +100500 (18+)
13.00 «Идеальный ужин» (16+)
14.00 Т/с «Опер по вызову» (16+)
18.00 Улетное видео (16+)
19.00 Комедия «Данди по прозвищу «Крокодил» (12+)
21.00 Комедия «Крокодил Данди 2»
23.15 Комедия «Шесть дней, семь ночей»
01.20 Х/ф «Пик Данте».
03.10 Т/с «Пятницкий. Глава вторая» (16+)
05.30 Улетное видео (16+)

МАТЧ!

08.00 Д/с «Вся правда про...» (12+)
08.30 Д/с «Украденная победа» (16+)
09.00 Новости
09.05 Все на Матч! Прямой эфир. Аналитика. Интервью. Эксперты
10.55 Новости
11.00 «КХЛ. Лето. Live» (12+)
11.20 Футбол. Лига Европы. Квалификационный раунд. «Спартак» (Россия) - «Тун» (Швейцария)
13.20 Новости
13.25 Все на Матч! Прямой эфир. Аналитика. Интервью. Эксперты
13.55 Профессиональный бокс. Василий Ломаченко против Энтони Кроллы. Бой за титулы чемпиона мира по версиям WBA и WBO в легком весе (16+)
15.45 Новости
15.55 Плавание. Кубок мира
17.30 Новости
17.35 Все на Матч! Прямой эфир. Аналитика. Интервью. Эксперты
18.30 Смешанные единоборства. One FC. Джорджио Петросян против Джо Наттвута. Джабар Аскеров против Сами Сана
21.30 Новости
21.35 Все на Матч! Прямой эфир. Аналитика. Интервью. Эксперты
22.00 Все на футбол! Афиша (12+)
23.00 «Суперкубок Европы. Live» (12+)
23.20 Новости
23.25 Все на футбол!
23.55 Футбол. Чемпионат Испании. «Атлетик» (Бильбао) - «Барселона»
01.55 Все на Матч! Прямой эфир. Аналитика. Интервью. Эксперты
02.30 Х/ф «Кровью и потом: Анаболики» (16+)
05.00 Смешанные единоборства. Bellator. Сергей Харитонов против Мэтта Митриона (16+)
06.05 Х/ф «Борг/Макинрой» (16+)

ДЕТСКИЙ МИР

08.00,08.10,08.20,14.00,14.10, 14.20,20.00,20.10,20.20,02.00, 02.10,02.20 М/с «Большое путешествие Болека и Лелека» (12+)
08.35,14.35,20.35,02.35 М/ф «Про Сидорова Вову» (12+)
08.45,14.45,20.45,02.45 М/ф «Зеркало времени» (12+)
08.55,14.55,20.55,02.55 М/ф «Витамин роста» (12+)
09.00,09.10,09.20,09.30,15.00, 15.10,15.20,15.30,21.00,21.10, 21.20,21.30,03.00,03.10,03.20, 03.30 М/с «Кругосветное путешествие Болека и Лелека» (12+)
09.35,15.35,21.35,03.35 М/ф «Рыжая кошка» (12+)
09.45,15.45,21.45,03.45 М/ф «Вот так тигр» (12+)
09.55,15.55,21.55,03.55 М/ф «Как котенку построили дом» (12+)
10.05,16.05,22.05,04.05 М/ф «Привет, мартышке!» (12+)
10.15,16.15,22.15,04.15 М/ф «Лоскуток» (12+)
10.30,16.30,22.30,04.30 «Сказки Андерсена. Современное прочтение» (12+)
11.00,17.00,23.00,05.00 М/ф «Пантелей и пугало» (12+)
11.10,17.10,23.10,05.10 М/ф «Слоненок пошел учиться» (12+)
11.20,17.20,23.20,05.20 М/ф «Ох и Ах» (12+)
11.30,11.40,17.30,17.40,23.30, 23.40,05.30,05.40 М/ф «Болек и Лелек в Европе» (12+)
11.50,17.50,23.50,05.50 М/ф «Стойкий оловянный солдатик» (12+)
12.00,18.00,00.00,06.00 М/ф «Без этого нельзя» (12+)
12.10,18.10,00.10,06.10 М/ф «Я вспоминаю» (12+)
12.20,18.20,00.20,06.20 М/ф «Три мешка хитростей» (12+)
12.30,18.30,00.30,06.30 М/ф «Желтый аист» (12+)
12.40,18.40,00.40,06.40 М/ф «Веселые охотники Карандаш и Клякса» (12+)
12.50,18.50,00.50,06.50 М/ф «Соломенный бычок» (12+)
13.00,19.00,01.00,07.00 М/ф «Незнайка учится» (12+)
13.20,19.20,01.20,07.20 М/ф «Прометей» (12+)
13.40,19.40,01.40,07.40 М/ф «Серебряное копытце» (12+)
13.50,19.50,01.50,07.50 М/ф «Слоненок» (12+)

КАРУСЕЛЬ

04.00 «Ранние пташки». «Даша - путешественница», «Смурфики», «Буренка Даша»
05.55,06.30 «Чик-зарядка»
06.00 «С добрым утром, малыши!»
06.40 М/с «Мончичи»
07.30 М/с «Джинглики»
08.15 М/с «Говорящий Том: Герои»
08.20 «Magic English»
08.45 М/с «Пластилинки»
08.50 М/с «Непоседа Зу»
09.35 М/с «Малышарики»
10.05 М/с «Суперкрылья. Джетт и его друзья»
10.20 М/с «Робокар Поли и его друзья»
11.15 М/с «Тобот» (6+)
12.00 М/с «Три кота»
12.55 М/с «ЛЕГО Сити»
13.00 «Навигатор. У нас гости!»
13.10 М/с «Смешарики. ПИН-код» (6+)
14.20 М/с «Буба» (6+)
15.10 М/с «Мир Винкс» (6+)
15.40 М/с «Энчантималс. Невероятные волшебные истории»
16.15 М/с «Сказочный патруль»
16.55 М/с «Аркадий Паровозов спешит на помощь!»
17.00 М/с «Лунтик и его друзья»
18.00 М/с «Томас и его друзья. Большой мир! Большие приключения!»
18.15 М/с «Ми-Ми-Мишки»
19.20 М/с «Деревяшки»
19.30 «Спокойной ночи, малыши!»
19.45 М/с «Поезд динозавров»
21.30 М/с «Черепашки-ниндзя» (6+)
21.50 М/с «Дикие скричеры!» (6+)
22.15 М/с «Детектив Миретта» (6+)
23.50 М/с «Заботливые мишки. Добрые истории»
01.30 М/с «Котики, вперед!»
03.10 М/с «Смешарики»

ПЛОТТЕРНАЯ резка
наружная реклама, стенды, таблички, наклейки:
- интерьерные
- сувенирные
- на транспорт

т.3-02-52, ул.Юбилейная, 6

За информацию, предоставленную телеканалами, редакция ответственности не несет! В телепрограммах возможны изменения!

17 АВГУСТА, СУББОТА

ПЕРВЫЙ

05.10 Т/с «Научи меня жить» (16+)
06.00 Новости
06.10 «Научи меня жить» (16+)
07.15 Х/ф «Родная кровь» (12+)
09.00 «Играй, гармонь любимая!» (12+)
09.45 «Слово пастыря» (0+)
10.00 Новости
10.15 «Людмила Гурченко. Карнавальная жизнь» (12+)
12.00 Новости
12.15 Х/ф «Карнавальная ночь» (0+)
13.40 «Людмила Гурченко. Карнавальная жизнь» (12+)
18.00 «Кто хочет стать миллионером?» с Дмитрием Дибровым (12+)
19.30 «Сегодня вечером» (16+)
21.00 «Время»
21.20 «Сегодня вечером» (16+)
23.00 Х/ф «Большая игра» (18+)
01.35 Х/ф «Синий бархат» (18+)
03.50 «Про любовь» (16+)
04.40 «Наедине со всеми» (16+)

РОССИЯ 1

05.00 «Утро России». Суббота»
08.15 «По секрету всему свету»
08.40 Местное время. Суббота (12+)
09.20 «Пятеро на одного»
10.10 «Сто к одному»
11.00 «Вести»
11.20 «Вести». Местное время
11.40 «Смеяться разрешается»
14.00 Т/с «Цветы дождя» (12+)
20.00 «Вести»
21.00 Х/ф «Серебряный отблеск счастья» (12+)
01.00 Х/ф «Снова один на всех» (12+)

НТВ

05.20 Х/ф «Приключения Шерлока Холмса и доктора Ватсона». «Сокровища Агры» (12+)
08.00 «Сегодня»
08.20 «Готовим с Алексеем Зиминым»
08.50 «Кто в доме хозяин?» (12+)
09.25 «Едим дома»
10.00 «Сегодня»
10.20 «Главная дорога» (16+)
11.00 «Еда живая и мертвая» (12+)
12.00 «Квартирный вопрос»
13.15 «Поедем, поедим!»
14.00 «Своя игра»
16.00 «Сегодня»
16.20 «Следствие вели...» (16+)
19.00 «Сегодня»
19.25 Т/с «Пес» (16+)
00.50 «Квартирник НТВ у Маргулиса». Группа «Ногу свело» (16+)
01.35 «Фоменко Фейк» (16+)
01.55 Т/с «Паутина» (16+)

ОБЛ-ТВ

06.00 «Новости ТАУ «9 1/2» (16+)
07.00 «События. Итоги дня» (16+)
08.30 М/с «Маша и Медведь» (0+)
08.55, 10.35, 11.05, 12.25, 14.35, 16.55, 19.15, 20.55 «Погода на «ОТВ» (6+)
09.00 Х/ф «Следствие любви» (16+)
10.40 Д/ф «Сделано в СССР» (12+)
11.10 «О личном и наличном» (12+)
11.30 «Рецепт» (16+)
12.00 «Национальное измерение» (16+)
12.30, 04.50 «Патрульный участок. На дорогах» (16+)
13.00 «Организация определенных наций» (16+)
14.40 Д/ф «Мое родное. Коммуналка» (12+)
15.25 Д/ф «Мое родное. Институт» (12+)
16.10 Д/ф «Мое родное. Работа» (12+)
17.00 «Прокуратура. На страже закона» (16+)
17.15, 05.35 «Патрульный участок. Итоги недели» (16+)
17.40 Х/ф «Вас ожидает гражданка Никанорова» (12+)
19.20 Х/ф «Няньки» (16+)
21.00 «События. Итоги недели» (16+)
21.50 Х/ф «За пропастью во ржи» (16+)
23.40 «Последний герой» (16+)
00.50 Телепроект ОТВ «Ночь музыки с Дмитрием Губерниевым» (16+)
01.50 Х/ф «Дориан Грей» (18+)
03.40 «Обзорная экскурсия» (6+)
03.50 «Парламентское время» (16+)
05.15 «Действующие лица» (16+)

РОССИЯ К

06.30 Библейский сюжет
07.05 М/ф: «Лесная история», «Котенок по имени Гав»
08.00 Х/ф «Приключения Петрова и Васечкина. Обыкновенные и невероятные»
10.15 «Передвижники. Василий Поленов»
10.45 Х/ф «Сказки... Сказки... Сказки старого Арбата»
12.30 Д/с «Культурный отдых». «Снежные чувства»
12.55 Д/ф «Беличьи секреты»
13.50 Х/ф «Квартира»
15.55 «Я - композитор»
16.45 Острова. В. Гаврилин
17.25 Хрустальный бал «Хрустальной Турандот». Творческий вечер В. Гафта
18.35 Д/с «Предки наших предков». «Болгары. Две судьбы одного народа»
19.15 «Мой серебряный шар. Павел Кадочников»
20.00 Х/ф «Подвиг разведчика»
21.30 Х/ф «Выстрел в темноте»
23.10 Антти Сарпила и его «Свинг Бенд»
00.10 Д/ф «Беличьи секреты»
01.00 Х/ф «Насреддин в Бухаре»
02.25 М/ф: «Персей», «Загадка Сфинкса»

ТНТ

07.00 «ТНТ. Gold» (16+)
08.00 «ТНТ Music» (16+)
08.30 «ТНТ. Gold» (16+)
09.00 «Дом 2. Lite» (16+)
10.00 «Дом 2. Остров любви» (16+)
11.00 «Где логика?» (16+)

14.00 «Комеди Клаб» (16+)
18.00 Драма «Шаг вперед 3D» (16+)
20.00 Драма «Шаг вперед 4» (12+)
22.00 «Танцы. Дайджест» (16+)
23.00 «Дом 2. Город любви» (16+)
01.05 «ТНТ Music» (16+)
01.35 Комедия «Конец света 2013: Апокалипсис по-голливудски» (18+)
03.25 «Открытый микрофон» (16+)
05.10 «ТНТ Best» (16+)

ТВЦ

05.45 «Марш-бросок» (12+)
06.10 Х/ф «Тревожный вылет» (12+)
07.55 «Православная энциклопедия»
08.25 Х/ф «Будьте моим мужем...»
10.10 Д/ф «Вия Артмане. Гениальная притворщица» (12+)
11.00, 11.45 Х/ф «Неуловимые мстители»
11.30 «События»
12.50 Х/ф «Новые приключения неуловимых»
14.25 Х/ф «Как извести любовницу за семь дней» (12+)
18.10 Детектив «Арена для убийства» (12+)
22.00 «События»
22.15 «Приговор. Березовский против Абрамовича» (16+)
23.05 «Дикие деньги. Отари Квантришвили» (16+)
23.55 «Прощание. Евгений Примаков» (16+)
00.50 «90-е. Лебединая песня» (16+)
01.35 «Вооруженные ценности» (16+)
02.05 Х/ф «Охранник для дочери» (16+)
04.20 Д/ф «Леонид Агутин. От своего я не отказываюсь» (12+)
05.20 «10 самых... Трудовое прошлое звезд» (16+)

СТС

06.00 «Ералаш»
06.50 М/с «Приключения Кота в сапогах»
07.15 М/с «Спирит. Дух свободы»
07.40 М/с «Три кота»
08.05 М/с «Том и Джерри»
08.30 «Уральские пельмени» (16+)
09.30 «Просто кухня» (12+)
10.30 «Рогов. Студия 24» (16+)
11.30 Комедия «Всегда говори «да» (16+)
13.40 Комедия «Клик. С пультом по жизни» (12+)
15.55 М/ф «Пингвины Мадагаскара»
17.30 М/ф «Мадагаскар»
19.15 М/ф «Мадагаскар 2»
21.00 Драма «Исход. Цари и боги» (12+)
00.00 Драма «Александр» (16+)
03.10 Комедия «Пришельцы в Америке»
04.30 Т/с «Крыша мира» (16+)
05.15 «Ералаш»

РЕН-ТВ

05.00 «Территория заблуждений с Игорем Прокопенко» (16+)
07.15 Х/ф «Тень»
09.15 «Минтранс» (16+)
10.15 «Самая полезная программа» (16+)
11.15 «Военная тайна с Игорем Прокопенко» (16+)
15.20 «Территория заблуждений с Игорем Прокопенко» (16+)
17.20 «Неизвестная история» (16+)
18.20 «Засекреченные списки. Такое суровое лето: 7 шокирующих отпусков» (16+)

ПЛОТТЕРНАЯ РЕЗКА
в редакции газеты «Тевиком»
ул. Юбилейная, 6

20.30 Х/ф «Форрест Гамп»
23.10 Х/ф «Побег из Шоушенка»
01.50 Х/ф «Скалолаз»
03.30 «Самые шокирующие гипотезы» (16+)
04.20 «Территория заблуждений с Игорем Прокопенко» (16+)

ДОМАШНИЙ

06.30 «Удачная покупка» (16+)
06.40 «6 кадров» (16+)
07.15 Мелодрама «Улыбнись, когда плачут звезды» (16+)
09.10 Мелодрама «Женская интуиция» (16+)
11.35 Мелодрама «Провинциалка» (16+)
19.00 Мелодрама «Соломоново решение» (16+)
23.00 Мелодрама «Спасибо за любовь» (16+)
01.05 Мелодрама «Женская интуиция» (16+)
03.10 «Почему он меня бросил?» (16+)
06.15 «6 кадров» (16+)

5 КАНАЛ

04.30 Т/с «Великолепная пятерка». «Кровавый долг» (16+)
05.00 Т/с «Детективы» (16+)
10.20 Т/с «След» (16+)
00.30 Т/с «Великолепная пятерка» (16+)

ЗВЕЗДА

05.50 Х/ф «Алые паруса»
07.30 Х/ф «Взрослые дети»
09.00 Новости дня
09.15 «Легенды цирка с Эдгардом Запашным». Давлет Ходжабаев
09.45 «Не факт!»
10.15 «Улика из прошлого». «Вода из бутылки. Афера века» (16+)
11.05 Д/с «Загадки века с Сергеем Медведевым». «Заговор против императора» (12+)
11.55 Д/с «Секретная папка». «Зоя. Тайна последней фотографии» (12+)
13.00 Новости дня
13.15 Д/с «Артиллерия 2-й мировой войны»
16.30 Танковый биатлон-2019. Финал I группы
18.00 Новости дня
18.25 «Легенды армии с Александром Маршалом» (12+)
20.00 Церемония награждения и закрытия АрМИ-2019
22.00 Х/ф «Проект «Альфа» (12+)
23.55 Х/ф «Французский попутчик» (16+)
01.50 Х/ф «Просто Саша»
03.05 Х/ф «Алые паруса»
04.30 Х/ф «Взрослые дети»

канал Ч

06.00 М/ф
06.40 Комедия «Агент Джонни Инглиш» (12+)
08.15 Комедия «Агент Джонни Инглиш: Перезагрузка» (12+)
10.15 Х/ф «Пик Данте»
12.30 Комедия «Шесть дней, семь ночей»
14.30 Комедия «Данди по прозвищу «Крокодил» (12+)
16.30 Комедия «Крокодил Данди 2»
19.00 «Решала» (16+)
22.00 +100500 (18+)
23.30 Голые и смешные (18+)
00.30 Боевик «В пустыне смерти» (18+)
02.20 Боевик «Побег» (18+)
03.40 Детектив «Алмазы шаха» (16+)
05.30 М/ф

МАТЧ!

08.00 Д/с «Вся правда про...» (12+)
08.30 Футбол. Чемпионат Германии. «Бавария» - «Герта»
10.30 Д/ф «Лев Яшин - номер один» (12+)
11.45 Новости
11.55 Все на футбол! Афиша (12+)
12.55 Все на Матч! Прямой эфир. Аналитика. Интервью. Эксперты
13.25 Пляжный волейбол. Мировой тур. Мужчины. 1/4 финала
14.30 Новости
14.35 Автоспорт. Российская серия кольцевых гонок. «Moscow Raceway». Туринг
15.45 Новости
15.55 Футбол. Российская Премьер-лига. «Урал» (Екатеринбург) - «Крылья Советов» (Самара)
17.55 Новости
18.00 Все на Матч! Прямой эфир. Аналитика. Интервью. Эксперты
18.30 Смешанные единоборства. Афиша (16+)
19.00 «Гран-при Германии. На гребне волны» (12+)
19.20 Новости
19.25 Все на Матч! Прямой эфир. Аналитика. Интервью. Эксперты
19.55 Футбол. Чемпионат Испании. «Сельта» - «Реал» (Мадрид)
21.55 Все на Матч! Прямой эфир. Аналитика. Интервью. Эксперты
22.10 Пляжный волейбол. Мировой тур. Мужчины. 1/2 финала
23.10 Новости
23.20 «Футбольная Европа. Новый сезон» (12+)
23.55 Футбол. Чемпионат Испании. «Вильярреал» - «Гранада»
01.55 Все на Матч! Прямой эфир. Аналитика. Интервью. Эксперты
02.25 Плавание. Кубок мира
04.00 Футбол. Чемпионат Испании. «Валенсия» - «Реал Сосьедад»
05.50 Пляжный волейбол. Мировой тур
07.50 «Мастер спорта с Максимом Траньковым» (12+)

ДЕТСКИЙ МИР

08.00,14.00,20.00,02.00 М/с «Жили-были... Первооткрыватели». «Эйнштейн» (12+)
08.30,14.30,20.30,02.30 М/ф «Чудеса среди бела дня» (12+)
08.50,14.50,20.50,02.50 М/ф «Снегурка» (12+)
09.00,09.10,11.30,11.40,15.00, 15.10,17.30,17.40,21.00,21.10, 23.30,23.40,03.00,03.10,05.30, 05.40 М/ф «Волшебный карандаш» (12+)
09.20,15.20,21.20,03.20 М/ф «Поликлиника Кота Леопольда» (12+)
09.30,15.30,21.30,03.30 М/ф «Чиполлино» (12+)
10.10,16.10,22.10,04.10 М/ф «Сказка о попе и работнике его Балде» (12+)
10.30,16.30,22.30,04.30 М/с «Жили-были... Первооткрыватели». «Лоренц - гусиный папа» (12+)
11.00,17.00,23.00,05.00 М/ф «Му-Му» (12+)
11.20,17.20,23.20,05.20 М/ф «Мы, с Шерлоком Холмсом» (12+)
11.50,17.50,23.50,05.50 М/ф «Лиса, медведь и мотоцикл с коляской» (12+)
12.00,18.00,00.00,06.00 М/ф «Разбойник и принцесса» (12+)
13.40,19.40,01.40,07.40 М/ф «Потерялась внучка» (12+)

КАРУСЕЛЬ

04.00 М/с «Маленькое королевство Бена и Холли»
05.50 М/с «Буренка Даша»
05.55,06.30 «Чик-зарядка»
06.00 «С добрым утром, малыши!»
06.35 М/с «Белка и Стрелка. Тайны космоса»
07.05,19.20 М/с «Семейка Бегемотов»
07.15 М/с «Роботы-поезда»
08.00 «Еда на ура!»
08.20,09.00 М/с «Три кота»
08.40 М/с «Томас и его друзья»
09.45 «ТриО!»
10.05 М/с «Новые приключения пчелки Майи»
11.30 М/с «Мадемуазель Зази»
12.50 «Доктор Малышкина»
12.55 М/ф «Чиполлино»
13.35 М/ф «Винтик и Шпунтик. Веселые мастера»
14.00 М/с «Истории свинок» (6+)
14.20 «Ералаш» (6+)
15.10 М/с «Полли Покет»
16.00 М/с «Приключения Барби в доме мечты»
16.45 М/с «Дракоша Тоша»
17.40 М/с «Вспыш и чудо-машинки»
18.25 М/с «Оранжевая корова»
18.30 М/с «Маша и Медведь»
19.30 «Спокойной ночи, малыши!»
19.45 М/с «Смешарики. ПИН-код» (6+)
21.10 М/с «Смешарики. Азбука защиты леса»
21.30 М/с «Черепашки-ниндзя» (6+)
21.50 М/с «Дикие скричеры!» (6+)
22.15 М/с «Инфинити Надо» (6+)
22.40 М/с «Детектив Миретта» (6+)
23.50 М/с «Заботливые мишки. Добрые истории»
01.30 М/с «Зиг и Шарко» (6+)
03.10 М/с «Смешарики»

За информацию, предоставленную телеканалами, редакция ответственности не несет! В телепрограммах возможны изменения!

18 АВГУСТА, ВОСКРЕСЕНЬЕ

ПЕРВЫЙ

05.40 Т/с «Научи меня жить» (16+)
06.00 Новости
06.10 «Научи меня жить» (16+)
07.45 «Часовой» (12+)
08.15 «Здоровье» (16+)
09.20 «Непутевые заметки» (12+)
10.00 Новости
10.10 Жанна Бадоева в проекте-путешествии «Жизнь других» (12+)
11.10 «Видели видео?» (6+)
12.00 Новости
12.20 «Видели видео?» (6+)
13.25 «Трагедия Фроси Бурлаковой» (12+)
14.35 Х/ф «Приходите завтра...» (0+)
16.25 «КВН». Премьер-лига (16+)
18.00 «Точь-в-точь» (16+)
21.00 «Время»
21.50 Т/с «Поместье в индии» (16+)
23.40 Х/ф «Манчестер у моря» (18+)
02.20 «Про любовь» (16+)
03.05 «Наедине со всеми» (16+)

РОССИЯ 1

05.15 Т/с «По горячим следам» (12+)
07.20 «Семейные каникулы»
07.30 «Смехопанорама»
08.00 «Утренняя почта»
08.40 Местное время. Воскресенье
09.20 «Когда все дома с Тимуром Кизяковым»
10.10 «Сто к одному»
11.00 «Вести»
11.20 Т/с «Идеальная жертва» (12+)
20.00 «Вести»
22.00 «Воскресный вечер с Владимиром Соловьевым» (12+)
01.00 «Действующие лица с Наилей Аскер-заде» (12+)
02.00 Х/ф «Полет фантазии» (12+)
03.55 Т/с «Гражданин начальник» (16+)

НТВ

05.10 Х/ф «Приключения Шерлока Холмса и доктора Ватсона». «Двадцатый век начинается»
08.00 «Сегодня»
08.20 «У нас выигрывают!» (12+)
10.00 «Сегодня»
10.20 «Первая передача» (16+)
11.00 «Чудо техники» (12+)
11.50 «Дачный ответ»
13.00 «НашПотребНадзор» (16+)
14.00 «Секрет на миллион». Виктор Рыбин и Наталья Сенчукова (16+)
16.00 «Сегодня»
16.20 «Следствие вели...» (16+)
19.00 «Сегодня»
19.25 Т/с «Пес» (16+)
23.50 Детектив «Обмен» (16+)
03.05 Т/с «Кодекс чести» (16+)

ОБЛ-ТВ

06.00, 05.00 «Парламентское время» (16+)
07.00, 07.55, 09.15, 10.55, 14.15, 17.25, 19.25, 21.20 «Погода на «ОТВ» (6+)
07.05 «Йога в Крыму» (6+)
07.10 «МузЕвропа: Judas Priest « (12+)
08.00 М/с «Маша и Медведь» (0+)
08.30 Группа «Иванушки International» в программе «Гости по воскресеньям» (12+)
09.20 Х/ф «Няньки» (16+)
11.00 Х/ф «Вас ожидает гражданка Никанорова» (12+)
12.30 Х/ф «За пропастью во ржи» (16+)
14.20, 00.20 Т/с «Притяжению вопреки» (16+)
17.30 Х/ф «Обитаемый остров. Схватка» (16+)
19.30 Концерт «Полста» (12+)
21.25 «Организация определенных наций» (16+)
23.00 «События. Итоги недели» (16+)
23.50 «Четвертая власть» (16+)
03.20 Д/ф «Мое родное. Институт» (12+)
04.05 «В Крым на пару дней. Инкерман» (12+)
04.20 «Прокуратура. На страже закона» (16+)
04.35 «Патрульный участок. Итоги недели» (16+)

РОССИЯ К

06.30 Человек перед Богом. «Таинство брака»
07.00 М/ф: «Три толстяка», «Кентервильское привидение»
08.00 Х/ф «Каникулы Петрова и Васечкина. Обыкновенные и невероятные»
10.20 «Обыкновенный концерт с Эдуардом Эфировым»
10.50 Х/ф «Подвиг разведчика»
12.20 «Мой серебряный шар. Павел Кадочников»
13.10 Х/ф «Выстрел в темноте»
14.55 Д/с «Карамзин. Проверка временем». «Грозный царь»
15.20 Д/с «Первые в мире». «Люстра Чижевского»
15.35 Д/ф «Чудеса горной Португалии»
16.30 Д/ф «О времени и о себе»
17.10 Концерт Государственного камерного оркестра джазовой музыки им. О. Лундстрема под управлением Г. Гараняна
17.50 Искатели. «Золото атамана Перекати-поле»
18.40 «Пешком...»
19.10 Д/ф «Муслим Магомаев. Незаданные вопросы»
19.55 «Муслим Магомаев. Шлягеры XX века»
21.15 «Белая студия»
22.00 Вторая церемония вручения Международной профессиональной музыкальной премии «BraVo» в сфере классического искусства
00.35 Х/ф «Девушка спешит на свидание»
01.35 Д/ф «Чудеса горной Португалии»
02.30 М/ф: «Аргонавты», «Великолепный Гоша»
07.00 «ТНТ. Gold» (16+)

ТНТ

09.00 «Дом 2. Lite» (16+)
10.00 «Дом 2. Остров любви» (16+)
11.00 «Перезагрузка» (16+)
12.00 «Большой завтрак» (16+)
12.30 Драма «Шаг вперед 3D» (16+)
14.40 Драма «Шаг вперед 4» (12+)
16.50 «Комеди Клаб» (16+)
22.00 «Stand Up. Фестиваль в Санкт-Петербурге» (16+)
23.00 «Дом 2. Город любви» (16+)
01.05 «Такое кино!» (16+)
01.35 «ТНТ Music» (16+)
02.05 «Открытый микрофон» (16+)
05.10 «Открытый микрофон». «Дайджест» (16+)
06.05 «ТНТ Best» (16+)

ТВЦ

05.55 Х/ф «Четыре кризиса любви» (12+)
07.45 «Фактор жизни» (12+)
08.15 Х/ф «Фанфан-тюльпан»
10.20 «Ералаш»
10.40 «Спасите, я не умею готовить!» (12+)
11.30 «События»
11.45 «Петровка, 38» (16+)
11.55 Х/ф «Дорогой мой человек»
14.00 «Хроники московского быта. Власть и воры» (12+)
14.55 «Хроники московского быта. Любовь без штампа» (12+)
15.45 «Прощание. Иосиф Кобзон» (16+)
16.35 Х/ф «Сорок розовых кустов» (12+)
20.20 Детектив «Темная сторона души» (12+)
00.00 «События»
00.15 Комедия «Жена напрокат» (12+)
04.05 Детектив «Опасный круиз» (12+)

СТС

06.00 «Ералаш»
06.50 М/с «Приключения Кота в сапогах»
07.15 М/с «Спирит. Дух свободы»
07.40 М/с «Три кота»
08.05 М/с «Царевны»
08.30 Драма «Притяжение» (12+)
11.00 Драма «Исход. Цари и боги» (12+)
14.05 М/ф «Пингвины Мадагаскара»
15.45 М/ф «Мадагаскар»
17.30 М/ф «Мадагаскар 2»
19.15 М/ф «Мадагаскар 3»
21.00 Комедия «Стажер» (16+)
23.30 Комедия «Мальчишник 2. Из Вегаса в Бангкок» (18+)
01.30 Комедия «Клик. С пультом по жизни» (12+)
03.15 Х/ф «Мистер Холмс» (16+)
04.50 Т/с «Крыша мира» (16+)
05.15 «Ералаш»

РЕН-ТВ

05.00 «Территория заблуждений с Игорем Прокопенко» (16+)
07.00 Т/с «Игра престолов»
00.00 «Военная тайна с Игорем Прокопенко» (16+)
03.30 «Самые шокирующие гипотезы» (16+)
04.20 «Территория заблуждений с Игорем Прокопенко» (16+)

ДОМАШНИЙ

06.30 «Удачная покупка» (16+)
06.40 «6 кадров» (16+)
07.05 Мелодрама «Спасибо за любовь» (16+)
09.10 Мелодрама «Женская интуиция 2» (16+)
11.45 Х/ф «Дом без выхода» (16+)
11.55 «Полезно и вкусно» (16+)
12.00 Х/ф «Дом без выхода» (16+)
15.35 Мелодрама «В погоне за счастьем» (16+)
19.00 Мелодрама «Женить нельзя помиловать» (16+)
23.10 «Про здоровье» (16+)
23.25 Мелодрама «Самозванка» (16+)
03.00 Мелодрама «Женская интуиция» (16+)
05.05 «Почему он меня бросил?» (16+)
05.55 «Домашняя кухня» (16+)

5 КАНАЛ

05.00 «Великолепная пятерка. Кровавый долг» (16+)
05.10 Д/ф «Моя правда. Александр Абдулов» (12+)
05.45 Д/ф «Моя правда. Ирина Алферова» (12+)
06.25 Комедия «Не может быть!» (12+)
08.00 «Светская хроника» (16+)
09.00 Д/ф «Моя правда. Алена Апина» (12+)
10.00 Т/с «Глухарь. Возвращение» (16+)
03.10 Комедия «Не может быть!» (12+)

ЗВЕЗДА

05.40 Х/ф «Караван смерти» (12+)
07.10 Х/ф «Акция» (12+)
09.00 Новости недели с Ю. Подкопаевым
09.25 «Служу России» (12+)
09.55 «Военная приемка»
10.40 Д/с «Оружие победы»
11.10 Х/ф «Проект «Альфа» (12+)
13.00 Новости дня
13.20 Д/ф «Война в Корее» (12+)
18.00 Новости дня
18.25 Д/с «Незримый бой» (16+)
22.45 Х/ф «Забудьте слово смерть»
00.25 Х/ф «Игра без правил» (12+)
02.10 Х/ф «Инспектор уголовного розыска» (12+)
03.40 Х/ф «Будни уголовного розыска» (12+)
05.00 Д/ф «Солдатский долг маршала Рокоссовского» (12+)

канал 4е

06.00 М/ф
06.30 Драма «Приказ: перейти границу»
08.10 Драма «Делай - раз!» (16+)
10.00 Детектив «Черные кошки» (16+)
22.00 +100500 (18+)

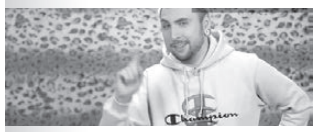

23.30 Голые и смешные (18+)
00.30 Боевик «В пустыне смерти» (18+)
02.20 Боевик «Побег» (18+)
03.40 Драма «Приказ: перейти границу»
05.00 Улетное видео (16+)
05.30 М/ф

Дизайн интерьера наклейками - доступен всем!
• в коридоре,
• в спальне,
• на кухне
придадут помещению законченный оригинальный вид
разработаем дизайн и изготовим на заказ
Ул.Юбилейная, 6.
тел. 3-02-52

МАТЧ!

08.00 Д/с «Вся правда про...» (12+)
08.30 Смешанные единоборства. One FC. Джорджио Петросян против Джо Наттвута. Джабар Аскеров против Сами Сана (16+)
11.00 Х/ф «Шаолинь» (16+)
13.35 Новости
13.45 «Гран-при Германии. На гребне волны» (12+)
14.05 Все на Матч! Прямой эфир. Аналитика. Интервью. Эксперты
14.35 Автоспорт. Российская серия кольцевых гонок. «Moscow Raceway». Туринг
15.50 Новости
15.55 Футбол. Российская Премьер-лига. «Рубин» (Казань) - «Арсенал» (Тула)
17.55 Новости
18.00 Все на Матч! Прямой эфир. Аналитика. Интервью. Эксперты
19.00 «Команда мечты» (12+)
19.30 «Футбольная Европа. Новый сезон» (12+)
20.00 Новости
20.10 Пляжный волейбол. Мировой тур. Мужчины. Финал
21.10 Новости
21.15 Все на Матч! Прямой эфир. Аналитика. Интервью. Эксперты
21.55 Футбол. Чемпионат Испании. «Эспаньол» - «Севилья»
23.55 После футбола с Георгием Черданцевым
01.05 Все на Матч! Прямой эфир. Аналитика. Интервью. Эксперты
02.00 Художественная гимнастика. Мировой Кубок вызова
04.00 Профессиональный бокс. Афиша (16+)
04.30 Смешанные единоборства. Афиша (16+)
05.00 Х/ф «Кровью и потом: Анаболики» (16+)
07.30 «Команда мечты» (12+)

ДЕТСКИЙ МИР

08.00,14.00,20.00,02.00 М/с «Жили-были... Первооткрыватели». «Армстронг, Луна и космос» (12+)
08.30,14.30,20.30,02.30 М/ф «Письмо» (12+)
08.40,14.40,20.40,02.40 М/ф «От того, что в кузнице не было гвоздя» (12+)
08.45,14.45,20.45,02.45 М/ф «Приходи на каток» (12+)
09.00,09.10,11.30,11.40,11.45, 15.00,15.10,17.30,17.40,17.45, 21.00,21.10,23.30,23.40,23.45, 03.00,03.10,05.30,05.40,05.45 М/ф «Волшебный карандаш» (12+)
09.20,15.20,21.20,03.20 М/ф «Муха-Цокотуха» (12+)
09.30,15.30,21.30,03.30 М/ф «Джованни, Чиполино и золотое перышко» (12+)
10.30,16.30,22.30,04.30 М/с «Жили-были... Первооткрыватели». «Будущее» (12+)
11.00,17.00,23.00,05.00 М/ф «Страна Оркестрия» (12+)
11.15,17.15,23.15,05.15 М/ф «В тридесятом веке» (12+)
12.00,18.00,00.00,06.00 М/ф «Принцесса с мельницы» (12+)
13.45,19.45,01.45,07.45 М/ф «Мой друг Мартын» (12+)

КАРУСЕЛЬ

04.00 М/с «Кокоша - маленький дракон»
05.50 М/с «Буренка Даша»
05.55,06.30 «Чик-зарядка»
06.00 «С добрым утром, малыши!»
06.35 М/с «Котики, вперед!»
07.05,19.20 М/с «Семейка Бегемотов»
07.15 М/с «Роботы-поезда»
08.00 «Секреты маленького шефа»
08.30 М/с «Лео и Тиг»
09.45 «Проще простого!»
10.00 М/с «Простоквашино»
11.30 «Крутой ребенок»
12.00 М/с «Барбоскины»
12.50 «Доктор Малышкина»
12.55 М/с «Бобби и Билл» (6+)
14.00 М/с «Истории свинок» (6+)
14.20 «Ералаш» (6+)
15.10 М/с «Полли Покет»
16.00 М/с «Санни Дэй»
16.45 М/с «Монсики»
17.40 М/с «Вспыш и чудо-машинки»
18.25 М/с «Оранжевая корова»
18.30 М/с «Маша и Медведь»
19.30 «Спокойной ночи, малыши!»
19.45 М/с «Лунтик и его друзья»
21.30 М/с «Черепашки-ниндзя» (6+)
21.50 М/с «Дикие скричеры!» (6+)
22.15 М/с «Инфинити Надо» (6+)
22.40 М/с «Детектив Миретта» (6+)
23.50 М/с «Заботливые мишки. Добрые истории»
01.30 М/с «Зиг и Шарко» (6+)
03.10 М/с «Смешарики»

СУВЕНИРЫ:
- кружки, футболки, пазлы
- магниты, брелоки
ПЛОТТЕРНАЯ РЕЗКА:
- наклейки на авто
- информационные доски, вывески
ПОЛИГРАФИЯ:
- визитки, коллажи, плакаты,
- бланочная продукция, фото-печать
ул. Юбилейная, 6
3-02-52

За информацию, предоставленную телеканалами, редакция ответственности не несет! В телепрограммах возможны изменения!

Астропрогноз с 12-18 августа

ОВЕН (21.03-20.04).
Произойдет резкий поворот событий, словно что-то остановит в стремительном движении - и заставит двигаться в новом направлении. Со вторника нужно будет заново сориентироваться в том, чем вы заняты.

ТЕЛЕЦ (21.04-21.05).
Вы будете комфортно чувствовать себя в уединении, занимаясь привычной деятельностью. Но вряд ли удастся сохранить стабильность в делах и внутреннее равновесие. Придется переключиться на работу.

БЛИЗНЕЦЫ (22.05-21.06).
Разнообразие впечатлений гарантировано. Во вторник может произойти что-то неординарное на работе, или придется столкнуться с непредвиденными препятствиями в делах. Придется адаптироваться к новым правилам.

РАК (22.06-22.07).
Неожиданные известия придут издалека. Возможны поездки, командировки, активизация переговоров с зарубежными партнерами. Особенно по вопросам, которые уже обсуждались раньше, но по каким-либо причинам были отложены.

ЛЕВ (23.07-23.08).
Это один из тех периодов, когда в жизни начинает происходить много странных, мистических событий. Меняется ритм деятельности. Теперь больше времени желательно проводить в одиночестве, а в работу вносить больше творческих аспектов и фантазии.

ДЕВА (24.08-23.09).
Какие-то из значимых для вас отношений дадут трещину. Возможны конфликты по самым неожиданным поводам, раскрытие тайн, расставания. Но сдержать ничего нельзя - произойдет только то, что назрело и должно произойти.

ВЕСЫ (24.09-23.10).
Изящество в выражении интересов, мнений и идей поможет в деловом общении. Вы больше склонны к пониманию интересов и чувств других людей. Хороший период для составления корреспонденции.

СКОРПИОН (24.10-22.11).
Творческий подход поможет найти выход из затруднительных ситуаций, которые возникнут с середины недели. Правила игры будут меняться неуловимо, но свойственный вам психологизм помогут разгадать интриги конкурентов.

СТРЕЛЕЦ (23.11-21.12).
Энтузиазм в карьерных вопросах несколько поутихнет, и больше времени вы сможете уделить дому и близким. Это подходяще время для генеральных уборок, небольших ремонтов, наведения порядка.

КОЗЕРОГ (22.12-20.01).
В этот период более глубоко будут прорабатываться сексуальные вопросы, повышение чувства моральной ответственности из убеждений, а не из-за стыдливости, приведет к нормальным сексуальным отношениям. Период зрелости, благоразумия и доброты.

ВОДОЛЕЙ (21.01-19.02).
Во вторник в ваших финансовых перспективах могут наметиться новые тенденции. Траты пока лучше свести к минимуму и сосредоточиться на вопросах заработка. Возможны неожиданные предложения. Но принять можно только те из них, что уже имели место раньше.

РЫБЫ (20.02-20.03).
Эта неделя дает вам шанс перевернуть свою жизнь, сменить направление деятельности или пересмотреть отношения с партнерами. Вы будете настроены решительно, но главное - не допускайте эмоциональных перегрузок.

ОТВЕТЫ №31 (762)

СУДОКУ

4	3	2	9	1	6	5	8	7
1	9	8	3	7	5	6	4	2
7	6	5	8	4	2	3	1	9
5	8	3	1	2	9	7	6	4
6	4	1	7	8	3	2	9	5
2	7	9	6	5	4	1	3	8
3	5	7	4	9	1	8	2	6
9	2	6	5	3	8	4	7	1
8	1	4	2	6	7	9	5	3

4	1	9	8	7	2	3	6	5
8	6	2	1	3	5	9	7	4
7	3	5	6	4	9	8	2	1
2	9	7	5	1	4	6	3	8
1	8	4	3	6	7	5	9	2
6	5	3	2	9	8	1	4	7
3	2	1	7	8	6	4	5	9
9	7	8	4	5	3	2	1	6
5	4	6	9	2	1	7	8	3

МАТ В ДВА ХОДА

1. exf3! [2. Qxe4#]
1. ... Rc6+, Nd6 2. N(x)c6#
1. ... cxd3 2. Rxe4#
1. ... Nf6 2. Ng6#
1. ... Ng5 2. Rf5#
1. ... Nec3, Nbc3, Qe3/f4 2. Nxc4#
1. ... Ned2, Nbd2, Qc2 2. f4#
1. ... Qe1 2. Sxc4, f4#

***

1. Rf5! [2. Re5#]
1. ... d6 [a] 2. Nd4 [E] #
1. ... Kxf5 2. Bxd7#
1. ... Ng6 [c] /d3 [d] 2. Bf7 [F] #

СКАНВОРД

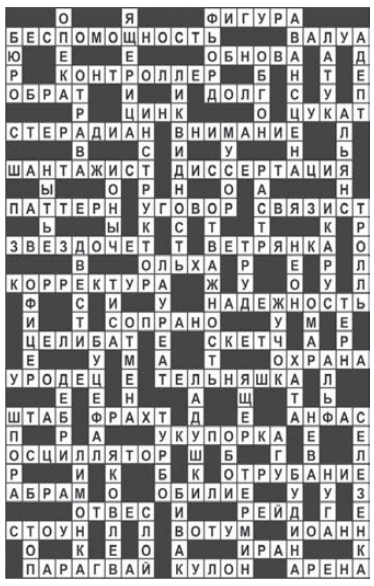

ВОКРУГ ДА ОКОЛО

1. Точность. 2. Чуткость. 3. Ефрейтор. 4. Отсрочка. 5. Контраст. 6. Частушка. 7. Кофейник. 8. Ставрида. 9. Фарватер. 10. Черепаха. 11. Наушники. 12. Герундий. 13. Агрессия. 14. Персонал. 15. Пиноккио. 16. Телеграф. 17. Цистерна. 18. Плавание. 19. Краковяк. 20. Метелица. 21. Иордания. 22. Интернат. 23. Извозчик. 24. Базилика. 25. Ситуация. 26. Турникет. 27. Опричник. 28. Балерина. 29. Увертюра. 30. Петрушка. 31. Покрышка. 32. Колыбель. 33. Оперетта. 34. Оттепель. 35. Сыроежка. 36. Небылица.

ГЕКСАКРОС-СВОРД-ЦЕПОЧКА

1. Маркер. 2. Скелет. 3. Ночное. 4. Чепчик. 5. Ячейка. 6. Музыка. 7. Урожай. 8. Бандаж. 9. Нейрон. 10. Поморы. 11. Логово. 12. Футбол.

КИНОТЕАТР ул. Молодёжная, 39
(торговый центр «Капитал»)
тел. 3-21-23

8-14 августа

2D Руслан и Людмила: Перезагрузка (6+)
09:50 100р.

2D Дора и Затерянный город (6+)
10:00 150р. 14:20 150р. 16:35 180р.

2D Однажды в...Голливуде (18+) 11:30 180р. 18:20 200р. 23:10 300р.

3D Король Лев (6+)
12:00 150р. 18:35 180р.

Форсаж: Хоббс и Шоу (12+)
3D 14:10 180р. 3D 20:45 200р. 2D 23:10 250р.

2D Страшные истории для рассказа в темноте (16+)
16:20 180р. 21:10 200р.

ВЕСЬ ЛЕТНИЙ ПЕРИОД!!!
Скидки на групповые посещения до 50%!
Заявки оставлять по телефону: 8 (952) 133-32-38.

Центральная библиотека

(ул. Молодёжная, 29/1. Телефон для справок: 3-21-48, сайт: reft-lib.ru)

В МЕЖДУНАРОДНЫЙ ДЕНЬ ЛЕВШЕЙ
13 АВГУСТА В 15:00
ПРИГЛАШАЕТ НА ВЕСЁЛЫЙ ПРАЗДНИК «Левша-party».
Вас ждёт игровая программа и мастер-класс «Одной левой»

АФИША ЦЕНТРА КУЛЬТУРЫ И ИСКУССТВА

9 августа (пятница) (6+)
М/ф «ЛЕГО. Фильм-2»
Начало: 10.00 . Цена билета: 30 рублей.

***

12 августа (понедельник) (6+)
М/ф «Волшебный парк Джун»
Начало: 10.00. Цена билета: 30 рублей

***

14 августа (среда) (6+)
М/ф «Октонавты»
Начало: 10.00. Цена билета: 30 рублей

***

Выставка Живопись Ольги Юркиной «Цветы и города».
Место проведения: художественный салон. Вход свободный.
Время работы художественного салона: пн.-пт. - 12.00-18.00, выходные дни – сб., вс.

ИНФОРМАЦИОННЫЕ ДОСКИ
Дизайн. Изготовление.
ул. Юбилейная, 6, т. 3-02-52

Газета «ТЕВИКОМ Асбест» зарегистрирована Управлением Федеральной службы по надзору в сфере связи, информационных технологий и массовых коммуникаций по Свердловской области. Свидетельство ПИ № ТУ66-00932 от 5.04.2012 г.

Учредитель и издатель: ООО "ТЕВИКОМ".
Адрес редакции и издателя: 624285, п. Рефтинский, ул. Юбилейная, 6, а/я 226.
Тел./факс: 8(34365) 3-02-52.
E-mail: tevicom@gmail.com

И.о. редактора Н.В. Обоскалова

Вёрстка: Ю.П. Головкова, О.А. Антропова

ГАЗЕТА ВЫХОДИТ ПО ЧЕТВЕРГАМ
Издается с октября 1998 г.

Рекламируемые товары и услуги подлежат обязательной сертификации. Мнение редакции может не совпадать с мнениями авторов. Рукописи не рецензируются и не возвращаются.

За информацию, предоставленную телеканалами, редакция ответственности не несет. В телепрограммах возможны изменения. Полное или частичное использование материалов газеты - только с разрешения редакции.

Тираж 1500. Заказ 2573.
Номер подписан в печать 07.08.2019 г., по графику в 17.00, фактически в 17.00.
Цена свободная.

Отпечатано в типографии ЗАО «Прайм Принт Екатеринбург», г. Екатеринбург, пр. Космонавтов, 18 н.

Газету «ТЕВИКОМ» можно приобрести в магазинах:
- «Уралочка», ул. Гагарина, 3
- «Скиф», ул. Гагарина,13а
- «Норд», ул. Гагарина, 21
- Павильон «Никольский», ул. Юбилейная, 7
- «Водолей», ул. Юбилейная,15
- «Каравай», ул. Молодёжная,10/1
- «Рефтяночка», ул. Молодёжная,14
- «Гермес, промтовары», ул. Молодёжная, 23а
- «Алко Плюс», ул. Молодёжная, 31
- «Торговый дворик», ул. Лесная,12а
- «Солнышко», ул. Солнечная, 2а
- «Рефтяночка», ул. Юбилейная, 3/1
- Касса МУП ПТЖКХ, ул. Гагарина, 16
- «Магнит», ул. Гагарина, 15
- «Магнит», ул. Молодежная, 1

ГЕОМЕТРИЯ МЫСЛИ

©Анна и Виктор Дрындины

КРОССВОРД

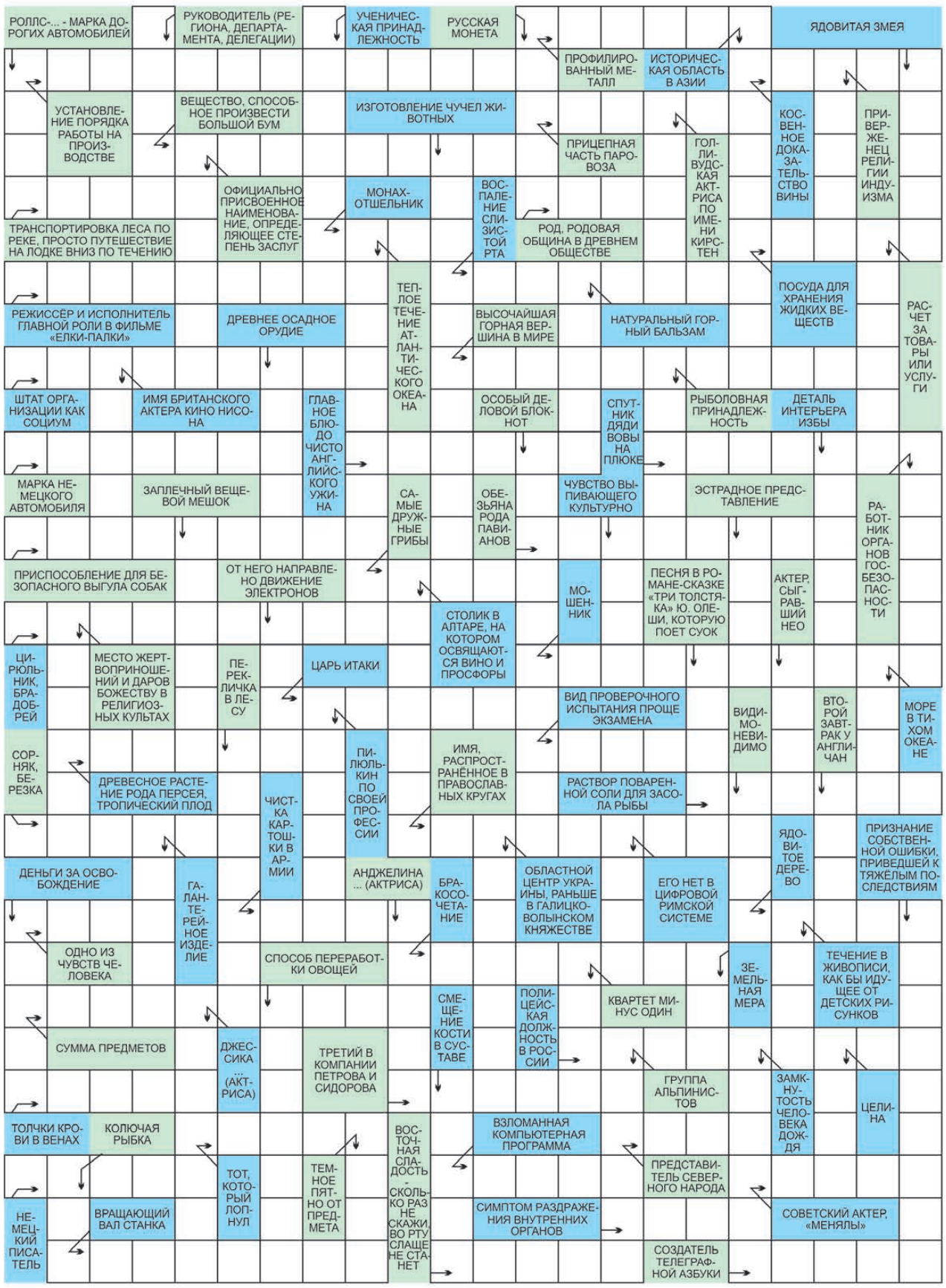

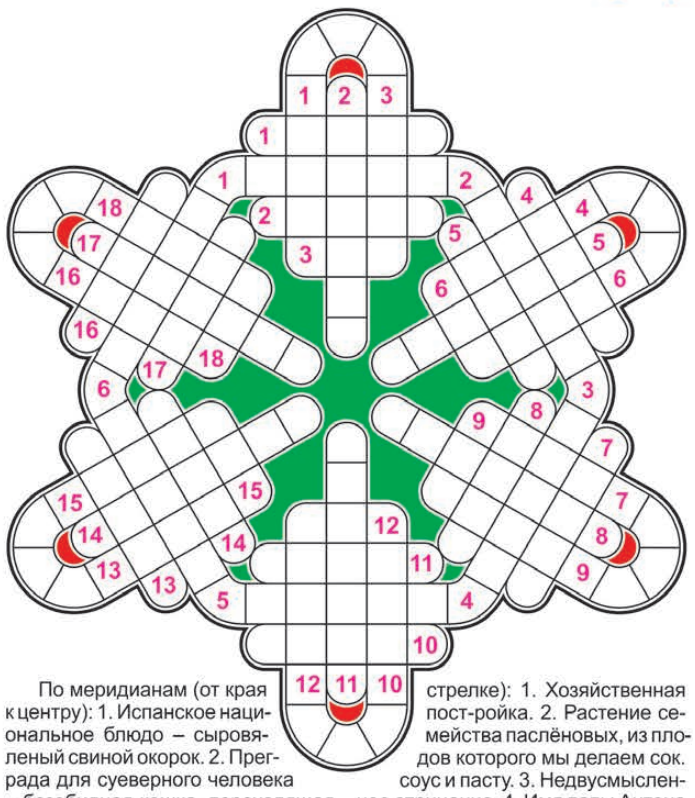

По меридианам (от края к центру): 1. Испанское национальное блюдо – сыровяленый свиной окорок. 2. Преграда для суеверного человека – безобидная кошка, переходящая дорогу. 3. Очень толстая веревка. 4. Духовой музыкальный инструмент, ставший кличкой для одного из спутников Воланда. 5. Параллелограмм с равными углами и рёбрами. 6. Шнурок с бусами, который перебирает в ладони молящийся, чтобы ни дай бог не перепутать молитвы. 7. Пряно-ароматическую основу для этого напитка составляют настои апельсина, мандарина, лимона с добавлением ванилина. 8. Запойная «белочка» как представитель этого вида заболеваний (лихорадка). 9. Марина, ставшая супругой русского поэта и музыканта Владимира Высоцкого. 10. Почётное звание (например, граф, герцог), наследственное или присваиваемое пожизненно отдельным лицам. 11. Как звали ученого, разработавшего общую теорию относительности. 12. Керамические изделия, имеющие плотный мелкопористый черепок (обычно белый), покрытые глазурью. 13. Садовый цветок, в переводе означающий звезду. 14. Межкомнатное пространство, часто вытянутое вдоль здания, ход между комнатами. 15. Главная певица в оперном театре. 16. Стыд на «седую голову» (и на репутацию). 17. Областной центр в России. 18. Кольцо, которое зажимает трубу – вид крепежа.

По параллелям (по часовой стрелке): 1. Хозяйственная пост-ройка. 2. Растение семейства паслёновых, из плодов которого мы делаем сок, соус и пасту. 3. Недвусмысленное отрицание. 4. Имя папы Антона Чехова. 5. Плавсредство на небольшую компанию, а то и вообще на одну персону. 6. Цифра, из которой может дырка получиться, если много раз повторять. 7. Класс смычковых музыкальных инструментов. 8. Локон, пучок волос. 9. Романс «... черные». 10. Иван Поддубный – что из себя представляет. 11. Вид карточной масти. 12. Массив деревьев природного происхождения. 13. Вода, которой на время разлили двух друзей. 14. Братья-сказочники. 15. Роман Набокова. 16. Причина каких-либо действий, которая является не столько мотивирующей, сколько провоцирующей. 17. Геометрическое тело, в основании которого лежит, например, круг или эллипс. 18. Пасть, клюв – его частные случаи.

По среднему поясу (чайнворд): 1-2. Академическое занятие. 2-3. Оружие дворовой пацанвы. 3-4. Перерыв на перекус в спектакле. 4-5. Ларина. 5-6. Женщина в кино. 6-1. Город, который славится своими гусями (но не Рим).

По лепесткам: 1-3. Грызун, в мультфильмах обычно толстячок. 4-6. Довоенный костюм. 7-9. Путешествие вниз по реке на байдарках. 10-12. Система ставок платы за услуги. 13-15. Мужское имя. 16-18. Птица-будильник.

МАТ В ДВА ХОДА

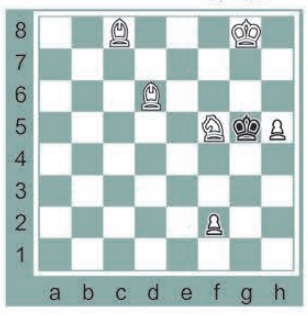

СУДОКУ

4	3		7					
1	9							
		6		2				3
9	2			3			7	
3	6			1			5	9
	7			8			1	2
2				5		9		
							8	1
					1		2	5

		9				5	2	7
2			3		1		4	
	4				9	3		
9	1							
			4		5			
							6	4
		7	8				3	
	6		9		3			1
3	5	1				8		

	1		3			8		
			1		8			3
9					4	7	2	
1	4	6				9		
		3				1	4	6
	8	2	5					7
5			8		3			
		9			2		3	

ОКТАКРОССВОРД-ЦЕПОЧКА

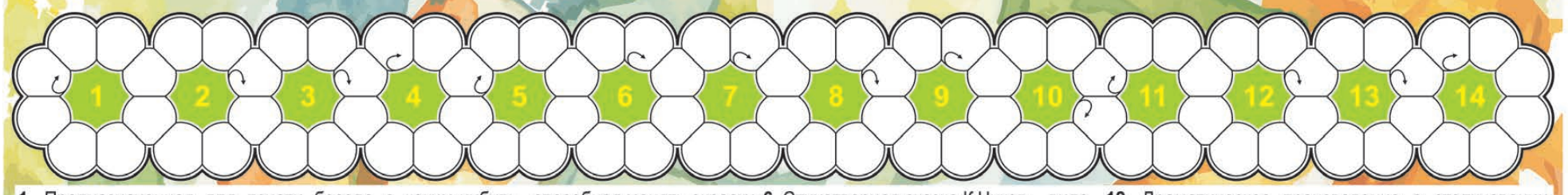

1. Предназначенная для печати беседа с каким-нибудь лицом. **2.** Живопись водорастворимыми красками. **3.** Певец или композитор, исполнитель или аранжировщик. **4.** Среднее учебное заведение. **5.** Древесная ящерица, способная менять окраску. **6.** Стихотворная сказка К.Чуковского. **7.** Вьющееся южное растение. **8.** Одна из стадий развития бабочки. **9.** Бронежилет Ильи Муромца. **10.** Газ, основа жизни на Земле. **11.** Гриб, съедобный в молодом виде. **12.** Драматическое произведение о столкновении человека с миром, обществом, судьбой. **13.** Слесарно-сборочный инструмент. **14.** Литературный текст оперы, оперетты, кантаты.