Еженедельная общественно-политическая газета городского округа Богданович

Народное слово

26 сентября 2019 г.
№ 38 (10078)
Основана 2 августа 1945 г.

ЕЩЁ БОЛЬШЕ НОВОСТЕЙ НА САЙТЕ
narslovo.ru

«ТОЧКА РОСТА»: учёба в ногу со временем

24 сентября в Свердловской области состоялось открытие 57-ми центров образования цифрового и гуманитарного профилей «Точка роста», из них два – в нашем городском округе

» стр. 2

О чём писала наша газета

24 сентября 1961 год

СТАНЕТ РЫБНОЙ НАША КУНАРА

...Недавно на реке Кунаре, близ Билейского кордона, началось строительство главной плотины будущего рыбопитомника. Будет сооружена целая система прудов, которые займут немалую площадь – 208 гектаров, протяженность их составит шесть километров. Расположатся эти сооружения по обе стороны Кунары, начиная от реки Билейки и до территории третьего участка Асбестовского совхоза.

Для какой цели начала строительство питомника рыборазводная станция Свердловского облсельхозуправления? Прежде всего, для разведения молодняка рыбы. Его будут отправлять для совхозных и колхозных прудов нашей области и всего Урала. Во-вторых, для выращивания рыбы. Мощность питомника будет выражаться в таких цифрах: 500 тысяч голов зеркального карпа-годовика и 2000 центнеров взрослой рыбы в год.

Строительство питомника по проекту должно быть закончено в 1964 году.

Пройдёт несколько лет, и станет рыбной река Кунара.

С. ВАРТАНЬЯН, директор школы.

(материал о Сергее Матвеевиче Вартаньяне см. на 14-й стр.)

■ СОЦЗАЩИТА

Пособие на первенца будут платить дольше

С 1 января 2020 года изменится порядок назначения ежемесячной выплаты в связи с рождением (усыновлением) первого ребенка

С нового года ежемесячная выплата будет назначаться до достижения ребенком возраста трех лет (сейчас – до полутора лет). Кроме того, установлен критерий нуждаемости в размере двух прожиточных минимумов на одного человека (сейчас – в 1,5-кратном размере).

Подробную информацию можно узнать в управлении социальной политики по Богдановичскому району по телефону – 8 (34376) 5-69-67.

Управление социальной политики по Богдановичскому району.

ПРОГНОЗ МАГНИТНЫХ БУРЬ

ПТ, 27 сентября	Нет
СБ, 28 сентября	Магнитная буря
ВС, 29 сентября	Магнитная буря
ПН, 30 сентября	Небольшие геомагн. возмущ.

4 6 2 7 0 9 6 5 0 0 1 3

■ В КОРИДОРАХ ВЛАСТИ

В северном микрорайоне появится новый корт

На очередном заседании Думы ГО Богданович, прошедшем 19 сентября, присутствовало 16 депутатов, которые рассмотрели восемь вопросов, заявленных в повестке дня

Наталья Комленко
kna@narslovo.ru

По вопросу о внесении изменений и дополнений в решение Думы ГО Богданович № 96 от 20.12.2018 г. «О бюджете ГО Богданович на 2019 год и плановый период 2020 и 2021 годов» депутаты заслушали заместителя начальника финансового управления администрации ГО Богданович **Светлану Демину**. По информации Светланы Андреевны, доходы увеличились на 8457,7 тыс. руб., в том числе за счет субсидий, субвенций и иных межбюджетных трансфертов из других бюджетов на 8356 тыс. руб. Расходы бюджета городского округа увеличились на 11967,3 тыс. руб. Средства межбюджетных трансфертов будут направлены на подготовку спортивного резерва для сборных команд РФ, оснащение кинотеатров необходимым оборудованием, предоставление отдельным категориям граждан компенсации расходов на оплату ЖКУ, приобретение вокальной радиосистемы и ноутбука для **Полдневского ДК**, замену оконных блоков в **Тыгишской школе**, приобретение спортивного табло для **спортивной школы по хоккею с мячом**, гранты учреждениям культуры.

Также произошли передвижки бюджетных ассигнований для осуществления значимых мероприятий: содержание объектов благоустройства сельских населенных пунктов, выполнение пусконаладочных работ в **Ильинской** и **Гарашкинской** котельных, проект планировки газопровода в **Билейке**, капитальный ремонт муниципальных жилых помещений, ремонт участков уличной дорожной сети, софинансирование для участия в государственной программе **«Чистая среда»**, приобретение хоккейного корта (дворовая территория у многоквартирных домов **№№ 9, 11 на улице Тимирязева**), приобретение трактора с навесным оборудованием для заливки кортов. В связи с обращением депутатов по просьбам жителей выделены денежные средства на содержание дорог **Каменноозерской** сельской территории (100 тыс. руб.), приобретение видеопроектора для **Тыгишского СДК** (100 тыс. руб.), ремонт дорог (2700 тыс. руб.) и ремонт **Грязновского ДК** (936 тыс. руб.). Депутаты утвердили проект о внесении изменений и дополнений в решение Думы ГО Богданович № 96 от 20.12.2018 г. «О бюджете ГО Богданович на 2019 год и плановый период 2020 и 2021 годов».

Кроме того, Светлана Демина вкратце доложила об исполнении бюджета за первое полугодие 2019 года. Доходная часть бюджета исполнена в сумме 862,39 млн руб. (45,1% от годового плана). Расходная часть бюджета исполнена в сумме 846,975 млн руб. (43,1% от годового плана). Подробную информацию о поступлениях и расходах бюджета можно узнать на сайте ГО Богданович в разделе «Бюджетные данные». Депутаты приняли информацию к сведению.

В связи с изменениями в законодательстве РФ в Устав ГО Богданович был внесен ряд изменений, о которых доложил заместитель начальника юридического отдела администрации ГО Богданович **Александр Чупин**. Например, на основании федерального закона Устав дополнен статьей 16.1 «Староста сельского населенного пункта», согласно которой для организации взаимодействия органов местного самоуправления с сельчанами при решении значимых вопросов в селе может назначаться староста. Староста назначается Думой ГО Богданович по представлению схода граждан сельского населенного пункта из числа проживающих на данной территории людей. Депутаты утвердили решение.

По вопросу о внесении изменений в решение Думы ГО Богданович № 98 от 22.10.2009 г. «Об утверждении правил использования водных объектов общего пользования, расположенных на территории ГО Богданович, для личных и бытовых нужд» депутаты заслушали начальника отдела архитектуры и градостроительства администрации ГО Богданович **Анну Лютову**. Согласно письму отдела водных ресурсов Федерального агентства водных ресурсов Нижне-Обского бассейнового водоуправления водоохранную зону озера Кукуян необходимо изменить с 300 метров до 50 метров. Из водоохраной зоны будут исключены два населенных пункта, расположенные на территории ГО Богданович: **д. Орлова** и **с. Бараба**. Депутаты утвердили решение.

Также депутаты приняли решение о награждении знаком отличия «За заслуги перед ГО Богданович» **Тамары Владимировны Варкки**, отдавшей большую часть своей жизни краеведению и краеведческому музею.

■ ОБРАЗОВАНИЕ

«Точка роста»: учёба в ногу со временем

24 сентября 2019 года по всей России состоялось открытие центров образования цифрового и гуманитарного профилей «Точка роста». Они созданы в рамках нацпроекта «Образование». В этом году на базе сельских школ Свердловской области было оборудовано 57 центров, два из них появились в Богдановиче - на базе Грязновской и Байновской школ. Мы побывали на торжественном открытии центра в Байнах

Фото Веры Черданцевой.

В кабинетах оборудованы зоны для проведения видеоконференций, занятий шахматами.

Вера Черданцева
chvv@narslovo.ru

На церемонии присутствовали педагоги и учащиеся школы, гости. Со словами приветствия к собравшимся обратились заместитель главы ГО Богданович **Константин Мартьянов**, председатель Думы **Юрий Гринберг**, директор управления образования **Кристина Горобец,** заместитель директора департамента ветеринарии Свердловской области **Наталья Гурьева**, а также **Артем Рябов**, советник председателя Законодательного Собрания Свердловской области **Людмилы Бабушкиной**, и почётный гражданин ГО Богданович **Анна Карпенко**.

Центры оборудованы интерактивными комплексами и другим современным оборудованием.

После торжественного перерезания ленточек гости осмотрели кабинеты, оснащённые современным оборудованием: новейшими компьютерами, интерактивными комплексами, наборами специализированных образовательных робототехнических модулей, системой видеоконференцсвязи, коворкинг-зоной с оргтехникой, проектором и экраном для публичных выступлений, а также шахматную гостиную.

Планируется, что в первую половину дня в центре «Точка роста» будут проводиться уроки по профильным и учебным предметам «Технология», «Информатика», «Основы безопасности жизнедеятельности». На уроке информатики и технологии школьники смогут примерить шлем виртуальной реальности, запустить квадрокоптер или распечатать какие-либо модели на 3D-принтере. А после уроков для ребят будут организованы тренинги, деловые игры и другие интересные мероприятия и занятия. В кружках цифрового, естественнонаучного, технического и гуманитарного профилей ребята смогут научиться играть в шахматы или создать свой собственный медиапродукт. С открытием центра «Точка роста» у школьников появилась возможность поработать в команде, создать свой проект, реализовать творческий потенциал, принять участие в региональных и федеральных конкурсах, олимпиадах, форумах, слетах и сменах дневного пребывания. Педагоги, которые будут работать в центрах, прошли специальное обучение на курсах повышения квалификации.

Отметим, что общий объем финансирования, направленный на приобретение средств обучения для создания центров «Точка роста» в 2019 году составил 148,7 миллиона рублей.

Сельские новости

В **Каменноозерском** проведена модернизация уличного освещения. Было установлено более 100 новых светильников. Не забывают и про храм **Николая Чудотворца** - его восстанавливают всем миром. Недавно храм посетила рабочая группа, в составе которой были представители фонда **Святой Екатерины**, лидеры группы **«Чайф»** и другие неравнодушные люди. На встрече обсуждались дальнейшие работы по восстановлению храма. А еще в селе провели ямочный ремонт на дорогах. Деньги на ремонт выделил депутат Думы ГО Богданович **Леонид Старков**.

В **Барабе** тоже решают проблемы уличного освещения. По дороге на Каменск-Уральский в конце села, где стоят фермерские хранилища, установили дополнительные светильники. Около 20 новых фонарей освещают путь машинам, приезжающим за картофелем.

В **Гарашкинском** идет строительство газовой котельной, к ней подводят высоковольтную линию, работа кипит. Пройдет еще немного времени, и сельчане будут радоваться долгожданному голубому топливу.

Подборка новостей от Елены ПАСЮКОВОЙ. Присылайте свои сообщения о мероприятиях в сельских территориях на адрес: pea@narslovo.ru с пометкой «Сельские новости».

СЕЛЬСКОЕ ХОЗЯЙСТВО

Без хлеба и овощей не останемся

Наталья Комленко
kna@narslovo.ru

Несмотря на то, что дождливая погода мешает хозяйствам ГО Богданович убирать урожай, сельхозтоваропроизводители все же надеются, что погодные условия изменятся в лучшую сторону, и уборочная кампания завершится в срок без существенных потерь.

Уборка зерновых культур началась сразу, как только культуры созрели, примерно в то же время, что и в прошлом году.

Несомненно, дожди снижают темпы уборки зерновых, но ждать слишком долго хозяйства не могут, иначе понесут большие потери. Ведь лучше убрать сырое зерно и просушить его, чем совсем потерять урожай.

Крестьянские (фермерские) хозяйства начали убирать картофель в конце июля. Крупные хозяйства приступили к уборке картофеля во второй декаде августа.

Сейчас уборка картофеля и овощей приостановлена из-за погодных условий, как только погода наладится, хозяйства снова выйдут в поля.

Параллельно с заготовкой зерновых в хозяйствах городского округа ведется кормозаготовка.

Также хозяйства подготавливают почву под будущий урожай.

Эльдар Рязанов, сказавший однажды, что у природы нет плохой погоды, был горожанином. Для тружеников полей плохая погода есть. Ведь результат их работы напрямую зависит от погодных условий. Но с природой не поспоришь

Фото из архива редакции.

РЕЗУЛЬТАТЫ УБОРОЧНОЙ В ГО БОГДАНОВИЧ НА 20 СЕНТЯБРЯ 2019 ГОДА

	Зерновые						Технические культуры	Картофель	Овощи
	Всего	ПШЕНИЦА	ЯЧМЕНЬ	ГОРОХ	ОВЁС	ОЗИМАЯ РОЖЬ			
Площадь, га	**11094**	3445	7279	155	165	50	558	2035	23
Валовой сбор, тонны	**33013**	**11182,5**	**20735,9**	**406,4**	**626,9**	**61**	**849,8**	**44786**	**555**
Урожайность, ц/га	**29,8**	32,5	28,5	26,2	38,0	12,2	15,2	220,1	241,3

На одну условную голову крупного рогатого скота заготовлено 26 центнеров кормовых единиц при плане 34,3 центнера кормовых единиц.

КОРМОЗАГОТОВКА

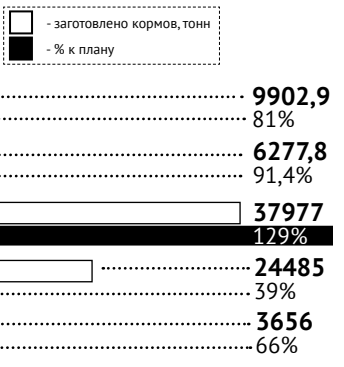

Вспашка зяби произведена на площади **5452** гектара, что составляет **24,7**% к плану.

По информации Марины КОШКИНОЙ, главного агронома Богдановичского управления АПКиП.

1 октября – Международный день пожилых людей

Дорогие друзья! От всего сердца поздравляю вас с праздником мудрости и добра!

Вы прожили большую жизнь и сегодня стали живой связью истории и поколений. В современное время ваши опыт и мудрость, знания и советы особенно важны, ведь наряду с энергией молодых востребована поддержка старших. Это вы являетесь опорой для детей и внуков, храните и передаете традиции и простые человеческие ценности, показываете своим примером и участием в общественной жизни города, что такое любовь к малой родине.

Особенную признательность выражаю старшему поколению за неоценимый вклад сил в развитие города. Вашими трудами появилось все то, что мы имеем сегодня – здания и предприятия, дороги и жилищно-коммунальное хозяйство. И не только материальные ценности, это и традиции, и культурная составляющая жизни. Отдельные поздравления с праздником - ветеранам, которые вынесли трудности военных лет, защитили страну и подарили возможность жить в мире.

Желаю всем, кто находится на заслуженном отдыхе или продолжает трудиться, крепкого здоровья, долгих лет жизни, понимания и любви ваших близких.

Низкий поклон вам за всё.

П.А. МАРТЬЯНОВ,
глава городского округа Богданович.

Уважаемые ветераны войны и труда, представители старшего поколения! От всего сердца поздравляю вас с Международным днем пожилых людей!

Этот праздник – прекрасный повод, чтобы еще раз выразить искреннюю любовь и безграничное уважение нашим родным и близким – отцам и матерям, бабушкам и дедушкам, наставникам и старшим товарищам, поблагодарить их за терпение, доброту и умение поддержать в трудную минуту. Старшее поколение – это поколение людей беспримерного героизма, патриотизма и стойкости. Именно вы создавали и сохраняли все, чем мы сегодня гордимся. Вы на себе испытали все тяготы военных лет, добросовестно трудились в мирное время, строили заводы, благоустраивали наш округ. Огромная воля, активная жизненная позиция, неиссякаемая энергия, свойственные вам, являются примером для молодежи.

Желаю вам крепкого здоровья, счастья, долголетия, бодрости духа, сил, благополучия. Пусть каждый день дарит радость и положительные эмоции, а близкие и родные люди согревают теплом, заботой и любовью.

Ю.А. ГРИНБЕРГ,
председатель Думы ГО Богданович.

■ ЧЕЛОВЕК И ЕГО ДЕЛО

Когда осень жизни в радость

Раньше все считали, что пенсионеры ничем не заняты и у них много свободного времени. Однако в современном мире многие пожилые – это люди с активной жизненной позицией, они находят массу возможностей для самореализации. Сидеть дома и смотреть телевизор, копить болячки для них неприемлемо

Лена Нусратова обучает методу слепого печатания учащихся школ города.

Вера Черданцева
chvv@narslovo.ru

Лену Нусратову невозможно застать дома. После выхода на заслуженный отдых свободного времени у неё не стало больше, потому что работу заменили другие занятия и увлечения. Она является руководителем национальной общественной организации татаро-башкирской культуры **«Чулпан»** ГО Богданович. Под её руководством организация активно участвует в жизни городского округа, представляя свою культуру на различных мероприятиях, а также активисты «Чулпан» ежегодно выезжают на областной праздник **«Сабантуй»**. Чтобы на этих мероприятиях представить татарскую кухню, Лена Муллояновна сама готовит любимые национальные блюда: бэлиш, эчпочмаки, чак-чак, плов и другие.

Кроме этого, Лена Муллояновна передаёт свой опыт богдановичским школьникам, обучая их полезным навыкам слепого метода печатания - это набор текста «вслепую», не глядя на клавиатуру компьютера, с использованием всех пальцев рук. Ранее метод был известен как американский слепой десятипальцевый, он существует уже более 120 лет. Она помогает школьникам овладевать этими навыками с 1991 года, проводя занятия в школах №№ 1, 2, 3, 4. Лена Муллояновна отмечает, что слепой метод не только позволяет быстро набирать текст, но и воспитывает у школьников усидчивость, внимание, терпение. Кроме этого, включая в процесс работы все пальцы рук, у детей развивается мелкая моторика, что оказывает положительное влияние на разговорную речь, улучшает память. Дети через полгода занятий замечают, что им легче учиться, они больше запоминают, легче усваивают материал, им проще формулировать свои мысли.

Елена Муллояновна считает, что учиться никогда не поздно, и сама постоянно занимается саморазвитием, стремится к новым знаниям. Она не раз была на курсах повышения квалификации в **Санкт-Петербурге**, **Москве**, посещает разные мастер-классы, чтобы приобрести полезные навыки, найти новые увлечения.

■ ОТ ВСЕЙ ДУШИ

«В глазах было столько огня»

День пожилого человека… С одной стороны грустно, но в то же время – это праздник души. Любому из тех, кто большую часть жизни проработал в **Богдановичской ЦРБ**, приятно сознавать, что его не забывают. Старшее поколение медицинских работников, когда-то отдававшее свой ум, опыт, доброе сердце делу спасения жизни пациентов, восстановления их здоровья, теперь и само нуждается в участии, добром слове, материальной, а главное, моральной поддержке.

От имени старшего поколения медицинских работников хочу поблагодарить организаторов встречи ветеранов к Дню пожилого человека. Несмотря на седину в волосах, «болячки», в глазах моих милых коллег было столько былого огня, радости и благодарности за эту встречу! Это трудно передать словами, это нужно было видеть. Каждый чувствовал, что прожил жизнь не зря. Ещё раз сердечное спасибо за этот праздник души.

Валентина КЛИМОВА,
ветеран Богдановичской ЦРБ.

■ НАМ ПИШУТ

«Почему у ветеранов боевых действий такая маленькая пенсия? Мой муж воевал в горячей точке, из его роты вернулись домой всего три человека. У него контузия, пулевое ранение, а также ранение от осколка гранаты. Он получает 2800 рублей. Ему предоставляется только бесплатный проезд на электричке и отдых в санатории раз в год».

Людмила Н.,
г. Богданович».

Что положено ветеранам боевых действий

Это обращение мы переадресовали в управление Пенсионного фонда в **г. Камышлове** Свердловской области (межрайонное) и получили следующий ответ:

- Ветераны боевых действий при наличии удостоверения установленного образца имеют право на ежемесячную денежную выплату. С 1 февраля 2019 года ее размер составляет 1728,84 рубля. Кроме ежемесячной денежной выплаты, ветераны боевых действий имеют право на набор социальных услуг. В него входят:

– обеспечение необходимыми лекарственными препаратами для медицинского применения (по рецептам), медицинскими изделиями (по рецептам) - 863,75 рубля;

– предоставление при наличии медицинских показаний путевки на санаторно-курортное лечение - 133,62 рубля;

– бесплатный проезд на пригородном железнодорожном транспорте, а также на междугородном транспорте к месту лечения и обратно (при получении путевки на санаторно-курортное лечение) - 124,05 рубля.

Ветераны боевых действий могут получать указанные услуги, а могут отказаться от их получения. Отказаться можно как от одной, так и от всех услуг. В случае отказа стоимость услуг будет выплачиваться в денежном выражении. Заявление об отказе от набора социальных услуг подается в управление Пенсионного фонда по месту жительства до 1 сентября текущего года.

Частные объявления

Вы можете заплатить 10 рублей, и мы выделим ваше объявление жирным шрифтом

НЕДВИЖИМОСТЬ

ПРОДАЮ

4-комн. кв. (ул. Октябрьская, 62 кв.м, 3 этаж, ремонт, окна ПВХ, балкон застеклен) или меняю на 2-комн. кв. с доплатой. Телефон – 8-982-728-25-40.

4-комн. кв. (ул. Партизанская, 18, 60 кв.м, 2 этаж, ремонт). Телефон - 5-21-46.

4-комн. кв. (ул. Рокицанская, 27, 3 этаж, ремонт, окна ПВХ, балкон застеклен, 1800 тыс. руб.) или меняю. Телефон - 8-950-208-77-07.

4-комн. кв. (1 квартал, 5, 69,4 кв.м, 1 этаж, комнаты изолиров., санузел раздельный, окна ПВХ, сейф-дверь, 1700 тыс. руб.). Телефон - 8-922-175-08-78.

4-комн. кв. (1 квартал, 20, 90 кв.м, у/п, евроремонт, евроокна деревянные и окна ПВХ) или меняю. Варианты. Телефон – 8-982-728-25-40.

4-комн. кв. (северная часть города, 71,3 кв.м, 2 этаж, у/п, окна ПВХ, сейф-дверь, возможны ипотека, мат. капитал). Телефон – 8-922-156-86-39.

4-комн. кв. (п. Полдневой, ул. Вокзальная, 3, 69,9 кв.м, 2 этаж, комнаты изолиров., окна и балкон ПВХ, сейф-дверь, природный газ). Телефоны: 8-953-042-57-81, 8-900-044-35-60.

3-комн. кв. (ул. Гагарина, 12, 53,5 кв.м, 1 этаж, сейф-дверь, приватизирована, возможно под магазин или офис). Телефон – 8-909-702-11-55.

3-комн. кв. (ул. Гагарина, 12, 59,3 кв.м, 1 этаж, ремонт, окна ПВХ, санузел совмещен). Телефон - 8-950-208-77-07.

3-комн. кв. (ул. Гагарина, 20, 54 кв.м, теплая, гор. вода + водонагреватель, два больших встроенных шкафа, антресоли, акриловая ванна, 3-ст. фильтр для воды, возможность подключить оптику, 1600 тыс. руб.). Телефон - 8-953-822-28-60.

3-комн. кв. (ул. Гагарина, 23, 3 этаж, перепланировка, санузел совмещен, заменена сантехника, новые счётчики, окна ПВХ, ламинат, натяжные потолки). Телефоны: 8-902-444-98-83, 8-950-558-17-25.

срочно 3-комн. кв. (ул. Гагарина, 30, 53,9 кв.м, 1 этаж, частично сделан ремонт, возможно под офис). Телефон - 8-950-208-77-07.

3-комн.кв. (ул. Гагарина, 34, 2 этаж, 61 кв.м, лоджия). Телефон – 8-963-036-33-11.

3-комн.кв. (ул. Кунавина, 21, 58,5 кв.м, 4 этаж, балкон застеклен, выходит на парк, сейф-дверь, окна ПВХ, комнаты изолиров., 2000 тыс. руб.). Телефон - 8-922-175-08-78.

3-комн. кв. (ул. Кунавина, 23, 73,2 кв.м, 1 этаж, окна ПВХ, балкон и лоджия застеклены, выходят на разные стороны, ремонт под ключ, 2250 тыс. руб.). Телефон - 8-922-175-08-78.

3-комн. кв. (ул. Кунавина, 35, 59,7 кв.м, 3 этаж, 1850 тыс. руб.) или меняю на квартиру в Екатеринбурге. Телефон – 8-961-762-56-56.

3-комн. кв. (ул. Ленина, 4, 65,7 кв.м, 2 этаж, высокие потолки, коридор 11 кв.м, комнаты изолиров., 1900 тыс. руб.) или меняю на квартиру в Екатеринбурге. Телефоны: 8-982-693-70-80, 8-912-289-46-32.

3-комн. кв. (ул. Ленина, 10, 64,1 кв.м, комнаты и санузел раздельные, большие комнаты, встроенная кухня, окна ПВХ, натяжные потолки). Телефон – 8-953-046-71-61.

срочно 3-комн. кв. (ул. Партизанская, 2 этаж, балкон застеклен) или меняю. Телефон - 8-950-208-77-07.

3-комн. кв. (ул. Партизанская, 24, 3 этаж, окна ПВХ, балкон застеклен) или меняю на 1-комн. кв. (не выше 3 этажа, с доплатой). Телефон – 8-982-728-25-40.

3-комн. кв. (ул. Первомайская, 11, 53,4 кв.м, 3 этаж, окна ПВХ, водонагреватель, без ремонта, 1500 тыс. руб.). Телефон – 8-904-986-35-80.

3-комн. кв. (ул. Рокицанская, без ремонта). Телефон – 8-912-207-26-34.

3-комн. кв. (ул. Рокицанская, 19, 58,3 кв.м, 2 этаж, балкон застеклен, санузел раздельный, газ, гор. вода, 1500 тыс. руб.). Телефон - 8-922-175-08-78.

3-комн. кв. (ул. Спортивная, 10, 76,6 кв.м, 1 этаж, возможно под магазин или офис, 1500 тыс. руб.). Телефон – 8-982-728-25-40.

3-комн. кв. (1 квартал, 16, 54 кв.м, 3 этаж, 1600 тыс. руб.). Телефон – 8-912-030-83-56.

3-комн. кв. (1 квартал, 18, 64 кв.м, 3 этаж, у/п) или меняю на меньшую площадь. Телефон – 8-922-112-58-84.

3-комн. кв. (3 квартал, 6, 56,8 кв.м, 1 этаж, окна ПВХ, сейф-дверь, косметич. ремонт, 1500 тыс. руб.). Телефон - 8-922-175-08-78.

3-комн. кв. (3 квартал, 7, 60,7 кв.м, 4 этаж, комнаты изолиров., санузел раздельный, окна ПВХ, лоджия, сейф-дверь, 1600 тыс. руб.). Телефон - 8-922-175-08-78.

3-комн. кв. (северная часть города, 63 кв.м, 2 этаж). Телефон – 8-902-268-91-02.

3-комн. кв. (с. Коменки, 70 кв.м, 2 этаж, санузел раздельный, гардеробная, водонагреватель, новые окна ПВХ, система отопления, водопровод, газ. котел на утепленной лоджии, 1200 тыс. руб.). Телефон – 8-922-167-95-91.

2-комн. кв. (ул. Гагарина, 16, 66 кв.м, 3 этаж, кухня-гостиная, балкон застеклен, встроенный кух. гарнитур, комнаты и санузел раздельные, гор. вода, газ). Телефон – 8-953-828-71-85.

2-комн. кв. (ул. Гагарина, 20, 2 этаж, комнаты изолиров., кладовка, окна ПВХ, газ, гор. вода). Телефон – 8-909-004-94-54.

2-комн. кв. (ул. Кунавина, 35, 1 этаж). Телефон - 8-902-271-25-72.

2-комн. кв. (ул. Кунавина, 35, 39 кв.м, 3 этаж, комнаты изолиров., окна ПВХ, балкон застеклен, водонагреватель). Телефоны: 8-982-605-71-12, 8-912-639-10-69.

2-комн. кв. (ул. Октябрьская, 1, 36 кв.м, 3 этаж). Телефон – 8-963-041-97-39.

2-комн. кв. (ул. Партизанская, 4, 43,1 кв.м, 3/3, газ, гор. вода, окна ПВХ, балкон застеклен). Телефон – 8-952-738-19-35.

2-комн.кв. (ул. Партизанская, 12, 43 кв.м). Телефон – 8-903-086-34-13.

2-комн. кв. (ул. Первомайская, 5 этаж, с мебелью). Телефон – 8-912-235-35-07.

2-комн. кв. (ул. Первомайская, 11, 44 кв.м, 3/4, перепланировка, звукоизоляция, мебель - кухня, техника). Телефон - 8-922-123-08-31.

2-комн. кв. (ул. Первомайская, 19, 41,4 кв.м, 1 этаж, ремонт под ключ, 1350 тыс. руб.). Телефон - 8-922-175-08-78.

2-комн. кв. (ул. Свердлова, 9, 42 кв. м, 1 этаж) или меняю на 1-комн. кв. в Екатеринбурге или в Богдановиче (2 этаж). Телефон - 8-912-659-17-52.

2-комн. кв. (ул. Спортивная, 7, 1 этаж, окно ПВХ, теплая, водонагреватель, есть подвал). Телефон – 8-909-703-53-81.

2-комн. кв. (ул. Спортивная, 10, 53 кв.м, 1 этаж). Телефоны: 8-903-081-62-44, 8-961-767-73-78.

2-комн. кв. (1 квартал, 20, 47,3 кв.м, 5 этаж, у/п, комнаты изолиров., санузел раздельный, окна ПВХ, сейф-дверь, лоджия, балкон застеклен, косметич. ремонт, 1340 тыс. руб.). Телефон - 8-922-175-08-78.

2-комн. кв. (ул. Ст. Разина, 9, 37 кв.м). Телефон – 8-904-384-87-15.

срочно 2-комн. кв. (северная часть города, 45,7 кв.м, косметич. ремонт, окна ПВХ). Телефон - 8-950-208-77-07.

2-комн. кв. (северная часть города, 47,2 кв.м, 4 этаж, лоджия, балкон). Телефон - 8-950-203-36-83.

2-комн.кв. (с. Байны, ул. Мичурина, 43 кв.м, 2 этаж, 1050 тыс. руб.). Телефон - 8-982-728-25-40.

2-комн. кв. (с. Грязновское, ул. Молодежная, 44,8 кв.м, 1 этаж, окна ПВХ, лоджия застеклена, водонагреватель, у/п, 1100 тыс. руб.) или меняю на 1-комн. кв. в южной части города. Телефон – 8-982-728-25-40.

2-комн. кв. (с. Грязновское, ул. Молодежная, 3). Телефон – 8-922-205-72-15.

1-комн. кв. (ул. Гагарина, 29,7 кв.м, 3 этаж, балкон застеклен, окна ПВХ). Телефон – 8-902-272-37-53.

1-комн. кв. (ул. Гагарина, 17, 28 кв.м, 3 этаж, солнечн. сторона, теплая, окна ПВХ, балкон застеклен, гор. вода, счетчики, сейф-дверь). Телефон - 8-963-040-13-54.

1-комн. кв. (ул. Кунавина, 39, 32,4 кв.м, 3 этаж, окна ПВХ, водонагреватель, частично с мебелью). Телефон – 8-912-207-78-30.

1-комн. кв. (ул. Партизанская, 34 кв.м). Телефон - 8-982-627-48-06.

1-комн. кв. (ул. Партизанская, 22, 29,5 кв.м, 2 этаж, без балкона, 850 тыс.руб.). Телефон - 8-953-007-63-04.

1-комн.кв. (ул. Первомайская, 27, 5 этаж). Телефон – 8-909-006-25-65.

1-комн. кв. (ул. Рокицанская, 13, 30,2 кв.м, 1 этаж, окна ПВХ, косметич. ремонт, 830 тыс. руб.). Телефон - 8-922-175-08-78.

1-комн. кв. (ул. Рокицанская, 19, 5 этаж, балкон, окна ПВХ, сейф-дверь, 800 тыс. руб.). Телефон - 8-922-175-08-78.

1-комн. кв. (ул. Садовая, 37,1 кв.м, 2 этаж, без балкона, место тихое, рядом ЦРБ). Телефон – 8-912-697-00-89.

1-комн. кв. (ул. Садовая, 4, 36,2 кв.м, 2 этаж, окна ПВХ, сейф-дверь, ремонт, 1180 тыс. руб.). Телефон - 8-922-175-08-78.

срочно 1-комн. кв. (южная часть города, ремонт, санузел совмещен). Телефон - 8-950-208-77-07.

1-комн. кв. (1 квартал, 34,2 кв.м, 2/5, с ремонтом и мебелью). Телефон – 8-905-801-59-21.

срочно 1-комн. кв. (1 квартал, 5, 34,4 кв.м, 1 этаж, в комнате косметич. ремонт). Телефон - 8-950-208-77-07.

1-комн. кв. (3 квартал, 12, 28,5 кв.м, 5 этаж, окно ПВХ, балкон). Телефон - 8-908-908-00-72.

1-комн. кв. (ул. Тимирязева, 6, 34,2 кв.м, 5 этаж, газ, гор. вода, сейф-дверь, балкон, 950 тыс. руб.). Телефон - 8-922-175-08-78.

1-комн. кв. (северная часть города, 28,5 кв.м, 2 этаж, капремонт, окна ПВХ, двери – натур. дерево, остается мебель). Телефон – 8-922-156-86-39.

1-комн. кв. (с. Гарашкинское, ул. Ильича, 19, 33 кв.м, косметич. ремонт, санузел совмещен, счетчики, окна ПВХ, сейф-дверь, водонагреватель) + зем. участок (крытая ямка, палисадник, док-ты готовы, возможен мат. капитал) или меняю на 2-комн. кв. с моей доплатой. Телефоны: 8-909-009-56-18, 8-952-743-26-59.

1-комн. кв. (с. Кунарское, 38 кв.м, евроремонт, веранда, 730 тыс. руб.). Телефон – 8-922-100-55-44.

1-комн. кв. (г. Екатеринбург, Химмаш, 30 кв.м, 2 этаж, «сталинка»). Телефон – 8-909-004-94-54.

комнату (ул. Партизанская, 19, 18 кв.м, 3 этаж, туалет, вода в комнате, жел. дверь, 530 тыс. руб.). Телефон - 8-922-175-08-78.

комнату (ул. Партизанская, 19, 18 кв.м, 5 этаж, окно ПВХ, жел. дверь, туалет, ванна, водонагреватель, кух. гарнитур, косметич. ремонт под ключ в 2019 году, 550 тыс. руб.). Телефон - 8-922-175-08-78.

срочно комнату (ул. Рокицанская, ремонт, лоджия, душ. кабина, вода). Телефон - 8-950-208-77-07.

комнату (ул. Рокицанская, 15 кв.м, 2 этаж, гор. и хол. вода, окна ПВХ, теплая, светлая). Телефоны: 8-904-166-81-51, 8-953-387-79-83.

комнату (ул. Рокицанская, 17, 13 кв.м, 4 этаж, сейф-дверь, солнечн. сторона). Телефон - 8-950-552-63-00.

комнату (ул. Рокицанская, 17, 17,9 кв.м, 4 этаж, окно ПВХ, жел. дверь, вода в комнате, в секции три комнаты, секция закрывается, 360 тыс. руб.). Телефон - 8-922-175-08-78.

комнату (ул. Советская, 4, 1 этаж, 13,7 кв.м, с утепленной лоджией 8 кв.м, вода в комнате, 500 тыс. руб.). Телефон - 8-922-175-08-78.

комнату (ул. Ст. Разина, 39/1, 12,5 кв.м, гор. и хол. вода, санузел в комнате, 350 тыс. руб.). Телефон – 8-905-803-47-00.

комнату в общежитии (ул. Ст. Разина, 39/1, 13,7 кв.м, 2 этаж). Телефоны: 8-906-815-53-40, 8-922-131-92-16.

комнату (ул. Ст. Разина, 39/1, 22,5 кв.м, 4 этаж, лоджия 5,5 м, гор. и хол. вода в комнате, окна ПВХ, сейф-дверь). Телефон - 8-950-652-60-21.

комнату (ул. Ст. Разина, 39/2, 13 кв.м, 4 этаж, электросамовар, водонагреватель, вода в комнате, напротив туалет). Телефон – 8-953-052-44-71.

комнату (ул. Ст. Разина, 39/2, 30,9 кв.м – 17 кв.м и 14 кв.м, окна ПВХ, вода, ванна, туалет – всё в комнате, интернет, возможен мат. капитал + доплата). Телефон – 8-902-449-18-85.

комнату в общежитии (ул. Ст. Разина, 41, 13 кв.м, 4 этаж). Телефон – 8-908-908-00-72.

комнату гост. типа (ул. Тимирязева, 1/1, 13 кв.м, 1 этаж, ремонт, гор. вода, душ и туалет, счетчики на гор. и хол. вода, 430 тыс. руб.). Телефон - 8-902-409-81-81.

комнату (ул. Тимирязева, 1/1, 22,9 кв.м, 4 этаж, окна ПВХ, проведена новая электропроводка, свой санузел, начат ремонт, 520 тыс. руб.), Телефон – 8-982-759-82-50.

комнату гост. типа (ул. Тимирязева, 1/2, 12,8 кв.м, 5 этаж, ремонт, гор. вода, душ и туалет в комнате, 450 тыс. руб. или мат. капитал). Телефон – 8-905-804-82-72.

комнату (ул. Тимирязева, 1/2, 17 кв.м, 5 этаж, жел. дверь, окно ПВХ, туалет и ванна в комнате, 580 тыс. руб.). Телефон - 8-922-175-08-78.

две смежные комнаты (ул. Тимирязева, 1/2, 25,5 кв.м, 5 этаж, ванна, туалет, счетчики). Телефоны: 8-908-925-63-48, 8-982-633-68-43.

комнату (северная часть города, 22,5 кв.м, 4 этаж, лоджия 5 м, окно ПВХ, сейф-дверь, ремонт, 550 тыс. руб.). Телефон - 8-922-175-08-78.

две комнаты в общежитии (с. Каменноозерское, ул. Ленина, 33,3 кв.м, 2 этаж, солнечн. сторона, туалет, сантехника и электрика новые). Телефон - 8-904-387-94-46.

срочно дом (96 кв.м, проведено отопление, эл-во, сделаны двери) или меняю на дом. Телефон - 8-992-340-26-53.

дом (есть гараж, баня, участок земли). Телефон – 8-905-805-16-25.

дом (ул. Загородная, 64 кв.м, недостроенный, из бруса, с мансардой, терраса и лоджия, 380 В в доме, газ рядом, 14 соток земли, 1599 тыс. руб.). Телефон – 8-912-618-17-77.

дом-дачу (ул. Новая). Телефон - 8-902-277-66-04.

дом (ул. Октябрьская). Телефон – 8-908-905-46-30.

дом (ул. Пургина, 53,8 кв.м, 3 комнаты, газ, вода, водонагреватель, туалет, баня, косметич. ремонт, теплицы из стекла и из поликарбоната (новая), 7 соток земли, насаждения, гараж железный, конюшня, овощные ямки, 2400 тыс. руб.) или меняю на 1-комн. кв. (г. Сухой Лог, с доплатой). Телефон – 8-982-728-25-40.

дом (ул. Сиреневая, 120 кв.м, благоустроенный, участок 10 соток, газ. отопление, гор. вода, овощная ямка, гараж на две машины, беседка). Телефон - 8-961-764-20-54.

дом (южная часть города, благоустроенный). Телефон - 8-902-263-57-01.

дом (южная часть города, 40 кв.м, 10 соток земли, гараж, сарай, конюшня, две теплицы). Телефон - 8-950-208-77-07.

дом (южная часть города, 40 кв.м, огород 16 соток, газ, вода). Телефон – 8-902-440-38-92.

1/2 дома (южная часть города, бревенчатый, 44,6 кв.м, баня, 2 гаража, огород 3 сотки, газ. отопление, вода). Телефоны: 8-903-086-94-13, 8-909-009-24-95.

дом (южная часть города, 52,2 кв.м, гор. вода, ванна в доме, участок 16,3 сотки, 2 теплицы, ямка, гараж) или меняю на 1-комн. кв. (южная часть города). Телефон - 8-912-657-02-57 (после 18:00).

дом (ул. Луговая, гараж, баня, конюшня, теплица, 7 соток земли, вода, печное отопление). Телефоны: 8-982-706-91-71, 5-04-53.

дом (Глухово, газ. отопление, постройки, участок 13,89 сотки, огород, сад, плиты на гараж). Телефоны: 8-950-540-79-57, 8-912-226-95-73.

дом (ул. Карла Маркса, 6, газ, гараж, баня, все постройки). Телефоны: 2-91-02, 8-950-203-36-83.

дом (ул. Крылова, 150 кв.м, 380 В, газ, скважина, канализация, 3 гаража - 74, 37, 15 кв.м, участок 12,8 сотки). Телефон - 8-908-922-23-05.

дом (с. Байны, 25,5 кв.м, эл. отопление, надворные постройки, огород 36 соток) или меняю на 1-комн. кв. в Богдановиче. Телефон - 8-953-009-63-45.

дом (с. Грязновское, 60,1 кв.м, кирпич, газ, вода, баня, гараж, 22 сотки земли). Телефон – 8-909-001-49-58.

дом (с. Грязновское, баня, скважина, 25 соток земли, 650 тыс. руб.), Телефон – 8-904-381-77-16.

дом (с. Ильинское, ул. Партизанская, 60 кв.м, гараж, баня, 30 соток земли, хозпостройки, всё в собственности). Телефон – 8-958-134-67-72.

дом (д. Паршина, ул. Уральская, 49 кв.м, 2 комнаты, кухня, веранда, все надворные постройки, большая ограда, рядом газопровод, 24 сотки земли). Телефон – 8-953-002-89-30.

дом (с. Троицкое, 31 кв.м, эл. отопление, возможен мат. капитал). Телефон – 8-982-728-25-40.

дом (с. Троицкое, 60 кв.м, гараж, баня, конюшня, 24 сотки земли). Телефон – 8-912-634-12-35.

1/2 дома (с. Троицкое, ул. Ленина). Телефон – 8-909-043-13-15.

дом (с. Троицкое, ул. Ленина, 1, 26,1 кв.м, деревянный, газ, центр. водоснабжение, 33,5 сотки земли в собственности, док-ты готовы). Телефон – 8-922-211-99-65.

дом (с. Тыгиш, 80 кв.м, благоустроенный, 20 соток земли) или меняю на 1,2-комн. кв. (г. Сухой Лог, г. Богданович). Телефоны: 8-912-040-63-93, 8-701-667-74-40 (СМС).

коттедж (250 кв.м, жилая площадь - 180 кв.м, центр. водоснабжение, канализация, ямка, веранда 70 кв.м, гараж на 2 авто, баня, земля в собственности). Телефон - 8-958-138-28-59.

1/2 коттеджа (южная часть города, 75 кв.м, 4 комнаты, газ, вода, эл-во, канализация, 5,83 сотки земли в собственности, баня, гараж, овощная ямка, плодоносящие груша, яблоня, 3000 тыс. руб.). Телефон – 8-950-564-42-56.

1/4 коттеджа (с. Бараба, 34,3 кв.м, отдельный вход, газ. отопление, вода, канализация, окна ПВХ, новый пристрой). Телефон – 8-982-728-25-40.

коттедж (с. Гарашкинское, 54 кв.м, с мебелью и быт. техникой, центр. отопление, водоснабжение, теплый туалет, с душевой кабиной, 2 гаража, баня, сад, огород, 22 сотки земли, 900 тыс. руб.). Телефон – 8-952-743-97-22.

1/2 коттеджа (с. Ильинское, ул. Рабочая, 47,9 кв.м, 3 комнаты, центр. водопровод, газ. отопление, гараж, баня, хозпостройки, 6 соток земли, всё в собственности) или меняю на квартиру в Богдановиче. Телефон – 8-982-728-25-40.

1/2 коттеджа (с. Тыгиш, благоустр.). Телефон - 8-953-386-59-85.

КУПЛЮ

1-комн. кв. (ул. Октябрьская, 17, не ниже 2 этажа, желательно с балконом). Телефон - 8-982-728-25-40.

дом (за мат. капитал). Телефон – 8-904-178-95-79.

МЕНЯЮ

3-комн. кв. (73,1 кв.м) и участок для ИЖС (летний дом, баня, 2 теплицы, все насаждения, беседка, колодец, курятник, огорожен забором, рядом газ) на дом. Телефоны: 8-912-277-43-06, 8-992-017-90-44.

3-комн. кв. (северная часть города) на 2-комн. кв. (с доплатой) или две 1-комн. кв. Телефон – 8-950-551-33-24.

3-комн. кв. (северная часть города, 4 этаж, в 2 комнатах евроремонт, в остальных – косметический с отделкой, лоджия 6 м застеклена) на 2-комн. кв. (1-2-й этаж) или продам. Телефон – 8-912-228-50-92.

2-комн. кв. (ул. Советская, 6, 41,1 кв.м) на 3-комн. или 4-комн. кв. с доплатой или на дом в городской черте. Телефоны: 8-992-013-13-78, 8-953-382-32-99.

1-комн. кв. (ул. Партизанская, 2) на 2-комн. кв. (в южной части города, у/п, с моей доплатой). Телефон – 8-963-034-74-86.

комнату (ул. Тимирязева, 1/2, 3 этаж, сейф-дверь, окно ПВХ, интернет) на 1-комн. кв. (южная часть города, с нашей доплатой). Телефон – 8-953-602-39-51.

дачу (2-этаж. дом, гараж, баня, много ухоженной земли и насаждений) на квартиру. Телефон - 8-950-551-33-24.

дом (д. Быкова, 40 кв.м, благоустр.) на 2-комн. кв. (северная часть города, не выше 3 этажа). Телефоны: 8-950-632-41-97, 8-982-713-18-39.

дом (с. Кунарское, благоустр.) на 2-комн. кв. (в южной части города, с доплатой). Телефон – 8-963-036-44-77.

СДАЮ

3-комн.кв. (ул. Октябрьская, 13, 5 этаж). Телефон – 8-912-206-45-57.

3-комн.кв. (северная часть города, на длит. срок). Телефон – 8-950-551-33-24.

2-комн. кв. (центр, семейной паре, на длит. срок). Телефон – 8-950-649-29-30.

2-комн. кв. (центр, без мебели, на длит. срок, 7000 руб. + коммун. услуги). Телефон – 8-963-274-55-87.

2-комн. кв. (ул. Октябрьская, 19, 2 этаж, частично с мебелью). Телефон – 8-912-042-61-40.

2-комн. кв. (ул. Партизанская, 5, 12 тыс. руб.). Телефоны: 8-953-007-63-04, 8-953-007-63-06.

1-комн. кв. (р-н ул. Рокицанской, без мебели, для 1-2 человек, на длит. срок). Телефон – 8-950-543-23-47.

1-комн. кв. (ул. Садовая, 4). Телефон – 8-965-525-52-01.

1-комн. кв. (северная часть города, с мебелью). Телефон - 8-963-034-74-86.

комнату в общежитии (ул. Ст. Разина, 39/1, 13,5 кв.м) или продам. Телефон – 8-902-440-90-95.

комнату гостиничного типа (ул. Тимирязева 1/2, с мебелью, есть душ, туалет, для одного человека, на длительный срок). Телефон - 8-963-034-74-86.

комнату в малосемейке (северная часть города, мебель, бытовая техника, на длит. срок). Телефон – 8-982-627-48-06.

комнату в 4-комн. коммун. квартире. Телефон – 8-982-728-25-40.

УЧАСТКИ

ПРОДАЮ

участок в к/с (3 сотки, домик деревянный, 2 яблони, кусты, цветы). Телефоны: 8-982-763-11-41, 8-982-738-46-65.

участок в к/с (6 соток, дом, колодец, бак с водой, теплица). Телефон – 8-963-851-73-05.

участок в к/с (10 соток, дом, колодец, теплица, собственность, от остановки 15 минут пешком). Телефон - 8-950-551-87-56.

участок в к/с №1 (6 соток, баня, бак для воды, водопровод, теплица, колодец, домик, яблони, кустарники, стоянка для авто, эл-во). Телефон - 8-900-205-31-67.

участок в к/с «Весна» (домик из бруса 23 кв. м, 5 соток, колодец, две теплицы, баня, эл-во круглый год, возможна прописка). Телефоны: 8-900-031-57-24, 8-922-111-47-51.

участок в к/с «Весна» (6 соток, скважина, баня, теплица, 2-эт. дом требует ремонта, 295 тыс. руб.). Телефон – 8-922-135-22-98.

участок в к/с «Ветеран» (4,8 сотки, дом, туалет, колодец, насаждения, эл-во, бани нет, приватизирован, охраняется). Телефон – 8-912-255-85-23.

участок в к/с «Восход» (4 сотки, домик, теплица, колодец, эл-во, приватизирован). Телефоны: 8-906-806-40-17, 5-37-69.

участок в к/с «Восход» (4,5 сотки, домик, теплицы, колодец, эл-во). Телефон – 8-953-825-08-82.

участок в к/с «Дружба-2» (4,7 сотки, домик, 2 теплицы, емкость для воды, посадки). Телефоны: 8-952-725-70-67, 5-63-08.

участок в к/с «Дружба-2» (5,7 сотки, дом, баня, колодец, эл-во, теплицы, сарайки). Телефон – 8-953-009-52-68.

участок в к/с «Дружба-2» (5,7 сотки). Телефон – 8-922-033-33-17.

участок в к/с «Мичурина» (в собственности). Телефон – 8-912-635-06-41.

участок в к/с «Мичурина». Телефон – 8-963-041-97-39.

участок в к/с «Мичурина-1» (3,87 сотки, удобренный, теплица, колодец, домик, саженцы, приватизирован). Телефоны: 5-17-70, 8-901-950-68-30.

участок в к/с «Мичурина-1» (ухожен, приватизирован, возможно в рассрочку). Телефон - 8-982-629-63-78.

участок в к/с «Надежда-2» (7 соток, колодец, сарай, теплица). Телефон – 8-922-619-40-28.

участок в к/с «Надежда-2» (7 соток, домик, баня, сарай, теплица, колодец). Телефон - 8-992-014-26-97.

участок в к/с «Огнеупорщик» (8 соток, 2-этаж. домик, 3 теплицы, баня, водопровод, ухожен). Телефон – 8-950-209-62-90.

участок в к/с «Рубин» (8 соток, дом, теплица, вода, эл-во, приватизирован). Телефон - 8-919-365-34-28.

участок в к/с «Рубин» (14 соток, эл-во, скважина, 2 теплицы, приватизирован). Телефон – 8-909-000-56-56.

участок в к/с «Рябинушка-2» (10 соток, домик с верандой, эл-во, колодец, теплица, по саду проложен газопровод, возможно индивидуальное строительство). Телефоны: 8-902-266-81-14, 5-18-02.

участок в к/с «Солнечный» (9 соток, 2 колодца, теплица, душ. кабинка, вагончик с печкой). Телефоны: 8-950-557-76-70, 5-38-75.

участок в к/с «Солнечный-2» (6 соток, эл-во, колодец, все насаждения). Телефоны: 8-950-557-76-70, 5-38-75.

Купон действителен до четверга, 10 октября.

39 **Частное объявление**

(размещается и на сайте «НС»)

В этой рамке напишите: *недвижимость, транспорт, имущество*	В этой рамке напишите: *продаю, сдаю, меняю, куплю, сниму*

Текст (максимум 100 знаков, РАЗБОРЧИВО) _____

Обращаться _____

Контактные данные (для редакции) _____

Объявления о транспорте, квартирах, гаражах подавать на отдельном купоне.

Редакция не несет ответственности за достоверность информации, указанной в объявлениях.
Редакция оставляет за собой право отказать в публикации объявления без объяснения причин.

Фирменные ящики «НС», куда можно опустить купоны с частными объявлениями, установлены в редакции газеты (ул. Ленина, 14, последняя выемка купонов – 09:00 пятницы), а также в магазинах города: «Продукты» (ул. Гагарина, 17, ИП Чистякова О.В.) и «Продукты» (ул. Тимирязева, 7). Выемка купонов – среда. Объявление, принятое в указанный срок в редакции, публикуется в текущем номере.

Текст СМС:
9325000 (пробел) Текст вашего объявления.
Не забудьте указать номер телефона или адрес.

Отправляйте частные объявления **по СМС на номер 1320**

*Стоимость одного СМС не более 25 рублей.

Объявления коммерческого характера, а также о приеме на работу, о продаже грузового транспорта и с/х техники, оружия, домашних птиц и животных, продуктов питания, саженцев, рассады, урожая публикуются за отдельную плату. По вопросам обращаться по телефону - 5-00-66.

Частные объявления

Вы можете заплатить 10 рублей, и мы выделим ваше объявление жирным шрифтом

ПРОДАЮ

участок в к/с «Юбилейный» (4 сотки, 2-эт. дом, окна ПВХ, теплый пол, баня, 2 теплицы, парники, эл-во, ухожен). Телефон - 8-912-688-34-46.

участок в к/с «Южный» (6 соток, домик, теплица, колодец, хорошие соседи). Телефоны: 5-17-12, 8-912-265-89-25.

участок в к/с «Яблонька» (7,5 сотки). Телефон – 8-904-386-90-56.

участок (с. Байны, ул. Молодежная, 21 сотка, подведены эл-во, газ, центр. водопровод, дорога отсыпана, 250 тыс. руб.). Телефон - 8-982-728-25-40.

участок (д. Быкова, ул. Вайнера, 21, 700 кв.м). Телефоны: 5-20-53, 8-950-197-97-95.

участок (д. Быкова, ул. Колхозная, 7, 20 соток, 150 тыс. руб.). Телефоны: 8-963-037-91-55, 8-963-032-23-74.

участок (с. Кунарское, 31 сотка, в собственности, 150 тыс. руб.). Телефон – 8-963-036-44-77.

участок (д. Прищаново, напротив «Кояша», 14 соток) или меняю. Телефон - 8-992-340-26-53.

участок (с. Троицкое, на въезде в село слева, рядом дорога, эл-во). Телефон – 8-965-525-52-01.

участок (с. Троицкое, пер. Ленина, 11, 20 соток, 200 тыс. руб.). Телефон – 8-963-032-23-74.

срочно участок (12 соток, фундамент 139 кв.м). Телефон - 8-950-208-77-07.

участок для ИЖС (ул. Солнечная, 10,7 сотки, фундамент, собственник). Телефон - 8-982-660-30-20.

участок ИЖС (д. Быкова, ул. Летняя, 10 соток). Телефон – 8-963-851-73-05.

участок для ИЖС (с. Коменки, 12 соток, рядом газ и эл-во, участок огорожен). Телефон - 8-953-385-70-31.

участок для ИЖС (д. Поповка, 24 сотки, рядом лес, река, автобусная остановка) или меняю на трактор. Телефон - 8-950-544-36-67.

участок для ИЖС (с. Троицкое, 14,5 сотки). Телефон – 8-908-908-00-72.

участок для ИЖС (с. Троицкое, коммуникации рядом). Телефон – 8-919-367-80-18.

СДАЮ

участок под картофель (ул. Береговая, 5 соток, огорожен, удобрен, воды нет). Телефон - 8-902-410-49-50.

ТРАНСПОРТ, ЗАПЧАСТИ

ПРОДАЮ

срочно ВАЗ-2104 (2008 г.в., пробег 110 тыс. км). Телефон – 8-912-684-33-49.

ВАЗ-217130 (2010 г.в., цвет – серебристый, пробег 93 тыс. км, автозапуск, комплектация «Люкс»). Телефон – 8-901-201-43-65.

«Daewoo Matiz». Телефон – 8-953-047-52-82.

«Hyundai Solaris» (2016 г.в., цвет – коричневый, пробег 38 тыс. км, состояние нового авто, есть всё). Телефон - 8-909-008-86-62.

«Opel Astra J» (2011 г.в., цвет - черный, автомат, макс. комплектация, автозапуск, пробег 80 тыс. км, летняя резина в комплекте, 520 тыс. руб.). Телефон - 8-912-270-71-11.

велосипед (горный, 21 рама, 21 скорость, колеса 27,5 дюйма). Телефон – 8-909-021-01-32.

фаркоп автомобильный. Телефон – 8-909-008-86-62.

прицеп к мотоблоку. Телефон – 8-922-196-26-80.

резину шипованную (R14, одна зима, на штампованных дисках, «Tunga Master», 185х60, колпаки, 6000 руб.). Телефон – 5-72-12.

колодки для «Москвича»; генератор (12В и 14В, для грузового авто или автобуса). Телефон – 8-900-212-14-87.

конденсатор для сабвуфера; брызговики передние; зеркала заднего вида. Телефон - 8-963-034-74-86.

КУПЛЮ

мотоцикл «Урал», «Днепр», «Муравей» в любом сост. или запчасти б/у. Телефоны: 8-982-649-75-62, 8-922-128-90-18.

мотоциклы Иж-8, Иж-350, Иж-49, БМВ-Р35, док-ты на Иж-49 с оформлением, запчасти для Иж-49, двигатели Иж-49, Т-200, «Ява-250», Д-4, Д-5 и др. Телефон - 8-950-659-15-78.

мотоциклы «Урал» 8-103-40, М-72, М-61, М-62, М-63, М-101, 102, 103-104, 105, 106, К-55, «Яву» с док-ми и запчасти. Телефон – 8-908-919-58-93.

мотовелосипед с двигателем Д-4; велосипед «ЗиФ». Телефон – 8-950-659-15-78.

ГАРАЖИ

ПРОДАЮ

гараж (около ПАТО, ГСК «Пионерский», капитальный, овощная и смотровая ямы). Телефон - 8-963-853-38-57.

гараж (р-н ПАТО, 19,2 кв.м, овощная ямка). Телефон – 8-982-671-18-59.

гараж (р-н ПАТО, 27 кв.м, овощная ямка, гаражный ряд закрывается). Телефоны: 8-902-279-15-07, 8-929-217-10-94.

гараж (р-н БРЭС, 30 кв.м, шлакоблок, ямка, 60 тыс. руб.). Телефон - 8-922-164-98-51.

гараж (ул. Спортивная, в собственности). Телефон – 8-900-204-29-41.

гараж (возле стадиона, 24,5 кв.м, сухая овощная ямка, эл-во). Телефон - 8-950-546-25-04.

гараж (за стадионом, 3,2х6). Телефоны: 5-18-56, 8-982-333-12-53.

гараж (у стадиона, 25,5 кв.м, кирпич, шлакоблоки, б/у, рамка для ворот 180х2310). Телефон - 8-982-616-35-36.

гараж (ул. Формовщиков, 23 кв.м, капитальный, эл-во, овощная яма, 115 тыс. руб.). Телефон – 8-912-657-53-00.

гараж (у парка, 6х4, ворота теплые, пол деревянный, стены усилены и армированы, эл-во и печка, 270 тыс. руб.). Телефон – 8-912-030-77-70.

гараж (р-н ул. Строителей). Телефон – 8-912-030-83-56.

гараж (р-н кадетского корпуса, средний ряд, пол деревянный, стены оштукатурены, овощная ямка, док-ты готовы). Телефон - 8-902-256-53-03.

ИМУЩЕСТВО

ПРОДАЮ

стир. машину-автомат «Vestel» (в идеал. сост., 10 тыс. руб.). Телефон – 8-950-654-46-35.

телевизор «Sony» (старого образца, 2000 руб.). Телефон – 8-992-009-50-92.

DVD «Hyundai H-5027»; магнитолу «Panasonic» (радио, дисковод, кассеты). Телефон - 8-963-034-74-86.

эл. плиту 1-конф.; посуду. Телефон - 8-982-627-48-06.

электронную книгу (с чехлом, 1500 руб.). Телефон – 8-906-806-79-64.

стенку детскую (цвет – светло-коричневый, 4 секции, б/у, в хор. сост.). Телефон – 8-950-556-91-47.

стенку. Телефон - 8-922-028-56-70.

угловой шкаф (243х76х80 см, глубиной 50 см, боковые секции 212х40х50 см, 191х37х43 см и 91х40х44 см, боковые секции можно менять местами относительно основного шкафа). Телефон - 8-961-764-20-54.

прихожую; тумбу-умывальник (400×200×810 см). Телефон – 8-909-021-01-32.

кроватку детскую (маятниковый механизм, матрац, балдахин, накидка, бортики). Телефон – 8-919-367-80-18.

матрац ортопедич. с эл. насосом. Телефон - 8-953-049-90-91.

палас; ковер. Телефон – 8-982-627-48-06.

диванные подушки (d-40 см, 2 шт., 100 руб./шт.). Телефон - 8-961-764-20-54.

куртки муж. (д/с и зимние, р. 37-56); кроссовки; ботинки; кирзовые и резиновые сапоги (р. 37-45). Телефон – 8-909-021-01-32.

платье свадебное (р. 44-46); туфли (белые, на каблуке, р. 37); сапоги зимние (р. 38, для девочки); пуховик (р. 40-42, для девочки); коньки (р. 37, для девочки). Телефон - 8-903-086-94-13.

костюм для самбо (самбовка, шорты, цвет - синий, на 8-12 лет, 1500 руб.); борцовки (новые, цвет - синий, р. 38, 600 руб.). Телефон - 8-905-804-82-72.

сапоги жен. (весна-осень, р. 41, прессов. кожа, искусств. мех, цвет - черный, новые, длина 30 см, 2800 руб.); абсорбирующее белье (пеленки, 60х90). Телефоны: 5-12-93, 8-912-049-61-46.

эргономический рюкзак-кенгуру для переноски ребенка (3-13 кг). Телефон – 8-950-196-64-95.

коляску (для двойняшек или погодок). Телефоны: 8-992-013-13-78, 8-953-382-32-99.

памперсы для взрослых №3. Телефон – 8-952-146-14-59.

памперсы (1 уп. №3 – 30 шт., 1 уп. №2 – 30 шт., 500 руб.). Телефон – 8-902-277-67-20.

коврики вязаные (из х/б, полиэтиленовых пакетов); цветы алоэ. Телефон – 5-71-79.

круг алмазный (отрезной, сегментный, BCER-541-6006835/25H, AP/9990202257, новый). Телефоны: 8-982-637-90-99, 8-953-386-10-02.

трансформатор ОСО-025, понижающий 220/12; сетку для клеток; трос изолир. 8-10 мм. Телефон - 8-982-627-48-06.

насос водяной центробежный. Телефон – 8-963-034-74-86.

банки стеклянные (3 л и 0,5 л). Телефон – 8-963-034-74-86.

керамзит (б/у, в мешках). Телефоны: 8-902-255-89-60, 8-902-410-61-37.

КУПЛЮ

стир. машину-автомат неисправную. Телефоны: 8-922-612-10-84, 8-982-715-19-53.

книги: собрание сочинений Л. Фейхтвангера, Г. Сенкевича. Телефоны: 8-912-697-58-00.

ОТДАМ

мраморные отходы (бесплатно, самовывоз). Телефон - 8-932-110-05-55.

ЖИВНОСТЬ

ОТДАМ

котят (симпатичные, от кошки-мышеловки); котика (черный) и кошечку – домашние, пушистые. Телефоны: 8-922-149-21-05, 8-909-010-22-41.

котят (кошечки, белые с рыжими ушками и хвостиком, ко всему приучены). Телефон – 8-953-820-01-63.

котят (от кошки-мышеловки). Телефон - 8-912-687-83-88.

ИЩУ ХОЗЯИНА

щенки (беспородные разных возрастов от 2 мес. и окрасов, будут среднего размера, в квартиру или частный дом, в добрые руки, возможна доставка). Телефон – 8-922-211-20-18.

щенок Фунтик (беспородный, 4-5 мес., пушистый, черно-белый, будет среднего размера, привит, проглистогонен, подойдёт для квартиры, возможна доставка). Телефон – 8-904-167-61-92.

щенок Альфа (беспородный, 6-7 мес., бежевый, мордочка тёмная, будет среднего размера, подойдёт для квартиры, возможна доставка). Телефон – 8-904-167-61-92.

собаки (для охраны и души, привиты по возрасту, проглистогонены, стерилизованы, находятся в Асбесте, возможна доставка). Телефон – 8-953-822-66-60.

РАЗНОЕ

ПРОДАЮ

алоэ-столетник, алоэ вера, каланхоэ (5-летние, на срез и в горшочках, 250 руб.). Телефон - 8-982-627-48-06.

Продаю

картофель (с. Тыгиш, ул. Ленина, 2, 12,50 руб./кг). Телефон - 8-912-032-80-53.

зимний чеснок (300 руб. за 1 кг). Телефон – 8-902-448-79-81.

чеснок зимний и летний (яровой). Телефоны: 5-73-37, 8-912-040-52-99, 8-982-718-44-09.

Сдаю

2-комн. кв. (ул. Советская, 8, 3 этаж). Телефоны: 8-950-637-72-59, 8-912-226-15-88.

Телепрограмма

ПОНЕДЕЛЬНИК, 30 сентября

Первый
5.00 «ДОБРОЕ УТРО»
9.00 НОВОСТИ
9.15 «ДОБРОЕ УТРО»
9.50 «МОДНЫЙ ПРИГОВОР» 6+
10.50 «ЖИТЬ ЗДОРОВО!» 16+
12.00 НОВОСТИ
12.10 «ВРЕМЯ ПОКАЖЕТ» 16+
15.00 НОВОСТИ
15.15 «ДАВАЙ ПОЖЕНИМСЯ!» 16+
16.00 «МУЖСКОЕ / ЖЕНСКОЕ» 16+
17.00 «ВРЕМЯ ПОКАЖЕТ» 16+
18.00 ВЕЧЕРНИЕ НОВОСТИ
18.30 «НА САМОМ ДЕЛЕ» 16+
19.40 «ПУСТЬ ГОВОРЯТ» 16+
21.00 «ВРЕМЯ»
21.30 Т/С «ЗНАХАРЬ» 16+
23.30 «ВЕЧЕРНИЙ УРГАНТ» 16+
00.05 «ВРЕМЯ ПОКАЖЕТ» 16+
03.00 НОВОСТИ
03.05 «ВРЕМЯ ПОКАЖЕТ» 16+
03.40 «НА САМОМ ДЕЛЕ» 16+

СТС
4.35 Т/С «МОЛОДЁЖКА» 16+
5.20 ЕРАЛАШ
6.25 М/С «ДРАКОНЫ. ГОНКИ ПО КРАЮ» 6+
7.10 М/С «ПРИКЛЮЧЕНИЯ ВУДИ И ЕГО ДРУЗЕЙ» 0+
8.00 Х/Ф СОННАЯ ЛОЩИНА 12+
10.05 Х/Ф «ПИРАТЫ КАРИБСКОГО МОРЯ. НА СТРАННЫХ БЕРЕГАХ» 12+
12.45 Х/Ф «ПИРАТЫ КАРИБСКОГО МОРЯ. МЕРТВЕЦЫ НЕ РАССКАЗЫВАЮТ СКАЗКИ» 16+
15.20 Т/С «ВОРОНИНЫ» 16+
20.00 Х/Ф «СОКРОВИЩЕ НАЦИИ» 12+
22.35 Х/Ф «СОКРОВИЩЕ НАЦИИ. КНИГА ТАЙН» 12+
01.00 КИНО В ДЕТАЛЯХ 18+
02.00 Х/Ф «ЧЁРНАЯ ВОДА» 16+
03.50 Т/С «МОЛОДЁЖКА» 16+

Россия 1
5.00 «УТРО РОССИИ»
9.00 ВЕСТИ
9.25 «УТРО РОССИИ»
9.55 «О САМОМ ГЛАВНОМ». ТОК-ШОУ 12+
11.00 ВЕСТИ
11.25 ВЕСТИ. МЕСТНОЕ ВРЕМЯ
11.45 «СУДЬБА ЧЕЛОВЕКА С БОРИСОМ КОРЧЕВНИКОВЫМ» 12+
12.50 «60 МИНУТ» 12+
14.00 ВЕСТИ
14.25 ВЕСТИ. МЕСТНОЕ ВРЕМЯ
14.45 «КТО ПРОТИВ?». ТОК-ШОУ 12+
17.00 ВЕСТИ. МЕСТНОЕ ВРЕМЯ
17.25 «АНДРЕЙ МАЛАХОВ. ПРЯМОЙ ЭФИР» 16+
18.50 «60 МИНУТ» 12+
20.00 ВЕСТИ
20.45 ВЕСТИ. МЕСТНОЕ ВРЕМЯ
21.00 Т/С «СИЛЬНАЯ СЛАБАЯ ЖЕНЩИНА» 12+
23.15 «ВЕЧЕР» 12+
02.00 Т/С «ЕКАТЕРИНА» 12+
03.40 Т/С «СЕМЕЙНЫЙ ДЕТЕКТИВ» 12+

Пятница!
4.40 БОЛЬШИЕ ЧУВСТВА 16+
5.00 ЕСТЬ ОДИН СЕКРЕТ 16+
5.20 Т/С «ОТЧАЯННЫЕ ДОМОХОЗЯЙКИ» 16+
7.00 ШКОЛА ДОКТОРА КОМАРОВСКОГО 12+
7.30 УТРО ПЯТНИЦЫ 16+
9.30 ОРЕЛ И РЕШКА 16+
12.10 БЕДНЯКОВ + 1 16+
13.10 ОРЕЛ И РЕШКА. ПО МОРЯМ 3 16+
15.00 ОРЕЛ И РЕШКА. ПЕРЕЗАГРУЗКА 16+
17.00 ОРЕЛ И РЕШКА. АМЕРИКА 16+
18.00 ОРЕЛ И РЕШКА. ПЕРЕЗАГРУЗКА 16+
19.00 ОРЕЛ И РЕШКА. ИВЛЕЕВА & БЕДНЯКОВ 16+
20.00 ОРЕЛ И РЕШКА. ЧУДЕСА СВЕТА 16+
21.00 МИР НАИЗНАНКУ. БРАЗИЛИЯ 16+
23.10 Т/С «ДОКТОР ХАУС» 16+
01.50 ПЯТНИЦА NEWS 16+
02.20 Т/С «ОТЧАЯННЫЕ ДОМОХОЗЯЙКИ» 16+

НТВ
5.15 Т/С «ППС» 16+
6.00 «УТРО. САМОЕ ЛУЧШЕЕ» 16+
8.05 «МАЛЬЦЕВА» 12+
9.00 СЕРИАЛ «МУХТАР. НОВЫЙ СЛЕД» 16+
10.00 «СЕГОДНЯ»
10.20 СЕРИАЛ «ЛЕСНИК. СВОЯ ЗЕМЛЯ» 16+
13.00 «СЕГОДНЯ»
13.25 «ОБЗОР. ЧРЕЗВЫЧАЙНОЕ ПРОИСШЕСТВИЕ»
14.00 «МЕСТО ВСТРЕЧИ» 16+
16.00 «СЕГОДНЯ»
16.30 «ТЫ НЕ ПОВЕРИШЬ!» 16+
17.00 «ДНК» 16+
18.00 «СВОЯ ПРАВДА»
19.00 «СЕГОДНЯ»
19.40 Т/С «ТЕНЬ ЗА СПИНОЙ» 16+
22.55 «ОСНОВАНО НА РЕАЛЬНЫХ СОБЫТИЯХ» 16+
23.45 «СЕГОДНЯ»
23.55 «СЕГОДНЯ. СПОРТ»
00.00 «ПОЗДНЯКОВ» 16+
00.10 «МЕСТО ВСТРЕЧИ» 16+
02.10 Т/С «ППС» 16+

ТНТ
5.00 «ТЕРРИТОРИЯ ЗАБЛУЖДЕНИЙ» 16+
6.00 ДОКУМ. ПРОЕКТ 16+
7.00 «С БОДРЫМ УТРОМ!» 16+
8.30, 12.30, 16.30 НОВОСТИ 16+
9.00 «ВОЕННАЯ ТАЙНА» 16+
11.00 «КАК УСТРОЕН МИР» 16+
12.00, 16.00, 19.00 «112» 16+
13.00 «ЗАГАДКИ ЧЕЛОВЕЧЕСТВА» 16+
14.00 НЕВЕРОЯТНО ИНТЕРЕСНЫЕ ИСТОРИИ 16+
15.00 ДОКУМ. ПРОЕКТ 16+
17.00 «ТАЙНЫ ЧАПМАН» 16+
18.00 САМЫЕ ШОКИРУЮЩИЕ ГИПОТЕЗЫ 16+
19.30, 23.00 НОВОСТИ 16+
20.00 Х/Ф «ТОР» 12+
22.15 ВОДИТЬ ПО-РУССКИ 16+
23.30 «НЕИЗВЕСТНАЯ ИСТОРИЯ» 16+
00.30 Х/Ф «КОЛОНИЯ» 16+
02.15 Х/Ф «АНТУРАЖ» 16+
03.50 «ТАЙНЫ ЧАПМАН» 16+

Россия К
6.30 НОВОСТИ КУЛЬТУРЫ
6.35 «ПЕШКОМ...»
7.00 НОВОСТИ КУЛЬТУРЫ
7.05 ДОКУМ. ФИЛЬМ
7.30 НОВОСТИ КУЛЬТУРЫ
7.35 КРАСИВАЯ ПЛАНЕТА
7.50 Х/Ф «НЕОКОНЧЕННАЯ ПЬЕСА ДЛЯ МЕХАНИЧЕСКОГО ПИАНИНО» 0+
9.30 «ДРУГИЕ РОМАНОВЫ»
10.00 НОВОСТИ КУЛЬТУРЫ
10.15 «НАБЛЮДАТЕЛЬ»
11.10 ДОКУМ. ФИЛЬМЫ
15.40 «АГОРА»
16.40 СПЕКТАКЛЬ «ОРНИФЛЬ» 16+
18.45 ВЛАСТЬ ФАКТА
19.30 НОВОСТИ КУЛЬТУРЫ
19.45 ГЛАВНАЯ РОЛЬ
20.05 «ПРАВИЛА ЖИЗНИ»
20.30 «СПОКОЙНОЙ НОЧИ, МАЛЫШИ!»
20.45 ДОКУМ. ФИЛЬМ
21.40 «САТИ. НЕСКУЧНАЯ КЛАССИКА...»
22.20 Т/С «ШАХЕРЕЗАДА» 12+
23.30 НОВОСТИ КУЛЬТУРЫ
23.50 ОТКРЫТАЯ КНИГА
00.20 ВЛАСТЬ ФАКТА
01.05 ДОКУМ. ФИЛЬМЫ

ТНТ Урал
5.35 «ТНТ. BEST» 16+
7.00 «ТНТ. GOLD» 16+
9.00 «ДОМ-2» 16+
11.30 «БОРОДИНА ПРОТИВ БУЗОВОЙ» 16+
12.30 «СПАСИ СВОЮ ЛЮБОВЬ» 16+
13.30 «ТАНЦЫ» 16+
15.35 Т/С «УНИВЕР» 16+
17.00 Т/С «ИНТЕРНЫ» 16+
19.00 Т/С «ПОЛИЦЕЙСКИЙ С РУБЛЕВКИ» 16+
20.00 Т/С «ТРИАДА» 16+
21.00 «ГДЕ ЛОГИКА?» 16+
22.00 ОДНАЖДЫ В РОССИИ 16+
23.00 «ДОМ-2» 16+
01.05 «STAND UP» 16+
03.00 «ОТКРЫТЫЙ МИКРОФОН» 16+

ТВЦ
6.00 «НАСТРОЕНИЕ»
8.05 «ЕРАЛАШ» 6+
8.15 Х/Ф «ОДИНОКИМ ПРЕДОСТАВЛЯЕТСЯ ОБЩЕЖИТИЕ» 12+
10.00 ДОКУМ. ФИЛЬМ 12+
10.55 ГОРОДСКОЕ СОБРАНИЕ 12+
11.30 СОБЫТИЯ
11.50 ПЕТРОВКА, 38 16+
12.00 Т/С «КОЛОМБО» 12+
13.35 «МОЙ ГЕРОЙ. ЮРИЙ ШЛЫКОВ» 12+
14.30 СОБЫТИЯ
14.50 ГОРОД НОВОСТЕЙ
15.05 Т/С «ПУАРО АГАТЫ КРИСТИ» 12+
17.00 «ЕСТЕСТВЕННЫЙ ОТБОР» 12+
17.50 СОБЫТИЯ
18.20 Т/С «ЧИСТО МОСКОВСКИЕ УБИЙСТВА» 12+
22.00 СОБЫТИЯ
22.30 «ВЕЛИКАЯ ДЕПРЕССИЯ 2.0». СПЕЦИАЛЬНЫЙ РЕПОРТАЖ 16+
23.05 «ЗНАК КАЧЕСТВА» 16+
00.00 СОБЫТИЯ
00.35 ПЕТРОВКА, 38 16+
00.55 «ПРОЩАНИЕ» 16+
01.45 Т/С «КОЛОМБО» 12+
03.15 «10 САМЫХ...» 16+
03.50 ДОКУМ. ФИЛЬМ 12+

ТВ3
4.00 «ОХОТНИКИ ЗА ПРИВИДЕНИЯМИ» 16+
6.00 МУЛЬТФИЛЬМЫ
9.20 Т/С «СЛЕПАЯ» 16+
11.00 СКРИПТ-РЕАЛИТИ. «ГАДАЛКА» 16+
12.00 «НЕ ВРИ МНЕ» 12+
15.00 «МИСТИЧЕСКИЕ ИСТОРИИ» 16+
16.00 СКРИПТ-РЕАЛИТИ. «ГАДАЛКА» 16+
17.35 Т/С «СЛЕПАЯ» 16+
18.40 Т/С «МЕНТАЛИСТ» 12+
20.25 Т/С «НАПАРНИЦЫ» 12+
23.00 Х/Ф «ЯВЛЕНИЕ» 16+
01.00 Т/С «ДОБРАЯ ВЕДЬМА» 12+

Звезда
4.45 Х/Ф «ПОСТАРАЙСЯ ОСТАТЬСЯ ЖИВЫМ» 16+
6.00 «СЕГОДНЯ УТРОМ» 12+
8.00 НОВОСТИ ДНЯ
8.20 «НЕ ФАКТ!» 6+
9.35 Т/С «РАЗВЕДЧИЦЫ» 16+
16.20 «ОТКРЫТЫЙ ЭФИР». ТОК-ШОУ 12+
18.05 «ОСВОБОЖДЕНИЕ» 12+
18.30 «СПЕЦИАЛЬНЫЙ РЕПОРТАЖ» 12+
18.50 «БЕЗ ПРАВА НА ОШИБКУ. ИСТОРИЯ И ВООРУЖЕНИЕ ИНЖЕНЕРНЫХ ВОЙСК». 1 СЕРИЯ 12+
19.40 «СКРЫТЫЕ УГРОЗЫ» С НИКОЛАЕМ ЧИНДЯЙКИНЫМ 12+
20.25 «ЗАГАДКИ ВЕКА С СЕРГЕЕМ МЕДВЕДЕВЫМ». «МАРШАЛ С ЧУЖИМ ИМЕНЕМ» 12+
21.15 НОВОСТИ ДНЯ
21.25 «ОТКРЫТЫЙ ЭФИР». ТОК-ШОУ 12+
23.05 «МЕЖДУ ТЕМ» С НАТАЛИЕЙ МЕТЛИНОЙ 12+
23.40 Х/Ф «ПРАВО НА ВЫСТРЕЛ» 12+
01.20 Х/Ф «ЭТО БЫЛО В РАЗВЕДКЕ» 6+
02.55 Х/Ф «УЛИЦА МЛАДШЕГО СЫНА» 6+

Домашний
4.35 «ВЫБЕРИ МЕНЯ» 16+
6.10 «6 КАДРОВ» 16+
6.40 «6 КАДРОВ» 16+
7.15 «ПО ДЕЛАМ НЕСОВЕРШЕННОЛЕТНИХ» 16+
8.15 ДАВАЙ РАЗВЕДЁМСЯ! 16+
9.20 ТЕСТ НА ОТЦОВСТВО 16+
10.20 РЕАЛЬНАЯ МИСТИКА 16+
12.25 ПОНЯТЬ. ПРОСТИТЬ 16+
14.15 «ПОРЧА» 16+
14.45 МЕЛОДРАМА «СТАНДАРТЫ КРАСОТЫ» 16+
19.00 МЕЛОДРАМА «ДОМИК У РЕКИ» 16+
23.00 МЕЛОДРАМА «ЗАБУДЬ И ВСПОМНИ» 16+
01.45 «ПОРЧА» 16+
02.15 ПОНЯТЬ. ПРОСТИТЬ 16+
03.35 РЕАЛЬНАЯ МИСТИКА 16+

Матч!
5.00 «КОМАНДА МЕЧТЫ» 12+
5.30 ФОРМУЛА-1
8.00 «ВСЯ ПРАВДА ПРО...» 12+
8.30 «ЖЕСТОКИЙ СПОРТ» 16+
9.00 НОВОСТИ
9.05 ВСЕ НА МАТЧ!
11.00 ФУТБОЛ. «МАРСЕЛЬ» - «РЕННН»
13.05 ВСЕ НА МАТЧ!
13.35 ФУТБОЛ. «СЕВИЛЬЯ» - «РЕАЛ СОСЬЕДАД»
15.35 ФУТБОЛ. «ЛЕЧЧЕ» - «РОМА»
17.35 ВСЕ НА МАТЧ!
18.25 «ГРАН-ПРИ РОССИИ. СЕЗОН 2019» 12+
18.45 СМЕШАННЫЕ ЕДИНОБОРСТВА 16+
21.20 ВСЕ НА МАТЧ!
22.05 ЛЁГКАЯ АТЛЕТИКА. ЧЕМПИОНАТ МИРА
00.55 ТОТАЛЬНЫЙ ФУТБОЛ
01.55 «ЛОКОМОТИВ» - «ЗЕНИТ». LIVE» 12+
02.15 ВСЕ НА МАТЧ!
03.00 ФУТБОЛ. «АВЕШ» - «СПОРТИНГ»

Мир
4.20 Т/С «БОЛЬШАЯ ПЕРЕМЕНА» 0+
8.05, 10.10 Т/С «ДВЕНАДЦАТЬ СТУЛЬЕВ» 6+
10.00, 13.00, 16.00 НОВОСТИ
13.15 «ЗАЛ СУДА» 16+
14.10 «ДЕЛА СЕМЕЙНЫЕ» 16+
16.15, 19.20 Т/С «ВОЗВРАЩЕНИЕ МУХТАРА - 2» 16+
19.00, 00.00 НОВОСТИ
19.55 «ИГРА В КИНО» 12+
20.40 «ВСЕМИРНЫЕ ИГРЫ РАЗУМА»
21.20, 00.10 Т/С «ЗАКОН И ПОРЯДОК» 16+
00.35 «ТАКОМУ МАМА НЕ НАУЧИТ» 12+
01.05 «ДЕЛА СЕМЕЙНЫЕ» 16+
02.35 «ЗАЛ СУДА» 16+
03.20 Т/С «ЗАКОН И ПОРЯДОК» 16+

ОТВ
4.20 «ПРОКУРАТУРА. НА СТРАЖЕ ЗАКОНА» 16+
4.35 ПАТРУЛЬНЫЙ УЧАСТОК. ИТОГИ 16+
5.00 «ПАРЛАМЕНТСКОЕ ВРЕМЯ» 16+
6.00 «СОБЫТИЯ. ИТОГИ» 16+
6.55 М/С МАША И МЕДВЕДЬ 0+
8.00 «УТРЕННИЙ ЭКСПРЕСС»
9.00 Т/С «НЕВЕСТА ИЗ МОСКВЫ» 16+
10.40 «ПРОКУРАТУРА. НА СТРАЖЕ ЗАКОНА» 16+
11.00 «ПАРЛАМЕНТСКОЕ ВРЕМЯ» 16+
12.00 «НАСЛЕДНИКИ УРАРТУ» 16+
12.20 Д/Ф «МЫ ЖДЕМ ПЕРЕМЕН!». 1 ЧАСТЬ 16+
12.50 СДЕЛАНО В СССР 12+
13.30 Т/С «ОРЛОВА И АЛЕКСАНДРОВ» 16+
17.55 «О ЛИЧНОМ И НАЛИЧНОМ» 12+
18.15 «НОВОСТИ ТМК» 16+
18.30 «РЕЦЕПТ» 16+
19.00 «СОБЫТИЯ. ИТОГИ»
20.05 «СОБЫТИЯ. СПОРТ»
20.30, 22.00 «СОБЫТИЯ»
21.00, 02.35 НОВОСТИ ТАУ 16+
22.40, 02.15 ПАТРУЛЬНЫЙ УЧАСТОК 16+
23.00 Т/С «МЕТОД ФРЕЙДА» 16+
00.45 Т/С «ТРОЕЦАРСТВИЕ» 16+
03.35 Д/Ф «СЕКРЕТНАЯ ПАПКА» 16+

5
5.00 «ИЗВЕСТИЯ»
5.20 Т/С «КАРПОВ - 3» 16+
9.00 «ИЗВЕСТИЯ»
9.25 Т/С «КАРПОВ - 3» 16+
13.00 «ИЗВЕСТИЯ»
13.25 Т/С «КАРПОВ - 3» 16+
18.30 «ИЗВЕСТИЯ»
19.00 Т/С «СЛЕД» 16+
00.00 «ИЗВЕСТИЯ. ИТОГОВЫЙ ВЫПУСК»
00.25 Т/С «СЛЕД» 16+
01.10 Т/С «ДЕТЕКТИВЫ» 16+
03.20 «ИЗВЕСТИЯ»
03.25 Т/С «ДЕТЕКТИВЫ» 16+

ВСПАШУ ОГОРОД
(Байны, Троицкое)
☎ – 8-902-586-56-61
Продам МЁД
Реклама

КОРПУСНАЯ МЕБЕЛЬ
ПО ИНДИВИДУАЛЬНЫМ ЗАКАЗАМ
КУХНИ, СТОЛЫ, КРОВАТИ, ДЕТСКИЕ, ШКАФЫ-КУПЕ и многое другое
8-958-877-60-48 ДОСТАВКА, УСТАНОВКА - БЕСПЛАТНО!
Реклама

ПРИНИМАЕМ чёрный и цветной МЕТАЛЛОЛОМ
Электронное взвешивание на месте. Манипулятор, газорезчик. Расчёт сразу.
☎ – 8-950-656-11-43
Лиц. № 151 от 26.03.2018 г. ОГРН 1174501008802.
Реклама

ВТОРНИК, 1 октября

Первый
5.00 «ДОБРОЕ УТРО»
9.00 НОВОСТИ
9.15 «ДОБРОЕ УТРО»
9.50 «МОДНЫЙ ПРИГОВОР» 6+
10.50 «ЖИТЬ ЗДОРОВО!» 16+
12.00 НОВОСТИ
12.10 «ВРЕМЯ ПОКАЖЕТ» 16+
15.00 НОВОСТИ
15.15 «ДАВАЙ ПОЖЕНИМСЯ!» 16+
16.00 «МУЖСКОЕ / ЖЕНСКОЕ» 16+
17.00 «ВРЕМЯ ПОКАЖЕТ» 16+
18.00 ВЕЧЕРНИЕ НОВОСТИ
18.30 «НА САМОМ ДЕЛЕ» 16+
19.40 «ПУСТЬ ГОВОРЯТ» 16+
21.00 «ВРЕМЯ»
21.30 Т/С «ЗНАХАРЬ» 16+
23.30 «ВЕЧЕРНИЙ УРГАНТ» 16+
00.05 «ВРЕМЯ ПОКАЖЕТ» 16+
03.00 НОВОСТИ
03.05 «ВРЕМЯ ПОКАЖЕТ» 16+
03.40 «НА САМОМ ДЕЛЕ» 16+

СТС
5.20 ЕРАЛАШ
6.25 М/С «ДРАКОНЫ. ГОНКИ ПО КРАЮ» 6+
7.10 М/С «ПРИКЛЮЧЕНИЯ ВУДИ И ЕГО ДРУЗЕЙ» 0+
8.05 Х/Ф «СОКРОВИЩЕ НАЦИИ» 12+
10.40 Х/Ф «СОКРОВИЩЕ НАЦИИ. КНИГА ТАЙН» 12+
13.10 Т/С «КУХНЯ» 16+
18.00 Т/С «ВОРОНИНЫ» 16+
20.00 Х/Ф «ПРИЗРАЧНЫЙ ГОНЩИК» 16+
22.05 Х/Ф «ПРИЗРАЧНЫЙ ГОНЩИК. ДУХ МЩЕНИЯ» 12+
00.00 Х/Ф «ТРИ ИКС» 16+
02.15 СУПЕРМАМОЧКА 16+
03.05 Т/С «МОЛОДЁЖКА» 16+

Россия 1
5.00 «УТРО РОССИИ»
9.00 ВЕСТИ
9.25 «УТРО РОССИИ»
9.55 «О САМОМ ГЛАВНОМ». ТОК-ШОУ 12+
11.00 ВЕСТИ
11.25 ВЕСТИ. МЕСТНОЕ ВРЕМЯ
11.45 «СУДЬБА ЧЕЛОВЕКА С БОРИСОМ КОРЧЕВНИКОВЫМ» 12+
12.50 «60 МИНУТ» 12+
14.00 ВЕСТИ
14.25 ВЕСТИ. МЕСТНОЕ ВРЕМЯ
14.45 «КТО ПРОТИВ?». ТОК-ШОУ 12+
17.00 ВЕСТИ. МЕСТНОЕ ВРЕМЯ
17.25 «АНДРЕЙ МАЛАХОВ. ПРЯМОЙ ЭФИР» 16+
18.50 «60 МИНУТ» 12+
20.00 ВЕСТИ
20.45 ВЕСТИ. МЕСТНОЕ ВРЕМЯ
21.00 Т/С «СИЛЬНАЯ СЛАБАЯ ЖЕНЩИНА» 12+
23.15 «ВЕЧЕР» 12+
02.00 Т/С «ЕКАТЕРИНА» 12+
03.40 Т/С «СЕМЕЙНЫЙ ДЕТЕКТИВ» 12+

Пятница!
4.00 SHIT И МЕЧ 16+
5.00 ЕСТЬ ОДИН СЕКРЕТ 16+
5.20 Т/С «ОТЧАЯННЫЕ ДОМОХОЗЯЙКИ» 16+
7.00 ШКОЛА ДОКТОРА КОМАРОВСКОГО 12+
7.30 УТРО ПЯТНИЦЫ 16+
9.30 ОРЕЛ И РЕШКА 16+
12.10 БЕДНЯКОВ + 1 16+
13.10 ОРЕЛ И РЕШКА. ПО МОРЯМ 3 16+
15.00 ОРЕЛ И РЕШКА. ПЕРЕЗАГРУЗКА 3 16+
17.00 ОРЕЛ И РЕШКА. АМЕРИКА 16+
18.00 ОРЕЛ И РЕШКА. ПЕРЕЗАГРУЗКА 16+
19.00 МИР НАИЗНАНКУ. БРАЗИЛИЯ 16+
23.00 Т/С «ДОКТОР ХАУС» 16+
01.40 ПЯТНИЦА NEWS 16+
02.10 Т/С «ОТЧАЯННЫЕ ДОМОХОЗЯЙКИ» 16+
03.50 SHIT И МЕЧ 16+

НТВ
5.05 Т/С «ППС» 16+
6.00 «УТРО. САМОЕ ЛУЧШЕЕ» 16+
8.05 «МАЛЬЦЕВА» 12+
9.05 СЕРИАЛ «МУХТАР. НОВЫЙ СЛЕД» 16+
10.00 «СЕГОДНЯ»
10.20 СЕРИАЛ «ЛЕСНИК. СВОЯ ЗЕМЛЯ» 16+
13.00 «СЕГОДНЯ»
13.25 «ОБЗОР. ЧРЕЗВЫЧАЙНОЕ ПРОИСШЕСТВИЕ»
14.00 «МЕСТО ВСТРЕЧИ» 16+
16.00 «СЕГОДНЯ»
16.30 «ТЫ НЕ ПОВЕРИШЬ!» 16+
17.00 «ДНК» 16+
18.00 «СВОЯ ПРАВДА»
19.00 «СЕГОДНЯ»
19.40 Т/С «ТЕНЬ ЗА СПИНОЙ» 16+
22.55 «ОСНОВАНО НА РЕАЛЬНЫХ СОБЫТИЯХ» 16+
23.45 «СЕГОДНЯ»
23.50 «СЕГОДНЯ. СПОРТ»
23.55 «КРУТАЯ ИСТОРИЯ» С ТАТЬЯНОЙ МИТКОВОЙ 12+
00.50 «МЕСТО ВСТРЕЧИ» 16+
02.50 Т/С «ППС» 16+

РЕН
4.40 «ЗАСЕКРЕЧЕННЫЕ СПИСКИ» 16+
6.00 ДОКУМ. ПРОЕКТ 16+
7.00 «С БОДРЫМ УТРОМ!» 16+
8.30, 12.30, 16.30 НОВОСТИ 16+
9.00 «ВОЕННАЯ ТАЙНА» 16+
11.00 «КАК УСТРОЕН МИР» 16+
12.00, 16.00, 19.00 «112» 16+
13.00, 23.30 «ЗАГАДКИ ЧЕЛОВЕЧЕСТВА» 16+
14.00 НЕВЕРОЯТНО ИНТЕРЕСНЫЕ ИСТОРИИ 16+
15.00 ДОКУМ. ПРОЕКТ 16+
17.00 «ТАЙНЫ ЧАПМАН» 16+
18.00, 02.45 САМЫЕ ШОКИРУЮЩИЕ ГИПОТЕЗЫ 16+
19.30, 23.00 НОВОСТИ 16+
20.00 Х/Ф «ШЕРЛОК ХОЛМС. ИГРА ТЕНЕЙ» 16+
22.30 ВОДИТЬ ПО-РУССКИ 16+
00.30 Х/Ф «ПЕРЕВОДЧИЦА» 16+
03.30 «ТАЙНЫ ЧАПМАН» 16+

Россия К
6.30 НОВОСТИ КУЛЬТУРЫ
6.35 «ПЕШКОМ...»
7.00 НОВОСТИ КУЛЬТУРЫ
7.05 «ПРАВИЛА ЖИЗНИ»
7.30 НОВОСТИ КУЛЬТУРЫ
7.35 ДОКУМ. ФИЛЬМ
8.35 ЛЕГЕНДЫ МИРОВОГО КИНО
9.05 Т/С «ШАХЕРЕЗАДА» 12+
10.00 НОВОСТИ КУЛЬТУРЫ
10.15 «НАБЛЮДАТЕЛЬ»
11.10 XX ВЕК
12.30 «ТЕМ ВРЕМЕНЕМ. СМЫСЛЫ»
13.20 ДОКУМ. ФИЛЬМЫ
16.25 Х/Ф «КАФЕДРА», 1 С.16+
17.35 ЮБИЛЕЙНЫЙ ФЕСТИВАЛЬ ВЕРБЬЕ
18.40 «ТЕМ ВРЕМЕНЕМ. СМЫСЛЫ»
19.30 НОВОСТИ КУЛЬТУРЫ
19.45 ГЛАВНАЯ РОЛЬ
20.05 «ПРАВИЛА ЖИЗНИ»
20.30 «СПОКОЙНОЙ НОЧИ, МАЛЫШИ!»
20.45 ДОКУМ. ФИЛЬМЫ
22.20 Т/С «ШАХЕРЕЗАДА» 12+
23.30 НОВОСТИ КУЛЬТУРЫ
23.50 ДОКУМ. ФИЛЬМ
00.30 «ТЕМ ВРЕМЕНЕМ. СМЫСЛЫ»
01.20 ДОКУМ. ФИЛЬМЫ

ТНТ Урал
5.35 «THT. BEST» 16+
7.00 «THT. GOLD» 16+
9.00 «ДОМ-2» 16+
11.30 «БОРОДИНА ПРОТИВ БУЗОВОЙ» 16+
12.30 «СПАСИ СВОЮ ЛЮБОВЬ» 16+
13.30 «САШАТАНЯ» 16+
15.00 Т/С «УНИВЕР» 16+
17.00 Т/С «ИНТЕРНЫ» 16+
19.00 Т/С «ПОЛИЦЕЙСКИЙ С РУБЛЕВКИ» 16+
20.00 Т/С «ТРИАДА» 16+
21.00 «ИМПРОВИЗАЦИЯ» 16+
22.00 «ШОУ «СТУДИЯ «СОЮЗ»
23.00 «ДОМ-2» 16+
01.05 «STAND UP» 16+
03.00 «ОТКРЫТЫЙ МИКРОФОН» 16+

ТВЦ
4.35 «ЗНАК КАЧЕСТВА» 16+
5.15 ДОКУМ. ФИЛЬМ 12+
6.00 «НАСТРОЕНИЕ»
8.00 «ДОКТОР И...» 16+
8.30 Х/Ф «ПРИКЛЮЧЕНИЯ ШЕРЛОКА ХОЛМСА И ДОКТОРА ВАТСОНА. СОБАКА БАСКЕРВИЛЕЙ» 0+
11.30 СОБЫТИЯ
11.50 ПЕТРОВКА, 38 16+
12.05 Т/С «КОЛОМБО» 12+
13.35 «МОЙ ГЕРОЙ» 12+
14.30 СОБЫТИЯ
14.50 ГОРОД НОВОСТЕЙ
15.05 Т/С «ПУАРО АГАТЫ КРИСТИ» 12+
16.55 «ЕСТЕСТВЕННЫЙ ОТБОР» 12+
17.50 СОБЫТИЯ
18.20 Т/С «ЧИСТО МОСКОВСКИЕ УБИЙСТВА» 12+
22.00 СОБЫТИЯ
22.30 «ОСТОРОЖНО, МОШЕННИКИ!» 16+
23.05 «ЦЫГАНЕ XXI ВЕКА». Д/Ф 16+
00.00 СОБЫТИЯ. 25-Й ЧАС
00.35 ПЕТРОВКА, 38 16+
00.55 ДОКУМ. ФИЛЬМ 16+
01.45 Т/С «КОЛОМБО» 12+
03.10 «ОСТОРОЖНО, МОШЕННИКИ!» 16+
03.40 ДОКУМ. ФИЛЬМ 12+

ТВ3
4.15 «ТАЙНЫЕ ЗНАКИ» 12+
6.00 МУЛЬТФИЛЬМЫ
9.20 Т/С «СЛЕПАЯ» 16+
11.00 СКРИПТ-РЕАЛИТИ. «ГАДАЛКА» 16+
12.00 «НЕ ВРИ МНЕ» 12+
15.00 «МИСТИЧЕСКИЕ ИСТОРИИ» 16+
16.00 СКРИПТ-РЕАЛИТИ. «ГАДАЛКА» 16+
17.35 Т/С «СЛЕПАЯ» 16+
18.40 Т/С «МЕНТАЛИСТ» 12+
20.25 Т/С «НАПАРНИЦЫ» 12+
23.00 Х/Ф «ТЕПЛО НАШИХ ТЕЛ» 12+
01.15 «ЧЕЛОВЕК-НЕВИДИМКА» 16+

Звезда
4.30 Х/Ф «ВЕРТИКАЛЬ» 0+
6.00 «СЕГОДНЯ УТРОМ» 12+
8.00 НОВОСТИ ДНЯ
8.20 «НЕ ФАКТ!» 6+
9.35 Т/С «РАЗВЕДЧИЦЫ» 16+
16.20 «ОТКРЫТЫЙ ЭФИР». ТОК-ШОУ 12+
18.05 «ОСВОБОЖДЕНИЕ» 12+
18.30 «СПЕЦИАЛЬНЫЙ РЕПОРТАЖ» 12+
18.50 «БЕЗ ПРАВА НА ОШИБКУ. ИСТОРИЯ И ВООРУЖЕНИЕ ИНЖЕНЕРНЫХ ВОЙСК». 2 СЕРИЯ 12+
19.40 «ЛЕГЕНДЫ АРМИИ С АЛЕКСАНДРОМ МАРШАЛОМ». ИВАН СТАРЧАК 12+
20.25 «УЛИКА ИЗ ПРОШЛОГО» 16+
21.15 НОВОСТИ ДНЯ
21.25 «ОТКРЫТЫЙ ЭФИР». ТОК-ШОУ 12+
23.05 «МЕЖДУ ТЕМ» С НАТАЛИЕЙ МЕТЛИНОЙ 12+
23.40 Х/Ф «НОЧНОЙ ПАТРУЛЬ» 12+
01.40 Х/Ф «ЗИМОРОДОК» 6+
02.55 Х/Ф «ПОЛОНЕЗ ОГИНСКОГО» 6+

Домашний
5.15 ТЕСТ НА ОТЦОВСТВО 16+
6.05 «ДОМАШНЯЯ КУХНЯ» 16+
6.40 «6 КАДРОВ» 16+
7.25 «ПО ДЕЛАМ НЕСОВЕРШЕННОЛЕТНИХ» 16+
8.25 ДАВАЙ РАЗВЕДЁМСЯ! 16+
9.30 ТЕСТ НА ОТЦОВСТВО 16+
10.30 РЕАЛЬНАЯ МИСТИКА 16+
12.35 ПОНЯТЬ. ПРОСТИТЬ 16+
14.25 «ПОРЧА» 16+
14.55 Т/С СТАНДАРТЫ КРАСОТЫ. НОВАЯ ЛЮБОВЬ 16+
19.00 МЕЛОДРАМА «ПРОВИНЦИАЛЬНАЯ МУЗА» 16+
23.20 МЕЛОДРАМА «ЗАБУДЬ И ВСПОМНИ» 16+
02.00 «ПОРЧА» 16+
02.25 ПОНЯТЬ. ПРОСТИТЬ 16+
03.50 РЕАЛЬНАЯ МИСТИКА 16+

Матч!
5.00 Х/Ф «ЛУЧШИЕ ИЗ ЛУЧШИХ 3. НАЗАД ПОВЕРНУТЬ НЕЛЬЗЯ» 16+
6.45 СМЕШАННЫЕ ЕДИНОБОРСТВА 16+
8.00 «ВСЯ ПРАВДА ПРО ...» 12+
8.30 «ЖЕСТОКИЙ СПОРТ» 16+
9.00 НОВОСТИ
9.05 ВСЕ НА МАТЧ!
9.55 ВОЛЕЙБОЛ. КУБОК МИРА. МУЖЧИНЫ. РОССИЯ - ИРАН
12.00 ВСЕ НА МАТЧ!
13.00 ФУТБОЛ. РОССИЙСКАЯ ПРЕМЬЕР-ЛИГА
14.50 ТОТАЛЬНЫЙ ФУТБОЛ 12+
15.55 ВСЕ НА МАТЧ!
16.25 ФУТБОЛ. «ЛОКОМОТИВ» (РОССИЯ) - «АТЛЕТИКО» (ИСПАНИЯ)
18.25 «НА ГОЛ СТАРШЕ» 12+
19.00 ВСЕ НА МАТЧ!
20.00 ПРОФЕССИОНАЛЬНЫЙ БОКС 16+
22.15 ВСЕ НА МАТЧ!
23.15 ФУТБОЛ. «ЛОКОМОТИВ» (РОССИЯ) - «АТЛЕТИКО» (ИСПАНИЯ)
02.15 ВСЕ НА МАТЧ!
03.05 ФУТБОЛ. «РЕАЛ» - «БРЮГГЕ»

Мир
5.45, 10.35 Т/С «СЕМНАДЦАТЬ МГНОВЕНИЙ ВЕСНЫ» 12+
10.00, 13.00, 16.00 НОВОСТИ
10.10 ДОКУМ. ФИЛЬМ 12+
13.15 «ЗАЛ СУДА» 16+
14.10 «ДЕЛА СЕМЕЙНЫЕ» 16+
16.15, 19.15 Т/С «ВОЗВРАЩЕНИЕ МУХТАРА - 2» 16+
19.00, 00.00 НОВОСТИ
19.35 «ИГРА В КИНО» 12+
20.20 «ВСЕМИРНЫЕ ИГРЫ РАЗУМА»
21.00, 03.45 Т/С «ЗАКОН И ПОРЯДОК» 16+
00.10 ДОКУМ. ФИЛЬМ 12+
01.05 «ДЕЛА СЕМЕЙНЫЕ» 16+
02.35 «ЗАЛ СУДА» 16+
03.20 «ТАКИЕ РАЗНЫЕ» 16+

ОТВ
4.30, 5.30 «СОБЫТИЯ» 16+
5.00 ПАТРУЛЬНЫЙ УЧАСТОК 16+
5.20 ДЕЙСТВУЮЩИЕ ЛИЦА 16+
6.00 НОВОСТИ ТАУ 16+
7.05 М/С МАША И МЕДВЕДЬ 0+
8.00 «УТРЕННИЙ ЭКСПРЕСС»
9.00 Т/С «НЕВЕСТА ИЗ МОСКВЫ» 16+
10.40, 13.30 ПАТРУЛЬНЫЙ УЧАСТОК 16+
11.00 «СОБЫТИЯ. ИТОГИ» 16+
12.30 НОВОСТИ ТАУ 16+
13.55 «О ЛИЧНОМ И НАЛИЧНОМ» 12+
14.20 Т/С «ПРИНЦ СИБИРИ», 1-3 СЕРИИ 16+
17.00 «КАБИНЕТ МИНИСТРОВ» 16+
17.15 Т/С «МЕТОД ФРЕЙДА», 1 И 2 СЕРИИ 16+
19.00 ХОККЕЙ. ЧЕМПИОНАТ КХЛ. «АВТОМОБИЛИСТ» (ЕКАТЕРИНБУРГ) - «ЛОКОМОТИВ» (ЯРОСЛАВЛЬ). ПРЯМАЯ ТРАНСЛЯЦИЯ. В ПЕРЕРЫВАХ - «СОБЫТИЯ»
21.20, 03.00 НОВОСТИ ТАУ 16+
22.20 «СОБЫТИЯ» 16+
23.00, 02.40 ПАТРУЛЬНЫЙ УЧАСТОК 16+
23.20 Т/С «МЕТОД ФРЕЙДА» 16+
01.10 Т/С ТРОЕЦАРСТВИЕ 16+

5 канал
5.00 «ИЗВЕСТИЯ»
5.25 Д/Ф «ОПАСНЫЙ ЛЕНИНГРАД» 16+
7.40, 9.25 Т/С «ОПЕРА. ХРОНИКИ УБОЙНОГО ОТДЕЛА» 16+
9.00, 13.00 «ИЗВЕСТИЯ»
13.25 Т/С «ШЕЛЕСТ» 16+
18.30 «ИЗВЕСТИЯ»
19.00 Т/С «СЛЕД» 16+
00.00 «ИЗВЕСТИЯ. ИТОГОВЫЙ ВЫПУСК»
00.25 Т/С «СЛЕД» 16+
01.10 Т/С «ДЕТЕКТИВЫ» 16+
03.25 «ИЗВЕСТИЯ»
03.30 Т/С «ДЕТЕКТИВЫ» 16+

ЭКСКАВАТОР-ПОГРУЗЧИК
любые виды земляных работ,
погрузочно-разгрузочные работы.
☎ – 8-982-665-17-72.
Реклама

ГРУЗОВОЙ АВТОСЕРВИС
Сварка (аргон)
ТОКАРНЫЕ РАБОТЫ
8-912-668-32-12 ул. Северная, 1.
Реклама

АВТОМОЙКА 8-922-159-76-10
ШИНОМОНТАЖ ГРУЗОВОЙ, ЛЕГКОВОЙ
ПРАВКА ДИСКОВ 8-912-262-83-31
Реклама ул. Пионерская, 71.

АВТОСЕРВИС
Сход-развал 3D.
8-982-662-35-50
ул. Северная, 1.
Реклама

СРЕДА, 2 октября

Первый
5.00 «ДОБРОЕ УТРО»
9.00 НОВОСТИ
9.15 «ДОБРОЕ УТРО»
9.50 «МОДНЫЙ ПРИГОВОР» 6+
10.50 «ЖИТЬ ЗДОРОВО!» 16+
12.00 НОВОСТИ
12.10 «ВРЕМЯ ПОКАЖЕТ» 16+
15.00 НОВОСТИ
15.15 «ДАВАЙ ПОЖЕНИМСЯ!» 16+
16.00 «МУЖСКОЕ / ЖЕНСКОЕ» 16+
17.00 «ВРЕМЯ ПОКАЖЕТ» 16+
18.00 ВЕЧЕРНИЕ НОВОСТИ
18.30 «НА САМОМ ДЕЛЕ» 16+
19.40 «ПУСТЬ ГОВОРЯТ» 16+
21.00 «ВРЕМЯ»
21.30 Т/С «ЗНАХАРЬ» 16+
23.30 «ВЕЧЕРНИЙ УРГАНТ» 16+
00.05 «ВРЕМЯ ПОКАЖЕТ» 16+
03.00 НОВОСТИ
03.05 «ВРЕМЯ ПОКАЖЕТ» 16+
03.45 «НА САМОМ ДЕЛЕ» 16+

СТС
5.30 ЕРАЛАШ
6.25 М/С «ДРАКОНЫ. ГОНКИ ПО КРАЮ» 6+
7.10 М/С «ПРИКЛЮЧЕНИЯ ВУДИ И ЕГО ДРУЗЕЙ» 0+
7.55 УРАЛЬСКИЕ ПЕЛЬМЕНИ. СМЕХBOOK 16+
9.05 Х/Ф «ПРИЗРАЧНЫЙ ГОНЩИК» 16+
11.10 Х/Ф «ПРИЗРАЧНЫЙ ГОНЩИК. ДУХ МЩЕНИЯ» 12+
13.10 Т/С «КУХНЯ» 16+
18.00 Т/С «ВОРОНИНЫ» 16+
20.00 Х/Ф «БРОСОК КОБРЫ» 16+
22.20 Х/Ф «БРОСОК КОБРЫ - 2» 16+
00.25 Х/Ф «ВОЗМЕЩЕНИЕ УЩЕРБА» 16+
02.25 СУПЕРМАМОЧКА 16+
03.15 Т/С «МОЛОДЁЖКА» 16+

Россия 1
5.00 «УТРО РОССИИ»
9.00 ВЕСТИ
9.25 «УТРО РОССИИ»
9.55 «О САМОМ ГЛАВНОМ». ТОК-ШОУ 12+
11.00 ВЕСТИ
11.25 ВЕСТИ. МЕСТНОЕ ВРЕМЯ
11.45 «СУДЬБА ЧЕЛОВЕКА С БОРИСОМ КОРЧЕВНИКОВЫМ» 12+
12.50 «60 МИНУТ» 12+
14.00 ВЕСТИ
14.25 ВЕСТИ. МЕСТНОЕ ВРЕМЯ
14.45 «КТО ПРОТИВ?». ТОК-ШОУ 12+
17.00 ВЕСТИ. МЕСТНОЕ ВРЕМЯ
17.25 «АНДРЕЙ МАЛАХОВ. ПРЯМОЙ ЭФИР» 16+
18.50 «60 МИНУТ» 12+
20.00 ВЕСТИ
20.45 ВЕСТИ. МЕСТНОЕ ВРЕМЯ
21.00 Т/С «СИЛЬНАЯ СЛАБАЯ ЖЕНЩИНА» 12+
23.15 «ВЕЧЕР» 12+
02.00 Т/С «ЕКАТЕРИНА» 12+
03.40 Т/С «СЕМЕЙНЫЙ ДЕТЕКТИВ» 12+

Пятница!
4.30 БОЛЬШИЕ ЧУВСТВА 16+
5.00 ЕСТЬ ОДИН СЕКРЕТ 16+
5.20 Т/С «ОТЧАЯННЫЕ ДОМОХОЗЯЙКИ» 16+
7.00 ШКОЛА ДОКТОРА КОМАРОВСКОГО 12+
7.30 УТРО ПЯТНИЦЫ 16+
9.30 БЕДНЯКОВ + 1 16+
11.00 АДСКАЯ КУХНЯ 16+
15.00 НА НОЖАХ 16+
19.00 АДСКАЯ КУХНЯ 16+
21.00 МИР НАИЗНАНКУ. БРАЗИЛИЯ 16+
23.10 Т/С «ДОКТОР ХАУС» 16+
01.50 ПЯТНИЦА NEWS 16+
02.20 Т/С «ОТЧАЯННЫЕ ДОМОХОЗЯЙКИ» 16+

НТВ
5.05 Т/С «ППС» 16+
6.00 «УТРО. САМОЕ ЛУЧШЕЕ» 16+
8.05 «МАЛЬЦЕВА» 12+
9.05 СЕРИАЛ «МУХТАР. НОВЫЙ СЛЕД» 16+
10.00 «СЕГОДНЯ»
10.20 СЕРИАЛ «ЛЕСНИК. СВОЯ ЗЕМЛЯ» 16+
13.00 «СЕГОДНЯ»
13.25 «ОБЗОР. ЧРЕЗВЫЧАЙНОЕ ПРОИСШЕСТВИЕ»
14.00 «МЕСТО ВСТРЕЧИ» 16+
16.00 «СЕГОДНЯ»
16.30 «ТЫ НЕ ПОВЕРИШЬ!» 16+
17.00 «ДНК» 16+
18.00 «СВОЯ ПРАВДА»
19.00 «СЕГОДНЯ»
19.40 Т/С «ТЕНЬ ЗА СПИНОЙ» 16+
22.55 «ОСНОВАНО НА РЕАЛЬНЫХ СОБЫТИЯХ» 16+
23.45 «СЕГОДНЯ»
23.55 «СЕГОДНЯ. СПОРТ»
00.00 «ОДНАЖДЫ...» 16+
00.30 «МЕСТО ВСТРЕЧИ» 16+
02.25 ТОРЖЕСТВЕННАЯ ЦЕРЕМОНИЯ ВРУЧЕНИЯ ТЕЛЕВИЗИОННОЙ ПРЕМИИ «ТЭФИ-2019» 12+

РЕН
4.20 «ЗАСЕКРЕЧЕННЫЕ СПИСКИ» 16+
6.00 ДОКУМ. ПРОЕКТ 16+
7.00 «С БОДРЫМ УТРОМ!» 16+
8.30, 12.30, 16.30 НОВОСТИ 16+
9.00 «ТЕРРИТОРИЯ ЗАБЛУЖДЕНИЙ» 16+
11.00 «КАК УСТРОЕН МИР» 16+
12.00, 16.00, 19.00 «112» 16+
13.00, 23.30 «ЗАГАДКИ ЧЕЛОВЕЧЕСТВА» 16+
14.00 НЕВЕРОЯТНО ИНТЕРЕСНЫЕ ИСТОРИИ 16+
15.00 «ЗАСЕКРЕЧЕННЫЕ СПИСКИ» 16+
17.00 «ТАЙНЫ ЧАПМАН» 16+
18.00, 02.10 САМЫЕ ШОКИРУЮЩИЕ ГИПОТЕЗЫ 16+
19.30, 23.00 НОВОСТИ 16+
20.00 Х/Ф «ИНОСТРАНЕЦ» 16+
22.15 СМОТРЕТЬ ВСЕМ! 16+
00.30 Х/Ф «ЭВЕРЛИ» 18+
03.00 «ТАЙНЫ ЧАПМАН» 16+

Россия К
6.30 НОВОСТИ КУЛЬТУРЫ
6.35 «ПЕШКОМ...»
7.00 НОВОСТИ КУЛЬТУРЫ
7.05 «ПРАВИЛА ЖИЗНИ»
7.30 НОВОСТИ КУЛЬТУРЫ
7.35 Д/Ф «ЧЕЛОВЕК И СОЛНЦЕ», 1 СЕРИЯ
8.25 ЛЕГЕНДЫ МИРОВОГО КИНО
8.50 Т/С «ШАХЕРЕЗАДА» 12+
10.00 НОВОСТИ КУЛЬТУРЫ
10.15 «НАБЛЮДАТЕЛЬ»
11.10 ДОКУМ. ФИЛЬМЫ
12.30 «ЧТО ДЕЛАТЬ?»
13.20 ДОКУМ. ФИЛЬМЫ
15.00 НОВОСТИ КУЛЬТУРЫ
15.10 БИБЛЕЙСКИЙ СЮЖЕТ
15.40 «САТИ. НЕСКУЧНАЯ КЛАССИКА...»
16.25 Х/Ф «КАФЕДРА», 2 С.16+
17.35 ЮБИЛЕЙНЫЙ ФЕСТИВАЛЬ ВЕРБЬЕ
18.40 «ЧТО ДЕЛАТЬ?»
19.30 НОВОСТИ КУЛЬТУРЫ
19.45 ГЛАВНАЯ РОЛЬ
20.05 «ПРАВИЛА ЖИЗНИ»
20.30 «СПОКОЙНОЙ НОЧИ, МАЛЫШИ!»
20.45 ДОКУМ. ФИЛЬМЫ
22.20 Т/С «ШАХЕРЕЗАДА» 12+
23.30 НОВОСТИ КУЛЬТУРЫ
23.50 ДОКУМ. ФИЛЬМ
00.30 «ЧТО ДЕЛАТЬ?»
01.15 ДОКУМ. ФИЛЬМЫ

ТНТ Урал
5.35 «THT. BEST» 16+
7.00 «THT. GOLD» 16+
9.00 «ДОМ-2» 16+
11.30 «БОРОДИНА ПРОТИВ БУЗОВОЙ» 16+
12.30 «СПАСИ СВОЮ ЛЮБОВЬ» 16+
13.30 «САШАТАНЯ» 16+
15.00 Т/С «УНИВЕР» 16+
17.00 Т/С «ИНТЕРНЫ» 16+
19.00 Т/С «ПОЛИЦЕЙСКИЙ С РУБЛЕВКИ» 16+
20.00 Т/С «ТРИАДА» 16+
21.00 ОДНАЖДЫ В РОССИИ 16+
22.00 «ГДЕ ЛОГИКА?» 16+
23.00 «ДОМ-2» 16+
01.05 «STAND UP» 16+
03.00 «ОТКРЫТЫЙ МИКРОФОН» 16+

ТВЦ
4.25 ДОКУМ. ФИЛЬМ 12+
6.00 «НАСТРОЕНИЕ»
8.00 «ЕРАЛАШ» 6+
8.05 «ДОКТОР И...» 16+
8.40 Х/Ф «СЕМЬЯ ИВАНОВЫХ» 12+
10.35 Д/Ф «ПОСЛЕДНЯЯ ВЕСНА НИКОЛАЯ ЕРЕМЕНКО» 12+
11.30 СОБЫТИЯ
11.50 Т/С «КОЛОМБО» 12+
13.40 «МОЙ ГЕРОЙ. КАРЭН БАДАЛОВ» 12+
14.30 СОБЫТИЯ
14.50 ГОРОД НОВОСТЕЙ
15.05 Т/С «ПУАРО АГАТЫ КРИСТИ» 12+
16.55 «ЕСТЕСТВЕННЫЙ ОТБОР» 12+
17.50 СОБЫТИЯ
18.20 Т/С «ЧИСТО МОСКОВСКИЕ УБИЙСТВА» 12+
22.00 СОБЫТИЯ
22.30 ЛИНИЯ ЗАЩИТЫ 16+
23.05 Д/Ф «МАРАТ БАШАРОВ. МНЕ НИЧЕГО НЕ БУДЕТ!» 16+
00.00 СОБЫТИЯ. 25-Й ЧАС
00.35 ПЕТРОВКА, 38 16+
00.55 Д/Ф «МИСТИКА ТРЕТЬЕГО РЕЙХА» 16+
01.45 Т/С «КОЛОМБО» 12+
03.30 ЛИНИЯ ЗАЩИТЫ 16+

ТВ3
4.00 «ЧЕЛОВЕК-НЕВИДИМКА» 16+
5.45 МУЛЬТФИЛЬМЫ
9.20 Т/С «СЛЕПАЯ» 16+
11.00 СКРИПТ-РЕАЛИТИ. «ГАДАЛКА» 16+
12.00 «НЕ ВРИ МНЕ» 12+
15.00 «МИСТИЧЕСКИЕ ИСТОРИИ» 16+
16.00 СКРИПТ-РЕАЛИТИ. «ГАДАЛКА» 16+
17.35 Т/С «СЛЕПАЯ» 16+
18.40 Т/С «МЕНТАЛИСТ» 12+
20.25 Т/С «НАПАРНИЦЫ» 12+
23.00 Х/Ф «ЗВЁЗДНЫЕ ВРАТА. НАЧАЛО» 12+
01.15 «МЕСТА СИЛЫ» 12+

Звезда
4.20 Х/Ф «ЭТО БЫЛО В РАЗВЕДКЕ» 6+
6.00 «СЕГОДНЯ УТРОМ» 12+
8.00 НОВОСТИ ДНЯ
8.20 «НЕ ФАКТ!» 6+
9.15 «СТРЕЛКОВОЕ ОРУЖИЕ ВТОРОЙ МИРОВОЙ». Д/Ф. ЧАСТЬ 1-Я 12+
10.10 Т/С «ЛОГОВО ЗМЕЯ» 16+
16.20 «ОТКРЫТЫЙ ЭФИР». ТОК-ШОУ 12+
18.05 «ВМФ СССР. ХРОНИКА ПОБЕДЫ» 12+
18.30 «СПЕЦИАЛЬНЫЙ РЕПОРТАЖ» 12+
18.50 «БЕЗ ПРАВА НА ОШИБКУ. ИСТОРИЯ И ВООРУЖЕНИЕ ИНЖЕНЕРНЫХ ВОЙСК». 3-Я СЕРИЯ 12+
19.40 «ПОСЛЕДНИЙ ДЕНЬ». ИЛЬЯ ГЛАЗУНОВ 12+
20.25 «СЕКРЕТНЫЕ МАТЕРИАЛЫ» 12+
21.15 НОВОСТИ ДНЯ
21.25 «ОТКРЫТЫЙ ЭФИР». ТОК-ШОУ 12+
23.05 «МЕЖДУ ТЕМ» С НАТАЛИЕЙ МЕТЛИНОЙ 12+
23.40 Х/Ф «ШЕСТОЙ» 12+
01.20 Х/Ф «ДУРАКИ УМИРАЮТ ПО ПЯТНИЦАМ» 16+
02.55 Х/Ф «НОЧНОЙ ПАТРУЛЬ» 12+

Домашний
5.30 ТЕСТ НА ОТЦОВСТВО 16+
6.20 «6 КАДРОВ» 16+
6.40 «6 КАДРОВ» 16+
7.35 «ПО ДЕЛАМ НЕСОВЕРШЕННОЛЕТНИХ» 16+
8.35 ДАВАЙ РАЗВЕДЁМСЯ! 16+
9.40 ТЕСТ НА ОТЦОВСТВО 16+
10.40 РЕАЛЬНАЯ МИСТИКА 16+
12.45 ПОНЯТЬ. ПРОСТИТЬ 16+
14.35 «ПОРЧА» 16+
15.05 МЕЛОДРАМА «МОЯ НОВАЯ ЖИЗНЬ» 16+
19.00 МЕЛОДРАМА «РЯБИНЫ ГРОЗДЬЯ АЛЫЕ» 16+
23.00 МЕЛОДРАМА «ЗАБУДЬ И ВСПОМНИ» 16+
01.45 «ПОРЧА» 16+
02.15 ПОНЯТЬ. ПРОСТИТЬ 16+
03.35 РЕАЛЬНАЯ МИСТИКА 16+

Матч!
5.05 «ЛОКОМОТИВ» - «ЗЕНИТ». LIVE» 12+
5.25 ФУТБОЛ. «РИВЕР ПЛЕЙТ» - «БОКА ХУНИОРС»
7.25 «КОМАНДА МЕЧТЫ» 12+
8.00 «ВСЯ ПРАВДА ПРО ...» 12+
8.30 «ЖЕСТОКИЙ СПОРТ» 16+
9.00 НОВОСТИ
9.05 ВСЕ НА МАТЧ!
9.55 ВОЛЕЙБОЛ. МУЖЧИНЫ. РОССИЯ - КАНАДА
11.55 ЛЁГКАЯ АТЛЕТИКА
12.30 ВСЕ НА МАТЧ!
13.10 ФУТБОЛ. «ТОТТЕНХЭМ» (АНГЛИЯ) - «БАВАРИЯ» (ГЕРМАНИЯ)
15.15 ВСЕ НА МАТЧ!
15.55 БОКС. ЧЕМПИОНАТ МИРА. ЖЕНЩИНЫ. ЦЕРЕМОНИЯ ОТКРЫТИЯ
17.30 ФУТБОЛ. «ЮВЕНТУС» (ИТАЛИЯ) - «БАЙЕР» (ГЕРМАНИЯ)
19.30 ЛЁГКАЯ АТЛЕТИКА. ЧЕМПИОНАТ МИРА
22.35 «ЛОКОМОТИВ» - «АТЛЕТИКО». LIVE» 12+
22.55 ВСЕ НА МАТЧ!
23.15 ФУТБОЛ. «ЗЕНИТ» (РОССИЯ) - «БЕНФИКА» (ПОРТУГАЛИЯ)
02.15 ВСЕ НА МАТЧ!
03.05 ФУТБОЛ. «ВАЛЕНСИЯ» (ИСПАНИЯ) - «АЯКС» (НИДЕРЛАНДЫ)

Мир
5.25 Т/С ЗАКОН И ПОРЯДОК 16+
6.15, 10.10 Т/С «17 МГНОВЕНИЙ ВЕСНЫ» 12+
10.00, 13.00, 16.00 НОВОСТИ
13.15, 02.35 «ЗАЛ СУДА» 16+
14.10 «ДЕЛА СЕМЕЙНЫЕ» 16+
16.15, 19.15 Т/С «ВОЗВРАЩЕНИЕ МУХТАРА - 2» 16+
19.00, 00.00 НОВОСТИ
19.35 «ИГРА В КИНО» 12+
20.20 «ВСЕМИРНЫЕ ИГРЫ РАЗУМА»
21.00 «ЗАКОН И ПОРЯДОК» 16+
00.10 Д/Ф «ОДНА ДОМА» 16+
00.40 «ТАКОМУ МАМА НЕ НАУЧИТ» 12+
01.10 «ДЕЛА СЕМЕЙНЫЕ» 16+
03.20 ДЕРЖИСЬ, ШОУБИЗ! 16+
03.45 Х/Ф «ЦИРК» 0+

ОТВ
4.00 СДЕЛАНО В СССР 12+
4.30, 5.30 «СОБЫТИЯ» 16+
5.00 ПАТРУЛЬНЫЙ УЧАСТОК 16+
5.20 ДЕЙСТВУЮЩИЕ ЛИЦА 16+
6.00 НОВОСТИ ТАУ 16+
7.05 М/С МАША И МЕДВЕДЬ 0+
8.00 «УТРЕННИЙ ЭКСПРЕСС»
9.00 Т/С «МАТЬ И МАЧЕХА» 16+
10.40, 13.30 ПАТРУЛЬНЫЙ УЧАСТОК 16+
11.00 ЛЮБОВЬ УСПЕНСКАЯ НА МУЗЫКАЛЬНОМ ФЕСТИВАЛЕ «ЖАРА» 12+
12.30 НОВОСТИ ТАУ 16+
13.55 «БОЛЬШОЙ ПОХОД ГУМБОЛЬДТА. УРАЛ» 6+
14.20 Т/С «ПРИНЦ СИБИРИ» 16+
17.15 Т/С «МЕТОД ФРЕЙДА» 16+
19.00 «СОБЫТИЯ. ИТОГИ»
20.30, 22.00 «СОБЫТИЯ»
21.00, 02.35 НОВОСТИ ТАУ 16+
22.40, 02.15 ПАТРУЛЬНЫЙ УЧАСТОК 16+
23.00 Т/С «МЕТОД ФРЕЙДА» 16+
00.45 БАСКЕТБОЛ. ЧЕМПИОНАТ РОССИИ. «УГМК» (ЕКАТЕРИНБУРГ) - «ДИНАМО» (МОСКВА) 6+
03.35 Д/Ф «ОДИН НА ОДИН» 18+

5 канал
5.00 «ИЗВЕСТИЯ»
5.20 Т/С «ШЕЛЕСТ» 16+
9.00 «ИЗВЕСТИЯ»
9.25 Т/С «ОПЕРА. ХРОНИКИ УБОЙНОГО ОТДЕЛА» 16+
13.00 «ИЗВЕСТИЯ»
13.25 Т/С «ШЕЛЕСТ» 16+
18.30 «ИЗВЕСТИЯ»
19.00 Т/С «СЛЕД» 16+
00.00 «ИЗВЕСТИЯ. ИТОГОВЫЙ ВЫПУСК»
00.25 Т/С «СЛЕД» 16+
01.10 Т/С «ДЕТЕКТИВЫ» 16+
03.15 «ИЗВЕСТИЯ»
03.25 Т/С «ДЕТЕКТИВЫ» 16+

МАНИПУЛЯТОР, ЭВАКУАТОР (4 тонны)
☎: 8-902-277-67-60, 8-922-229-09-85.
Реклама

Грузоперевозки
- ГОРОД/МЕЖГОРОД
- УДОБНАЯ ПОГРУЗКА
89226060422

Реклама

ПОКУПАЕМ а/м ВАЗ, «Москвич», ГАЗ и др. в любом сост., на з/ч.
Справка в ГАИ. Вывоз манипулятором.
☎ – 8-950-656-11-43
Реклама

МАНИПУЛЯТОР (стрела 3 т, борт 6 м) + ЛЮЛЬКА
Телефон – 8-982-654-20-53.
Реклама

РЕМОНТ
автоматических СТИРАЛЬНЫХ МАШИН, ХОЛОДИЛЬНИКОВ
Гарантия
у вас дома
☎: 8-900-204-29-12, 8-902-266-06-52.
Реклама

УНИВЕРСАЛ
☎ – 8-904-980-11-18
Натяжные потолки
ПВХ окна
Балконы и лоджии
Укладка ламината
Реклама

НАТЯЖНЫЕ ПОТОЛКИ от 350 р. за кв.м
ПВХ **ОКНА**
БАЛКОНЫ • ЛОДЖИИ
СЕЙФ-ДВЕРИ
МЕЖКОМНАТНЫЕ ДВЕРИ
* БЕСПЛАТНО: замер, москитная сетка, вывоз мусора
* РАССРОЧКА БЕЗ % (3 мес.)
* СКИДКА за объем до 15%
* Оформление договора на месте
г. Богданович, ул. Партизанская, 178, ТЦ «Весна», 2 этаж
8-912-60-66-253, 8-950-65-92-813
Реклама

Спутниковое TV
ПРОДАЖА, УСТАНОВКА, НАСТРОЙКА, ОБМЕН, РЕМОНТ
Официальный дилер
ТРИКОЛОР, ТЕЛЕКАРТА
НТВ+, МТС ТВ
ЦИФРОВЫЕ ПРИСТАВКИ, АНТЕННЫ и др.
☎ – 8-950-630-00-82.
ул. Партизанская, 17
1 этаж, офис 19
НИЗКИЕ ЦЕНЫ, ГАРАНТИЯ
Реклама

РЕМОНТ холодильников и автоматических СТИРАЛЬНЫХ МАШИН
у вас дома
☎ – 8-95-01-93-99-69.
Реклама

Ремонт на дому
ХОЛОДИЛЬНИКОВ
8-922-184-74-19, 5-65-00
Реклама

Ассенизатор КамАЗ
(9 м3).
☎ 8-912-229-99-94, 8-982-654-20-53.
Реклама

Стоматологический кабинет
Дантист PLUS
ВСЕ ВИДЫ СТОМАТОЛОГИЧЕСКИХ УСЛУГ
● Лечение ● Реставрация
● Пломбирование по системе Sonic Fill
● Протезирование (бюгельное, металлокерамика, акриловые пластмассы, металлические базисы)
● Гигиена полости рта
● Лечение пародонтита
● Консультации
ЧАСЫ РАБОТЫ:
ПН-ПТ - с 9 до 15
СБ, ВС - выходной
ЗАПИСЬ НА ЛЕЧЕНИЕ ПО ТЕЛЕФОНАМ:
8(908) 903-54-67, 8 (34376) 5-05-65.
г. Богданович, ул. Октябрьская, 13.
ВОЗМОЖНЫ ПРОТИВОПОКАЗАНИЯ, НЕОБХОДИМА КОНСУЛЬТАЦИЯ СПЕЦИАЛИСТА
Лиц.ЛО-66-01-002409
Реклама

МАСТЕР ПО РЕМОНТУ И МОНТАЖУ:
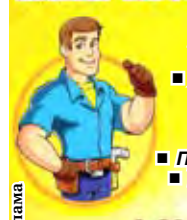
■ Бытовой техники, посудомоечных, стиральных и швейных машин
■ ЖК телевизоров, телефонов
■ Компьютерной техники
■ Электро-, газовых котлов, колонок
■ Промышленного оборудования
■ Медицинского оборудования
■ Электрик. Сантехник.
8-900-200-36-68 (Алексей)
Реклама

ЖЕСТКОЕ КОДИРОВАНИЕ
алкогольной зависимости, табакокурения, лишнего веса
Начало - в 13:00 часов, прием в ж/д амбулатории (ул. Первомайская, 12).
Врач высшей категории из Екатеринбурга.
5 октября 2019 года.
Телефоны: 46-2-90, 8-922-172-31-77, 8-912-693-52-46.
Возможны противопоказания. Необходима консультация специалиста.
Лиц.ЛО-66-01-000873 от 26.08.2010 г.
Реклама

ОСЕННИЙ ДЕНЬГОПАД!!!
ВСЕГО 18 тыс. руб.

◈ **водитель категории «В»** – *легковой автомобиль*
занятия – с ***24 сентября***, утром или вечером, оплата в рассрочку
А также:
* оператор газовой котельной – с ***27 сентября***
* контролёр по выпуску ТС (механик)
* специалист по безопасности дорожного движения
Центр обучения «ПАРТНЕР»,
г. Богданович, ул. Октябрьская, д. 5.
☎: 8-963-036-41-21, 5-04-54
Реклама

Магазин «STIHL»
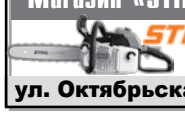
РЕМОНТ БЕНЗОИНСТРУМЕНТА, БЕНЗОТЕХНИКИ, ЭЛЕКТРОИНСТРУМЕНТА
ул. Октябрьская, 19 8-909-023-28-71
Реклама

КУПЛЮ
аккумуляторы (б/у), электродвигатели
ул. Заречная, 38, микрорайон северный.
Реклама ☎ - 8-961-770-43-59.

БЕТОН
от 2500 руб.
☎ .8 (34373) 4-29-39, .8-961-773-71-88.
Реклама

ВСЕСЕЗОННОЕ БУРЕНИЕ СКВАЖИН
от 700 руб. за п/м + труба
ГАРАНТИЯ. РАССРОЧКА. СКИДКИ. ОБУСТРОЙСТВО

Малогабаритная техника
Возможна оплата картой
MasterCard Maestro VISA
Остерегайтесь неопытных подрядчиков.
☎: 8-912-048-61-23, 8 (343) 378-61-23.
Реклама

БУРЕНИЕ ВОДНЫХ СКВАЖИН
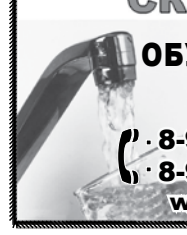
ОБУСТРОЙСТВО СКВАЖИН
☎ · 8-902-871-44-99
· 8-950-55-777-88
www.voda196.ru
Реклама

СРОЧНЫЙ ВЫКУП ВАШЕГО АВТОМОБИЛЯ
В ЛЮБОМ СОСТОЯНИИ
и запретного авто.
☎ – 8-967-630-78-65.
Реклама

DE JURE ЮРИСТ
Тимофеев Алексей Юрьевич
+7 922 6000 104
ВСЕ ВИДЫ ЮРИДИЧЕСКИХ УСЛУГ
БАНКРОТСТВО ГРАЖДАН И ИП
г. Богданович, ул. Мира, 11А, офис 20
г. Сухой Лог, ул. Милицейская, 10А, оф. 1
Реклама

Возможна доставка.
ШЛАКОБЛОК, ПЕРЕГОРОДОЧНЫЙ БЛОК.
☎ – 8-961-767-40-76.
Реклама

КОЛЬЦА 11 ВИДОВ: для колодцев, выгребных ям, овощных ямок (круглые, квадратные). **ВЫГРЕБНЫЕ «ПОД КЛЮЧ»**
КРЫШКИ Фундаментные блоки №2, 3, 4 Керамзитовые блоки №2, 3, 4
Реклама ☎ - 8-912-622-50-30.

Реклама
29 СЕНТЯБРЯ, г. Каменск-Уральский, ул. Ленина, 36, СКЦ, каб. № 12, Мед.центр «МЕДЭМ»
ЖЕСТКОЕ многоуровневое психотерапевтическое ЛЕЧЕНИЕ при:
➢ АЛКОГОЛИЗМЕ трезвость от 2 сут. Начало - в 11:00
➢ ТАБАКОКУРЕНИИ воздержание от 8 час. Начало - в 13:00
➢ ИЗБЫТОЧНОМ ВЕСЕ Начало - в 13:30
8-904-938-76-66(-65), 8-351-230-06-24, 8-351-900-35-25 (ИП Кузнецова Г.В.) презентация
ИМЕЮТСЯ ПРОТИВОПОКАЗАНИЯ. НЕОБХОДИМА КОНСУЛЬТАЦИЯ СПЕЦИАЛИСТА
Лиц.ЛО-74-01-000300 выдана Минздрав ЧО.

МУКА (1с, 2с, в/с, ржаная)
● Пшеница
● Овес
● Отруби (пшеничные, ржаные, гороховые)
● Горох
● Ячмень
● Комбикорм (для птицы, КРС, свиней, кроликов, лошадей, овец)
● Дробленая зерносмесь
● Зерноотходы (гороховые, пшеничные, ржаные)
ДОСТАВКА
☎: 8-950-209-88-27, 8-919-369-13-09.
Реклама

СКЛАД МЕТАЛЛОПРОКАТА
г. Камышлов, с. Обуховское, ул. Школьная, 45 Б, база «Камекс»
8-912-22-11-255, 8-909-01-50-178, 8(34375)32-5-44
ДОСТАВКА БЕСПЛАТНО (ПРИ ПОКУПКЕ ТОВАРА НА СУММУ ОТ 30 ТЫС. РУБ.)
АРМАТУРА
ЛИСТ
ТРУБА
ТРУБА 73х5,5НКТ
УГОЛОК
ШВЕЛЛЕР

МЕТАЛЛОЧЕРЕПИЦА
ПРОФНАСТИЛ
ПЕЧИ

банные из листа 6 мм, 8 мм, 10 мм.
БАКИ из нержавейки в комплекте
ЗАБОРЫ 3D, ШТАКЕТНИК МЕТАЛЛИЧЕСКИЙ, ПРОЗРАЧНЫЙ ШИФЕР, СЕТКА (КЛАДОЧНАЯ, РАБИЦА, СВАРНАЯ ДЛЯ ПТИЦ И ЖИВОТНЫХ)
Выбирайте профлист, печи и теплицы на сайте: СТАЛЬКРАФТ.РФ
Реклама

ПРИ ПЕРВОМ ОБРАЩЕНИИ ДАРИМ НЕДЕЛЮ ЗАЙМА!
ДЕНЬГИ БЕЗ
- СТРАХОВОК
- КОЛЛЕКТОРОВ
- НАВЯЗАННЫХ УСЛУГ
г. Богданович, ул. Спортивная, д. 2, офис 3 8-982-662-48-38
Заём на условиях «Неделя даром» предоставляется гражданам РФ в возрасте от 18 лет при первом обращении в организацию. Заём предоставляется наличными денежными средствами на срок от 31 до 35 дней, размер займа составляет от 1 тыс. руб. до 10 тыс. руб. Процентная ставка с 1 по 21 день пользования займом составляет 1% в день (365% годовых), с 22 по 28 день проценты не начисляются, с 29 дня и далее процентная ставка составляет 1% в день (365% годовых). Досрочный возврат займа осуществляется в соответствии со ст.809 ГК РФ. Займы предоставляются ООО МКК «КВ Деньги Людям» ОГРН 1142907000037 (зарегистрировано в реестре МФО 651403111005137 от 20 мая 2014 г., сайт www.creditcassa-march.ru).
Реклама

Завод ЖБИ «НЕОПЛИТ»

ПРИГЛАШАЕТ НА РАБОТУ:

❖ ГЛАВНОГО БУХГАЛТЕРА (опыт работы на производстве, заработная плата до 40 000 руб.).

Адрес проведения собеседования: г. Камышлов, ул. Строителей, д. 1.

Резюме отправлять на адрес ec@neospan.ru.

✆ - 8-912-283-00-03 - *Наталья Борисовна.*

❖ ЭЛЕКТРОМОНТЕРА ПО РЕМОНТУ И ОБСЛУЖИВАНИЮ ЭЛЕКТРООБОРУДОВАНИЯ (опыт работы на производстве, зарплата до 20000 руб.).

Обращаться: г. Камышлов, ул. Строителей, д. 1.

✆:8-953-607-13-29, 8 (34375) 93-6-87 (доб.107) *Роман Александрович*

ШТУКАТУРНО-МАЛЯРНЫЕ, ОТДЕЛОЧНЫЕ РАБОТЫ.

✆: 8-919-385-62-52, 8-996-188-65-25.

Реклама

Агентство недвижимости **«DIAMOND»**

ОТКРЫТА ВАКАНСИЯ:

МЕНЕДЖЕР по работе с клиентами

Обязанности: размещение рекламы, быстрая и качественная обработка потока входящих звонков, заключение договоров, закрытие сделок.

Требования: уверенный пользователь ПК, грамотная речь, обучаемость, стрессоустойчивость, самодисциплина.

Условия: график 5/2, обучение за счет компании, з/п оклад + %, рекламная и юридическая поддержка, комфортное рабочее место, оплата корпоративной мобильной связи.

Мечтаешь о шикарных условиях жизни и работы? Приходи в DIAMOND!

8-922-291-31-23

почта для резюме: **arendapro2019@mail.ru**

ТВИНБЛОК, ПОЛИСТИРОЛБЛОК, ПЕНОБЛОК (армированный), ШЛАКОБЛОК (пескоблок), ПЕРЕГОРОДОЧНЫЙ БЛОК, ТРОТУАРНАЯ ПЛИТКА, БОРДЮРЫ КОЛЬЦА, КРЫШКИ ЛЮКИ

КЛЕЙ для блоков

www.bloc96.ru ☎ – 8-912-206-45-57

Реклама

МЕТАЛЛ ПРОФИЛЬ ПАРТНЕР

ЦЕНТР КРОВЛИ И ФАСАДА №1

• ЧЕРЕПИЦА • ПРОФНАСТИЛ • ВОДОСТОКИ • САЙДИНГ • ПРОФТРУБА

http://prof-met.ru

ЗАБОРЫ • ШТАКЕТНИК • УТЕПЛИТЕЛЬ • ПОЛИКАРБОНАТ • ТЕПЛИЦЫ •

Богданович, Спортивная, 2, т/ц «Спутник» тел. 5-48-00, 8-922-197-45-25

Сухой Лог, Белинского, 56, т/ц «Кольцо» тел. /34373/ 4-35-95, 8-922-035-77-22

Реклама

ВСЕ ДЛЯ КРОВЛИ И ФАСАДА

ПРОФНАСТИЛ, МЕТАЛЛОЧЕРЕПИЦА, ДОБОРНЫЕ ЭЛЕМЕНТЫ, САЙДИНГ, КРЕПЁЖ, МЕТИЗЫ.

г. Сухой Лог, ул. Юбилейная, 12 Б. 8 (34373) 44-7-99, 8-909-701-62-55.

Реклама

ОРГАНИЗАЦИИ ТРЕБУЮТСЯ **РАЗНОРАБОЧИЕ, ПЛОТНИКИ, СВАРЩИК.**

☎ – 8-912-615-14-20 *(с 9 до 18 часов).*

Требуются

- **Оператор ПК** - з/п 14000,00
- **Кассиры** - з/п от 18000,00
- **Продавцы** - з/п от 18000,00

✆ 8-912-238-79-10

Предприятию требуется ВОДИТЕЛЬ категории **«С»** на КамАЗ–манипулятор.

☎ – 8-950-202-86-47

КРОВЛЯ РЕМОНТ МОНТАЖ **ЗАБОР** 8-922-137-77-27

Реклама

Требуется уборщица *(занятость с 8 до 14 часов).*

Подробности по тел. – **8-982-704-27-30** *(до 17:00, Дмитрий).*

Продаю **ДРОВА** (береза, смесь, сухие, колотые и неколотые)

☎: 8-909-005-87-00, 8-904-545-56-90.

Реклама

автограмма транспортная компания

ПРИГЛАШАЕМ:

- **ВОДИТЕЛЕЙ категории «D»** Вахта. Жилье предоставляем. З/п от 40000 руб. Соцпакет.
- **КОНДУКТОРОВ** З/п от 20000 руб.
- **ДИСПЕТЧЕРОВ** З/п по договору.

8-982-641-75-85, 8-982-668-52-44

ЕСТЬ РАБОТА В АСБЕСТЕ!

В связи с расширением производства **Асбестовское отделение ООО «ФОРЭС»** приглашает:

- **слесарей-ремонтников** (обр. среднее и выше, удостоверение, стаж по направлению не менее года);
- **электрогазосварщиков** (обр. среднее и выше, удостоверение, стаж по направлению не менее года);
- **электромонтеров по ремонту и обслуживанию электрооборудования** (обр. среднее проф. или курсы по профессии, стаж по направлению не менее года);
- **шихтовщиков** (обр. от 9 кл., обучение на предприятии).

✓ *Трудоустройство по ТК РФ.*
✓ *Зарплата до 45 тыс. руб. и выше, своевременно.*
✓ *График сменный, доставка служебным автотранспортом.*
✓ *Может быть предоставлено общежитие.*

Асбест, ул. Заводская, 16/1 тел. – (343-65) 6-18-14

Предприятию требуется **СОРТИРОВЩИК ЛОМА**

Телефон – **8-950-202-86-47**

В ООО «НП Искра» **ТРЕБУЕТСЯ ЗАБОЙЩИК СКОТА**

☎ – 8 (34376) 33-4-39.

На период проведения осенней призывной кампании в военной прокуратуре Еланского гарнизона создан и действует консультационно-правовой пункт по рассмотрению обращений граждан, связанных с вопросами призыва на военную службу и направления на альтернативную гражданскую службу.

Адрес военной прокуратуры Еланского гарнизона: 624853, Свердловская область, Камышловский район, почтовое отделение Порошино, д. 39. Режим работы пункта: с 9:00 до 19:00. Интересующую вас информацию можно также получить по телефону - 8 (34375) 2-46-00.

ООО «Кристобалит» требуются **БУНКЕРОВЩИКИ, ДРОБИЛЬЩИКИ**

Телефон – **5-15-85.**

ЗЕМЛЯ ПЕРЕГНОЙ

✆: 8-950-20-84-84-6, 8-909-701-77-54.

Реклама

НИПИГОРМАШ

Машиностроительному предприятию требуются

- **Слесарь механосборочных работ** (вахта 15/15, 2/2, 5/2). З/п 45000-65000 руб.
- **Наладчик-оператор станков с ЧПУ.** З/п от 65000 руб.
- **Маляр по металлу.** График 5/2, 2/2, вахта 15/15. З/п от 45000 руб.
- **Комплектовщик.** З/п от 24000 руб. График 2/2. Чтение технической документации.
- **Зубофрезеровщик.** Вахта 15/15. З/п от 45000 руб.
- **Токарь.** Вахта 15/15. З/п от 45000 руб.

Официальное трудоустройство. Работа в г. Екатеринбурге. Предоставляем общежитие. Полный соцпакет.

8-904-540-72-84 *(Евгения)*
8 (343) 295-85-06 hr@npgm.ru

Продам **БРУС, ДОСКУ, СРУБЫ, БРУСОК**

Доставка ✆ – 8-912-697-06-96

Реклама

В соответствии со статьей 39.18 Земельного кодекса РФ администрация городского округа Богданович информирует население о предоставлении в аренду земельных участков:

1. категория земель – земли населенных пунктов, разрешенное использование: для индивидуального жилищного строительства, проектной площадью 1359 кв.м, в кадастровом квартале 66:07:1801002, местоположение: Свердловская область, Богдановичский район, село Троицкое, улица Тимирязева, примерно в 40 метрах по направлению на юго-запад от дома № 190;

2. категория земель – земли населенных пунктов, разрешенное использование: для индивидуального жилищного строительства, проектной площадью 2521 кв.м, в кадастровом квартале 66:07:1801002, местоположение: Свердловская область, Богдановичский район, село Троицкое, улица Тимирязева, примерно в 16 метрах по направлению на запад от дома № 184.

Лица, заинтересованные в приобретении прав на испрашиваемый земельный участок, могут подать заявление о намерении участвовать в аукционе.

Заявление может быть направлено при личном приеме заявителя или через законного представителя в Комитете по управлению муниципальным имуществом городского округа Богданович: в приемные дни - вторник, четверг, с 9:00 по 16:00 (обед - с 12:00 до 13:00), по адресу: г. Богданович, ул. Советская, 3, кабинет № 36, либо через многофункциональный центр, в течение тридцати дней с момента опубликования данного извещения.

Со схемой расположения земельного участка можно ознакомиться в Комитете по управлению муниципальным имуществом городского округа Богданович по вышеуказанному адресу при личном обращении.

Администрация городского округа Богданович информирует о том, что актуализированная на 2020 год **схема теплоснабжения** городского округа Богданович на период до 2035 года утверждена постановлением главы городского округа Богданович от 13.09.2019 № 1787.

Актуализированная схема теплоснабжения размещена на официальном сайте администрации городского округа Богданович.

ЧУЛОЧНО-НОСОЧНАЯ ФАБРИКА УРАЛЬСКАЯ

8 (992) 004-43-84 ул. Ст. Разина, 62 А

ТРЕБУЮТСЯ:

- контролер вязального автомата (можно без опыта)
- МЕХАНИК оверлогов и швейных станков (с опытом, работа сдельная)
- Красильщик продукции

Обучение. Опыт работы приветствуется

Требуется **ВОДИТЕЛЬ КАТЕГОРИИ С,Е.**

Зарплата еженедельно, от 10 тыс. руб.

☎ – **8-909-013-10-12**

Уважаемые совершеннолетние граждане ГО Богданович!

Центр социальной помощи семье и детям приглашает вас на следующие мероприятия:

№ п/п	Название мероприятия	Дата, время	телефон для справок
1	Курсы компьютерной грамотности для совершеннолетних граждан	Запись до 27.09.2019, занятия с 09.10.2019 г.	8-343-76-5-19-90
2	Мастер-класс «Изготовление брошки из фетра»	19.09.2019 г.,13:30	8-343-76-5-18-15
3	Выставка авторской куклы. Мастер-класс «Кукла-оберег»	24.09.2019 г., 13:30	8-343-76-5-18-15
4	«Горячая линия» по вопросам социального обслуживания на дому	27.09.2019 г., с 8 до 17	8-343-76-5-60-79
5	Закрытие месячника, посвященного Дню пенсионеров в Свердловской области «От всей души»	02.10.2019 г., 14:00	8-343-76-5-19-90

Место проведения: центр социальной помощи семье и детям г. Богдановича,
Адрес: г.Богданович, ул. Новая, 16-а. Телефон для справок - **8-34376-5-64-43**.

На склад МТС ПС на постоянную работу ТРЕБУЮТСЯ ТОВАРОВЕД, ЗАВ. ХРАНИЛИЩЕМ, ЗАВ. СКЛАДОМ, ВОДИТЕЛИ, МЕХАНИК, ТЕХНИК.

✆: 8 (34376) 5-07-37, 5-17-07, 8-922-291-28-90.

ТРЕБУЮТСЯ ОХРАННИКИ

Работа вахтой г. Екатеринбург (предоставляется жилье).

График: 7/7, 14/14, 21/21. З/п от 22 000 руб.

Тел. – 8-922-15-33-111

ПОДРАБОТКА

ТРЕБУЮТСЯ КУРЬЕРЫ по Богдановичу. *Доставка квитанций.*

8 (343) 220-39-08 или 01

СПК «Колхоз имени Свердлова»

ПРОДАЁТ

- **комбайн зерноуборочный ДОН-1500Б** (2006 г.в., цена 1200000 руб.);
- **трактор ЮМЗ-6** (1990 г.в., цена 80000 руб.);
- **культиватор АПК-7,2** (2005 г.в., цена 150000 руб.);
- **культиватор ПАУК-6** (2006 г.в, цена 150000 руб.);
- **грабли ГВД-Ф-6** (3 шт., 2008, 2010, 2013 г.в., цена при осмотре);
- **сеялки СЗП-3,6** (цена 25000 руб.);
- **сеялка СПУ-6Д** (2005 г.в., цена 80000 руб.);
- **запчасти** к пресс-подборщику ПРФ-180, граблям ГВД-Ф-6, ГВК-6.

✆ – **8-922-218-18-89.**

Реклама

Администрация городского округа Богданович информирует о том, что 5, 12 и 13 октября 2019 года будет осуществляться сбор ртутьсодержащих ламп и ртутных термометров у населения, проживающего в частном секторе, с привлечением передвижного пункта сбора «Экомобиль»

ГРАФИКИ СБОРА

город Богданович - 05.10.2019 г.

9:00-9:30 - ул. Труда, 4а (напротив магазина № 22),
9:45-10:15 - ул. Крылова (напротив дома № 31),
10:30-11:00 - ул. О. Кошевого (около трех бункеров),
11:15-11:45 - ул. Энгельса, 30 (около контейнерной площадки),
12:15-12:45 - ул. Рокицанская, 15 (около магазина «Монетка»),
13:00-13:30 - ул. Октябрьская, 88а (перекресток с ул. Некрасова, около магазинов «Ясень» и «Продукты»),
13:45-14:15 - перекресток ул. Чкалова-Декабристов,
14:25-15:05 - ул. Спортивная, 31 (около автосервиса «Шанхай»),
15:20-15:50 - ул. Пионерская (около домов № 29 и 31),
16:20-16:50 - ул. 8 марта, 12 (около магазина «Продукты»).

Богдановичский район – 12.10.2019 г.

9:00-9:40 - с. Грязновское, ул. Ленина,46а (около магазина и церкви),
10:10-10:50 - с. Бараба, ул. Молодежная, 121 (магазин «Центральный»),
11:20-12:00 - с. Каменноозерское, ул. Ленина, 4 (около магазина «Продукты»),
12:30-13:10 - с. Кунарское, ул. Калинина, 24 (магазин «Продукты»),
13:30-14:10 - с. Тыгиш, ул. Ленина, 43 (перекресток с ул. Юбилейной, магазин «Продукты»),
14:40-15:20 - с. Коменки, ул. 30 лет Победы, 9 (рядом с ДК),
15:50-16:20 - с. Троицкое, ул. Ленина, 147 (около магазина ИП Кубышева),
16:30-17:00 - с. Троицкое, ул. Ленина, 257 (около остановки на въезде).

13.10.2019 г.

9:00-9:40 - пос. Полдневой, ул. Свердлова, 6 (около почты),
10:00-10:40 - с. Байны (10 км), ул. Ленина, 117 (около Сельсовета),
10:50-11:30 - с. Байны, ул. Рудничная (напротив магазина «Продукты»),
11:40-12:20 - с. Байны, ул. Мичурина (напротив «Монетки»),
12:50-13:30 - с. Гарашкинское, ул. Ильича, 28 (около магазина «Продукты»),
14:00-14:40 - с. Ильинское, ул. Ленина, 28 (около Сельсовета),
15:20-16:00 - с. Волковское, ул. Ст. Щипачева, 43 (около Сельсовета),
16:30-17:10 - с. Чернокоровское, перекресток ул. Партизанская-Комсомольская (около магазина «Мираж»).

Также напоминаем жителям многоквартирных домов, что в соответствии с действующим законодательством сбор и утилизацию ртутьсодержащих ламп у собственников и нанимателей жилых помещений в многоквартирных домах осуществляют управляющие компании.

30 сентября 2019 года исполнится год, как нет с нами Валовой Ираиды Васильевны.

23 июня исполнилось семь лет, как ушел из жизни Валов Владимир Иванович.

Вас вернуть – не в нашей власти,
Тоске и скорби нет конца…
Безмерна боль, что рвет на части
Осиротевшие сердца.

Дети, внуки.

13 сентября после непродолжительной болезни ушел из жизни Ларионов Алексей Иванович.

Ветер в окна задувает, сушит мокрые ресницы.
Как тебя нам не хватает, на плече твоем забыться.
Невозвратная потеря. Словно душу надломили…
До сих пор еще не верим, что ты где-то в звездной пыли.
В сердце боль воспоминаний, а сиреневые тени
В равнодушии касанья мне ложатся на колени.
Задувает в окна ветер. От тебя он прилетает.
А тебя на этом свете не хватает… не хватает…

Просим всех, кто знал и помнит Алексея Ивановича, помянуть его вместе с нами.

Родные.

30 сентября 2019 года исполнится 2 года, как нет с нами нашего любимого сына Абрамова Алексея Евгеньевича.

Ты не вернешься, не оглянешься,
Не станешь мудрым и седым.
Ты в нашей памяти остался
Всегда живым и молодым.
Как жаль, что жизнь твоя
Была такой короткой,
Но вечной будет память о тебе…
Она не умирает, сердце не забывает,
Время проходит, а скорбь не уходит…
Мы тебя любим и помним.

Все, кто знал и помнит Лёшу, помяните его вместе с нами.

Родные.

Кто помнит

21 сентября 2019 года исполнилось 10 лет со дня смерти Мельникова Геннадия Вениаминовича.

Просим всех, кто знал и помнит его, помянуть вместе с нами.
Скорбим и помним.

Семьи Захаровых и Безбородовых.

26 сентября 2019 года исполнится 1 год, как нет с нами любимой мамы и бабушки Кравченко Татьяны Александровны.

Спи спокойно, любимая наша,
Светлый образ твой свято храним.
В безутешной печали земной
Любим, помним тебя и скорбим.

Просим всех, кто знал и помнит Татьяну Александровну, помянуть ее вместе с нами.

Дети, внуки.

27 сентября исполнится ровно год, как нет с нами родного и любимого Мишина Алексея Сергеевича.

Мы помним, милый,
и скорбим,
На сердце стужей ветер веет.
Навечно нами ты любим,
Никто тебя нам не заменит.

Все, кто знал и помнит Алешеньку, помяните вместе с нами.

Родные и Алена.

27 сентября исполнится 1 год, как нет с нами любимого папы Мишина Алексея Сергеевича.

Жаль, что ушел так рано.
Жаль, оставил нас одних.
Знаешь, папа, мне ведь не хватает
Нежных слов и советов твоих.

Дочь Наташа.

28 сентября 2019 года исполнится 40 дней со дня смерти Суховских Леонида Емельяновича.

Просим всех, кто знал и помнит, помянуть его вместе с нами.

Семья, родные.

30 сентября 2019 года исполнится 8 лет, как ушел из жизни наш дорогой папа, муж, дедушка и прадедушка Ровнушкин Анатолий Иванович.

Спи спокойно, любимый, родной,
Светлый образ твой свято храним.
В безутешной печали земной
Любим, помним тебя и скорбим.

Все, кто знал и помнит Анатолия Ивановича, помяните его добрым словом.

Жена, дети, внуки и правнуки.

2 октября исполнится 7 лет, как ушла из жизни Леженина Ольга Алексеевна.

Просим всех, кто знал и помнит ее, помянуть вместе с нами.

Муж, внучка, правнуки.

ПОХОРОННЫЙ ДОМ «Милосердие»
ОПЫТ РАБОТЫ БОЛЕЕ 10 ЛЕТ
ОКАЗЫВАЕТ НАСЕЛЕНИЮ ПОЛНЫЙ СПЕКТР РИТУАЛЬНЫХ УСЛУГ ОТ VIP-КЛАССА ДО ЭКОНОМ
- Оформление документов
- Катафалк
- Услуги грузчиков
- Услуги по захоронению усопшего
- Копка могилы

АДРЕС: г. Богданович, ул.Мира, 1 а
8 (34376) 5-77-87
8-922-21-999-26
8-982-638-02-72

РИТУАЛЬНЫЕ ПРИНАДЛЕЖНОСТИ (гробы, венки, траурные ленты, памятники, кресты, похоронные швейные изделия и др.)
А ТАКЖЕ ОРГАНИЗУЕМ:
- Поминальные обеды;
- Пассажирский транспорт;
- Сингуматор (ритуальный лифт);
- Крематорий;
- Отправка и встреча цинкового гроба авиа и ж/д транспортировкой

ИЗГОТОВЛЕНИЕ И УСТАНОВКА ПАМЯТНИКОВ ИЗ МРАМОРА И ГРАНИТА ЛЮБОЙ СЛОЖНОСТИ
БЕСПЛАТНОЕ ХРАНЕНИЕ ИЗДЕЛИЙ НА СКЛАДЕ
Безналичный расчёт
ДОСТАВКА УМЕРШЕГО В МОРГ КРУГЛОСУТОЧНО БЕСПЛАТНО
Реклама

РИТУАЛ
ИП Лысцов А.А.
ДОСТАВКА В МОРГ бесплатно круглосуточно**
8-922-11-891-33 (30)
ОРГАНИЗАЦИЯ ПОХОРОН
СТАНДАРТ* 16 700 руб.
- могилка, катафалк
- гроб, памятник
- документы
- доставка

VIP гроб – 13900 руб.
Автобус, столовая, венки, напишем ленты, оформим документы.
ПАМЯТНИКИ гранит, мрамор ГАРАНТИЯ 3 ГОДА
РАССРОЧКА
ул. Кунавина,112. КАФЕ «СТАРАЯ МЕЛЬНИЦА», во дворе ПН-ПТ - с 9⁰⁰ до 17⁰⁰, СБ, ВС - с 9⁰⁰ до 14⁰⁰
* с социальным пособием
** при полном заказе (г. Богданович и окрестности)
Реклама

Муниципальная специализированная похоронная служба
МАУ «Мемориал»
Помогаем в трудную минуту с 2010 года
ПОЛНЫЙ КОМПЛЕКС УСЛУГ ПО ЗАХОРОНЕНИЮ
- организуем пассажирский транспорт и поминальные обеды;
- оформим документы;
- сделаем и установим оградки, столы, скамейки.

Индивидуальный подход, скидки и привилегии!!!
ул. Октябрьская, 87 а (здание бывшего морга);
ул. Степана Разина, 39/2
☎: 8-982-709-87-72, 8-929-217-32-35, 8-912-041-19-21
(консультация и вывоз тела - КРУГЛОСУТОЧНО, БЕСПЛАТНО).
Реклама

ПРОДАЕМ
- кормосмесь (Чел.) 420-540 руб.
- зернопродукт (гуси, утки, бройлеры) 400 руб.
- пшеница 550 руб.
- пшеница с витаминами (куры, бройлеры, утки, гуси) 650 руб.
- ячмень 500 руб.
- овес 400 руб.
- отруби гран. 400-450 руб.
- отруби россыпь 225 руб.
- кукуруза целая/дробленая 650-700 руб.

и многое другое.
Доставка бесплатно!
8-909-013-10-12,
8-950-552-78-95.
Реклама

ТЕПЛИЦЫ УСИЛЕННЫЕ «Крепыш»
ПАРНИКИ
ИНН 661100775103
ПРОФИЛЬ 40х20, 20х30, 20х20 крашеный, оцинкованный
ДУГИ через 1 м или 65 см
ПОЛИКАРБОНАТ 4 мм с УФ защитой
УСТАНОВКА НА БРУС
В продаже ПОЛИКАРБОНАТ цветной, прозрачный
БЕСПЛАТНАЯ ДОСТАВКА
8-900-1972-800
8-902-263-58-48
Выбирайте теплицу на сайте: www.kovka-irbit.ru
Реклама

Усиленные металлические ТЕПЛИЦЫ от 10500 руб.
Оцинкованные от 11500 руб.
Инструкция по сборке
Рассрочка
СКИДКИ!!! ПОДАРКИ!!!
• при покупке двух и более теплиц
• при самовывозе
• • пенсионерам
☎: 8-905-807-16-27
8-950-552-65-30
8-982-643-39-80
ПОЛИКАРБОНАТ от 1550 руб.
www.металлоизделия96.рф
Реклама

ПАМЯТНИКИ
МРАМОР и ГРАНИТ
Памятники от 800 руб.
Пенсионерам БЕСПЛАТНО!
Фундамент из цельных мраморных блоков
Рассрочка без % до 1,5 лет
Гарантия 3 года
Проезд на такси оплачиваем МЫ!
Скидки до 25%
Действуют цены 2018 года
Почтите память тех, кто вам дорог
Тел. - 8 (932) 11-00-555
г. Богданович, ул. Северная, 1Б (выселка Восток)
Реклама

ПИЛОМАТЕРИАЛ: БРУС, ДОСКА
ГОРБЫЛЬ 250 РУБ./М³
Доставка. Приемлемые цены.
ул. О. Кошевого, 51 (территория бывшей мебельной фабрики).
☎: 8-922-153-47-42, 5-42-25.
Реклама

ТЕПЛИЦЫ КРАШЕНЫЕ ОЦИНКОВАННЫЕ
ДОСТАВКА БЕСПЛАТНО
САМИ ПРОИЗВОДИМ, САМИ ПРОДАЁМ
Сотовый поликарбонат «КРОНОС» «Селлекс» «Рациональ» «Соталайт»
СКИДКА 500 руб.
при покупке двух и более теплиц
при самовывозе
пенсионерам
ПАРНИКИ Брус 100х100
Выбирайте теплицы на сайте: СТАЛЬКРАФТ.РФ
8-912-22-11-255
8-909-015-01-78
8(34375)3-25-44
Адрес: г. Камышлов, с. Обуховское, ул. Школьная, 45 Б, база «Камекс».
Реклама

✓ ***УТЕРЯННЫЙ*** **аттестат на имя Высоких Натальи Владимировны**, выданный школой № 2 г. Богданович в 2004 году, считать недействительным.

ЧЕТВЕРГ, 3 октября

Первый

5.00 «ДОБРОЕ УТРО»
9.00 НОВОСТИ
9.15 «ДОБРОЕ УТРО»
9.50 «МОДНЫЙ ПРИГОВОР» 6+
10.50 «ЖИТЬ ЗДОРОВО!» 16+
12.00 НОВОСТИ
12.10 «ВРЕМЯ ПОКАЖЕТ» 16+
15.00 НОВОСТИ
15.15 «ДАВАЙ ПОЖЕНИМСЯ!» 16+
16.00 «МУЖСКОЕ / ЖЕНСКОЕ» 16+
17.00 «ВРЕМЯ ПОКАЖЕТ» 16+
18.00 ВЕЧЕРНИЕ НОВОСТИ
18.30 «НА САМОМ ДЕЛЕ» 16+
19.40 «ПУСТЬ ГОВОРЯТ» 16+
21.00 «ВРЕМЯ»
21.30 Т/С «ЗНАХАРЬ» 16+
23.30 «ВЕЧЕРНИЙ УРГАНТ» 16+
00.05 «ВРЕМЯ ПОКАЖЕТ» 16+
03.00 НОВОСТИ
03.05 «ВРЕМЯ ПОКАЖЕТ» 16+
03.40 «НА САМОМ ДЕЛЕ» 16+

СТС

4.50 Т/С «НОВЫЙ ЧЕЛОВЕК» 16+
5.10 ЕРАЛАШ
6.25 М/С «ДРАКОНЫ. ГОНКИ ПО КРАЮ» 6+
7.10 М/С «ПРИКЛЮЧЕНИЯ ВУДИ И ЕГО ДРУЗЕЙ» 0+
7.55 УРАЛЬСКИЕ ПЕЛЬМЕНИ. СМЕХBOOK 16+
8.40 Х/Ф «БРОСОК КОБРЫ» 16+
11.00 Х/Ф «БРОСОК КОБРЫ - 2» 16+
13.10 Т/С «КУХНЯ» 16+
18.00 Т/С «ВОРОНИНЫ» 16+
20.00 Х/Ф «НОВЫЙ ЧЕЛОВЕК-ПАУК» 12+
22.45 Х/Ф «НОВЫЙ ЧЕЛОВЕК-ПАУК. ВЫСОКОЕ НАПРЯЖЕНИЕ» 16+
01.35 Х/Ф «СПАСАТЕЛЬ» 16+
03.45 Х/Ф «ПРИШЕЛЬЦЫ» 12+

Россия 1

5.00 «УТРО РОССИИ»
9.00 ВЕСТИ
9.25 «УТРО РОССИИ»
9.55 «О САМОМ ГЛАВНОМ». ТОК-ШОУ 12+
11.00 ВЕСТИ
11.25 ВЕСТИ. МЕСТНОЕ ВРЕМЯ
11.45 «СУДЬБА ЧЕЛОВЕКА С БОРИСОМ КОРЧЕВНИКОВЫМ» 12+
12.50 «60 МИНУТ» 12+
14.00 ВЕСТИ
14.25 ВЕСТИ. МЕСТНОЕ ВРЕМЯ
14.45 «КТО ПРОТИВ?» 12+
17.00 ВЕСТИ. МЕСТНОЕ ВРЕМЯ
17.25 «АНДРЕЙ МАЛАХОВ. ПРЯМОЙ ЭФИР» 16+
18.50 «60 МИНУТ» 12+
20.00 ВЕСТИ
20.45 ВЕСТИ. МЕСТНОЕ ВРЕМЯ
21.00 Т/С «СИЛЬНАЯ СЛАБАЯ ЖЕНЩИНА» 12+
23.15 «ВЕЧЕР» 12+
02.00 Т/С «ЕКАТЕРИНА» 12+
03.40 Т/С «СЕМЕЙНЫЙ ДЕТЕКТИВ» 12+

Пятница!

4.00 SHIT И МЕЧ 16+
4.50 БОЛЬШИЕ ЧУВСТВА 16+
5.00 ЕСТЬ ОДИН СЕКРЕТ 16+
5.20 Т/С «ОТЧАЯННЫЕ ДОМОХОЗЯЙКИ» 16+
7.00 ШКОЛА ДОКТОРА КОМАРОВСКОГО 12+
7.30 УТРО ПЯТНИЦЫ 16+
9.30 ОРЕЛ И РЕШКА. РАЙ И АД 16+
11.00 НА НОЖАХ 16+
13.00 АДСКАЯ КУХНЯ 16+
15.00 ОРЕЛ И РЕШКА. ПЕРЕЗАГРУЗКА 3 16+
18.00 ОРЕЛ И РЕШКА. АМЕРИКА 16+
19.00 ПАЦАНКИ 16+
21.00 ЧЕТЫРЕ СВАДЬБЫ 16+
23.00 Т/С «ДОКТОР ХАУС» 16+
01.30 ПЯТНИЦА NEWS 16+
02.00 Т/С «ОТЧАЯННЫЕ ДОМОХОЗЯЙКИ» 16+

НТВ

5.00 Т/С «ППС» 16+
6.00 «УТРО. САМОЕ ЛУЧШЕЕ» 16+
8.05 «МАЛЬЦЕВА» 12+
9.05 СЕРИАЛ «МУХТАР. НОВЫЙ СЛЕД» 16+
10.00 «СЕГОДНЯ»
10.20 Т/С «ИНСПЕКТОР КУПЕР. НЕВИДИМЫЙ ВРАГ» 16+
13.00 «СЕГОДНЯ»
13.25 «ОБЗОР. ЧРЕЗВЫЧАЙНОЕ ПРОИСШЕСТВИЕ»
14.00 «МЕСТО ВСТРЕЧИ» 16+
16.00 «СЕГОДНЯ»
16.30 «ТЫ НЕ ПОВЕРИШЬ!» 16+
17.00 «ДНК» 16+
18.00 «СВОЯ ПРАВДА»
19.00 «СЕГОДНЯ»
19.40 Т/С «ТЕНЬ ЗА СПИНОЙ» 16+
22.55 «ОСНОВАНО НА РЕАЛЬНЫХ СОБЫТИЯХ» 16+
23.45 «СЕГОДНЯ»
23.50 «СЕГОДНЯ. СПОРТ»
23.55 «ЗАХАР ПРИЛЕПИН. УРОКИ РУССКОГО» 12+
00.30 «МЕСТО ВСТРЕЧИ» 16+
02.30 Т/С «ППС» 16+

РЕН

4.40 «ТЕРРИТОРИЯ ЗАБЛУЖДЕНИЙ» 16+
6.00 ДОКУМ. ПРОЕКТ 16+
7.00 «С БОДРЫМ УТРОМ!» 16+
8.30, 12.30, 16.30 НОВОСТИ 16+
9.00 ДОКУМ. ПРОЕКТ 16+
11.00 «КАК УСТРОЕН МИР» 16+
12.00, 16.00, 19.00 «112» 16+
13.00, 23.30 «ЗАГАДКИ ЧЕЛОВЕЧЕСТВА» 16+
14.00 НЕВЕРОЯТНО ИНТЕРЕСНЫЕ ИСТОРИИ 16+
15.00 «НЕИЗВЕСТНАЯ ИСТОРИЯ» 16+
17.00 «ТАЙНЫ ЧАПМАН» 16+
18.00, 02.30 САМЫЕ ШОКИРУЮЩИЕ ГИПОТЕЗЫ 16+
19.30, 23.00 НОВОСТИ 16+
20.00 Х/Ф «ВЕЛИКОЛЕПНАЯ СЕМЁРКА» 16+
22.40 СМОТРЕТЬ ВСЕМ! 16+
00.30 Х/Ф «ПОСЛЕДНИЕ РЫЦАРИ» 18+
03.20 «ТАЙНЫ ЧАПМАН» 16+

Россия К

6.30 НОВОСТИ КУЛЬТУРЫ
6.35 «ПЕШКОМ...»
7.00 НОВОСТИ КУЛЬТУРЫ
7.05 «ПРАВИЛА ЖИЗНИ»
7.30 НОВОСТИ КУЛЬТУРЫ
7.35 Д/Ф «ЧЕЛОВЕК И СОЛНЦЕ», 2 СЕРИЯ
8.25 ЛЕГЕНДЫ МИРОВОГО КИНО
9.00 Т/С «ШАХЕРЕЗАДА» 12+
10.00 НОВОСТИ КУЛЬТУРЫ
10.15 «НАБЛЮДАТЕЛЬ»
11.10 ДОКУМ. ФИЛЬМЫ
15.00 НОВОСТИ КУЛЬТУРЫ
15.10 МОЯ ЛЮБОВЬ - РОССИЯ!
15.40 «2 ВЕРНИК 2»
16.25 Х/Ф «КРАСНОЕ ПОЛЕ». ЧАСТЬ 1-Я 12+
17.35 ЮБИЛЕЙНЫЙ ФЕСТИВАЛЬ ВЕРБЬЕ
18.45 «ИГРА В БИСЕР»
19.30 НОВОСТИ КУЛЬТУРЫ
19.45 ГЛАВНАЯ РОЛЬ
20.05 «ПРАВИЛА ЖИЗНИ»
20.30 «СПОКОЙНОЙ НОЧИ, МАЛЫШИ!»
20.45 ДОКУМ. ФИЛЬМЫ
22.20 Т/С «ШАХЕРЕЗАДА» 12+
23.30 НОВОСТИ КУЛЬТУРЫ
23.50 ЧЕРНЫЕ ДЫРЫ. БЕЛЫЕ ПЯТНА
00.30 «ИГРА В БИСЕР»
01.10 ДОКУМ. ФИЛЬМЫ

ТНТ Урал

5.35 «ТНТ. BEST» 16+
7.00 «ТНТ. GOLD» 16+
9.00 «ДОМ-2» 16+
11.30 «БОРОДИНА ПРОТИВ БУЗОВОЙ» 16+
12.30 «СПАСИ СВОЮ ЛЮБОВЬ» 16+
13.30 «САШАТАНЯ» 16+
15.00 Т/С «УНИВЕР» 16+
17.00 Т/С «ИНТЕРНЫ» 16+
19.00 Т/С «ПОЛИЦЕЙСКИЙ С РУБЛЕВКИ» 16+
20.00 Т/С «ТРИАДА» 16+
21.00 «ШОУ «СТУДИЯ «СОЮЗ» 16+
22.00 «ИМПРОВИЗАЦИЯ» 16+
23.00 «ДОМ-2» 16+
01.05 «STAND UP» 16+
03.00 «ТНТ-CLUB» 16+
03.05 «ОТКРЫТЫЙ МИКРОФОН» 16+

ТВЦ

4.05 Д/Ф «АНДРОПОВ ПРОТИВ ПОЛИТБЮРО. ХРОНИКА ТАЙНОЙ ВОЙНЫ» 12+
4.55 Д/Ф «ПОСЛЕДНИЕ ЗАЛПЫ» 12+
5.40 ПЕТРОВКА, 38 16+
6.00 «НАСТРОЕНИЕ»
8.00 «ДОКТОР И...» 16+
8.30 Х/Ф «СВОДНЫЕ СЁСТРЫ» 12+
10.35 Д/Ф «ИРИНА АЛФЁРОВА. НЕ РОДИСЬ КРАСИВОЙ» 12+
11.30 СОБЫТИЯ
11.50 Т/С «КОЛОМБО» 12+
13.40 «МОЙ ГЕРОЙ» 12+
14.30 СОБЫТИЯ
14.50 ГОРОД НОВОСТЕЙ
15.05 Т/С «ПУАРО АГАТЫ КРИСТИ» 12+
16.55 «ЕСТЕСТВЕННЫЙ ОТБОР» 12+
17.50 СОБЫТИЯ
18.15 Т/С «ЧИСТО МОСКОВСКИЕ УБИЙСТВА» 12+
22.00 СОБЫТИЯ
22.30 «10 САМЫХ...» 16+
23.05 «ЛЮБИМЦЫ ВОЖДЯ». Д/Ф 12+
00.00 СОБЫТИЯ. 25-Й ЧАС
00.35 ПЕТРОВКА, 38 16+
00.55 «ХРОНИКИ МОСКОВСКОГО БЫТА» 12+
01.45 Т/С «КОЛОМБО» 12+
03.35 «10 САМЫХ...» 16+

ТВ3

4.00 «МЕСТА СИЛЫ» 12+
6.00 МУЛЬТФИЛЬМЫ
9.20 Т/С «СЛЕПАЯ» 16+
11.00 СКРИПТ-РЕАЛИТИ. «ГАДАЛКА» 16+
12.00 «НЕ ВРИ МНЕ» 12+
15.00 «МИСТИЧЕСКИЕ ИСТОРИИ» 16+
16.00 СКРИПТ-РЕАЛИТИ. «ГАДАЛКА» 16+
17.35 Т/С «СЛЕПАЯ» 16+
18.40 Т/С «МЕНТАЛИСТ» 12+
20.25 Т/С «НАПАРНИЦЫ» 12+
23.00 «ЭТО РЕАЛЬНАЯ ИСТОРИЯ» 18+
00.00 Х/Ф «ХРОНИКА» 16+
01.45 «ДНЕВНИК ЭКСТРАСЕНСА С ТАТЬЯНОЙ ЛАРИНОЙ» 16+

Звезда

6.00 «СЕГОДНЯ УТРОМ» 12+
8.00 НОВОСТИ ДНЯ
8.20 «НЕ ФАКТ!» 6+
9.15 «СТРЕЛКОВОЕ ОРУЖИЕ ВТОРОЙ МИРОВОЙ». Д/Ф. ЧАСТЬ 2-Я 12+
10.10 Т/С «ЛОГОВО ЗМЕЯ» 16+
14.15 Х/Ф «Я ОБЪЯВЛЯЮ ВАМ ВОЙНУ» 16+
16.20 «ОТКРЫТЫЙ ЭФИР». ТОК-ШОУ 12+
18.05 «ВМФ СССР. ХРОНИКА ПОБЕДЫ» 12+
18.30 «СПЕЦИАЛЬНЫЙ РЕПОРТАЖ» 12+
18.50 «БЕЗ ПРАВА НА ОШИБКУ. ИСТОРИЯ И ВООРУЖЕНИЕ ИНЖЕНЕРНЫХ ВОЙСК». 4-Я СЕРИЯ 12+
19.40 «ЛЕГЕНДЫ КИНО». ОЛЕГ ТАБАКОВ 6+
20.25 «КОД ДОСТУПА» 12+
21.15 НОВОСТИ ДНЯ
21.25 «ОТКРЫТЫЙ ЭФИР». ТОК-ШОУ 12+
23.05 «МЕЖДУ ТЕМ» С НАТАЛИЕЙ МЕТЛИНОЙ 12+
23.40 Х/Ф «СИЦИЛИАНСКАЯ ЗАЩИТА» 6+
01.35 Х/Ф «УДАР! ЕЩЕ УДАР!» 12+
03.05 Х/Ф «ШЕСТОЙ» 12+

Домашний

5.10 ТЕСТ НА ОТЦОВСТВО 16+
6.00 «ДОМАШНЯЯ КУХНЯ» 16+
6.25 «6 КАДРОВ» 16+
6.40 «ПО ДЕЛАМ НЕСОВЕРШЕННОЛЕТНИХ» 16+
7.40 ДАВАЙ РАЗВЕДЁМСЯ! 16+
8.45 ТЕСТ НА ОТЦОВСТВО 16+
9.45 РЕАЛЬНАЯ МИСТИКА 16+
11.50 ПОНЯТЬ. ПРОСТИТЬ 16+
13.40 «ПОРЧА» 16+
14.10 «ДЕТСКИЙ ДОКТОР» 16+
14.25 ДЕТЕКТИВ «РАЗВОД И ДЕВИЧЬЯ ФАМИЛИЯ» 16+
19.00 МЕЛОДРАМА «ЯБЛОНЕВЫЙ САД» 16+
23.05 МЕЛОДРАМА «ЗАБУДЬ И ВСПОМНИ» 16+
01.50 «ПОРЧА» 16+
02.20 ПОНЯТЬ. ПРОСТИТЬ 16+
03.40 РЕАЛЬНАЯ МИСТИКА 16+

Матч!

5.05 «ЛОКОМОТИВ» - «АТЛЕТИКО». LIVE» 12+
5.25 КУБОК ЛИБЕРТАДОРЕС. 1/2 ФИНАЛА. «ГРЕМИО» (БРАЗИЛИЯ) - «ФЛАМЕНГО» (БРАЗИЛИЯ)
7.25 ОБЗОР ЛИГИ ЧЕМПИОНОВ 12+
8.00 «ВСЯ ПРАВДА ПРО ...» 12+
8.30 «ЖЕСТОКИЙ СПОРТ» 16+
9.05 ВСЕ НА МАТЧ!
10.05 ФУТБОЛ. «ЛИВЕРПУЛЬ» - «ЗАЛЬЦБУРГ»
12.15 ФУТБОЛ. «БАРСЕЛОНА» - «ИНТЕР»
14.20 «ДЖЕНТЛЬМЕНЫ РЕГБИЙНОЙ УДАЧИ» 12+
14.40 РЕГБИ. РОССИЯ - ИРЛАНДИЯ
17.25 ВСЕ НА МАТЧ!
18.00 «ЗЕНИТ» - «БЕНФИКА». LIVE» 12+
18.20 КОНТИНЕНТАЛЬНЫЙ ВЕЧЕР
18.50 ХОККЕЙ. «МЕТАЛЛУРГ» (МАГНИТОГОРСК) - «ЛОКОМОТИВ» (ЯРОСЛАВЛЬ)
21.25 ФУТБОЛ. ЦСКА - «ЭСПАНЬОЛ»
23.50 ФУТБОЛ. «КРАСНОДАР» - «ХЕТАФЕ»
02.15 ВСЕ НА МАТЧ!
03.00 ЛЁГКАЯ АТЛЕТИКА

Мир

5.15 «НАШЕ КИНО» 12+
5.40 Т/С ЗАКОН И ПОРЯДОК 16+
8.40 Т/С «ПЕТРОВИЧ» 16+
10.00, 13.00, 16.00 НОВОСТИ
10.10 Т/С «ПЕТРОВИЧ» 16+
13.15 «ЗАЛ СУДА» 16+
14.10 «ДЕЛА СЕМЕЙНЫЕ» 16+
16.15, 19.20 Т/С «ВОЗВРАЩЕНИЕ МУХТАРА - 2» 16+
19.00, 00.00 НОВОСТИ
19.55 «ИГРА В КИНО» 12+
20.40 «ВСЕМИРНЫЕ ИГРЫ РАЗУМА»
21.20, 00.20 Т/С «ЗАКОН И ПОРЯДОК» 16+
00.45 «ТАКОМУ МАМА НЕ НАУЧИТ» 12+
01.15 «ДЕЛА СЕМЕЙНЫЕ» 16+
02.50 «ЗАЛ СУДА» 16+
03.35 КАК В РЕСТОРАНЕ 12+

ОТВ

4.30, 5.30 «СОБЫТИЯ» 16+
5.00 ПАТРУЛЬНЫЙ УЧАСТОК 16+
5.20 ДЕЙСТВУЮЩИЕ ЛИЦА 16+
6.00 НОВОСТИ ТАУ 16+
7.05 М/С МАША И МЕДВЕДЬ 0+
7.30 «СОБЫТИЯ. ИТОГИ» 16+
8.00 «УТРЕННИЙ ЭКСПРЕСС»
9.00 Т/С «МАТЬ И МАЧЕХА» 16+
10.40 ПАТРУЛЬНЫЙ УЧАСТОК 16+
11.00 «СОБЫТИЯ. ИТОГИ» 16+
12.30 НОВОСТИ ТАУ 16+
13.30 ПАТРУЛЬНЫЙ УЧАСТОК 16+
13.55 «ПАРЛАМЕНТСКОЕ ВРЕМЯ» 16+
14.20 Т/С «ПРИНЦ СИБИРИ» 16+
17.00 «КАБИНЕТ МИНИСТРОВ» 16+
17.15 Т/С «МЕТОД ФРЕЙДА» 16+
19.00 «СОБЫТИЯ. ИТОГИ»
20.30, 22.00 «СОБЫТИЯ»
21.00, 02.35 НОВОСТИ ТАУ 16+
22.40, 02.15 ПАТРУЛЬНЫЙ УЧАСТОК 16+
23.00 Т/С «МЕТОД ФРЕЙДА» 16+
00.45 Т/С «ТРОЕЦАРСТВИЕ» 16+
03.35 ДОКУМ. ФИЛЬМ 12+

5

5.00 «ИЗВЕСТИЯ»
5.40 Т/С «ШЕЛЕСТ» 16+
8.35 «ДЕНЬ АНГЕЛА»
9.00 «ИЗВЕСТИЯ»
9.25 Т/С «ОПЕРА. ХРОНИКИ УБОЙНОГО ОТДЕЛА» 16+
12.05 Т/С «ШЕЛЕСТ» 16+
13.00 «ИЗВЕСТИЯ»
13.25 Т/С «ШЕЛЕСТ» 16+
18.30 «ИЗВЕСТИЯ»
19.00 Т/С «СЛЕД» 16+
00.00 «ИЗВЕСТИЯ. ИТОГОВЫЙ ВЫПУСК»
00.25 Т/С «СЛЕД» 16+
01.10 Т/С «ДЕТЕКТИВЫ» 16+
03.10 «ИЗВЕСТИЯ»
03.20 Т/С «ДЕТЕКТИВЫ» 16+

ПЕСОК, ЩЕБЕНЬ, ПЕРЕГНОЙ (Курманка, КСМ).
Доставка ☎ – 8-919-365-61-10. Реклама

ЩЕБЕНЬ, ОТСЕВ, ПЕСОК
ДОСКА, БРУС, ОПИЛ
Телефон – 8-961-777-33-20. Реклама

ЩЕБЕНЬ, ОТСЕВ, ПЕСОК
КСМ, Курманка
☎ – 8-912-277-42-11. Доставка Реклама

ЩЕБЕНЬ, ПЕСОК, ГРУНТ, ЗЕМЛЯ доставка
Услуги КамАЗ (колхозник). Форма оплаты любая.
Телефон - 8-919-380-64-24 Реклама

ПЯТНИЦА, 4 октября

Первый

5.00 «ДОБРОЕ УТРО»
9.00 НОВОСТИ
9.15 «ДОБРОЕ УТРО»
9.50 «МОДНЫЙ ПРИГОВОР» 6+
10.50 «ЖИТЬ ЗДОРОВО!» 16+
12.00 НОВОСТИ
12.10 «ВРЕМЯ ПОКАЖЕТ» 16+
15.00 НОВОСТИ
15.15 «ДАВАЙ ПОЖЕНИМСЯ!» 16+
16.00 «МУЖСКОЕ / ЖЕНСКОЕ» 16+
17.00 «ВРЕМЯ ПОКАЖЕТ» 16+
18.00 ВЕЧЕРНИЕ НОВОСТИ
18.35 «ЧЕЛОВЕК И ЗАКОН» С АЛЕКСЕЕМ ПИМАНОВЫМ 16+
19.50 «ПОЛЕ ЧУДЕС» 16+
21.00 «ВРЕМЯ»
21.30 «СЕГОДНЯ ВЕЧЕРОМ» 16+
23.30 «ГОЛОС 60+». НОВЫЙ СЕЗОН. ФИНАЛ 12+
01.30 «ВЕЧЕРНИЙ УРГАНТ» 16+
02.25 «ДЖОН И ЙОКО. «ВЫШЕ НАС ТОЛЬКО НЕБО» 16+
04.10 «ПРО ЛЮБОВЬ» 16+

СТС

5.30 ЕРАЛАШ
6.25 М/С «ДРАКОНЫ. ГОНКИ ПО КРАЮ» 6+
7.10 М/С «ПРИКЛЮЧЕНИЯ ВУДИ И ЕГО ДРУЗЕЙ» 0+
7.55 УРАЛЬСКИЕ ПЕЛЬМЕНИ. СМЕХBOOK 16+
8.30 Х/Ф «СПАСАТЕЛЬ» 16+
11.25 Х/Ф «ТРИ ИКС» 16+
13.55 Х/Ф «НОВЫЙ ЧЕЛОВЕК-ПАУК» 12+
16.35 Х/Ф «НОВЫЙ ЧЕЛОВЕК-ПАУК. ВЫСОКОЕ НАПРЯЖЕНИЕ» 16+
19.25 ШОУ «УРАЛЬСКИХ ПЕЛЬМЕНЕЙ» 16+
21.00 Х/Ф «ЛЫСЫЙ НЯНЬКА. СПЕЦЗАДАНИЕ» 6+
22.55 ШОУ ВЫХОДНОГО ДНЯ 16+
23.55 Х/Ф «ТЕРМИНАЛ» 12+
02.15 Х/Ф «ВОЗМЕЩЕНИЕ УЩЕРБА» 16+
03.55 Т/С «МОЛОДЁЖКА» 16+

Россия 1

5.00 «УТРО РОССИИ»
9.00 ВЕСТИ
9.25 «УТРО РОССИИ»
9.55 «О САМОМ ГЛАВНОМ». ТОК-ШОУ 12+
11.00 ВЕСТИ
11.25 ВЕСТИ. МЕСТНОЕ ВРЕМЯ
11.45 «СУДЬБА ЧЕЛОВЕКА С БОРИСОМ КОРЧЕВНИКОВЫМ» 12+
12.50 «60 МИНУТ» 12+
14.00 ВЕСТИ
14.25 ВЕСТИ. МЕСТНОЕ ВРЕМЯ
14.45 «КТО ПРОТИВ?». ТОК-ШОУ 12+
17.00 ВЕСТИ. МЕСТНОЕ ВРЕМЯ
17.25 «АНДРЕЙ МАЛАХОВ. ПРЯМОЙ ЭФИР» 16+
18.50 «60 МИНУТ» 12+
20.00 ВЕСТИ
20.45 ВЕСТИ. МЕСТНОЕ ВРЕМЯ
21.00 «ЮМОРИНА» 16+
23.20 Х/Ф «ВЫЙТИ ЗАМУЖ ЗА ГЕНЕРАЛА» 12+
03.05 Х/Ф «ЛЮБОВЬ ПРИХОДИТ НЕ ОДНА» 12+

Пятница!

4.00 SHIT И МЕЧ 16+
4.50 БОЛЬШИЕ ЧУВСТВА 16+
5.00 ЕСТЬ ОДИН СЕКРЕТ 16+
5.20 Т/С «ОТЧАЯННЫЕ ДОМОХОЗЯЙКИ» 16+
7.00 ШКОЛА ДОКТОРА КОМАРОВСКОГО 12+
7.30 УТРО ПЯТНИЦЫ 16+
9.30 БЕДНЯКОВ + 1 16+
10.30 ОРЕЛ И РЕШКА. РАЙ И АД 16+
11.10 ПАЦАНКИ 16+
15.10 ОРЕЛ И РЕШКА. ПО МОРЯМ 2 16+
17.00 ОРЕЛ И РЕШКА. ПЕРЕЗАГРУЗКА 16+
19.00 ОРЕЛ И РЕШКА. АМЕРИКА 16+
20.00 Х/Ф «СУМЕРКИ» 16+
22.10 Х/Ф «СУМЕРКИ. САГА. НОВОЛУНИЕ» 16+
00.30 Х/Ф «ОЧЕНЬ СТРАШНОЕ КИНО» 18+
02.15 ПЯТНИЦА NEWS 16+
02.50 SHIT И МЕЧ 16+

НТВ

5.00 Т/С «ППС» 16+
6.00 «УТРО. САМОЕ ЛУЧШЕЕ» 16+
8.05 «ДОКТОР СВЕТ» 16+
9.05 СЕРИАЛ «МУХТАР. НОВЫЙ СЛЕД» 16+
10.00 «СЕГОДНЯ»
10.20 Т/С «ИНСПЕКТОР КУПЕР. НЕВИДИМЫЙ ВРАГ» 16+
13.00 «СЕГОДНЯ»
13.25 «ОБЗОР. ЧРЕЗВЫЧАЙНОЕ ПРОИСШЕСТВИЕ»
14.00 «МЕСТО ВСТРЕЧИ» 16+
16.00 «СЕГОДНЯ»
16.30 «ТЫ НЕ ПОВЕРИШЬ!» 16+
17.00 «ДНК» 16+
18.00 «ЖДИ МЕНЯ» 12+
19.00 «СЕГОДНЯ»
19.40 ВЛАДИМИР ЕПИФАНЦЕВ В ОСТРОСЮЖЕТНОМ ФИЛЬМЕ «ЧЁРНЫЙ ПЁС» 12+
23.20 «ЧП. РАССЛЕДОВАНИЕ» 16+
23.50 Х/Ф «УЧИТЕЛЬ В ЗАКОНЕ» 16+
01.50 «КВАРТИРНЫЙ ВОПРОС»
02.55 «МЕСТО ВСТРЕЧИ» 16+

РЕН

5.00 «ТЕРРИТОРИЯ ЗАБЛУЖДЕНИЙ» 16+
6.00 ДОКУМ. ПРОЕКТ 16+
7.00 «С БОДРЫМ УТРОМ!» 16+
8.30, 12.30 НОВОСТИ 16+
9.00 ДОКУМ. ПРОЕКТ 16+
11.00 «КАК УСТРОЕН МИР» 16+
12.00, 16.00, 19.00 «112» 16+
13.00 «ЗАГАДКИ ЧЕЛОВЕЧЕСТВА» 16+
14.00 НЕВЕРОЯТНО ИНТЕРЕСНЫЕ ИСТОРИИ 16+
15.00 ДОКУМ. ПРОЕКТ 16+
16.30, 19.30 НОВОСТИ 16+
17.00 «ТАЙНЫ ЧАПМАН» 16+
18.00, 02.40 САМЫЕ ШОКИРУЮЩИЕ ГИПОТЕЗЫ 16+
20.00 Д/Ф «ПОНАЕХАЛИ! ПОНАОСТАВАЛИСЬ!» 16+
21.00 Д/Ф «БИТВА ЗА НАСЛЕДСТВО» 16+
23.00 Х/Ф «САНКТУМ» 16+
01.10 Х/Ф «МОРГАН» 18+
03.30 «ТАЙНЫ ЧАПМАН» 16+

Россия К

6.30 НОВОСТИ КУЛЬТУРЫ
6.35 «ПЕШКОМ...»
7.00 НОВОСТИ КУЛЬТУРЫ
7.05 «ПРАВИЛА ЖИЗНИ»
7.30 НОВОСТИ КУЛЬТУРЫ
7.35 ДОКУМ. ФИЛЬМЫ
9.00 Т/С «ШАХЕРЕЗАДА» 12+
10.00 НОВОСТИ КУЛЬТУРЫ
10.20 Х/Ф «ВЕЛИКИЙ ПЕРЕЛОМ» 0+
12.15 ОТКРЫТАЯ КНИГА
12.45 ЧЕРНЫЕ ДЫРЫ. БЕЛЫЕ ПЯТНА
13.25 ОСТРОВА
14.05 ДОКУМ. ФИЛЬМ
15.00 НОВОСТИ КУЛЬТУРЫ
15.10 ПИСЬМА ИЗ ПРОВИНЦИИ. УГЛИЧ
15.40 «ЭНИГМА»
16.25 Х/Ф «КРАСНОЕ ПОЛЕ». ЧАСТЬ 2-Я 12+
17.35 ЮБИЛЕЙНЫЙ ФЕСТИВАЛЬ ВЕРБЬЕ
18.45 «ЦАРСКАЯ ЛОЖА»
19.30 НОВОСТИ КУЛЬТУРЫ
19.45 «ЗВЕЗДА ПО ИМЕНИ МКС»
20.30 ЛИНИЯ ЖИЗНИ
21.30 Х/Ф «КУКУШКА» 16+
23.15 НОВОСТИ КУЛЬТУРЫ
23.35 «2 ВЕРНИК 2»
00.20 Х/Ф «МУЖЧИНЫ И ЦЫПЛЯТА» 18+
02.15 КРАСИВАЯ ПЛАНЕТА
02.30 М/Ф ДЛЯ ВЗРОСЛЫХ

ТНТ Урал

6.05 «ТНТ. BEST» 16+
7.00 «ТНТ. GOLD» 16+
9.00 «ДОМ-2» 16+
11.30 «БОРОДИНА ПРОТИВ БУЗОВОЙ» 16+
12.30 «СПАСИ СВОЮ ЛЮБОВЬ» 16+
13.30 БОЛЬШОЙ ЗАВТРАК 16+
14.00 «САШАТАНЯ» 16+
15.00 Т/С «УНИВЕР» 16+
17.00 Т/С «ИНТЕРНЫ» 16+
20.00 «COMEDY WOMAN» 16+
21.00 «КОМЕДИ КЛАБ» 16+
22.00 «ОТКРЫТЫЙ МИКРОФОН» 16+
23.00 «ДОМ-2» 16+
01.05 «ТАКОЕ КИНО!» 16+
01.35 Х/Ф «ОПТОМ ДЕШЕВЛЕ» 12+
03.20 «ОТКРЫТЫЙ МИКРОФОН» 16+

ТВЦ

4.05 Х/Ф «СУДЬБА НАПРОКАТ» 12+
6.00 «НАСТРОЕНИЕ»
8.05 «ЕРАЛАШ» 6+
8.25 ДОКУМ. ФИЛЬМ 12+
9.15 Х/Ф «СЕРДЦЕ НЕ ОБМАНЕТ, СЕРДЦЕ НЕ ПРЕДАСТ» 12+
11.30 СОБЫТИЯ
11.50 Х/Ф «СЕРДЦЕ НЕ ОБМАНЕТ, СЕРДЦЕ НЕ ПРЕДАСТ», ПРОДОЛЖЕНИЕ 12+
13.20 Х/Ф «АГАТА И СЫСК. КОРОЛЕВА БРИЛЬЯНТОВ» 12+
14.30 СОБЫТИЯ
14.50 ГОРОД НОВОСТЕЙ
15.05 Х/Ф «АГАТА И СЫСК. КОРОЛЕВА БРИЛЬЯНТОВ», ПРОДОЛЖЕНИЕ 12+
17.50 СОБЫТИЯ
18.15 Х/Ф «ТЁМНАЯ СТОРОНА СВЕТА» 12+
20.05 Х/Ф «ЗАЛОЖНИКИ» 12+
22.00 «В ЦЕНТРЕ СОБЫТИЙ» 16+
23.10 «ОН И ОНА» 16+
00.40 ДОКУМ. ФИЛЬМ Ы12+
02.20 «ЛЮБИМЦЫ ВОЖДЯ». Д/Ф 12+
03.10 «В ЦЕНТРЕ СОБЫТИЙ» 16+

ТВ3

6.00 МУЛЬТФИЛЬМЫ
9.20 Т/С «СЛЕПАЯ» 16+
11.00 СКРИПТ-РЕАЛИТИ. «ГАДАЛКА» 16+
11.30 «НОВЫЙ ДЕНЬ» 12+
12.00 «НЕ ВРИ МНЕ» 12+
15.00 «МИСТИЧЕСКИЕ ИСТОРИИ» 16+
16.00 СКРИПТ-РЕАЛИТИ. «ГАДАЛКА» 16+
17.30 Т/С «СЛЕПАЯ» 16+
19.30 Х/Ф «ХРОНИКИ РИДДИКА» 12+
22.00 Х/Ф «ВТОРЖЕНИЕ» 16+
00.00 Х/Ф «ВРАТА» 12+
01.45 Х/Ф «ХРОНИКА» 16+
03.15 «КЛАДЫ РОССИИ» 12+

Звезда

4.25 Х/Ф «ПОСЕЙДОН» СПЕШИТ НА ПОМОЩЬ» 6+
5.25 Д/Ф «ЖИВЫЕ СТРОКИ ВОЙНЫ» 12+
6.05 Х/Ф «ШЕЛ ЧЕТВЕРТЫЙ ГОД ВОЙНЫ...» 12+
8.00 НОВОСТИ ДНЯ
8.20 Х/Ф «ДАУРИЯ» 6+
12.00 ВОЕННЫЕ НОВОСТИ
12.05 Х/Ф «ДАУРИЯ», ПРОДОЛЖЕНИЕ 6+
12.20 Т/С «УБИТЬ СТАЛИНА» 16+
21.15 НОВОСТИ ДНЯ
21.25 Т/С «УБИТЬ СТАЛИНА» 16+
22.25 Д/Ф «ЛЕГЕНДЫ ГОСБЕЗОПАСНОСТИ. ИБРАГИМ АГАНИН. ВОЙНА ЗА ЛИНИЕЙ ФРОНТА» 16+
23.10 «ДЕСЯТЬ ФОТОГРАФИЙ». МАКСИМ ДУНАЕВСКИЙ 6+
00.00 Х/Ф «ПЯТЬ МИНУТ СТРАХА» 12+
01.50 Х/Ф «СОУЧАСТНИКИ» 12+
03.25 Х/Ф «СТЕПЕНЬ РИСКА» 12+

Домашний

5.20 ТЕСТ НА ОТЦОВСТВО 16+
6.10 «6 КАДРОВ» 16+
6.30 «УДАЧНАЯ ПОКУПКА» 16+
6.40 «6 КАДРОВ» 16+
7.15 «ПО ДЕЛАМ НЕСОВЕРШЕННОЛЕТНИХ» 16+
8.15 ДАВАЙ РАЗВЕДЁМСЯ! 16+
9.20 ТЕСТ НА ОТЦОВСТВО 16+
10.20 МЕЛОДРАМА «ИДЕАЛЬНЫЙ БРАК» 16+
19.00 МЕЛОДРАМА «ЦВЕТЫ ОТ ЛИЗЫ» 16+
23.20 «ПРО ЗДОРОВЬЕ» 16+
23.35 ДРАМА «ДЕВОЧКА» 16+
02.20 ТЕСТ НА ОТЦОВСТВО 16+
03.10 МЕЛОДРАМА «ЗА ЛЮБОВЬЮ В МОНАСТЫРЬ» 16+

Матч!

5.30 ФУТБОЛ. «ФЕЙЕНООРД» - «ПОРТУ»
7.30 ОБЗОР ЛИГИ ЕВРОПЫ 12+
8.00 «ВСЯ ПРАВДА ПРО ...» 12+
8.30 «ЖЕСТОКИЙ СПОРТ» 16+
9.05 ВСЕ НА МАТЧ!
9.55 ВОЛЕЙБОЛ. МУЖЧИНЫ. РОССИЯ - АВСТРАЛИЯ
12.00 ФУТБОЛ. «АРСЕНАЛ» (АНГЛИЯ) - «СТАНДАРД» (БЕЛЬГИЯ)
14.05 ВСЕ НА МАТЧ!
14.35 ФУТБОЛ. АЗ (НИДЕРЛАНДЫ) - «МАНЧЕСТЕР ЮНАЙТЕД»
16.35 «ТАЕТ ЛЁД» 12+
17.00 ВСЕ НА МАТЧ!
17.55 СМЕШАННЫЕ ЕДИНОБОРСТВА 16+
18.55 «ГРАН-ПРИ С АЛЕКСЕЕМ ПОПОВЫМ» 12+
19.30 ВСЕ НА ФУТБОЛ! АФИША 12+
20.30 «НА ГОЛ СТАРШЕ» 12+
21.05 ВСЕ НА МАТЧ!
22.05 ЛЁГКАЯ АТЛЕТИКА
00.35 ВСЕ НА МАТЧ!
01.30 ЛЁГКАЯ АТЛЕТИКА
03.00 ФУТБОЛ. «АМЬЕН» - «МАРСЕЛЬ»

Мир

4.00 Х/Ф «БЛИЗНЕЦЫ» 6+
5.30 Т/С ЗАКОН И ПОРЯДОК 16+
8.30 Т/С «ПЕТРОВИЧ» 16+
10.00, 13.00 НОВОСТИ
10.20 Т/С «ПЕТРОВИЧ» 16+
13.15 «ЗАЛ СУДА» 16+
14.10 «ДЕЛА СЕМЕЙНЫЕ» 16+
16.00, 19.00 НОВОСТИ
16.15 Т/С «ВОЗВРАЩЕНИЕ МУХТАРА - 2» 16+
18.20, 19.25 «ВСЕМИРНЫЕ ИГРЫ РАЗУМА»
19.55 «ИГРА В КИНО» 12+
20.55 «ИГРА В ПРАВДУ» 16+
22.00 НОЧНОЙ ЭКСПРЕСС 16+
23.35 ДЕРЖИСЬ, ШОУБИЗ! 16+
00.05 Х/Ф «СТАРИКИ-РАЗБОЙНИКИ» 12+
01.50 Х/Ф «ЛЕТО НА ВИНОДЕЛЬНЕ» 16+
03.10 Х/Ф «ОСЕНЬ НА ВИНОДЕЛЬНЕ» 16+

ОТВ

4.20 «КАБИНЕТ МИНИСТРОВ» 16+
4.30, 5.30 «СОБЫТИЯ» 16+
5.00 ПАТРУЛЬНЫЙ УЧАСТОК 16+
5.20 ДЕЙСТВУЮЩИЕ ЛИЦА 16+
6.00 НОВОСТИ ТАУ 16+
7.05 М/С МАША И МЕДВЕДЬ 0+
8.00 «УТРЕННИЙ ЭКСПРЕСС»
9.00 Х/Ф «АМЕРИКАНСКАЯ ДОЧЬ» 16+
10.40, 13.30 ПАТРУЛЬНЫЙ УЧАСТОК 16+
11.00 «СОБЫТИЯ. ИТОГИ» 16+
12.30 НОВОСТИ ТАУ 16+
13.55 «НАЦИОНАЛЬНОЕ ИЗМЕРЕНИЕ» 16+
14.20 Т/С «ПРИНЦ СИБИРИ» 16+
17.00 «НОВОСТИ ТМК» 16+
17.15 Т/С «МЕТОД ФРЕЙДА» 16+
19.00 «СОБЫТИЯ. ИТОГИ»
20.30 «СОБЫТИЯ»
21.00, 02.35 НОВОСТИ ТАУ 16+
22.00 «СОБЫТИЯ» 16+
22.40, 01.10 ПАТРУЛЬНЫЙ УЧАСТОК 16+
23.00 Х/Ф «УЧИТЕЛЬ НА ЗАМЕНУ» 16+
00.40 «ЧЕТВЕРТАЯ ВЛАСТЬ» 16+
01.30 НОЧЬ В ФИЛАРМОНИИ
03.35 Д/Ф «МОЗДОК. ЛЕТОПИСЬ ТЕМНОГО ЛЕСА» 12+

5

5.00 «ИЗВЕСТИЯ»
5.25 Т/С «ШЕЛЕСТ» 16+
7.05 Т/С «ОДЕРЖИМЫЙ» 16+
9.00 «ИЗВЕСТИЯ»
9.25 Т/С «ОДЕРЖИМЫЙ» 16+
13.00 «ИЗВЕСТИЯ»
13.25 Т/С «ОДЕРЖИМЫЙ» 16+
19.00 Т/С «СЛЕД» 16+
23.45 «СВЕТСКАЯ ХРОНИКА» 16+
00.45 Т/С «СЛЕД» 16+
01.30 Т/С «ДЕТЕКТИВЫ» 16+

ПРОДАЮ
ДРОВА КОЛОТЫЕ
(береза, а также смесь дешево, сухие, от 3 кубов и выше)
Даём справки льготникам 8-919-375-12-54
Реклама

Продаю
ПИЛОМАТЕРИАЛ
от 6000 руб. за кубометр ДОСТАВКА
☎ – 8-952-144-92-04 Реклама

Продаю ДРОВА
берёзовые, неколотые
☎: 8-922-023-47-47, 8-902-448-53-63 Реклама

ПРОДАЮ ДРОВА
СУХИЕ КОЛОТЫЕ
Телефон – 8-982-690-97-34. Реклама

СУББОТА, 5 октября

Первый

5.05 Т/С «БЕЗОПАСНОСТЬ» 16+
8.10 «ИГРАЙ, ГАРМОНЬ ЛЮБИМАЯ!» 12+
8.55 УМНИЦЫ И УМНИКИ 12+
9.45 «СЛОВО ПАСТЫРЯ»
10.00 НОВОСТИ
10.10 «ГОЛОС 60+». НА САМОЙ ВЫСОКОЙ НОТЕ» 12+
11.10 ТЕОРИЯ ЗАГОВОРА 16+
12.00 НОВОСТИ
12.15 К ЮБИЛЕЮ А.МИХАЙЛОВА. «КИНО, ЛЮБОВЬ И ГОЛУБИ» 12+
13.20 Х/Ф «ОДИНОКИМ ПРЕДОСТАВЛЯЕТСЯ ОБЩЕЖИТИЕ» 12+
15.00 «НАЕДИНЕ СО ВСЕМИ» 16+
16.00 Х/Ф «МУЖИКИ!..» 12+
18.00 «КТО ХОЧЕТ СТАТЬ МИЛЛИОНЕРОМ?» 12+
19.30 СЕГОДНЯ ВЕЧЕРОМ 16+
21.00 «ВРЕМЯ»
21.30 «ГОЛОС 60+». НОВЫЙ СЕЗОН. ФИНАЛ 12+
23.15 «ЧТО? ГДЕ? КОГДА?» 16+
00.25 Х/Ф «УБИЙСТВО В ВОСТОЧНОМ ЭКСПРЕССЕ» 16+
02.35 Х/Ф «ДЖЕНТЛЬМЕНЫ ПРЕДПОЧИТАЮТ БЛОНДИНОК» 16+

СТС

5.30 Т/С «НОВЫЙ ЧЕЛОВЕК» 16+
6.00 ЕРАЛАШ
6.50 МУЛЬТФИЛЬМЫ
8.30 УРАЛЬСКИЕ ПЕЛЬМЕНИ. СМЕХBOOK 16+
9.20 ПРОСТО КУХНЯ 12+
10.25 Т/С «ВОРОНИНЫ» 16+
13.00 ФОРТ БОЯРД. ВОЗВРАЩЕНИЕ 16+
14.35 Х/Ф «ТЕРМИНАЛ» 12+
17.10 Х/Ф «ЛЫСЫЙ НЯНЬКА. СПЕЦЗАДАНИЕ» 6+
19.05 М/Ф «БОСС-МОЛОКОСОС» 6+
21.00 Х/Ф «МСТИТЕЛИ. ВОЙНА БЕСКОНЕЧНОСТИ» 16+
00.00 Х/Ф «ЧЁРНЫЙ РЫЦАРЬ» 12+
01.55 Х/Ф «МИСТЕР ХОЛМС» 16+
03.35 Т/С «МОЛОДЁЖКА» 16+

Россия 1

5.00 «УТРО РОССИИ. СУББОТА»
8.15 «ПО СЕКРЕТУ ВСЕМУ СВЕТУ»
8.40 МЕСТНОЕ ВРЕМЯ. СУББОТА 12+
9.20 «ГРОЗНЫЙ. ДОРОГА К МИРУ» 12+
10.10 «СТО К ОДНОМУ». ТЕЛЕИГРА
11.00 ВЕСТИ
11.20 ВЕСТИ. МЕСТНОЕ ВРЕМЯ
11.40 «ЮМОР! ЮМОР! ЮМОР!!!» 16+
13.50 Х/Ф «НАДЛОМЛЕННЫЕ ДУШИ» 12+
18.00 «ПРИВЕТ, АНДРЕЙ!». ВЕЧЕРНЕЕ ШОУ АНДРЕЯ МАЛАХОВА 12+
20.00 ВЕСТИ В СУББОТУ
21.00 Х/Ф «СНЕЖНАЯ КОРОЛЕВА» 12+
01.00 Х/Ф «БРАТСКИЕ УЗЫ» 12+

Пятница!

4.30 БОЛЬШИЕ ЧУВСТВА 16+
5.20 ИНСТАГРАМЩИЦЫ 16+
7.40 ШКОЛА ДОКТОРА КОМАРОВСКОГО 12+
8.00 БАРЫШНЯ-КРЕСТЬЯНКА 16+
10.00 РЕГИНА + 1 16+
11.00 ОРЕЛ И РЕШКА. ПЕРЕЗАГРУЗКА 16+
12.00 ОРЕЛ И РЕШКА. АМЕРИКА 16+
13.00 ОРЕЛ И РЕШКА. ПЕРЕЗАГРУЗКА 16+
14.00 ОРЕЛ И РЕШКА. АМЕРИКА 16+
15.00 ОРЕЛ И РЕШКА. ИВЛЕЕВА & БЕДНЯКОВ 16+
16.00 ОРЕЛ И РЕШКА. ЧУДЕСА СВЕТА 16+
17.00 Х/Ф «СУМЕРКИ» 16+
19.15 Х/Ф «СУМЕРКИ. САГА. НОВОЛУНИЕ» 16+
21.45 Х/Ф «МАМА» 16+
23.45 Х/Ф «ЛАБИРИНТ ФАВНА» 16+
02.00 AGENTSHOW 16+
02.40 SHIT И МЕЧ 16+

НТВ

5.00 ЧП. РАССЛЕДОВАНИЕ 16+
5.35 Х/Ф «ИЗ ЖИЗНИ НАЧАЛЬНИКА УГОЛОВНОГО РОЗЫСКА» 12+
7.20 «СМОТР»
8.00 «СЕГОДНЯ»
8.20 «ГОТОВИМ С АЛЕКСЕЕМ ЗИМИНЫМ»
8.45 «КТО В ДОМЕ ХОЗЯИН?» 12+
9.25 «ЕДИМ ДОМА»
10.00 «СЕГОДНЯ»
10.20 «ГЛАВНАЯ ДОРОГА» 16+
11.00 «ЕДА ЖИВАЯ И МЁРТВАЯ» 12+
12.00 КВАРТИРНЫЙ ВОПРОС
13.00 «ПОЕДЕМ, ПОЕДИМ!»
14.00 «СВОЯ ИГРА»
16.00 «СЕГОДНЯ»
16.20 СЛЕДСТВИЕ ВЕЛИ... 16+
17.15 «ПОСЛЕДНИЕ 24 ЧАСА» 16+
19.00 «ЦЕНТРАЛЬНОЕ ТЕЛЕВИДЕНИЕ»
21.00 РОССИЯ РУЛИТ! 12+
23.20 «МЕЖДУНАРОДНАЯ ПИЛОРАМА» 18+
00.15 «КВАРТИРНИК НТВ У МАРГУЛИСА» 16+
01.35 «ФОМЕНКО ФЕЙК» 16+
02.00 «ДАЧНЫЙ ОТВЕТ»
03.00 Х/Ф «СВОИ» 16+

РЕН

4.15 «ТЕРРИТОРИЯ ЗАБЛУЖДЕНИЙ» 16+
7.30 Х/Ф «МОНСТРЫ НА КАНИКУЛАХ» 6+
9.15 «МИНТРАНС» 16+
10.15 «САМАЯ ПОЛЕЗНАЯ ПРОГРАММА» 16+
11.15 «ВОЕННАЯ ТАЙНА» 16+
15.20 «ТЕРРИТОРИЯ ЗАБЛУЖДЕНИЙ» 16+
17.20 «ЗАСЕКРЕЧЕННЫЕ СПИСКИ. ЛЮДИ, ВЫ - ЗВЕРИ!» 16+
19.30 Х/Ф «ПЕРВЫЙ МСТИТЕЛЬ» 12+
21.45 Х/Ф «МСТИТЕЛИ» 12+
00.30 Х/Ф «АПОКАЛИПСИС» 16+
02.45 «САМЫЕ ШОКИРУЮЩИЕ ГИПОТЕЗЫ» 16+
03.40 «ТЕРРИТОРИЯ ЗАБЛУЖДЕНИЙ» 16+

Россия К

6.30 МУЛЬТФИЛЬМЫ
7.20 Х/Ф «КАФЕДРА» 16+
9.35 ТЕЛЕСКОП
10.05 «МАЛЕНЬКИЕ СЕКРЕТЫ ВЕЛИКИХ КАРТИН». «ПАОЛО ВЕРОНЕЗЕ. «БРАК В КАНЕ ГАЛИЛЕЙСКОЙ». 1563 ГОД»
10.35 Х/Ф «В ЧЕТВЕРГ И БОЛЬШЕ НИКОГДА» 16+
12.05 «ЭРМИТАЖ»
12.30 Д/Ф «НЕБЕСНЫЕ ОХОТНИКИ»
13.25 «ДОМ УЧЕНЫХ». ИВАН ОСЕЛЕДЕЦ
13.55 «ЭФФЕКТ БАБОЧКИ». «ГУТЕНБЕРГ. ИЗОБРЕТАТЕЛЬ-ПРОВИДЕЦ»
14.25 ЛИНИЯ ЖИЗНИ
15.15 Х/Ф «БЕЛЫЙ СНЕГ РОССИИ» 12+
16.45 ТЕЛЕСКОП
17.10 «ЭНЦИКЛОПЕДИЯ ЗАГАДОК»
17.45 КИНО О КИНО
18.20 КВАРТЕТ 4Х4
20.15 БЕЗ СРОКА ДАВНОСТИ
21.00 «АГОРА»
22.00 Х/Ф «ДЕТИ НЕБЕС» 6+
23.35 КЛУБ 37
00.40 «КИНЕСКОП»
01.20 «НЕБЕСНЫЕ ОХОТНИКИ». Д/Ф
02.10 ИСКАТЕЛИ

ТНТ Урал

5.05 «ТНТ. BEST» 16+
7.00 «ТНТ. GOLD» 16+
8.00 «ТНТ MUSIC» 16+
8.30 «ТНТ. GOLD» 16+
9.00 «ДОМ-2. LITE» 16+
10.00 «ДОМ-2. ОСТРОВ ЛЮБВИ» 16+
11.00 БОЛЬШОЙ ЗАВТРАК 16+
11.30 «ГДЕ ЛОГИКА?» 16+
14.30 «КОМЕДИ КЛАБ» 16+
17.30 Т/С «ТРИАДА» 16+
19.30 «БИТВА ЭКСТРАСЕНСОВ» 16+
21.00 «ТАНЦЫ» 16+
23.00 «ДОМ-2» 16+
01.05 «ТНТ MUSIC» 16+
01.35 Х/Ф «ОПТОМ ДЕШЕВЛЕ 2» 12+
03.15 «ОТКРЫТЫЙ МИКРОФОН» 16+

ТВЦ

4.20 ПЕТРОВКА, 38 16+
4.35 ДОКУМ. ФИЛЬМ 12+
5.30 «ЕРАЛАШ» 6+
5.50 МАРШ-БРОСОК 12+
6.20 АБВГДЕЙКА
6.50 КОРОЛИ ЭПИЗОДА 12+
7.40 ПРАВОСЛАВНАЯ ЭНЦИКЛОПЕДИЯ 6+
8.05 Х/Ф «ВСЁ О ЕГО БЫВШЕЙ» 12+
10.10 Х/Ф «ПРИКЛЮЧЕНИЯ ШЕРЛОКА ХОЛМСА И ДОКТОРА ВАТСОНА. СОКРОВИЩА АГРЫ» 0+
11.30 СОБЫТИЯ
11.45 Х/Ф «ПРИКЛЮЧЕНИЯ ШЕРЛОКА ХОЛМСА И ДОКТОРА ВАТСОНА. СОКРОВИЩА АГРЫ», ПРОДОЛЖЕНИЕ 0+
13.25 Х/Ф «ОБОРВАННАЯ МЕЛОДИЯ» 12+
14.30 СОБЫТИЯ
14.45 Х/Ф «ОБОРВАННАЯ МЕЛОДИЯ», ПРОДОЛЖЕНИЕ 12+
17.20 Х/Ф «ЦВЕТ ЛИПЫ» 12+
21.00 «ПОСТСКРИПТУМ»
22.15 «ПРАВО ЗНАТЬ!» 16+
23.45 СОБЫТИЯ
00.00 ДОКУМ. ФИЛЬМЫ 16+
02.25 «ВЕЛИКАЯ ДЕПРЕССИЯ 2.0». СПЕЦИАЛЬНЫЙ РЕПОРТАЖ 16+
02.55 «ПОСТСКРИПТУМ» 16+

ТВ3

5.30 «ТАЙНЫЕ ЗНАКИ» 12+
6.00 МУЛЬТФИЛЬМЫ
9.45 Т/С «ЛЕДИ И БРОДЯГА» 12+
11.45 Х/Ф «ЗВЁЗДНЫЕ ВРАТА. НАЧАЛО» 12+
14.00 Х/Ф «ХРОНИКИ РИДДИКА» 12+
16.15 «MAMA RUSSIA» 16+
17.00 Х/Ф «ВТОРЖЕНИЕ» 16+
19.00 Х/Ф «Я, РОБОТ» 12+
21.15 Х/Ф «БЕГУЩИЙ ПО ЛЕЗВИЮ 2049» 16+
00.30 Х/Ф «ЧЕЛОВЕК ТЬМЫ» 16+
02.15 Т/С «ЛЕДИ И БРОДЯГА» 12+

Звезда

4.55 Д/Ф «КАЛАШНИКОВ» 12+
5.20 Д/Ф «ГАГАРИН» 12+
6.10 Х/Ф «СТАРИК ХОТТАБЫЧ» 6+
8.00 «МОРСКОЙ БОЙ» 6+
9.00 НОВОСТИ ДНЯ
9.15 «ЛЕГЕНДЫ ЦИРКА» 6+
9.40 «ПОСЛЕДНИЙ ДЕНЬ». ЛЮДМИЛА КАСАТКИНА 12+
10.30 «НЕ ФАКТ!» 6+
11.00 «УЛИКА ИЗ ПРОШЛОГО». «НЮРНБЕРГСКИЙ ТРИБУНАЛ. ЗАЧЕМ СПАСАЛИ НАЦИСТОВ?» 16+
11.55 «ЗАГАДКИ ВЕКА». «18 НЕИЗВЕСТНЫХ ЛЕТ ХРИСТА» 12+
12.45 «СПЕЦИАЛЬНЫЙ РЕПОРТАЖ» 12+
13.00 НОВОСТИ ДНЯ
13.15 «СПЕЦИАЛЬНЫЙ РЕПОРТАЖ» 12+
13.35 Т/С «КРЕМЕНЬ» 16+
18.00 НОВОСТИ ДНЯ
18.10 «ЗАДЕЛО!» С НИКОЛАЕМ ПЕТРОВЫМ
18.25 Т/С «КРЕМЕНЬ. ОСВОБОЖДЕНИЕ» 16+
23.00 Х/Ф «Я ОБЪЯВЛЯЮ ВАМ ВОЙНУ» 16+
00.55 Х/Ф «Я СЛУЖУ НА ГРАНИЦЕ» 6+
02.35 Х/Ф «ДАУРИЯ» 6+

Домашний

6.20 «6 КАДРОВ» 16+
6.30 «УДАЧНАЯ ПОКУПКА» 16+
6.40 «6 КАДРОВ» 16+
7.15 МЕЛОДРАМА «ТРИ ТОПОЛЯ НА ПЛЮЩИХЕ» 16+
8.50 ДРАМА «ДЕВОЧКА» 16+
11.35 МЕЛОДРАМА «МОЙ ЛЮБИМЫЙ ПАПА» 16+
19.00 МЕЛОДРАМА «БУДУ ВЕРНОЙ ЖЕНОЙ» 16+
23.20 «ДЕТСКИЙ ДОКТОР» 16+
23.35 МЕЛОДРАМА «ЭГОИСТ» 16+
01.30 МЕЛОДРАМА «ТРИ ТОПОЛЯ НА ПЛЮЩИХЕ» 16+
02.55 МЕЛОДРАМА «МОЙ ЛЮБИМЫЙ ПАПА» 16+

Матч!

5.00 СМЕШАННЫЕ ЕДИНОБОРСТВА 16+
8.00 РЕАЛЬНЫЙ СПОРТ. ЕДИНОБОРСТВА
8.45 «ВСЯ ПРАВДА ПРО ...» 12+
9.15 ВСЕ НА МАТЧ!
9.55 ВОЛЕЙБОЛ. МУЖЧИНЫ. РОССИЯ - БРАЗИЛИЯ
12.05 ВСЕ НА ФУТБОЛ! АФИША 12+
13.05 «НА ГОЛ СТАРШЕ» 12+
13.35 ВСЕ НА МАТЧ!
14.30 «ДЖЕНТЛЬМЕНЫ РЕГБИЙНОЙ УДАЧИ» 12+
14.55 СМЕШАННЫЕ ЕДИНОБОРСТВА 16+
17.00 ВСЕ НА МАТЧ!
17.30 ГАНДБОЛ. ЖЕНЩИНЫ. «РОСТОВ-ДОН» (РОССИЯ) - «ЛЮБЛИН» (ПОЛЬША)
20.15 ВСЕ НА МАТЧ!
20.55 ФУТБОЛ. «СОЧИ» - «КРЫЛЬЯ СОВЕТОВ» (САМАРА)
23.00 ВСЕ НА МАТЧ!
23.40 ФУТБОЛ. «ДЖЕНОА» - «МИЛАН»
01.40 ВСЕ НА МАТЧ!
02.10 «КИБЕРАТЛЕТИКА» 16+
02.40 ФУТБОЛ. «МОНПЕЛЬЕ» - «МОНАКО»

Мир

4.35 «НАШЕ КИНО» 12+
5.00, 8.55 МУЛЬТФИЛЬМЫ 6+
6.20 «СОЮЗНИКИ» 12+
6.50 «ТАКИЕ РАЗНЫЕ» 16+
7.20 РОЖДЕННЫЕ В СССР 12+
7.50 «ЛЮБОВЬ БЕЗ ГРАНИЦ» 12+
9.25 ЛЮБИМЫЕ АКТЕРЫ 12+
10.00, 16.00, 19.00 НОВОСТИ
10.15 КАК В РЕСТОРАНЕ 12+
10.45 Х/Ф «СТАРИКИ-РАЗБОЙНИКИ» 12+
12.40, 16.15, 19.15 Т/С «КРИК СОВЫ» 16+
00.20 Х/Ф «ИВАНОВЫ» 16+
02.05 Х/Ф «ЛЕТО НА ВИНОДЕЛЬНЕ» 16+
03.30 Х/Ф «ОСЕНЬ НА ВИНОДЕЛЬНЕ» 16+

ОТВ

4.20 «КАБИНЕТ МИНИСТРОВ» 16+
4.30 «ПАРЛАМЕНТСКОЕ ВРЕМЯ» 16+
5.30 ПАТРУЛЬНЫЙ УЧАСТОК 16+
5.50 ДЕЙСТВУЮЩИЕ ЛИЦА 16+
6.00 НОВОСТИ ТАУ 16+
7.00 «СОБЫТИЯ. ИТОГИ» 16+
8.30 М/С МАША И МЕДВЕДЬ 0+
9.00 Х/Ф «МОЙ ЛАСКОВЫЙ И НЕЖНЫЙ ЗВЕРЬ» 16+
11.10 «О ЛИЧНОМ И НАЛИЧНОМ» 12+
11.30 «РЕЦЕПТ» 16+
12.00 «НАЦИОНАЛЬНОЕ ИЗМЕРЕНИЕ» 16+
12.30 ПАТРУЛЬНЫЙ УЧАСТОК. НА ДОРОГАХ 16+
13.00 «НАСЛЕДНИКИ УРАРТУ» 16+
13.15 «НОВОСТИ УГМК»
13.30 Х/Ф «МЫ, НИЖЕПОДПИСАВШИЕСЯ» 12+
16.15 «ПРОКУРАТУРА. НА СТРАЖЕ ЗАКОНА» 16+
16.30 ПАТРУЛЬНЫЙ УЧАСТОК. ИТОГИ 16+
17.00 ХОККЕЙ. «АВТОМОБИЛИСТ» (ЕКАТЕРИНБУРГ) - «ДИНАМО» (МОСКВА) 6+
19.40 ТЕРРИТОРИЯ ПРАВА 16+
20.00 ДОКУМ. ФИЛЬМ 12+
21.00 «СОБЫТИЯ. ИТОГИ» 16+
21.50 Х/Ф «ОСТРОВ ВЕЗЕНИЯ» 16+
23.15 Х/Ф «МАШИНА ВРЕМЕНИ В ДЖАКУЗИ» 16+
00.50 Х/Ф «УЧИТЕЛЬ НА ЗАМЕНУ» 16+
02.25 МУЗ. ЕВРОПА 12+
03.10 ДОКУМ. ФИЛЬМ 16+
03.50 «ПАРЛАМЕНТСКОЕ ВРЕМЯ» 16+

5

5.00 Т/С «ДЕТЕКТИВЫ» 16+
10.10 Т/С «СЛЕД. СОРОКАГРАДУСНОЕ УБИЙСТВО» 16+
11.00 Т/С «СЛЕД. ОГОНЬ ЖЕЛАНИЯ» 16+
11.40 Т/С «СЛЕД. ДРУГ, КОТОРОГО НЕ БЫЛО» 16+
12.25 Т/С «СЛЕД. ОТЕЦ» 16+
13.15 Т/С «СЛЕД» 16+
00.00 «ИЗВЕСТИЯ. ГЛАВНОЕ»
00.55 Т/С «СВОИ» 16+

Покупаем
КОРОВ, БЫКОВ, КОЗ, БАРАНОВ.
: 8-963-441-18-75, 8-902-448-34-63. Реклама

БУРЕНИЕ
ПОД ФУНДАМЕНТЫ И ЗАБОРЫ
☎ - 8-902-583-93-10
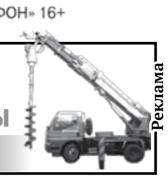
Реклама

Закупаем
МЯСО БЫКОВ
у населения
Взвешивание на электронных весах, оплата на месте.
Честность и порядочность гарантируем.
8-922-144-25-97

Реклама

ДРОВА, ТОРФ, ЗЕМЛЯ, ПЕРЕГНОЙ
☎ – 8-912-043-17-81. Реклама

ВОСКРЕСЕНЬЕ, 6 октября

Первый

4.40 Т/С «БЕЗОПАСНОСТЬ» 16+
6.00 НОВОСТИ
6.10 Т/С «БЕЗОПАСНОСТЬ» 16+
7.40 «ЧАСОВОЙ» 12+
8.10 «ЗДОРОВЬЕ» 16+
9.20 НЕПУТЕВЫЕ ЗАМЕТКИ 12+
10.00 НОВОСТИ
10.10 ЖАННА БАДОЕВА В ПРОЕКТЕ-ПУТЕШЕСТВИИ «ЖИЗНЬ ДРУГИХ» 12+
11.10 «ВИДЕЛИ ВИДЕО?» 6+
12.00 НОВОСТИ
12.15 «ВИДЕЛИ ВИДЕО?» 6+
13.55 «СТРАНА СОВЕТОВ. ЗАБЫТЫЕ ВОЖДИ» 16+
16.00 ПРАЗДНИЧНЫЙ КОНЦЕРТ К ДНЮ УЧИТЕЛЯ 12+
18.10 «ЩАС СПОЮ!» 12+
19.25 «ЛУЧШЕ ВСЕХ!» НОВЫЙ СЕЗОН
21.00 «ВРЕМЯ»
22.00 «БОЛЬШАЯ ИГРА» 16+
23.45 Х/Ф «ВОДЫ СЛОНАМ!» 16+
02.00 «НА САМОМ ДЕЛЕ» 16+
03.00 «ПРО ЛЮБОВЬ» 16+
03.55 «НАЕДИНЕ СО ВСЕМИ» 16+

СТС

5.05 Т/С «НОВЫЙ ЧЕЛОВЕК» 16+
5.30 ЕРАЛАШ
6.50 МУЛЬТФИЛЬМЫ
8.30 УРАЛЬСКИЕ ПЕЛЬМЕНИ. СМЕХBOOK 16+
9.30 РОГОВ В ГОРОДЕ 16+
10.35 ШОУ «УРАЛЬСКИХ ПЕЛЬМЕНЕЙ» 16+
12.05 М/Ф «БОСС-МОЛОКОСОС» 6+
14.00 Х/Ф «МСТИТЕЛИ. ВОЙНА БЕСКОНЕЧНОСТИ» 16+
17.00 ФОРТ БОЯРД. ВОЗВРАЩЕНИЕ 16+
18.45 Х/Ф «ЧЁРНАЯ ПАНТЕРА» 16+
21.30 Х/Ф «ЧЕЛОВЕК-ПАУК. ВОЗВРАЩЕНИЕ ДОМОЙ» 16+
00.05 ДЕЛО БЫЛО ВЕЧЕРОМ 16+
01.05 Х/Ф «СПАСТИ РЯДОВОГО РАЙАНА» 16+
03.55 Х/Ф «НОЧНЫЕ СТРАЖИ» 12+

Россия 1

4.40 «САМ СЕБЕ РЕЖИССЁР»
5.20 Х/Ф «СЛУЖАНКА ТРЁХ ГОСПОД» 12+
7.20 «СЕМЕЙНЫЕ КАНИКУЛЫ»
7.30 «СМЕХОПАНОРАМА ЕВГЕНИЯ ПЕТРОСЯНА»
8.00 «УТРЕННЯЯ ПОЧТА»
8.40 МЕСТНОЕ ВРЕМЯ. ВОСКРЕСЕНЬЕ
9.20 «КОГДА ВСЕ ДОМА С ТИМУРОМ КИЗЯКОВЫМ»
10.10 «СТО К ОДНОМУ». ТЕЛЕИГРА
11.00 ВЕСТИ
11.20 «СМЕЯТЬСЯ РАЗРЕШАЕТСЯ»
13.40 Х/Ф «ДОКТОР УЛИТКА» 12+
17.50 «УДИВИТЕЛЬНЫЕ ЛЮДИ-4» 12+
20.00 ВЕСТИ НЕДЕЛИ
22.00 МОСКВА. КРЕМЛЬ. ПУТИН
22.40 «ВОСКРЕСНЫЙ ВЕЧЕР» 12+
00.50 «ДЕЖУРНЫЙ ПО СТРАНЕ». МИХАИЛ ЖВАНЕЦКИЙ
01.50 Х/Ф «СЛУЖАНКА ТРЁХ ГОСПОД» 12+
03.50 Т/С «ГРАЖДАНИН НАЧАЛЬНИК» 16+

Пятница!

4.15 БОЛЬШИЕ ЧУВСТВА 16+
5.20 ИНСТАГРАМЩИЦЫ 16+
7.30 ШКОЛА ДОКТОРА КОМАРОВСКОГО 12+
8.00 БЕДНЯКОВ + 1 16+
9.00 РЕГИНА + 1 16+
10.00 ОРЕЛ И РЕШКА. СЕМЬЯ 16+
11.00 ОРЕЛ И РЕШКА. ПО МОРЯМ 3 16+
12.00 ОРЕЛ И РЕШКА. ЧУДЕСА СВЕТА 16+
13.00 ОРЕЛ И РЕШКА. ПЕРЕЗАГРУЗКА 16+
14.00 ЧЕРНЫЙ СПИСОК 16+
15.00 МИР НАИЗНАНКУ. БРАЗИЛИЯ 16+
23.10 Х/Ф «ОЧЕНЬ СТРАШНОЕ КИНО» 18+
01.00 Х/Ф «ОЧЕНЬ СТРАШНОЕ КИНО - 3» 18+
02.40 SHIT И МЕЧ 16+

НТВ

5.00 «ТАИНСТВЕННАЯ РОССИЯ» 16+
6.00 «ЦЕНТРАЛЬНОЕ ТЕЛЕВИДЕНИЕ» 16+
8.00 «СЕГОДНЯ»
8.20 «У НАС ВЫИГРЫВАЮТ!». ЛОТЕРЕЙНОЕ ШОУ 12+
10.00 «СЕГОДНЯ»
10.20 «ПЕРВАЯ ПЕРЕДАЧА» 16+
11.00 «ЧУДО ТЕХНИКИ» 12+
11.50 «ДАЧНЫЙ ОТВЕТ»
13.00 «НАШПОТРЕБНАДЗОР» 16+
14.00 «СЕКРЕТ НА МИЛЛИОН» 16+
16.00 «СЕГОДНЯ»
16.20 «СЛЕДСТВИЕ ВЕЛИ...» 16+
18.00 «НОВЫЕ РУССКИЕ СЕНСАЦИИ» 16+
19.00 «ИТОГИ НЕДЕЛИ» С ИРАДОЙ ЗЕЙНАЛОВОЙ
20.10 «ЗВЕЗДЫ СОШЛИСЬ» 16+
21.45 «ТЫ НЕ ПОВЕРИШЬ!» 16+
22.55 «ОСНОВАНО НА РЕАЛЬНЫХ СОБЫТИЯХ» 16+
02.30 Т/С «ППС» 16+

РЕН

5.00 «ТЕРРИТОРИЯ ЗАБЛУЖДЕНИЙ» 16+
6.10 Х/Ф «ПОСЛЕДНИЕ РЫЦАРИ» 18+
8.10 Х/Ф «БЫСТРЫЙ И МЕРТВЫЙ» 16+
10.10 Х/Ф «ЯРОСТЬ» 16+
12.45 Х/Ф «ВЕЛИКОЛЕПНАЯ СЕМЁРКА» 16+
15.20 Х/Ф «ПЕРВЫЙ МСТИТЕЛЬ» 12+
17.45 Х/Ф «МСТИТЕЛИ» 12+
20.30 Х/Ф «ЖЕЛЕЗНЫЙ ЧЕЛОВЕК 3» 12+
23.00 «ДОБРОВ В ЭФИРЕ» 16+
00.00 КОНЦЕРТ. ГАРИК СУКАЧЕВ «59:59» 16+
01.15 «ВОЕННАЯ ТАЙНА» 16+

Россия К

6.30 «ЭФФЕКТ БАБОЧКИ». «ГУТЕНБЕРГ. ИЗОБРЕТАТЕЛЬ-ПРОВИДЕЦ»
7.05 МУЛЬТФИЛЬМЫ
7.55 Х/Ф «ТОЛЬКО В МЮЗИК-ХОЛЛЕ» 12+
9.00 «ОБЫКНОВЕННЫЙ КОНЦЕРТ С ЭДУАРДОМ ЭФИРОВЫМ»
9.30 «МЫ - ГРАМОТЕИ!»
10.10 Х/Ф «КУКУШКА» 16+
11.50 ПИСЬМА ИЗ ПРОВИНЦИИ
12.20 ДИАЛОГИ О ЖИВОТНЫХ
13.05 «ДРУГИЕ РОМАНОВЫ»
13.35 «НЕСТОЛИЧНЫЕ ТЕАТРЫ»
14.15 Х/Ф «ЗНАКОМСТВО ПО БРАЧНОМУ ОБЪЯВЛЕНИЮ» 16+
15.45 БОЛЬШЕ, ЧЕМ ЛЮБОВЬ
16.30 «КАРТИНА МИРА»
17.10 «ПЕШКОМ...»
17.40 «БЛИЖНИЙ КРУГ АВАНГАРДА ЛЕОНТЬЕВА»
18.35 «РОМАНТИКА РОМАНСА»
19.30 НОВОСТИ КУЛЬТУРЫ
20.10 Х/Ф «В ЧЕТВЕРГ И БОЛЬШЕ НИКОГДА» 16+
21.40 «БЕЛАЯ СТУДИЯ»
22.25 ОПЕРА «КАТЕРИНА ИЗМАЙЛОВА»
01.25 Х/Ф «ЗНАКОМСТВО ПО БРАЧНОМУ ОБЪЯВЛЕНИЮ» 16+

ТНТ Урал

5.00 «ТНТ. BEST» 16+
7.00 «ТНТ. GOLD» 16+
9.00 «ДОМ-2» 16+
11.00 «ПЕРЕЗАГРУЗКА» 16+
12.00 «БИТВА ЭКСТРАСЕНСОВ» 16+
13.30 Х/Ф «БАБУШКА ЛЁГКОГО ПОВЕДЕНИЯ» 16+
15.15 Х/Ф «БАБУШКА ЛЁГКОГО ПОВЕДЕНИЯ 2» 16+
17.00 ОДНАЖДЫ В РОССИИ 16+
20.00 «КОМЕДИ КЛАБ» 16+
22.00 «STAND UP» 16+
23.00 «ДОМ-2» 16+
01.05 «ТАКОЕ КИНО!» 16+
01.30 «ТНТ MUSIC» 16+
02.00 «ОТКРЫТЫЙ МИКРОФОН» 16+

ТВЦ

4.15 «ПРАВО ЗНАТЬ!» 16+
5.45 БОЛЬШОЕ КИНО. «ЭКИПАЖ» 12+
6.15 Х/Ф «РАЗМАХ КРЫЛЬЕВ» 12+
8.05 «ФАКТОР ЖИЗНИ» 12+
8.40 Х/Ф «ЗАЛОЖНИКИ» 12+
10.30 «ЕРАЛАШ» 6+
10.40 «СПАСИТЕ, Я НЕ УМЕЮ ГОТОВИТЬ!» 12+
11.30 СОБЫТИЯ
11.45 Х/Ф «ПРИЕЗЖАЯ» 12+
13.40 «СМЕХ С ДОСТАВКОЙ НА ДОМ» 12+
14.30 МОСКОВСКАЯ НЕДЕЛЯ
15.00 «ПРОЩАНИЕ. ЛЕДИ ДИАНА» 16+
15.55 «ХРОНИКИ МОСКОВСКОГО БЫТА. МНОГОМУЖНИЦЫ» 12+
16.45 «МУЖЧИНЫ ЛЮДМИЛЫ СЕНЧИНОЙ» 16+
17.35 Х/Ф «САШКИНА УДАЧА» 12+
21.15 Х/Ф «ВЗГЛЯД ИЗ ПРОШЛОГО» 12+
00.05 СОБЫТИЯ
00.20 Х/Ф «ВЗГЛЯД ИЗ ПРОШЛОГО», ПРОДОЛЖЕНИЕ 12+
01.20 ПЕТРОВКА, 38 16+
01.30 Х/Ф «СИНХРОНИСТКИ» 12+
05.15 «ЕРАЛАШ» 6+
05.25 МОСКОВСКАЯ НЕДЕЛЯ 12+

ТВ3

4.00 «ОХОТНИКИ ЗА ПРИВИДЕНИЯМИ. БИТВА ЗА МОСКВУ» 16+
6.00 МУЛЬТФИЛЬМЫ
9.00 «НОВЫЙ ДЕНЬ» 12+
9.30 Т/С «ДОБРАЯ ВЕДЬМА» 12+
11.30 Х/Ф «ВРАТА» 12+
13.30 Х/Ф «БЕГУЩИЙ ПО ЛЕЗВИЮ 2049» 16+
16.45 Х/Ф «Я, РОБОТ» 12+
19.00 Х/Ф «РАЙОН №9» 16+
21.15 Х/Ф «ФАКУЛЬТЕТ» 16+
23.30 «MAMA RUSSIA» 16+
00.15 Х/Ф «ДРУЖИННИКИ» 16+
02.15 Х/Ф «ЧЕЛОВЕК ТЬМЫ» 16+
03.45 «ОХОТНИКИ ЗА ПРИВИДЕНИЯМИ. БИТВА ЗА МОСКВУ» 16+

Звезда

5.30 «ХРОНИКА ПОБЕДЫ» 12+
6.00 Х/Ф «ПОЕДИНОК В ТАЙГЕ» 12+
7.15 Х/Ф «ПРИКАЗАНО ВЗЯТЬ ЖИВЫМ» 6+
9.00 «НОВОСТИ НЕДЕЛИ»
9.25 СЛУЖУ РОССИИ! 12+
9.55 «ВОЕННАЯ ПРИЕМКА» 6+
10.45 «КОД ДОСТУПА» 12+
11.30 «СКРЫТЫЕ УГРОЗЫ» С НИКОЛАЕМ ЧИНДЯЙКИНЫМ 12+
12.20 «СПЕЦИАЛЬНЫЙ РЕПОРТАЖ» 12+
12.55 Д/Ф «ВОЕННАЯ КОНТРРАЗВЕДКА. НОВАЯ ЭПОХА» 12+
13.50 Т/С «СМЕРШ. ДОРОГА ОГНЯ» 16+
18.00 ГЛАВНОЕ С ОЛЬГОЙ БЕЛОВОЙ
19.25 «НЕЗРИМЫЙ БОЙ» 16+
23.00 «ФЕТИСОВ». ТОК-ШОУ 12+
23.45 Х/Ф «КАДКИНА ВСЯКИЙ ЗНАЕТ» 16+
01.20 Х/Ф «ПОЛЕТ С КОСМОНАВТОМ» 6+
02.45 Х/Ф «ВЕРТИКАЛЬ» 0+
03.55 Х/Ф «СОУЧАСТНИКИ» 12+

Домашний

5.45 «ДОМАШНЯЯ КУХНЯ» 16+
6.10 «6 КАДРОВ» 16+
6.55 МЕЛОДРАМА «Я ПОДАРЮ СЕБЕ ЧУДО» 16+
8.45 «ПЯТЬ УЖИНОВ» 16+
9.00 МЕЛОДРАМА «ЭГОИСТ» 16+
10.55 МЕЛОДРАМА «ЕСЛИ ТЫ НЕ СО МНОЙ» 16+
11.55 «ПОЛЕЗНО И ВКУСНО» 16+
12.00 МЕЛОДРАМА «ЕСЛИ ТЫ НЕ СО МНОЙ» 16+
14.55 МЕЛОДРАМА «ЦВЕТЫ ОТ ЛИЗЫ» 16+
19.00 МЕЛОДРАМА «ПРОЕЗДНОЙ БИЛЕТ» 16+
23.05 «ПРО ЗДОРОВЬЕ» 16+
23.20 Х/Ф «ДВАЖДЫ В ОДНУ РЕКУ» 16+
01.20 МЕЛОДРАМА «Я ПОДАРЮ СЕБЕ ЧУДО» 16+
03.00 МЕЛОДРАМА «МОЙ ЛЮБИМЫЙ ПАПА» 16+

Матч!

4.40 Х/Ф «ЛУЧШИЙ ИЗ ЛУЧШИХ 4. БЕЗ ПРЕДУПРЕЖДЕНИЯ» 16+
6.25 «КОМАНДА МЕЧТЫ» 12+
6.55 ВОЛЕЙБОЛ. КУБОК МИРА. МУЖЧИНЫ. РОССИЯ - ЕГИПЕТ
8.55 ФУТБОЛ. «БАВАРИЯ» - «ХОФФЕНХАЙМ»
10.55 ФУТБОЛ. ЧЕМПИОНАТ ИСПАНИИ. «РЕАЛ» (МАДРИД) - «ГРАНАДА»
12.55 ФУТБОЛ. ЧЕМПИОНАТ ГЕРМАНИИ. «БАЙЕР» - «ЛЕЙПЦИГ»
14.55 ВСЕ НА МАТЧ!
15.25 ФУТБОЛ. «ФИОРЕНТИНА» - «УДИНЕЗЕ»
17.30 ВОЛЕЙБОЛ. МУЖЧИНЫ. РОССИЯ - ЕГИПЕТ
19.35 ВСЕ НА МАТЧ!
20.25 ФУТБОЛ. «КРАСНОДАР» - «СПАРТАК» (МОСКВА)
22.55 ПОСЛЕ ФУТБОЛА С ГЕОРГИЕМ ЧЕРДАНЦЕВЫМ
23.40 ФУТБОЛ. «ИНТЕР» - «ЮВЕНТУС»
01.40 ВСЕ НА МАТЧ!
02.10 «ДЕРБИ МОЗГОВ» 16+
02.40 ЛЁГКАЯ АТЛЕТИКА

Мир

5.15, 6.40 МУЛЬТФИЛЬМЫ 6+
6.00 «МИЛЛИОН ВОПРОСОВ О ПРИРОДЕ» 6+
6.10 БЕЛАРУСЬ СЕГОДНЯ 12+
6.55 «ЗНАЕМ РУССКИЙ» 6+
7.50 «КУЛЬТ//ТУРИЗМ» 16+
8.20 «ЕЩЕ ДЕШЕВЛЕ» 12+
8.55 «ВСЕМИРНЫЕ ИГРЫ РАЗУМА»
9.25 «ФАЗЕНДАЛАЙФ» 6+
10.00, 16.00 НОВОСТИ
10.15 «С МИРУ ПО НИТКЕ» 12+
10.45, 16.15, 19.30 Т/С «ОТДЕЛ СССР» 16+
18.30, 00.00 «ВМЕСТЕ»
19.50, 01.00 Т/С «КРИК СОВЫ» 16+

ОТВ

4.50 «ПАТРУЛЬНЫЙ УЧАСТОК. НА ДОРОГАХ» 16+
5.15 ДЕЙСТВУЮЩИЕ ЛИЦА 16+
5.35 ПАТРУЛЬНЫЙ УЧАСТОК. ИТОГИ 16+
6.00 «ПАРЛАМЕНТСКОЕ ВРЕМЯ» 16+
7.05 МУЗ. ЕВРОПА 12+
8.00 Х/Ф «ПРИВАЛОВСКИЕ МИЛЛИОНЫ», 1 И 2 СЕРИИ 12+
10.55 Х/Ф «МЫ, НИЖЕПОДПИСАВШИЕСЯ» 12+
13.30 Х/Ф «АМЕРИКАНСКАЯ ДОЧЬ» 16+
15.10 Х/Ф «МОЙ ЛАСКОВЫЙ И НЕЖНЫЙ ЗВЕРЬ» 16+
17.00 Т/С «ОРЛОВА И АЛЕКСАНДРОВ» 16+
22.30 «СОБЫТИЯ. ИТОГИ» 16+
23.20 «ЧЕТВЕРТАЯ ВЛАСТЬ» 16+
23.50 Х/Ф «ОСТРОВ ВЕЗЕНИЯ» 16+
01.15 Х/Ф «МАШИНА ВРЕМЕНИ В ДЖАКУЗИ» 16+
02.50 Х/Ф «АМЕРИКАНСКАЯ ДОЧЬ» 16+
04.20 «ПРОКУРАТУРА. НА СТРАЖЕ ЗАКОНА» 16+
04.35 ПАТРУЛЬНЫЙ УЧАСТОК. ИТОГИ 16+

5

4.25 Т/С «СВОИ» СМЕРТЕЛЬНЫЙ ПОДИУМ» 16+
5.00 «МОЯ ПРАВДА. ЛАРИСА ДОЛИНА» 12+
5.45 «МОЯ ПРАВДА. ЛЮБОВЬ ПОЛИЩУК» 12+
6.25 «МОЯ ПРАВДА. МИХАИЛ БОЯРСКИЙ» 12+
7.10 «МОЯ ПРАВДА. НАДЕЖДА БАБКИНА» 12+
8.00 РАЗВЛЕКАТЕЛЬНАЯ ПРОГРАММА «СВЕТСКАЯ ХРОНИКА» 16+
9.00 «МОЯ ПРАВДА. ИГОРЬ ТАЛЬКОВ. Я ОБЯЗАТЕЛЬНО ВЕРНУСЬ...» 16+
10.00 Т/С «КАРПОВ - 3» 16+
02.55 Т/С «ОПЕРА. ХРОНИКИ УБОЙНОГО ОТДЕЛА» 16+

ПРОДАЮ **ПЕРЕГНОЙ ЧЕРНОЗЁМ ТОРФ**
☎ – 8-952-141-94-98 Реклама

ДОСТАВКА
ПЕСОК, ЩЕБЕНЬ
Самосвал. Кран-манипулятор 10 т/3 т
☎ – 8-982-746-55-03. Реклама

ЗАКУПАЕМ МЯСО
ДОРОГО. Колем сами.
: 8-932-313-54-10, 8-951-277-00-27. Реклама

Продаётся
ДОМАШНЕЕ МЯСО
(свинина, четвертинки, половинки тушки, 180 руб./кг).
Телефон – 8-909-013-10-12. Реклама

ЗДРАВООХРАНЕНИЕ

Главная заповедь – не навреди

В Богдановичской ЦРБ отметили Всемирный день безопасности пациента, в рамках которого в течение недели проходили различные мероприятия

Фото Веры Черданцевой.

Сотрудники отделения скорой помощи демонстрируют на манекене технику выполнения сердечно-легочной реанимации.

Вера Черданцева
chvv@narslovo.ru

В подразделениях больницы для пациентов и их родственников были проведены лекции и школы по профилактике ОРВИ, ВИЧ-инфекции, кишечных заболеваний, бытового травматизма, сахарного диабета и другие. В актовом зале детского отделения больницы состоялся мастер-класс **«Навыки проведения сердечно-лёгочной реанимации»** для врачей и среднего медицинского персонала. На этом мероприятии заведующий реанимационным отделением **Далиль Ханов** рассказал коллегам о том, какие действия необходимо выполнить при оказании экстренной медицинской помощи пациентам, а также при поступлении больных с тяжёлыми травмами в медицинское учреждение.

Старший фельдшер отделения скорой медицинской помощи **Наталья Секачёва** научила проводить сердечно-лёгочную реанимацию, а фельдшеры отделения **Юрий Фарленков** и **Елена Памятных** на манекене показали порядок и правильность выполнения реанимационных действий. Затем желающие смогли повторить манипуляции самостоятельно.

Подобные мастер-классы были организованы в реанимационном и детском отделениях, сотрудники которых делились с коллегами опытом оказания помощи детям при попадании инородного тела в дыхательные пути и профилактике пролежней у тяжёлых больных.

КОНКУРСЫ

«Славим человека труда»

Под таким названием на базе медицинского колледжа в Екатеринбурге состоялся областной конкурс медицинских работников в номинации «Лучший фельдшер ФАП». В соревнованиях принимали участие 15 фельдшеров из малых городов нашей области. Богданович представляла фельдшер Коменского ФАПа Галина Климина

Вера Черданцева
chvv@narslovo.ru

Как нам сообщила главный врач Богдановичской ЦРБ **Елена Вдовина**, конкурс состоял из двух этапов: теоретического и практического. В практическом туре участники выполняли сердечно-лёгочную реанимацию, оказывали неотложную медицинскую помощь при остром коронарном синдроме, проводили обследования пациентов в рамках диспансеризации и другие задания. В состав жюри входили представители министерства здравоохранения Свердловской области, ведущие преподаватели колледжа. По итогам соревнований призёрами стали фельдшеры Белоярского, Ачитского и Режевского районов. Елена

Александровна отметила, что **наша конкурсантка Галина Климина выступила достойно**, продемонстрировав хорошие теоретические знания и профессиональные умения в оказании разных видов медицинской помощи, и **вошла в число лучших фельдшеров ФАП области**.

Днём 15 сентября 2019 года в нашей семье произошло несчастье: мы с дочерью, её мужем и внуками попали в ДТП на автодороге Бараба-Каменноозёрское. К счастью, в результате этой страшной аварии все остались живы. Вы себе не представляете, сколько благодарности мы хотим выразить всем, кто помогал в эти ужасные минуты! Когда случилось ДТП, к месту аварии побежали люди, которые в это время работали в поле, останавливались машины, проезжавшие мимо, все-все хотели помочь! Особенно хочется сказать слова благодарности медицинским работникам из службы медицины катастроф: фельдшерам Надежде Константиновне Чернышовой, Степану Ильичу Шестакову, а также водителю Владимиру Витальевичу Крутакову. Они быстро, профессионально оказали помощь, были к нам доброжелательны. Экипаж сотрудников ДПС оперативно и слаженно сработал, инспекторы очень помогли, ведь в ДТП пострадали дети. Как много в наших людях добра и желания помочь! Мы благодарны каждому из вас, наши добрые ангелы, оказавшие помощь в трудные для нас минуты. Дай Бог вам всем здоровья и благополучия, добрые люди, низкий вам поклон!

Татьяна Андреевна ТИХНЯ.

Результаты служебной проверки...

В феврале 2019 года была проведена служебная проверка соблюдения муниципальными служащими ограничений и запретов, связанных с прохождением муниципальной службы.

Так, по результатам было установлено, что на территории муниципального образования осуществляет свою деятельность комиссия по оказанию помощи гражданам, попавшим в экстремальную ситуацию, и (или) пострадавшим гражданам, иным категориям граждан, утвержденная постановлением главы ГО Богданович от 25.05.2017 № 1013, наделенная, помимо прочего, правом рассмотрения вопроса о предоставлении материальной помощи на зубопротезирование, изготовление и ремонт зубных протезов гражданам. В состав комиссии входили заместитель главы администрации городского округа Богданович по социальной политике (председатель комиссии) и начальник отдела социальной политики администрации городского округа Богданович (заместитель председателя комиссии).

При анализе документов о выплате материальной помощи было установлено, что комиссией в 2017 году было принято решение о выделении материальной помощи жителю городского округа Богданович, состоящему в родственных связях с заместителем главы администрации городского округа Богданович по социальной политике. В 2019 году принимается аналогичное решение – о выделении материальной помощи жительнице городского округа Богданович, состоящей в родственных отношениях с начальником отдела социальной политики и информации администрации городского округа Богданович.

В ходе опроса членов комиссии установлено, что в заседаниях комиссии участвуют по приглашению секретаря (в основном для рассмотрения вопросов о выделении материальной помощи многодетным семьям, гражданам, пострадавшим при пожаре), при рассмотрении вопросов о выделении материальной помощи на зубопротезирование, изготовление и ремонт зубных протезов гражданам члены комиссии не участвовали.

Главой городского округа Богданович было принято решение об увольнении с муниципальной службы и освобождения от замещающих должностей заместителя главы администрации городского округа Богданович по социальной политики и начальника отдела социальной политики и информации городского округа Богданович – в связи с утратой доверия за непринятия мер по предотвращению или урегулированию конфликта интересов (п.7.1 ч.1 ст. 81 ТК РФ).

По информации администрации ГО Богданович.

График сбора и транспортирования ТКО по частному сектору ГО Богданович

Населенный пункт: **Богданович**

1. Контейнерный вывоз:

Адрес	Емкость контейнерного/ бункерного оборудования	Количество единиц контейнерного/ бункерного оборудования
Комарова,32	8,00	2
Переулок Октябрьский, 13	8,00	1
Мира, 14	0,75	2
Спортивная (конец улицы)	8,00	1
Ленина, 32	8,00	1
Спортивная (у стадиона)	8,00	2
Южная, 1-3	8,00	1
Строителей, 1	8,00	1
Труда-Пушкина, 50	0,75	2
Гастелло-Труда, 3а	8,00	1
1-й квартал, 2	0,75	3
1-й квартал, 19	0,75	4
переулок Школьный, 5	0,75	1
Гагарина, 36	0,75	3
Рокицанская, 13	0,75	2
Рокицанская, 17	0,75	4
Рокицанская, 6	0,75	1
Рокицанская, 19	0,75	5
Рокицанская, 27	0,75	3
Садовая, 4	0,75	3
Чкалова, 7	0,75	3
Пионерская, 78	0,75	1
Центральная, 3	0,75	1
Полевая, 26	0,75	1
Гагарина, 20	0,75	4
Первомайская, 4а	0,75	3
Первомайская, 18	0,75	2
Первомайская, 11	0,75	3
Гагарина, 9	0,75	2
Свердлова, 5	0,75	3
Спортивная, 7	0,75	2
Мира, 7	0,75	1
Ленина, 3	0,75	3
Партизанская, 3	0,75	4
Партизанская, 15	0,75	2
Советская, 6	0,75	4
Советская, 3	0,75	3
Гагарина, 6	0,75	1
Ленина, 9	0,75	2
Стрелочников, 9а	0,75	2
Партизанская, 19	0,75	2
Кунавина, 9	0,75	3
Ленина, 24	0,75	1
Ленина, 7	0,75	2
Белякова (у гаражей)	0,75	3
8 Марта, 7	0,75	3
8 Марта, 13-14	0,75	2
Восточная, 9-11	0,75	2
Восточная, 25	0,75	1
Строителей, 12	0,75	1
Строителей, 63	0,75	1
Строителей, 51	0,75	2
3 квартал, 7	0,75	4
3 квартал, 11	0,75	4
3 квартал, 10	0,75	6
Школьная, 8	0,75	3
Крылова, 14	0,75	2
Максима Горького, 426	0,75	1
Сибирская, 34	0,75	2
Чапаева, 12	0,75	2
1 квартал, 22-23	0,75	4
9 января, 2	0,75	1
Степана Разина, 56а	0,75	2
Тимирязева, 4-6	0,75	4
Тимирязева, 9-11	0,75	3
Кунавина, 21	8,00	2
Октябрьская, 1-5	8,00	2
Октябрьская, 10	8,00	1
Уральская, 19 А	0,75	2
Октябрьская, 90	8,00	2
Октябрьская - Некрасова	8,00	1
Циолковского - Победы	8,00	1
Садовая, 23	8,00	1
Окружная, 14	8,00	1
Садовая-Окружная	8,00	1
Первомайская, 21	1,1	2
Первомайская, 25	8,00	1
Гагарина, 19	8,00	1
Октябрьская, 17	8,00	2
Партизанская, 18	8,00	1
Партизанская, 24	8,00	1
Ленина, 8	1,10	2
Стрелочников (у моста)	8,00	1
Луговая, 52	8,00	1
3 квартал, 5	8,00	2
Олега Кошевого, 2а	8,00	2
Энгельса, 30	8,00	1
1квартал, 16	8,00	2
1квартал, 9	8,00	1
Тимирязева, 3-5-7	0,75	2
Тимирязева, 1/2	8,00	1
Степана Разина, 39/1-2	8,00	1
Гагарина, 3	8,00	2
Разъезд Глуховский	0,75	1

2.Бесконтейнерный вывоз:

Периодичность вывоза: суббота.

Улицы: Пархоменко, Пургина, Победы, Озерная, Степная, Комарова, Циолковского, Полевая, Сиреневая, переулок Полевой, переулок Сиреневый, Яблоневая, переулок Яблоневый, Октябрьская, Кунавина, Новая, переулок Октябрьский, Мира, Красноармейская, Огнеупорщиков, переулок Станционный (дома №№ 11-15, 14-18), Декабристов, Металлистов, Садовая, Энергетиков, переулок Окружной, переулок Короткий, Окружная, Центральная, Уральская, Загородная, Солнечная, Буденного, Северная, Юбилейная, переулок Юбилейный, Пионерская, Тепличная, 8 Марта (дома №№ 19-34), Некрасова.

Пролетарская, Пушкина, переулок Пушкина, Токарей, Коммунаров, Гастелло, Труда, Строителей, Перепечина, Степана Разина (четная сторона (дома №№ 2-56А), Мичурина (дома №№ 2А-12), 9 января, переулок 9 января, переулок Коммунаров, Куйбышева, Новаторов, Крылова, Комсомольская, переулок Комсомольский, Молодежная, Береговая, Энгельса, Карла Маркса, Заречная, Фарфористов, 50-летия Победы, 1-й переулок Энгельса, 2-й переулок Энгельса, 1-й переулок Карла Маркса, 2-й переулок Карла Маркса, Кольцевая, Мичурина, Механизаторов, Чапаева, Сибирская, Максима Горького, Александра Матросова, переулок Александра Матросова, Олега Кошевого, переулок Олега Кошевого, 50 лет ВЛКСМ, Лесная, переулок Лесной, Западная, Тихая, переулок Тихий, переулок Школьный, Березовая, переулок Березовый, Ясная, переулок Ясный, Пищевиков.

НС
Еженедельная общественно-политическая газета ГО Богданович

УЧРЕДИТЕЛИ: Дума городского округа Богданович; Администрация городского округа Богданович.
Издатель: АНО «РГ «Народное слово».

Выпуск издания осуществлён при финансовой поддержке Федерального агентства по печати и массовым коммуникациям.

Газета зарегистрирована в Управлении Федеральной службы по надзору в сфере массовых коммуникаций, связи и охраны культурного наследия по Свердловской области **ПИ № ТУ66-00051 от 17 июля 2008 г.**

Адрес редакции и издателя: 623530 Свердловская обл., г. Богданович, ул. Ленина, 14,
отдел рекламы и доставки – 5-00-66, 8-902-151-38-20,
корреспонденты – 8-992-006-87-06, 8-992-009-51-07, 8-992-009-51-12.
http://www.narslovo.ru. E-mail: narodnoe-sl@mail.ru,
для рекламодателей: narodnoe-reklama@mail.ru

Гл. редактор
Ольга Владимировна СМИРНОВА.
Телефоны: 5-64-67,
8-992-009-50-92.

Зам. главного редактора
Светлана Владимировна ЕРЕМЕЕВА.
Телефон - 5-16-83.

В соответствии с Законом РФ о СМИ редакция имеет право на письма граждан не отвечать, в инстанции их не пересылать. Рукописи не возвращаются и не рецензируются. За текст рекламы ответственность несет рекламодатель. Все рекламируемые товары подлежат сертификации. За изменения в сетках вещания телеканалов редакция ответственности не несет. Редакция не выступает ходатаем в официальных учреждениях. Мнение редакции может не совпадать с мнением авторов публикаций.

Цена свободная. Печать офсетная. Объем 8 печ. листов.
Тираж 4500 экз. Заказ № 2304. Индекс 53818.
ГУП Свердловской области «Монетный щебеночный завод» СП «Березовская типография».
Адрес типографии: г. Березовский, ул. Красных героев, 10.
Время подписания в печать: по графику – 23:00, фактически – 23:00.

В номере использованы материалы и фотографии сайтов: ru.pngtree.com.

27 сентября – День воспитателя и всех дошкольных работников в России

Уважаемые работники дошкольного образования! От всей души поздравляю вас с профессиональным праздником!

Со счастливым и радостным периодом детства человека связывают яркие воспоминания. Это время, где рядом с малышами находитесь вы, постепенно занимая в их сердцах важное место старшего друга, наставника. Ваша чуткая работа с детьми, забота об их развитии, та душевная щедрость, которой вы делитесь с ними, позволяет воспитать в них жизнелюбие и доброту, ценить дружбу, быть отзывчивыми, иметь настойчивость и терпение.

От вас во многом зависит, каким будет новое поколение. И тот судьбоносный путь, который вы выбрали для себя в жизни, становится примером и для них.

Благодарю вас за верность избранному делу, умение раскрывать таланты самых маленьких горожан.

Желаю каждому из вас счастья, семейного понимания и благополучия, радости творчества и вдохновения.

П.А. МАРТЬЯНОВ, глава городского округа Богданович.

Уважаемые работники и ветераны дошкольного образования! Примите искренние поздравления с профессиональным праздником – Днем воспитателя и всех дошкольных работников в России.

Дошкольный возраст – особенно важный и ответственный период в жизни ребенка. Именно в это время закладываются основы его характера и здоровья, формируется личность. Благополучное детство и дальнейшая судьба каждого ребенка зависят от мудрости тех, кто занимается его воспитанием, их терпения, внимания к внутреннему миру ребенка.

Выражаю вам огромную признательность за профессиональное мастерство, душевную щедрость, терпение, теплоту и заботу о наших детях. Желаю вам дальнейших успехов на профессиональном поприще, вдохновения, радости творчества и любви воспитанников! Счастья, здоровья и благополучия вам и вашим семьям!

Ю.А. ГРИНБЕРГ, председатель Думы ГО Богданович.

К ДАТЕ

Любить детей – главный талант

Работники детского сада немного артисты, художники и мастера на все руки, но их главный талант — любить детей. А по-другому и нельзя, ведь любовь и терпение — основные помощники в воспитании малышей

Вера Черданцева
chvv@narslovo.ru

Фото Веры Черданцевой.

Ольга Шульгина проводит с детьми занятие по развитию речи.

Воспитатель детского сада №9 **Ольга Шульгина** 25 лет работает на выбранном поприще. С самого раннего утра к Ольге Анатольевне со своими радостями и бедами бегут ее воспитанники. Ребятишки взахлеб рассказывают о том, как провели выходные, кому-то купили новую игрушку, а кому-то подарили щенка или котёнка. Ольга Анатольевна каждого выслушает, обнимет и порадуется за него.

Она постоянно находится в творческом поиске. Старается провести занятия с воспитанниками интересно и необыкновенно, стремится вызвать желание рисовать, исследовать, творить… Каждая встреча с детьми — настоящая игра с путешествиями и поисками. Она хорошо знает характер каждого ребёнка, знает, чем заинтересовать того или иного малыша, как помочь раскрыть способности и таланты, чтобы в будущем ее подопечные стали личностями и просто хорошими людьми.

На вопрос о выборе профессии моя собеседница ответила: «По-другому и быть не могло, ведь в детском саду работала моя мама, а также её сёстры. Поэтому вопрос выбора профессии был решён ещё в детстве, когда я играла в детский сад и воспитывала своих кукол. Работать с детьми очень интересно, нужно к каждому найти свой подход: с кем-то быть ласковой, с кем-то строгой. Воспитатель должен иметь к этому призвание, а работать по принципу: «пришел, отработал, ушел и забыл» - в нашем деле недопустимо. Я даже в отпуске думаю о своих малышах, скучаю по ним».

В настоящее время на попечении Ольги Анатольевны - старшая группа, более 20 детей она готовит к школе. Обучение грамоте, математике, развитию речи, рисованию — и это далеко не все, чему нужно научить будущих первоклассников. Удивительно, как можно организовать свыше двух десятков шумных и подвижных ребятишек! Но у грамотного специалиста проблем с дисциплиной не возникает, дети понимают своего педагога с полувзгляда. И с родителями у Ольги Анатольевны складываются доверительные отношения. Её ценят как грамотного и справедливого специалиста, поддерживают во всех начинаниях и нередко обращаются за советом. И не удивительно, ведь она не только педагог с большим опытом, но и многодетная мама, воспитавшая троих сыновей.

Ольга Анатольевна придерживается мнения, что все дети изначально талантливые и добрые. Воспитать в них личность, суметь посеять знания, добро, заставить думать, размышлять и верить – её главное предназначение. А любовь детей, их доверие, бесхитростные слова признания - самая лучшая награда.

ЮБИЛЕИ

Именем твоим горда родная школа

В сентябре 2019 года исполняется 100 лет со дня рождения Сергея Матвеевича Вартаньяна. Он отдал многие годы работе в системе образования, был директором школы №5 (теперь школа №3)

После окончания школы Сергей Вартаньян поступил в Учительский институт на физико-математический факультет в городе Краснодаре. Получив диплом, в 1940 году был направлен на работу в семилетнюю школу №1 города Сухого Лога учителем математики, а через год он был назначен директором этой школы, ему был всего 21 год. В 1942 году по личной просьбе был переведён учителем физики и математики в Богдановичскую среднюю школу Сухоложского района (затем Богдановичского). Через год он становится завучем Богдановичской средней школы №1, в которой работал до 1952 года. В марте 1952 он вступает в ряды Коммунистической партии. Далее Сергей Матвеевич работал учителем физики и математики в школе рабочей молодёжи, затем директором Байновской школы, в 1956 года был утверждён заведующим Богдановичским районным отделом народного образования. С 1963 по 1977 год Сергей Матвеевич - директор Богдановичской восьмилетней школы №5. В 1964 году школа становится средней школой №5. Именно Сергей Матвеевич способствовал тому, чтобы увеличить здание школы, пристроив новые помещения. Вместе с **Михаилом Ивановичем Ситниковым** они «выбивали» средства на строительство.

Сергей Матвеевич был человеком активной жизненной позиции, проводил политзанятия для работников СУ-2, был избран депутатом Богдановичского городского Совета депутатов трудящихся Богдановичского района Свердловской области в 1969 и 1971 годах. За свою трудовую деятельность неоднократно награждался почетными грамотами, благодарностями, приветственными адресами. В семейном архиве хранится множество медалей, среди которых медаль от 20 июня 1946 года «За доблестный труд в Великой Отечественной войне 1941-1945 гг.» (он был тружеником тыла), за долголетний добросовестный труд Сергею Матвеевичу были присвоены звания «Ветеран труда», «Отличник народного просвещения». Решением исполкома Свердловского областного Совета народных депутатов он пожизненно получал персональную пенсию. Кроме этого, он имел третий разряд штангиста.

В последние годы жизни собирал материалы по истории народного образования, но не успел отдать их в печать. Он умер 7 сентября 1992 года в возрасте 73 лет, не дожив две недели до «золотой свадьбы» с женой Клавдией Леонтьевной.

Сергея Матвеевича Вартаньяна по сей день помнят выпускники и педагоги школы.

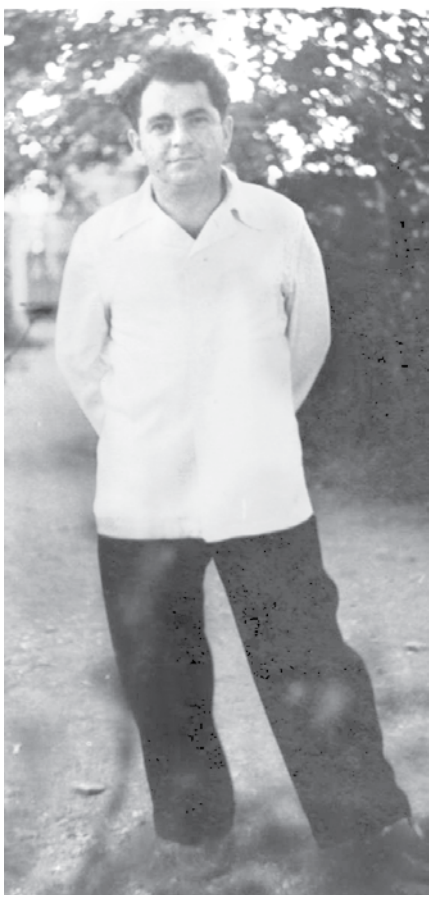

Елена ВОДОЛАЗОВА, заместитель директора по воспитательной работе школы №3.

СПОРТ

«Кросс нации» с новым стартом

Фото Елены Пасюковой.

Всероссийский день бега «Кросс нации» традиционно проходит во всех городах России. В минувшую субботу Богданович присоединился к этому большому спортивному празднику

Елена Пасюкова
pea@narslovo.ru

Спортсмены и любители бега бежали по новому маршруту: в этом году «Кросс нации» проходил в парке.

В 9:30 начался забег сильнейших. После забега участники, занявшие призовые места в своих возрастных группах, были награждены медалями, кубками и дипломами.

Затем состоялось построение участников на масс-старт. Пока участники суетливо пытались самостоятельно построиться, как им было сказано, со сцены с приветственными словами выступали глава ГО Богданович **Павел Мартьянов**, а также **Наталья Теплоухова**, помощник депутата Законодательного Собрания Свердловской области **Алексея Коробейникова**, и другие. Выступавшие поздравили собравшихся с этим значимым событием и наградили победителей декады бега в Богдановиче.

Далее, как положено, состоялся масс-старт для всех желающих. Первыми стартовали воспитанники детских садов, а уже за ними школьники, спортсмены, работники учреждений и организаций города и другие.

Призеров и победителей «Кросса нации-2019», а также фотогалерею с мероприятия смотрите на нашем сайте.

Отзывы:

«Кросс нации» оставил у богдановичцев самые разные впечатления. Вот лишь те, которые газета получила к настоящему моменту.

Светлана Бабикова:

– «Кросс нации» довольно интересное мероприятие, и моя дочь-дошкольница участвовала в нем с удовольствием. Однако меня огорчила организация сего действа. Нас попросили прийти в парк к 11 часам. К половине двенадцатого в парке было уже очень много народа. Затем организаторы скомандовали участникам масс-старта построиться на линии старта, и вся эта неорганизованная толпа двинулась к стартовым воротам. Нас с ребенком десять раз толкнули, один раз чуть с ног не сшибли… Потом мы полчаса стояли в толпе просто так в ожидании старта, так как в это время проходило торжественное открытие и какое-то награждение. Я, конечно, плохо поняла, что происходило, так как в толпе не разобрала ни слова из того, что говорили со сцены, было плохо слышно.

По итогам мероприятия участники должны были получить значки с символикой «Кросса нации». За процедурой их получения мы, слава Богу, наблюдали со стороны, поскольку в толпе, жаждущей поощрения, нас бы вообще затоптали.

Людмила Костарева:

– Молодцы дети Байновского детского сада!!!

Андрей Захаров:

– Вообще здорово, часть жителей города участвовала. Молодцы организаторы «Кросса нации-2019».

Юлия Викторова:

– В субботу, 21 сентября, моя 12-летняя дочь впервые участвовала в «Кроссе нации». За несколько дней до этого классная руководительница оповестила родителей в общем чате, чтобы отписались те, кто не может участвовать, и указать причину. Мы очень веселились, так как сразу нескольким из тех, кто не болел, нужно было ехать на юбилей к родственникам в другой город. Почему они не захотели идти, я не понимала: прийти, пробежаться, получить значок или открытку, хорошее настроение и плюсик к репутации.

Мы подошли к школе в 10:45. Через 10 минут двинулись в сторону парка. В парке пришлось ждать около часа. Было шумно, на сцене кто-то кого-то награждал, о чем-то говорили. Дети бегали, шумели. Учителя периодически собирали разбежавшихся детей. Я спросила у учительницы, по какому маршруту побегут дети, чтобы на финише встретить дочь, но она не смогла мне ответить, была не в курсе. Наконец-то дали команду, все построились и побежали. Несмотря на кажущийся хаос, побежали довольно организованно: сначала детские сады, потом школы, за ними кадеты, затем работники организаций.

Пробежали быстро. Перед забегом давали бумажки, по которым после можно было получить призы. Справа от сцены заметили толпу, там участникам кросса выдавали значки. Мы с трудом протиснулись, и нам дали значок, дочка была довольна. А другим ребятам из класса значков не досталось: либо они не знали, где выдают, либо не стали пытаться протиснуться.

Всё было бы неплохо, но...

Почему так долго? Некоторые дети, пока ждали забега, на месте не стояли, к старту порядком устали. Погода в последние дни неустойчивая: вроде солнце, и через несколько минут дождь. Пока мы ждали, погода заметно ухудшилась. Где должна была укрыться такая огромная толпа, если бы пошел дождь? Многие дети были в одних спортивных костюмах. В парке укрыться негде.

В следующем году я не буду убеждать дочь участвовать в этом мероприятии и даже придумаю поездку на юбилей к родственнику в другой город.

ВНИМАНИЕ

За любым проступком следует наказание

Нарушая закон, человек в глубине души надеется, что это останется незамеченным. Но, увы и ах! Ничего не проходит бесследно, за любым проступком следует наказание

Догонялся до колонии

Одним из наиболее серьезных нарушений ПДД является управление автомобилем в состоянии алкогольного опьянения. Даже если такое поведение не повлекло последствий в виде ДТП, избежать наказания водитель не сможет. А уж если он с первого раза ничего не понял и снова сел за руль пьяным, тут уже грозит уголовное наказание.

Так, гражданин Н. за езду в нетрезвом виде был лишен права управления автомобилем на три года, да еще и 200 часов обязательных работ получил. Как только срок наказания был практически окончен (оставалось шесть месяцев), он решил это отметить и снова сел за руль в пьяном виде. Правда, катался недолго: в очередной раз был задержан.

С учетом того, что у гражданина Н. уже была судимость за аналогичное нарушение, суд справедливо решил, что банальное лишение права управления автомобилем не остановит любителя пьяной езды. Вынося приговор, суд приплюсовал к нему неоконченный срок наказания за первое нарушение и приговорил гражданина Н. к четырем месяцам заключения в колонии-поселении, а также лишил права управления транспортным средством на три года.

Роковой клад под берёзой

Мысли о наркотиках не оставляют тех людей, которые хоть раз их попробовали.

Так, гражданин А., почувствовав очередной приступ наркотической жажды, решил приобрести себе «эликсир». Продавца сейчас не ищут в укромном месте, он сидит за компьютером дома и передает покупателю координаты местонахождения наркотика. Деньги тоже наличкой давно никто не отдает, используют QIWI-кошельки и ему подобное. Так и гражданин А. нашел продавца, перевел деньги и поехал за товаром. А тайничок был недалеко от кладбища (символично для наркоманов), под березой. Забрав «клад», он довольный поехал домой, да вот не добрался - был остановлен сотрудниками полиции и, как следствие, задержан.

Суд признал гражданина А. виновным в совершении преступления, предусмотренного ст. 228 ч.2 «Незаконное приобретение, хранение, перевозка, изготовление, переработка без цели сбыта наркотических средств, психотропных веществ или их аналогов в крупном размере…» и приговорил его к лишению свободы на четыре года.

По данным Богдановичской городской прокуратуры.

Поздравляем самую-самую добрую, самую заботливую, всеми уважаемую Денисову Галину Константиновну с 80-летием!

Сегодня день рожденья твой,
А сколько стукнуло – неважно.
Ты будь все время молодой,
Ведь жизнь дана нам лишь однажды!
Не будем мы о том тужить,
Что лет нам прибавляют годы.
Ведь главное – суметь их так прожить,
Чтоб места не было невзгодам.
Желаем жизни полной до краев,
Чтоб на душе не хмурилось ненастье,
Короче говоря, без лишних слов –
Большого человеческого счастья и здоровья!

Сестра Людмила и вся моя семья.

Поздравляем с 80-летием дорогую маму, бабушку, прабабушку Казанцеву Валентину Павловну!

Спасибо за все, что нам ты дала,
Для нас всегда ты самой лучшей была.
Сколько бессонных ночей провела,
На ноги всех четверых подняла.
Желаем здоровья, желаем добра,
Живи долго-долго, ты всем нам нужна.

Дети, внуки, правнуки.

Поздравляем дорогого Фарленкова Владимира Леонидовича с 70-летием!

Желаем удачи, тепла и добра,
Чтоб все неудачи сгорели дотла!
Чтоб жить не тужить до 100 лет довелось.
Пусть сбудется всё, что еще не сбылось!

Жена, дети, внуки.

Поздравляем с 75-летием Кунавину Валентину Михайловну!

Ты живешь, тепло нам излучая,
Внуков согревая и детей,
Ты же все умеешь, дорогая,
Так прожить подольше ты сумей!
Мы все тебя очень любим!

Муж, дочери, внуки.

Изготовлю
ПЕЧЬ В БАНЮ, БАК (нержавейка).
Телефон – 8-952-729-44-66.
Реклама

«Метеллана»
29 сентября, Богданович, **ДиКЦ,** ул. Советская, 1, с 10 до 18 час.
СОСТОИТСЯ ПРОДАЖА КИРОВСКОЙ ОБУВИ
из натуральной кожи
большой выбор моделей с РАСШИРЕННОЙ колодкой на проблемные ноги
КОЛЛЕКЦИЯ ОСЕНЬ, ЗИМА.
КАЧЕСТВО ФАБРИЧНОЕ!
Реклама

Поздравляем с Днем мудрости и зрелости ветеранов ЦРБ!

Всем настроенья бодрого,
Здоровья - крепче нет,
Всего вам в жизни доброго,
Тепла и долгих лет!

Администрация и профком ГБУЗ СО «Богдановичская ЦРБ».

Приглашаем на чаепитие в кафе «Боярушка» 4 октября 2019 года, в 15:00.

НАЧАЛАСЬ ПОДПИСКА на газету «Народное слово» на 1 полугодие 2020 года

ПОДПИСНЫЕ ЦЕНЫ

- с получением в редакции ..... 252 руб.
- с получением в Совете ветеранов (ПОДПИСКА В СОВЕТЕ ВЕТЕРАНОВ) ..... 234 руб.
- с доставкой до почтового ящика (подписка в редакции, доставка нашим курьером) ..... 480 руб.
- электронная подписка ..... 240 руб.

ПОЧТА РОССИИ
С 3 по 13 октября «Почта России» проводит Декаду подписки
Скидка на газету «Народное слово»

Дента
СТОМАТОЛОГИЧЕСКАЯ КЛИНИКА
- Консультация
- Профессиональная гигиена
- Рентгенография
- Лечение зубов
- Реставрация
- Вектор-терапия
- Протезирование
- Удаление

ул. Партизанская, 14
8 (34376) 5-678-5, 8-901-15-00-919
ВОЗМОЖНЫ ПРОТИВОПОКАЗАНИЯ. НЕОБХОДИМА КОНСУЛЬТАЦИЯ СПЕЦИАЛИСТА.
№ ЛО-66-01-002548 от 28.04.2014 г.
Реклама

С 29 сентября по 1 октября 2019 г. в храме св. Екатерины (г. Богданович) будет находиться прибывший из г. Верхотурья
КОВЧЕГ СО СВЯТЫМИ МОЩАМИ СИМЕОНА ВЕРХОТУРСКОГО
СВЯТОМУ СИМЕОНУ МОЛЯТСЯ о житейских нуждах и делах, о защите от беды и врагов, об исцелении от болезней глаз, рук, ног и кишечно-желудочного тракта.
Встреча ковчега состоится 29 сентября 2019 г., в 16:00.
Храм открыт ежедневно, с 08:00 до 18:00.

1, 2 октября, ДиКЦ, с 9:00 до 18:00
РАСПРОДАЖА
мужская, женская, детская одежда и обувь в большом ассортименте
И многое другое
пр-во Бишкек
А также сухофрукты
по низким ценам
Реклама

Организатор акции ООО «Домокон»
Качество по разумной цене
ОКНА ПВХ от 4600* руб. белые / кашированные
БАЛКОНЫ от 7500* руб. ПВХ / алюминий / внутренняя отделка
НАТЯЖНЫЕ ПОТОЛКИ от 99* руб./м² матовые / глянцевые
ВХОДНЫЕ ДВЕРИ от 10 250* руб. надежные, стальные
МЕЖКОМНАТНЫЕ ДВЕРИ от 922* руб. от эконом-класса до премиум
ШКАФЫ-КУПЕ от 7400* руб. любые материалы, цвета и размеры
КУХНИ от 16 500* руб. на заказ по вашим размерам
ШКОЛЬНЫЕ УГОЛКИ, ПОЛКИ, КОМОДЫ, ТУМБЫ на заказ, любые размеры
ТЕПЛИЦЫ от 5500* руб. со склада
ЗАБОРЫ от 269* руб./м²
ApfeL 1762 Апфель
www.apfel42.ru
Работаем по всей области
СКИДКА до 50%**
РАССРОЧКА* без % без банка до 18 мес.
Первый взнос от 500* р. *при заключении договора
*подробности по телефонам: Екатеринбург: (343) 345-52-79 Богданович: 8-967-639-52-79
*конечная стоимость зависит от размера и материала изделия
*Рассрочка предоставляется ООО «Домокон»
**Скидки предоставляются на основании положения о скидках.
Реклама

ФАБРИЧНЫЙ РЕМОНТ ОБУВИ
сделаем из вашей старой обуви - новую!
всего за 2 недели
Кировская обувная фабрика предлагает услуги по ремонту обуви (кроме летней) в Богдановиче
Фабрика производит ремонт любой обуви в любом состоянии до полного её восстановления и обновления
- Замена подошвы с перетяжкой, включая весь внутренний ремонт: смена изношенного меха, подносков, запятников, стелек.
- Полная замена всей нижней части сапог: союзника, задника.
- Только натуральные материалы: кожа, замша, лак.
- Изменение фасона, формы носа, высоты и толщины подошвы, каблука.
- Подгонка по полноте и размеру ноги (+/- 3 размера)
Большой выбор подошв - не скользят, не ломаются!

Подари обуви новую жизнь!
Гарантия на ремонт - 1 год! Фабричное качество!
Мы реставрируем и придаём заводской вид любой обуви - это в 2-3 раза дешевле, чем стоят новые сапоги!
Работаем 2 раза в месяц (по средам) через неделю! 8(922)900-95-25
2 октября, с 10 до 17, магазин «Фарфорист», ул. Кунавина, 116 А
Реклама

Компания **Окна плюс**
- ПВХ окна и двери
- балконы и лоджии
- двери
- рулонные шторы
- жалюзи

ул. Гагарина, 9
8(34376) 57-507, 8-963-850-00-30
Реклама

INVITRO
В медицинском офисе «ИНВИТРО» (ул. Гагарина, 28)
появилась новая услуга:
ПРИЁМ ВРАЧА-ГИНЕКОЛОГА и ЭНДОКРИНОЛОГА
Запись на приём по телефону - 8 (982) 670-03-02
ООО «Цитолаб». Лиц. № ЛО-66-01-006047 от 12.07.2019 г.
ИМЕЮТСЯ ПРОТИВОПОКАЗАНИЯ. НЕОБХОДИМА КОНСУЛЬТАЦИЯ СПЕЦИАЛИСТА.
Реклама

ЗАЙМЫ ХОРОШИМ ЛЮДЯМ без залогов
до 60 000 руб.
от 0,27% в день, от 27 до 90 лет
ДОХОДНЫЕ СБЕРЕЖЕНИЯ
до 11,8% годовых*
прямой контроль Центробанка
МАТЕРИНСКИЙ КАПИТАЛ
ЗАЙМЫ Пенсионерам
от 1 мес. до 1 года
скидки постоянным клиентам
СОДЕЙСТВИЕ www.kpk-sodeistvie.ru www.mkk-sodeistvie.ru
ПРИХОДИТЕ: ул. Мира, 11А, 2 этаж, офис 12. Звоните - 8 (34376) 5-71-11
Реклама