МИНИСТР СПОРТА ПООБЕЩАЛ «ПОДТОЛКНУТЬ» РЕВДУ

Айрат Мухамадиев сумел дозвониться до самого Виталия Мутко Стр. 2-3

№95 (1857) | **28 НОЯБРЯ** 2012 г. | ДНИ ВЫХОДА: **СРЕДА**, ПЯТНИЦА 16+

ГОРОДСКИЕ ВЕСТИ www.revda-info.ru

Ревдинская городская газета Рекомендуемая цена 12 руб.

ТИРАЖ 9600 Сертифицирован Национальной тиражной службой

ПОЛЕЗНЫЕ ТЕЛЕФОНЫ

Как позвонить в управляющие компании, больницы, социальные службы, администрацию и т.д.

КАРМАННЫЙ СПРАВОЧНИК — ВЫРЕЗАЙТЕ И ЗВОНИТЕ СТР. 15-16

ЗА «МИНИРОВАНИЕ» БОЛЬНИЦЫ ДАЛИ ШТРАФ В 20 ТЫСЯЧ РУБЛЕЙ

В последнем слове осужденная Людмила Клюканова еще раз попросила прощения у пациентов Стр. 4

Реклама (16+)

ОАО "ВУЗ-Банк". Лиц. ЦБ РФ №1557

КРЕДИТЫ НА ДОВЕРИИ

от 5 000 до 1 000 000 рублей!

Мы работаем с 9.00 до 20.00
без перерывов и выходных!
г. Ревда, ул. Горького, 19

Кредит выдается по усмотрению банка. Условия предоставления кредита действительны на момент публикации. Возраст заемщика от 20 до 70 лет на момент погашения кредита. Проценты за пользование кредитом устанавливаются в Графике платежей. Экспресс-кредит (от 1-го месяца до 3-х лет) от 5 тыс. до 100 т.р. - ставка 0,15%. Кредит на неотложные нужды (от 1-го месяца до 10 лет) от 50 тыс. до 100 т.р. - ставка 0,12%, от 101 тыс. до 200 т.р. - ставка 0,10%, от 201 тыс. до 500 т.р. - ставка 0,09%, от 501 тыс до 1 млн. р. - ставка 0,08%, В индивидуальных случаях банк вправе потребовать предоставления залога или поручительства). Указаны ежедневные ставки. Комиссия за администрирование кредита - 400 рублей (взимается при нарушении графика платежей). Выдача кредита осуществляется только при условии дачи положительных заключений структурных подразделений (отделов) Банка по итогам проверочных мероприятий.

(34397)3-93-93
ВУЗ·БАНК

Подготовили
ЕВГЕНИЙ ЗИНОВЬЕВ, zinoviev@revda-info.ru
ЮРИЙ ШАРОВ, sharov@revda-info.ru

Министр спорта пообещал

Председатель городской Федерации футбола Айрат Мухамадиев сумел

В последнее время в Ревде разворачиваются оживленные дискуссии о том, как должен развиваться спорт — какие виды в приоритете, что нужно строить, в каких программах участвовать, как выбивать деньги. Пока суть да дело, из-за нехватки денежных средств фактически прекращает свое существование городская футбольная команда. На прошлой неделе с достаточно жесткими заявлениями по этому поводу со страниц «Городских вестей» выступил председатель Федерации футбола Ревды Айрат Мухамадиев. А в субботу, 24 ноября, он же сумел озадачить ревдинскими спортивными проблемами самого Виталия Мутко — федерального министра. Айрат Мухамадиев дозвонился в прямой эфир программы «Задай вопрос министру», которая транслировалась на канале «Россия 2». Предлагаем вашему вниманию распечатку разговора Айрата Мухамадиева и Виталия Мутко, который слышали телезрители по всей стране.

Кадр из передачи «Задай вопрос министру»

Виталий Мутко отвечает на вопросы телезрителей в прямом эфире в последнюю субботу каждого месяца.

АЙРАТ МУХАМАДИЕВ: Здравствуйте, меня зовут Айрат, я общественный спортивный деятель из города Ревда Свердловской области. У меня вопрос к Виталию Леонтьевичу. Мне очень приятно, что наше правительство в лице Владимира Путина выделяет большие деньги на развитие детского и юношеского спорта, на содержание других видов спорта — взрослого, профессионального.

> **Я планирую приехать на открытие манежа футбольного в Екатеринбург. И мы обязательно по вашему городу переговорим.**
>
> **Виталий Мутко, министр спорта Российской Федерации**

Но в нашем городе на протяжении последних 8-10 лет наблюдается тенденция, что администрации просто спорт не нужен — деньги не выделяются, не встают в какие-то областные, федеральные программы. И сейчас команда футбольная, которая успешно выступала на Первенстве России по мини-футболу, на Первенстве области, занимала призовые места, снимается со всех турниров. И со стороны администрации мы видим полное безразличие. Это первый вопрос.

И второй. Работа ДЮСШ, кто ее должен контролировать? К примеру, директор нашей Детско-юношеской спортивной школы — человек без высшего образования. Как с этим бороться, к кому обращаться, до кого доводить, если нашей администрации это безразлично? Спасибо за внимание!

ВИТАЛИЙ МУТКО: Айрат, какой город? Я, извините, прослушал…

АЙРАТ МУХАМАДИЕВ: Город Ревда, Свердловская область. Вы, наверное, знаете футболиста Владислава Шаяхметова, игрока сборной России по мини-футболу. Вот, он — воспитанник нашего, ревдинского футбола. Я уже устал администрации объяснять, что у нас, как и в любом другом городе, очень много талантов, очень много детишек, которые хотят заниматься спортом. Но у нас нет ни одной бесплатной футбольной площадки…

ВИТАЛИЙ МУТКО: Спасибо, я Вас понял. Я Вам что могу сказать… Безусловно, конечно… Наша в чем здесь роль и функции… И я уже говорил, что наша программа целевая, она носит такой стимулирующий характер. Вот Свердловская область, значит. Естественно, что правительство Свердловской области должно иметь программу развития физической культуры и спорта в области. И ваш город должен туда входить.

Вот я был в Свердловской области, мы посещали там Нижний Тагил, смотрели строительство и будем в ближайшее время вводить всю линейку трамплинов. Могу вам сказать, что сейчас в Екатеринбурге мы строим манеж футбольный на Уралмаше. Вот когда я там был, ну просто там он напрашивался. И в декабре-месяце его будем вводить для детской спортивной школы Уралмаша.

И могу вам сказать, что смотрел почту сегодня — и самое большое количество вопросов поступило ко мне именно из Свердловской области. И Кемеровской. По именно вот таким проблемам — по невниманию на муниципальном уровне к этим вопросам. Я, конечно, планирую, если все нормально будет, приехать на открытие манежа футбольного в Екатеринбург. И мы обязательно по вашему городу переговорим. И вообще сделаем — когда я приезжаю, я стараюсь приглашать представителей всех муниципальных образований, тех, кто занимается спортом, и с участием руководителя региона проводить с общественностью спортивной встречи такие, чтобы можно было рассказать, как мы видим развитие физической культуры, какая у нас оценка развития спорта в том или ином регионе. Тем более, что Свердловская область и Екатеринбург получили право проводить матчи Чемпионата мира по футболу. У нас сейчас огромный путь до 2018 года по развитию спорта в этом регионе. Так что, я думаю, и ваш муниципалитет мы подтолкнем к этой работе.

Как оказалось впоследствии, министр не ограничился обещанием «подтолкнуть» муниципалитет Ревды, которое он высказал в прямом эфире. Вскоре после программы Виталий Мутко связался с министром физической культуры и спорта Свердловской области Леонидом Раппопортом и поручил ему обратить внимание на проблемы Ревды. Во вторник, 27 ноября, начальник отдела по спорту администрации Ревды Елена Андреева и председатель городской Федерации футбола Айрат Мухамадиев отправились на встречу в Министерство. Чем закончилась эта встреча — читайте в одном из следующих номеров «Городских вестей».

«Нашей вины нет»

Сергей Натфуллин считает, что на развитие ДЮСШ выделяется мало бюджетных средств

— В последнее время идет негативная информация о работе спортивной школы, — утверждает директор ДЮСШ Сергей Натфуллин. — Это доходит до наших воспитанников и их родителей. Поэтому решил высказать свое мнение, чтобы все было справедливо освещено в вашей газете.

На сегодняшний день в ДЮСШ работают пять отделений. Общее количество занимающихся спортом детей 359 человек. Посещаемость по отделениям: легкая атлетика — 44, лыжные гонки — 105, бокс — 57, самбо — 57, футбол — 96. При этом, по словам Сергея Натфуллина, очень много желающих приходит в течение года. Школа начинает работу с 1 сентября и ведет ее в течение календарного года.

— Мы набираем детей столько, сколько возможно по лицензионным условиям, но во всех отделениях есть резерв, —

сказал Сергей Михайлович. — Ограничения в отборе детей мы никакого не делаем. Мы берем всех, кто имеет справку от врача, что он может заниматься спортом. Никаких платных услуг по образовательной деятельности школа не оказывает. Платные услуги предоставляются только по прокату футбольного поля и тренажерного зала.

Сергей Натфуллин признает, что за последние годы количество детей, посещающих ДЮСШ, снизилось практически втрое. В 2011 году из-за нарушений лицензионных условий руководство спортшколы было вынуждено сократить отделение баскетбола и самое многочисленное — плавание.

В 2012 году из бюджета ДЮСШ было выделено 162 тысячи рублей на проведение соревнований, на проезд и питание воспитанников. И это на все пять отделений. Кроме этого, внебюджетные средства составляют 180 тысяч рублей, помощь спонсоров — 210 тысяч рублей.

— Грубо говоря, один командный выезд: футбол — 27 тысяч рублей, лыжи, бокс, самбо — около 10-12 тысяч рублей, легкая атлетика чуть меньше, — заявил Сергей Натфуллин. — Сейчас есть множество турниров. Мы стараемся найти 50 процентов средств от школы, а другие 50, естественно, вынуждены брать от родителей. Просто мы самостоятельно это уже не тянем. Нашей вины нет, что нам отпускается так мало средств.

Помимо этого, подчеркнул Сергей Натфуллин, школа умудряется проводить и новые соревнования. Например, недавний региональный турнир по футболу на призы Олега Веретенникова. В прошлом году прошел лыжный кросс для дошколят. Ежегодно проводятся турниры по боксу памяти Александра Вяткина и Ивана Тыгина. Соревнования по самбо, посвященные Дню Победы, и Рождественский турнир. И все это проходит за счет средств спортивной школы и спонсоров. Бюджетные деньги на такие соревнования не выделяются.

— Школа находит средства, и мы же не плачем, — подчеркнул Серей Михайлович. — Тот же футбольный турнир памяти Романова мы проводим и дальше будем проводить, несмотря на нехватку средств. У нас нет зала, но мы находим его, договариваемся. Для футбола нам зал «Трубника» на 25 часов в неделю дают и только на договорных условиях с заводом НСММЗ. Футболом занимаются около 100 человек, нам бы в «Темпе» дали поле хотя бы для тренировок, но ютимся на своем. На поле школы №10 нам сказали, что здесь будут заниматься только дети этой школы. А к нам идут дети со всего города! Тем не менее, у нас большие достижения. Многие воспитанники побеждают и на российских, и на международных соревнованиях, и на Первенстве области, само собой.

Удивлены? Возмущены? Обрадованы? Поделитесь со всеми!
«Городские вести» ждут ваших новостей по тел. 3-46-29

«подтолкнуть» Ревду

озадачить спортивными проблемами Ревды самого Виталия Мутко

Спортсмену важно видеть свою перспективу

По мнению Александра Ненарокова, все дело в тренерах, а не в том, какая спортивная база в городе

Александр Ненароков известный и уважаемый в Ревде тренер по лыжным гонкам. В середине 50-х годов после окончания Центрального института физической культуры имени Сталина, он приехал в наш город. В спортивной школе начал работать тренером со дня основания ее в 1957 году. Александр Ненароков воспитал нескольких чемпионов Советского Союза, мастеров спорта международного класса, чемпионов Европы и Свердловской области по лыжным гонкам. Мы попросили его поделиться своим мнением о сегодняшнем положении спорта в Ревде и о том, как привлечь к занятию спортом детей.

— Надо, чтобы тренеры были личностями, чтобы дети к ним шли, — сразу ответил Александр Ненароков. — Вот и все. Я давно не сталкивался со спортивной школой, но, мне кажется, посещаемость там низкая. Правда, боюсь ошибиться.

— Александр Васильевич, как же сегодня вырастить в Ревде чемпионов?

— Без тех тренеров, к которым шли бы ребята, этого сделать невозможно. Но нет таких тренеров. Я работал в спортивной школе с нуля на протяжении 18 лет. Как писали тогда о нас в газете «Советский спорт», школа была кузницей кадров. В то время в легкой атлетике и лыжах спортшкола Ревды была на хорошем счету. Школа образовалась в 1957 году. Первое ее базирование было в небольшой комнатке в школе №1 на улице Цветников. Было четыре отделения: легкая атлетика, лыжи, гимнастика и конькобежный спорт.

— Как появились тренеры в спортивной школе?

— Тогда была государственная система распределения. В 1961 году в школу пришли молодые тренеры — Валерий и Леонид Щепеткины, сейчас они заслуженные тренеры России. В школе были воспитаны чемпионы Советского Союза. Слава Мещерских стал чемпионом РСФСР в беге на 1000 метров, потом он стал чемпионом Европы. И ряд других спортсменов, сейчас навскидку трудно припомнить… И лыжники, конечно, были очень хорошие. Мы все время были призерами Первенства области. В 60-70-е годы наши ребята входили в сборную Свердловской области, ревдинцев было больше половины команды.

— То есть ревдинские спортсмены всегда были в разъездах…

— Мы выступали на Первенстве России, ездили в Мурманск, Кандалакшу, Вологду… А начиная с 1966 года Первенство области проводилось у нас в Ревде. У нас проводились Первенства спортивных обществ «Трудовые резервы», «Спартак», «Труд». В 80-е годы шла подготовка к одному из Первенств мира… Я тогда уже работал в школе №3 и пригласил молодежную сборную Советского Союза вместе с тренерами. Приехали Павел и Алевтина Колчины — неоднократные чемпионы мира и Олимпийских игр. Я их хорошо знал, мы вместе учились в Москве.

— Вы хотите сказать, что нужен наглядный пример, к чему стремиться?

— Это, я считаю, очень важно — видеть перспективу. Еще я ребят возил в Свердловск, тогда это была «мекка» лыжного спорта. На Уктусе проводились международные соревнования, и все Спартакиады народов СССР проводились тоже там. Наши ребята смотрели вживую на прославленных спортсменов и знали, к чему надо стремиться. Сейчас первенство Свердловской области у нас в Ревде не проводится давным-давно. Лыжная база продана! То, что лыжные трассы сейчас за «Темпом» — это не трассы. Еще собираются новую лыжную базу там построить. Но чтобы трасса соответствовала уровню, необходим определенный перепад высот. Вот место, где НСММЗ продал лыжную базу, там тренировалась сборная Советского Союза. И трасса соответствовала всем требованиям… Но все дело в тренерах, а не в том, какая спортивная база в городе. Но, как говорится, одних уж нет, а те далече.

— Как найти тренеров и привлечь в наш город?

— Повторю, что раньше было распределение. Человеку давали работу, какие-то виды на квартиру. Сейчас ни того, ни другого. Но не беру на себя ответственность сказать, что надо сделать. И потом, отношения среди людей очень важны. Вот Надежда Камалова — заслуженный мастер спорта по легкой атлетике, чемпионка России, а работает массажистом. А могла бы быть тренером… Поэтому утверждать, что у нас ничего нет и не может быть — тоже нельзя.

— Что Вы скажете о сегодняшних уроках физкультуры в школах?

— Сейчас от преподавателя требуют столько бумажных отчетов, что не знаешь: то ли писать бумаги, то ли задуматься, как провести занятие. Ну, и обеспечение инвентарное, обеспечение спортивных площадок тоже оставляет желать лучшего. Это уже проблема денег. Но дело-то даже не в этом, а в необходимости каждому человеку вести здоровый образ жизни. Сейчас вижу, как идет молодая мама с коляской, в руках бутылка пива, да еще и сигарета… Кто у нее вырастет-то?

— Сейчас появилось много платных спортивных секций…

— Платных спортивных занятий для детей быть не должно. Я помню, как мы водили детей начальных классов школ города в бассейн учиться плавать. Конечно, мы не Европа, там в каждой школе есть бассейн и ежедневные занятия физкультурой. А у нас по два-три часа урока в неделю, и в каких условиях?

Раньше мы проводили Первенство города по лыжам, участвовали не меньше двухсот человек. Каждая школа выставляла команды в четырех возрастных группах по десять человек, да еще и запасные спортсмены были. Кроссы проходили в районе реки Глубокой и по тогда еще освещенной трассе за «Темпом». Массовость была большая и футболе, и легкой атлетике. А сейчас? «Кросс наций», «Лыжня России»… Это буффонада, мероприятие для того, чтобы поставить в отчетах большую галочку. Это мое личное мнение.

Спорт в нашем городе надо реанимировать

Эльвира Якимова, чемпионка России, мастер спорта по легкой атлетике:

— По физической культуре наш город представлен неплохо. Ребята учатся в школах и занимаются на уроках физкультуры с педагогами. Занятия массовой физкультурой идут. А вот что касается большого спорта, то развития нет. Спорт в нашем городе надо реанимировать. Спортивные базы устаревшие, нашу знаменитую лыжную базу — «Биатлон» — вообще потеряли. Для Ревды традиционными видами спорта всегда являлись легкая атлетика, лыжи и бокс. И, думаю, упор надо делать на эти три направления. Но для этого нужно создать условия. Прежде всего, необходима современная спортивная база с инвентарем, оборудованием и экипировкой, и, конечно, необходимы высококвалифицированные тренеры, способные увлечь детей. И такие люди у нас в городе есть.

Тренеров надо приглашать в Ревду и им тоже создавать условия для проживания. Начать можно с того, чтобы перестроить работу спортивной школы и спорткомплекса «Темп». Раньше в спортшколе работало 20 тренеров, а сегодня их осталось, по-моему, всего семь.

Тем не менее, в Ревде вырастают чемпионы, как, например, Андрей Селиванов. Такие ребята просто нуждаются в поддержке на городском уровне. Чтобы, глядя на таких ребят и их достижения, и другие захотели заниматься спортом.

Одного спорткомплекса Ревде мало

Евгений Мамро, мастер спорта международного класса по карате Кекусинкай:

— Одного спорткомплекса в нашем городе явно не достаточно. В СК «Темп» уже становится всем тесно. Растут перспективные ребята, и я уверен, что через какое-то время просто не будет хватать места для тренировок. Есть еще один стадион, но мимо него страшно проходить. Да и само сооружение уже продано.

Нам нужен спортивный комплекс, стадион, где появится возможность тренировок для отдельных спортивных направлений. Единственный вид спорта, который у нас развивается профессионально, — это баскетбол, который имеет целый комплекс для своих тренировок.

В то же время у нас в городе есть чемпионы мира по легкой атлетике, а легкоатлетического манежа нет, на высоком уровне развивается карате Кекусинкай, а места специализированного нет. Футбол — народная игра — а есть ли перспективы для профессионального роста?

Если посмотреть на многие школьные площадки, то на них даже нет футбольных ворот. Нет баскетбольных колец. Есть только ржавые турники. Это не красит ни школьные площадки, ни руководство. Нужно развивать дворовый спорт и дворовые площадки.

Взять легкоатлетическую эстафету. Между кем идет эстафета? Да между легкоатлетами Свердловской области, которых приглашают некоторые предприятия. И жителям города неинтересно смотреть на этих спортсменов. Гораздо интереснее смотреть, как бегут именно работники хлебокомбината, воспитанники секции карате Кекусинкай, студенты нашего многопрофильного техникума… Если уж предприятия приглашают сильнейших спортсменов области, то пусть они стартуют отдельно, а жители Ревды бегут в другой группе и борются за медали.

У нас в городе три предприятия УГМК, НСММЗ — и мы представители спортивных федераций были бы благодарны за их поддержку на соревнованиях различного уровня. Хочется сказать слова благодарности в адрес отдела по физкультуре и спорту. Елена Леонидовна Андреева и Зоя Николаевна Филиппович заинтересованы в развитии спорта. У меня вопрос главе администрации, Думе: а не пора ли нам создать Управление по спорту? Ведь и Елена Леонидовна, и вся спортивная общественность настаивает на этом.

Развитие спорта идет на коммерческой основе

Надежда Камалова, заслуженный мастер спорта по легкой атлетике:

— Если честно, то спорт в Ревде развивается. Я не могу сказать, что он гаснет. Но развивается спорт на коммерческой основе. У нас очень много инициаторов и много детей занимается. Родители понимают, что детям нужно здоровье.

Очень много развивается видов единоборств. То же карате — секции почти в каждой школе. А в свое время в каждой школе были секции легкой атлетики или лыж. Почему сейчас так, я не знаю, может, не хватает ставок. Энтузиасты спорта, конечно, молодцы. Взять армспорт, карате, айкидо… Я работаю в СК «Темп» и вижу, что очень много людей занимается физкультурой. И с каждым годом все больше. Меня это очень радует.

Может быть, мы в чем-то виноваты, что не акцентированы на высокие результаты и подготовку определенных спортсменов. Но тут, я считаю, виновато наше государство. Ведь и оплата тренерская очень невысокая.

Жалко, конечно, что легкая атлетика не столь популярна. У нас была такая школа «высотников»! Классные были спортсмены. И для страны легкая атлетика больше всех медалей дает на соревнованиях.

Прогноз погоды (по данным Гидрометцентра России)

ЧТ, 29 ноября
днем –14°...–12° ночью –15°...–13°

ПТ, 30 ноября
днем –17°...–15° ночью –19°...–17°

СБ, 1 декабря
днем –14°...–12° ночью –20°...–18°

Людмилу Клюканову, «заминировавшую» больницу, приговорили к штрафу

В своем последнем слове осужденная попросила прощения у больных, которым зла ни в коем случае не желала

В понедельник, 26 ноября, Ревдинский городской суд признал 34-летнюю ревдинку Людмилу Клюканову, в результате телефонного звонка которой 16 октября этого года пришлось срочно эвакуировать пациентов Ревдинской городской больницы, виновной в совершении преступления, предусмотренного статьей 207 УК РФ (заведомо ложное сообщение о готовящихся взрыве, поджоге или иных действиях, создающих опасность гибели людей, причинения значительного имущественного ущерба либо наступления иных общественно опасных последствий). Ей назначено наказание в виде штрафа в размере 20 000 рублей в доход государства.

НОНА ЛОБАНОВА,
lobanova@revda-info.ru

Фото Владимира Коцюбы-Белых

Государственный обвинитель просил суд назначить подсудимой наказание в виде 190 часов обязательных работ, защитник — минимальный штраф, с учетом ее раскаяния и материального положения ее семьи. Чтобы отрабатывать 4 часа в день, ей просто не с кем оставить ребенка.

Согласно обвинительному заключению, 16 октября днем Людмила Клюканова, после очередного разговора с сестрой Ларисой о смерти своего отца (*это был 40-й день со дня его смерти и сестры вернулись с поминального обеда — Ред.*), в которой она считает виновными врачей хирургического отделения РГБ, позвонила на пост данного отделения и анонимно сообщила: «Через 30 минут выходите из больницы. Больница заминирована. Вы взорветесь...»

Завотделением Федосеев, опасаясь, что угроза может быть реальной, незамедлительно передал информацию в дежурную часть ММО МВД России «Ревдинский», после чего полицией для обеспечения безопасности жизни и здоровья людей, в целях пресечения возможного акта терроризма, была произведена эвакуация из РГБ больных и персонала — всего около 500 человек, здания и помещения больницы обследованы с применением служебных собак. Взрывного устройства не обнаружено.

Обстоятельства, приведшие к смерти отца Людмилы Клюкановой 7 сентября 2012 года, сейчас проверяет прокуратура.

Людмила Клюканова полностью признала вину, согласилась с обвинением и заявила ходатайство о рассмотрении дела в особом порядке, которое было удовлетворено судом. Она по-прежнему утверждает, что ее слова по телефону были фигуральным пожеланием в сердцах: «Да взорвитесь вы все» — но данное утверждение опровергается доказательствами по делу.

Свой отказ от судебного разбирательства (по сути, это отказ от последней возможности попытаться опровергнуть приписываемую ей государственным обвинением формулировку) Людмила объясняет моральной усталостью и желанием поскорее покончить с этим делом.

В своем последнем слове осужденная еще раз попросила прощения у больных, которые во время спешной эвакуации провели на осеннем холоде более часа без верхней одежды, замотанные в одеяла.

— Я сожалею, что все так произошло, что мои слова повлекли такие последствия, что из-за меня пострадали люди. Но я была в таком шоке от этой больницы, что до сих пор спать не могу, — сказала она.

Летом этого года Людмила была вынуждена уволиться с работы, где проработала пять лет — некому стало сидеть с маленькой дочкой. Раньше ребенок оставался с дедушкой, а кроме отца у Людмилы и Ларисы в Ревде нет родственников. Путевки в муниципальный детский сад не дождаться, а частный или няня семье не по карману — на одну-то зарплату, из которой половина уходит на оплату съемной квартиры...

Смягчающими обстоятельствами судья Владимир Осинцев признал наличие у осужденной несовершеннолетнего ребенка, скоропостижную смерть ее отца незадолго до совершения ею преступления, полное признание вины и раскаяние в содеянном. Отягчающих обстоятельств судом не установлено.

— Везде есть должностные лица — в больнице и в полиции. Им надо принимать соответственное решение — иначе это тоже будет должностное преступление, — сказал после оглашения приговора Владимир Осинцев. — Они обязаны были принять меры по этому звонку.

Обстоятельства, приведшие к смерти отца Людмилы Клюкановой 7 сентября 2012 года, сейчас проверяет прокуратура.

Кроме того, прокуратура готовит гражданский иск о взыскании с Людмилы Клюкановой причиненного ее действиями имущественного вреда государственным учреждениям, в частности, 56 581 рубля 50 копеек — Ревдинской городской больнице, 8384 рубля 09 копеек — Ревдинской службе скорой медицинской помощи (автотранспорт для выезда и эвакуации людей, а также повреждение некоторого имущества больницы в ходе эвакуации).

Из речи адвоката Андрея Мясникова

При назначении наказания необходимо учитывать смягчающие обстоятельства... Она совершила преступление небольшой степени тяжести, ранее не судима, на ее иждивении находится малолетний ребенок. Но основное смягчающее обстоятельство, как мне представляется, это те побудительные мотивы, которые привели к совершению этого телефонного звонка. В больнице, пролежав определенное время, умер отец подсудимой, фактически диагноза ему поставлено не было. Именно недовольством, претензиями к качеству медицинского обслуживания и отношением к ее отцу персонала был вызван этот звонок.

Реклама (16+)

Призы к Новому году!

Розыгрыш среди всех подписчиков
Успевайте выписать газету до конца декабря!

ГОРОДСКИЕ ВЕСТИ

Справки по телефону службы заботы о подписчиках 3-17-14

Комментарии к проекту бюджета Ревды на 2013 год

Сказано на публичных слушаниях 20 ноября

Доходная база бюджета очень слаба

Ольга Заонегина, председатель Счетной палаты:

— Хочу обратить внимание на слабую доходную базу бюджета. Традиционно на заседаниях согласительных комиссий и профильных депутатских комиссий рассматриваются вопросы, связанные с расходами бюджета. А вот доходной части должного внимания не уделяется. Ставший привычным бюджетный дефицит все равно не позволит выполнить все запланированные мероприятия в полном объеме и в очередной раз повлечет рост кредиторской задолженности.

Проектом бюджета предусматривается рост собственных доходов на 15% к уровню 2012-го года. Дополнительно полученных 63 млн рублей явно недостаточно для финансирования всех намеченных мероприятий (...) В Росстате ожидают дальнейшего роста инфляции, прироста индекса потребительских цен. Необходимо принять исчерпывающие меры по привлечению доходов — резервы для этого имеются.

В первую очередь, это увеличение размера арендной платы как за движимое, так и за недвижимое имущество; это взыскание с управляющих организаций задолженности за найм бюджетных помещений; это привлечение в бюджет и усиление контроля за использованием доходов от внебюджетной деятельности муниципальных учреждений. Считаю недостаточной работу администрации по участию нашего муниципального образования в региональных и федеральных целевых программах.

Так, в свое время из Фонда содействия реформированию ЖКХ на капремонт многоквартирных домов наш город получил 78 млн рублей, а Дегтярск, который в три раза меньше, — 260 млн. Более трех лет назад была принята программа «Чистая вода», на которую из федерального бюджета не было получено ни рубля.

Полагаю, администрация, как орган, исполняющий бюджет, могла бы создать инициативную группу экономистов, финансистов, специалистов по использованию муниципальной собственности — заслушать их и разработать конкретные мероприятия по увеличению доходной части бюджета.

Администрацию не интересуют доходы?

Сергей Беляков, депутат Думы ГО Ревда:

— Непонятна, судя по проекту бюджета, судьба сельских населенных пунктов. Я неоднократно предлагал прописать это отдельными пунктами в бюджете, переубедить меня никто не смог, но и делать этого никто не стал. В итоге непонятно, будут ли там ремонтироваться дороги и система наружного освещения, будет ли какая-то газификация.

Хотелось бы напомнить о существовании федерального закона №261-ФЗ — «Об энергосбережении». Так вот, ст.13 п.5 установлена обязанность собственников жилых помещений в многоквартирных домах оборудовать их приборами учета, и срок поставлен — 1 июля 2012 года. Муниципалитет является самым крупным собственником жилых помещений, и невыполнение норм федерального закона не к лицу городской власти. Вопрос расчета стоимости коммунальных услуг стоит почти на грани социального взрыва, и, как депутату, мне трудно бывает отвечать на вопрос, почему муниципальные квартиры никто не оборудует приборами учета.

Возможности доходной части бюджета не исчерпаны. Предлагаю обратить внимание на соседние муниципальные образования, проанализировать и изучить их опыт — уже, наверное, в десятый раз предлагаю. Создается впечатление, что администрацию доходная часть бюджета не интересует.

Это очковтирательство

Иван Гавриленко, житель Ревды:

— Большая часть нашего бюджета формируется за счет поступлений из областного и российского бюджетов, но есть довесок — это НДФЛ. Налог на доходы физлиц будет плохо формироваться, пока мы не проанализируем, почему каждый четвертый ревдинец уезжает в Пышму, Березовский, Екатеринбург — и НДФЛ остается там. За последние 20 лет в городе не построено ни одного производства с большим количеством работников. Так будет до тех пор, пока мы будем отказывать в инвестировании проектов, которые нам предлагают.

Очень много зависит от того, как мы экономим: вот нас призывают ставить счетчики на тепло. Представьте, дом 50-го года, выстроенный из шлакоблоков. За 60 лет шлак разложился, и мы греем улицу, а по счетчику должны будем за это платить. И это не экономия — это очковтирательство.

Сэкономили — полгода не ходил автобус по маршруту №8, три месяца — по Горького. А сейчас на чем экономят? С 1 ноября на улицах скользко, но ни один тротуар не подсыпан. На костях экономят? Такая экономия жителям нашего города не нужна.

Неплохая работа администрации

Константин Торбочкин, зампредседателя Думы:

— Я бы отдал должное нашей администрации за то, что проект бюджета сформирован, мы выходим на очередной финансовый год с практически готовым бюджетом. Была создана согласительная комиссия, цифры не один раз обсуждались. Мы останавливались на дефиците и за 150 млн рублей — можно принять дефицит и в 300 млн, вопрос только в освоении средств и той кредиторской задолженности, с которой мы войдем в следующий год.

В этих скудных доходах мы видим не только бюджет выживания, все-таки мы надеемся, что это будет отчасти и бюджет развития. Об этом говорят капитальные расходы, которые мы закладываем в бюджет: это очень красивый проект (тротуары, дороги, зеленые насаждения) на 52 млн по улице Российской, мы надеемся получить 50-процентное софинансирование из области. И строительство (или реконструкция, сейчас обсуждается) детского садика на Горького. Наша доля — 11 млн рублей, мы надеемся получить 90-процентное софинансирование из области. Это тоже неплохая работа администрации.

Ну и конечно, мы пытаемся продолжать программу «Чистая вода» и заложить на нее в бюджет 18 млн рублей.

Новости связи

Труба — за копейки!

В семье Кнопкиных — все экономные, но стра-аашно коммуникабельные. Папа звонит по работе, мама болтает с подругами, дочь Оля общается с одноклас-сниками, сын Ваня — с бабушкой. Приходится строго контролировать затраты на связь! Мама, главный семейный экономист, посчитала и решила, что в описании тарифа не должно встречаться слово «рубль», только «копейка». И она нашла такой тариф у «Ростелекома» — он называется «Кнопкины общаются». 70 копеек за первую минуту разговора и 20 копеек за все последующие минуты на все звонки — всё по маминым канонам.

Не тратьте время в очередях — берегите нервы!

Более 110 тысяч жителей Свердловской области зарегистрировались на едином портале государственных услуг www.gosuslugi.ru. А знаете, какая самая популярная у наших земляков услуга, которую они заказывают на портале? Это услуга получения загранпаспорта, на втором месте — оплата штрафов ГИБДД.

А из новинок — «Государственная регистрация брака». Позитивно, правда? Если вы хотите поменять российский паспорт, заказать заграничный, записаться к врачу или проверить наличие штрафов ГИБДД и оплатить их, зарегистрируйтесь на сайте www.gosuslugi.ru, указав паспортные данные, ИНН и СНИЛС. Затем по почте придет письмо с кодом авторизации — после его получения подтвердите регистрацию на портале. Теперь можете взаимодействовать с ведомствами, не выходя из дома. Не тратьте время в очередях — берегите нервы!

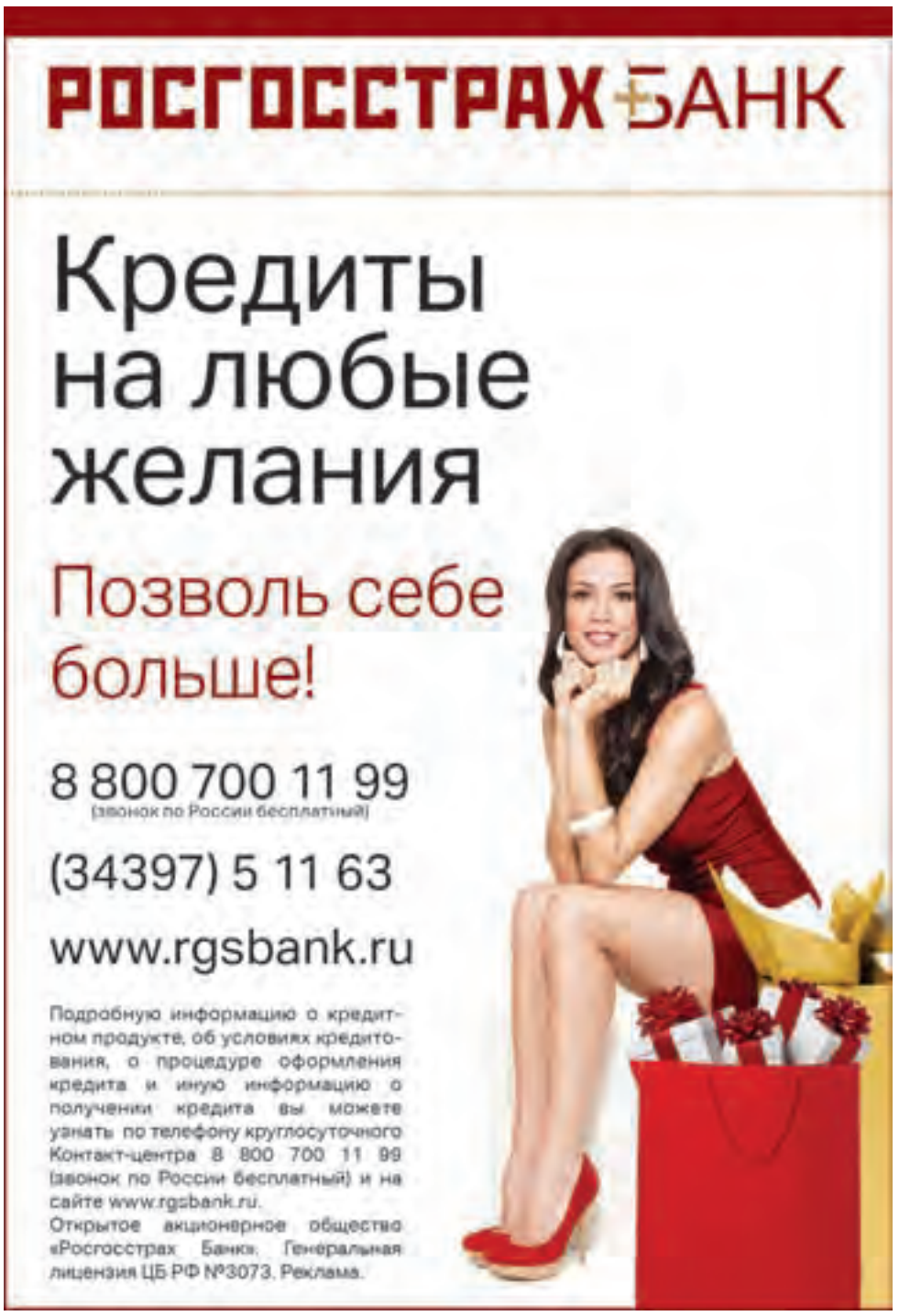

Сумма займа до 20 000 рублей (кратно одной тысяче рублей). Срок займа от 5 до 16 дней. Без залога и поручителей. Процентная ставка 2% за каждый день пользования. Займы предоставляются по паспорту гражданам России, проживающим или работающим в регионах обращения, в возрасте от 21 до 70 лет. ООО «Финансовая группа «Монолит-Екб».

■ **Каждому гарантируется свобода мысли и слова.**
■ **Никто не может быть принужден к выражению своих мнений и убеждений или отказу от них.**
■ **Цензура запрещается.**

Из статьи 29 Конституции Российской Федерации

Обращение ревдинцев направлено областным властям

Требование ветеранов Ревды ввести мораторий на оплату общедомовых нужд поддержали свыше 1300 горожан

В конце прошлой недели член актива городского Совета ветеранов Сергей Калашников передал в приемные губернатора Свердловской области Евгения Куйвашева и председателя Законодательного Собрания Людмилы Бабушкиной обращение ревдинцев с требованием объявить мораторий на выполнение требований Постановления правительства РФ №354. Именно по этому постановлению с сентября жителям многоквартирных домов начисляется плата за воду на общедомовые нужды (ОДН).

Обращение было принято 1 ноября на встрече ветеранского актива с представителями городской власти и коммунальных организаций. Текст обращения был опубликован в «Городских вестях» №91 от 14 ноября, и за неделю под ним было собрано около 1100 подписей, которые и были отправлены адресатам.

Однако, как сообщил Сергей Калашников, сбор подписей продолжается, и уже после отправления обращения под ним подписались еще свыше 200 человек.

Пора перестать препираться друг с другом

В том, что в стране разгорелся новый коммунальный скандал, виноваты… все!

VORONOV,
посетитель сайта Ревда-инфо.ru

Странно, что ни у кого не возникает законного вопроса: как так, что разразившейся в стране коммунальный скандал не вызывает традиционных вопросов — «кто виноват?» и «что делать?» Обмен мнениями отсутствует полностью. Почти всем непонятно, что же произошло. Если допустить, что задуманное в стране мероприятие по обеспечению энергосбережения оправданно и логично (а это так), то что случилось-то? А случилось то, что реализация решений, контроль, разъяснение и освещение на всех стадиях исполнены «как всегда». То есть не исполнены. Никто и ничего не желал делать, ни на одном из уровней реализации закона. Итак…

Кто виноват?

ГОСУДАРСТВО. На уровне государства закон (261-ФЗ) принят. Обеспечивающие мероприятия, нормативные акты разработаны. До участников процесса доведены. И все, вроде, хорошо.

ОБЛАСТЬ. Соответствующие мероприятия тоже провела и отчиталась. Серьезно заниматься реализацией закона было некогда. То выборы, то губернатор, то выставка вооружений, то посевная, то уборочная, то зима, то лето, то дожди, то засуха. Везде не поспеть.

МУНИЦИПАЛИТЕТЫ. Соответствующие мероприятия провели. Отчитались (наверное). А там еще демарши депутатов, плюс отставки, плюс выборы разных уровней и дележ кресел.

ЭНЕРГОСНАБЖАЮЩИЕ ОРГАНИЗАЦИИ. Эти понимали, что произойдет. Для вида помахали в воздухе дубинками, негромко предупредили о последствиях отсутствия приборов учета и замолчали. Ибо они являются главными получателями выгоды. У капиталистов нет национальных интересов, только собственные.

УПРАВЛЯЮЩИЕ КОМПАНИИ. Проимитировали кипучую деятельность в части установки приборов учета. Зафиксировали отсутствие и неисправность таковых и затихли в ожидании. В мутной воде рыбка ловится лучше.

СОБСТВЕННИКИ КВАРТИР. По причине своей поголовной малограмотности и лени, отсутствия всяческого желания заниматься склокой ради общественной пользы, не позаботились об установке приборов учета и не потребовали этого сделать от управляющих компаний и энергоснабжающих организаций в соответствии с законом (извините за резкость, персонально никого обидеть не хотел).

У капиталистов нет национальных интересов, только собственные.

СМИ. Не озаботились доведением до населения положений закона и последствий его неисполнения. Думаю, по причине отсутствия среди их персонала специалистов в области экономики и юриспруденции.

РАЗРАБОТЧИКИ НОРМАТИВОВ. Установили нормы, с подачи энергоснабжающих организаций и выполняя пожелания законодателей («…расчетные способы должны определять количество энергетических ресурсов таким образом, чтобы стимулировать покупателей энергетических ресурсов к осуществлению расчетов на основании данных об их количественном значении, определенных при помощи приборов учета используемых энергетических ресурсов» — 261-ФЗ, ст.13, п.2).

РЕГИОНАЛЬНАЯ ЭНЕРГЕТИЧЕСКАЯ КОМИССИЯ. Установила тарифы, исходя из интересов определенной группы лиц. Думаю, всем понятно, что это не население.

В результате мы имеем то, что имеем — неподъемные (необъективные, нелогичные) суммы в квитанциях как результат неисполнения всеми сторонами положений законодательства, своих прав и обязанностей, безграмотности и ангажированности разработчиков норм и тарифов, неправомерных действий со стороны управляющих компаний и пассивности собственников.

Это относительно вопроса «кто виноват?» Теперь…

Что делать?

Прежде всего, это касается собственников жилых помещений в многоквартирных домах. Остальные (Дума, администрация, энергоснабжающие организации, управляющие компании и т.д.) могут наблюдать со стороны и ссылаться на федеральный закон и постановление правительства РФ, разводя руками и пожимая плечами, — дескать, мы тут ни при чем, так решили законодатели на федеральном уровне.

Поэтому собственникам, на мой взгляд, в первую очередь, надо:

1. Осознать, что они собственники и должны содержать свою собственность в исправной и должным образом ее эксплуатировать. Включая места общего пользования. Осознать, что ФЗ-261 и ПП №354 никто не отменит. Может, приостановят, ну, подкорректируют. Но не отменят.

2. Перестать препираться друг с другом по поводу того, кто больше и кто меньше потребляет; кто где и у кого живет; прописан (но не живет); живет (но не прописан); моется — не моется. А всем вместе решить проблему установки приборов учета. В первую очередь — общедомовых.

3. Выбрать из числа собственников людей, которые станут представлять их интересы в контактах с управляющими компаниями и т.д. При необходимости выдать им соответствующие доверенности и мандаты. Образовать советы многоквартирных домов. Правовая база для этого есть. Про ТСЖ (даже спящее) пока разговора нет.

4. Потребовать от управляющих компаний перезаключения договоров с обязательным включением перечня услуг по статье «содержание дома» с расшифровкой количества и качества услуг, их периодичностью и оплатой только после исполнения, что должно быть подтверждено актами сдачи-приемки работ, подписанными представителями управляющей компании и представителями собственников. Здесь на стороне собственников могут выступить и Гражданский кодекс, и Закон о защите прав потребителей.

5. Потребовать открыть для зачисления средств, предназначенных для выполнения капитальных ремонтов, специального счета и использования этих средств только по решению собственников.

6. Освоить процедуру юридического оформления требований к управляющим компаниям и энергоснабжающим организациям в части исполнения ими своих обязанностей по содержанию общедомового имущества и предоставлению полной и достоверной информации об их деятельности, начислении и распределении затрат. Например, определение площади помещений, относящихся к категории общедомовых, уже сейчас требует прокурорского вмешательства.

7. Обратиться в администрацию с просьбой содействовать собственникам помещений в части установки приборов учета управляющими компаниями и ресурсоснабжающими организациями, в соответствии с п.12 ст.12 ФЗ №261. Потребовать провести проверку правильности начисления расходов на ОДН. Думаю, что если сложить всю разнесенную по квитанциям воду, городского пруда не хватит.

8. Обратиться в СМИ с просьбой организовать правовой ликбез по вопросам жилищно-коммунального хозяйства.

Все остальное от лукавого. Ни Г.В.Шалагин, ни М.Э.Матафонов, ни депутаты по одиночке и вместе взятые не ответят на вопрос «откуда взялся этот микроб?» В законе и постановлении все написано. Математический анализ формул постановления проводить бессмысленно, с математикой в постановлении все в порядке. С логикой, правда, не везде.

Мы сами отказались от завоеваний социализма и выбрали капитализм. Давайте будем привыкать жить по-капиталистически. И помнить, что спасение утопающих — дело рук самих утопающих!

Если сложить всю разнесенную по квитанциям воду, городского пруда не хватит.

ВВЕДЕНИЕ ПЛАТЫ ЗА ВОДУ НА ОБЩЕДОМОВЫЕ НУЖДЫ — ЭТО

Целенаправленный отъем денег у населения	83%
Обычная глупость чиновников	11%
Суровая необходимость	3%
Меня это вообще не волнует	2%
Логичное и оправданное решение	1%

Опрос проводился среди читателей сайта www.revda-info.ru. Всего проголосовало 475 человек.

2-й ТОВАР БЕСПЛАТНО!

НОРД
народные магазины

Энгельса, 32

Акция проводится с 26.11.2012 по 09.12.2012 года во всех магазинах сети. Цены указаны с учетом всех скидок. Предложение распространяется не на весь ассортимент товара. Товары сертифицированы. Подробности акции можно узнать в магазинах и по телефону 8-800-2000-787 (звонок бесплатный).

Hotpoint ARISTON
НАШИ ИДЕИ ДЛЯ ВАШЕГО ДОМА

HIGH DEFINITION WASHING | 1000 об/мин | 7 кг загрузка | Easy Dose | 42 см глубина

12 990 р.
+ подарок
1 299 р.

Товар сертифицирован.

WMSG 7105 B CIS

8 ПРИЕМНЫЙ ДЕНЬ

Подготовили
ИРИНА КАПСАЛЫКОВА, kaps@revda-info.ru
НОНА ЛОБАНОВА, lobanova@revda-info.ru

Как оформить кадастровый паспорт?

С 1 сентября нынешнего года изменился порядок оформления прав на недвижимость. Теперь, в соответствии с приказом Министерства экономики России, по всей стране вместо БТИ учет объектов капитального строительства ведет Кадастровая палата. Именно в Кадастровую палату должен обращаться за кадастровым паспортом каждый, кто планирует совершить сделку с квартирой, домом, гаражом. Сфера деятельности БТИ отныне ограничивается техническим обследованием зданий и подготовкой технической документации. На ряд вопросов, связанных с новым порядком оформления прав на недвижимость, ответила начальник Межрайонного отдела №18 Кадастровой палаты Анна Десятова.

— Прочитала в газете, что нужно получать кадастровый паспорт на квартиру в Кадастровой палате. Нужно ли переоформлять старые бумаги?

— Нет. Если у вас есть документы, подтверждающие ваше право собственности на квартиру и вы не собираетесь в ближайшее время совершать с ней каких-нибудь сделок, то вам кадастровый паспорт не нужен.

— Подскажите, как нам быть. Получили кадастровый паспорт на гараж, но он у нас пострадал — намок. Что делать?

— Вам необходимо снова обратиться с запросом в Кадастровую палату и получить новый документ.

— Мы построили квартиру. Теперь надо оформить право собственности. Я поехал в Росреестр, но оттуда меня отправили в Кадастровую палату за кадастровым паспортом. Приехал, отстоял в очереди, но мне сказали, что нашего дома в едином государственном реестре объектов капстроительства нет. Что делать?

— Действительно, подобные ситуации возникают. Дело в том, что сведения об объектах капстроительства, которые сданы до 1 сентября 2012 года, должны быть переданы Кадастровой палате, но пока не все сведения к нам поступили. В нашем отделе вам должны были предложить написать в отношении вашего дома запрос. Наши сотрудники самостоятельно запросят в органах технической инвентаризации недостающую информацию. После того, как эти сведения нам передадут, мы сможем выдать вам кадастровый паспорт.

— Я заказал у вас кадастровый паспорт, но получил уведомление об отказе, так как сведений об объекте капстроительства нет в реестре. Почему так происходит?

— Это временное явление. Дело в том, что службы БТИ 85 лет собирали информацию о жилых объектах, заносили ее в архивы. А теперь они передают эти сведения нам, чтобы данные о земле и строениях хранились в единой базе прав на недвижимость.

Конечно, со временем все утрясется и наладится, но в переходный период недоразумения неизбежны. Надо набраться терпения. Мы понимаем, что любая смена привычного алгоритма чревата сбоями. Передача нам полномочий от БТИ проходит не так безболезненно, как мы ожидали. Сейчас продолжается реформа по созданию единого кадастра недвижимости на территории всей страны. Наша приоритетная задача — минимизировать временный дискомфорт для заявителей. Как только получим от БТИ недостающие архивы, ситуация стабилизируется.

Руководство Кадастровой палаты предлагает следующие пути решения проблемы.

Заявитель, получивший уведомление об отсутствии сведений о запрашиваемом объекте в реестре, вправе на основании оригинала технического паспорта поставить объект недвижимости на учет. Оригинал технического паспорта сдается в Кадастровую палату. Законодатель позволяет поступать так до 1 декабря 2012 года, пока действует переходный период. После этого срока будет требоваться технический план на объект, который придется заказывать у кадастрового инженера. В течение 20 дней специалисты Кадастровой палаты проведут учетные действия, после чего смогут выдать необходимую информацию об объекте.

Можно подождать, пока специалисты БТИ ответят на запрос Кадастровой палаты и предоставят недостающую информацию. После этого орган кадастрового учета вносит сведения в реестр и сообщает об этом заявителю по телефону или электронной почте, которые необходимо указывать при подаче заявителем запроса.

Новые областные пособия на детей

? *Слышала, что родившим третьего ребенка женщинам с Нового года будут какие-то новые выплаты на детей от области. Правда ли это? Куда обращаться?* **Оксана**

Отвечает заместитель начальника Управления социальной политики по г.Ревде **Елена Валерьевна Гальченко:**

— В соответствии с законом Свердловской области от 23.10.1995г. №28-ОЗ «О защите прав ребенка», с 1 января 2013 года будут выплачиваться новые региональные пособия:

1. Единовременное пособие женщине, родившей одновременно двух и более детей, начиная с 1 января 2013 года, из числа граждан РФ, иностранных граждан, лиц без гражданства, проживающих или пребывающих на территории Свердловской области.
2. Единовременное пособие женщине, родившей третьего и последующих детей, начиная с 1 января 2013 года, из числа граждан РФ, иностранных граждан, лиц без гражданства, проживающих или пребывающих на территории Свердловской области.

Единовременные пособия назначаются Управлением социальной политики на основании заявления, подаваемого по месту жительства или по месту пребывания лица.

К заявлению о назначении единовременного пособия заявителем прилагаются свидетельства о рождении каждого ребенка.

В качестве документа, удостоверяющего личность, заявитель предъявляет паспорт гражданина РФ или временное удостоверение личности гражданина РФ. Иностранные граждане и лица без гражданства предъявляют разрешение на временное проживание либо вид на жительство.

В случае подачи заявления через законного представителя или доверенного лица к заявлению прилагается доверенность, подтверждающая полномочия доверенного лица.

Единовременное пособие выплачивается, если обращение за ним последовало не позднее шести месяцев со дня рождения детей.

Единовременные пособия будут выплачиваться за счет средств областного бюджета в размере 5000 рублей за каждого такого ребенка.

При рождении мертвого ребенка (детей) указанные пособия не выплачиваются. Если женщина одновременно имеет право на оба вида пособий, ей предоставляется право выбрать только одно пособие.

По вопросам назначения и выплаты единовременных пособий обращаться в Управление социальной политики по адресам: г. Ревда, ул. Чехова, 23, кабинеты 12, 14, 15, телефоны 3-01-94, 3-58-84; г. Дегтярск, ул. Калинина, 7, кабинет 6, телефон 6-05-06.

Почему при искусственном дыхании выдыхаемый воздух приводит человека в чувство?

? *Меня давно интересует вопрос, почему при искусственном дыхании отработанный воздух приводит человека в чувство?* **Екатерина**

Известно, что если долго находиться в герметичном помещении, то можно задохнуться, поскольку в процессе дыхания количество кислорода в воздухе уменьшается, а углекислого газа — увеличивается. Однако вопреки распространенному мнению человек выдыхает не чистый углекислый газ, а смесь газов, в которой содержится 16-17% кислорода и около 4% углекислоты. (Для сравнения: атмосферный воздух, на 21% состоящий из кислорода, содержит ничтожную долю углекислоты — 0,04%.). Этого кислорода достаточно, чтобы при помощи искусственного дыхания — изо рта в рот или изо рта в нос — вернуть человека к жизни. Вместе с тем повышенное содержание углекислого газа в выдыхаемом воздухе стимулирует центры головного мозга, ответственные за работу дыхательного механизма. Такую стимуляцию иногда приходится проводить долго, до полутора часов. И еще, при проведении искусственной вентиляции легких нужно следить, чтобы у пострадавшего не прекратилось сердцебиение, периодически прощупывая у него пульс. Если пульс отсутствует, то, вероятно, одним искусственным дыханием спасти человека не удастся: следует одновременно проводить непрямой массаж сердца.

www.vokrugsveta.ru

Реклама (16+)

Подготовила
НОНА ЛОБАНОВА,
lobanova@revda-info.ru

ТРЕВОЖНАЯ ХРОНИКА 9

ГИБДД провела операцию «Пешеход. Пешеходный переход»

С 20 по 23 ноября отделение ГИБДД ММО МВД России «Ревдинский» проводило оперативно-профилактическое мероприятие «Пешеход. Пешеходный переход», направленное на предупреждение ДТП с участием пешеходов.

В период проведения операции произошло одно такое ДТП — по вине самого пешехода (21 ноября вечером на улице Горького под машину попал 47-летний мужчина, переходивший проезжую часть в не установленном для этого месте, он получил серьезные травмы).

Сотрудники ГИБДД выявили 150 нарушений правил дорожного движения, из них пешеходами — 26. Выявлен один водитель в состоянии алкогольного опьянения. Шесть водителей «попались» на том, что не предоставили преимущество в движении пешеходам (ст.12.18 Кодекса РФ об административных правонарушениях, санкция — административный штраф в размере от 800 до 1000 рублей).

Удалены с проезжей части 28 пешеходов. Кроме того, на пятерых несовершеннолетних пешеходов, нарушивших ПДД, составлены карточки учета нарушений (данная информация передается в школы и полицию, в подразделение по делам несовершеннолетних).

ГИБДД предупреждает:

- Зимняя дорога таит в себе много опасностей. На зимней дороге тормозной путь автомобиля увеличивается в 3 раза.
- Шапки, шарфы, капюшоны ограничивают движение и ухудшают слух, поэтому при переходе проезжей части нужно постоянно по мере движения оценивать обстановку.
- Сугробы на обочине, стоящая заснеженная машина мешают увидеть приближающийся транспорт. Значит, нужно быть крайне внимательным, вначале обязательно остановиться и только убедившись в том, что поблизости нет транспорта, переходить проезжую часть.
- В темноте легко ошибиться в определении расстояния, как до едущего автомобиля, так и до неподвижных предметов. Часто близкие предметы кажутся далекими, а далекие — близкими. При переходе проезжей части увеличьте безопасное расстояние до автомобиля.
- Падающий снег залепляет глаза пешеходам, мешает обзору дороги, резко ухудшает видимость. Водителям тоже хуже видна дорога.
- Особой популярностью среди детворы пользуется катание с горок, каждый заледенелый пригорок превращается в «катушку». К большому сожалению, автовладельцы редко соблюдают правила движения в жилой зоне, тем более зимой, когда занесенные снегом газоны становятся местом стоянки для автомобилей.
- Ступеньки общественного транспорта могут обледенеть. Очень опасны снежные бордюры и наледи вдоль дороги, а также около автобусных остановок. С них очень легко соскользнуть под колеса проезжающих автомобилей.
- Одевайтесь в яркую одежду, а еще лучше иметь на ней светоотражатели-фликеры.

На перекрестке К.Либкнехта и Цветников столкнулись две машины

28 ноября около 23.30 на перекрестке К.Либкнехта и Цветников девушка, управляя автомобилем ВАЗ-2114, двигаясь по улице Цветников со стороны Азина в направлении Энгельса, не предоставила преимущество в движении двигающемуся по улице К.Либкнехта — главной дороге — автомобилю ВАЗ-21099, в результате чего произошло столкновение. Люди не пострадали. На водительницу «четырнадцатой» составлен протокол по части 2 статьи 12.13 Кодекса РФ об административных правонарушениях «Нарушение правил проезда перекрестков» (санкция — административный штраф в размере 1000 рублей).

Участковые приглашают на отчет

29 ноября, в четверг, в 19 часов, в ДЦ «Цветники» будет отчитываться перед населением участковый уполномоченный старший лейтенант полиции **ДАВЛЕТОВА РУЗАННА МИХАЙЛОВНА** (административный участок: ул. Цветников, д.1-5, Энгельса, д.30-38, К.Либкнехта, д.58-64, Ярославского, Садовая, школа №29, Энгельса, д. 39-47, П.Зыкина, д. 4,6,8,10,12,28а-38а,29, прием граждан в участковом пункте полиции на К.Либкнехта, 60 по вторникам и четвергам с 18 до 20 часов, в субботу — с 11 до 13 часов)

Также 29 ноября, в четверг, в 19 часов в ДЦ «Цветники» будет отчитываться лейтенант полиции **СТЕПАНОВ ВЯЧЕСЛАВ МИХАЙЛОВИЧ** (административный участок: ул. К. Либкнехта, д. 66-80, Цветников, д. 2,4,4а,6, 8, Энгельса, д. 44, 46, 46а, 48, 48а, 49,49а, 51, 51а, 53, 55, М.Горького, д. 1, 3, 5, переулок Больничный, педколледж, пожарная часть, Горгаз, спортивный комплекс, ГСК «Железнодорожник-4», «Строитель», прием граждан в здании полиции на Цветников, 5, кабинет №18, по вторникам и четвергам с 18 до 20 часов, в субботу — с 11 до 13 часов, тел. 3-31-49).

29 ноября, в четверг, в 19 часов, в общежитии на Обогатителей, 27 готов отчитаться перед населением поселков ЖБИ и ДОЗа участковый уполномоченный капитан полиции **ХОРОШАВИН ДМИТРИЙ АНДРЕЕВИЧ.**

Семь дней | 21-27 ноября

В ММО МВД России «Ревдинский» поступило 312 сообщений от граждан, по которым возбуждено 6 уголовных дел. Составлено 340 протоколов за административные правонарушения, в том числе 39 — за нарушение антиалкогольного законодательства, два — за мелкое хулиганство. 43 ДТП, травмирован один человек. Умерли девять человек.

КРАЖИ

- В полицию обратилась гражданка Я. с заявлением о том, что с 5 по 11 ноября из ее дома в коллективном саду №6 в Дегтярске похищено имущество на сумму 3000 рублей.
- Передано в суд уголовное дело в отношении гражданина Г., обвиняющегося в серии краж имущества у собственных родителей, из их дома на Уральских Танкистов в Дегтярске — в течение октября сынок-наркоман похитил, подобрав ключи к дому, золотой браслет стоимостью 20000 рублей, КПП от автомобиля «КамАЗ» (50000 рублей), металлические изделия на 24000 рублей. Из дома родители его выгнали около года назад, устав терпеть его выходки и кражи.
- 22 ноября ночью (с 2-х до 5-ти часов) из квартиры на Чайковского исчезли два обручальных кольца и деньги на общую сумму 12000 рублей. Подозревается гражданин У., 1987 года рождения.
- 22 ноября днем обнаружена пропажа телефонного кабеля (около 30 м) на улице Красноармейской, принадлежащего ООО «АТС Телеком».
- В период с 16 по 22 ноября с садового участка в коллективном саду «РММЗ-1» похищено имущество на 2000 рублей.
- Возбуждено уголовное дело по факту кражи в период с 29 июля по 26 августа с территории ООО «НК Урал ОИЛ» на улице Водосточной в Дегтярске десяти резервуаров (на сумму без малого 200000 рублей).
- В период с вечера 23 ноября по следующий полдень с автомобиля «Kia Rio», ночевавшего во дворе на Горького, 62/2, украли четыре колеса, ущерб 30 000 рублей.
- В период с 11 по 25 ноября обворован дом в коллективном саду «РММЗ-1»: углошлифовальная машинка, садовый инвентарь. Ущерб 3000 рублей.
- В период с начала ноября до 26 ноября из припаркованного во дворе на К.Либкнехта автомобиля ВАЗ-2104 похищены магнитола и две колонки.

РАСТРАТА

- Возбуждено уголовное дело в отношении гражданина В., 1984 года рождения, — в сентябре-октябре он, работая водителем в ООО «Горкомхоз», на заправках ОАО «Газпромнефть-Урал» присвоил с вверенной ему топливной карты бензину почти на 50000 рублей.

НАРКОТИКИ

- Привлечен к уголовной ответственности за хранение наркотиков гражданин Л., 19991 года рождения, у которого в квартире на Спартака 13 ноября сотрудниками полиции обнаружена и изъята курительная смесь с наркотическим веществом, массой 0,19 г, а также гражданин Т. — у него изъято 0,14 г наркосмеси.

Пьяный гость устроил пожар в квартире

23 ноября в одиннадцатом часу вечера произошел пожар в квартире в двухэтажном деревянном доме на П.Зыкина, 29.

В этой квартире проживает супружеская пара, по словам соседей, оба супруга склонны к злоупотреблению спиртным. Накануне они привели домой гостя — неизвестного гражданина без определенного места жительства, несколько дней ночевавшего в их подъезде на лестничной площадке. Вечером супруги куда-то ушли, нетрезвый постоялец остался один. Около 22.20 соседи почувствовали запах дыма, а выглянув в подъезд, обнаружили там сильное задымление. Вызвали пожарных.

По вызову прибыли два расчета пожарной части №65. Дверь в квартиру, откуда валил дым, была открыта настежь, там никого не было — постоялец удрал как был босиком. Сгорели диван и кусок пола под ним, закоптились стены. Очевидно, причиной пожара стала неосторожность при курении.

Видео смотрите на сайте www.revda-info.ru

Разные мамы, одинаковые мечты

Малыши в игрушках, колыбельные и дефиле в свадебных платьях — в «Победе» прошел первый фестиваль молодых мам

Замечательный фестиваль придумали и впервые провели в КДЦ «Победа» 23 ноября. Культработники собрали на одной сцене десять молодых мамочек с малышами до полутора лет и заняли их в необычных, где-то смешных, а где-то — до слез трогательных конкурсах. Масштабный экспертный совет старательно делал пометки в протоколах, но единственную победительницу так и не выбрал — каждая участница получила подарок (да не один!) и диплом.

ВАЛЕНТИНА ПЕРМЯКОВА,
permyakova@revda-info.ru

Фото Владимира Коцюбы-Белых

Спортивный танец-разминка получился самым зажигательным и задорным конкурсом фестиваля — девушки выложились полностью. Даже те, кто никогда не занимался танцами.

Фестиваль мам «Вчера — дочь, сегодня — мама» очень похож на разрекламированные ревдинские конкурсы красоты. Отличие только одно: девушки, выходящие на сцену, чтобы получить корону Королевы Красоты, никого, кроме себя, не замечают. А не менее красивые и нежные мамы, соревновавшиеся в КДЦ «Победа», нет-нет да и бросали взгляды на своих малышей — которые то мелькали за кулисами на ручках у бабушек и подружек, то, смешно косолапя, выбегали на сцену.

Результаты фестиваля «Вчера — дочь, сегодня — мама»

«Мама-прелесть» — Анна Белоглазова, «Мама-артистичность» и спец-приз от члена жюри Сергея Узких — Татьяна Воронцова, «Мама-неотразимость» — Ксения Козина, «Мама-изящество» — Кристина Лю, «Мама-аристократичность» — Наталья Пеструга, «Мама-романтичность» — Яна Быстрова-Козырина, «Мама-гламур» — Ольга Кокшарова, «Мама-оригинальность» — Снежана Тимиряева, «Мама-сногсшибательность» — Эльмира Пестова, «Мама-изысканность» — Елена Петрова.

Организаторы поставили на подиум хорошенькую колыбельку, а вокруг разместили большие мягкие игрушки (кое-какие даже приклеили к подиуму скотчем, предполагая, что малыши захотят их потрогать). Конечно же, ребятня не могла устоять за кулисами. Но мамы бдели: если крохи приближалась чересчур близко к краю сцены, мамы подхватывали юбки и бежали следом за детьми.

По замыслу организаторов, молодым мамам пришлось выйти на сцену семь раз. Самым продолжительным (на час!) получился конкурс «Визитка». Впрочем, он же был самым трогательным — очаровательные красавицы, волнуясь и порой едва сдерживая слезы, читали стихи, загадывали залу загадки (Эльмира Пестова), катались на роликах (Ольга Кокшарова) и даже пели (Кристина Лю).

— В некотором царстве, в Ревдинском государстве жила девица одна. Звалась Анною она. Родителям была отрадой, выросла девица ладной. Думают отец и мать: «Пора замуж выдавать». А ей не нужен слесарь, плотник, нужен офисный работник! — такие стихи прочла о себе Анна Белоглазова. Зарифмованная история ее жизни пришлась по душе и зрителям, и жюри.

Предваряя каждое выступление, ведущая фестиваля Лариса Лаврова коротко представляла девушек: рассказывала, кем они работают (точнее, откуда ушли в декрет), что любят и о чем мечтают. Интересно, что практически у всех мам мечты оказались идентичными — они хотели бы купить квартиры, получить для малышей места в детском саду… и родить еще одного ребенка.

Конкурс-сюрприз, о котором не знали участницы, получился самым смешным. Девушкам пришлось угадывать своих детей… по глазам. Справились все — правда, как со смехом сообщала ведущая, выбирали «свои глаза» с комментариями вроде: «Ох, это, кажется мои… ну, была не была…»

Продавец агрегатов фирмы «Медик плюс», сантехник, учитель, поклонник феншуя, полицейский, врач из поликлиники и даже сосед-кавказец «приходили» к девушкам, укачивающим младенцев в конкурсе «Колыбельная». Он вышел забавным: не выпуская из рук завернутых в одеяло кукол, девушки в тон «гостям» на мотив песни из фильма «Операция Ы» пели смешные колыбельные.

Последними конкурсами были спортивный танец и вышеупомянутое дефиле. Первый — задорный (и полезный, если запомнить движения!), а второй — нежный. Финал получился скомканным, потому что на сцену поднялись папы с цветами и побежали годовасики. Но все равно это выглядело очень трогательно.

Судьи совещались недолго: победа досталась всем. Девушки не расстроились — они были согласны с жюри в том, что выбрать лучшую маму из лучших мам невозможно. С радостью приняв из рук жюри многочисленные подарки, девушки подхватили на руки детей и, едва закрылся занавес, отправились принимать поздравления.

Лучшая пропаганда материнства

Розалия Чиркова, главврач ДГБ:

— В «Визитке» меня впечатлили Оля Кокшарова и Наташа Пеструга. А когда Кристина Лю пела, я даже прослезилась. Я, когда была в их возрасте, наверное, не решилась бы принять участие в таком конкурсе — хотя вообще-то активно проводила первый декретный отпуск. Отправляясь на конкурс, я не думала, что он будет таким трогательным, милым и затронет потаенные струны наших душ. Я снова почувствовала себя молодой мамой!

Думаю, что этот конкурс — лучшая пропаганда материнства. Мы увидели счастливых мам, которые доказали нам, что с рождением ребенка не обязательно зацикливаться на пеленках, распашонках, кашках и сосках — можно любить себя и активно проводить время.

Реклама (16+)

2 декабря. Воскресенье. Поле возле завода ЖБИ. 12.00
ОТКРЫТЫЕ ГОРОДСКИЕ СОРЕВНОВАНИЯ ПО АВИАМОДЕЛЬНОМУ СПОРТУ ПАМЯТИ ГЕРОЯ РОССИИ ИГОРЯ РЖАВИТИНА
Организатор — Станция юных техников. Участвуют школьники от 8 до 18 лет и спортсмены из разных городов области.

Участников «Семьи года» приглашают на фестиваль

В пятницу, 30 ноября, в ДЦ «Цветники» пройдет фестиваль участников городского конкурса «Семья года» прошлых лет. Начало в 18 часов. Фестиваль проводят Управление культуры и социальной политики администрации городского округа Ревда совместно с муниципальным казенным учреждением «Культура».

Участниками фестиваля могут быть семейные пары — участники городского конкурса «Семья года» прошлых лет, постоянно проживающие в Ревде. Семьи-участницы фестиваля награждаются благодарственными письмами и поощрительными подарками.

Где в Ревде отключат электроэнергию

По данным начальника Ревдинского района электросетей Анатолия Сушинцева, в связи с ремонтными работами планируются отключения электроэнергии*.

■ **28 НОЯБРЯ, 9.00-18.00** — улицы Красная, Заречная.
■ **29 НОЯБРЯ, 9.00-18.00** — улицы Мамина-Сибиряка, 144-166, 161-195, Красных Разведчиков, 27-73, 24-66, Чкалова, 33, 42, 44, Крылова, 45, 47а, Ревдинская, 2, 12, 14, 23, Кутузова, 35, Тимирязева, 2, Толстого, 20-54, 29-57.

*** В графике отключений возможны изменения, следите за объявлениями, телефон диспетчера 5-03-21.**

Конкурс

Фотоконкурс «Свадебный переполох» завершен. Последними его победителями стала семья Тоймурзиных. Получать подарок от спонсора конкурса, свадебного салона «Анжелика», Александр и Галина пришли с сыном Максимом.

Мы не вправе устанавливать выкупную цену земли

ПРАВО НА ОТВЕТ

Т.П. МАШКИНА, заместитель главы администрации ГО Ревда

В ответ на письмо Валентины Каменских, опубликованное под заголовком «Оперативность земельного отдела» в №91 «Городских вестей» от 14 ноября, сообщаем следующее.

Прежде всего, хотелось бы отметить то, что управление по землепользованию и градостроительству — это структурное подразделение администрации городского округа Ревда, специалисты которого в своей деятельности должны руководствоваться и принимать решения в соответствии с действующим законодательством Российской Федерации.

С 01.07.2012 года истек установленный федеральным законодательством срок на выкуп по льготным ценам земельных участков, находящихся в государственной или муниципальной собственности, собственниками зданий, строений, сооружений, расположенных на таких земельных участках.

Известно, что до 01.07.2012 года собственники зданий, строений, сооружений обладали правом выкупать земельные участки, занятые их объектами недвижимости, по льготной цене — от 2,5% кадастровой стоимости (п.2 ст.3 Федерального закона от 25.10.2001 №137-ФЗ «О введении в действие Земельного Кодекса РФ»).

Срок льготного выкупа многократно продлевался, и все мы, честно говоря, ожидали, что его продлят снова. Однако на сегодняшний день никаких радующих изменений в закон так и не внесли. Возникает вопрос, что же будет дальше?

Ну, во-первых, необходимо констатировать, что исключительное право на выкуп земельных участков собственниками расположенных на них объектов недвижимости никто не отменял и отменять не собирается. Данное право установлено п.1 ст.36 Земельного Кодекса РФ и действует бессрочно.

Во-вторых, те категории граждан, которым принадлежало право на бесплатное приобретение земли, это право сохраняют (это относится к тем людям, кому принадлежат на праве собственности жилые дома, построенные до 1990 года, кто занимает садовые участки, нарезанные до 2000 года, у кого на руках имеются свидетельства и государственные акты о правах на землю, выданные в 90-е годы, другие случаи, предусмотренные законом).

В-третьих, нужно отметить, что изменения коснулись цены выкупа земельных участков собственниками объектов недвижимости, не дающих право на бесплатное приобретение в собственность земли (прежде всего, это объекты коммерческой недвижимости).

В-четвертых, льготная цена выкупа сохраняется бессрочно для тех земельных участков, которые были предоставлены организациям в постоянное (бессрочное) пользование до введения в действие ЗК РФ, однако до 01.07.2012 года были переоформлены в аренду, а также для земельных участков, образованных из названных земельных участков (п.2.2. ст.3 Федерального Закона «О введении в действие Земельного Кодекса РФ»).

Как же теперь будет определяться цена выкупа земельных участков, на которые не распространяются льготные правила?

В силу п.1.1. ст.36 Земельного Кодекса РФ, выкупная цена большей части земельных участков определяется органами исполнительной власти соответствующего субъекта Российской Федерации, иными словами, для Свердловской области — Постановлением Правительства Свердловской области. Пунктом 1.2. ст.36 Земельного Кодекса предусмотрено, что пока соответствующий уполномоченный орган (губернатор или Правительство области) не утвердил данную цену или порядок ее определения, земельные участки подлежат выкупу по кадастровой стоимости. Орган местного самоуправления не наделен полномочиями по установлению выкупной цены. Отметим, что все нормативные акты, устанавливавшие выкупную цену земельных участков на территории Свердловской области, действовали лишь до 01.07.2012 года.

Таким образом, на сегодняшний день все собственники объектов недвижимости, расположенных на территории Свердловской области, вынуждены выкупать землю под своими зданиями по полной кадастровой стоимости. Чтобы было понятно, отметим, что кадастровая стоимость ориентируется на рыночную. В последнее время произошла кадастровая переоценка земель по всей стране, в результате чего кадастровая стоимость многих участков даже превысила рыночную в несколько раз.

Следовательно, право выбора остается за лицом, заинтересованным в покупке земели — выкупать земельный участок по кадастровой стоимости, либо, как и советуют специалисты администрации, дождаться соответствующих изменений в законодательстве и выкупить участок по льготной цене.

Реклама (16+)

МЕЖРЕГИОНАЛЬНАЯ РАСПРЕДЕЛИТЕЛЬНАЯ СЕТЕВАЯ КОМПАНИЯ МРСК УРАЛА

Прямой разговор с энергетиками!
Внимание! Теперь круглосуточно!

В преддверии зимнего максимума нагрузок операторы Центра обслуживания клиентов ОАО «МРСК Урала» переведены на круглосуточный режим работы!

Единый телефонный номер
Центра обслуживания клиентов
ОАО «МРСК Урала»
8-800-2001-220
(звонок бесплатный)

Специалисты Центра оперативно ответят на вопросы, касающиеся отключения электричества, качества электроснабжения, технологического присоединения. А также вы можете получить консультации об условиях заключения договоров, сведения о тарифах на услуги компании, справочную информацию, высказать свои жалобы и предложения по работе филиалов и производственных отделений ОАО «МРСК Урала».

Мастер-инструктор **ЮЛИЯ ПАЛЕЙ**
Фотограф проекта **ОЛЬГА АБДАЛОВА**
Ведущая рубрики **НАДЕЖДА ГУБАРЬ** тел. 3-17-14

Предфинальный поход

Участницы акции провели выходной на свежем воздухе

Это был замечательный выходной. С погодой участницам очень повезло. На вершину Волчихи многие сходили впервые. За полдня шумная и многоголосая компания из 25 человек успела очень много. Катались на бубликах, проходили полосу препятствий, сделали марш-бросок на вершину, поиграли в футбол гигантским мячом и… приготовили на костре замечательный ароматный плов. Поход в рамках акции организовал туристический клуб «Алиана», за что ему огромное спасибо.
Наш проект подошел к завершению. На следующей неделе в «Городских вестях» мы назовем имена лучших участниц в различных номинациях.

За два месяца участницы проекта стали не просто друзьями, они стали дружной многодетной семьей. Проект для них стал возможностью не только сбросить лишний вес, но, что гораздо важнее — обрести себя, поверить в собственные силы. Эмоции на лицах девушек красноречивее всех слов. Мы это сделали! Мы на правильном пути!

Походу предшествовал подробный инструктаж от руководителя турклуба Павла Михайловского. Все это проходило в пятницу в гостеприимном кофе-баре «Встреча». Поскольку пятница была «днем непослушания», инструктаж проходил под чай со вкуснейшими пирогами.

Лидеры недели

Ирина Пахнутова
с начала проекта
–10,7 кг

Юлия Сыропятова
с начала проекта
–9,9 кг

Елена Мазай
с начала проекта
–10,2 кг

Реклама спонсоров акции (16+)

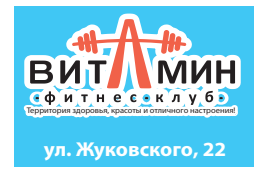

Поместье
ул. Мира, 25, офис 20
тел. 3-28-58

Техпаспорт и техплан: в чем разница?

Согласно вступившим в силу новым нормативным актам, с 1 сентября текущего года технический план объекта недвижимости включает в себя описание объекта на контуре земельного участка.

С 1 сентября 2012 года на территории Свердловской области в соответствии с законом «О государственном кадастре недвижимости», приказом Минэкономразвития №577 от 14.10.2011 года учет объектов незавершенного строительства осуществляется на основе технического плана, а не технического паспорта БТИ, как это было ранее. На новом документе объект капитального строительства будет связан с земельным участком. В чем же разница между техническим паспортом БТИ и техническим планом нам объяснили в ООО «Поместье»:

— Согласно вступившим в силу новым нормативным актам, с 1 сентября текущего года технический план объекта недвижимости включает в себя описание объекта на контуре земельного участка.

В 2008 году вступил в силу закон №221 «О государственном кадастре недвижимости», который до настоящего времени распространялся только на земельные участки. С момента вступления в силу приказа №577, нормы закона начнут распространяться и на объекты капитального строительства (ОКСы). Речь идет не только о графическом построении, но и о координировании поворотных точек здания с целью привязки определенного объекта к земельному участку, на котором он находится.

В 2011 году был проведен перевод всех архивов с бумажных носителей в электронный вид. Это позволило создать основу для кадастра недвижимости по ранее учтенным объектам. Смысл проделанной работы и нововведений в законе заключается в объединении этих трех реестров (земельных участков, объектов капитального строительства и регистрации прав) для создания единой информационной системы. Результат этого объединения будет отражен в новом документе — техническом плане.

Его принципиальное отличие от технического паспорта заключается в привязке координат поворотных точек объекта (здания, строения, сооружения) на местности и местоположения квартиры в границах этажа здания.

Согласно вступившим в силу новым нормативным актам, с 1 сентября 2012 года технический план объекта недвижимости включает как графическое отображение, так и описание объекта на контуре земельного участка. Этой работой занимаются кадастровые инженеры, имеющие специальную квалификацию и аттестацию.

Новый технический план позволяет беспрепятственно определить местоположение объекта. В него включена графическая часть: расположение объекта в границах земельного участка и чертеж с нумерацией поворотных точек. Текстовая часть содержит сведения о заказчике и исполнителе работ, краткую характеристику объекта (местоположение, адрес), назначение (жилое/не жилое), материал стен и общую площадь объекта. Также в документе будут указаны исходные данные: правоустанавливающие документы, выписка на земельный участок с координатами и разрешение на ввод в эксплуатацию объекта строительства.

Параллельно с печатной версией техплана формируется электронная версия документа, которая необходима для постановки на кадастровый учет. Документ формируется в формате xml и будет содержаться в данных государственного кадастра недвижимости Кадастровой палаты.

Для того, чтобы не путать технический и межевой план, стоит запомнить простое объяснение. Межевой план — это координаты границ земельного участка. Технический план – координирование поворотных точек здания относительно земельного участка.

До января 2013 года вы можете получить кадастровый паспорт в Кадастровой палате бесплатно. За техническим планом обращайтесь к кадастровым инженерам, за свидетельством о регистрации права — в регистрационную палату.

Ключевые термины

КАДАСТРОВЫЙ ПАСПОРТ — документ, в котором содержатся сведения о местоположении, размере, границах объекта землеустройства, границах ограниченных в использовании частей объекта землеустройства, а также размещении объектов недвижимости, прочно связанных с землей. Без оформления кадастрового паспорта невозможно зарегистрировать права на земельный участок.

ТЕХНИЧЕСКИЙ ПАСПОРТ — информационно-справочный документ, показывающий фактическое состояние жилья. Технический паспорт оформляется при купле, продаже, обмене или перепланировке квартиры. Различают технический паспорт здания и технический паспорт конкретного помещения (квартиры). Технический паспорт квартиры, получаемый при согласовании перепланировки либо при оформлении сделок с недвижимостью, представляет, в сущности, выписку из общего технического паспорта, описывающего все здание. В техническом паспорте здания зафиксирована информация о линейных размерах, площади и этажности здания, дате возведения, дате капитального ремонта, толщине стен и материале, из которого стены изготовлены, характеристиках фундамента, кровли и т.п. К техническому паспорту здания прилагается поэтажный план и ведомость помещений. Технический паспорт помещения содержит данные о площади помещения, количестве комнат, материале, из которого изготовлены стены и перегородки, а также инвентарную стоимость помещения.

ТЕХНИЧЕСКИЙ ПЛАН — документ, в котором указываются сведения о здании, сооружении, помещении или об объекте незавершенного строительства.

Техплан состоит из текстовой и графической частей, в которых указаны индивидуальные характеристики объекта (площадь, этажность, материал стен, жилое или нежилое это помещение). В техплане здание закреплено за конкретным земельным участком, указаны его координаты.

Комментарии специалиста

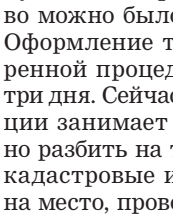

Анастасия Алексеевна Ильина, директор ООО «Поместье»:

В связи с введением техпланов возникает много вопросов. И, прежде всего, финансовый. Если раньше собственнику техпаспорт помещения обходился в 800 рублей, то сейчас за технический план он должен отдать почти 3000 рублей. Почему?

— Действительно, трудозатраты существенно возросли. Гражданин или организация при изготовлении техпланов должны оплатить замеры изолированной части этажа и мест общего пользования. К примеру, если у вас комната в конце коридора общежития, то за подготовку техплана придется выложить несколько тысяч рублей именно из-за необходимости определить местоположение помещения на плане всего этажа. А это очень большая работа. Нонсенс, но закон сформулирован именно так. Сегодня постановка на учет помещения осуществляется только в случае, если все здание или сооружение, в котором оно находится, поставлено на госучет. А это ведь делает бесправной целую категорию населения, которая не сможет стать собственниками помещений, которыми владеет.

Как изменились сроки подготовки документов для регистрации с появлением техпланов?

— Сроки увеличились. При прежнем порядке оформления документов зарегистрировать право можно было за полтора месяца. Оформление техпаспорта по ускоренной процедуре занимало всего три дня. Сейчас процедура регистрации занимает три месяца. Ее можно разбить на три этапа. На первом кадастровые инженеры выезжают на место, проводят замеры, готовят технический план. В течение месяца он предоставляется клиенту. Затем гражданин или юридическое лицо относит техплан в филиал ФГБУ «Кадастровая палата», а там уже готовят кадастровый паспорт. Приказ Минэкономразвития отводит на это 20 рабочих дней с момента подачи заявления. Когда кадастровый паспорт готов, его вместе с техпланом заявитель передает в регистрационную палату, где на регистрацию уходит еще месяц. На все это необходимо три месяца, а значит, ни упрощений, ни улучшений для населения, как обещали авторы реформы, пока не произошло.

Но ведь параметров в техпланах стало меньше, чем в техпаспортах?

— Действительно, параметров стало намного меньше, но добавились весьма дорогостоящие работы по определению координат объекта. Для чего человеку эти координаты? В обычной жизни они не нужны, они необходимы только профессионалам. В тоже время обычного плана дома, который необходим, к примеру, при проводке коммуникации, нет. При этом стоимость подготовки техпаспорта со всеми параметрами обходилась дешевле, чем техплан с обязательным определением координат.

Подготовила
ОЛЬГА КУСКОВА
o.kuskova@mail.ru

Лучшие садоводы — 2012

Подведены итоги конкурсов на «Самый оригинальный садовый участок» и «Огородное чудо»

В воскресенье, 25 ноября, газета «Городские вести» и доктор сельскохозяйственных наук Владимир Григорьевич Сузан поздравляли победителей читательских конкурсов нашей тематической полосы. Подарки дарили в читальном зале библиотеки имени А.С.Пушкина. Самыми оригинальными садоводами среди участников конкурса выбрали супругов Валентину Григорьевну и Валерия Афанасьевича Новиковых, а лучшим огородным чудом выбрали большущую картошку Насибы Рамазановой.

Наши садоводческие конкурсы длились с середины июля и до конца октября. Все это время наши читатели приносили фотографии своих садовых участков, приглашали приехать к себе в сад-огород, приносили выращенные плоды прямо в редакцию. За звание создателя «Самого оригинального садового участка» состязались 10 участников, а на лучшее «Огородное чудо» было 18 претендентов.

Когда пришло время подводить итоги конкурсов, мы пригласили выбрать победителей консультанта «Усадьбы». Когда Владимир Сузан посмотрел фотографии всех участников, он отказался выбирать лучшего. «Все молодцы и все старались!» — сказал Владимир Григорьевич.

Но конкурс есть конкурс, и нам пришлось определять победителя. В этом нам помогли посетители нашего информационного сайта, которые приняли активное участие в голосовании. Больше всего голосов набрали фотографии садового участка семьи Новиковых, который находится в коллективном саду «Мечта-2». Альпийская горка, искусственный водоемчик с включающимся и выключающимся ручейком, весь обложенный камнями, мостик как будто бы через речушку, деревянная мельничка и деревянный «игрушечный» колодец, множество различных статуэток и фигурок, большущий бассейн со специально сделанным под него круглым подиумом, деревянная тачка с цветами и множество цветов, посаженных, кажется, в каждом уголке сада, — все это украшало летом «райский уголок» Валентины Григорьевны и Валерия Афанасьевича.

Среди участников конкурса «Огородное чудо» больше всех посетителям сайта «Городских вестей» понравилась огромная картофелина, из которой, как сказала Насиба Рамазанова, можно сделать пюре сразу на всю семью.

Победителям садоводческих конкурсов подарили фирменные зонты от нашей газеты, а каждому участнику от редакции вручили благодарственную грамоту. Владимир Сузан от себя вручил участникам конкурсов садоводческие проспекты и полезный напиток из листьев амаранта «Амарантил».

— Я каждый год езжу на конкурс садоводов в Нижний Тагил, — сказал Владимир Григорьевич, завершая вручение призов садоводам. — Там лучший садовый участок выбирают уже 12 лет подряд. Конкурс проходит под эгидой администрации города. Есть хорошие спонсоры. Надеюсь, что и в Ревде этот конкурс поддержат и садоводам будут уделять больше внимания!

У Насибы Рамазановой — лучшее огородное чудо

А у Новиковых — самый оригинальный участок

Вас ждут грамоты и призы в редакции

«ОГОРОДНОЕ ЧУДО»
- Александра Ивановна Насырова;
- Валентина Васильевна Тюфякова;
- Алевтина Анатольевна Валюгина;
- Светлана (принесла большую помидорку с желтыми пятнышками);
- Николай Константинович Бормотов;
- Клавдия Ивановна Свизина.

«САМЫЙ ОРИГИНАЛЬНЫЙ САДОВЫЙ УЧАСТОК»
- Вера Николаевна Лыкасова

Садоводов приглашают учиться

Также в воскресенье, 25 ноября, в читальном зале библиотеки имени А.С.Пушкина начался курс лекций Владимира Григорьевича Сузана для садоводов и огородников. «Зимние работы в саду» — такой была первая тема уроков для садоводов. И их приглашают учиться и обмениваться опытом дальше.

Следующую встречу с садоводами Ревды Владимир Сузан планирует провести 23 декабря, потом лекции по различным тематикам будут проходить раз в месяц до весны 2013 года. О чем же доктор сельскохозяйственных наук рассказал своим слушателям на первых лекциях?

ЗАПАСАЙТЕСЬ СНЕГОМ. Зима нас ждет суровая, и чтобы не повторить ошибок прошлой зимы, необходимо на пустые места в саду сгребать как можно больше снега — так мы сбережем многие культуры от замерзания. Закрывайте обильно снегом кустарники и те культуры, которые были посажены на зиму (тот же озимый чеснок), сгребайте,

например, снег с грядок из-под картофеля.

ПРИВЛЕКАЙТЕ ПТИЦ. В этом году мы еще мало ревели от бабочек-боярышниц, в следующем сезоне будем реветь больше, если не позаботимся о птицах. Делайте кормушки! Самое простое — «тетрапаки» из-под соков или молока. И регулярно кладите в кормушки зерно или сало для синичек. Птицы потом помогут вам справиться с гусеничками бабочек, которых на следующий год будет в два-три раза больше нынешнего. Только делайте отверстия в кормушках такими, чтобы туда не залезли сороки-вороны, которые могут потом пакостить на участках. У меня нынче они вытащили все колышки, на которых были подписаны сорта и семена.

ПОЗАБОТЬТЕСЬ О ЗЕМЛЯНИКЕ. Еще не поздно сделать на грядках с этой ягодой снегозадержатели из досок. Если усы не пересадили, то в этом нет ничего страшного: весной выкопаете и пересадите. Главное — не забывайте соблюдать оборот земляники: в первый год посадили усы, потом три года они растут, а потом мы их убираем.

ОБРЕЗКА РАСТЕНИЙ. Иногда спрашивают, можно ли ее делать осенью. Ни в коем случае! Отложите это до весны.

СЕМЕНА, УДОБРЕНИЯ, СРЕДСТВА ЗАЩИТЫ. Всем этим лучше начинать запасаться уже сейчас. Одна из причин — чисто экономическая — сезон окончен, многие магазины в связи с этим делают распродажи. Что касается фирм, то с незнакомыми названиями лучше не связываться. Старайтесь брать у тех, кто себя уже давно зарекомендовал.

Линия разреза

Линия сгиба

ПОЛЕЗНЫЙ СПРАВОЧНИК

ТЕЛЕФОНЫ И УСЛУГИ

Ревда-2012

ВЛАСТЬ

Администрация городского округа Ревда (приемная) 3-07-34

Дума городского округа Ревда 3-07-49

Администрация Мариинска, Краснояра, Ледянки 9-02-16, 9-02-17

Администрация Крылатовского и Кунгурки 3-16-25

УПРАВЛЯЮЩИЕ КОМПАНИИ

ООО «Комбытсервис»
Диспетчер 3-39-35
Приемная 3-38-75

ООО «Антек»
Диспетчер 2-03-06
Приемная 2-13-52

ООО «ЖСК»
Диспетчер 2-12-23
Приемная 3-47-82

ООО «Теплый дом» 9-11-42

Управление городским хозяйством
Приемная 3-03-88
Отдел технического контроля 3-57-14
Отдел субсидий 3-57-09
Специалист по вопросам ЖКХ 3-57-09
Отдел льгот 2-06-09

Западные электрические сети
Приемная 5-19-52
Диспетчер 5-03-21
Показания квартирного электросчетчика 5-19-46

Редакция газеты «Городские вести»
Редактор, корреспонденты 3-46-29
Отдел рекламы 3-40-59
Отдел подписки и доставки 3-17-14

Редакция газеты «Информационная неделя»
Редактор, корреспонденты 5-66-10
Редакция телеканала «Единство» 5-67-20

Библиотека №2 (ул.Чехова, 41) 2-06-95
Библиотека №3 (Совхоз) 9-12-84
Библиотека №4 (Киржавод) 2-73-92
Центральная детская библиотека им. Гайдара 5-55-21
Детская библиотека им. Маршака 2-18-23
Детская библиотека им. Бажова 2-11-56
МКУ «Центр по работе с молодежью» 3-39-40

Музей «Демидов-центр»
Вахта 2-60-06
Директор 2-62-01

ДОСУГ

Дворец культуры
Касса 5-03-54
Вахта 5-12-97
Филиал ДК на Киржаводе (бывший клуб РКЗ) 2-74-21

КДЦ «Победа»
Директор 5-32-51
Вахта, а также кинотеатр «Премьер-зал» 5-56-14

ДЦ «Цветники»
Директор 3-54-82
Вахта 3-44-04

ТРАНСПОРТНЫЕ СЛУЖБЫ

Пассажирская автоколонна
Директор 5-51-88
Начальник отдела эксплуатации 5-51-54
Старший диспетчер 5-51-25
Диспетчер автостанции 5-11-13
Касса автостанции 5-07-22

Железнодорожный вокзал
Дежурный 3-52-39
Начальник вокзала 3-52-56
Единый справочно-информационный центр ООО «РЖД», звонок бесплатный 8-800-775-00-00

Магазин «Медовая горница»
Свежий мед
с Алтая и Башкирии
цветочный, липовый, с гречи, таежный, высокогорный, разнотравье
от 350 руб. за килограмм
А также: перга, пыльца, прополис, медовуха, пантовзвары, пантогематоген, бальзамы, льняные каши, масла, эликсиры, травяные сборы.
Ул. Горького, 34 (бывшее ателье «Силуэт»).
Тел. 8 (912) 29-83-393
Желаем Вам здоровья душевного и телесного!

Ревдинский городской суд (приемная) 3-50-71, 3-45-36, 3-45-16

Мировой суд
Судебный участок мирового судьи №1 ..... 3-37-57, 3-37-56
Судебный участок №2 ..... 3-27-47, 3-31-47
Судебный участок №3 3-53-59

Следственный комитет (секретарь) 3-45-41
Служба судебных приставов (канцелярия) 5-33-75
Отдел надзорной деятельности по ГО Ревда, ГО Дегтярск 3-47-55
..... 3-56-65

магазин «СТРОИТЕЛЬ»
КЕРАМИЧЕСКАЯ ПЛИТКА
• Двери • Ламинат
• Душевые кабины
• Сухие смеси
ул. Ленина, 77 (ост. №№2, 9, «Колбасная фабрика»).
Тел.: 2-28-28

клининговая компания
ЕВРО БЛЕСК
предлагает комплекс услуг
ХИМЧИСТКА
мягкой мебели (от 300 руб./1 ед.), ковров, ковровых покрытий (от 150 руб. кв.м)
УБОРКА
КВАРТИР, КОТТЕДЖЕЙ, ОФИСОВ
Бережный уход • Современные технологии
Система скидок и бонусов
МЫ-работаем, ВЫ-отдыхаете
Справки по телефонам (34397) 5-01-51, 8 (922) 215-31-17

Единая диспетчерская служба
Приемная 3-17-72
Оперативный дежурный 3-52-16

УМП «Водоканал»
Приемная 3-53-43
Диспетчер 3-36-00

ООО «Горкомхоз» (вывоз мусора)
Приемная 3-56-13
Диспетчер 2-76-56

ООО «Теплоснабжающая компания»
Приемная 2-01-57
Энергоцех, для срочной информации после 17 часов 5-12-32

ООО «Единство» (кабельное ТВ) 5-33-99

ООО «Лидер» (домофоны) 3-57-21

ЗДРАВООХРАНЕНИЕ

Ревдинская городская больница
Секретарь 5-60-32
Регистратура 5-29-38
Справочная 5-60-06
Приемный покой 5-32-40
Женская консультация 5-64-92

Ревдинская детская городская больница
Регистратура 3-47-57
Выдача талонов 3-51-94
Приемный покой 3-54-83
Главный врач 3-50-01

Ревдинская стоматологическая поликлиника
Регистратура 2-14-16
Главный врач 3-09-77

Врачебно-физкультурный диспансер
Регистратура 3-54-16
Главный врач 3-53-96

Ревдинская станция скорой помощи
Диспетчер 3-45-12
Главный врач 3-54-31

ТЕПЛИЦЫ
СОТОВЫЙ ПОЛИКАРБОНАТ
8 (922) 601-03-09
п.Южный, ул. Индустриальная, 15, магазин
ПЕЧИ • КОТЛЫ
КАМИНЫ
В НАЛИЧИИ И ПОД ЗАКАЗ
10

МУП «ОБЕЛИСК»
служба по вопросам похоронного дела
• ПОЛНЫЙ КОМПЛЕКС ПОХОРОННЫХ УСЛУГ
• Копка могил, погребение, кремация
• Большой выбор ритуальных товаров
• РАССРОЧКА ПЛАТЕЖА. СКИДКИ
КРУГЛОСУТОЧНАЯ ПЕРЕВОЗКА УМЕРШИХ В МОРГ БЕСПЛАТНО
(при оформлении заказа на погребение в МУП «ОБЕЛИСК»)
САЛОНЫ-МАГАЗИНЫ ПО ПРИЕМУ ЗАКАЗОВ НА ПОГРЕБЕНИЕ
Ул. К.Либкнехта, 72а. Тел.: 3-43-57, сот. 8 (912) 65-150-34.
Ул. Некрасова, 13 (на кладбище). Тел. 3-29-11
12

НОВЫЙ МАГАЗИН
«РАСПРОДАЖА»
Блузки — от 150 руб.
Футболки — 130 руб.
Куртки — от 600 руб.
Свитера — от 300 руб.
Носки — 20 руб.
Халаты — 200 руб.
Наволочки — 130 руб.
Простыни — 150 руб.
Полотенца — от 20 руб.
Ползунки — 40 руб.
Майки детские — 40 руб.
Футболки детские — 60 руб.
Ждем вас по адресу: ул. Цветников, 27
(угол ул. Чехова и ул. Цветников)
14

ИНН 6627018520
Поместье
• межевание земельных участков
• техническое обследование домов, квартир, гаражей, объектов незавершенного строительства
• оформление права собственности на земельные участки, объекты незавершенного строительства, гаражи
• ввод в эксплуатацию жилых домов
• составление договоров купли-продажи, дарения, мены
• выставление колышков земельного участка
Ждем вас по адресу: ул. Мира, 25, офис. 20.
Тел. 3-28-58, 8 (922) 60-707-65
16

СОЦИАЛЬНЫЕ СЛУЖБЫ

Управление социальной политики по Ревде и Дегтярску
Секретарь 3-01-84
Отдел социальных гарантий и льгот 3-02-04
Отдел опеки, попечительства, семейной политики 3-99-11
Отдел назначения и выплаты соцпособий и компенсаций 3-01-94

Управление Пенсионного фонда России по Ревде и Дегтярску
Приемная 3-16-27
Горячая линия по вопросам пенсионного обеспечения 3-29-67
Горячая линия по работе со страхователями 3-52-63

ООО «Курьер» (доставка пенсий) 5-02-23

23

Подразделение по делам несовершеннолетних 5-64-74

Отдел вневедомственной охраны (дежурная часть) 5-29-08

Ревдинское отделение ГИБДД
Секретарь 5-22-00
Общий 5-43-08
РЭО 5-03-00

Прокуратура
Секретарь 3-45-21
Канцелярия 3-45-28

21

Участковые пункты полиции
Азина, 60 3-57-94
Горького, 39б 5-29-50
Горького, 24 5-66-04
Российская, 13 5-66-03
Кирзавод, 3 2-74-25
Чехова, 49 2-18-11
Совхоз, Восточная, 3 9-11-79
с. Мариинск, Мичурина, 1 9-02-21
Разрешительная система (оружие) 5-64-73

Административная практика 5-64-88

19

Противотуберкулезный диспансер (секретарь) 3-37-65

Ведущий специалист Управления культуры и социальной политики, курирующий вопросы здравоохранения 3-47-51

ПОЛИЦИЯ

ММО МВД России «Ревдинский»
Секретарь 3-35-86
Дежурная часть 02, 5-15-68, 3-37-91
Телефон доверия (круглосуточно) 3-31-48
Начальник полиции 3-33-53

Служба участковых уполномоченных 3-31-49

17

магазин ЭлектроТехнологии
КАБЕЛЬ ПРОВОД ГОФРА МЕТАЛЛОРУКАВ КАБЕЛЬНЫЕ МУФТЫ СЧЕТЧИКИ ЛАМПЫ СВЕТИЛЬНИКИ ОБОРУДОВАНИЕ IEK РОЗЕТКИ ВЫКЛЮЧАТЕЛИ ОБОРУДОВАНИЕ EKF УДЛИНИТЕЛИ СВАРОЧНИКИ ИНСТРУМЕНТ ОБОГРЕВАТЕЛИ ФОНАРИКИ ЭЛЕМЕНТЫ ПИТАНИЯ и многое другое
ул. П.Зыкина, 11, тел. 3-56-93
ГАРАНТИРУЕМ КАЧЕСТВО ПРИ НИЗКИХ ЦЕНАХ
ДЕЙСТВУЕТ СИСТЕМА СКИДОК
КОНСУЛЬТАЦИЯ СПЕЦИАЛИСТОВ
ОБОРУДОВАНИЕ ПОД ЗАКАЗ
ДОСТАВКА ПРОДУКЦИИ
2

Магазин «САНТЕХСТРОЙ»
• ОТОПЛЕНИЕ
• ВОДОСНАБЖЕНИЕ
• КАНАЛИЗАЦИЯ
• СТРОЙМАТЕРИАЛЫ
• МОНТАЖ
• ДОСТАВКА
Часы работы: пн-пт с 9.00 до 19.00, сб-вс с 9.00 до 18.00
ул. Ярославского, 9, строение 15, тел. 3-00-30
4

Такси
5-000-7
8 (902) 279-11-11
8 (922) 205-41-30
8 (912) 271-20-19
Такси «Лада» будет рядом, если надо!
6

Greenline
Экологичные окна
ОКНО ПОД КЛЮЧ 1000 руб. в месяц*
*На данное предложение распространяется рассрочка 12 мес.
СКИДКА 15% на окна
РЕМОНТ
•ОФИСОВ
• КВАРТИР
• ЧАСТНЫХ ДОМОВ
• КОТТЕДЖЕЙ
Настил ламината (под ключ) — от 100 руб./м²
www.remont-revda.ru
г. Ревда, ул. О.Кошевого, 25, офис 10. Тел. (34397) 55-7-55, 8 (922) 183-96-50
8

ПРОЧЕЕ

Храм Архистратига Михаила 2-56-10
Свято-Троицкий храм 2-76-63
Мусульманская община 2-12-43

Управление Роспотребнадзора 5-57-90, 5-60-81

ЗАГС 2-00-82

Военный комиссариат
Военный комиссар 3-25-39
Дежурный 3-25-40

31

Клуб «Юбилейный» (Совхоз) 9-12-84

Кинотеатр «Атом» ..... 8(922)125-15-28

Выставочный зал ДХШ (вахта) 3-15-72

Ревдинский филиал Свердловской филармонии 5-47-05
8(922)177-03-25

БИБЛИОТЕКИ

МКУ «ЦБС» (директор) 5-32-70
Библиотека им. Пушкина (абонемент) 5-56-20

29

ЭКСТРЕННЫЕ СЛУЖБЫ

Пожарная охрана **01**
Билайн 112
МТС, Мегафон 010, 112
Мотив 112, 911

Полиция **02**
МТС, Мегафон, Ростелеком 020
Мотив, Билайн 112

Скорая помощь 03, 3-45-12
Газовые сети 04

27

Комплексный центр социального обслуживания населения 3-54-04, 3-43-31

Социально-реабилитационный центр для несовершеннолетних 5-28-85

Центр занятости населения 5-19-64

25

Реклама (16+)

Использованные сайты:
vokrug.tv; kinopoisk.ru

«Анна Каренина» 2012: премьера в России назначена

Прессе показали фильм, который появится в прокате лишь в следующем году

Эту картину давно ждут и заранее посмеиваются: ну какая из Киры Найтли Анна, и какой из Джуда Лоу Каренин?!
Фильм многим не понравится и после показа, но назвать его «развесистой клюквой» все-таки язык не повернется.

К плюсам фильма хочется отнести работу художников-постановщиков и костюмеров. На женские наряды авторы проекта не поскупились. Анна появляется в шикарных платьях, искусно драпирующих даже костлявую фигуру Киры Найтли, шапочках, мехах, драгоценностях. В сцене на балу актриса блистает в настоящих бриллиантах стоимостью 2 миллиона долларов, которые любезно предоставил Дом Шанель.

Когда экранизируешь великие литературные произведения, да еще со столь выраженным национальным колоритом, надо быть готовым к любой критике. Если смотреть нынешнюю, английскую постановку романа Льва Толстого, можно найти много несуразностей. Например, нарочито крупный падающий снег, что иностранцем, видимо, должно считываться как «холодная русская зима». Или песенка «Во поле березонька стояла», которая в разных вариациях сопровождает действие фильма. Но… режиссер Джо Райт весьма остроумно обезопасил себя от всяческих выпадов: он показал историю Анны как бы поставленной на сцене театра. Отсюда вся эта утрированность, искусственность, условность. Например, герои то и дело ударяются в пляс и выделывают такие па, которые покоробили бы светское общество XIX века. Еще один яркий пример театральных приемов: служащие конторы Облонского переписывают бумажки, потом одновременно встают, встряхивают листочки и одновременно шумно садятся, а далее они же прямо в кадре переодеваются и становятся официантами.

Любопытно, что на идею с театром Джо Райта натолкнула популярная на Западе книга британского историка Орландо Файджеста «Танец Наташи». Файджест писал, что русское общество позапрошлого века состояло из насквозь фальшивых людей: аристократы говорили по-французски, манеры и моду перенимали у иностранцев и жили так, словно играли роли на сцене театра.

Именно эта книга стала ключом к пониманию роли и для Киры Найтли:

— Целое общество постоянно притворялось людьми, которыми на самом деле не являлись, — говорит Кира. — Анна играет роль покорной жены ровно до той минуты, пока не встречает Вронского…

Единственные натурные съемки в этом фильме связаны с Левиным. И вправду, как показать его близость к крестьянской жизни, не продемонстрировав луга, поля, косьбу? Эти сцены снимались под Питером, в Кижах — в месте, произведшем на актеров грандиозное впечатление.

Театральные приемы сделали фильм ярким, запоминающимся, небанальным, местами смешным, но, с другой стороны, существенно понизили градус истории.

Так, Стива Облонский в фильме — это типичный опереточный персонаж: с зычным голосом, усами, эксцентричными жестами. Левин — юродивый. А Анна в фильме — не мятущаяся мать, которой предстоит сделать выбор между любовником и сыном. Она просто женщина, наконец-то познавшая любовь, видимо, впервые открывшая для себя сексуальное удовольствие и от того немного обалдевшая. Она не знает теперь, как должно ей себя вести, как поступать. Она совершенно растерянна.

В знаменитом советском фильме Александра Зархи, который, кстати, британцы внимательно изучили, Анна в воплощении Татьяны Самойловой была порой весьма неприятна, крайний эгоцентризм и истеричность героини умело подчеркивался актрисой. В английской постановке Анна — жертва, она, словно яркая птичка, пойманная, прирученная, а потом отпущенная на свободу: и жить на воле не умеет, и без воли уже обойтись никак не может…

Кира Найтли играет старательно, хотя роль явно ей не проживается. И улыбаться актрисе не стоит — лицо сразу «озаряется» каким-то крысиным оскалом. Что до основных мужских ролей, то узнать красавчика Джуда Лоу в роли Каренина, конечно, трудно. Актер напрочь забыл о своей гиперсексуальности: плешь на голове, сутулость, пластика человека, застегнутого на все пуговицы, постоянный хруст пальцев — все это не прибавляет обаяния персонажу, но все же он не такой мерзкий, каким сделал Каренина наш Гриценко. Джуд Лоу сыграл мужчину, который, однажды женившись, поставил галочку в графе «любовь» и занялся делами государственной важности. Именно сценой с Карениным, сидящим на лугу в окружении играющих маленьких Сережи и Ани, заканчивается фильм, и это явное проявление сочувствия к герою.

В фильме участвовали 200 профессиональных танцоров. В массовке же в основном принимали участие русские. Незадолго до съемок в русских газетах, выходящих в Англии, были даны объявления о кастинге. Создатели надеялись, что увидят 200-300 русских лиц. Но в день кастинга очередь дважды огибала здание — пришло более тысячи человек.

Что касается Вронского, то это главная неудача фильма. Неприятный внешне, с рыбьими глазами, пергидрольными кудряшками, молочно-белый, словно поросенок, правда, щупленький и маленький, актер Аарон Тейлор-Джонсон начисто лишен харизмы. Не верится, что из-за эдакой шмакодявки сломала себе жизнь такая страстная женщина, как Анна.

Для создателей фильма главное было подчеркнуть разницу в возрасте между Вронским и Анной. Ну что ж, это им удалось. Аарон, с его по-отрочески тоненькой шейкой, даже в офицерском мундире, верхом на лошади смотрится амурчиком с дешевых картин.

Пока нельзя сказать определенно, насколько актуальной получилась «Анна Каренина» у Джо Райта, но то, что англичане продемонстрировали тонкий юмор и вкус, перелопачивая Толстого, — это точно. Правда, в некоторых сценах фильма Львом Николаевичем и не пахнет, но это все же лучше тех российских постановок, в которых из Анны делали законченную морфинистку.

РЕКЛАМА (16+)

ПН 3 /12/12

НАЖМИ НА КНОПКУ

ТАБАКОКУРЕНИЕ и ЛИШНИЙ ВЕС
Имеются противопоказания, необходима консультация специалиста
Медицинский центр «Гарант», г. Екатеринбург
Прием ведет врач Идолов
Освобождение от АЛКОГОЛЬНОЙ ЗАВИСИМОСТИ
ПИТЬ? или ЖИТЬ?
4 и 18 декабря в 18.00, по адресу: ул. Горького, 2 (вход с улицы Горького).
www.clinica31.ru
Гарантия. Контроль результата
Стоимость лечения от 3500 руб.
Запись по тел. 5-34-06 (утром и вечером), 8 (909) 013-73-29
Лицензия №ЛО-66-01-006973 Минздрава СО
РЕКЛАМА (16+)

Фото: kinopoisk.ru

ПЕРВЫЙ

05.00, 09.00, 12.00, 15.00, 03.00 Новости
05.05 «Доброе утро!»
09.15, 04.10 «Контрольная закупка»
09.45 «Жить здорово!» (12+)
10.55 «Модный приговор»
12.20 «Время обедать!»
13.00 **«ДЕШЕВО И СЕРДИТО»**
14.00 Другие новости
14.25 **Д/С «ПОНЯТЬ.ПРОСТИТЬ» (12+)**
15.15 Т/с «Убойная сила»
17.00 Т/с «Неравный брак»
18.00 Вечерние Новости
18.50 «Давай поженимся!» (16+)
19.50 «Пусть говорят». (16+)
21.00 «Время»
21.30 **Т/С «СИНДРОМ ДРАКОНА»**
23.35 «Вечерний Ургант». (16+)
00.10 «Свобода и справедливость». (18+)
01.10 Ночные новости
01.30 Х/ф «Скала»
03.00 Новости
03.05 Х/ф «Скала»

РОССИЯ-1

05.00 «Утро России»
09.00 Ток-шоу «1000 мелочей»
09.45 Ток-шоу «О самом главном»
10.30 «Кулагин и партнеры». (12+)
11.00, 14.00, 17.00, 20.00 Вести
11.30, 14.30, 17.30, 19.40 Вести-Москва
11.50 Т/с «Тайны следствия» (12+)
12.50 Ток-шоу «Дело Х.Следствие продолжается». (12+)
13.50 «Вести.Дежурная часть»
14.50 Т/с «Ефросинья.Таежная любовь»
15.45 Т/с «Кровинушка»
16.45 «Вести.Дежурная часть»
17.50 Т/с «Цыганочка с выходом» (12+)
20.30 «Спокойной ночи, малыши!»
20.40 «Прямой эфир». (12+)
21.25 Т/с «По горячим следам» (12+)
00.15 «Дежурный по стране».М. Жванецкий
01.15 «Девчата». (16+)
01.50 «Вести+»
02.15 Х/ф «Воскресенье, половина седьмого». 1 с.
03.45 «Комната смеха»

НТВ

05.55 «НТВ утром»
08.35 Т/с «Возвращение Мухтара» (16+)
09.30 «Чрезвычайное происшествие. Обзор»
10.00, 13.00, 16.00, 19.00 «Сегодня»
10.20 «Живут же люди!»
10.55 «До суда». (16+)
12.00 «Суд присяжных». (16+)
13.25 «Суд присяжных.Окончательный вердикт». (16+)
14.35 Т/с «Улицы разбитых фонарей» (16+)
15.30 «Чрезвычайное происшествие. Обзор»
16.25 «Прокурорская проверка». (16+)
17.40 «Говорим и показываем». (16+)
18.30 «Чрезвычайное происшествие. Обзор»
19.30 Т/с «Литейный» (16+)
21.25 Т/с «Дикий 3» (16+)
23.15 «Сегодня.Итоги»
23.35 Х/ф «Розы для Эльзы» (16+)
01.40 Центр помощи «Анастасия». (16+)

ТВ-3

06.00 М/ф
08.00 Д/ф «Неразгаданный мир» (12+)
09.00 «У моего ребенка шестое чувство». (12+)
10.00 Д/ф «Параллельный мир» (12+)
11.00, 18.00 «Х-Версии.Другие новости». (12+)
12.00 Д/ф «Охотники за привидениями» (12+)
12.30 Д/ф «Городские легенды» (12+)
13.00 Х/ф «Темный рыцарь» (16+)
16.00 Д/ф «Гадалка» (12+)
17.00 Д/ф «Параллельный мир» (12+)
18.30 Д/ф «Охотники за привидениями» (12+)
19.00 «У моего ребенка шестое чувство». (12+)
20.00 Д/ф «13 знаков зодиака» (12+)
20.55 Д/ф «Апокалипсис.Недружелюбная вселенная» (12+)
22.30 «Х-Версии.Другие новости». (12+)
23.00 Х/ф «Константин» (16+)
01.30 Х/ф «Человек Тьмы 2: Возвращение Дюрана» (16+)

ПЕРЕЦ

06.00 М/ф
08.00 «Полезное утро»
08.30 «Обмен бытовой техники»
09.00 «Улетное видео». (16+)
09.30 Х/ф «Неустановленное лицо» (16+)
11.30 «С.У.П». (16+)
12.00 «Улетные животные». (16+)
12.30 «Каламбур» (16+)
13.00 «Анекдоты». (16+)
14.00 «Обмен бытовой техники»
14.30 «Автошкола». (16+)
15.00 «Дорожные войны». (16+)
16.00 «Вне закона». (16+)
17.30 «С.У.П». (16+)
18.00 «Автошкола». (16+)
18.30 «Каламбур» (16+)
19.00 «Улетные животные». (16+)
20.00 «Анекдоты». (16+)
21.30 «КВН.Играют все». (16+)
22.30 «Улетное видео». (16+)
23.00 «Дорожные войны». (16+)
23.30 «Голые и смешные». (18+)
00.00 «Автошкола». (16+)
00.30 «Чо происходит». (16+)
01.00 «Удачная ночь»
01.30 Х/ф «Танкер Танго» (16+)

ГОРОДСКИЕ ВЕСТИ РЕКОМЕНДУЮТ

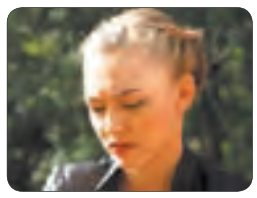

ТВ 1000
23.00 8 ПЕРВЫХ СВИДАНИЙ
(16+) Вера — телезвезда, ее жених Константин — профессиональный теннисист. Они собираются пожениться. Никита врач-ветеринар и красавица-хирург Илона также спешат оформить отношения. Но одно прекрасное утро разрушает все планы. После веселого вечера Вера просыпается в одной постели с Никитой. Следующим днем все повторяется — Никита и Вера снова вместе…

РОССИЯ 2

07.10 «Все включено». (16+)
08.00 «Моя планета»
08.30 «В мире животных»
09.00 «Вести-Спорт»
09.10 «Моя рыбалка»
09.40 «Все включено». (16+)
10.40 «Вести.ru»
11.00 «Вести-Спорт»
11.10 Х/ф «Лучшие из лучших 4» (16+)
13.00 «Наука 2.0.Большой скачок». Защита от наводнений
13.30 «Вести.ru»
13.50 «Местное время.Вести-Спорт»
14.20 «30 спартанцев»
15.20 Х/ф «Охота на пиранью» (16+)
17.55 Хоккей.КХЛ. «Авангард» (Омская область) - «Северсталь» (Череповец). Прямая трансляция
20.15 Профессиональный бокс. Хабиб Аллахвердиев (Россия) против Хоана Гузмана (Доминиканская Республика). Бой за титул чемпиона мира в первом полусреднем весе по версии WBA. Трансляция из США
21.25 Баскетбол.Единая лига ВТБ. «Химки» (Россия) - «Летувос Ритас» (Литва). Прямая трансляция
23.15 «Неделя спорта»
00.10 «Секреты боевых искусств»
01.10 Х/ф «Солдаты фортуны» (16+)
03.05 «Вопрос времени».Город будущего

ОТВ

06.00 «Депутатское расследование» (16+)
06.25 «Патрульный участок. На дорогах» (16+)
07.00 «УтроТВ»
09.00, 10.00, 11.00, 12.00, 13.00, 14.00, 15.00, 16.00, 17.00 «События. Каждый час»
09.10 «Авиаревю» (12+)
09.30 «Ювелирная программа» (12+)
10.05 «Прокуратура. На страже закона» (16+)
10.20 «Территория ГУФСИН» (16+)
10.40 «Нарисованное детство» (16+)
11.10, 17.05 Т/с «Аврора» (16+)
12.10 Т/с «Моя семья» (16+)
12.45 «Социальная помощь» (16+)
13.15 Д/ф «Круизные лайнеры - рай в океане». 1 с. (16+)
14.10, 23.30 Т/с «Анатомия страсти» (16+)
15.10 Х/ф «Глаза ангела» (16+)
18.00 «Рецепт» (16+)
18.30 «События УрФО»
19.00 Хоккей. Чемпионат КХЛ. «Автомобилист» (Екатеринбург) - «Донбасс» (Донецк)
21.00, 22.50, 01.35 «События. Итоги» (16+)
21.30, 02.35, 05.00 «Новости ТАУ «9 1/2» (16+)
22.30, 02.15 «Патрульный участок» (16+)
23.20, 02.05 «События. Акцент» (16+)
00.25 «События УрФО» (16+)
00.55 «Всё о загородной жизни» (12+)

СТС

06.00 Т/с «Моя прекрасная няня» (12+)
07.00 М/с «Утиные истории» (6+)
07.30 М/с «Клуб «Винкс» - Школа волшебниц» (12+)
08.00 «Животный смех»
09.00 «Животный смех»
09.30 Т/с «6 кадров» (16+)
11.00 Т/с «Даешь молодежь!» (16+)
12.00 «КВН на бис». (16+)
13.00 «Животный смех»
13.30 «Животный смех»
14.00 Т/с «6 кадров» (16+)
14.40 Анимац.фильм «Шевели ластами!» (Бельгия). (6+)
16.00 «Галилео»
17.00 Т/с «6 кадров» (16+)
18.00 Т/с «Даешь молодежь!» (16+)
18.30 Т/с «6 кадров» (16+)
19.00 Т/с «Папины дочки» (12+)
20.00 Т/с «Воронины» (16+)
21.00 Т/с «Дневник доктора Зайцевой» (16+)
22.00 Х/ф «Между небом и землей» (16+)
23.45 Т/с «6 кадров» (16+)
00.00 Т/с «6 кадров» (16+)
00.30 Кино в деталях с Ф.Бондарчуком. (16+)
01.30 Т/с «6 кадров» (16+)
01.45 Х/ф «Белеет парус одинокий»
03.30 Т/с
04.25 М/с «Клуб «Винкс» - Школа волшебниц» (12+)
04.55 М/ф «Дорожная сказка», «День рождения бабушки»

РОССИЯ К

07.00 Канал «Евроньюс»
10.00 «Наблюдатель»
11.15 **Х/Ф «ЛЕГЕНДА О ТИЛЕ». 1 Ф.**
12.40 Д/ф «Мир после динозавров»
14.15 «Линия жизни».В. Минин
15.10 «Пешком...» Москва боро-динская
15.40 Новости культуры
15.50 Спектакль «Дядюшкин сон». 1 ч.
17.35 Петр Чайковский.Симфония №1 «Зимние грезы». Дирижер Юрий Симонов
18.35 Д/с «Мир после Стоунхенджа»
19.30 Новости культуры
19.45 «Главная роль»
20.00 «Сати.Нескучная классика...» с Д. Мацуевым, Д. Смелянским и В. Журавлевым
20.40 Д/ф «Как я снимал «Войну и мир».Анатолий Петрицкий»
21.25 «Academia».Ю. Зинченко. «Современная психология - что это такое?»
22.15 «Тем временем»
23.00 Д/с «Отражения Юрия Роста»
23.30 Новости культуры
23.50 **Х/Ф «ЛЕГЕНДА О ТИЛЕ». 1 Ф.**
01.15 Д/ф «Интонация времени. Владимир Овчинников»
01.40 «Academia».С. Толстая. «Этнолингвистика и славянские древности», 1 лекция
02.30 Концерт

ТВЦ

06.00 «Настроение»
08.25 Х/ф «Большая семья»
10.20, 14.50, 17.10 «Петровка, 38»
10.40 «Врачи». Ток-шоу. (12+)
11.30 СОБЫТИЯ
11.45 «Постскриптум» (16+)
12.45 «В центре событий» с Анной Прохоровой. (16+)
13.45 «Треугольник». (16+)
14.30 СОБЫТИЯ
15.10 Д/ф «На своих двоих» (6+)
15.50 Концерт «Белая трость» (6+)
17.30 СОБЫТИЯ
17.50 Т/с «Погоня за ангелом» (12+)
18.45 «Право голоса». (16+)
19.50 СОБЫТИЯ
20.15 «Городские войны. Мусорный ветер» (16+)
21.05 **Х/Ф «НОЧНАЯ ЛИКВИДАЦИЯ» (12+)**
21.55 Т/с «Банды» (16+)
00.00 СОБЫТИЯ
00.35 «Футбольный центр». (12+)
01.05 «Мозговой штурм. Цена жизни». (12+)

01.35 Х/ф «Война Фойла» (16+)
03.45 Х/ф «Пуаро Агаты Кристи» (12+)
05.35 М/ф «Матч-реванш»

TV1000

06.00 Х/ф «Синоптик» (16+)
08.00 Х/ф «Зона высадки» (12+)
10.20 Х/ф «Мышиная охота» (12+)
12.10 Х/ф «Элизабеттаун» (12+)
14.20 Х/ф «Свидание со звездой» (12+)
16.05 Х/ф «Крик совы» (16+)
17.50 Х/ф «Возвращение в Брайдсхед» (12+)
20.10 Х/ф «Буги-вуги» (16+)
22.00 Х/ф «Поймай меня, если сможешь» (12+)
00.35 Х/ф «Большой Стэн» (16+)
02.30 Х/ф «Футбольные гладиаторы» (16+)
04.30 Х/ф «Сладкая полночь» (16+)

TV1000

09.00 Х/ф «Южный календарь» (16+)
11.00 Х/ф «Крик в ночи» (12+)
13.00 Х/ф «Икона» (16+)
14.45 Х/ф «Дом для богатых» (16+)
17.00 Х/ф «Ирония судьбы.Продолжение» (12+)
19.00 Х/ф «Главное - успеть» (16+)
21.00 Х/ф «Сатисфакция» (16+)
23.00 Х/ф «8 первых свиданий» (16+)
00.50 Х/ф «Уроки в конце весны» (16+)
02.20 Х/ф «Храни меня, дождь» (16+)
05.00 Х/ф «Снежный человек» (16+)

в магазине
г. Ревда, ул. Горького, 30
СУПЕРЦЕНА
новогодняя ярмарка

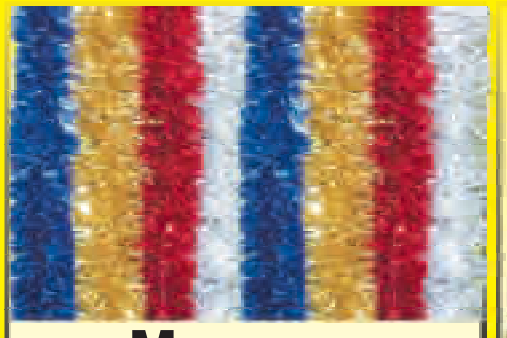

Мишура
1,7 м — 20 руб.
3,4 м — 35 руб.

60 см — 150 руб.
90 см — 300 руб.
120 см — 650 руб.
150 см — 900 руб.
180 см — 1400 руб.
Ели

Гирлянды
100 ламп — 50 руб.
140 ламп — 65 руб.
180 ламп — 80 руб.

Шары в наборе
от 25 руб.

ПН

5 КАНАЛ

08.00 «Сейчас»
08.10 Д/с «Планеты» (6+)
09.00 «Утро на «5». (6+)
11.45 «Место происшествия»
12.00 «Сейчас»
12.30 Х/ф «Московский дворик» (16+)
14.00 «Сейчас»
14.30 Х/ф «Московский дворик» (16+)
17.00 «Место происшествия»
17.30 «Сейчас»
18.00 «Открытая студия»
19.00 «Вне закона.Реальные расследования. Шоссе в никуда». (16+)
19.30 «Вне закона.Реальные расследования. Побег в тюрьму». (16+)
20.00 «Место происшествия»
20.30 «Сейчас»
21.00 Т/с «Детективы.Уступи лыжню» (16+)
21.30 Т/с «Детективы.Слепая ярость» (16+)
22.00 Т/с «Детективы.Улов» (16+)
22.30 Т/с «След.Крановщица» (16+)
23.15 Т/с «След.Всадница» (16+)
00.00 «Сейчас»

ЗВЕЗДА

06.00 Т/с «Бигль». «Няня» (16+)

07.35 Х/ф «КОРТИК». 1, 3 С. (6+)
09.00, 13.00, 16.00, 18.00, 22.00 Новости
09.15 Х/ф «Кортик». 1, 3 с. (6+)
12.10 Х/ф «Красные фонтаны» (12+)
13.15 Т/с «Бигль». «Видеошантаж» (16+)
14.30 Д/с «Фронтовая Москва.История победы». «Наступательные операции. Итоги» (16+)
14.55 Т/с «Охота на Берию» (16+)
16.15 Т/с «Охота на Берию» (16+)
17.25 Д/с «Подполье против Абвера» (16+)
18.30 Т/с «Заговор маршала». «Опасная папка» (16+)
19.30 Т/с «Государственная граница». 5 ф. «Год сорок первый» (12+)
21.00 Т/с «Робинзон» (16+)
22.30 Т/с «Тени исчезают в полдень» (12+)
00.05 Х/ф «След в океане» (12+)
01.45 Х/ф «Ночное происшествие» (16+)
03.30 Х/ф «Два капитана» (12+)

РЕН

05.00 М/с «Шоу луни тюнз» (6+)
05.30 «По закону». (16+)
06.00 «В час пик.Подробности». (16+)
06.30 «Грязные деньги»: «Финансовый апокалипсис». (16+)
07.30 «Чистая работа». (12+)
08.30 «Новости 24». (16+)
09.00 «Званый ужин». (16+)
10.00 «Верное средство». (16+)
11.00 «Следаки». (16+)
12.00 «Экстренный вызов». (16+)
12.30 «Новости 24». (16+)
13.00 «Званый ужин». (16+)
14.00 «Не ври мне!» (16+)
15.00 «Семейные драмы». (16+)
16.00 «Любовь 911». (16+)
17.00 «Засуди меня». (16+)
18.00 «Верное средство». (16+)
19.00 «Экстренный вызов». (16+)
19.30 «Новости 24». (16+)
20.00 «Военная тайна с Игорем Прокопенко». (16+)
22.00 «Экстренный вызов». (16+)
22.30 «Новости 24». (16+)
22.50 «Специальный проект»: «Мобильный приговор». (16+)
00.50 Т/с «Матрешки 2» (18+)

ТНВ

05.00 «Манзара». (6+)
07.30 «Доброе утро!»
08.30, 22.00 Т/с «Охота на Изюбря» (12+)
09.30 Т/с «Жена Иуды» (12+)
10.30 Ретро-концерт
11.00 «Давайте споем!» (6+)
12.00 Т/с «Дети Арбата» (12+)
13.00 «Семь дней». (12+)
14.00 «Новости Татарстана». (12+)
14.20 «Не от мира сего...» (12+)
14.40 «Твоя профессия». (6+)
14.55 «Быстрая зарядка»
15.00 «Хочу мультфильм!»
15.15 «Гостинчик для малышей»
15.30 «Тамчы-шоу». (6+)
16.00 «Мы танцуем и поем»
16.10 М/с «Морские псы» (6+)
17.00 «Новости Татарстана». (12+)
17.20 «Улыбнись!» (12+)
17.30 Т/с «Жена Иуды» (12+)
18.30 «Новости Татарстана». (12+)
19.00 Д/ф
19.45 «Бизнес Татарстана». (12+)
20.00 «Новости Татарстана». (12+)
20.30 «Народ мой...» (12+)
21.00 «Гостинчик для малышей»
21.15 «Хочу мультфильм!»
21.30 «Новости Татарстана». (12+)
22.00 Т/С «ОХОТА НА ИЗЮБРЯ» (12+)
23.00 Т/с «Сыщик Путилин» (12+)
00.00 «Видеоспорт». (12+)
00.30 Т/с «Дети Арбата» (12+)
01.30 Ретро-концерт
02.00 «Давайте споем!» (6+)

ТНТ

07.00 М/с «Как говорит Джинджер». «Семейная терапия» (12+)
07.35 М/с «Покемоны: белое и черное» (12+)
08.00 М/с «Эй, Арнольд!» (12+)
08.30 «Про декор». (12+)
09.00 М/ф «Веселые мелодии»(12+)
09.25 М/с «Жизнь и приключения робота-подростка» (12+)
09.55 М/с «Губка Боб Квадратные штаны» (12+)
10.50 Х/ф «Неизвестный» (16+)
13.30 Т/с «Универ» (16+)
14.00 Т/с «Любовь на районе» (16+)
14.30 «Дом 2.Lite». (16+)
16.25 Т/с «Интерны» (16+)
17.30 Т/с «Реальные пацаны» (16+)
18.30 Т/с «Универ.Новая общага». «Трансформер» (16+)
19.00 Т/с «Интерны» (16+)
19.30 Т/с «Универ» (16+)
20.00 Т/с «Универ.Новая общага». «Друзья» (16+)
20.30 Т/с «Интерны» (16+)
21.00 Х/ф «Четыре Рождества» (16+)
22.35 «Комеди клаб.Лучшее»,. 80 с. (16+)

ДОМАШНИЙ

06.30 «Одна за всех». (16+)
07.00 «Джейми: обед за 30 минут»
07.30 «Одна за всех». (16+)
08.00 «Полезное утро»
08.30 Т/с «Королева Марго» (16+)
09.30 «По делам несовершеннолетних». (16+)
10.30 Х/ф «Цыганки». 1, 4 с. (16+)
14.45 «Неделя еды»
15.45 Д/с «Звездная жизнь» (16+)
17.30 Д/с «Тайны тела» (16+)
18.00 Т/с «Маргоша» (16+)
19.00 Д/с «Звездные истории» (16+)
20.00 Т/с «Вербное воскресенье» (16+)
22.05 Т/с «Королева Юга» (16+)
23.00 «Одна за всех». (16+)

23.30 Х/ф «ЗАХОДИ - НЕ БОЙСЯ, ВЫХОДИ - НЕ ПЛАЧЬ...» (16+)
01.20 «Одна за всех». (16+)
01.30 «Удобный вечер». (16+)
02.00 Х/ф «От зари до зари»
03.55 Х/ф «Очная ставка»
05.35 Д/с «Звездные истории» (16+)
06.00 «Платье моей мечты»

«Солнечный удар» Никиты Михалкова

Режиссер Никита Михалков вернулся из Швейцарии, где на Женевском озере работал над некоторыми сценами своего нового фильма

«Солнечный удар» основан на одноименном рассказе Ивана Бунина и его же произведении «Окаянные дни». Никита Михалков давно вынашивал идею экранизации «Солнечного удара», но целостная структура фильма родилась в тот момент, когда возникла идея соединить «Солнечный удар» с фантастической, страшной и жесткой повестью «Окаянные дни». Режиссер приступил к съемкам летом этого года. На главные роли Михалков принципиально взял неизвестных публике молодых актеров. Роль поручика досталась молодому латышскому актеру Мартиньшу Калите, а незнакомку, с которой он знакомится на пароходе, играет Виктория Соловьева, студентка одного из московских театральных вузов.

— Они привносят страсть, желание работать и работать, и это меня очень вдохновляет, — поделился режиссер. — Они хотят работать, и в них абсолютно нет никакого гонора и заносчивости. Это в определенном смысле и для меня школа. Я больше люблю открывать, чем пользовать. Мне интересно работать с людьми, которые только-только начинают свой творческий путь. Я надеюсь, что им тоже интересно.

Сценарий «Солнечного удара» Никита Михалков написал совместно с Владимиром Моисеенко и Александром Адабашьяном.

В августе и сентябре съемки проходили в городе Гороховце Владимирской области, где была воссоздана атмосфера провинциального волжского городка. В октябре съемочной группе пришлось переместиться в Швейцарию для съемок сцен с участием пароходов. «Только здесь удалось найти действующие колесные пароходы, которые необходимы для съемок фильма, — рассказывает Михалков. — Стыдно признаться, но в России, стране с богатыми морскими традициями, таких пароходов нет. Вернее, есть один. Я уже говорил о пароходе «Гоголь», но он ходит по Двине, в то время как по фильму у нас показана Волга осенью. Это совершенно другие пейзажи. Не считая Швейцарии, мы рассматривали и другие страны, но это выходило дороже, а кроме того, в Швейцарии есть несколько пароходов, так что у нас есть возможность создать видимость оживленного пароходного движения, как это было в России в начале XX века».

Съемочная площадка располагалась на пристани рядом с железнодорожной станцией Бувре, в работе было задействовано около 230 человек. Отснятые в Швейцарии кадры будут потом доработаны с помощью компьютерной графики, так как горные пейзажи европейской страны весьма отличаются от Поволжья начала прошлого века. Сейчас в течение двух недель съемки «Солнечного удара» будут проходить в Москве, в павильонах «Мосфильма», а потом переместятся в Одессу. Когда планируется завершить съемки, Никита Сергеевич пока не уточняет.

kinopoisk.ru

8-800-100-7-100
Звонок бесплатный по всей России
www.express-bank.ru

Новогодний кредит Бесплатно
Проще, чем занять у друга
«Новогодний кредит». Сумма 10000р.,20000р. Срок до востребования. Льготное предложение: до 3-го мес. ставка 0% в год, без комиссий. Штраф за факт просрочки и нарушение льготного предложения 590 р. Условия с 4-го мес.: ставка 30% в год. Возможно присоединение к программе страхования-0,6% в мес. от суммы кредита. При отказе от присоединения – ставка 40% в год. Снятие наличных-3,5%, мин. 135 р. Погашение кредита в кассе Банка-110 р., в терминале-90 р., в другом банке-комиссия банка+10 р. Выпуск карты 800р. Обслуживание со 2-го года 600 р./год. Мин. платеж-4% от долга +%, мин. 2000р. Требования к заемщику: гражданство РФ, возраст 21-62 года, паспорт. Банк вправе отказать в выдаче кредита без указания причин. ОАО КБ «Восточный». Условия действительны с 15.11.2012
восточный ЭКСПРЕСС БАНК
Время - деньги!
Отделение: ул.М.Горького, д.21

ВТ 4 /12/12

НАЖМИ НА КНОПКУ

УБОЙНЫЕ ЦЕНЫ ИНТЕРНЕТ
ИНТЕРРА ВАША СВЕТЛАЯ ПОЛОСА
www.interra.ru
РЕКЛАМА (16+)

Фото: kinopoisk.ru

ПЕРВЫЙ

05.00, 09.00, 12.00, 15.00, 03.00 Новости
05.05 «Доброе утро!»
09.15 «Контрольная закупка»
09.45 «Жить здорово!» (12+)
10.55 «Модный приговор»
12.20 «Время обедать!»
13.00 «Дешево и сердито»
14.00 Другие новости
14.25 Д/С «ПОНЯТЬ.ПРОСТИТЬ» (12+)
15.15 Т/с «Убойная сила»
17.00 Т/С «НЕРАВНЫЙ БРАК»
18.00 Вечерние Новости
18.50 «Давай поженимся!» (16+)
19.50 «Пусть говорят». (16+)
21.00 «Время»
21.30 Т/С «СИНДРОМ ДРАКОНА»
23.35 «Вечерний Ургант». (16+)
00.10 Ночные новости
00.25 Т/с «Обитель лжи»
01.00 Т/с «Калифрения»
01.35, 03.05 Х/ф «Военно-полевой госпиталь»
03.55 Т/с «Связь»

РОССИЯ-1

05.00 «Утро России»
09.00 Ток-шоу «1000 мелочей»
09.45 Ток-шоу «О самом главном»
10.30 «Кулагин и партнеры». (12+)
11.00, 14.00, 17.00, 20.00 Вести
11.30, 14.30, 17.30, 19.40 Вести-Москва
11.50 Т/с «Тайны следствия» (12+)
12.50 Ток-шоу «Дело Х.Следствие продолжается». (12+)
13.50 «Вести.Дежурная часть»
14.50 Т/с «Ефросинья.Таежная любовь»
15.45 Т/с «Кровинушка»
16.45 «Вести.Дежурная часть»
17.50 Т/с «Кружева» (12+)
20.30 «Спокойной ночи, малыши!»
20.40 «Прямой эфир». (12+)
21.25 Т/с «По горячим следам» (12+)
23.25 «Специальный корреспондент»
00.25 «Икона»
01.35 «Вести+»
02.00 Х/ф «Воскресенье, половина седьмого». 2 с.
03.30 «Комната смеха»
04.45 «Вести.Дежурная часть»

НТВ

05.55 «НТВ утром»
08.35 Т/с «Возвращение Мухтара» (16+)
09.30 «Чрезвычайное происшествие. Обзор»
10.00, 13.00, 16.00, 19.00 «Сегодня»
10.20 «Профессия - репортер». (16+)
10.55 «До суда». (16+)
12.00 «Суд присяжных». (16+)
13.25 «Суд присяжных.Окончательный вердикт». (16+)
14.35 Т/с «Улицы разбитых фонарей» (16+)
15.30 «Чрезвычайное происшествие. Обзор»
16.25 «Прокурорская проверка». (16+)
17.40 «Говорим и показываем». (16+)
18.30 «Чрезвычайное происшествие. Обзор»
19.30 Т/с «Литейный» (16+)
21.25 Т/с «Дикий 3» (16+)
23.10 «Сегодня.Итоги»
23.30 Футбол.Лига чемпионов УЕФА. «Милан» (Италия) - «Зенит» (Россия). Прямая трансляция
01.40 «Главная дорога». (16+)

ТВ-3

06.00 М/ф
08.00 Д/ф «Неразгаданный мир» (12+)
09.00 Д/ф «Рецепт вечной жизни» (12+)
10.00 Д/ф «Параллельный мир» (12+)
11.00, 18.00, 22.30 «Х-Версии.Другие новости». (12+)
11.30 Д/ф «Охотники за привидениями» (12+)
12.30 Д/ф «Городские легенды» (12+)
13.00 Д/ф «Апокалипсис.Недружелюбная вселенная» (12+)
14.00 Т/с «Дежурный ангел» (12+)
15.00 Д/ф «13 знаков зодиака» (12+)
16.00 Д/ф «Гадалка» (12+)
17.00 Д/ф «Параллельный мир» (12+)
18.30 Д/ф «Охотники за привидениями» (12+)
19.00 Т/с «Обмани меня» (12+)
20.50 Д/ф «Апокалипсис» (12+)
23.00 Х/ф «Формула судного дня» (16+)
00.45 Х/ф «ЧЕЛОВЕК ТЬМЫ 3: УМРИ, ЧЕЛОВЕК ТЬМЫ» (16+)
02.30 Х/ф «Бесстрашный» (16+)

ПЕРЕЦ

06.00 М/ф
08.00 «Полезное утро»
08.30 «Обмен бытовой техники»
09.00 «Улетные животные». (16+)
09.30 Х/ф «Идеальное преступление» (16+)
11.30, 17.30 «С.У.П». (16+)
12.00 «Улетные животные». (16+)
12.30 «Каламбур» (16+)
13.00 «Анекдоты». (16+)
14.00 «Обмен бытовой техники»
14.30 «Автошкола». (16+)
15.00 «Дорожные войны». (16+)
16.00 «Вне закона». (16+)
18.00 «Автошкола». (16+)
18.30 «Каламбур» (16+)
19.00 «Улетные животные». (16+)
20.00 «Анекдоты». (16+)
21.30 «КВН.Играют все». (16+)
22.30 «Улетное видео». (16+)
23.00 «Дорожные войны». (16+)
23.30 «Голые и смешные». (18+)
00.00 «Автошкола». (16+)
00.30 «Чо происходит». (16+)
01.00 «Удачная ночь»
01.30 Х/ф «Идеальное преступление» (16+)

ГОРОДСКИЕ ВЕСТИ РЕКОМЕНДУЮТ

РОССИЯ К
23.50
ЛЕГЕНДА О ТИЛЕ
Свободолюбивый и жизнерадостный народ Нидерландов под властью испанского короля. Гонения, пытки, костры инквизации… Бесстрашному Тилю Уленшпигелю и его неунывающему другу Ламме предстоит пройти множество испытаний, совершить немало подвигов, прежде чем на их родную землю вернется мир. Сказочная и трагическая история развития Европы 16-го века.

РОССИЯ 2

07.10 «Все включено». (16+)
08.00 «Вопрос времени».Город будущего
08.30 «Моя планета»
09.00 «Вести-Спорт»
09.10 «Диалоги о рыбалке»
09.40 «Все включено». (16+)
10.40 «Вести.ru»
11.00 «Вести-Спорт»
11.10 Х/ф «В погоне за тенью» (16+)
13.10 «Приключения тела».Испытание холодом
13.40 «Вести.ru»
14.00 «Вести-Спорт»
14.10 «Братство кольца»
14.40 Биатлон.Кубок мира. Трансляция из Швеции
18.10 «Вести-Спорт»
18.20 «Улицы разбитых фонарей. Менты 3». (16+)
21.25 Хоккей.КХЛ. ЦСКА - «Слован» (Братислава). Прямая трансляция
23.45 «Экспресс-курс Ричарда Хаммонда»
00.45 «Вести-Спорт»
01.00 Х/ф «Человек президента» (16+)
02.45 «Нанореволюция.Супергород». (16+)
03.50 «Вести.ru»
04.05 Х/ф «Солдаты фортуны» (16+)
05.55 «Моя планета»
06.15 «Школа выживания»
06.40 «Рейтинг Баженова.Самые опасные животные»

ОТВ

06.00 «События. Итоги» (16+)
06.35 «Патрульный участок» (16+)
07.00 «УтроТВ»
09.00, 10.00, 11.00, 12.00, 13.00, 14.00, 15.00, 16.00, 17.00, 19.00 «События. Каждый час»
09.10 «Автоэлита» (12+)
09.40 «Покупая, проверяй!» (12+)
10.05 «Национальное измерение» (16+)
10.30 «Патрульный участок» (16+)
10.50 «УГМК. Наши новости» (16+)
11.10, 17.05 Т/с «Аврора» (16+)
12.10 «Имею право» (12+)
12.30 «Кабинет министров» (16+)
13.15 Д/ф «Круизные лайнеры - рай в океане». 2 с. (16+)
14.10, 23.30 Т/с «Анатомия страсти» (16+)
15.10 Х/ф «Шаг вперед» (16+)
18.00 «Прямая линия. Трудовые отношения» (16+)
18.30 «События УрФО»
19.10, 23.20, 02.05 «События. Акцент» (16+)
19.20 «Мировые битвы экстрасенсов» (16+)
21.00, 22.50, 01.35 «События. Итоги» (16+)
21.30, 02.35, 05.00 «Новости ТАУ «9 1/2» (16+)
22.30, 02.15 «Патрульный участок» (16+)
00.25 «События УрФО» (16+)
00.55 «Покупая, проверяй!» (12+)
01.15 «Гурмэ» (16+)

СТС

06.00 Т/с «Моя прекрасная няня» (12+)
07.00 М/с «Великий человек-паук» (12+)
07.30 М/с «Клуб «Винкс» - Школа волшебниц» (12+)
08.00 «Животный смех»
09.00 «Животный смех»
09.30 Х/ф
10.30 Т/с «Воронины» (16+)
11.00 Т/с «Даешь молодежь!» (16+)
12.00 «КВН на бис». (16+)
13.00 «Животный смех»
13.30 «Животный смех»
14.00 «Животный смех»
14.15 Х/ф «Между небом и землей» (16+)
16.00 «Галилео»
17.00 Т/с «6 кадров» (16+)
18.00 Т/с «Даешь молодежь!» (16+)
18.30 Т/с «6 кадров» (16+)
19.00 Т/с «Папины дочки» (12+)
20.00 Т/с «Воронины» (16+)
21.00 Х/ф
22.00 Х/Ф «ПОСЛЕДНИЙ ОТПУСК» (16+)
00.00 Т/с «6 кадров» (16+)
00.30 Т/с «Даешь молодежь!» (16+)
01.00 Х/Ф «ДЕТИ КАПИТАНА ГРАНТА»
02.45 Т/с
04.10 М/с «Клуб «Винкс» - Школа волшебниц» (12+)
04.40 М/ф «Великан-эгоист, «Дядя Миша», «Дереза»
05.40 Музыка на СТС

РОССИЯ К

06.30 Канал «Евроньюс»
10.00 «Наблюдатель»
11.15 Х/ф «Легенда о Тиле». 1 ф.
12.35 Д/ф «Большая площадь Брюсселя.Прекраснейший в мире театр»
12.50 Д/ф «Русские художники во Франции.Александр и Кирилл Арнштамы»
13.30 Д/с «Мир после Стоунхенджа»
14.25 «Academia».С. Толстая. «Этнолингвистика и славянские древности», 1 лекция
15.10 «Пятое измерение»
15.40, 19.30, 23.30 Новости культуры
15.50 Спектакль «Дядюшкин сон». 2 ч.
17.50 Концерт «Классическая»
18.35 Д/с «Мир после Стоунхенджа»
19.45 «Главная роль»
20.00 «Власть факта»
20.40 Д/ф «Автопортрет на полях партитуры.Юрий Темирканов»
21.25 «Academia».Ю. Зинченко. «Высокие технологии на службе психологии: от «детектора лжи» к виртуальной реальности и суперкомпьютеру»
22.15 «Игра в бисер» с И.Волгиным. «Рэй Брэдбери. «Вино из одуванчиков»
23.00 Д/с «Отражения Юрия Роста»
23.50 Х/ф «Легенда о Тиле». 1 ф.
01.05 Р.Вагнер. Симфонические фрагменты опер. Российский национальный оркестр

ТВЦ

06.00 «Настроение»
08.25 «Великие праздники. Введение во храм Пресвятой Богородицы». (6+)

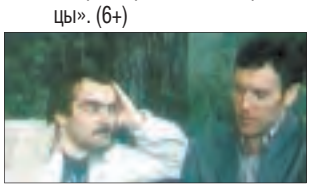

08.50 Х/Ф «ГОРОД ПРИНЯЛ» (6+)
10.20, 14.50, 17.10 «Петровка, 38»
10.40 «Врачи». Ток-шоу. (12+)
11.30 СОБЫТИЯ
11.45 Х/ф «Квартирантка» (12+)
13.45 «Треугольник». (16+)
14.30 СОБЫТИЯ
15.10 «Живая природа. Тайный мир акул и скатов». (6+)
16.10 «Pro жизнь». Ток-шоу. (16+)
17.30 СОБЫТИЯ
17.50 Т/с «Погоня за ангелом» (12+)
18.45 «Право голоса». (16+)
19.50 СОБЫТИЯ
20.15 Д/ф «Когда уходят любимые» (16+)
21.55 Т/с «Банды» (16+)
00.00 СОБЫТИЯ
00.35 Х/ф «Операция «Тушенка» (16+)
02.40 Х/ф «Прости-прощай» (6+)
04.05 «Жизнь при Наполеоне». 1 ф. (Германия). (6+)
05.00 Д/ф «Завещание императрицы Марии Федоровны» (12+)

TV1000

06.00 Х/ф «Возвращение в Брайдсхед» (12+)
08.20 Х/ф «Элизабеттаун» (12+)
10.30 Х/ф «Свидание со звездой» (12+)
12.15 Х/ф «Игры разума» (12+)
14.35 Х/ф «Буги-вуги» (16+)
16.15 Х/ф «Поймай меня, если сможешь» (12+)
18.50 Х/ф «Авиатор» (12+)
22.00 Х/ф «В поисках галактики» (12+)
00.00 Х/ф «Сладкая полночь» (16+)
02.00 Х/ф «Кровь за кровь» (16+)
04.00 Х/ф «Графиня» (16+)

TV1000

09.00 Х/ф «Крик в ночи» (12+)
11.00 Х/ф «Снежный человек» (16+)
12.55 Х/ф «В Париж!» (16+)
15.15 Х/ф «Сатисфакция» (16+)
17.10 Х/ф «8 первых свиданий» (16+)
19.00 Х/ф «Храни меня, дождь» (16+)
21.00 Х/ф «Квартирантка» (12+)
23.00 Х/ф «Самый лучший фильм 2» (16+)
01.00 Х/ф «Камень» (16+)
03.00 Х/ф «Три женщины Достоевского» (16+)
05.00 Х/ф «SLOVE.Прямо в сердце» (16+)
07.00 Х/ф «Пустельга» (12+)

КРЕДИТ НА ЛЮБОЙ АВТОМОБИЛЬ
Сбербанк России | Локо Банк | Росбанк | Кредит Европа Банк | Гута Банк | Русфинанс Банк | ВТБ24
!СЕЗОН СКИДОК!
Chevrolet Cruze
СКИДКА* СКИДКА до 129000 руб.
ЗАЗ Vida
Volkswagen Polo
СКИДКА* с пакетом Premium СКИДКА 6%
Geely MK Cross
ВАЗ-21140
АКЦИЯ! зимняя резина в подарок
ЗАЗ Шанс
АКЦИЯ! зимняя резина в подарок
СКИДКА* СКИДКА до 20000 руб.
АКЦИЯ! зимняя резина в подарок
*Весь декабрь
АвтоЛига АВТОЦЕНТР
г. Ревда, ул. О.Кошевого, 25. E-mail: avtorevda@yandex.ru
Тел. (34397) 5-42-37, 8 (922) 150-3-880, 8 (922) 222-00-59

Лучшему клиенту – лучшие условия!
Кредиты малому бизнесу до 1 000 000* рублей за 1 час!
Сформируй свой успех!
Комиссии отменены!**
*Тарифный план «Бизнес КЭШ Персональный». Сумма кредита – от 100 000 до 1 000 000 рублей. Ставка – от 27,5 до 31,5% годовых. Срок кредита – от 3 месяцев до 5 лет. «Программа страхования жизни и трудоспособности заемщиков и держателей кредитных карт ОАО КБ «Восточный» на весь срок действия кредита позволяет воспользоваться минимальной процентной ставкой (от 17,5 до 21,5% годовых) и обезопасить себя от непредвиденных обстоятельств. Ежемесячная плата за присоединение к Программе – 0,4% от суммы кредита при сумме кредита 500 001-1 000 000 рублей, 0,6% – при сумме 100 000-500 000 рублей. **Комиссия за снятие наличных – нет. Погашение кредита (прием наличных средств через кассу или терминалы Банка/безналичное погашение) – бесплатно. Штраф за просрочку платежа – 590 рублей за факт образования просрочки. Условия по кредиту приведены по состоянию на 22.08.2012г. Банк вправе отказать в предоставлении кредита без указания причин.
На правах рекламы L/09102012
ВОСТОЧНЫЙ БАНК
ОАО КБ «Восточный». Генеральная лицензия ЦБ РФ №1460 от 16.07.2012 г.
8-800-555-444-3
www.express-bank.ru
Отделение: ул.М.Горького, д.21

ВТ

5 КАНАЛ

08.00 «Сейчас»
08.10 Д/с «Планеты» (6+)
09.00 «Утро на «5». (6+)
11.45 «Место происшествия»
12.00 «Сейчас»
12.30 Х/ф «Московский дворик» (16+)
14.00 «Сейчас»
14.30 Х/ф «Московский дворик» (16+)
17.00 «Место происшествия»
17.30 «Сейчас»
18.00 «Открытая студия»
19.00 «Право на защиту». (16+)
20.00 «Место происшествия»
20.30 «Сейчас»
21.00 Т/с «Детективы.Гостиница» (16+)
21.30 Т/с «Детективы.Алчность» (16+)
22.00 Т/с «Детективы.Влюблена и очень опасна» (16+)
22.30 Т/с «След.Шекспир наоборот» (16+)
23.15 Т/с «След.Потрошитель» (16+)
00.00 «Сейчас»
00.25 Т/с «След.Зимний футбол» (16+)
01.10 Х/ф «Максим Перепелица» (12+)

ЗВЕЗДА

06.00 Т/с «Бигль». «Видеошантаж» (16+)
07.40 Т/с «Бронзовая птица» (6+)
09.00, 13.00, 16.00, 18.00, 22.00 Новости
09.15 Т/с «Бронзовая птица» (6+)
12.00 Т/с «Робинзон» (16+)
13.15 Т/с «Бигль». «Дурная кровь» (16+)
14.30 Д/с «Фронтовая Москва. История победы». «Левитан против Геббельса» (16+)
14.55 Т/с «Охота на Берию» (16+)
16.15 Т/с «Охота на Берию» (16+)
17.25 Д/с «Подполье против Абвера» (16+)
18.30 Т/с «Заговор маршала». «Поиск сторонников» (16+)
19.30 Т/с «Государственная граница». 5 ф. «Год сорок первый» (12+)
21.00 Т/с «Робинзон» (16+)
22.30 Т/с «Тени исчезают в полдень» (12+)

01.25 Х/ф «ЕЩЕ МОЖНО УСПЕТЬ» (12+)
02.50 Х/ф «Мой боевой расчет» (12+)
04.45 Х/ф «Руки вверх!» (6+)

РЕН

05.00 М/с «Шоу луни тюнз» (6+)
05.30 «По закону». (16+)
06.00 «В час пик.Подробности». (16+)
06.30 «Грязные деньги». (16+)
07.30 «Жадность» (16+)
08.30 «Новости 24». (16+)
09.00 «Званый ужин». (16+)
10.00 «Верное средство». (16+)
11.00 «Следаки». (16+)
12.00 «Экстренный вызов». (16+)
12.30 «Новости 24». (16+)
13.00 «Званый ужин». (16+)
14.00 «Не ври мне!» (16+)
15.00 «Семейные драмы». (16+)
16.00 «Любовь 911». (16+)
17.00 «Засуди меня». (16+)
18.00 «Верное средство». (16+)
19.00 «Экстренный вызов». (16+)
19.30 «Новости 24». (16+)
20.00 «Территория заблуждений с Игорем Прокопенко». (16+)
22.00 «Экстренный вызов». (16+)
22.30 «Новости 24». (16+)
22.50 Х/ф «Разборка в Маленьком Токио» (16+)
00.30 Х/ф «Хроники мутантов» (16+)
02.30 Т/с «Солдаты 5» (16+)

ТНВ

05.00 «Манзара». (6+)
07.30 «Доброе утро!»
08.30 Т/с «Охота на Изюбря» (12+)
09.30 Т/с «Жена Иуды» (12+)
10.30 Ретро-концерт
11.00 «Головоломка». (12+)
12.00 Т/с «Дети Арбата» (12+)
13.00 «Реквизиты былой суеты». (12+)
13.15 «Тайна старого холста». (12+)
13.30 «Росчерком пера...» (12+)
14.00 «Новости Татарстана». (12+)
14.20 «Деревенские посиделки». (6+)
14.55 «Быстрая зарядка»
15.00, 21.15 «Хочу мультфильм!»
15.15, 21.00 «Гостинчик для малышей»
15.30 «Молодежная остановка». (12+)
16.00 «Tat-music». (12+)
16.30 М/с «Морские псы» (6+)
17.00 «Новости Татарстана». (12+)
17.20 «Улыбнись!»
17.30 Т/с «Жена Иуды» (12+)
18.30 «Новости Татарстана». (12+)
19.00 «Прямая связь». (12+)
20.00 «Новости Татарстана». (12+)
20.30 «Родная земля». (12+)
21.30 «Новости Татарстана». (12+)
22.00 Т/с «Охота на Изюбря» (12+)
23.00 Т/с «Сыщик Путилин» (12+)
00.00 «Автомобиль». (12+)
00.30 Т/с «Дети Арбата» (12+)
01.30 Ретро-концерт
02.00 «Головоломка». (12+)

ТНТ

07.00 М/с «Как говорит Джинджер». «В городе - новенькая» (12+)
07.35 М/с «Покемоны: белое и черное» (12+)
08.00 М/с «Эй, Арнольд!» (12+)
08.30 М/с «Приключения Джимми Нейтрона, мальчика-гения» (12+)
09.00 М/ф «Веселые мелодии»(12+)
09.25 М/с «Жизнь и приключения робота-подростка» (12+)
09.55 М/с «Губка Боб Квадратные штаны» (12+)
10.50 М/с «Пингвины из «Мадагаскара» (12+)
11.15 Т/с «Женская лига: парни, деньги и любовь» (16+)
11.50 Х/ф «Четыре Рождества» (16+)
13.30 Т/с «Универ» (16+)
14.00 Т/с «Любовь на районе» (16+)
14.30 «Дом 2.Lite». (16+)
16.25 Т/с «Интерны» (16+)
17.30 Т/с «Реальные пацаны» (16+)
18.30, 20.00 Т/с «Универ.Новая общага» (16+)
19.00, 20.30 Т/с «Интерны» (16+)
19.30 Т/с «Универ» (16+)
21.00 Х/ф «Дети без присмотра» (12+)

ДОМАШНИЙ

06.30 «Одна за всех». (16+)
07.00 «Джейми: обед за 30 минут»
07.30 «Одна за всех». (16+)
08.00 «Полезное утро»
08.30 Т/с «Королева Марго» (16+)
09.30 «По делам несовершеннолетних». (16+)
10.30 Х/ф «Цыганки». 5, 8 с. (16+)
14.45 «Неделя еды»
15.45 Д/с «Звездная жизнь» (16+)
17.30 Д/с «Тайны тела» (16+)
18.00 Т/с «Маргоша» (16+)
19.00 Д/с «Звездные истории» (16+)
20.00 Т/с «Вербное воскресенье» (16+)
22.05 Т/с «Королева Юга» (16+)
23.00 «Одна за всех». (16+)

23.30 Х/Ф «ТАЙНА «ЧЕРНЫХ ДРОЗДОВ»
01.30 «Удобный вечер». (16+)
02.00 Х/ф «Охранник для дочери, или Сара» (16+)
04.05 Х/ф «Непридуманная история»
05.50 «Улицы мира»
06.00 «Платье моей мечты»

На телеканале «Россия К» завершились съемки новогодней программы

31 декабря телеканал «Россия К» приглашает встретить 2013 год в компании Владимира Спивакова и его гостей. Съемки новогодней программы шли три дня в Светлановском зале Московского международного Дома музыки. В зрительном зале — друзья и поклонники канала, на сцене — известные деятели науки и искусства и два знаменитых коллектива Владимира Спивакова: «Виртуозы Москвы» и Национальный Филармонический оркестр России. Среди гостей — Олег Табаков, Александр Ширвиндт, Леонид Рошаль, Земфира, Евгения Образцова, Хибла Герзмава, Денис Мацуев, Николай Луганский, Михаил Ефремов, Валерия Ланская, Сергей Полунин, Николай Цискаридзе, Дмитрий Харатьян, Венера Гимадиева, ансамбль Игоря Моисеева, духовой оркестр Олега Меньшикова.

Удивительно теплую новогоднюю атмосферу на съемочной площадке создавал остроумный конферанс великолепной четверки ведущих: Сати и Владимира Спиваковых, Святослава Бэлзы и Дениса Мацуева.

Создатели и участники программы обещают, что будет много эксклюзивных номеров и сюрпризов. Многие артисты предстанут в самом неожиданном амплуа, а классические произведения получат новую жизнь в оригинальной обработке и в сопровождении хореографии.

Так, Олег Табаков, Александр Ширвиндт и Леонид Рошаль подыграют «Виртуозам Москвы» на детских инструментах; духовой оркестр Олега Меньшикова исполнит «Триллер» Майкла Джексона и Вальс со степом, а Владимир Спиваков предстанет в образе Петра Ильича Чайковского и даже будет дирижировать… мухобойкой.

В последний съемочный день на площадку приехала певица, которая редко балует своих поклонников появлением на экране. Но именно для телеканала «Россия К» Земфира сделала исключение. В сопровождении камерного оркестра «Виртуозы Москвы» под руководством Владимира Спивакова певица исполнила песню «Мы разбиваемся».

vsetv.com

У Фонда кино теперь новые принципы финансирования картин

Согласно новому механизму примерно половина выделенных этой организации средств останется в режиме дотаций, а вторая половина будет разбита на несколько категорий: трехгодичные займы кинематографистам, дотирования ставок банковского кредита и премии за успешный прокат фильмов.

Такое решение было принято на совещании, посвященном оптимизации государственной поддержки отечественной кинематографии и проведенном под руководством заместителя председателя Правительства Российской Федерации Владислава Суркова. Исполнительный директор Фонда кино Сергей Толстиков заявил, что новые принципы будут способствовать повышению конкуренции на рынке.

Теперь дотационная часть фонда будет контролироваться министерством культуры. Деньги на производство своих картин смогут выделять одновременно обе эти организации.

Фонд кино теперь становится экономическим агентом министерства культуры. Если раньше он выделял деньги на любые проекты, то теперь в его ведении только коммерческое кино, никакого артхауса. Кроме того, теперь министерство строго контролирует распределение финансов фонда.

Конкретные механизмы сотрудничества Фонда кино и министерства культуры специальная рабочая группа планирует разработать и представить к 3 декабря. Пока никаких определенных изменений официально объявлено не было.

kinopoisk.ru

СР 5 /12/12

НАЖМИ НА КНОПКУ

УБОЙНЫЕ ЦЕНЫ ИНТЕРНЕТ
ИНТЕРРА ВАША СВЕТЛАЯ ПОЛОСА
www.interra.ru
РЕКЛАМА (16+)

Фото: kinopoisk.ru

ПЕРВЫЙ

05.00, 09.00, 12.00, 15.00, 03.00 Новости
05.05 «Доброе утро!»
09.15 «Контрольная закупка»
09.45 «Жить здорово!» (12+)
10.55 «Модный приговор»
12.20 «Время обедать!»
13.00 «Дешево и сердито»
14.00 Другие новости
14.25 Д/С «ПОНЯТЬ.ПРОСТИТЬ» (12+)
15.15 Т/с «Убойная сила»
17.00 Т/С «НЕРАВНЫЙ брак»
18.00 Вечерние Новости
18.50 «Давай поженимся!» (16+)
19.50 «Пусть говорят». (16+)
21.00 «Время»
21.30 Т/С «СИНДРОМ ДРАКОНА»
23.35 «Вечерний Ургант». (16+)
00.05 Ночные новости
00.30 Т/С «БЕЛЫЙ ВОРОТНИЧОК»
01.20, 03.05 Х/ф «Морской пехотинец 2»
03.15 Х/ф «Господа Бронко»

РОССИЯ-1

05.00 «Утро России»
09.00 Ток-шоу «1000 мелочей»
09.45 Ток-шоу «О самом главном»
10.30 «Кулагин и партнеры». (12+)
11.00, 14.00, 17.00, 20.00 Вести
11.30, 14.30, 17.30, 19.40 Вести-Москва
11.50 Т/с «Тайны следствия» (12+)
12.50 Ток-шоу «Дело Х.Следствие продолжается». (12+)
13.50 «Вести.Дежурная часть»
14.50 Т/с «Ефросинья.Таежная любовь»
15.45 Т/с «Кровинушка»
16.45 «Вести.Дежурная часть»
17.50 Т/с «Кружева» (12+)
20.30 «Спокойной ночи, малыши!»
20.40 «Прямой эфир». (12+)
21.25 Т/с «По горячим следам» (12+)
00.20 «Марина Голуб.Не привыкай к дождю...»
01.20 «Вести+»
01.45 «Честный детектив». (16+)
02.20 Х/ф «Воскресенье, половина седьмого». 3 с.
03.45 «Комната смеха»
04.45 «Вести.Дежурная часть»

НТВ

05.55 «НТВ утром»
08.35 Т/с «Возвращение Мухтара» (16+)
09.30 «Чрезвычайное происшествие. Обзор»
10.00, 13.00, 16.00, 19.00 «Сегодня»
10.20 «Профессия - репортер». (16+)
10.55 «До суда». (16+)
12.00 «Суд присяжных». (16+)
13.25 «Суд присяжных.Окончательный вердикт». (16+)
14.35 Т/с «Улицы разбитых фонарей» (16+)
15.30 «Чрезвычайное происшествие. Обзор»
16.25 «Прокурорская проверка». (16+)
17.40 «Говорим и показываем». (16+)
18.30 «Чрезвычайное происшествие. Обзор»
19.30 Т/с «Литейный» (16+)
21.25 Т/с «Дикий 3» (16+)
23.10 «Сегодня.Итоги»
23.30 Футбол.Лига чемпионов УЕФА. «Селтик» (Шотландия) - «Спартак» (Россия)
01.40 «Лига чемпионов УЕФА. Обзор»

ТВ-3

06.00 М/ф
08.10 Т/с «Обмани меня» (12+)
10.00 Д/ф «Параллельный мир» (12+)
11.00, 18.00 «Х-Версии.Другие новости». (12+)
11.30 «Охотники за привидениями». (12+)
12.30 Д/ф «Городские легенды» (12+)
13.00 Д/ф «Апокалипсис» (12+)
14.00 Т/с «Дежурный ангел» (12+)
15.00 Д/ф «Святые.Чудотворец Серафим Вырицкий» (12+)
16.00 Д/ф «Гадалка» (12+)
17.00 Д/ф «Параллельный мир» (12+)
18.30 Д/ф «Охотники за привидениями» (12+)
19.00 Т/с «Обмани меня» (12+)
20.50 Д/ф «Апокалипсис» (12+)
22.30 «Х-Версии.Другие новости». (12+)
23.00 Х/ф «Ураган в Сиэтле» (16+)
00.45 «Победи Покер Старз Про». (16+)
01.45 Х/ф «Формула судного дня» (16+)
03.30 Т/с «Звездные врата: Вселенная» (12+)

ПЕРЕЦ

06.00 М/ф
08.00 «Полезное утро»
08.30 «Обмен бытовой техники»
09.00 «Улетные животные». (16+)
09.30 Х/ф «Наградить (посмертно)» (16+)
11.30, 17.30 «С.У.П». (16+)
12.00 «Улетные животные». (16+)
12.30 «Каламбур» (16+)
13.00 «Анекдоты». (16+)
14.00 «Обмен бытовой техники»
14.30 «Автошкола». (16+)
15.00 «Дорожные войны». (16+)
16.00 «Вне закона». (16+)
18.00 «Автошкола». (16+)
18.30 «Каламбур» (16+)
19.00 «Улетные животные». (16+)
20.00 «Анекдоты». (16+)
21.30 «КВН.Играют все». (16+)
22.30 «Улетное видео». (16+)
23.00 «Дорожные войны». (16+)
23.30 «Голые и смешные». (18+)
00.00 «Автошкола». (16+)
00.30 «Чо происходит». (16+)
01.00 «Удачная ночь»
01.30 Х/ф «Наградить (посмертно)» (16+)

ГОРОДСКИЕ ВЕСТИ РЕКОМЕНДУЮТ

ТВЦ 00.25
НАСТОЯЩАЯ МАККОЙ

(16+) Молодая очаровательная Кэрин МакКой была схвачена, когда грабила банк. Не впервые она совершала подобное преступление... Отсидев положенный срок, Кэрин вышла на свободу с желанием начать новую жизнь вместе со своим сыном. Однако кое-кому не давали покоя ее уникальные способности удачно проворачивать криминальные операции по взлому неприступных финансовых крепостей.

РОССИЯ 2

07.10 «Все включено». (16+)
08.00 «Секреты боевых искусств»
09.00 «Вести-Спорт»
09.10 «Язь против еды»
09.40 «Все включено». (16+)
10.40 «Вести.ru»
11.00 «Вести-Спорт»
11.10 Х/ф «Человек президента» (16+)
13.10 «Наука 2.0.Программа на будущее». Мир без внешности
13.40 «Вести.ru»
14.00 «Вести-Спорт»
14.10 «Большой тест-драйв со Стиллавиным»
15.05 Х/ф «Шпион» (16+)
18.20 «Хоккей России»
18.55 Хоккей.КХЛ. «Металлург» (Магнитогорск) - «Динамо» (Рига). Прямая трансляция
21.15 Хоккей.КХЛ. «Динамо» (Москва) - «Локомотив» (Ярославль). Прямая трансляция
23.45 «Полигон»
00.15 «Рейтинг Баженова.Человек для опытов»
00.50 «Вести-Спорт»
01.05 Х/ф «S.W.A.T: ОГНЕННАЯ БУРЯ» (16+)
02.45 «Вечная жизнь». (16+)
04.10 «Моя планета»
04.50 «Вести.ru»
05.05 Хоккей.КХЛ. «Ак Барс» (Казань) - «Сибирь» (Новосибирск)

ОТВ

06.00 «События. Итоги» (16+)
06.35 «Патрульный участок» (16+)
07.00 «УтроТВ»
09.00, 10.00, 11.00, 12.00, 13.00, 14.00, 15.00, 16.00, 17.00, 19.00 «События. Каждый час»
09.10 «Секреты стройности» (12+)
09.30 «Кому отличный ремонт?!» (12+)
10.05 «Дорога в Азербайджан» (16+)
10.30 «Патрульный участок» (16+)
10.50 «Вестник евразийской молодёжи» (16+)
11.10, 17.05 Т/с «Аврора» (16+)
12.10 «Контрольная закупка» (12+)
12.30 Т/с «Моя семья» (16+)
13.15 Д/ф «Круизные лайнеры - рай в океане». 3 с. (16+)
14.10, 23.30 Т/с «Анатомия страсти» (16+)
15.10 Х/ф «Родня» (16+)
18.00 «Все о ЖКХ» (16+)
18.30 «События УрФО»
19.10, 23.20, 02.05 «События. Акцент» (16+)
19.20 «Мировые битвы экстрасенсов» (16+)
21.00, 22.50, 01.35 «События. Итоги» (16+)
21.30, 02.35, 05.00 «Новости ТАУ «9 1/2» (16+)
22.30, 02.15 «Патрульный участок» (16+)
00.25 «События УрФО» (16+)
00.55 «Имею право» (12+)
01.15 «Ювелирная программа» (12+)

СТС

06.00 Т/с «Моя прекрасная няня» (12+)
07.00 М/с «Великий человек-паук» (12+)
07.30 М/с «Клуб «Винкс» - Школа волшебниц» (12+)
08.00 «Животный смех»
09.00 «Животный смех»
09.30 Х/ф
10.30 Т/с «Воронины» (16+)
11.00 Т/с «Даешь молодежь!» (16+)
12.00 «КВН на бис». (16+)
13.00 «Животный смех»
13.30 «Животный смех»
14.00 Х/ф «Последний отпуск» (16+)
16.00 «Галилео»
17.00 Т/с «6 кадров» (16+)
18.00 Т/с «Даешь молодежь!» (16+)
18.30 Т/с «6 кадров» (16+)
19.00 Т/с «Папины дочки» (12+)
20.00 Т/с «Воронины» (16+)
21.00 Х/ф
22.00 Х/ф «Аферисты.Дик и Джейн развлекаются» (16+)
23.45 Т/с «6 кадров» (16+)
00.00 Т/с «6 кадров» (16+)
00.30 Т/с «Даешь молодежь!» (16+)
01.00 Х/ф «Пятнадцатилетний капитан»
02.40 Т/с
04.00 М/с «Клуб «Винкс» - Школа волшебниц» (12+)
04.30 М/ф «Верное средство», «Доверчивый дракон», «Ежик должен быть колючим?», «Будильник»

РОССИЯ К

06.30 Канал «Евроньюс»
10.00 «Наблюдатель»
11.15 Х/ф «Легенда о Тиле». 2 ф.
12.35 Д/ф «Марракеш.Жемчужина юга»
12.50 Д/ф «Незамеченное поколение Владимира Варшавского»
13.30 Д/с «Мир после Стоунхенджа»
14.25 «Academia».С. Толстая. «Этнолингвистика и славянские древности», 2 лекция
15.10 «Красуйся, град Петров!» Зодчий Андрей Штакеншнейдер
15.40, 19.30, 23.30 Новости культуры
15.50 Спектакль «И свет во тьме светит». 1 ч.
17.10 Д/ф «4001 Литерный»
17.35 Е.Образцова и Г. Свиридов. Романсы и песни Георгия Свиридова разных лет
18.35 Д/с «Мир после Стоунхенджа»
19.45 «Главная роль»
20.00 «Абсолютный слух»
20.40 Д/ф «Всегда в движении.Диана Вишнева»
21.25 «Academia».В. Подорога. «Философия литературы. Время изменений», 1 лекция
22.15 «Магия кино»
23.00 Д/с «Отражения Юрия Роста»
23.50 Х/ф «Легенда о Тиле». 2 ф.
01.05 Исаак Стерн и Лондонский симфонический оркестр
01.55 «Academia».С. Гуриев. «Есть ли у экономики объективные законы?»

ТВЦ

06.00 «Настроение»
08.35 Х/ф «Инспектор уголовного розыска» (12+)
10.20, 14.50, 17.10 «Петровка, 38»
10.35 «Врачи». Ток-шоу. (12+)
11.30 СОБЫТИЯ
11.45 Х/ф «Звезда» (12+)
13.45 «Треугольник». (16+)
14.30 СОБЫТИЯ
15.10 «Живая природа. Укус змеи». (6+)
16.10 «Pro жизнь». Ток-шоу. (16+)
17.30 СОБЫТИЯ
17.50 Т/с «Погоня за ангелом» (12+)
18.45 «Право голоса». (16+)
19.50 СОБЫТИЯ
20.15 «Русский вопрос». (12+)
21.05 «Без обмана. Деньги за полчаса». (16+)
21.55 Х/ф «Объявлены в розыск». 1, 2 с. (16+)
23.50 СОБЫТИЯ

00.25 Х/ф «НАСТОЯЩАЯ МАККОЙ» (16+)
02.20 Х/ф «Студентка» (16+)
04.20 «Жизнь при Наполеоне». 2 ф. (Германия). (6+)
05.05 Х/ф «Ночная ликвидация» (12+)

TV1000

06.00 Х/ф «В поисках галактики» (12+)
07.50 Х/ф «Игры разума» (12+)
10.10 Х/ф «Молл Флэндерс» (16+)
12.20 Х/ф «Аутсайдеры» (16+)
14.05 Х/ф «Авиатор» (12+)
17.00 Х/ф «In and Out»
19.00 Х/ф «Господин Никто» (16+)
22.00 Х/ф «КРОВЬ ЗА КРОВЬ» (16+)
00.00 Х/ф «Графиня» (16+)
02.00 Х/ф «Коэффициент интеллекта» (12+)
04.00 Х/ф «Харви Милк» (16+)

TV1000

09.00 Х/ф «В Париж!» (16+)
11.20 Х/ф «Главное - успеть» (16+)
13.15 Х/ф «Квартирантка» (12+)
15.00 Х/ф «Пустельга» (12+)
16.35 Х/ф «Самый лучший фильм 2» (16+)
18.10 Х/ф «Три женщины Достоевского» (16+)
20.10 Х/ф «Настройщик» (12+)
23.00 Х/ф «Ржевский против Наполеона» (16+)
00.50 Х/ф «SLOVE.Прямо в сердце» (16+)
03.00 Х/ф «Невеста» (12+)
05.00 Х/ф «Мы из будущего 2» (16+)
07.00 Х/ф «Прощайте, доктор Фрейд» (12+)

СР

5 КАНАЛ

08.00 «Сейчас»
08.10 Д/с «Планеты» (6+)
09.00 «Утро на «5». (6+)
11.45 «Место происшествия»
12.00 «Сейчас»
12.30 Т/с «Агент национальной безопасности» (16+)
14.00 «Сейчас»
14.30 Т/с «Агент национальной безопасности» (16+)
17.00 «Место происшествия»
17.30 «Сейчас»
18.00 «Открытая студия»
19.00 «Право на защиту». (16+)
20.00 «Место происшествия»
20.30 «Сейчас»
21.00 Т/с «Детективы.На двух стульях» (16+)
21.30 Т/с «Детективы.Капкан» (16+)
22.00 Т/с «Детективы.Мертвый клоун» (16+)
22.30 Т/с «След.Инспектор по...» (16+)
23.15 Т/с «След.Жизнь как улика» (16+)
00.00 «Сейчас»
00.25 Т/с «След.С легким паром» (16+)

ЗВЕЗДА

06.00 Т/с «Бигль». «Дурная кровь» (16+)
07.05 Т/с «Дума о Ковпаке» (16+)
09.00, 13.00, 16.00, 18.00, 22.00 Новости
09.15 Т/с «Дума о Ковпаке» (16+)
11.15 Д/ф «Тайна Розвелла» (16+)
12.00 Т/с «Робинзон» (16+)
13.15 Т/с «Бигль». «Сын за отца» (16+)
14.30 Д/с «Фронтовая Москва. История победы». «С нами бог» (16+)
14.55 Т/с «Охота на Берию» (16+)
16.15 Т/с «Охота на Берию» (16+)
17.25 Д/с «Подполье против Абвера» (16+)
18.30 Т/с «Заговор маршала». «Полоса неудач» (16+)
19.30 Т/с «Государственная граница». 6 ф. «За порогом победы» (12+)
21.00 Т/с «Робинзон» (16+)
22.30 Т/с «Тени исчезают в полдень» (12+)

01.20 Х/ф «В МОСКВЕ ПРОЕЗДОМ» (12+)
02.55 Х/ф «Случайный вальс» (16+)

РЕН

05.00 М/с «Терминатор: да придет спаситель» (16+)
05.30 «По закону». (16+)
06.00 «В час пик.Подробности». (16+)
06.30 «Грязные деньги»: «Новые пирамиды». (16+)
07.30 «Территория заблуждений с Игорем Прокопенко» (16 +)
08.30 «Новости 24». (16+)
09.00 «Званый ужин». (16+)
10.00 «Верное средство». (16+)
11.00 «Следаки». (16+)
12.00 «Экстренный вызов». (16+)
12.30 «Новости 24». (16+)
13.00 «Званый ужин». (16+)
14.00 «Не ври мне!» (16+)
15.00 «Семейные драмы». (16+)
16.00 «Любовь 911». (16+)
17.00 «Засуди меня». (16+)
18.00 «Верное средство». (16+)
19.00 «Экстренный вызов». (16+)
19.30 «Новости 24». (16+)
20.00 «Специальный проект» (16+)
22.00 «Экстренный вызов». (16+)
22.30 «Новости 24». (16+)
22.50 Х/ф «Мегаразлом» (16+)
00.30 Х/ф «Клиент» (16+)

ТНВ

05.00 «Манзара». (6+)
07.30 «Доброе утро!»
08.30 Т/с «Охота на Изюбря» (12+)
09.30 Т/с «Жена Иуды» (12+)
10.30, 01.30 Ретро-концерт
11.00 «Родная земля». (12+)
11.30 «Народ мой...» (12+)
12.00 Т/с «Дети Арбата» (12+)
13.00 «Секреты татарской кухни». (12+)
13.30 «Среда обитания». (12+)
14.00, 17.00, 18.30, 21.30 «Новости Татарстана». (12+)
14.20 «Актуальный ислам». (6+)
14.25 «Наставник». (6+)
14.55 «Быстрая зарядка»
15.00 «Хочу мультфильм!»
15.15, 21.15 «Гостинчик для малышей»
15.30 «Мы - внуки Тукая». (6+)
15.45 «Моя профессия». (6+)
16.00 «Мы танцуем и поем»
16.10 Т/с «Энид Блайтон.»Книга приключений» (6+)
17.20 «Улыбнись!» (12+)
17.30 Т/с «Жена Иуды» (12+)
19.00 Хоккей.Чемпионат КХЛ. «Ак Барс» (Казань) - «Сибирь» (Новосибирск). Трансляция из Казани. (12+)
22.00 Т/С «ОХОТА НА ИЗЮБРЯ» (12+)
23.00 Т/с «Сыщик Путилин» (12+)
00.00 «Видеоспорт». (12+)
00.30 Т/с «Дети Арбата» (12+)
02.00 «В мире культуры». (12+)

ТНТ

07.00 М/с «Как говорит Джинджер». «Соло Джинджер» (12+)
07.35 М/с «Покемоны: белое и черное» (12+)
08.00 М/с «Эй, Арнольд!» (12+)
08.30 М/с «Приключения Джимми Нейтрона, мальчика-гения» (12+)
09.00 М/ф «Веселые мелодии»(12+)
09.25 М/с «Жизнь и приключения робота-подростка» (12+)
09.55 М/с «Губка Боб Квадратные штаны» (12+)
10.50 М/с «Пингвины из «Мадагаскара» (12+)
11.15 Т/с «Женская лига: парни, деньги и любовь» (16+)
11.40 Х/ф «Дети без присмотра» (12+)
13.30 Т/с «Универ» (16+)
14.00 Т/с «Любовь на районе» (16+)
14.30 «Дом 2.Lite». (16+)
16.25 Т/с «Интерны» (16+)
17.30 Т/с «Реальные пацаны» (16+)
18.30, 20.00 Т/с «Универ.Новая общага». «Учитель» (16+)
19.00, 20.30 Т/с «Интерны» (16+)
19.30 Т/с «Универ» (16+)
21.00 Х/ф «Ну что, приехали?» (12+)

ДОМАШНИЙ

06.30 «Одна за всех». (16+)
07.00 «Джейми: обед за 30 минут»
07.30 «Одна за всех». (16+)
08.00 «Полезное утро»
08.30 Т/с «Королева Марго» (16+)
09.30 «По делам несовершеннолетних». (16+)
10.30 Х/ф «Цыганки». 9, 12 с. (16+)
14.45 «Неделя еды»
15.45 Д/с «Звездная жизнь» (16+)
17.30 Д/с «Тайны тела» (16+)
18.00 Т/с «Маргоша» (16+)
19.00 Д/с «Звездные истории» (16+)
20.00 Т/с «Вербное воскресенье» (16+)
22.05 Т/с «Королева Юга» (16+)
23.00 «Одна за всех». (16+)

23.30 Х/Ф «РОЗЫГРЫШ»
01.30 «Удобный вечер». (16+)
02.00 Х/Ф «КТО ПОЕДЕТ В ТРУСКАВЕЦ»
03.25 Х/ф «Два Федора»
05.10 «Красота требует!» (16+)
06.00 «Платье моей мечты»

VISTA
www.vista-tour.ru
Турагентство
Авиакассы
Вступайте в нашу группу в В и «VISTA г. Ревда» и будьте в курсе о самых горящих турах!
Чехия
Прага Mega Prague 3* 20 900 ₽
Карловы Вары Jizera Karlovy Vary 3* 29 100 ₽
Марианские Лазни Villa Gloria Mariansk 3* 32 800 ₽
Италия
Римини Fortuna 3* 23 800 ₽
Венеция Fortuna 3* 33 800 ₽
Рим Fortuna 3* 37 500 ₽
Венгрия
Будапешт Atlas 3* 25 700 ₽
Хевиз Erzsebet 3* 28 200 ₽
Залакарош Hotel Venus 3* 36 600 ₽
БЕСПЛАТНО! Такси до аэропорта при заказе тура в нашем офисе!
* цена указана на человека при двухместном размещении. Указанная стоимость без дополнительных сборов
Ул. О. Кошевого, 25, ТД «Мир», оф. 11. Тел. 39-7-39

5 декабря
с 11.00 до 12.00 в г. Ревде, аптека «Благодар», ул.Горького, 27,
с 13.00 до 14.00 в г. Дегтярске, пл. Ленина,1а
ВЫСТАВКА-ПРОДАЖА СЛУХОВЫХ АППАРАТОВ
российского и зарубежного производства от 2000 до 20000 руб.
Аксессуары. Гарантия. Более 20 видов.
Пенсионерам скидка 10%.
Выезд на дом бесплатно.
Справки по тел. 8-962-030-45-13
ИМЕЮТСЯ ПРОТИВОПОКАЗАНИЯ. НЕОБХОДИМА КОНСУЛЬТАЦИЯ СПЕЦИАЛИСТА
Св-во №306552826400080 выдано 07.10.2011г.

Ревдинский филиал ГБОУ СПО «Свердловский областной медицинский колледж» приглашает всех желающих на День открытых дверей, который состоится
1 декабря 2012 года в 12.00
По адресу: г. Ревда, ул. Российская, 12
Свердловский областной базовый медицинский колледж

КПК РОСФИНАНС
ДОСТУПНО ДЛЯ ВСЕХ
СТАРТУЕТ НОВОГОДНЯЯ ПРОГРАММА:
Займы с последующим погашением материнским капиталом
Только для членов кооператива
Деньги на покупку или строительство жилья!
Оформись сейчас и получи займ с учетом индексации 408 000 рублей!
НА УМОПОМРАЧИТЕЛЬНЫХ УСЛОВИЯХ!
г. Ревда, ул. Спартака, 9а, оф. 8, 2 этаж. Тел. 8 (953) 055-53-95
* Необходимо ознакомиться с существенными условиями использования материнского капитала, предусмотренными Федеральным законом РФ от 29.12.2006 №256-ФЗ «О дополнительных мерах государственной поддержки семей, имеющих детей»
Акция действует до 30 декабря 2012 года!

ЦТО «КСМ+», ул. Чехова, 49
Тел.: 3-16-46, 3-92-44
ВЕСЫ КСМ плюс
• ТОРГОВЫЕ — 2300 руб.
• БЫТОВЫЕ — от 2000 руб.
• ДЕТСКИЕ (прокат для новорожденных)
ksmplus37@yandex.ru; www.ksmplus.ru
г. Ревда, ул. Чехова, 49

НОВОГОДНЯЯ АКЦИЯ!* ЦЕНЫ СНИЖЕНЫ!
*До конца декабря.
Автошкола ДОСААФ
НАБОР НА КУРСЫ по специальностям
• Водитель ТС категории «В»
• Пользователь компьютера
• Секретарь офиса
• «1С: бухгалтерия»
Переучиваем с категории «С» на «В»
За справками обращаться по адресу: ул. Азина, 83. Тел. 5-05-93, 8 (922) 208-57-23
E-mail: stk-revda@yandex.ru

СОДЕЙСТВИЕ
КРЕДИТНЫЙ ПОТРЕБИТЕЛЬСКИЙ КООПЕРАТИВ
Вкладывай под 18% годовых!
Нам 7 лет!
Сберегательная программа «Копилка»: сроком на 365 дней, с учетом бонуса для пенсионеров. Регистрационный взнос — 50 руб., паевый взнос — 50 руб. (возвращается при выходе из КПК). За досрочное расторжение договора взимаются штрафные санкции: 5% от суммы вложения. Возможность снятия до 50% суммы сбережений без потери процентов через 6 месяцев действия договора. Налогообложение в соответствии с действующим законодательством. Возможность пополнения без комиссии. Все услуги только для членов кооператива.
ул. М.Горького, 42, тел. 8 (922) 295-22-67, 55-88-1

ЧТ 6 /12/12

НАЖМИ НА КНОПКУ

клининговая компания
ЕВРО БЛЕСК
Бережный уход • Современные технологии
предлагает комплекс услуг
ХИМЧИСТКА мягкой мебели ковров ковровых покрытий
УБОРКА квартир коттеджей офисов
Тел. (34397) 5-01-51, 8 (922) 215-31-17
РЕКЛАМА (16+)

Фото: kinopoisk.ru

ПЕРВЫЙ

05.00, 09.00, 12.00, 15.00, 03.00 Новости
05.05 «Доброе утро!»
09.15, 04.15 «Контрольная закупка»
09.45 «Жить здорово!» (12+)
10.55 «Модный приговор»
12.20 «Время обедать!»
13.00 «Дешево и сердито»
14.00 Другие новости
14.25 Д/С «ПОНЯТЬ.ПРОСТИТЬ» (12+)
15.15 Т/с «Убойная сила»
17.00 Т/С «НЕРАВНЫЙ БРАК»
18.00 Вечерние Новости
18.50 «Давай поженимся!» (16+)
19.50 «Пусть говорят». (16+)
21.00 «Время»
21.30 Т/С «СИНДРОМ ДРАКОНА»
23.45 «Вечерний Ургант». (16+)
00.15 Ночные новости
00.40 Т/с «Гримм»
01.30 Х/ф «Субмарина»
03.00 Новости
03.05 Х/ф «Субмарина»
03.25 Т/с «Связь»

РОССИЯ-1

05.00 «Утро России»
09.00 Ток-шоу «1000 мелочей»
09.45 Ток-шоу «О самом главном»
10.30 «Кулагин и партнеры». (12+)
11.00, 14.00, 17.00, 20.00 Вести
11.30, 14.30, 17.30, 19.40 Вести-Москва
11.50 Т/с «Тайны следствия» (12+)
12.50 Ток-шоу «Дело Х.Следствие продолжается». (12+)
13.50 «Вести.Дежурная часть»
14.50 Т/с «Ефросинья.Таежная любовь»
15.45 Т/с «Кровинушка»
16.45 «Вести.Дежурная часть»
17.50 Т/с «Кружева» (12+)
20.30 «Спокойной ночи, малыши!»
20.40 «Прямой эфир». (12+)
21.25 Т/С «ПО ГОРЯЧИМ СЛЕДАМ» (12+)
23.25 «Поединок». (12+)
01.00 «Вести+»
01.25 Х/ф «Воскресенье, половина седьмого». 4 с.
02.50 Х/ф «Чисто английское убийство». 1 с.
04.45 «Вести.Дежурная часть»

НТВ

05.55 «НТВ утром»
08.35 Т/с «Возвращение Мухтара» (16+)
09.30 «Чрезвычайное происшествие. Обзор»
10.00, 13.00, 16.00, 19.00 «Сегодня»
10.20 «Медицинские тайны». (16+)
10.55 «До суда». (16+)
12.00 «Суд присяжных». (16+)
13.25 «Суд присяжных.Окончательный вердикт». (16+)
14.35 Т/с «Улицы разбитых фонарей» (16+)
15.30 «Чрезвычайное происшествие. Обзор»
16.25 «Прокурорская проверка». (16+)
17.40 «Говорим и показываем». (16+)
18.30 «Чрезвычайное происшествие. Обзор»
19.35 Т/с «Литейный» (16+)
21.35 Т/с «Дикий 3» (16+)
23.30 «Сегодня.Итоги»
23.50 Футбол.Лига Европы УЕФА. «Партизан» (Сербия) - «Рубин» (Россия)
02.00 «Лига Европы УЕФА.Обзор»
02.30 Х/ф «Я тебя обожаю» (16+)

ТВ-3

06.00 М/ф
08.10 Т/с «Обмани меня» (12+)
10.00 Д/ф «Параллельный мир» (12+)
11.00, 18.00, 22.30 «Х-Версии.Другие новости». (12+)
11.30 Д/ф «Охотники за привидениями» (12+)
12.30 Д/ф «Городские легенды» (12+)
13.00 Д/ф «Апокалипсис.Недружелюбная вселенная» (12+)
14.00 Т/с «Дежурный ангел» (12+)
15.00 Д/ф «Святые.Вера, Надежда, Любовь» (12+)
16.00 Д/ф «Гадалка» (12+)
17.00 Д/ф «Параллельный мир» (12+)
18.30 Д/ф «Охотники за привидениями» (12+)
19.00 Т/с «Обмани меня» (12+)
20.50 Д/ф «Апокалипсис.Гибель Атлантиды» (12+)
21.50 Д/ф «Апокалипсис.Солнечный удар» (12+)
23.00 Х/ф «Буря в Арктике» (16+)
00.45 «Большая Игра Покер Старз». (16+)
01.45 Х/ф «Ураган в Сиэтле» (16+)

ПЕРЕЦ

06.00 М/ф
08.00 «Полезное утро»
08.30 «Обмен бытовой техники»
09.00 «Улетные животные». (16+)
09.30 Х/ф «Средь бела дня» (16+)
11.30, 17.30 «С.У.П». (16+)
12.00 «Улетные животные». (16+)
12.30 «Каламбур» (16+)
13.00 «Анекдоты». (16+)
14.00 «Обмен бытовой техники»
14.30 «Автошкола». (16+)
15.00 «Дорожные войны». (16+)
16.00 «Вне закона». (16+)
18.00 «Автошкола». (16+)
18.30 «Каламбур» (16+)
19.00 «Улетные животные». (16+)
20.00 «Анекдоты». (16+)
21.30 «КВН.Играют все». (16+)
22.30 «Улетное видео». (16+)
23.00 «Дорожные войны». (16+)
23.30 «Голые и смешные». (18+)
00.00 «Автошкола». (16+)
00.30 «Чо происходит». (16+)
01.00 «Удачная ночь»
01.30 Х/ф «Средь бела дня» (16+)
03.25 Т/с «CSI: место преступления Майами 7» (16+)

ГОРОДСКИЕ ВЕСТИ РЕКОМЕНДУЮТ

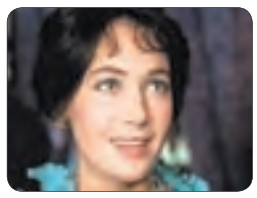

5 КАНАЛ
01.10 ЖЕСТОКИЙ РОМАНС
(12+) Безжалостен и жесток мир, в котором правят деньги, где все продается и покупается, в том числе совесть, красота, любовь. Эта история отображает все возможные «виды» любви: любовь, становящуюся смыслом жизни, любовь дружескую, материнскую, любовь к деньгам, власти, к самому себе.

РОССИЯ 2

07.10 «Все включено». (16+)
08.00 «Экспресс-курс Ричарда Хаммонда»
09.00 «Вести-Спорт»
09.10 «Рейтинг Баженова.Человек для опытов»
09.40 «Все включено». (16+)
10.40 «Вести.ru»
11.00 «Вести-Спорт»
11.15 Х/ф «Солдаты фортуны» (16+)
13.05 «Наука 2.0.Человек искусственный». Победа над старостью
13.35 «Вести.ru»
13.55 «Вести-Спорт»
14.05 «Полигон»
14.40 Х/ф «Человек президента» (16+)
16.25 Х/ф «S.W.A.T: Огненная буря» (16+)
18.10 Смешанные единоборства. Bellator. Андрей Корешков (Россия) против Лаймана Гуда (США). Трансляция из США. (16+)
19.30 «Удар головой»
20.35 «Вести-Спорт»
20.45 «Улицы разбитых фонарей. Менты 3». (16+)
00.50 «Вести-Спорт»
01.05 Х/ф «Теневой человек» (16+)
02.55 «Наука 2.0.Программа на будущее». Мир без внешности
03.25 «Удар головой»
04.30 «Вести.ru»
04.45 «Моя планета»

ОТВ

06.00 «События. Итоги» (16+)
06.35 «Патрульный участок» (16+)
07.00 «УтроТВ»
09.00, 10.00, 11.00, 12.00, 13.00, 14.00, 15.00, 16.00, 17.00, 19.00 «События. Каждый час»
09.10 «Контрольная закупка» (12+)
09.30 «Резонанс» (16+)
10.05 «Наследники Урарту» (16+)
10.30 «Патрульный участок» (16+)
10.50 «Горные вести» (16+)
11.10, 17.05 Т/с «Аврора» (16+)
12.10 «Прямая линия. Трудовые отношения» (16+)
12.40 «Депутатское расследование» (16+)
13.15 Д/ф «Круизные лайнеры - рай в океане». 4 с. (16+)
14.10 Т/с «Анатомия страсти» (16+)
15.10 Х/ф «Раба любви» (16+)
18.00 «Рецепт» (16+)
18.30 «События УрФО»
19.10, 23.20 «События. Акцент» (16+)
19.20 Х/ф «Чисто английские убийства». 1 с. (16+)
21.00, 22.50, 02.00 «События. Итоги» (16+)
21.30, 02.35, 05.00 «Новости ТАУ «9 1/2» (16+)
22.30, 01.40 «Патрульный участок» (16+)
23.30 Мини-футбол. Чемпионат России. Суперлига. «Синара» (Екатеринбург) - «Газпром-Югра» (Югорск)
01.10 «События УрФО» (16+)

СТС

06.00 Т/с «Моя прекрасная няня» (12+)
07.00 М/с «Великий человек-паук» (12+)
07.30 М/с «Клуб «Винкс» - Школа волшебниц» (12+)
08.00 «Животный смех»
09.00 «Животный смех»
09.30 Х/ф
10.30 Т/с «Воронины» (16+)
11.00 Т/с «Даешь молодежь!» (16+)
12.00 «КВН на бис». (16+)
13.00 «Животный смех»
13.30 «Животный смех»
14.00 «Животный смех»
14.15 Х/ф «Аферисты.Дик и Джейн развлекаются» (16+)
16.00 «Галилео»
17.00 Т/с «6 кадров» (16+)
18.00 Т/с «Даешь молодежь!» (16+)
18.30 Т/с «6 кадров» (16+)
19.00 Т/с «Папины дочки» (12+)
20.00 Т/с «Воронины» (16+)
21.00 Х/ф
22.00 Х/Ф «ЭТО ВСЕ ОНА» (12+)
23.50 Т/с «6 кадров» (16+)
00.00 Т/с «6 кадров» (16+)
00.30 Т/с «Даешь молодежь!» (16+)
01.00 Х/ф «Клевый парень» (16+)
02.50 Т/с
04.15 М/с «Клуб «Винкс» - Школа волшебниц» (12+)
04.45 М/ф «Дождливая история», «Горшочек каши», «Хвосты», «Жу-жу-жу»

РОССИЯ К

06.30 Канал «Евроньюс»
10.00 «Наблюдатель»
11.15 Х/ф «Легенда о Тиле». 2 ф.
12.40 Д/ф «Лао-Цзы»
12.50 Д/ф «Возвращение гречанинова»
13.30 Д/с «Мир после Стоунхенджа»
14.25 «Academia».С. Гуриев. «Есть ли у экономики объективные законы?»
15.10 «Письма из провинции»
15.40, 19.30, 23.30 Новости культуры
15.50 Спектакль «И свет во тьме светит». 2 ч.
17.10 Д/ф «4001 Литерный». «Товарный против Литерного». 2 с.
17.35 Валерий Гаврилин.Хоровая симфония-действо «Перезвоны». Дирижер Андрей Петренко
18.35 Д/с «Мир после Стоунхенджа»
19.45 «Главная роль»
20.00 «Черные дыры.Белые пятна»
20.40 Д/ф «Монологи кинорежиссера»
21.25 «Academia».В. Подорога. «Философия литературы. Время изменений», 2 лекция
22.15 «Культурная революция»
23.00 Д/с «Отражения Юрия Роста»
23.50 Х/ф «Легенда о Тиле». 2 ф.
01.15 В.Моцарт. Симфония №41 «Юпитер». Камерный оркестр «Виртуозы Москвы». Дирижер Р. Баршай

ТВЦ

06.00 «Настроение»
08.40 Х/ф «Будни уголовного розыска» (12+)
10.20, 14.50, 17.10 «Петровка, 38»
10.35 «Врачи». Ток-шоу. (12+)
11.30 СОБЫТИЯ
11.45 Х/ф «Битвы божьих коровок». 1, 2 с. (12+)
13.45 «Треугольник». (16+)
14.30 СОБЫТИЯ
15.10 «Живая природа. Миссисипский аллигатор». (6+)
16.10 «Pro жизнь». Ток-шоу. (16+)
17.30 СОБЫТИЯ
17.50 Т/с «Погоня за ангелом» (12+)
18.45 «Право голоса». (16+)
19.50 СОБЫТИЯ
20.15 Д/ф «Московская паутина» (16+)
21.55 Х/ф «Объявлены в розыск». 3, 4 с. (16+)
23.50 СОБЫТИЯ

00.25 Х/Ф «ПУТЬ ДОМОЙ» (16+)
02.10 Х/ф «Звезда» (12+)
04.00 «Жизнь при Наполеоне». 3 ф. (Германия). (6+)
04.55 Д/ф «Бегство из рая» (12+)

TV1000

06.00 Х/ф «Молл Флэндерс» (16+)
08.10 Х/ф «Аутсайдеры» (16+)
09.55 Х/ф «Спокойной ночи» (12+)
11.35 Х/ф «In and Out»
13.15 Х/ф «Господин Никто» (16+)
16.00 Х/ф «Мамонт» (16+)
18.10 Х/ф «Любовь и прочие неприятности» (12+)
19.55 Х/ф «Лара Крофт: расхитительница гробниц» (12+)
22.00 Х/ф «Лара Крофт: расхитительница гробниц - Колыбель жизни» (12+)
00.05 Х/ф «Коэффициент интеллекта» (12+)
02.00 Х/ф «Харви Милк» (16+)
04.10 Х/ф «Происхождение» (16+)

TV1000

09.00 Х/ф «Платье от кутюр» (16+)
10.35 Х/ф «Мы из будущего 2» (16+)
12.30 Х/ф «Настройщик» (12+)
15.15 Х/ф «Прощайте, доктор Фрейд» (12+)
17.20 Х/ф «Ржевский против Наполеона» (16+)
19.00 Х/ф «Невеста» (12+)
21.00 Х/ф «Нас не догонишь» (16+)
23.00 Х/ф «Выкрутасы» (12+)
00.50 Х/ф «Ирония судьбы.Продолжение» (12+)
02.55 Х/ф «Одиночество крови» (12+)
04.50 Х/ф «Непобедимый» (16+)

ООО «Транспорт-Р»
на постоянную работу требуются
ВОДИТЕЛИ
на грузовые автомобили
с категориями «В», «С», «Е»
Заработная плата своевременная, размер при собеседовании. Социальные гарантии в соответствии с законодательством. Доставка служебным транспортом.
Обращаться: г. Ревда, ул. Волочильщиков, 4 (остановка ЖБИ), телефоны отдела кадров: 3-57-24, 3-57-22 или по тел. 8 (912) 657-42-87 начальник автопарка

«Ревдинский хлебокомбинат» приглашает
ВОДИТЕЛЕЙ
ОПЕРАТОРА КОТЕЛЬНОЙ
удостоверение
РАБОТНИКОВ
в хлебный цех
Обращаться: ул. Клубная, 14, тел. 2-18-92, 3-30-70

ОАО «Ревдинский кирпичный завод» приглашает на работу
• водителя автомобиля (категории С, D)
• машиниста крана автомобильного
• электромонтера по ремонту и обслуживанию электрооборудования
• электросварщика ручной сварки
• слесаря-ремонтника
• стропальщика • токаря
За информацией обращаться в отдел кадров ОАО «РКЗ», тел. 2-71-31

Кофе-бар Встреча приглашает на работу
ПОВАРА • ПЕКАРЯ
БАРМЕНА • ОФИЦИАНТА
КУХОННОГО РАБОТНИКА
Предлагаем:
различные графики работы, обучение, официальное трудоустройство.
Тел. 8 (982) 610-74-48

ИП Кондратьева Ю.Н. приглашает в новый магазин
ПРОДАВЦОВ
с опытом работы
Обращаться по тел. 8 (922) 21-21-450

ИП Степанов В.В. требуются
УБОРЩИЦЫ, 2/2,
ОФИЦИАНТЫ (ПОДРАБОТКА)
Тел. 8 (922) 16-5-33-33

ООО «ЭСКО» требуется
МЕНЕДЖЕР ОТДЕЛА ПРОДАЖ ЭЛЕКТРОТЕХНИЧЕСКОЙ ПРОДУКЦИИ
опыт приветствуется, з/п достойная, полный соцпакет
Тел. 3-16-01, 8 (922) 226-01-00. Эл. почта: info@esko66.ru

ИП Степанов требуется
ПОВАР ЯПОНСКОЙ КУХНИ
Тел. 8 (922) 16-5-33-33

ЧТ

5 КАНАЛ

08.00 «Сейчас»
08.10 Д/с «Планеты» (6+)
09.00 «Утро на «5». (6+)
11.45 «Место происшествия»
12.00 «Сейчас»
12.30 Т/с «Агент национальной безопасности» (16+)
14.00 «Сейчас»
14.30 Т/с «Агент национальной безопасности» (16+)
17.00 «Место происшествия»
17.30 «Сейчас»
18.00 «Открытая студия»
19.00 «Право на защиту». (16+)
20.00 «Место происшествия»
20.30 «Сейчас»
21.00 Т/с «Детективы» (16+)
22.30 Т/с «След.Место встречи» (16+)
23.15 Т/с «След.Я не хочу умирать» (16+)
00.00 «Сейчас»
00.25 Т/с «След.Неизвестный» (16+)
01.10 Х/ф «Жестокий романс» (12+)
03.50 Х/ф «Безотцовщина» (12+)
05.25 Х/ф «Пани Мария» (12+)
06.50 Д/ф «Рамзес III - легенды и реальность» (12+)

ЗВЕЗДА

06.00 Т/с «Бигль». «Сын за отца» (16+)
07.25 Т/с «Дума о Ковпаке»
09.00, 13.00, 18.00, 22.00 Новости
09.15 Т/с «Дума о Ковпаке»

10.50 Х/ФИЛЬМ «ПОСЕЙДОН» СПЕШИТ НА ПОМОЩЬ» (12+)
12.00 Т/с «Робинзон» (16+)
13.15 Т/с «Бигль». «Рыбак» (16+)
14.30 Д/с «Фронтовая Москва. История победы». «Москва в огне» (16+)
14.55 Т/с «Охота на Берию» (16+)
16.00 Новости
16.15 Т/с «Охота на Берию» (16+)
17.25 Д/с «Подполье против Абвера» (16+)
18.30 Т/с «Заговор маршала». «Крах» (16+)
19.30 Т/с «Государственная граница». 6 ф. «За порогом победы» (12+)
21.00 Т/с «Робинзон» (16+)
22.30 Т/с «Тени исчезают в полдень» (12+)
01.15 Чемпионат России по мини-футболу.Суперлига. 9-й тур. «Динамо» - «Сибиряк»

РЕН

05.00 М/с «Терминатор: да придет спаситель» (16+)
05.30 «По закону». (16+)
06.00 «В час пик.Подробности». (16+)
06.30 «Грязные деньги»: «Миллионеры в законе». (16+)
07.30 «Территория заблуждений с Игорем Прокопенко» (16+)
08.30 «Новости 24». (16+)
09.00 «Званый ужин». (16+)
10.00 «Верное средство». (16+)
11.00 «Следаки». (16+)
12.00 «Экстренный вызов». (16+)
12.30 «Новости 24». (16+)
13.00 «Званый ужин». (16+)
14.00 «Не ври мне!» (16+)
15.00 «Семейные драмы». (16+)
16.00 «Любовь 911». (16+)
17.00 «Засуди меня». (16+)
18.00 «Верное средство». (16+)
19.00 «Экстренный вызов». (16+)
19.30 «Новости 24». (16+)
20.00 «Тайны мира с Анной Чапман»: «Они среди нас». (16+)
21.00 «Какие люди!» (16+)
22.00 «Экстренный вызов». (16+)
22.30 «Новости 24». (16+)
22.50 Х/ф «Крысиные бега» (12+)

ТНВ

05.00 «Манзара». (6+)
07.30 «Доброе утро!»
08.30 Т/с «Охота на Изюбря» (12+)
09.30 Т/с «Жена Иуды» (12+)
10.30 Ретро-концерт
11.00 «Перекресток мнений». (12+)
12.00 Т/с «Дети Арбата» (12+)
13.00 Х/ф «Старик Державин», «За доставленные хлопоты прошу извинить: А.Пешков», «Я и мое отражение. Ярослав Гашек» (12+)
14.00 «Новости Татарстана». (12+)
14.15, 00.00 «Волейбол». (12+)
14.45 «Путь». (12+)
14.55 «Быстрая зарядка»
15.00, 21.15 «Хочу мультфильм!»
15.15, 21.00 «Гостинчик для малышей»
15.30 «Школа». (6+)
15.45 «Смешинки». (6+)
16.00 «Tat-music». (12+)
16.10 Т/с «Энид Блайтон.»Книга приключений» (6+)
17.00 «Новости Татарстана». (12+)
17.20 «Улыбнись!» (12+)
17.30 Т/с «Жена Иуды» (12+)
18.30 «Новости Татарстана». (12+)
19.00 «В мире культуры». (12+)
20.00 «Новости Татарстана». (12+)
20.30 «Татары». (12+)
21.30 «Новости Татарстана». (12+)
22.00 Т/с «Охота на Изюбря» (12+)
23.00 Т/с «Сыщик Путилин» (12+)
00.30 Т/с «Дети Арбата» (12+)
01.30 Ретро-концерт

ТНТ

07.00 М/с «Как говорит Джинджер» (12+)
07.35 М/с «Покемоны: белое и черное» (12+)
08.00 М/с «Эй, Арнольд!» (12+)
08.30 М/с «Приключения Джимми Нейтрона, мальчика-гения» (12+)
09.00 М/ф «Веселые мелодии»(12+)
09.25 М/с «Жизнь и приключения робота-подростка» (12+)
09.55 М/с «Губка Боб Квадратные штаны» (12+)
10.50 М/с «Пингвины из «Мадагаскара» (12+)
11.15 Т/с «Женская лига: парни, деньги и любовь» (16+)
11.40 Х/ф «Ну что, приехали?» (12+)
13.30, 19.30 Т/с «Универ» (16+)
14.00 Т/с «Любовь на районе»(16+)
14.30 «Дом 2.Lite». (16+)
16.25, 19.00, 20.30 Т/с «Интерны» (16+)
17.30 Т/с «Реальные пацаны» (16+)
18.30, 20.00 Т/с «Универ.Новая общага» (16+)
21.00 Х/ф «Добро пожаловать, или Соседям вход воспрещен» (12+)

ДОМАШНИЙ

06.30 «Одна за всех». (16+)
07.00 «Джейми: обед за 30 минут»
07.30 «Одна за всех». (16+)
08.00 «Полезное утро»
08.30 Т/с «Королева Марго» (16+)
09.30 «По делам несовершеннолетних». (16+)
10.30 Х/ф «Осенние цветы». 4 с. (12+)
14.30 «Неделя еды»
15.30 Д/с «Звездная жизнь» (16+)
17.30 Д/с «Тайны тела» (16+)
18.00 Т/с «Маргоша» (16+)
19.00 Д/с «Звездные истории» (16+)
20.00 Т/с «Вербное воскресенье» (16+)
22.05 Т/с «Королева Юга» (16+)
23.00 «Одна за всех»

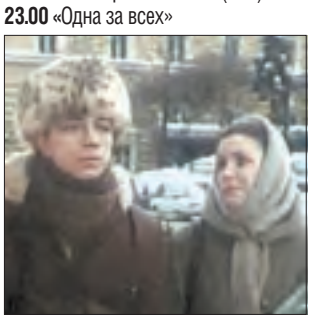

23.30 Х/ФИЛЬМ «ВАЛЕНТИН И ВАЛЕНТИНА»
01.20 «Одна за всех». (16+)
01.30 «Удобный вечер». (16+)
02.00 Х/ф «Год Собаки» (12+)
04.35 Х/ф «Вылет задерживается»
06.00 «Платье моей мечты»

ОАО «Первоуральский новотрубный завод»
ОБЪЯВЛЯЕТ КОНКУРС ПО ВАКАНСИЯМ:

• ТОКАРЬ • ШЛИФОВЩИК • ФРЕЗЕРОВЩИК
• МАШИНИСТ КРАНА • МАШИНИСТ ТЕПЛОВОЗА
• СДАТЧИК МЕТАЛЛА • СТРОПАЛЬЩИК
• ЭЛЕКТРОМОНТЕР-СОРТИРОВЩИК-СДАТЧИК МЕТАЛЛА
• НАГРЕВАЛЬЩИК МЕТАЛЛА
• ПОДРУЧНЫЙ ВАЛЬЦОВЩИКА СТАНА ГОРЯЧЕГО ПРОКАТА
• УКЛАДЧИК-УПАКОВЩИК
• СЛЕСАРЬ-ИНСТРУМЕНТАЛЬЩИК
• ПОМОЩНИК МАШИНИСТА ТЕПЛОВОЗА

СОЦИАЛЬНЫЕ ГАРАНТИИ, ВОЗМОЖНО ОБУЧЕНИЕ, ДОСТАВКА ИЗ РЕВДЫ СЛУЖЕБНЫМ ТРАНСПОРТОМ

Резюме: **EP@pntz.ru., OD@pntz.ru** Телефон: **(3439) 27-64-74, 27-21-29.**
Обращаться: Группа подбора персонала, каб. 115. 623100, Свердловская область, г. Первоуральск, ул. Торговая, 1, корп. 2
www.pntz.ru (раздел О компании/Карьера/Вакансии)

торговые центры
МЕГАМАРТ
Приглашаем на работу
в новый торговый центр МЕГАМАРТ
в ТРЦ «КВАРТАЛ» (Цветников, 39а)

ПРОДАВЦОВ-КОНСУЛЬТАНТОВ
ПРОДАВЦОВ на прилавок
ГРУЗЧИКОВ
СОТРУДНИКОВ НА ВЫКЛАДКУ ТОВАРА
КАССИРОВ
ПОВАРОВ, ПЕКАРЕЙ
ЗАВЕДУЮЩЕГО ПИЩЕВЫМ ПРОИЗВОДСТВОМ
РУКОВОДИТЕЛЯ ОТДЕЛА ГАСТРОНОМИЯ
Мы предлагаем: соц. пакет, возможность карьерного роста
ПРИХОДИ! РАБОТА НАЙДЕТСЯ ДЛЯ КАЖДОГО!

Информация о вакансиях и условиях: ☎ 8-912-23-80-656
Резюме принимаются ✉ E.Krichunova@megamart.ru
Посетите наш сайт www.megamart.ru

Красное & Белое
требуются
АДМИНИСТРАТОР МАГАЗИНА
Опыт, пятидневка, ПК, жен., з/п от 25 000 рублей
ПРОДАВЦЫ-КАССИРЫ
2/2, обучение, з/п от 14 000 рублей
СПЕЦИАЛИСТЫ ОПП
2/2, обучение, муж., з/п от 16 000 рублей
Телефон: 8 (922) 108-21-79.
E-mail: 2621770@mail.ru
www.krasnoeibeloe.ru

ООО «Пенопласт-Урал»
Предприятию требуются
СЕКРЕТАРЬ
ОПЕРАТОР КОТЕЛЬНОЙ
ОПЕРАТОР ФИГУРНОЙ РЕЗКИ
(умение читать тех. чертежи, знание программ Autocad, Corel Draw, рассмотрим студентов)
Выплаты по заработной плате своевременны, частичная компенсация питания, соцпакет.
Тел. 2-76-61, 2-76-62

ООО «ТФГ "СеверГазСтройИнвестКонсалтинг"»
РАБОТА ВАХТОЙ!
СРОЧНО ТРЕБУЮТСЯ:
• сварщики 4-5 р.
• токари
• все строительные специальности
• монтажники
• разнорабочие
• упаковщицы (женщины)
• водители
Обращаться по тел. 8 (809) 505-51-92

ИП Ласточкина приглашает на постоянную работу
ШВЕЙ
оформление, обучение, соцпакет, достойная зарплата
г. Ревда, ул. Энгельса, 57, 3 этаж, оф. 304

Предприятию ООО «Уральское карьероуправление», г. Дегтярск, ул. Вязовая, 1а, требуются:
- **ДРОБИЛЬЩИК**
- **ВОДИТЕЛЬ АВТОМОБИЛЯ БЕЛАЗ, КАМАЗ**
- **ГРУЗЧИК**
- **УКЛАДЧИК-УПАКОВЩИК**
- **ВЕСОВЩИК АВТОВЕСОВ**

Обращаться по телефонам: 6-34-02, 6-52-00

ООО «ПО ЗСК-Регион» на постоянную работу или по совмещению требуются
ЭЛЕКТРОСВАРЩИК
(РУЧНАЯ СВАРКА, П/А, В СРЕДЕ АРГОНА)
СЛЕСАРЬ
ПО СБОРКЕ МЕТАЛЛОКОНСТРУКЦИЙ
Тел. 8 (922) 20-24-025

ООО «СферАвтоМир»
НА АВТОМОЙКУ ТРЕБУЕТСЯ
АВТОМОЙЩИЦА
БЕЗ ОПЫТА РАБОТЫ
график: 2/2, с 9.00 до 21.00,
з/плата высокая
Тел. 8 (922) 134-67-43

ИП Показаньева в павильон «Продукты», г. Екатеринбург, требуется
ПРОДАВЕЦ
от 37 лет, график работы вахта 7/7
Тел. 8 (912) 690-30-00, 8 (903) 084-29-51

ООО «Крона», мебельному магазину требуется
ЗАВЕДУЮЩАЯ
Тел. 8 (912) 644-16-81

ООО «ЛС-Строй» требуются
ШТУКАТУРЫ
МАЛЯРЫ
ОТДЕЛОЧНИКИ
ПЛОТНИКИ
З/п от 20000 руб.
Обращаться по тел. 8 (922) 217-01-02

ПТ 7 /12/12

НАЖМИ НА КНОПКУ

ПОЛУЧИ СКИДКУ! КУПОН -20%
НАЙДИ КУПОН в Интернете, печатных СМИ, на рекламных щитах или в магазинах «Эльдорадо». Вырежи и получи скидку 20% на товары, участвующие в акции. Акция проводится с 5 ноября по 2 декабря 2012 г. Подробности уточняйте в магазине «Эльдорадо».
Так просто жить лучше
ЭЛЬДОРАДО
г. Ревда, ул. М. Горького, 15
РЕКЛАМА (16+)

Фото: kinopoisk.ru

ПЕРВЫЙ

05.00, 09.00, 12.00, 15.00 Новости
05.05 «Доброе утро!»
09.15 «Контрольная закупка»
09.45 «Жить здорово!» (12+)
10.55 «Модный приговор»
12.20 «Время обедать!»
13.00 «Дешево и сердито»
14.00 Другие новости
14.25 Д/с «Понять.Простить» (12+)
15.15 Т/с «Убойная сила»
17.00 «Жди меня»
18.00 Вечерние Новости
18.50 «Поле чудес»
19.50, 21.30 «Голос». (12+)
21.00 «Время»
23.10 «Вечерний Ургант». (16+)
00.00 Т/с «После школы» (12+)

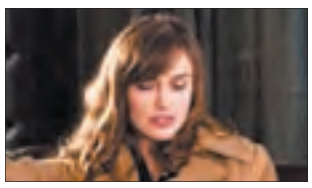

01.05 Х/ф «ПРОШЛОЙ НОЧЬЮ В НЬЮ-ЙОРКЕ»
02.45 Х/ф «Экспресс фон Райана»

РОССИЯ-1

05.00 «Утро России»
08.55 «Мусульмане»
09.05 Ток-шоу «1000 мелочей»
09.45 Ток-шоу «О самом главном»
10.30 «Кулагин и партнеры». (12+)
11.00 Вести
11.30, 13.40 Вести-Москва
11.50 «Марина Голуб.Не привыкай к дождю...»
12.40 Т/с «Тайны следствия» (12+)
14.00 Разговор с Д.Медведевым
15.00 Т/с «Ефросинья.Таежная любовь»
16.00 Т/с «Кровинушка»
17.00 Вести
17.30 Вести-Москва
17.50 Т/с «Кружева» (12+)
19.40 Вести-Москва
20.00 Вести
20.30 «Спокойной ночи, малыши!»
20.40 «Юрмала 2012».Финал,. 1, 12 ч. +)
22.40 Х/ф «Золотые небеса» (12+)
00.35 Х/ф «Стая» (16+)
02.25 Х/ф «Чисто английское убийство». 2 с.
04.05 «Комната смеха»

НТВ

05.55 «НТВ утром»
08.40 «Женский взгляд».Екатерина Гордон
09.30 «Чрезвычайное происшествие. Обзор»
10.00, 13.00, 16.00, 19.00 «Сегодня»
10.20 «Спасатели». (16+)
10.55 «До суда». (16+)
12.00 «Суд присяжных». (16+)
13.25 «Суд присяжных.Окончательный вердикт». (16+)
14.35 Т/с «Улицы разбитых фонарей» (16+)
15.30 «Чрезвычайное происшествие. Обзор»
16.25 «Прокурорская проверка». (16+)
17.40 «Говорим и показываем». (16+)
18.30 «Чрезвычайное происшествие. Обзор»
19.30 Т/с «Литейный» (16+)
21.30 Х/ф «Возвращение» (16+)
23.20 Х/ф «Муха» (16+)
01.30 Х/ф «Беги без оглядки» (16+)
03.15 «Спасатели». (16+)
03.45 Т/с «Вернуть на доследование» (16+)

ТВ-3

06.00 М/ф
08.10 Т/с «Обмани меня» (12+)
10.00 Д/ф «Параллельный мир» (12+)
11.00 «Х-Версии.Другие новости». (12+)
11.30 Д/ф «Охотники за привидениями» (12+)
12.30 Д/ф «Городские легенды. Самарканд. Гробница Тамерлана» (12+)
13.00 Д/ф «Апокалипсис.Гибель Атлантиды» (12+)
14.00 Т/с «Дежурный ангел» (12+)
15.00 Д/ф «Предупреждения Ванги» (12+)
16.00 Д/ф «Гадалка» (12+)
16.30 Д/ф «Гадалка» (12+)
17.00 Д/ф «Параллельный мир» (12+)
18.00 «Х-Версии.Другие новости». (12+)
19.00 Х/ф «День Триффидов» (16+)
23.00 Х/ф «Фредди против Джейсона» (16+)
01.00 «Европейский покерный тур». Монте Карло. (16+)

ДТВ

06.00 М/ф
08.00 «Полезное утро»
08.30 «Обмен бытовой техники»
09.00 «Улетные животные». (16+)
09.30 Х/ф «Непобедимый»
11.00 «Улетное видео». (16+)
11.30 «С.У.П». (16+)
12.00 «Улетные животные». (16+)
12.30 «Каламбур» (16+)
13.00 «Анекдоты». (16+)
14.00 «Обмен бытовой техники»
14.30 «Автошкола». (16+)
15.00 «Дорожные войны». (16+)
16.00 «Вне закона.Легкая добыча». (16+)
16.30 «Вне закона.Черный Раф». (16+)
17.00 «Вне закона.Чистильщик». (16+)
17.30 «С.У.П». (16+)
18.00 «Автошкола». (16+)
18.30 «Каламбур» (16+)
19.00 «Улетные животные». (16+)
20.00 «Анекдоты». (16+)
21.00 Х/ф «Высота 89» (16+)
23.30 «Стыдно, когда видно!» (18+)
00.00 «Автошкола». (16+)

ГОРОДСКИЕ ВЕСТИ РЕКОМЕНДУЮТ

ДОМАШНИЙ
19.00 КОГДА МЫ БЫЛИ СЧАСТЛИВЫ
(16+) В жизни бизнесмена Глеба все было идеально — и на работе, и дома. Он полностью доверял своему деловому партнеру и даже не думал, что тот может его предать. Но жизнь приготовила ничего не подозревающему мужчине неприятный сюрприз — верный помощник подставил его, и в результате Глеб лишился своего дела. Семья осталась без средств к существованию, и начались проблемы.

РОССИЯ 2

06.00 «Все включено». (16+)
07.00 Профессиональный бокс. Раймундо Белтран (США) против Джи-Хун Кима (Корея). Прямая трансляция из США
09.00 «Вести-Спорт»
09.10 «Полигон»
09.40 «Все включено». (16+)
10.40 «Вести.ru»
11.00 «Вести-Спорт»
11.10 Х/ф «S.W.A.T: Огненная буря» (16+)
12.55 «Наука 2.0.Большой скачок». Супермозг
13.30 «Вести.ru».Пятница
14.00 «Вести-Спорт»
14.10 VII Церемония награждения премией Паралимпийского комитета России «Возвращение в жизнь»
15.20 «30 спартанцев»
16.25 Биатлон.Кубок мира. Спринт. Мужчины
18.00 Фигурное катание.Гран-при. Финал. Женщины. Короткая программа
19.05 «Вести-Спорт»
19.20 Биатлон.Кубок мира. Спринт. Женщины. Прямая трансляция из Австрии
21.00 Фигурное катание.Гран-при. Финал. Прямая трансляция из Сочи
23.45 «Футбол без границ»
00.50 «Вести-Спорт»
01.05 Х/ф «Крест» (16+)

ОТВ

06.00 «События. Итоги» (16+)
06.35 «Патрульный участок» (16+)
07.00 «УтроТВ»
09.00, 10.00, 11.00, 12.00, 13.00, 14.00, 15.00, 16.00, 17.00 «События. Каждый час»
09.10 «Всё о загородной жизни» (12+)
09.30 «Гурмэ» (16+)
10.05 «Все о ЖКХ» (16+)
10.30 «Патрульный участок» (16+)
10.50 «Студенческий городок» (16+)
11.10, 17.05 Т/с «Аврора» (16+)
12.10 «Мистер Бин» (16+)
12.40 «Имею право» (12+)
13.15 Д/ф «Круизные лайнеры - рай в океане». 5 с. (16+)
14.10, 23.30 Т/с «Анатомия страсти» (16+)
15.10 Х/ф «Чисто английские убийства». 1 с. (16+)
18.00 «Кабинет министров» (16+)
18.30 «События УрФО»
19.00 Хоккей. Чемпионат КХЛ. «Автомобилист» (Екатеринбург) - «Динамо» (Рига). Прямая трансляция. В перерывах «События»
21.00, 22.50, 01.35 «События. Итоги» (16+)
21.30, 02.35, 05.00 «Новости ТАУ «9 1/2» (16+)
22.30, 02.15 «Патрульный участок» (16+)
23.20, 02.05 «События. Акцент» (16+)
00.25 «События УрФО» (16+)

СТС

06.00 Т/с «Моя прекрасная няня» (12+)
07.00 М/с «Великий человек-паук» (12+)
07.30 М/с «Клуб «Винкс» - Школа волшебниц» (12+)
08.00 «Животный смех»
09.00 «Животный смех»
09.30 Х/ф
10.30 Т/с «Воронины» (16+)
11.00 Т/с «Даешь молодежь!» (16+)
12.00 «КВН на бис». (16+)
13.00 «Животный смех»
13.30 «Животный смех»
14.00 «Животный смех»
14.10 Х/ф «Бешеные скачки» (12+)
16.00 «Галилео»
17.00 Т/с «6 кадров» (16+)
18.00 Т/с «Даешь молодежь!» (16+)
18.30 Т/с «6 кадров» (16+)
19.00 Т/с «Воронины» (16+)
21.00 Шоу «Уральских пельменей». Назад в булошную!,. 1, 16 ч. +)
22.00 Шоу «Уральских пельменей». Агенты 0, 7. (16+)
23.30 Шоу «Уральских пельменей». Лучшее. (16+)
00.00 Х/ф «Подозрительные лица» (16+)
02.00 Т/с «Все тип-топ, или Жизнь на борту» (12+)
03.50 М/с «Что новенького, Скуби Ду?» (6+)
04.50 М/ф «Девочка и медведь», «Зай и Сик», «Дом, который построил Джек»

РОССИЯ К

06.30 Канал «Евроньюс»
10.00, 15.40, 19.30, 21.35 Новости культуры
10.20 Х/ф «2 Бульди 2»
11.45 Д/ф «Жизнь поперек строк. Анна Бовшек»
12.25 Д/ф «Итальянская душа: влечение к России»
13.05 «Гении и злодеи».Ян Флеминг
13.30 Д/с «Мир после Стоунхенджа»
14.25 «Academia».Д. Хохлов. «Т-лучи - что это такое и зачем это нужно?»
15.10 К 55-летию Н.Коляды. Личное время
15.50 Спектакль «Эрмитаж».Д. Хармс. «Белая овца»
17.50 Д/ф «Битва за гитару.Александр Иванов-Крамской»
18.30 «Царская ложа»
19.10 Д/ф «Ченме.Сокровищница королей»

19.50 Х/ф «МАРШ ДЛЯ ИМПЕРАТОРА»
01.55 «Искатели». «Магические перстни Пушкина»
02.40 Д/ф «Монастырь в Санкт-Галлене»

ТВЦ

06.00 «Настроение»

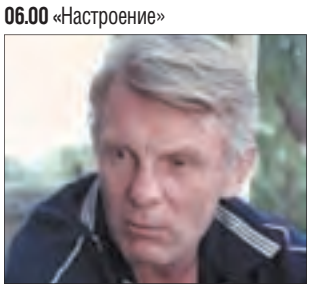

08.45 Х/ф «ПРОЩАНИЕ СЛАВЯНКИ» (6+)
10.20, 14.50, 17.10 «Петровка, 38»
10.35 «Врачи». Ток-шоу. (12+)
11.30 СОБЫТИЯ
11.45 Х/ф «Битвы божьих коровок». 3, 4 с. (12+)
13.45 «Треугольник». (16+)
14.30 СОБЫТИЯ
15.10 Д/ф «Вся правда о динозаврах» (6+)
16.10 «Pro жизнь». Ток-шоу. (16+)
17.30 СОБЫТИЯ
17.50 Т/с «Погоня за ангелом» (12+)
18.45 «Право голоса». (16+)
19.50 СОБЫТИЯ
20.15 Х/ф «Храни меня, дождь!» (12+)
22.20 ПРИЮТ КОМЕДИАНТОВ. (16+)
00.10 СОБЫТИЯ
00.30 Х/ф «Месть» (16+)
02.20 Д/ф «Когда уходят любимые» (16+)
04.00 «Жизнь при Наполеоне». 4 ф. (Германия). (6+)

TV1000

06.00 Х/ф «Спокойной ночи» (12+)
07.50 Х/ф «Грозовой перевал» (16+)
09.50 Х/ф «Мамонт» (16+)
12.00 Х/ф «Любовь и прочие неприятности» (12+)
13.45 Х/ф «Девушки мечты» (12+)
16.00 Х/ф «Силы природы» (12+)
17.55 Х/ф «Лара Крофт: расхитительница гробниц» (12+)
19.55 Х/ф «Лара Крофт: расхитительница гробниц - Колыбель жизни» (12+)
22.00 Х/ф «Происхождение» (16+)
00.00 Х/ф «Черная смерть» (16+)
02.00 Х/ф «Шери» (16+)
04.00 Х/ф «Женщина из пятого округа» (16+)

TV1000

09.00 Х/ф «Одиночество крови» (12+)
11.00 Х/ф «ЛОпуХИ: Эпизод первый» (16+)
13.00 Х/ф «Нас не догонишь» (16+)
15.00 Х/ф «Мужчина для жизни» (16+)
17.00 Х/ф «Выкрутасы» (12+)
18.55 Х/ф «Ирония судьбы.Продолжение» (12+)
21.00 Х/ф «Космос как предчувствие» (16+)
23.00 Х/ф «Непобедимый» (16+)
01.10 Х/ф «Ой, мороз, мороз!» (12+)

ПРИГЛАШАЕМ ВАС НА РАБОТУ!

ВАКАНСИИ В ГИПЕРМАРКЕТЕ

СОТРУДНИК НА ВЫКЛАДКУ ТОВАРА
ПРОДАВЕЦ-КОНСУЛЬТАНТ
КАССИР
ПЕКАРЬ
КОНДИТЕР
СОТРУДНИК СЛУЖБЫ БЕЗОПАСНОСТИ

БЕЗ ОПЫТА

МЫ ПРЕДЛАГАЕМ

*РОСТ З/П КАЖДЫЕ 3 МЕСЯЦА В ТЕЧЕНИЕ ГОДА
*ОПЛАТА МЕД. КНИЖКИ
*ДОСТАВКА СЛУЖЕБНЫМ ТРАНСПОРТОМ
*ПИТАНИЕ
*МЕДИЦИНСКАЯ СТРАХОВКА
*ОБУЧЕНИЕ И КАРЬЕРНЫЙ РОСТ

СЕТЬ ФРАНЦУЗСКИХ ГИПЕРМАРКЕТОВ Ашан

тел.(343) 310-32-21

Собеседования проводятся по будням в 8:45 по адресу: ул. Металлургов, 87, ТЦ МЕГА, Служебный вход АШАН, зона красных столбов на парковке (С17)

ООО «ПромТехнология»
для работы в Ревде требуется

БРИГАДА КАМЕНЩИКОВ

Работа по трудовому соглашению, сдельная.
Зарплата достойная, без задержек.

Подробности по телефонам:
8 (922) 145-16-68, Александр, 33-078

Редакция газеты «Городские вести» объявляет конкурс на замещение вакантной должности

Дизайнер рекламы

Требования: опыт работы и знание специальных программ, желание работать и учиться.

Резюме на почту: info@revda-info.ru

ПТ

5 КАНАЛ

08.00 «Сейчас»
08.10 «Момент истины». (16+)
09.00 «Утро на «5». (6+)
11.45 «Место происшествия»
12.00 «Сейчас»
12.30 Х/Ф «ГОРЯЧИЙ СНЕГ» (12+)
14.00 «Сейчас»
14.30 Х/ф «Горячий снег» (12+)
15.10 Х/ф «Обратной дороги нет»(12+)
17.30 «Сейчас»
18.00 Х/ф «Обратной дороги нет»(12+)
20.00 «Место происшествия»
20.30 «Сейчас»
21.00 Т/с «Детективы.Пропавшая невеста» (16+)
21.30 Т/с «Детективы.Оборотни» (16+)
22.00 Т/с «След.Тайный рыцарь» (16+)
22.50 Т/с «След.Вспышка» (16+)
23.35 Т/с «След.Отголоски прошлого» (16+)
00.20 Т/с «След.Золотой ключик» (16+)
01.10 Т/с «След.Слабый пол» (16+)
04.10 Х/ф «Обратной дороги нет». 1 с. (12+)

ЗВЕЗДА

06.00 Т/с «Бигль». «Рыбак» (16+)
07.40 Х/ф «От Буга до Вислы» (16+)
09.00, 13.00, 16.00, 18.00, 22.00 Новости
09.15 Х/ф «От Буга до Вислы» (16+)
10.40 Х/ф «И ты увидишь небо» (12+)
12.00 Т/с «Робинзон» (16+)
13.15 Т/с «Бигль». «Полночь» (16+)
14.30 Д/с «Фронтовая Москва. История победы». «Парад победителей» (16+)
14.55 Т/с «Охота на Берию» (16+)
16.20 Х/ф «Право на выстрел» (16+)
18.30 Д/с «Крылья России». «Вертолеты. Воздушные вездеходы» (12+)
19.30 Д/ф «Тайны третьего Рейха» (16+)
20.20 Х/ф «Двойной обгон» (12+)

22.30 Х/Ф «ПИРАТЫ XX ВЕКА» (12+)
00.05 Т/с «Ситуация 202» (16+)
04.20 Х/ф «Драгоценный подарок» (12+)

РЕН

05.00 М/с «Терминатор: да придет спаситель» (16+)
05.30 «По закону». (16+)
06.00 «В час пик.Подробности». (16+)
06.30 «Грязные деньги». (16+)
07.30 «Какие люди!» (16+)
08.30 «Новости 24». (16+)
09.00 «Званый ужин». (16+)
10.00 «Верное средство». (16+)
11.00 «Следаки». (16+)
12.00 «Экстренный вызов». (16+)
12.30 «Новости 24». (16+)
13.00 «Званый ужин». (16+)
14.00 «Не ври мне!» (16+)
15.00 «Семейные драмы». (16+)
16.00 «Любовь 911». (16+)
17.00 «Засуди меня». (16+)
18.00 «Верное средство». (16+)
19.00 «Экстренный вызов». (16+)
19.30 «Новости 24». (16+)
20.00 «Живая тема» (16+)
21.00 «Странное дело»: «Эксперимент «Земля». (16+)
22.00 «Секретные территории»: «Марс.Родина богов». (16+)
23.00 «Смотреть всем!» (16+)
01.00 Эротика «Нарушая запреты». (Италия). (18+)

ТНВ

05.00 «Манзара». (6+)
07.30 «Доброе утро!»
08.30 Х/ф «Проклятие фараонов» (12+)
09.30 Т/с «Жена Иуды» (12+)
10.20 Ретро-концерт
10.50 «Пятничная проповедь». (6+)
11.00, 02.20 «Наставник». (6+)
11.30 «Татары». (12+)
12.00, 01.00 Т/с «Дети Арбата» (12+)
13.00 «Актуальный ислам». (6+)
13.15 «НЭП». (12+)
13.30 «Дорога без опасности». (12+)
13.45 «Бизнес Татарстана». (12+)
14.00, 17.00, 18.30, 21.30 «Новости Татарстана». (12+)
14.20 «Книга». (12+)
14.55 «Быстрая зарядка»
15.00 «Хочу мультфильм!»
15.15 «Гостинчик для малышей»
15.30 «Спортландия». (6+)
16.00 «Мы танцуем и поем»
16.10 Т/С «ЭНИД БЛАЙТОН.» КНИГА ПРИКЛЮЧЕНИЙ» (6+)
17.20 «Улыбнись!» (12+)
17.30 Т/с «Жена Иуды» (12+)
19.00 Хоккей.Чемпионат КХЛ. «Ак Барс» (Казань) - «Амур» (Хабаровск). Трансляция из Казани
21.15 «Гостинчик для малышей»
22.00 Х/ф «Семейка Ады» (16+)
00.00 «ТНВ: территория ночного вещания». (16+)
01.50 «Адам и Ева». (12+)

ТНТ

07.00 М/с «Как говорит Джинджер». (12+)
07.35 М/с «Покемоны: белое и черное» (12+)
08.00 М/с «Эй, Арнольд!» (12+)
08.30 М/с «Приключения Джимми Нейтрона, мальчика-гения» (12+)
09.00 М/ф «Веселые мелодии» (12+)
09.25 М/с «Жизнь и приключения робота-подростка» (12+)
09.55 М/с «Губка Боб Квадратные штаны» (12+)
10.50 М/с «Пингвины из «Мадагаскара» (12+)
11.15 Т/с «Женская лига: парни, деньги и любовь» (16+)
11.40 Х/ф «Добро пожаловать, или Соседям вход воспрещен» (12+)
13.30 Т/с «Универ» (16+)
14.00 Т/с «Любовь на районе» (16+)
14.30 «Дом 2.Lite». (16+)
16.25, 19.00 Т/с «Интерны» (16+)
17.30 Т/с «Реальные пацаны» (16+)
18.30 Т/с «Универ.Новая общага» (16+)
19.30 Т/с «Универ» (16+)
20.00 «Битва экстрасенсов». (16+)

ДОМАШНИЙ

06.30 «Одна за всех». (16+)
07.00 «Джейми: обед за 30 минут»
07.30 «Одна за всех». (16+)
08.00 «Полезное утро»
08.30 «Дело Астахова». (16+)

11.30 Х/Ф «КОГДА ЕЕ СОВСЕМ НЕ ЖДЕШЬ...» (16+)
18.00 Д/с «Звездные истории» (16+)
19.00 Х/ф «Когда мы были счастливы» (16+)
23.00 «Достать звезду». (16+)

23.30 Х/Ф «ИСТОРИЯ ЛЮБВИ» (12+)
01.30 «Удобный вечер». (16+)
02.00 Х/ф «Поймать вора» (12+)
04.05 «Городское путешествие с Павлом Любимцевым»
05.20 Д/с «Звездная жизнь» (16+)
06.00 «Платье моей мечты»

АКЦИЯ «НОВОГОДНИЙ ЦЕНОПАД+»
с 15 ноября по 31 декабря 2012г. Новогодние СКИДКИ на всю мебель, имеющуюся в наличии!
Также мы дарим БЕСПЛАТНУЮ ДОСТАВКУ при покупке свыше 5000 руб.
По-прежнему дарим БЕСПЛАТНУЮ СБОРКУ!
Идея МЕБЕЛЬ
Условия новогодней акции узнавайте у консультантов по адресу:
г. Дегтярск, ул. Шевченко, 12 (здание бывшей школы),
тел. (34397) 6-07-41
Весь ассортимент уточняйте у продавцов по телефону
Новогодняя кампания «Меняй старую мебель на новую»!
Уважаемые клиенты!
В период декабрь 2012-январь 2013 магазин «Идея-Мебель» совместно с МФ «Столплит» проводит новогоднюю рекламную кампанию «Меняй старую мебель на новую».
Для этого были разработаны позиции мебели по беспрецедентно низким ценам.
Спальня «Монте» Розничная цена 9990 руб.
Молодежная система «Гаврош» Розничная цена - 20%
Кухня «Катюша» Розничная цена 8990 руб.
Стенка «Тренд» Розничная цена 8990 руб.
Кредиты: Банки АЛЬФА-БАНК Русский Стандарт БАНК переплата от 1% в месяц.

Медицинский центр ООО «Коллеги»
КОНСУЛЬТАЦИИ СПЕЦИАЛИСТОВ
ХОРОШИЕ НОВОСТИ — ПРИЕМ ЭНДОКРИНОЛОГА!
ЛОР (отоларинголог)
НЕВРОЛОГ
ГАСТРОЭНТЕРОЛОГ (терапевт)
Запись по телефону 3-94-93
ГИНЕКОЛОГ
Запись по телефону 3-94-91
Ул. Чайковского, 12
НЕОБХОДИМА КОНСУЛЬТАЦИЯ СПЕЦИАЛИСТОВ.

МЕБЕЛЬ ДЛЯ ВАННЫХ КОМНАТ
• душевые кабины
• акриловые ванны
• унитазы
• зеркала
• тумбы
• пеналы
• комоды
• аксессуары
• смесители
От эконом- до премиум-класса.
ул. Спартака, 9а, ТЦ «Березка», бутик 21.
Тел. 8 (922) 298-74-20

ВНИМАНИЕ! РЕМОНТ ОБУВИ
6 декабря, с 9.00 до 17.00,
ТЦ «Гранат», ул. Клубная, 8
Обувная фабрика (г. Киров) принимает обувь от населения на ремонт в фабричных условиях
Производим:
• перетяжку обуви,
• смену подошвы
и полное обновление низа обуви.

АВТОШКОЛА Ревдинского филиала ФАУ «Свердловский УКК АТ» объявляет набор на курсы подготовки водителей
категории «В» — стоимость обучения 19000 руб.
Ведется постоянный набор в группы категорий «ВЕ», «СЕ», с «В» на «С», с «В» и «С» на «D»
Обращаться: ул. К.Либкнехта, 2 (здание бывшей школы №6, 2-й этаж, офис 13).
Справки по телефонам: 3-01-85, 8 (919) 388-06-51
Требуется мастер производственного обучения вождению

В связи с открытием мехового салона «Grafinia» открыта вакансия
ПРОДАВЦА-КОНСУЛЬТАНТА
Требования:
порядочность, приятная внешность, активность и нацеленность на результат, коммуникабельность, уверенный пользователь ПК.
Резюме отправлять на почту: grafinia.fur@mail.ru

Студия «АБВГДЕЙКА» приглашает детей
- 4,5-6 лет на обучение чтению по кубикам Зайцева «Читай-пой»
• обучение в игре, движении
• обучение в группах по 3-4 чел.
• обучение, соединенное с пением, музыкой
Справки по тел.: 2-04-97, 8 (912) 03-62-813, 8 (922) 292-96-12

АПТЕКА «ЗДРАВА»
Каждую субботу и воскресенье
СКИДКА 7%
Ул. К.Либкнехта, 27 (остановка «Ленина»),
тел. 33-4-88

МОДНАЯ ОВЕЧКА
Fashion Sheep
Изделия из шерсти, домашний текстиль, одежда из льна и хлопка
Мода от самой природы!
ТЦ «Березка», ул. Спартака, 9а, 2 этаж
Тел. 8-922-027-07-47

Студия праздника АЖУР
Подари себе праздник!
• новогодние шоу-программы на корпоративы
• Дед Мороз, Снегурочка и сказочные персонажи на детские праздники
• ведущие, DJ, артисты любого жанра на свадьбы и юбилеи
• фото-, видеосъемка
• оформление зала
• пассажирские перевозки
www.ajur-ajur.com
Тел.: 3-79-76, 8 (932) 6000-262

СБ 8 /12/12

НАЖМИ НА КНОПКУ

Турагентство География Хоть куда
ФЕДЕРАЛЬНАЯ ТУРИСТИЧЕСКАЯ СЕТЬ
Наш адрес в Ревде: ул. Чайковского, 12 (гостиница «Уральская»). Тел.: 351-65, 397-45
Ж/д- и авиабилеты, визы, туристическое страхование, туры от надежных туроператоров в одном агентстве!!!
АРАБСКИЕ ЭМИРАТЫ от 12000 на 4 ночи
ЕГИПЕТ от 9500 руб. на 11 ночей
КИТАЙ ОТ 26000 НА 13 НОЧЕЙ
ТАИЛАНД ОТ 21500 НА 10 НОЧЕЙ
ТУРЦИЯ НА НОВЫЙ ГОД: ОТЕЛИ 5*
УЛЬТРА ВСЕ ВКЛЮЧЕНО
от 32000 на 8 ночей
ОПЛАЧИВАЙТЕ ТУРЫ КРЕДИТНОЙ КАРТОЙ: Visa, MasterCard
Часы работы: пн-пт 11.00-19.00, сб 11.00-15.00, вс — выходной, www.geograftur.ru, E-mail: veter.popova@yandex.ru
РЕКЛАМА (16+)

Фото: kinopoisk.ru

ПЕРВЫЙ

05.00 Т/с «Связь»
06.00, 10.00, 12.00, 15.00 Новости
06.10 Х/ф «Тегеран-43» (12+)
07.30 «Играй, гармонь любимая!»
08.20 М/с «Джейк и пираты Нетландии»
08.45 М/с «Смешарики.Новые приключения»
09.00 «Умницы и умники». (12+)
09.45 «Слово пастыря»
10.15 «Смак». (12+)
10.55 Д/ф «Жизнь под каблуком» (16+)
12.15 «Абракадабра». (16+)
15.10 Т/с «Фарфоровая свадьба» (16+)
18.00 Вечерние Новости
18.10 «Человек и закон» (16+)
19.15 «Минута славы» шагает по стране». (12+)
21.00 «Время»
21.20 «Сегодня вечером». (16+)
22.50 Что? Где? Когда?
00.00 Т/с «Элементарно» (16+)
01.00 Х/ф «Дракула Брэма Стокера» (16+)
03.25 Х/ф «Красный пояс» (16+)

РОССИЯ-1

04.50 Х/ф «Выстрел в тумане»
06.35 «Сельское утро»
07.05 «Диалоги о животных»
08.00, 11.00 Вести
08.10, 11.10 Вести-Москва
08.20 «Военная программа»
08.50 «Планета собак»
09.25 «Субботник»
10.05 «От Помпеи до Исландии.Кто следующий?»
11.20 «Городок».Дайджест
11.55 «Минутное дело»
12.55 «Вести.Дежурная часть»
13.25 «Честный детектив». (16+)
14.00 Вести
14.20 Вести-Москва
14.30 «Погоня».Интеллектуальная игра
15.35 «Новая волна 2012».Лучшее
17.50 «Танцы со Звездами».Сезон 2012 г.
20.00 «Вести в субботу»
20.45 Х/ф «Не уходи» (12+)
00.30 Х/ф «Свадьба» (12+)
02.25 «Горячая десятка». (12+)
03.30 Х/ф «Победить или умереть» (16+)

НТВ

05.40 Т/с «Хвост» (16+)
07.25 «Смотр»
08.00, 10.00, 13.00, 16.00, 19.00 «Сегодня»
08.15 Лотерея «Золотой ключ»
08.45 «Государственная жилищная лотерея»
09.25 «Готовим с А. Зиминым»
10.20 «Главная дорога». (16+)
10.55 «Кулинарный поединок с Оскаром Кучерой»
12.00 «Квартирный вопрос»
13.25 Т/с «Шериф» (16+)
15.10 «Своя игра»
16.20 «Следствие вели...» (16+)
17.20 «Очная ставка». (16+)
18.20 «Чрезвычайное происшествие. Обзор»
19.25 «Профессия - репортер». (16+)
19.55 «Максимум.Расследования, которые касаются каждого». (16+)
21.00 «Русские сенсации». (16+)
22.00 «Ты не поверишь!» (16+)
23.00 «Реакция Вассермана». (16+)
23.35 «Метла». (16+)
00.30 «Луч Света». (16+)

ТВ-3

06.00 М/ф
10.15 «Звезды и мистика с Константином Крюковым». (12+)
11.00 «Вспомнить все». (12+)

12.00 Х/ф «ИДЕАЛЬНЫЙ ШТОРМ» (12+)
15.00 Х/ф «День Триффидов» (16+)
19.00 Х/ф «Корабль-призрак» (16+)

20.45 Х/ф «СОЛОМОН КЕЙН» (16+)
22.45 Х/ф «Совокупность лжи» (16+)
01.30 Х/ф «Фредди против Джейсона» (16+)
03.30 Х/ф «Буря в Арктике» (16+)

ПЕРЕЦ

06.00 М/ф
06.25 Х/ф «Непобедимый»
08.00 «Полезное утро»
08.20 «Медицинское обозрение»
08.30 М/ф
09.10 Х/ф «Алмазы шаха» (16+)
11.15 Т/с «Даша Васильева.Любительница частного сыска. Эта горькая сладкая месть» (16+)
13.30 «Смешно до боли». (16+)
14.30 «Дорожные войны». (16+)
15.30 Х/ф «Даже не думай» (16+)
17.25 Х/ф «Огненная ловушка» (16+)
19.20 «Улетное видео». (16+)
20.00 «Бриллиантовая коллекция юмора.33 квадратных метра». (16+)
21.00 Осторожно, модерн! (16+)
22.00 «Бриллиантовая коллекция юмора.Каламбур». (16+)
23.00 «+100500». (18+)
23.30 «Стыдно, когда видно!» (18+)
00.00 Т/с «Декстер» (18+)
01.00 «Вне закона.Невыносимая любовь». (16+)
01.30 «Удачная ночь»
02.00 Х/ф «Огненная ловушка» (16+)

ГОРОДСКИЕ ВЕСТИ РЕКОМЕНДУЮТ

ПЕРВЫЙ
01.00 ДРАКУЛА БРЭМА СТОКЕРА
(16+) Конец XIX века, Лондон. Молодой юрист Джонатан Харкер и красавица Мина любят друг друга. Джонатан на время вынужден оставить невесту одну и отправиться по делам в Трансильванию к графу Дракуле, желающему приобрести недвижимость в столице Англии. Но Джонатан не знает, кто такой Дракула на самом деле…

РОССИЯ 2

07.00 Смешанные единоборства. Bellator. Шахбулат Шамхалаев (Россия) против Рэда Мартинеса (США)
09.30 «Вести-Спорт»
09.40 «Вести.ru».Пятница
10.10 «Диалоги о рыбалке»
10.40 «В мире животных»
11.15 «Вести-Спорт»
11.25 «Индустрия кино»
11.55 Х/ф «Теневой человек» (16+)
13.45 «Вести-Спорт»
13.55 «Магия приключений». (16+)
14.55 Волейбол.Чемпионат России. Мужчины. «Газпром-Югра» (Сургутский район) - «Урал» (Уфа). Прямая трансляция
16.45 «Наука 2.0.Большой скачок»
17.20 «Вести-Спорт»
17.35 Биатлон.Кубок мира. Гонка преследования. Мужчины
18.25 Фигурное катание.Гран-при. Финал. Женщины. Произвольная программа
19.10 «Биатлон с Д. Губерниевым»
19.50 Биатлон.Кубок мира. Гонка преследования. Женщины
20.40 Фигурное катание.Гран-при. Финал
23.10 «Вести-Спорт»
23.25 Смешанные единоборства.М-1 Challenge. Кенни Гарнер (США) против Гурама Гугенишвили (Грузия), Андрей Семенов (Россия) против Микеле Верджинелли (Италия)

ОТВ

06.00 «События. Итоги» (16+)
06.20 «События. Акцент» (16+)
06.35 «Патрульный участок» (16+)
07.00 Д/ф «Работать как звери». 3, 4 с. (16+)
07.45 Х/ф «Мы из джаза»
09.30 М/с «Ну, погоди!»
10.00 М/с «Школа вампиров» (6+)
10.30 М/с «Друзья ангелов»
10.55 «Ребятам о зверятах»
11.30 «Мегадром» (16+)
12.00, 19.00, 02.25 Итоги недели
12.30 «Национальное измерение» (16+)
13.00 «Рецепт» (16+)
13.30 «Мировые битвы экстрасенсов» (16+)
15.15 «Мистер Бин» (16+)
15.45 «Социальная помощь» (16+)
16.00 «События» (16+)
16.30 «Дорога в Азербайджан» (16+)
17.00 «Вестник евразийской молодежи» (16+)
17.15 «УГМК. Наши новости» (16+)
17.25 Х/ф «Мы из джаза» (16+)
20.00 Х/ф «Личное» (16+)
22.10 «Что делать?» (16+)
22.45 «Прокуратура. На страже закона» (16+)
23.00 Х/ф «Пустой дом» (16+)
00.35 «Автоэлита» (12+)
01.05 «Контрольная закупка» (12+)
01.25 «Ночь в филармонии»
02.55 «Парламентское время» (16+)
04.20 Д/ф «Соединяя континенты». 3, 4 с. (16+)

СТС

06.00 М/ф «Дюймовочка», «Остров ошибок», «Сказка о попе и о работнике его Балде»
07.30 М/с «Монсуно» (12+)
07.55 М/с «Чаплин» (6+)
08.10 М/с «Смешарики»
08.30 М/с «Флиппер и Лопака» (6+)
09.00 М/с «Маленький принц» (6+)
09.30 М/с «Король Лев.Тимон и Пумба» (6+)
11.00 «Это мой ребенок!»
12.00 Т/с «Воронины» (16+)
14.00 Шоу «Уральских пельменей». Зэ бэд. (16+)
15.30 Шоу «Уральских пельменей». Лучшее. (16+)
16.00 Т/с «6 кадров» (16+)
16.30 Т/с «6 кадров» (16+)
17.20 Х/ф «Солдатики» (12+)
19.20 Х/ф «Дети шпионов» (12+)
21.00 Х/ф «ДЕТИ ШПИОНОВ 2. ОСТРОВ НЕСБЫВШИХСЯ НАДЕЖД» (12+)
22.50 Шоу «Уральских пельменей». Шагом фарш! (16+)
00.20 Т/с «Даешь молодежь!» (16+)
01.20 Х/ф «ПЕРВАЯ ПЕРЧАТКА»
02.55 Т/с «Все тип-топ, или Жизнь на борту» (12+)
03.50 М/с «Что новенького, Скуби Ду?» (6+)
04.45 М/ф «Храбрый заяц», «Желтик»
05.15 М/ф «Достать до неба»
05.30 Музыка на СТС

РОССИЯ К

06.30 Канал «Евроньюс»
10.00 «Библейский сюжет»

10.35 Х/ф «КОГДА ДЕРЕВЬЯ БЫЛИ БОЛЬШИМИ»
12.05 «Большая семья».М. Швыдкой
13.00 «Пряничный домик». «Платок узорный»
13.30 М/ф «Маугли», «Кот, который гулял сам по себе», «Остров ошибок»
15.25 «Уроки рисования с Сергеем Андриякой». «Лилии»
15.55 «Вокзал мечты»
16.35 «Человек перед Богом». «Иудаизм»
17.30 «Вслух».Поэзия сегодня
18.15 «Больше, чем любовь»
19.00 Д/ф «Марвенкол»
21.10 «Романтика романса».Н. Баннова
22.00 «Белая студия».К. Райкин
22.40 Х/ф «Поллок»
00.45 Концерт «Блюз в ответ»
01.40 М/ф «Догони-ветер»
01.55 «Легенды мирового кино». Миклош Габор
02.30 «Обыкновенный концерт с Эдуардом Эфировым»

ТВЦ

05.45 «Марш-бросок». (12+)
06.20 «День аиста». (6+)
06.40 М/ф «Остров сокровищ»
08.30 «АБВГДейка»
09.00 «Православная энциклопедия». (6+)
09.35 «Наши любимые животные»
10.05 Х/ф «Варвара-краса, длинная коса»
11.30 СОБЫТИЯ
11.45 «Петровка, 38»
11.55 «Городское собрание». (12+)
12.40 Д/ф «Марина Голуб. Я не уйду» (12+)

13.30 Х/ф «АНЖЕЛИКА И КОРОЛЬ» (12+)
15.30 «День города». (6+)
16.30 Х/ф «Близкие люди» (12+)
17.30 СОБЫТИЯ
17.45 «Близкие люди». Продолжение фильма. (12+)
21.00 «Постскриптум»
22.00 Х/ф «Война Фойла» (16+)
00.00 СОБЫТИЯ
00.20 «Культурный обмен». (12+)
00.50 Х/ф «40» (16+)
02.25 Х/ф «Настоящая Маккой» (16+)

TV1000

06.00 Х/ф «Грозовой перевал» (16+)
07.55 Х/ф «Девушки мечты» (12+)
10.10 Х/ф «Силы природы» (12+)
12.20 Х/ф «Моя первая свадьба» (12+)
14.00 Х/ф «Черная смерть» (16+)
15.50 Х/ф «Башни-близнецы» (16+)
18.10 Х/ф «После прочтения сжечь» (16+)
20.00 Х/ф «Шери» (16+)
22.00 Х/ф «Больше, чем друг» (16+)
00.00 Х/ф «Женщина из пятого округа» (16+)
02.00 Х/ф «Призрак дома на холме» (12+)
04.00 Х/ф «Ловушка» (16+)

TV1000

09.00 Х/ф «Мужчина для жизни» (16+)
11.00 Х/ф «Космос как предчувствие» (16+)
13.00 Х/ф «Снежный человек» (16+)
15.00 Х/ф «Все по-честному» (16+)
17.00 Х/ф «Ой, мороз, мороз!» (12+)
19.00 Х/ф «Петя по дороге в Царствие Небесное» (16+)
21.00 Х/ф «ПираММММида» (16+)
23.00 Х/ф «Кружение в пределах Кольцевой» (16+)
01.10 Х/ф «Вдребезги» (16+)
03.00 Х/ф «Платье от кутюр» (16+)
05.00 Х/ф «Прощеное воскресенье» (16+)

Ипотечное кредитование на жилье
Индивидуальный подбор программы с выгодными условиями для клиента, в том числе Государственная программа ОАО «САИЖК»
• На новостройку от 11% годовых в рублях
• На вторичное жилье от 11,35% годовых в рублях
• Срок до 30 лет
• От 30% до 90% стоимости квартиры
• Материнский семейный капитал + 10% стоимости квартиры
• Перекредитовка ранее выданных кредитов под более низкий процент
• Рассмотрение заявки на предоставление денежных средств — до пяти рабочих дней
• Возраст заемщика — до 70 лет
• Жилье оформляется в собственность заемщиков
Ознакомиться с проектной декларацией можно на сайте www.sahml.ru
Услуги по оформлению ипотеки в г. Ревде
ул. Горького, 10 (2 эт.). Тел. 5-06-40.
Часы работы: с 12 до 17 ч.

СТРОИТЕЛЬНЫЕ МАТЕРИАЛЫ
оптом и в розницу
• гипсокартон
• ДВП • фанера
• утеплитель
• гвозди • саморезы
• кровельные материалы
• сухие смеси
• сэндвич-панели
• профиль строительный
• краски • цемент
и многое другое
Ул. Ярославского, 9, склад №4
(рядом с «Уральской Кольчугой»)
Часы работы: пн-пт с 9 до 18 ч., сб с 10 до 17 ч.
Тел.: 2-00-33, 8 (922) 612-04-46

ООО «Вторчермет НЛМК Урал»
закупает
ЛОМ по ВЫСОКИМ ценам
ЧЕРНЫХ МЕТАЛЛОВ У ПРЕДПРИЯТИЙ И ЧАСТНЫХ ЛИЦ

ФИЗИЧЕСКИЕ ЛИЦА		ЮРИДИЧЕСКИЕ ЛИЦА	
3А	- 7300 руб./тн	3А	- 7500 руб./тн
5А	- 7300 руб./тн	5А	- 7500 руб./тн
12А	- 7300 руб./тн	12А	- 7500 руб./тн

Предприятие работает без учета НДС
г. Ревда, ул. Некрасова, 46.
Тел.: (34397) 2-66-15, 2-66-50

доска • брус
брусок
ООО «ПМСИ» требуются
ВОДИТЕЛЬ, МАЛЯР, СТОЛЯРЫ
Тел. 8 (904) 98-98-600

СБ

5 КАНАЛ

08.00 М/ф
12.00 «Сейчас»
12.10 Т/с «След.Я не хочу умирать» (16+)
12.55 Т/с «След.Место встречи» (16+)
13.40 Т/с «След.Жизнь как улика» (16+)
14.25 Т/с «След.Инспектор по...» (16+)
15.10 Т/с «След.Потрошитель» (16+)
15.55 Т/с «След.Шекспир наоборот» (16+)
16.40 Т/с «След.Всадница» (16+)
17.25 Т/с «След.Неизвестный» (16+)
18.10 Т/с «След.С легким паром» (16+)
18.55 Т/с «След.Зимний футбол» (16+)
19.40 Т/с «След.Папина дочка» (16+)
20.30 «Сейчас»
21.00 «Правда жизни».Спецрепортаж. (16+)
21.30 Т/с «Группа Zeta» (16+)
01.00 Т/с «Агент национальной безопасности» (16+)
03.00 Х/ф «Бандитки» (16+)
04.45 Х/ф «Двойник Агаты» (16+)

ЗВЕЗДА

06.00 Х/ф «Ты должен жить» (12+)

07.45 Х/Ф «ТАМ, НА НЕВЕДОМЫХ ДОРОЖКАХ...» (6+)
09.00 М/ф
10.00 «По волнам нашей памяти». «Мы ждем перемен». (12+)

11.05 Х/Ф «ЕЩЕ РАЗ ПРО ЛЮБОВЬ» (12+)
13.00, 18.00 Новости
13.15 Д/с «Забытая война» (12+)
15.50 Д/ф «Школа полководцев» (12+)
16.30 Великая война
17.00 Д/с «Неизвестная война». «Битва за Берлин» (16+)
18.15 Т/с «Государственная граница» (12+)
23.35 Х/ф «Чаклун и Румба» (16+)
01.10 Х/ф «Собака на сене» (12+)
03.50 Д/ф «Тайны третьего Рейха» (16+)

РЕН

05.00 «Жить будете». (16+)
05.15 Т/с «Прапорщик Шматко, или Е-мое!» (16+)
09.15 «100 процентов». (12+)
09.50 «Чистая работа». (12+)
10.30 «Специальный проект»: «Титаник».Репортаж с того света». (16+)
12.30 «Новости 24». (16+)
13.00 «Военная тайна с Игорем Прокопенко». (16+)
15.00 «Странное дело»: «Эксперимент «Земля». (16+)
16.00 «Секретные территории»: «Марс.Родина богов». (16+)
17.00 «Тайны мира с Анной Чапман»: «Они среди нас». (16+)
18.00 «Представьте себе». (16+)
18.30 «Репортерские истории». (16+)
19.00 «Неделя с Марианной Максимовской». (16+)
20.00 Х/ф «Капкан для киллера» (16+)
22.00 Х/ф «Параграф 78.Фильм 1» (16+)
23.40 Х/ф «Параграф 78.Фильм 2» (16+)
01.20 Эротика «Ключ».(Италия). (18+)

ТНВ

05.00 Х/ф «Семейка Ады» (16+)
06.30, 06.45 «Новости Татарстана». (12+)
07.00 «Музыкальные поздравления». (6+)
09.00 «Секреты татарской кухни». (12+)
09.30 «Если хочешь быть здоровым...» (12+)
09.50 «Оазис здоровья». (12+)
10.00 «Музыкальные сливки». (12+)
10.45 «Улыбнись!» (12+)
11.00 «Перекресток мнений». (12+)
12.00 «Ступени». (12+)
12.30 «Видеоспорт». (12+)
13.00 «Татарская песня-2011». (12+)
16.00 «Закон.Парламент. Общество». (12+)
16.30 «Родная земля». (12+)
17.00 Волейбол.Чемпионат России. «Зенит-Казань» - «Белогорье» (12+)
19.00 «Головоломка».. (12+)
20.00 Татарстан.Обзор недели. (12+)
20.30 «Давайте споем!» (6+)
21.15 «Страхование сегодня». (12+)
21.30 «Новости Татарстана». (12+)
22.00 Х/ф «По прозвищу Чистильщик» (12+)
00.00 «Бои по правилам TNA». (16+)
00.30 «Джазовый перекресток». (12+)
01.00 Х/ф «Мымра» (16+)
02.30 Х/ф «За доставленные хлопоты прошу извинить: А.Пешков» и «Я и мре отражение. Ярослав Гашек» (12+)

ТНТ

07.00 М/с «Эй, Арнольд!» (12+)
07.25 М/с «Эй, Арнольд!» (12+)
07.55 М/с «Эй, Арнольд!» (12+)
08.25 М/с «Бен 10: инопланетная сверхсила» (12+)
08.50 Т/с «Женская лига.Банановый рай» (16+)
09.35 М/с «Бакуган: импульс Мектаниума». «Черная Луна» (12+)
10.00 «Школа ремонта». «Рок-строй». (12+)
11.00 «Два с половиной повара». (12+)
11.30 «Дурнушек.net». (16+)
12.30 «Comedy Woman». (16+)
13.30 «Комеди Клаб». (16+)
14.30 «Битва экстрасенсов». (16+)
15.30 «СуперИнтуиция». (16+)
16.30 Т/с «Интерны» (16+)
18.30 «Comedy Woman». (16+)
19.30 «Комеди клаб.Лучшее»,. 30 с. (16+)
20.00 Х/ф «Властелин колец: Братство кольца» (12+)
23.20 «Дом 2.Город любви». (16+)
00.20 «Дом 2.После заката». (16+)
00.50 Х/ф «Остров доктора Моро» (12+)

ДОМАШНИЙ

06.30 «Одна за всех». (16+)
07.00 «Джейми у себя дома»
07.30 «Одна за всех». (16+)
08.00 «Полезное утро»
08.30 Х/ф «Благословите женщину». 4 с. (12+)
12.35 «Спросите повара»
13.35 Д/с «Звездные истории» (16+)

14.00 Х/Ф «КОГДА МЫ БЫЛИ СЧАСТЛИВЫ» (16+)
18.00 Т/с «Отчаянные домохозяйки» (16+)

19.00 Х/Ф «САГА О ФОРСАЙТАХ» (16+)
22.15 Д/с «Звездные истории» (16+)
23.00 «Одна за всех». (16+)
23.30 Х/ф «Мистическая пицца» (12+)
01.30 «Удобный вечер». (16+)
02.00 Х/ф «Асса». 2 с.
05.00 Д/с «Звездная жизнь» (16+)
06.00 «Платье моей мечты»

СТРОЙМАТЕРИАЛЫ
ул. К.Либкнехта, 84а (за маг. «Ромашка», в здании «Химзащиты»)
Часы работы: с 9.00 до 19.00 (без перерыва и выходных)
Товары для сада и дома
• ламинат — 31, 32 классы • линолеум • обои • сантехника • электроинструменты • панели ПВХ • смесители
• люстры • бытовая химия • гардины (по низким ценам) • пленка (п/э от 17 руб., армированная) • укрывной материал • садовый инвентарь в ассортименте
Материалы для строительства и ремонта
• лакокрасочная продукция • огнебиозащитные средства • краски акриловые (для обоев, фасадов, стен и потолков) • фанера • ДВП • гипсокартон
• стекломагниевые листы • сухие строительные смеси • цемент • поликарбонат • шифер плоский, 8-волновый • профнастил
• рубероид • бикрост • оцинкованное железо • тисма • утеплитель в ассортименте • пакля в ассортименте
Товар сертифицирован

ATTA
фабрика мебели
• кухни • шкафы-купе • гардеробные • детские • прихожие • гостиные • спальни • офисная мебель • рассрочка/кредит
г. Ревда, ул.Цветников, д.40 тел.: 8 (34397) 3-57-90
komandor-revda@mail.ru www.atta.su
Мебель на всю жизнь!

УГОЛЬНАЯ ГОРА
ул. Ленина, 28. Тел. 2-13-73
ДЛЯ РЕМОНТА И СТРОИТЕЛЬСТВА
• новое поступление обоев • фанера, гипсокартон, ДВП • оцинкованное железо • утеплители, подложки • пакля, евролен, евроджут • потолочные плиты • карнизы • лакокрасочные изделия • сухие смеси • смесители, санфаянс • электроустановочные изделия • кабельная продукция • электроинструмент • светильники в ассортименте • керамическая плитка • панели ПВХ • плинтусы • рубероид, бикрост, стеклоизол • изолон, порилекс
Часы работы с 9.00 до 19.00 без перерыва и выходных

КРЕПЕЖ
саморезы, гвозди, скобы, анкера, дюбеля и многое другое
ПРОВОЛОКА от 30 м
ПЕРФОРИРОВАННЫЕ ИЗДЕЛИЯ уголок, лента, пластина
СЕТКА РАБИЦА
Адрес: ул. М.-Сибиряка, 45 (рядом с «Рябинушкой»)
тел. 2-66-59

МАГАЗИН КОРПУСНОЙ МЕБЕЛИ
Часы работы: пн-сб с 10.00 до 19.00, вс с 10.00 до 17.00
Ул. Клубная, 8, ТЦ «Гранат» (справа от центрального входа)

СТРОИТЕЛЬНЫЕ, ОТДЕЛОЧНЫЕ И ПИЛОМАТЕРИАЛЫ
НОВОГОДНЯЯ АКЦИЯ с 19 ноября по 28 декабря!
Доска обрезная, брус — 5500 руб./м³
Доска не обрезная 25 мм — 2500 руб./м³
ОПЛАТИ СЕГОДНЯ — ЗАБЕРИ ВЕСНОЙ!
• цемент — от 220 руб. • утеплитель базальтовый — от 1300 руб./м³ • металлопрокат — от 32000 руб./тн • профиль строительный — от 20 руб./шт. • гипсокартон — 220 руб./лист • фанера — 235 руб./лист • евровагонка, доска пола, блок хаус
8 (34397) 6-07-31
8 (34397) 6-00-36
8 (952) 738-31-40
8 (904) 982-45-55
на въезде в Дегтярск
Часы работы: с 8.00 до 20.00 (ежедневно)
ул. Калинина, 1д

ПРЕДЛАГАЕМ
• ЩЕБЕНЬ • ОТСЕВ • СКАЛА

от производителя
доставка • самовывоз • ж/д
Тел. 8 (34397) 6-38-00, 6-57-70

ПЕНОБЛОК
Тел. 8 (922) 604-23-56 ДОСТАВКА

ЛЕЧЕНИЕ АЛКОГОЛИЗМА
Лазерное, медикаментозное, психотерапевтическое, двойной блок, гипноз. Выведение из запоя. Екатеринбург. Клиника психоанализа «Де Люкс».
Тел. (343) 290-87-15, 290-95-75, www.kodirovanie.net
ИМЕЮТСЯ ПРОТИВОПОКАЗАНИЯ. НЕОБХОДИМА КОНСУЛЬТАЦИЯ СПЕЦИАЛИСТА

ВЫВОЗ МАКУЛАТУРЫ
У НАСЕЛЕНИЯ И ЮР. ЛИЦ ОТ 200 КГ
Тел.: 8 (922) 608-49-24 МЫ ЕДЕМ К ВАМ!

Прием бесплатных объявлений в газету «Городские вести»
ПО ТЕЛЕФОНУ 3-46-35

ВС 9 /12/12

НАЖМИ НА КНОПКУ

УБОЙНЫЕ ЦЕНЫ ИНТЕРНЕТ
ИНТЕРРА ВАША СВЕТЛАЯ ПОЛОСА
www.interra.ru
РЕКЛАМА (16+)

Фото: kinopoisk.ru

ПЕРВЫЙ

06.00, 10.00, 12.00 Новости
06.10 Х/ф «Тегеран-43» (12+)
07.40 «Служу Отчизне!»
08.15 М/с «Аладдин»
08.45 М/с «Смешарики.Пин-код»
08.55 «Здоровье». (16+)
10.15 «Непутевые заметки» (12+)
10.35 «Пока все дома»
11.25 «Фазенда»
12.15 «Среда обитания». (12+)
13.10 Х/ф «Семь нянек»
14.40 Д/ф «Тайные знаки конца света» (16+)
15.45 «Кто хочет стать миллионером?»
16.45 «Большие гонки.Братство колец». (12+)
18.15 Х/Ф «ПИРАТЫ КАРИБСКОГО МОРЯ: СУНДУК МЕРТВЕЦА» (12+)
21.00 Воскресное «Время»
22.00 «Настя»
23.10 «Познер». (16+)
00.10 Х/Ф «ДВОЙНИК ДЬЯВОЛА» (16+)
02.15 Х/ф «Кейптаунская афера»
04.10 «Контрольная закупка»

РОССИЯ-1

05.20 Х/ф «Слово для защиты»
07.20 «Вся Россия»
07.30 «Сам себе режиссер»
08.20 «Смехопанорама Е.Петросяна»
08.50 «Утренняя почта»
09.30 «Сто к одному»
10.20, 14.20 Вести-Москва
11.00, 14.00 Вести
11.10 Х/ф «Зимнее танго» (12+)
14.30 Х/ф «Зимнее танго» (12+)
15.25 «Аншлагу 25». (12+)
20.00 Вести недели
21.30 Х/Ф «В ОЖИДАНИИ ВЕСНЫ» (12+)
23.30 «Воскресный вечер с В.Соловьевым». (12+)

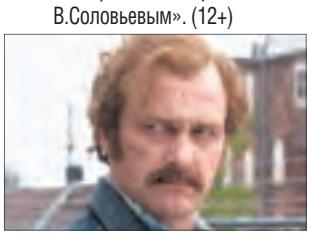

01.20 Х/ф «Ирландец» (16+)
03.40 «От Помпеи до Исландии.Кто следующий?»

НТВ

05.45 М/ф
06.05 Т/с «Хвост» (16+)
08.00, 10.00, 13.00, 16.00 «Сегодня»
08.15 Лотерея «Русское лото»
08.45 «Их нравы»
09.25 «Едим дома»
10.20 «Первая передача». (16+)
10.55 «Чудо техники» с С.Малоземовым. (12+)
11.25 «Поедем, поедим!»
12.00 «Дачный ответ»
13.20 СОГАЗ - Чемпионат России по футболу 2012 г. - 2013 г. «Терек» - «Динамо»
15.30 «Бывает же такое!» (16+)
16.20 «Развод по-русски». (16+)
17.20 «И снова здравствуйте!»
18.20 «Чрезвычайное происшествие. Обзор за неделю»
19.00 «Сегодня.Итоги»
20.00 «Чистосердечное признание». (16+)
20.50 «Центральное телевидение». «ЦТ. Главное». (16+)
21.35 «ЦТ.Откровения». (16+)
22.35 «ЦТ.Вечернее». (16+)
23.15 Х/ф «Дубля не будет» (16+)

ТВ-3

06.00 М/ф
09.15 Х/ф «Сватовство гусара»
10.45 «Звезды и мистика с Константином Крюковым». (12+)
11.30 Д/ф «13 знаков зодиака» (12+)
12.30 «У моего ребенка шестое чувство». (12+)
13.30 «Х-Версии.Другие новости». (12+)

14.30 Х/Ф «ЧЕЛОВЕК В ЖЕЛЕЗНОЙ МАСКЕ»
17.15 Х/ф «Корабль-призрак» (16+)
19.00 Х/ф «Путешествие к центру Земли» (12+)
20.45 Х/ф «Геймер» (16+)
22.45 Х/ф «Дорога» (16+)
01.00 Х/ф «Лотерейный билет» (12+)
03.00 Х/ф «Совокупность лжи» (16+)
05.45 М/ф

ПЕРЕЦ

06.05 Х/ф «Даже не думай» (16+)
08.00 «Полезное утро»
08.30 М/ф
09.25 Х/ф «Контрабанда» (16+)
11.15 Т/с «Даша Васильева.Любительница частного сыска. Эта горькая сладкая месть» (16+)
13.30 «Смешно до боли». (16+)
14.30 «Дорожные войны». (16+)
15.30 Х/ф «Высота 89» (16+)
17.45 Х/ф «Воздушные террористы» (16+)
19.35 «Улетное видео». (16+)
20.00 «Бриллиантовая коллекция юмора.33 квадратных метра». (16+)
21.00 Осторожно, модерн! (16+)
22.00 «Бриллиантовая коллекция юмора.Каламбур». (16+)
23.00 «+100500». (18+)
23.30 «Стыдно, когда видно!» (18+)
00.00 Т/с «Декстер» (18+)
01.00 «Вне закона.Догнать и перегнать Америку». (16+)
01.30 «Удачная ночь»
02.00 Х/ф «Воздушные террористы» (16+)

ГОРОДСКИЕ ВЕСТИ РЕКОМЕНДУЮТ

ТВ-3
14.30 ЧЕЛОВЕК В ЖЕЛЕЗНОЙ МАСКЕ
Во времена блеска и отчаяния измученной Франции король Людовик XIV вовсю наслаждается прелестями жизни, пока вся его страна голодает. Людовик, уверенный в абсолютности собственной власти, опасается лишь одного человека, способного положить конец его царствованию, — приговоренного им к пожизненному заключению и закованного в железную маску.

РОССИЯ 2

07.00 Профессиональный бокс. Мэнни Пакьяо (Филиппины) против Хуана Мануэля Маркеса (Мексика)
09.00 «Вести-Спорт»
09.10 «Моя рыбалка»
09.40 «Язь против еды»
10.15 «Рейтинг Баженова.Человек для опытов»
10.45 «Моя планета»
11.25 «Вести-Спорт»
11.40 «Страна спортивная»
12.05 Х/ф «Крест» (16+)
14.10 «Вести-Спорт»
14.25 АвтоВести
14.40 «Большой тест-драйв со Стиллавиным»
15.30 «Полигон»
16.05 Биатлон.Кубок мира. Эстафета. Мужчины
17.45 «Майя.Пророки апокалипсиса»
18.50 «Биатлон с Д. Губерниевым»
19.25 Биатлон.Кубок мира. Эстафета. Женщины
21.00 Футбол.Чемпионат Англии. «Манчестер Сити» - «Манчестер Юнайтед»
23.00 «Футбол.ru»
23.50 «Картавый футбол»
00.15 «Вести-Спорт»
00.30 Бокс.Мэнни Пакьяо (Филиппины) против Хуана Мануэля Маркеса (Мексика)
01.45 Баскетбол.Единая лига ВТБ. «Локомотив-Кубань» (Краснодар) - ЦСКА

ОТВ

06.00 «De facto» (12+)
06.15 «События. Акцент» (16+)
06.25 Д/ф «Работать как звери». 3 с. (16+)
07.00 Д/ф «Работать как звери». 4, 5 с. (16+)
07.45 Х/ф «Осенний марафон» (16+)
09.30 М/с «Ну, погоди!»
10.00 М/с «Школа вампиров» (6+)
10.30 М/с «Друзья ангелов» (12+)
10.55 «Ребятам о зверятах»
11.30 «Папа попал»,. 4 с. (16+)
12.30 «Патрульный участок. На дорогах» (16+)
13.00 «Рецепт» (16+)
13.30 «Мировые битвы экстрасенсов» (16+)
15.25 «Уральская игра» (16+)
16.00 «События. Парламент» (16+)
16.10 «События. Образование» (16+)
16.20 «События. Спорт» (16+)
16.30 «Наследники Урарту» (16+)
16.45 «Город на карте» (16+)
17.00 «Горные вести» (16+)
17.15 Х/Ф «ОСЕННИЙ МАРАФОН» (16+)
19.00 «Папа попал»,. 4 с. (16+)
20.00 Х/ф «На краю стою» (16+)
21.40, 23.05 Итоги недели
22.45 «Нарисованное детство» (16+)
23.35 «Четвертая власть» (16+)
00.05 «Авиаревю» (12+)
00.25 «Секреты стройности» (12+)
00.45 Х/ф «Пустой дом» (16+)
02.25 «Кабинет министров» (16+)
02.55 «Парламентское время» (16+)

СТС

06.00 М/ф «Приключения Буратино», «Волк и теленок»
07.30 М/с «Монсуно» (12+)
07.55 М/с «Чаплин» (6+)
08.10 М/с «Смешарики»
08.30 М/с «Флиппер и Лопака» (6+)
09.00 «Самый умный»
10.45 «Галилео»
11.45 М/с «Том и Джерри» (6+)
12.00 «Снимите это немедленно!» (16+)
13.00 Х/Ф «БАРХАТНЫЕ РУЧКИ» (16+)
15.00 Т/с «6 кадров» (16+)
16.00 Т/с «6 кадров» (16+)
16.30 Т/с «6 кадров» (16+)
18.30 Шоу «Уральских пельменей». Назад в булошную!,. 1, 16 ч. +)
19.30 Х/Ф «ДЕТИ ШПИОНОВ 3.В ТРЕХ ИЗМЕРЕНИЯХ» (12+)
21.00 Х/ф «Дети шпионов 4.Армагеддон» (12+)
22.40 ШОУ «УРАЛЬСКИХ ПЕЛЬМЕНЕЙ».В ГОСТЯХ У СКАЛКИ. (16+)
00.10 Т/с «Даешь молодежь!» (16+)
01.10 Х/ф «Близнецы»
02.50 Т/с «Все тип-топ, или Жизнь на борту» (12+)
04.10 М/с «Что новенького, Скуби Ду?» (6+)
05.00 М/ф «Девочка в цирке», «Как верблюжонок и ослик в школу ходили»
05.35 Музыка на СТС

РОССИЯ К

06.30 Канал «Евроньюс»
10.00 «Обыкновенный концерт с Эдуардом Эфировым»
10.35 Х/Ф «ДРАГОЦЕННЫЙ ПОДАРОК»
11.50 К 90-летию со дня рождения Жерара Филипа.»Легенды мирового кино»
12.20 М/ф «Котенок по имени Гав», «Два клена», «Птичка Тари»
13.50 Д/с «Краски воды»
14.40 «Что делать?»
15.30 Д/ф «Свидетельство красотой»
16.00 VIII МУЗ. ФЕСТИВАЛЬ «CRESCENDO». ГАЛА-КОНЦЕРТ
17.30 «Кто там...»
18.00 Итоговая программа «Контекст»
18.40 «Искатели». «Загадка северной Шамбалы»
19.30 Д/ф
20.35 Хрустальный бал «Хрустальной Турандот».Бенефис Александра Ширвиндта
21.55 Д/с «Выдающиеся женщины XX столетия.Одри Хепберн»
22.50 Х/Ф «БАГРОВЫЙ ЦВЕТ СНЕГОПАДА»
00.55 Д/с «Краски воды»
01.45 М/ф «Пилюля»
01.55 «Искатели». «Загадка северной Шамбалы»
02.40 Д/ф «Соляные копи Велички»

ТВЦ

05.50 М/ф «Исполнение желаний», «Самый главный», «Первая зима»
06.50 Х/ф «Варвара-краса, длинная коса»
08.15 «Фактор жизни». (6+)
08.50 Х/ф «Берегите мужчин!» (6+)
10.20 «Барышня и кулинар». (6+)
10.55 «Тайна 25-го кадра». (12+)
11.30 СОБЫТИЯ

11.45 Х/Ф «СВАДЬБА С ПРИДАНЫМ»
14.15 «Приглашает Борис Ноткин» (12+)
14.50 МОСКОВСКАЯ НЕДЕЛЯ
15.20 Х/ф «Пуаро Агаты Кристи» (12+)
17.10 Х/ф «Первое правило королевы» (12+)
21.00 «В центре событий» с Анной Прохоровой
22.00 Х/ф «Леон» (16+)
00.05 СОБЫТИЯ
00.25 ВРЕМЕННО ДОСТУПЕН. Игорь Бутман. (12+)
01.25 Х/ф «Человек-оркестр» (12+)
03.10 Д/ф «Московская паутина» (16+)

TV1000

06.00 Х/ф «Моя первая свадьба» (12+)
08.00 Х/ф «Гвардейцы короля» (12+)
09.50 Х/ф «Башни-близнецы» (16+)
12.10 Х/ф «После прочтения сжечь» (16+)
14.00 Х/ф «Клуб первых жен» (12+)
16.00 Х/ф «Наперекор судьбе» (12+)
18.00 Х/ф «Больше, чем друг» (16+)
20.00 Х/ф «Ограбление по-итальянски» (12+)
22.00 Х/ф «Стэпфордские жены» (12+)
23.55 Х/ф «Призрак дома на холме» (12+)
01.55 Х/ф «Ловушка» (16+)
03.35 Х/ф «Отступники» (16+)

TV1000

09.00 Х/ф «Петя по дороге в Царствие Небесное» (16+)
11.00 Х/ф «Удиви меня» (16+)
13.00 Х/ф «Прощеное воскресенье» (16+)
15.00 Х/ф «ПираМММида» (16+)
17.00 Х/ф «Кружение в пределах Кольцевой» (16+)
19.10 Х/ф «Платье от кутюр» (16+)
21.00 Х/ф «Странник» (16+)
23.00 Х/ф «Тушите свет!» (12+)
00.40 Х/ф «Обратная сторона» (16+)
02.20 Х/ф «Прощайте, доктор Фрейд» (12+)
05.00 Х/ф «Жить» (16+)

ГрандПроф
ОСТЕКЛЕНИЕ БАЛКОНОВ
ОКНА
СЕЙФ-ДВЕРИ
ЖАЛЮЗИ
СОБСТВЕННОЕ ПРОИЗВОДСТВО Срок изготовления: 3-5 дней
Система «Provedal»
Рассрочка без % на 4 месяца
Зимний монтаж до -20°С
Успевай! Закажи балкон в декабре — выиграй сертификат на 5000 руб. в магазин бытовой техники.*
Розыгрыш состоится 30 декабря 2012 г.
* Подробности у продавцов-консультантов
ТРЦ «Квартал» (цокольный этаж), тел. 2-81-40, 8 (912) 29-71-949

KOMANDOR
Салон «ШКАФЫ-КУПЕ»
ООО «Салон МС»
• шкафы-купе • прихожие
• кухни • офис
• детские
КРЕДИТ (Otp Банк, Русский стандарт, Альфа-Банк). РАССРОЧКА.
Тел.: 3-54-24, 8 (919) 376-69-66
ул. Клубная, 8, ТЦ «Гранат», офис 22-А

Рассрочка на 5 мес. без %
ГРУППА КОМПАНИЙ
СКИДКИ • ПОДАРКИ
«ВЕЛЕС»
• ПЛАСТИКОВЫЕ ОКНА • НАТЯЖНЫЕ ПОТОЛКИ
• ОСТЕКЛЕНИЕ БАЛКОНОВ
• ВХОДНЫЕ ГРУППЫ • СЕЙФ-ДВЕРИ • РОЛЬСТАВНИ
Пенсионерам дополнительные скидки
УЛ. К.ЛИБКНЕХТА, 45, ОФИС 202, тел.: 33-0-22, 8 (967) 85-49-796

ТОРГОВАЯ СЕТЬ ХОРОШИХ ДВЕРЕЙ И ОКОН
ШКАФЫ-КУПЕ
ОКНА Montblanc, KBE
НАТЯЖНЫЕ ПОТОЛКИ
СЕЙФ-ДВЕРИ от 4000 р.
СКИДКИ
МЕЖКОМНАТНЫЕ от 1300 р.
Рассрочка
Двери-купе
г. Ревда, ул. М.Горького, 31. Тел.: 5-02-52, 8 (922) 29-22-000
ул. Азина, 67. Тел.: 3-19-94, 8 (922) 111-20-99
Часы работы: пн-пт с 10 до 19 ч., сб-вс с 10 до 17 ч.
КРЕДИТ
Предоставляет Otp-банк

ВС

5 КАНАЛ

08.05 Д/с «Оружие Второй мировой. Тяжелые бомбардировщики» (12+)
09.00 Д/ф «Тигр-шпион в джунглях» (12+)
10.00 М/ф «Крылья, ноги и хвосты», «Веселая карусель», «Остров сокровищ»: «Карта капитана Флинта», «Сокровища капитана Флинта»
12.00 «Сейчас»
12.10 «Истории из будущего»
13.00 Т/с «Детективы» (16+)
20.30 «Главное»
21.30 Т/с «Группа Zeta» (16+)
01.00 Т/с «Агент национальной безопасности». «Наследник» (16+)
02.05 Т/с «Агент национальной безопасности». «Транзит» (16+)
03.00 Х/ф «Герцогиня» (16+)
05.00 Д/с «Оружие Второй мировой. Тяжелые бомбардировщики» (12+)
05.25 Д/ф «Пассионарность». 1 с. (12+)
06.10 Д/ф «Пассионарность». 2 с. (12+)

ЗВЕЗДА

06.00 Х/ф «Уроки французского» (12+)
07.45 Х/ф «Придут страсти-мордасти» (12+)
09.00 М/ф
09.40 Д/с «Сделано в СССР» (12+)
10.00 «Служу России». (16+)
11.15 Д/с «Битва империй» (16+)
11.40 Т/с «Расколотое небо» (12+)
13.00, 18.00 Новости
13.15 Т/с «Расколотое небо» (12+)
15.55 Д/ф «Я научилась помнить» (16+)
17.00 Д/с «Неизвестная война». «Последнее сражение неизвестной войны» (16+)

18.15 Х/ф «ПИРАТЫ XX ВЕКА» (12+)
19.50 Т/с «Робинзон» (16+)
23.30 Х/ф «Двойной обгон» (12+)
01.10 Х/ф «Жили три холостяка» (12+)
03.45 «По волнам нашей памяти». «Мы ждем перемен». (12+)

РЕН

05.00 Х/ф «Параграф 78.Фильм 1» (16+)

06.15 Х/Ф «ПАРАГРАФ 78.ФИЛЬМ 2» (16+)
08.00 Х/ф «Капкан для киллера» (16+)

09.45 Т/С «ЭНИГМА» (16+)
23.45 «Неделя с Марианной Максимовской». (16+)
01.10 Эротика «Голубой экран». (США). (18+)
02.45 Т/с «Солдаты 6» (16+)

ТНВ

05.00 Х/ф «По прозвищу Чистильщик» (12+)
06.30 Татарстан.Обзор недели. (12+)
07.00 «Музыкальные поздравления». (6+)
09.00 «Адам и Ева». (12+)
09.30 «В стране сказок»
09.45 «Школа». (6+)
10.00 «Тамчы-шоу». (6+)
10.30 «Молодежная остановка». (12+)
11.00 «Тин-клуб». (6+)
11.15 «Академия чемпионов». (6+)
11.40 «Зебра»
11.50 «Дорога без опасности». (12+)
12.00 «Автомобиль». (12+)
12.30 «Баскет-ТВ». (12+)
13.00 «Татарлар». (12+)
13.30 «Халкым минем...» (12+)
14.00 «Творческий вечер поэта Ркаила Зайдуллы». (12+)
15.00 «В мире культуры». (12+)
16.00 «Закон.Парламент. Общество». (12+)
16.30 «Видеоспорт». (12+)
17.00 «КВН-2012». (12+)
18.00 «Секрета татарской кухни». (12+)
18.30, 21.00 «Семь дней». (12+)
19.30 «Музыкальные сливки». (12+)
20.15 «Батыры». (12+)
20.30 «Деревенские посиделки». (6+)
22.00 Х/ф «Свадьба» (12+)
00.00 Х/ф «Красавчик» (16+)
01.25 Спектакль «Бибинур, ах Бибинур!» (12+)

ТНТ

07.00 М/с «Эй, Арнольд!» (12+)
08.25 М/с «Бен 10: инопланетная сверхсила» (12+)
08.55 Лотерея «Спортлото 5 из 49». (16+)
09.00 Лотерея «Золотая рыбка». (16+)
09.05 Лотерея «Бинго». (16+)
09.25 М/с «Бакуган: импульс Мектаниума» (12+)
09.50 Лотерея «Первая Национальная лотерея». (16+)
10.00 «Школа ремонта». «Автолофт». (12+)
11.00 «Про декор». (12+)
11.30 «Два с половиной повара. Открытая кухня». (12+)
12.00 Д/ф «Не сиди на месте и все получится» (16+)
13.00 «Перезагрузка». (16+)
14.00 «Comedy Баттл». (16+)
15.00 Т/с «Универ.Новая общага» (16+)
16.00 Х/ф «Властелин колец: Братство кольца» (12+)
19.30 «Комеди клаб.Лучшее»(16+)
20.00 Х/ф «Властелин колец: Две крепости» (12+)
23.20 «Дом 2.Город любви». (16+)

ДОМАШНИЙ

06.30 «Одна за всех». (16+)
07.00 «Джейми у себя дома»
07.30 «Одна за всех». (16+)
08.00 «Полезное утро»
08.30 «Сладкие истории»
09.00 Х/ф «Сангам» (12+)
12.35 Х/ф «Зита и Гита» (12+)
15.10 Х/ф «Маленький свидетель» (12+)
17.50 «Одна за всех». (16+)
18.00 Т/с «Отчаянные домохозяйки» (16+)

19.00 Х/Ф «САГА О ФОРСАЙТАХ» (16+)
22.15 Д/с «Звездные истории» (16+)
23.00 «Одна за всех». (16+)

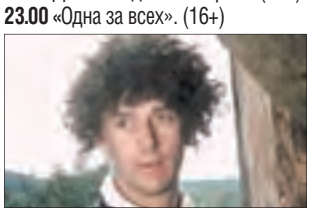

23.30 Х/Ф «ФОРМУЛА ЛЮБВИ»
01.15 «Одна за всех»
01.30 «Удобный вечер». (16+)
02.00 Х/ф «Великий Гетсби» (12+)
04.40 Х/ф «Сто грамм для храбрости»

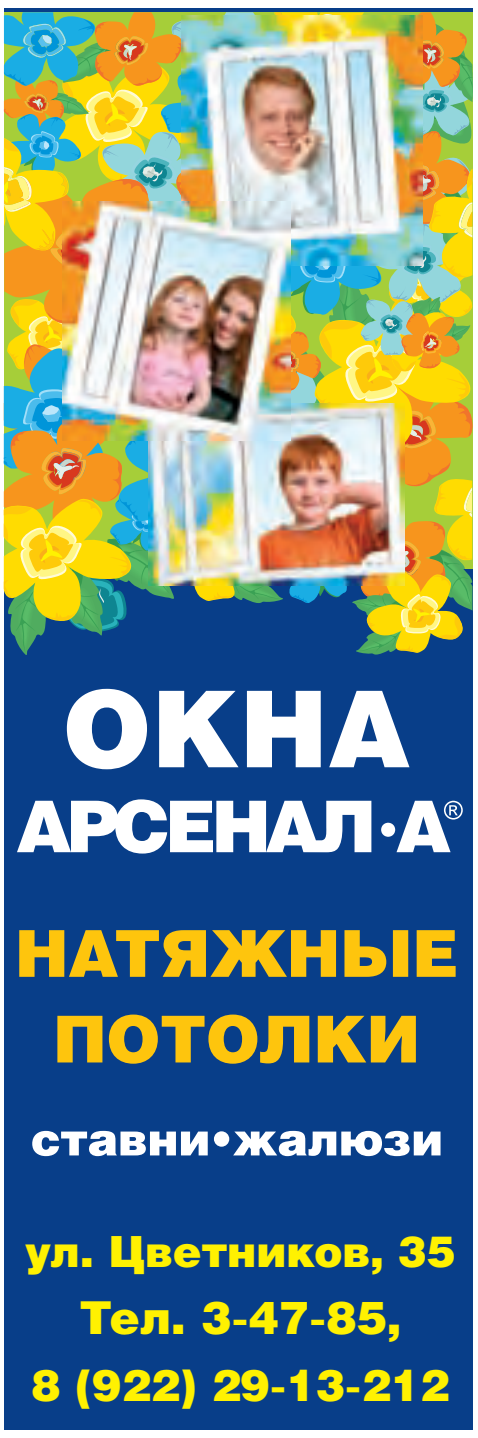

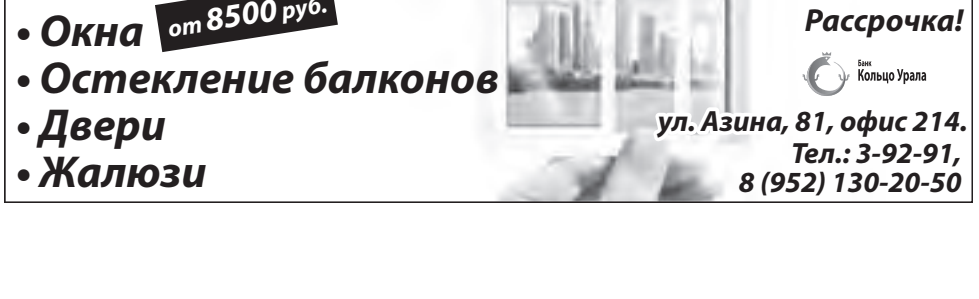

НЕДВИЖИМОСТЬ

ОБМЕН 1-КОМН.

■ 1-комн. кв-ру на 2-комн. кв-ру с доплатой (р-н шк. №28). Тел. 8 (912) 250-38-99

ОБМЕН 2-КОМН.

■ 2-комн. кв-ру на 1-комн. кв-ру с доплатой. Тел. 8 (982) 633-52-19

ОБМЕН 4-КОМН.

■ 4-комн. кв-ру (СТ, 2 эт., стеклопакеты, телефон, двери, счетчики х/г воды, сантехника, кафель) на меньшую, или продам. Тел. 8 (912) 603-18-54

ОБМЕН ДОМА/КОТТЕДЖИ

■ дом (в черте города, 3 комн., газ, баня, лет. водопр. и т.д.) на кв-ру. Варианты. Тел. 8 (908) 908-19-61

ПРОДАЖА КОМНАТЫ

■ 1/2 доли в 2-комн. кв-ре (4 эт.), ц. 700 т.р. Тел. 8 (950) 656-53-56

■ 8/9 долей в 2-комн. кв-ре (БР, 45 кв. м, 4/5). Тел. 8 (950) 658-21-03

■ комната в 3-комн. кв-ре (11,4 кв. м). Тел. 8 (922) 292-44-33

ПРОДАЖА 1-КОМН.

■ 1-комн. кв-ра (в центре города, 2 эт., стены — кирпич., 30,2 кв. м, пластик. окна, сейф-дверь, новая сантехника, проводка, ремонт). Документы готовы. Собственник. Тел. 8 (950) 201-71-09, 8 (908) 907-10-03

■ 1-комн. кв-ра (ул. М.Горького, 36, 30,6 кв. м, евроремонт). Тел. 8 (912) 226-77-92

■ 1-комн. кв-ра (УП, в новом построенном доме на 1 эт., ул. М.Горького, 64, окна пластиковые, сейф-двери), ц. 1800 т.р. Тел. 8 (950) 656-53-56

■ 1-комн. кв-ра в г. Советский, Тюм. обл., или меняю на 2-комн. кв-ру. в г. Ревде. Тел. 8 (912) 235-45-82

■ 1-комн. кв-ра в Совхозе. Тел. 8 (922) 131-97-43

■ 1-комн. кв-ра. Тел. 8 (912) 638-49-42

ПРОДАЖА 2-КОМН.

■ 2-комн. кв-ра (1/5, 38 кв. м, ул. Цветников, 52, можно под нежилое). Тел. 8 (982) 671-03-59

■ 2-комн. кв-ра (3/5, 41,7 кв. м, без ремонта, ул. Цветников, 35), ц. 1520 т.р. Торг уместен. Тел. 8 (912) 206-82-36

■ 2-комн. кв-ра (МГ БР, 38,3/23,2, р-н клуба «Цветников»). Тел. 8 (922) 201-08-21

■ 2-комн. кв-ра (38 кв. м, высокий 1 эт., ул. Российская, 14, под офис или магазин). Тел. 8 (922) 213-06-56

■ 2-комн. кв-ра (МГ, 37,2 кв. м, 4 эт.), цена догов. Тел. 8 (952) 137-57-16

■ 2-комн. кв-ра (СТ, 1 эт., р-н шк. №29, сост. хор.). Тел. 8 (912) 626-85-59

■ 2-комн. кв-ра (СТ, 2/3, 55,7/34/6, ул. Жуковского, 17, собственник), ц. 1800 т.р. Агентствам не беспокоить. Тел. 8 (982) 622-86-90

■ 2-комн. кв-ра (СТ, ул. Жуковского, 50,1/32,5, в отличном состоянии, окна пластик., хороший ремонт, все заменено). Тел. 8 (982) 674-76-10

■ 2-комн. кв-ра (УП, 5 эт., ул. К.Либкнехта, 52). Тел. 8 (912) 293-55-26

■ 2-комн. кв-ра (УП, р-н ТЦ «Квартал», рядом школы, магазины, два пластиковых окна, трубы поменяны, ж/д, отличный вариант под нежилое), ц. 1750 т.р. Тел. 8 (982) 674-76-10

■ 2-комн. кв-ра (ХР, под офис, в центре города, хорошая проходимость, 42,1 кв. м), ц. 1850 т.р. Тел. 8 (912) 286-57-67

ПРОДАЖА 3-КОМН.

■ 3-комн. кв-ра (БР, 1 эт., р-н шк. №2). Тел. 8 (950) 649-45-06

■ 3-комн. кв-ра (БР, 2 эт., окна пластик., сейф-дверь, кухня 8,5 кв. м, ремонт), ц. 2150 т.р. Тел. 8 (950) 656-53-56

■ 3-комн. кв-ра (БР, 4 эт., ул. Энгельса, 61, состояние среднее), ц. 1830 т.р. Возможен торг. Тел. 8 (912) 286-57-67

■ 3-комн. кв-ра (под нежилое). Тел. 8 (912) 049-56-64

■ 3-комн. кв-ра (СТ, 1 эт., 64 кв. м, ул. Ленина, состояние хорошее), ц. 1800 т.р. Торг. Тел. 8 (922) 146-84-28

■ 3-комн. кв-ра (СТ, 80 кв. м, евроремонт, есть все). Тел. 8 (912) 669-04-25

■ 3-комн. кв-ра (УП, ул. К.Либкнехта, 31, большая лоджия, пластиковые окна, все комнаты раздельные). Тел. 8 (912) 286-57-67

■ 3-комн. кв-ра. Тел. 8 (912) 638-49-42

ПРОДАЖА 4-КОМН.

■ 4-комн. кв-ра (УП, 2 эт., р-н шк. №3, (окна пластик., два балкона, счетчики на воду и эл-во, батареи заменены, комнаты раздельные), ц. 2650 т.р. Тел. 8 (950) 656-53-56

■ 4-комн. кв-ра (УП, 2/9, р-н шк. №2). Тел. 8 (922) 131-97-43

■ 4-комн. кв-ра (УП, 4 эт.). Рассмотрю варианты обмена на 1-комн. кв-ру. Тел. 8 (953) 820-30-41

■ 4-комн. кв-ра. Тел. 8 (912) 049-56-64

ПРОДАЖА ДОМА

■ 1/2 дома в Екатеринбурге. Или обмен. Тел. 5-23-65, 8 (922) 611-80-17

■ дом (дерев. с кирпичным пристроем, 92 кв. м. паровое отопление, пластиковые окна, баня, скважина, ремонт), ц. 1600 т.р. Торг. Тел. 8 (922) 146-84-28

■ дом (дерев., 70 кв. м, газ, вода, баня, две теплицы, пристрой), ц. 1850 т.р. Тел. 8 (912) 255-80-87

■ дом (дерев., с газом и водой, пос. Ельчевка). Тел. 8 (922) 172-07-15

■ дом (кирпич., все коммуникации, газ, вожжа, с/у, баня, гараж, ул. Деревообделочников, 2а). Тел. 8 (922) 103-53-13

■ дом (ул. Умнова, 24, 49 кв. м, газ. отопл., уч. 11 сот.). Тел. 8 (908) 634-15-18

■ дом. Тел. 8 (912) 049-56-63

■ коттедж. Тел. 8 (912) 638-49-42

■ срочно! Дом, ц. 750 т.р. Тел. 8 (902) 448-90-49

ПРОДАЖА УЧАСТКИ

Поместье
ЮРИСТЫ
(ЗЕМЕЛЬНЫЕ СПОРЫ, СПОРЫ ПО НЕДВИЖИМОСТИ, АРБИТРАЖНЫЙ СУД)
Ул. Мира, 25, оф. 20
Тел. 3-28-58

Поместье
ВЫСТАВЛЕНИЕ КОЛЫШКОВ ЗЕМЕЛЬНЫХ УЧАСТКОВ
Ул. Мира, 25, оф. 20
Тел. 3-28-58

■ зем. уч. в п. Краснояр, ц. 190 т.р. Тел. 8 (908) 911-47-98

■ зем. уч. в п. Шумиха, ц. 100 т.р. Тел. 8 (908) 911-47-98

■ земельный участок в Кунгурке, 15 сот., ц. 200 т.р.; на Шумихе, ц. 120 т.р., в Краснояре, ц. 150 т.р. Тел. 8 (912) 657-97-97

■ земля ИЖС, газ. Тел. 8 (912) 049-56-63

■ сад в к/с «Рассвет», дом, баня, две теплицы, насаждения. Тел. 8 (922) 214-13-13

ПРОДАЖА ГАРАЖИ

■ гараж в ГСК «ЖД-4», первый ряд, эл-во есть, без внутр. отделки, 3,5х6 м, ц. 145 т.р. Тел. 8 (922) 295-63-67

■ гараж в ГСК «Ельчевский», ц. 60 т.р. Не приватизированный. Тел. 8 (953) 601-93-63

■ гараж в ГСК «ЖД-4». Тел. 8 (922) 215-61-33

■ гараж в ГСК «Западный», ремонт, отопление, ворота с калиткой, ц. 350 т.р. Тел. 8 (922) 152-32-69

■ гараж в ГСК «Северный». Тел. 8 (912) 049-56-63

■ гараж в ГСК «Чусовской-2». Тел. 8 (922) 118-33-76

■ гараж в ГСК «Южный» с овощной ямой, ц. 420 т.р. Тел. 8 (922) 134-13-12

■ гараж в ГСК «Южный», две ямы, в хор. сост. Тел. 8 (902) 253-27-83

■ гараж в ГСК «Южный», две ямы, ц. 400 т.р. Тел. 8 (922) 127-40-24

■ гараж в ГСК «Южный», две ямы. Тел. 8 (912) 658-64-66

■ гараж в ГСК «Южный». Тел. 8 (950) 646-47-79

■ гараж в р-не ПАТО, есть горячая вода, смотровая и овощная ямы, ц. 360 т.р. Тел. 8 (963) 032-07-03

■ гараж капит., 7х5, отопление, свет, смотровая и овощная ямы, находится на охраняемой территории по ул. Энгельса (бывшая штрафстоянка), ц. 800 т.р. Тел. 8 (922) 114-07-77

■ гараж, центр, ул. М.Горького, 33а, отопление, яма, электроэнергия 380V. Тел. 8 (982) 639-53-35, Сергей, 5-24-11, Андрей

■ срочно! Гараж в ГСК «ЖД-4». Тел. 8 (922) 149-56-26

■ срочно! Гараж ГСК «Ельчевский», внутри отделка деревом, без ям, можно использовать под склад. Тел. 8 (902) 265-12-77

ПРОДАЖА ПРОЧЕЕ

■ отдельно стоящее здание, 185 кв. м. Коммуникации централизованные, оборудованы приборами учета. Прилегающий участок 13 сот., собственность, работает магазин. Продам с оборудованием и товаром. Ул. Грибоедова, 38. Тел. 8 (912) 248-09-20, Евгений

■ торговое помещение, общ. пл. 72 кв. м, торг. пл. 55 кв. м. Или сдам. Тел. 8 (950) 198-58-94

СДАЮ ЖИЛЬЕ

■ 1-2-комн. кв-ра посуточно. Тел. 8 (982) 633-27-29

■ 1-комн. кв-ра на час, сутки, центр. Тел. 8 (919) 383-56-85, 8 (908) 926-24-71

■ 1-комн. комфортная кв-ра, центр, посуточно. Тел. 8 (965) 546-01-33

■ 2-комн. кв-ра на 6 месяцев. Тел. 8 (922) 134-13-12

■ 2-комн. кв-ра с мебелью, новый микрорайон, за автостанцией. Тел. 8 (912) 610-70-60

■ 2-комн. кв-ра, центр. Тел. 8 (912) 282-71-04

■ 3-комн. кв-ра с мебелью. Тел. 3-39-27, 8 (922) 293-71-84

■ 3-комн. кв-ра, р-н рынка «Хитрый», с меб., на длит. срок. Тел. 8 (912) 266-41-65

■ будьте как дома, кв-ра на сутки, час. Тел. 8 (922) 172-07-60

■ дом 2-эт., пластик. окна, вода, есть мебель. Тел. 8 (912) 669-02-29

■ кв-ра на сутки, можно командировочн. Тел. 8 (912) 657-29-54, 8 (912) 698-58-11

■ комната одинокому мужчине в частном благоустроенном доме. Тел. 8 (902) 442-67-05

■ на час, два, сутки 1-комн. кв-ра. Тел. 8 (922) 298-00-37

■ уютная кв-ра на час, два, сутки. Тел. 8 (982) 653-87-92

СДАЮ ПРОЧЕЕ

ОФИС В АРЕНДУ
евроремонт, отличные условия
15 м²
8 (912) 046-11-76

АРЕНДА ТОРГОВОЙ ПЛОЩАДИ
Выгодные условия.
Тел.: 8 (912) 26-59-007

■ в аренду магазин, 129 кв. м, ул. Мира, 27. Тел. 8 (902) 273-31-02

■ в аренду магазин, 75 кв. м, ул. М.Горького. Тел. 8 (922) 106-42-06

■ в аренду помещение под офис, торговлю, косметологию. Тел. 8 (965) 516-06-73

■ в аренду помещение. Тел. 8 (932) 112-32-58

■ в аренду теплый склад, ул. Ярославского, 9. Тел. 8 (922) 028-85-96

■ магазин в аренду, ТЦ «Гранат», вход справа, 65 кв. м. Тел. 8 (922) 145-05-69

СНИМУ НЕДВИЖИМОСТЬ

■ 1-комн. кв-ра для семьи из двух человек, недорого. Тел. 8 (953) 001-95-59

■ 1-комн. кв-ра, без мебели, на длит. срок, недорого. Тел. 8 (952) 744-40-15, 8 (952) 743-58-93

■ 1-комн. кв-ра. Порядок и оплату гарантирую. Тел. 8 (912) 220-63-60

■ 2-комн. кв-ра для семьи из трех человек. Порядок и оплату гарантирую. Тел. 8 (922) 026-34-50

■ организация снимет кв-ру. Тел. 8 (912) 038-47-37, 8 (912) 255-75-59

■ срочно! Комната на длит. срок. Порядок и оплату гарантирую. Тел. 8 (900) 198-26-84

ПОКУПКА НЕДВИЖИМОСТЬ

■ 1-2-комн. кв-ра. Не агентство. Тел. 8 (912) 050-52-29

■ 1-2-комн. кв-ра. Рассмотрю варианты крайних этажей. Тел. 8 (982) 674-76-10

■ 1-комн. кв-ра. Рассмотрю все варианты, за разумную стоимость. Тел 8 (900) 198-26-81

■ 2-комн. кв-ра (БР МГ, ХР, с раздельными комнатами, в любом состоянии, желательно ср. этаж, рассмотрю все районы). Тел. 8 (912) 286-57-67

■ 2-комн. кв-ра без ремонта, в черте города, недорого. Тел. 8 (908) 249-70-79, 8 (919) 393-58-84

■ жилье в Ревде. Тел. 8 (953) 820-08-83

■ земельный участок сельхоз. назначения. Площадью от 50 сот. до 1 га. Желательно в р-не Совхоза или Мариинска. Тел. 8 (922) 036-29-39

■ срочно! 1 комн. кв-ра (СТ, БР, УП, желательно ср. эт.), наличный расчет (недорого). Тел. 8 (912) 626-85-59

■ срочно! Дом. Тел. 8 (950) 652-78-26

■ срочно! Кв-ра за наличный расчет. Тел. 3-79-30

■ срочно! Комната (ГТ). Агентствам не беспокоить. Тел. 8 (906) 811-92-48

АВТО

/// ОТЕЧЕСТВЕННЫЕ

■ ВАЗ-21099, 95 г.в., ц. 30 т.р. Тел. 8 (908) 903-32-62

■ ВАЗ-2110, 06 г.в., ц. 165 т.р. Торг при осмотре. Тел. 8 (902) 269-99-83, 5-36-37

■ ВАЗ-2114, 07 г.в., цв. «серебро», литье, рез. з/л, отл. сост. Тел. 8 (922) 193-33-77

ООО «МЕМОРИАЛ»
Полный комплекс похоронных услуг
• копка могил, погребение, кремация
• прием заказов на дому
• круглосуточная перевозка умерших — БЕСПЛАТНО
• изготовление овалов в течение 24 часов
• катафалк на похороны для пенсионеров — БЕСПЛАТНО
• РАССРОЧКА ПЛАТЕЖА. СКИДКИ.
• НИЗКИЕ ЦЕНЫ
САЛОН-МАГАЗИН ПО ПРИЕМУ ЗАКАЗОВ НА ПОГРЕБЕНИЕ
ул. К.Либкнехта, 45, тел. 3-47-73.
Круглосуточные тел.: 8 (902) 441-33-29, 3-97-23, 8 (922) 102-49-32, 8 (908) 918-24-51

МУП «ОБЕЛИСК»
служба по вопросам похоронного дела
• ПОЛНЫЙ КОМПЛЕКС ПОХОРОННЫХ УСЛУГ
• Копка могил, погребение, кремация
• Прием заказов на дому
• РАССРОЧКА ПЛАТЕЖА. СКИДКИ
КРУГЛОСУТОЧНАЯ ПЕРЕВОЗКА УМЕРШИХ В МОРГ БЕСПЛАТНО
(при оформлении заказа на погребение в МУП «ОБЕЛИСК»)
САЛОНЫ-МАГАЗИНЫ ПО ПРИЕМУ ЗАКАЗОВ НА ПОГРЕБЕНИЕ
Ул. К.Либкнехта, 72а. Тел.: 3-43-57, сот. 8 (912) 65-150-34. Ул. Некрасова, 13 (на кладбище). Тел. 3-29-11

салон-магазин «РИТУАЛ»
• КОПКА МОГИЛ • КРЕМАЦИЯ
• КАТАФАЛК, АВТОБУСЫ
• ПРИЕМ ЗАКАЗОВ НА ДОМУ
• КРУГЛОСУТОЧНАЯ ПЕРЕВОЗКА УМЕРШИХ
• ВЕНКИ, КОРЗИНЫ, КРЕСТЫ
• ГРОБЫ (эксклюзив и простые)
ИЗГОТОВЛЕНИЕ ОВАЛОВ 350 руб.
ПАМЯТНИКИ ИЗ КАМНЯ мрамор, змеевик, габбро и др. УСТАНОВКА
Ул. Мира, 11, 1 этаж (во дворе) 3-97-99
8 (922) 292-12-37 (круглосуточно)
ПН-ПТ с 8.30 до 18.00, СБ-ВС с 8.30 до 17.00
Перевозка умерших в морг БЕСПЛАТНО
РАССРОЧКА • СКИДКИ • БОЛЬШОЙ ВЫБОР • НИЗКИЕ ЦЕНЫ

ПАМЯТНИКИ
МРАМОР • ГАББРО • ГРАНИТ
ИЗГОТОВЛЕНИЕ • ГРАВИРОВКА • УСТАНОВКА
ВЕНКИ • ПОРТРЕТЫ
НИЗКИЕ ЦЕНЫ
Собственное производство. СКИДКИ
Рассрочка платежа без %.
мастерская РитУс
ул. К.Либкнехта, 2 (бывшая школа №6), тел. 3-58-02.
Часы работы: пн-пт 9.00-18.00, сб-вс 10.00-16.00

Уважаемые читатели! Редакция газеты «Городские вести» принимает БЕСПЛАТНО извещения о смерти (датах со дня смерти) жителей нашего города.

Примеры бесплатных извещений:

- 20 марта исполнилось 3 года со дня смерти Фамилия Имя Отчество
- 22 марта скончался Фамилия Имя Отчество

Извещения принимаются непосредственно в редакции газеты только при наличии соответствующих документов (справка либо свидетельство о смерти).

■ ВАЗ-2115, 03 г.в., цв. серебристый, музыка MP-3, сигнализация, сост. хор., ц. 135 т.р. Тел. 8 (902) 509-49-40

■ ВАЗ-2115, 07 г.в., 55 т. км, CD-MP-3, а/сигнализация. Тел. 8 (922) 116-42-16

/// ИНОМАРКИ

■ Nissan March, 08 г.в., цв. «серебро», пр. руль, зим. резина, TV, DVD, и т.д., без пробега по РФ. Тел. 8 (908) 908-19-61

■ Ауди-100, 80 г.в., в раб. сост. + запчасти, ц. 40 т.р. Тел. 8 (982) 656-43-78

■ Рено Логан, 08 г.в., цв. «сер. металлик», 32 т. км, ц. 310 т.р. Тел. 8 (922) 293-49-19

■ срочно! Дэу Матиз, 11 г.в., цв. черный, зим. резина на литье, сост. нового авто, ц. 205 т.р. Тел. 8 (922) 205-18-14

■ Тойота Виц, 09 г.в., б/п по РФ. Тел. 8 (929) 212-04-89

■ Хонда Фит Ариа, 02 г.в., 103 т. км, седан, двиг. 1,5 л, сост. хор., все опции. Тел. 8 (922) 609-74-62

■ Чери А21, 08 г.в., двиг. 1,6 л. Тел. 8 (952) 738-75-52

/// ПРОЧИЕ

■ ГАЗ Соболь, 01 г.в. Тел. 8 (967) 858-20-34

■ ГАЗель-3302, 02 г.в., газ/бензин, двиг. 406, ц. 150 т.р. Тел. 8 (912) 275-31-00

■ ГАЗель-термобудка, 03 г.в., газ, подогрев тосола, ц. 300 т.р. Тел. 8 (912) 624-86-62

/// АВТОЗАПЧАСТИ

■ диски литые R15, 4х114, б/у, Япония. Тел. 8 (929) 212-04-89

■ колеса с летней и зимней резиной «Мастер», б/у, на дисках 14, ц. 6000 р. Тел. 8 (982) 640-15-90

■ мосты на УАЗ. Тел. 8 (922) 149-56-26

■ резина б/у, Япония, 185/65х15. Тел. 8 (929) 212-04-89

■ резина японск., липучка, на дисках R13, Toyo, 4 шт., ц. 6 т.р. Тел. 8 (950) 543-89-87

/// ПОКУПКА

ПОКУПКА А/М
ВАЗ НЕ СТАРШЕ 2000 г.в.
в любом состоянии, в день обращения, по максимальной цене
Тел. 8 (912) 277-70-07

ВЫКУП АВТО В ЛЮБОМ СОСТОЯНИИ
• Быстрый расчет по максимальной цене
• Выезд специалиста
• Юридическая чистота сделки!

тел.: 8-922-10-49-764

■ а/м в любом состоянии, дорого. Тел. 8 (902) 262-69-29

■ а/м по максимальной цене, быстрый расчет. Тел. 8 (909) 703-46-85

■ а/м по максимальной цене. Тел. 8 (963) 270-41-73

■ а/м. Быстрый расчет. Тел. 8 (904) 983-07-98

■ а/м. Тел. 8 (904) 983-07-98

■ авто в любом состоянии. Тел. 8 (906) 810-17-13

■ аккумулятор. Тел. 8 (908) 916-82-79

■ выкуп авто в любом состоянии. Тел. 8 (922) 104-97-64

■ любое авто в любом состоянии. Тел. 8 (965) 522-99-23

■ любой автомобиль в любом состоянии. Тел. 8 (912) 255-06-36

БЫТОВАЯ ТЕХНИКА

■ автомойка KARCHER, немного б/у, с документами, недорого. Тел. 8 (982) 633-52-19

■ принтер Epson R200 (6-цветный, струйный, печать на CD), ц. 800 руб. Тел. 8 (922) 22071-95, 3-53-36

МЕБЕЛЬ

■ срочно! Телевизор, холодильник, два ковра, пенал, кух. стол, шкаф, табуреты, шифоньер, стиральная машина «Индезит», низкие цены. Тел. 8 (952) 137-57-16

ГАРДЕРОБ

Мастерская «Золушка»
Срочный ремонт, реставрация одежды любой сложности, установка кнопок
М-н «Надэль», ул. Горького, 21, тел. 5-99-97

■ дубленка из ламы, цв. «беж», р. 44-46 и шапка из рыси, очень оригинальная, подобных нет. Тел. 8 (912) 211-90-09

■ шуба мутоновая, новая, длинная, светлая, воротник из песца большой, р. 52-54. Тел. 8 (908) 918-24-52, 3-43-59

РАЗНОЕ

/// ПРОДУКТЫ ПИТАНИЯ

■ картофель оптом от 100 кг, цена догов. Тел. 8 (912) 222-69-97

■ картофель. Доставка до кв-ры. Тел. 8 (919) 381-67-40

■ клюква, ц. 120 р./кг. Тел. 8 (904) 175-37-59

■ мед натуральный, гречиха, липовый, цветочный, недорого. Доставка. Тел. 8 (922) 208-84-52

■ мясо перепелов. Яйцо перепелиное. Тел. 3-97-14, 8 (902) 273-63-93

■ свежие перепелиные яйца. Тел. 8 (950) 540-78-11

■ свинина домашняя, сало. Тел. 8 (922) 292-83-90

/// СТРОЙМАТЕРИАЛЫ

■ бетон, б/насос. Тел. 8 (912) 614-26-07

■ бочки под канализацию. Тел. 8 (922) 103-32-98

■ брус, доска, срезка, опил. Тел. 8 (922) 608-48-10

■ брус, доска, срубы, беседки, доска забор ная, горбыль. Все от производителя. Тел. 8 (922) 112-40-20

■ брус, срезка. Тел. 8 (922) 192-02-01

■ вагончик. Тел. 8 (912) 677-70-89

■ вывоз мусора. Тел. 8 (902) 266-80-83, 8 (922) 142-73-30

■ вывоз стр. мусора. Тел. 8 (902) 188-22-55

■ деревянные лестницы. Прямые, поворотные, веером. Тел. 8 (982) 666-91-21

■ доска н/обр., обр., брус, доска забора. Тел. 8 (922) 124-51-01, 8 (922) 189-92-20

■ доска обр., ц. 5500 р./куб. м, брус, ц. 5500 р./куб. м. Доска н/о, ц. от 3000 р./куб. м. Тел. 8 (908) 912-77-26, 8 (912) 608-08-93

■ доска, брус от производителя. Тел. 8 (922) 189-92-20, 8 (922) 124-51-01

■ доска, брус, заборная доска, срезка. Тел. 8 (922) 177-39-38

■ доска, брус, срезка, брусок. Тел. 8 (922) 207-17-43

■ доска, брус, срезка, штакетник, опил бесплатно. Тел. 8 (922) 207-17-43

■ доска, брус. Тел. 8 (953) 045-92-72

■ доска-брусы. Горбыль, срезка, опил. Недорого. Тел. 8 (922) 192-02-01

■ кольца колодцев (1 м - 3 т.р., 1,5 м - 4,5 т.р.). Достав., устан. Тел. 8 (912) 614-26-07

■ металлочерепица, профнастил, сайдинг. Цены производителя. Замеры бесплатно. Монтаж. Обр.: ТЦ «Березка», оф. 15, ул. Спартака, 9а. Тел. 8 (932) 616-35-25

■ отсев, щебень 1-10 т. Тел. 8 (922) 142-73-30

■ отсев, щебень до 5 т. Тел. 8 (963) 854-66-98

■ отсев, щебень от 30 кг до 15 т. Тел. 8 (912) 272-41-46

■ срубы. Монтаж. Тел. 8 (902) 259-99-10

НАВОЗ • ТОРФ
ОПИЛ • ШЛАК
ОТСЕВ • ПЕСОК
ЩЕБЕНЬ
от 1 до 20 т
8 (902) 500-03-06

ЭКОБЛОК
АРМИРОВАННЫЙ
ПЕНОБЛОК D700
(982) 604-7-603

БЕТОН
от производителя
Бетононасос 21 м
Тел. 8 (912) 614-26-07

ОТСЕВ ДРОВА ГОРБЫЛЬ НАВОЗ 5 тонн
8 (900) 200-47-48 • 8 (912) 251-91-07

Бетон Раствор
Товар сертифицирован
Продажа • Доставка
Фундаментные работы
Без выходных
Тел. 8 (912) 252-55-88, 8 (922) 611-82-19

■ отсев, щебень. Доставка. Боковая разгрузка. Тел. 2-53-94, 8 (902) 447-81-52

■ песок, отсев, щебень от 30 кг. Тел. 8 (908) 916-82-79

■ песок, отсев, щебень, мешки по 30 кг. Тел. 8 (912) 272-41-46

■ песок, отсев, щебень. Тел. 8 (908) 916-82-79

■ пиломатериал (производитель). Тел. 3-79-73, 8 (902) 585-20-20

■ распилка леса на пиломатериал. Тел. 8 (922) 123-43-00

■ срубы до 10 метров, дома, бани «под ключ». Тел. 8 (904) 986-23-30

■ строительство. Срубы 3х3, 3х4, 3х5. Доставка. Тел. 8 (953) 004-34-18

■ щебень, отсев, мусор. Тел. 8 (922) 203-01-86

■ щебень, отсев, песок, шлак, глина, скала, навоз, перегной, торф, опил. Тел. 8 (902) 262-62-16

■ щебень, отсев. Тел. 8 (922) 100-00-76

/// ЖИВОТНЫЕ

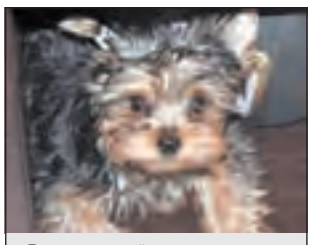
Продается щенок йоркширского терьера, девочка, 3 месяца. Тел. 8 (904) 389-65-36

■ белые гранулы, пшеница, комбикорм куриный, ц. 450 р., ячмень, овес, отруби, универсалка, дробленка, ц. 10 р./кг. Доставка. Тел. 8 (953) 604-09-76

■ геркулес, пшеница, ячмень, овес, гранулы, отруби, комбикорма для кур, свиней, коров, кроликов, перепелов, дробленка, сахар, мешки полипропиленовые. Беспл. дост. Тел. 8 (912) 273-77-97, 8 (922) 134-84-41

■ корова, 1 отел. Тел. 8 (952) 741-72-73

■ кролики, 5 мес. Тел. 8 (912) 663-87-56

■ перепела разных пород. Тел. 8 (902) 273-63-93

■ поросята. Тел. 8 (912) 248-46-76

/// ВСЕ ДЛЯ ЖИВОТНЫХ

■ пшеница, овес, ячмень, гороховая дробл., отруби, мучка, геркулес, корм для кур, перепелов, кроликов, свиней, коров. Тел. 8 (922) 117-61-00, 8 (902) 875-37-19

/// ИНСТРУМЕНТЫ / ОБОРУДОВАНИЕ

■ вибропресс ВИПР1-2М с конвейером, смесителем и поддонами. Тел. 8 (912) 225-00-78

/// ДЛЯ САДА/ОГОРОДА

■ брус, дрова. Тел. 8 (932) 614-64-42

■ горбыль, дрова, мусор. Тел. 8 (965) 529-36-21

■ горбыль, опил, щебень. Тел. 8 (912) 612-44-68

■ горбыль, опил. Тел. 8 (922) 100-00-76

■ грузоперевозки. Вывезу мусор, снег, доставка — опил, горбыль, дрова, торф, щебень, отсев. ЗиЛ-бокосвал. Тел. 8 (922) 293-47-20

■ дрова, опил. Тел. 8 (922) 177-39-38

■ навоз, перегной, торф, шлак, опил, глина, скала, щебень, отсев, чернозем, земля, вывоз мусора. От 1 до 10 т. Зимняя скидка. Тел. 8 (902) 276-30-72

■ навоз, перегной. Тел. 8 (963) 854-66-98

■ навоз, торф, шлак. Доставка, боковая разгрузка. Тел. 2-53-94, 8 (902) 447-81-52

■ песок речной, отсев, керамзит, торф, опил в мешках. Тел. 8 (908) 919-09-44

/// ПРОЧЕЕ

■ аккумулятор новый 90,1L, 780A (EN), 2 фляги 36 л. Тел. 8 (919) 381-67-40

■ березовые дрова, горбыль, опил. Тел. 8 (922) 198-68-02

■ березовые дрова, колотые. Тел. 8 (922) 605-37-65

■ горбыль, дрова (разные), опил (отсев, щебень, 4 т). Тел. 8 (922) 203-89-40

■ дрова берез. Тел. 8 (922) 168-17-71

■ дрова березовые, доска заборная, дрова смешанные, жерди, столбы. Тел. 8 (922) 112-90-46

■ дрова березовые. Доставка бесплатно. Тел. 8 (922) 618-62-52

■ дрова березовые. Тел. 8 (922) 292-83-90

■ дрова колотые. Тел. 8 (902) 259-99-10

■ дрова колотые. Тел. 8 (909) 015-81-05

■ дрова сухие, напиленные, колотые. Тел. 8 (912) 635-76-25

■ дрова. Тел. 8 (909) 015-81-05

■ дрова. Тел. 8 (912) 248-29-79

■ кушетка для массажа, 70х180, высота 70. Тел. 8 (952) 134-13-95

■ печь в баню, бак из нержавейки. Тел. 8 (912) 220-53-83

■ уголь. Доставка. Тел. 8 (909) 010-58-88

ОТДАМ / ПОДАРЮ

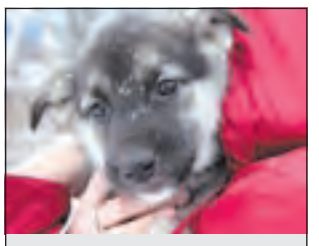
Щенки (дев., мальч., возраст 2,5 мес.) от крупной мамы. Для частных домов. Со стерилизацией помогу. Тел. 8 (902) 27-80-886

■ возле дома по ул. Российская, 35 появилась собака породы чау-чау, возраст неизвестен. Добрые новые или старые хозяева, отзовитесь! Тел. 3-17-92

■ в хорошие руки щенки (помесь немецкой и кавказской овчарки), 2 мес., привиты, находятся в д. Кунгурка. Тел. 8 (950) 202-22-24

РАЗНОЕ / ПОКУПКА

■ антиквариат: картины, монеты, касли, фарфор, знаки и прочее. Тел. 8 (905) 802-21-66

30 ноября исполнится 40 дней, как с нами нет любимой жены, мамы, бабушки

СЫЧЕВОЙ ТАТЬЯНЫ ВАСИЛЬЕВНЫ

Мы ничего не можем изменить,
Лишь только помнить
и по-прежнему любить.
Помним, любим, скорбим.

Родные

29 ноября 2012 года исполняется 1 год, как ушел из жизни мой дорогой, единственный сынок

КУРАКОВ ЕВГЕНИЙ ЛЕОНИДОВИЧ

Ушел ты внезапно в неведомый мир, покой и мир в душе твоей. Но на земле нам неспокойно, что ты покинул нас, никто не ожидал. Тебе жить да жить и детей растить. А ты ушел так быстро. Кто знал и помнит его, помяните добрым словом.

Мама, тети, дяди, племянники, знакомые

6 декабря 2012 года исполняется год, как нет с нами любимого отца, сына, брата и мужа

ЛОГИНОВСКИХ СЕРГЕЯ ВИКТОРОВИЧА

Ты навсегда останешься в наших сердцах. Пусть земля тебе будет пухом.

Родные

Благодарим администрацию г. Ревды, МУП «Обелиск», кафе «Меркурий» за помощь в проведении похорон

НИКУЛЬШИНА СПАРТАКА ПЕТРОВИЧА

Родственники, друзья

29 ноября исполняется 3 года, как нет с нами

ШЕРШОВОЙ ГАЛИНЫ АЛЕКСЕЕВНЫ

Забыть не сможем никогда,
Ты в нашем сердце навсегда.
Помним, любим, скорбим.

Дети, внуки

ЗАКУПАЕМ
цветной лом, аккумуляторы б/у
Возможен самовывоз
8 (922) 153-75-22

КУПЛЮ ДОРОГО
АККУМУЛЯТОРЫ Б/У, РАДИАТОРЫ Б/У, СВИНЕЦ
Тел. 8 (912) 283-67-18

■ антиквариат. Тел. 8 (922) 109-10-82

■ за символическую плату газ. плита, холодильник, двери, решетки и т.д. Тел. 8 (912) 272-41-46

■ гантели, б/у, наборные. Тел. 8 (908) 908-19-61

■ лес на корню. Тел. 8 (922) 112-40-20

■ коровы, лошади и т.д. Тел. 8 (965) 522-99-23

■ куплю, вывезу черный металлолом. Тел. 8 (922) 100-83-54

■ металлолом. Тел. 8 (908) 919-09-44

■ старые монеты, бум. деньги, статуэтки, значки, самовары. Тел. 8 (912) 693-84-71

УСЛУГИ

/// АВТОТРАНСПОРТНЫЕ

экскаватор-погрузчик JCB
автокран 14 т
бульдозер Т-170
самосвалы 10-40 т
Тел. 8 (922) 292-54-80

КОМПРЕССОР
5 куб., 2-4 молотка.
Тел. 8 (922) 225-86-67

ФРОНТАЛЬНЫЙ ПОГРУЗЧИК
1,9 куб., шир. 2,5 м.
Любые земельные работы.
Тел. 8 (922) 192-02-34

ГРУЗОПЕРЕВОЗКИ
ГАЗЕЛЬ-ТЕНТ
Тел. 8 (922) 140-98-41

Фронтальный погрузчик JCB
Экскаватор JCB
Экскаватор ЮМЗ
КамАЗ борт 10 т
Телефон 2-14-92

- а/м ГАЗель. Грузчики. Тел. 8 (900) 198-39-99
- а/м ГАЗель-тент, высокий, грузчики. Тел. 3-92-93, 8 (908) 634-38-74, 2-09-61
- Baw fenix, 4,5 т, 21 куб. м. Тел. 8 (912) 657-59-91
- Isuzu автоманипулятор-эвакуатор, борт 5 т, 6 м, стр. 12 м. Тел. 8 (922) 142-47-74
- Mitsubishi будка, 18 куб., до 3 т. Тел. 8 (950) 649-97-28
- а/компрессор. Тел. 8 (912) 614-26-07
- а/м ГАЗель. Тел. 8 (922) 021-22-20
- а/м ГАЗель-тент + грузопассажирская. Тел. 8 (953) 050-74-97
- а/м ГАЗель-тент. Тел. 3-54-73, 8 (922) 619-75-05
- а/м ГАЗель-тент. Тел. 8 (902) 877-79-98
- а/м ГАЗель-тент. Тел. 8 (912) 692-60-68
- а/м ГАЗель-тент. Тел. 8 (922) 616-52-99
- а/м ГАЗель-термобудка. Тел. 8 (912) 275-31-00

ООО «АПСК»
ПРОКАТ АВТО
Mitsubishi Lancer — 2500 р./сутки
Hyundai Accent — 1900 р./сутки
ВАЗ-2114 — 1200 р./сутки
Тел. 3-25-74, 8 (908) 635-06-57, 8 (912) 298-99-46, 8 (904) 172-38-37

ПАССАЖИРСКИЕ ПЕРЕВОЗКИ
любой вид транспорта от 4-х до 50 мест
ООО «Ажур».
Тел. 8 (932) 6000-262

ГРУЗОПЕРЕВОЗКИ
ГАЗель-термобудка
ГОРОД • МЕЖГОРОД
Тел. 8 (912) 253-28-87

Транспортные услуги
Газель-тент 2,2 м
Манипулятор 6 м, 5 т
Автоэвакуатор
Автовышка 9 м
Самосвал 10 т
Телефон 2-14-92

- а/м ГАЗель-тент. Тел. 8 (953) 821-45-44
- а/м ГАЗель-тент. Тел. 8 (965) 543-33-97
- а/м ГАЗель-термобудка. Тел. 8 (963) 032-42-07
- а/м грузоперевозки. ГАЗель-тент. Тел. 8 (932) 112-29-05
- а/манипулятор. Тел. 8 (906) 806-42-79
- а/м манипулятор, а/вышка. Тел. 8 (922) 223-63-02, 8 (904) 383-19-19
- а/манипулятор 3 т, 5 т, 5 м. Тел. 8 (912) 285-05-31, 8 (912) 245-30-52
- а/манипулятор КамАЗ, кр. 3 т., г/п 10 т., 6м. Тел. 8 (912) 619-45-01
- а/манипулятор-эвакуатор, кран 3 т, борт 5 т, 6 м. Тел. 8 (912) 262-02-08
- а/манипулятор-эвакуатор, кран 3 т, борт 5 т, 6 м. Тел. 8 (922) 221-41-98
- а/манипулятор, КамАЗ, борт 6 м, 10 т, стрела 3 т, 10 м. Тел. 8 (904) 383-17-82
- а/манипулятор, эвакуатор, вышка, борт 6 м, г/п 5 т, стр. 3 т. Тел. 8 (922) 124-33-38
- а/манипулятор. Тел. 8 (912) 614-26-07
- ГАЗель тент-борт. Город/межгород. Тел. 8 (902) 448-30-36
- а/манипулятор. Тел. 8 (922) 168-26-20
- а/эвакуатор. Тел. 8 (912) 614-26-07
- ГАЗель тент-борт. Город/межгород. Тел. 8 (912) 683-16-15
- ГАЗель, грузчики. Тел. 8 (922) 028-87-63
- ГАЗель, грузчики. Тел. 8 (929) 218-74-83
- ГАЗель, грузчики. Тел. 8 (929) 218-75-08
- ГАЗель, грузчики. Тел. 8 (953) 045-58-13
- ГАЗель. Тел. 8 (908) 916-82-79
- ГАЗель. Тел. 8 (912) 272-41-46
- ГАЗель. Тел. 8 (922) 100-46-08
- ГАЗель-будка. Тел. 8 (912) 693-63-94
- ГАЗель-будка. Тел. 8 (922) 147-17-16
- ГАЗель-будка. Тел. 8 (950) 546-25-42
- ГАЗель-тент, 4,2х2х2. Тел. 8 (982) 671-03-13
- ГАЗель-тент, грузчики. Тел. 8 (950) 198-46-97
- ГАЗель-тент, недорого. Тел. 8 (922) 146-13-18, Дмитрий
- ГАЗель-тент. Тел. 8 (902) 261-72-13
- ГАЗель-тент. Тел. 8 (904) 543-55-19
- ГАЗель-тент. Тел. 8 (912) 665-25-83
- ГАЗель-тент. Тел. 8 (922) 107-43-39
- ГАЗель-тент. Тел. 8 (922) 294-45-30
- ГАЗель-тент. Тел. 8 (932) 609-69-96
- ГАЗель-тент. Тел. 8 (965) 543-33-97
- грузоперевозки город/межгород Мицубиси 2 т, мебельная будка. Тел. 8 (912) 275-25-57
- грузоперевозки до 15 т. Тентованные машины: ГАЗель, Мерседес. Тел. 8 (912) 273-77-97
- грузоперевозки, грузчики. Тел. 8 (982) 620-83-39
- грузоперевозки. Валдай-термобудка, город/межгород. Тел. 8 (922) 143-67-76
- грузоперевозки. ГАЗель-тент. Тел. 8 (902) 279-11-77
- ЗиЛ-бычок, тент, 3 т, 14 куб. Тел. 8 (922) 601-00-93
- КамАЗ-манипулятор, г/п 10 т, кр. 3 т, 6м. Тел. 8 (912) 619-45-01
- КамАЗ-самосвал, 15 т. Тел. 8 (922) 203-01-86
- манипулятор, эвакуатор, автовышка. Тел. 8 (902) 442-67-06
- МТЗ-82. Уборка снега, трелевка леса. Тел. 8 (922) 123-43-00
- ремонт АКПП, КПП, ДВС, ходовой, шиномонтаж. Тел. 8 (922) 610-13-48
- уборка снега — нал./безнал. Тел. 8 (922) 221-10-77
- услуги погрузчика, земляные работы, уборка снега и т.д. Тел. 8 (922) 207-17-43
- услуги экскаватора. Опыт более 20 лет. Гарантия. Тел. 8 (904) 162-70-41
- услуги J.C.B. экскаватор-погрузчик, копаем до 5 м глубины, планируем, бурим ямки под фундамент, под забор и т.д., имеем вилы для разгрузки и погрузки поддонов; чистим и убираем снег. Тел. 8 (922) 210-24-21
- экскаватор ЮМЗ. Тел. 8 (912) 612-44-68
- экскаватор. Тел. 8 (922) 100-00-76
- экскаватор-погрузчик JCB. Тел. 8 (922) 025-33-33
- ямобур. D-300 мм, до 3 метров. Качественно. Тел. 8 (922) 025-33-33

/// РЕМОНТ/ОТДЕЛКА

ИЗГОТОВЛЕНИЕ И МОНТАЖ
ЭКОНОМ-ШКАФОВ-КУПЕ
Замена кладовочных и антресольных шкафчиков
8 (904) 388-83-19 • 8 (903) 081-41-01
8 (953) 381-76-64

РЕМОНТ КВАРТИР
договор • сметы
8 (922) 210-99-24

НАТЯЖНЫЕ ПОТОЛКИ
Россия, Франция, Бельгия
Тел. 8 (922) 601-01-06, 8 (909) 006-12-75

ДЛЯ СЕЙФ-ДВЕРЕЙ
ЗАМКИ РУЧКИ
ПРОДАЖА • ЗАМЕНА
Тел. 5-45-05, 8 (952) 73-25-085

- а мы строим, ремонтируем, электрик! Рассрочка! Тел. 8 (922) 100-83-54
- все виды евроотделки. Тел. 8 (904) 389-20-50
- монтаж лоджий, окон. Тел. 8 (902) 269-86-60
- общестроительные работы. Тел. 8 (922) 020-94-65
- евроремонт под ключ, все виды ремонтно-отделочных работ, плитка. Тел. 8 (922) 030-00-96
- плиточник. Тел. 8 (982) 633-48-27
- ремонт квартир. Тел. 8 (922) 114-78-93
- плотники-строители. Тел. 8 (902) 269-86-60
- покрытие полов (ламинат). Тел. 8 (922) 216-04-07
- ремонт и покрытие полов (ламинат, лин-ум). Обшивка панелями (ПВХ, МДФ), вагонк., г/к. Тел. 8 (902) 440-77-71, 3-28-66
- ремонт квартир, плитка, двери, обои, ламинат и т.д. Тел. 8 (950) 540-24-22
- ремонт квартир, электрика, сантехника, полы, перегородки, кафель. Тел. 8 (912) 222-92-85
- ремонт квартир. Тел. 2-53-91, 8 (922) 135-15-49
- ремонт помещений. Отделка, гипсокартон, ламинат, двери. Тел. 8 (922) 147-68-44, 8 (922) 144-12-99
- сделаю дизайн-проект интерьера квартир, домов, офисов. Тел. 8 (922) 149-57-72, Екатерина
- строители. Мастера на все руки. Тел. 8 (950) 553-88-88
- установка дверей. Тел. 8 (902) 269-86-60
- установка межкомнатных дверей. Тел. 8 (950) 541-44-45
- установка межкомнатных дверей. Тел. 8 (952) 725-52-92

/// КОСМЕТОЛОГИЯ

- безболезненная сахарная депиляция. Тел. 8 (912) 266-21-02
- красивые ноготочки (акрил, гель, биогель, гель-лак, шелк), металлик-дизайн. Тел. 8 (912) 682-80-68
- маникюр, наращивание гелем, недорого. Тел. 8 (904) 548-78-47
- массаж общий, антицеллюлитный, медовый, баночный. Имеются противопоказания, необходима консультация специалиста. Тел. 8 (922) 120-10-63
- наращивание ресниц, ногтей (акрил), роспись, дизайн. Тел. 8 (982) 622-44-46
- наращивание ресниц, ц. 300 р. Тел. 8 (950) 659-37-48
- реснички на любой вкус, макияж, брови. Тел. 8 (912) 266-21-02

/// ПРОЧИЕ

- автослесарь — ремонт, регулировка. Любые авто. Выезд по месту. Тел. 8 (922) 100-38-86
- бесплатно вывезу ненужную стар. быт. сантехн., трубы, батар., ванны, холод, газ. плиты, кровати. Тел. 8 (950) 198-46-97

ЭЛЕКТРИК
КАЧЕСТВЕННО НЕДОРОГО
8 (922) 036-36-46

Бурение скважин под воду
в Ревдинском районе
Гарантия • Качество
Тел. 8 (953) 605-98-33

БУРЕНИЕ СКВАЖИН НА ВОДУ
Гарантия 5 лет.
Документы.
(343) 207-04-04,
8 (950) 208-59-71
www.bur-m.ru

РЕМОНТ
- стиральных и посудомоечных машин
- холодильников и СВЧ-печей
- водонагревателей, пылесосов

Бесплатная консультация.
Тел. 8 (904)168-10-33

- все виды сантех. работ. Тел. 8 (912) 038-47-69
- база отдыха «Коровашка». Проведение корпоративов, свадеб, торжеств до 120 чел. Заказ столиков на новогоднюю ночь. Принимаются коллективные заявки. Тел. 8 (922) 211-29-99, 8 (922) 111-10-11
- бурение бытовых, промышленных скважин. Документы. Гарантия. Тел. 8 (903) 085-82-26
- все виды сантех. работ. Договор. Гарантия. Пенсионерам скидки. Тел. 8 (902) 585-40-04, 3-97-69
- все виды сантехнических работ. Договор. Качество. Гарантия. Тел. 8 (922) 020-94-65
- все виды сантех. работ. Тел. 8 (953) 047-33-73
- замки! Установка и аккуратное вскрытие замков любой сложности. Тел. 8 (908) 928-08-94

ВСЕРОССИЙСКАЯ ЛОТЕРЕЯ
РЕЗУЛЬТАТЫ ТИРАЖА
663.409 132.590 23 ноября 2012 г.
ДЖЕКПОТ 5,200.000 руб.
Цирк, Цирк, Цирк!
2 декабря в 947 тираже разыгрывается 10 призов по 250.000 руб.
Всемирный день футбола
3 декабря в 548 тираже разыгрываются 4 автомобиля Volkswagen Polo 50 фирменных спортивных костюмов
Внимание!
Выигрыши можно получить в отделениях ФГУП "Почта России" в региональных представительствах "Русское лото" в кассах "Почты"

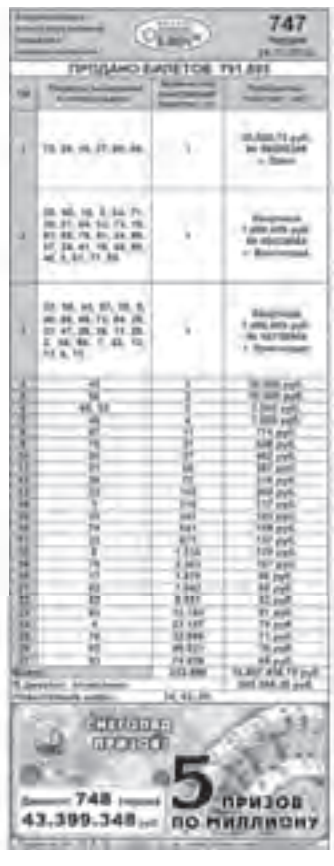
747 тираж
ПРОДАНО БИЛЕТОВ: 791 855
5 ПРИЗОВ ПО МИЛЛИОНУ

323 тираж
ПРОДАНО БИЛЕТОВ: 31 239
КВАРТИРА
278 тираж
ПРОДАНО БИЛЕТОВ: 33 172
КВАРТИРА

Бинго 636 тираж
Основной розыгрыш проводится до 44 года
14 04 84 78 10 85 70 22 03 21 30 54 34 33 79 01 90 18 50 60 52 05 57 07 25 24 69 53 45 09 16 41 44 86 46 63 68 08 49 64 12 65 32 67
ВСЕГО: 56 632 3 556 454 руб.

Бурим скважины на воду
Гарантия. Тел. (343) 328-45-47

РЕМОНТ
стиральных машин, СВЧ-печей, пылесосов, водонагревателей и др.
Мастер из Ревды! Цены ниже!
Гарантия до 12 мес. Пенсионерам — скидки!
Без перерыва и выходных.
Тел.: 8 (912) 281-27-95, 3-18-88

КОНТЕЙНЕРЫ
домашние вещи, коммерческие грузы
Трансагентство.
Ул. Мира, 15. Тел. 5-63-88

БУРИМ СКВАЖИНЫ НА ВОДУ
ГАРАНТИЯ
Тел. (343) 372-22-57

«Юрал Д» 15 лет в сфере услуг
акриловое
ПОКРЫТИЕ ВАНН
8 (903) 083-88-64, 8 (950) 630-84-57

БУРЕНИЕ СКВАЖИН НА ВОДУ
Гарантия. Недорого
8 (922) 606-04-26

БУРИМ СКВАЖИНЫ
ГАРАНТИЯ КАЧЕСТВО
Зимой выгодней!
Тел. 8 (929) 220-83-43

Электро Центр
Тел.: 3-97-17, 8 (902) 188-22-17
ЭЛЕКТРОМОНТАЖНЫЕ РАБОТЫ
Договор. Гарантия.

Сервисный центр «ТехноВек»
РЕМОНТ
стиральных и посудомоечных машин, СВЧ-печей, холодильников
Демократичные цены!
Гарантия от 6 до 36 месяцев
Тел.: 3-94-24, 8 (902) 503-94-24

БУРЕНИЕ СКВАЖИН
Тел. 8 (902) 410-49-97
Документы. Гарантия

■ вывезу черный металл от 100 кг. Тел. 8 (950) 198-46-97

■ замена ржавых труб, сантехники, радиаторов. Обвязка скважин. Монтаж системы отопления. Гарантия. Скидки. Рассрочка. Ул. М.Горького 10, оф. 8. Тел. 3-79-45, 8 (922) 223-88-82

■ запись с видео на DVD. Тел. 5-20-40

■ изгот. и устан. мет. двери, решетки, балконы, ворота и любые металлоконст. Сейф-двери. Теплицы, парники. Качество, гарантия. Тел. 8 (904) 549-14-60, 8 (912) 050-65-00

■ изготовим любые емкости из нержавейки. Тел. 8 (953) 606-02-15

■ ИП Щекочихин С.С. Установка пластиковых окон, остекление, обшивка лоджий, балконов, натяжные потолки. Недорого. Тел. 8 (922) 618-84-00

■ контрольные работы по черчению. Тел. 8 (982) 663-88-90

■ мужчина по вызову, любые работы по дому. Тел. 2-53-91, 8 (922) 135-15-49

■ настройка и ремонт компьютеров. Выезд на дом. Гарантия. Тел. 8 (912) 660-60-60

■ настройка и ремонт компьютеров. Качество. Гарант. Тел. 8 (922) 221-13-35

■ охранная сигнализация садового домика, гаража, квартиры. Тел. 8 (922) 020-94-65

■ прокат костюмов новогодних героев. Тел. 8 (922) 149-81-51

■ ремонт телевизоров, аудио, видео. Тел. 5-52-83, 8 (922) 028-85-59

■ ремонт холодильников. Быстро. Опыт. Качество. Тел. 3-28-64, 8 (950) 640-61-58

■ ремонт холодильников. Пенсионерам скидки. Тел. 5-37-34, 8 (912) 646-15-89

■ ремонт холодильников. Тел. 8 (922) 114-81-05

■ ремонт швейных машин. Тел. 3-29-99

■ реставрация ванн. Тел. 2-53-91, 8 (922) 135-15-49

■ сауна на природе. Дегтярск. Пн-чт, с 8-19, ц. 350 р./час. Тел. 8 (950) 637-35-47

■ тамада, диджей. Тел. 8 (919) 382-72-73

■ телемастерская. Тел. 8 (922) 141-60-46

■ услуги медсестры. Тел. 8 (922) 601-79-59

■ услуги электрика, качественно, недорого. Тел. 8 (922) 163-67-17

■ услуги электрика! Тел. 8 (932) 616-27-30

■ услуги электрика. Все виды работ. Недорого. Тел. 8 (922) 607-34-38

■ электрик. Качеств. Тел. 8 (912)216-26-22

■ установка 2-тариф. эл. счетчиков, ц от. 500 р. Тел. 8 (950) 202-23-26

■ химчистка мебели и любых ковровых покрытий. Тел. 8 (922) 615-65-82

■ электрик. Тел. 8 (950) 192-01-56

■ электрик. Установка эл. счетчиков. Замена проводки, розеток, выключателей. Тел. 8 (922) 114-94-69, 5-35-02

■ электромонтажные работы. Работают профессионалы. Тел. 8 (922) 020-94-65

РАБОТА

/// ВАКАНСИИ

■ Avon-работа. Тел. 8 (922) 110-10-30

■ в компанию ООО «ПГС» требуются рабочие строительного участка (бетонщики, электросварщики). Тел. 8 (902) 500-17-01

■ в строительную организацию ООО «КТМ» требуются трактористы на трактора Т-40 и Т-16 МГ. Тел. 2-62-16

■ ИП Дураков требуется повар японской кухни. Возможно без опыта работы. Обучение. Тел. 8 (900) 197-07-32

■ ИП Климова Я.В. требуется флорист. Тел. 8 (912) 231-80-28

■ ИП Колчевских требуется продавец в ТЦ «Гранат», от 30 лет, з/п от 12 т.р., 5/2. Тел. 8 (912) 693-96-61

■ ИП Лунегов требуются водители на офисные авто, а также водители с личным авто. Тел. 8 (953) 004-15-33

■ ИП Никонов требуется менеджер по продажам электрооборудования. Опыт работы. Тел. 8 (922) 122-00-96

■ ИП Никонов требуется повар, з/п высокая. Тел. 8 (922) 122-00-96

■ ИП Никонов требуются официанты, график 2/2, з/п 700 р./смена. Тел. 8 (922) 118-89-88

■ ИП Петухова Т.А. требуются продавцы (одежда). Тел. 8 (982) 627-33-00, 8 (982) 673-55-19

■ ИП Степанов В.И. в продуктовый магазин требуется продавец с опытом работы. Тел. 5-19-23

■ ИП Шарафеева требуются автомойщицы (ученики автомойщиков), график работы 2/2. Специалист на развал-схождение. Автослесарь (опыт работы обязателен). Автоэлектрик. Автожестянщик. Автомаляр. Тел. 8 (922) 222-35-22

■ маг. «Провизия» треб. продавец-кассир на продуктовый и промышленный отделы, разнорабочий (грузчик). График 2/2, з/п при собеседовании. Обр.: ул. Кирзавод 30. Тел. 8 (922) 227-39-91, 8 (922) 220-76-61

■ ООО «Глобус». Работа для тех, кого интересует дополнительный доход или второе место работы. Гибкий график. Тел. 8 (922) 611-59-92, 8 (922) 606-90-27

■ ИП Чернов А.М. требуется администратор-кассир со знанием ПК и 1С. Тел. 8 (902) 263-77-33

■ ООО «Партнер». Работа, подработка ч/з интернет. Тел. 8 (902) 410-14-17

■ ООО «Вернисаж» требуется детский воспитатель, з/п 18000 р. + обед. Тел. 8 (902) 262-43-76

■ магазину «Народная мебель» требуется менеджер торгового зала в отдел кухонь. Требования: знание ПК, образование среднее специальное или высшее, легкая обучаемость, порядочность, коммуникабельность. График 4 через 2. Тел 8 (912) 219-20-38. Обр.: ул. Ярославского, 9

■ ООО «Квинта» требуется водитель на а/машину ИЖ, без в/п, работа в г. Екатеринбурге. З/п 22 т.р. Тел. 8 (912) 224-05-55, Марина Сергеевна

■ ООО «Профклининг Сервис» требуется уборщик торговых помещений. З/п до 11000 р. График работы 2/2, 5/2. Соцпакет. Тел. 8 (912) 280-04-16

■ ООО «СК «Ермак» требуются отделочники, электрики. Тел. 8 (952) 727-32-48

■ ООО «СТРОЙГРАНИ» требуется секретарь. Опыт работы не менее 1 года, знание 1С. Трудоустройство по ТК РФ, соцпакет. Зарплата достойная. Тел. 5-45-05, 8 (912) 246-02-51

■ ООО «Тройка» требуется электрик-диагност, автослесарь. З/п сдельная. Тел. 8 (343) 382-45-32

■ ООО «УАТК» требуется водитель кат. «Е», межгород, з/п достойная. Тел. 8 (922) 608-23-88, 8 (922) 174-40-99

■ ООО «Фабрика Уралтекстиль» требуется разнорабочий, график 2 через 2 по 12 ч. Официальное трудоустройство, соцпакет. Тел. 8 (912) 613-39-57

■ ООО «ЧОП» «ВИЗ-Сталь» требуются на работу охранники-кинологи, кинологи, старшие охранники 4-го разряда. Тел. 8 (34397) 2-67-60

■ требуется уборщица в магазин «Пятерочка» (г. Ревда, ул. П.Зыкина, 11). График 2/2. Тел. 8 (922) 205-34-55

■ ч/л требуется сторож-охранник, пенсионер. Тел. 8 (908) 908-19-61

■ ч/л требуются рабочие строители, 2 чел. Тел. 8 (961) 775-85-60

/// РЕЗЮМЕ

■ ищу работу диспетчером на своем телефоне. Тел. 8 (919) 371-40-19

БЮРО НАХОДОК

■ 2 ноября на ул. Чернышевского найден тайский (сиамский) кот, возраст 4-5 мес., ищет хозяев. Тел. 8 (922) 600-86-45

СООБЩЕНИЯ

■ меняю путевку в д/с №34 на д/с №39, 14, 17. Ребенку 5 лет. Тел. 8 (982) 633-97-80

■ принимаем детей в группу дневного пребывания. Большой опыт работы с дошкольниками и многолетн. педагог. стаж. Тел. 8 (922) 138-51-03

■ садоводы СОТ «Восток»! Просим погасить задолженность за 2012 год. Взносы, энергия, отработка. Правление. Тел. 3-24-22

Дорогая, любимая теща, мама, бабушка, прабабушка Александра Яковлевна ВОЛОЖЕНИНОВА, поздравляем тебя с Юбилеем!

Вы жизнь прожили щедро, не жалея,
Примите же от нас в день Юбилея,
Подарки, пожеланья и цветы,
Как символ Вашей дивной красоты.
Желают внуки Вам, желают дети
Быть самою счастливою на свете,
Жить долго-долго, не старея,
Столетнего дождаться Юбилея!

Дочь, внуки, правнуки, зять, Саша, Катя

Поздравляем Славу АРЕСТОВА с Юбилеем!

Всего-то 35 каких-то,
А ты так многого достиг!
Пусть праздник будет необычным,
А ты — запомни этот миг!

От Марины и Пети

Любимого папочку Олега Владимировича ЗАЙЦЕВА с 50-летним Юбилеем!

Дорогой ты наш папуля!
Наши здравицы просты:
Да, года летят, как пули,
Но душою молод ты,
И «полтинник» — только веха,
И о ней ты не жалей!
Счастья, радости, успехов —
Все тебе в твой юбилей!

От дочерей Софьи и Анны

Дорогая, любимая жена, мама, бабушка Марина Константиновна ТОЙМУРЗИНА, поздравляем тебя с Юбилеем!

Пусть эта знаменательная дата
Оставит в твоей жизни след.
Желаем мы всего, чем жизнь богата:
Здоровья, счастья, мира, долгих лет!

Муж, дети, внук

У вас родился ребенок, намечается свадьба или юбилей? И вы хотите сообщить об этом событии всем? Газета «Городские вести» с удовольствием примет от вас эту новость БЕСПЛАТНО!

Примеры бесплатных сообщений:
- *14 марта родился сын Максим у Елены и Дмитрия Сидоровых!*
- *20 марта свадьба у Алены Сидоровой и Петра Федорова!*
- *24 марта юбилей у Сергея Петровича Иванова*

Требуется документ, удостоверяющий личность!

МЕДИЦИНСКИЙ ЦЕНТР «ПУТЬ К СЕБЕ»
• ЛЕЧЕНИЕ АЛКОГОЛЬНОЙ ЗАВИСИМОСТИ
• ТАБАКОКУРЕНИЯ
Высококвалифицированные специалисты, новейшие технологии, анонимность, эффективность и гарантии
ИМЕЮТСЯ ПРОТИВОПОКАЗАНИЯ. ТРЕБУЕТСЯ КОНСУЛЬТАЦИЯ СПЕЦИАЛИСТОВ
Прием каждую субботу в 10.00
Запись по тел. 8-919-38-78-303
Обращаться в поликлинику по адресу: ул. О. Кошевого, 4, каб. 207

Газета зарегистрирована в Уральском окружном межрегиональном территориальном управлении Министерства РФ по делам печати 14.07.2003 г. Свидетельство ПИ №11-1548 от 14.07.2003 г. Учредитель и издатель ООО «Ревда-инфо».
Издатель В.А.Безпятых.
Подписной индекс 53882.
Редакция ООО «МГ «Городские вести».
Адрес издателя и редакции: ул. Чайковского, 33.
Адрес для писем: 623280, Ревда-центр, а/я 26.
Рекламная служба: т. 3-40-59, e-mail: reklama@revda-info.ru.
Отдел доставки: т. 3-17-14, e-mail: bulycheva@revda-info.ru.
Корреспонденты: т. 3-46-29, e-mail: info@revda-info.ru.
Редактор Е.Ю.Зиновьев, zinoviev@revda-info.ru
Корреспонденты: Н.Лобанова, И.Капсалыкова, Ю.Шаров, В.Пермякова, Е.Вавилова.
Мнение авторов статей может не совпадать с мнением редакции. Перепечатка и иное использование материалов из «Городских вестей» только по согласованию с редакцией. За содержание и достоверность рекламной информации отвечает рекламодатель. Рекламируемые товары подлежат сертификации, услуги — лицензированию.
Газета предназначена для читателей старше 16 лет.
Газета отпечатана ООО «Типография Циркон», г. Екатеринбург, ул. Академика Шварца, д. 6/1 к. 85.
Номер подписан в печать по графику 27 ноября 2012 г. в 20.00., фактически — в 20.00. Заказ №2253.
Тираж 9600 экз.
Сертифицирован Национальной тиражной службой
Правовую поддержку и защиту авторских прав осуществляет юридическая компания «ЭНСО»
Все заимствованные иллюстрации получены на основании лицензии компании Shutterstock

КУПОН
ДЛЯ ПОДАЧИ БЕСПЛАТНОГО ЧАСТНОГО ОБЪЯВЛЕНИЯ В ГАЗЕТУ «ГОРОДСКИЕ ВЕСТИ» — ПЯТНИЦА

РУБРИКА — Принимается до 5 декабря

ТЕЛЕФОН — ☐ Опубликовать это объявление два раза

- Купон должен быть передан в редакцию газеты «Городские вести» не позднее указанной на нем даты.
- Купон бесплатного объявления должен быть использован только для одного объявления и только в одну рубрику.
- Объявление должно быть четким и коротким, с соблюдением строк. Почерк должен быть разборчивым.
- На купонах принимаются только частные некоммерческие объявления.
- Объявления, связанные с предпринимательской деятельностью, не могут быть опубликованы с помощью этого купона.
- Во избежание повторений одинаковых объявлений в одном номере подавайте их с интервалом в неделю.
- В рубрику «Недвижимость» можно подавать не более одного объявления на одно контактное лицо или номер телефона
- Ваше объявление будет бесплатно размещено на сайте revda-info.ru

Также частное объявление вы можете подать по телефону **3-46-35**, ежедневно **с 9 до 17 ч.**, кроме выходных, по email: 13@revda-info.ru, ICQ 616-342-872 или sms-сообщением на номер 8 (902) 253-89-33

с

36 ОТДЫХАЙ

Удивлены? Возмущены? Обрадованы? Поделитесь со всеми!
«Городские вести» ждут ваших новостей по тел. **3-46-29**

Я люблю Ревду

Конкурс детских рисунков

Мы с вами живем в замечательном городе, который от души любим, считая его во многом уникальным, единственным, самым-самым. Нарисуйте Ревду! Нарисуйте город таким, каким вы его видите! Нарисуйте таким, каким мечтаете видеть!
Условия конкурса предельно просты: рисунки редакция принимает от ребят 5-12 лет. Они должны быть выполнены красками на листе А4. Не забудьте указать фамилию, имя автора работы, контактный телефон его родителей. Лучшая работа по итогам месяца удостоится приза. Работы конкурса «Я люблю Ревду» редакция будет печатать в каждом номере газеты на странице со сканвордом.

Тимофей Берсенев, 1В класс, школа №28

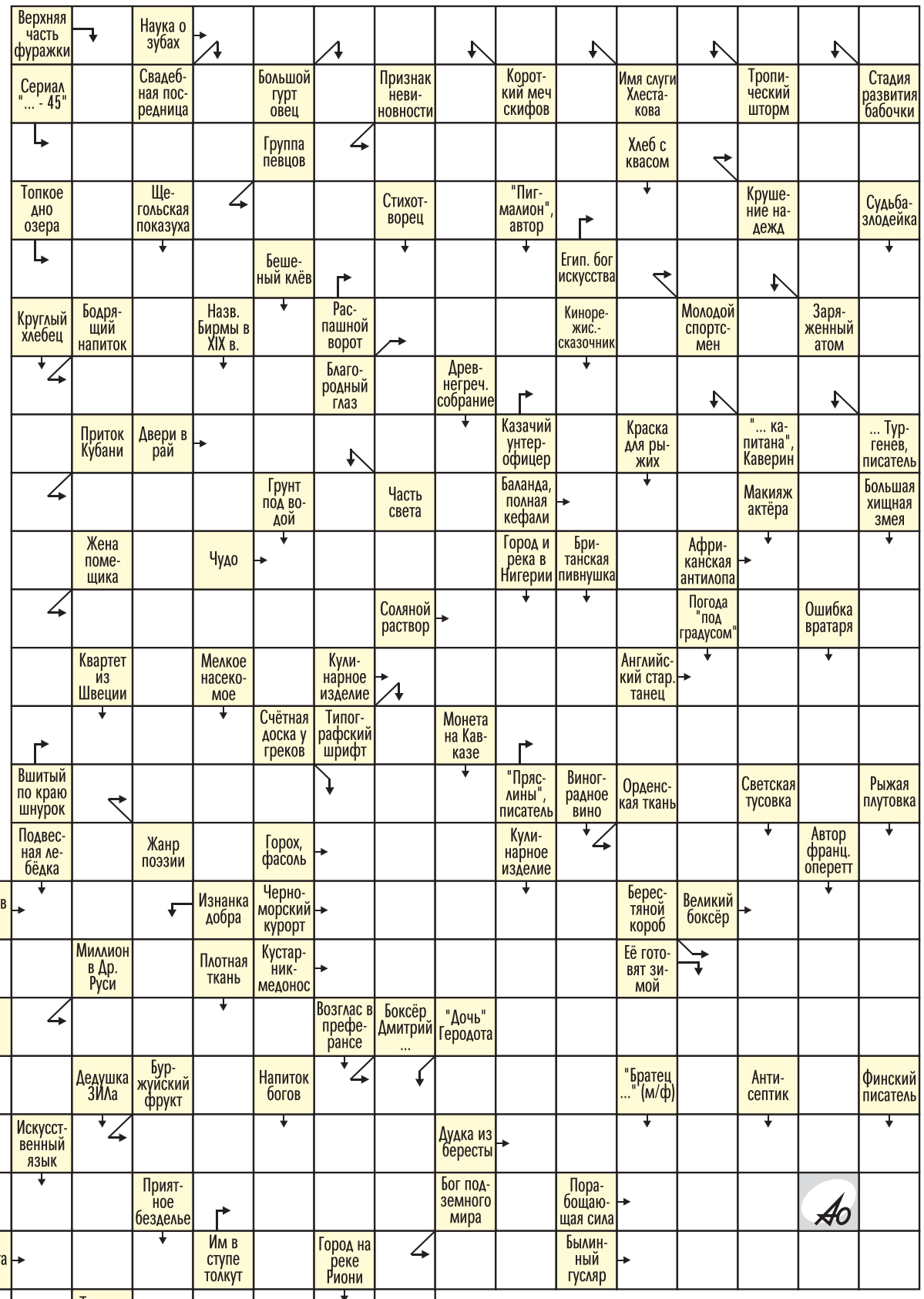

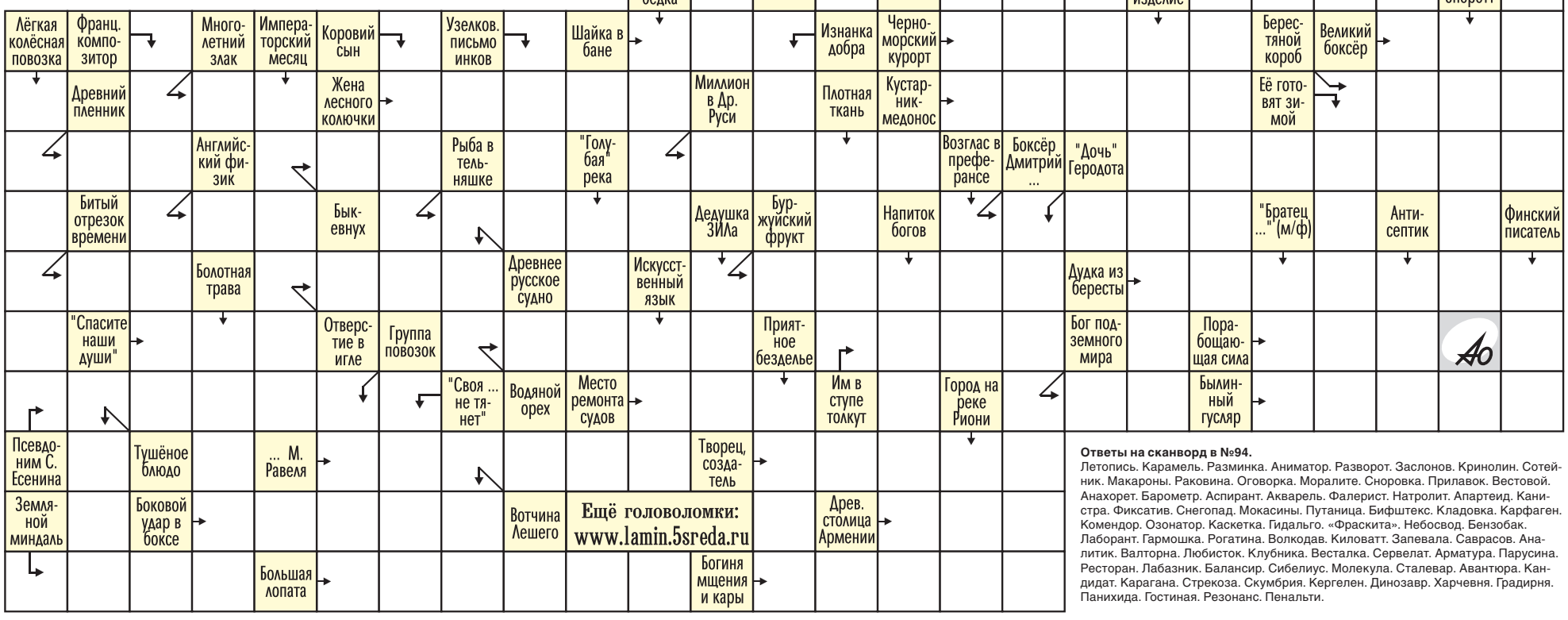

Ещё головоломки: www.lamin.5sreda.ru

Ответы на сканворд в №94.
Летопись. Карамель. Разминка. Аниматор. Разворот. Заслонов. Кринолин. Сотейник. Макароны. Раковина. Оговорка. Моралите. Сноровка. Прилавок. Вестовой. Анахорет. Барометр. Аспирант. Акварель. Фалерист. Натролит. Апартеид. Канистра. Фиксатив. Снегопад. Мокасины. Путаница. Бифштекс. Кладовка. Карфаген. Комендор. Озонатор. Каскетка. Гидальго. «Фраскита». Небосвод. Бензобак. Лаборант. Гармошка. Рогатина. Волкодав. Киловатт. Запевала. Саврасов. Аналитик. Валторна. Любиток. Клубника. Весталка. Сервелат. Арматура. Парусина. Ресторан. Лабазник. Балансир. Сибелиус. Молекула. Сталевар. Авантюра. Кандидат. Карагана. Стрекоза. Скумбрия. Кергелен. Динозавр. Харчевня. Градирня. Панихида. Гостиная. Резонанс. Пенальти.

Реклама (16+)

ОКНА для ПЕНСИОНЕРОВ
Только в ноябре
СНИЖЕНИЕ ЦЕН
до 50% заказа бесплатно*

БАЛКОНЫ
-Пластиковые
-Алюминиевые
-Стальные
Честная цена 7500
ОКНА
РАССРОЧКА - 0%* БЕЗ БАНКА
ГАРАНТИЯ 10 лет*
Виды профиля:
Честная цена 6900
Работаем без выходных и праздников!
Тел. (34397) 3-79-85
*подробности у менеджеров отделов продаж

Быстрые займы
на радость близким!
VIVA ДЕНЬГИ

- До 40 000 рублей
- От 0,26% в день
- только паспорт
Звонок бесплатный 8 (800) 555 7766
г. Ревда, ул. М. Горького, 34
м-н «Элегант»
www.vivadengi.ru
Общество с ограниченной ответственностью «Центр Финансовой Поддержки». Свидетельство о внесении сведений о юридическом лице в государственный реестр микрофинансовых организаций № 2110177000840 от 6 декабря 2011 года.
Займ предоставляется гражданам РФ, достигшим возраста от 21 до 70 лет, с регистрацией по месту жительства на территории РФ при наличии паспорта. Взимается комиссия за обслуживание по договору займа, которая рассчитывается исходя из ежедневно начисляемых процентов от 0,26% до 2%. Сумма займа от 1000 руб. до 40000 рублей с единовременным или постепенным погашением, на срок от 7 до 168 дней. Досрочное погашение займа осуществляется единовременным платежом, с уведомлением за тридцать дней до даты досрочного погашения. Уплата неустойки в размере 2% в день от неуплаченной в срок суммы. Реклама. Указанная информация не является публичной офертой ООО «ЦФП» о заключении договора займа. Порядок и подробные условия предоставления займов размещены на сайте www.vivadengi.ru. Общество вправе отказать в заключении договора без объяснения причин.

«Детская книга» магазин
ИГРУШКИ, ТОВАРЫ ДЛЯ ТВОРЧЕСТВА, КНИГИ, КАНЦТОВАРЫ
ул. Цветников, 56 и ул. Цветников, 32

За чистый дом
Избавим от паразитов
Быстро Качественно Гарантия!
8-963-04-77-853