№70 (2558) | 30 АВГУСТА 2019 г. | ДНИ ВЫХОДА: СРЕДА, ПЯТНИЦА

ГОРОДСКИЕ ВЕСТИ

25 ЛЕТ

www.revda-info.ru

16+

Ревдинская городская газета | Рекомендуемая цена 15 руб. | Есть интересная новость?
Сообщайте по телефону, WhatsApp, Viber, Telegram **8 (982) 670-82-23 (круглосуточно)**

Найдется всё!
Все свежие объявления Ревды

Частное объявление вы можете подать ежедневно с 9 до 17 часов, кроме выходных,
по телефону: 3-46-35
круглосуточно
по электронной почте: 13@revda-info.ru
или на сайте www.revda-info.ru/ob/

Объявлений в этом номере **651**

В РЕВДЕ ПОТРАТЯТ 900 ТЫСЯЧ НА БОРЬБУ СО СТИХИЙНЫМИ СВАЛКАМИ

Откуда они берутся и что с ними делать? Стр. 2

ВАСИЛИЙ СЕРЕБРЕННИКОВ СТАЛ ПОЧЕТНЫМ ГРАЖДАНИНОМ РЕВДЫ

Он работает психиатром 54 года! Интервью на стр. 4

ЛЕНИНСКИЙ СКВЕР: КАКИМ ОН БУДЕТ?

На эскизах — памятник Ленину. Хотя губернатор попросил его не трогать Стр. 6

Реклама (16+)

ШУБЫ
Г. ПЯТИГОРСК
СДАЙ СТАРУЮ ШУБУ И ПОЛУЧИ СКИДКУ 1500 РУБ. НА НОВУЮ
А ТАКЖЕ
ТЮЛЬ ИЗ ТУРЦИИ
БОЛЬШОЙ АССОРТИМЕНТ
КДЦ «ПОБЕДА»
3 СЕНТЯБРЯ С 10.00 ДО 15.00

ПРОФЕССИОНАЛЬНЫЙ СЕРВИСНЫЙ ЦЕНТР
РЕМОНТ
• ХОЛОДИЛЬНИКОВ
• СТИРАЛЬНЫХ МАШИН
• НОУТБУКОВ
Качество • Гарантия • Выезд
8 (953) 384-00-00

ВЕТЕРИНАРНАЯ КЛИНИКА
АКЦИЯ
до 31 августа 2019 г.
Первичный прием с 14:00 до 15:00 бесплатно!*
* Обратите внимание, что диагностические и иные процедуры оплачиваются согласно прейскуранту.
Запись строго по телефону
8 (902) 267-53-22
ул. Энгельса, 54

Ветеринарная аптека
Консультация ветврача
«ТОВАРЫ ДЛЯ ЖИВОТНЫХ»
ОТКРЫЛСЯ НОВЫЙ МАГАЗИН ПО АДРЕСУ УЛ. ЛЕНИНА, 34
• корма для животных, птиц, рыбок
• амуниция, одежда для животных
• игрушки для животных
• клетки, аквариумы
• наполнитель для туалетов
• товары для сельхоз. животных
ТЦ «Гранат», бут. 9-11 · Тел. 8 (922) 214-97-95
ТК «Торговый двор» (ул. О.Кошевого, 21а), бут. 25 · Тел. 8 (932) 119-83-48

ПЕЧАТЬ
ЛИСТОВКИ БУКЛЕТЫ
КАЛЕНДАРИКИ ОТКРЫТКИ
ВИЗИТКИ
НАКЛЕЙКИ ФЛАЕРЫ
Редакция «Городских вестей»
3-40-59, 8 (982) 717-59-80
ул. П.Зыкина, 32, офис 208

ПИЦЦА
ШАШЛЫК
РОЛЛЫ
ТОЛСТАЯ КРЕВЕТКА
Азина, 69
5-33-33
t-krevetka.ru
8 (922) 17-5-33-33
ДОСТАВКА
ООО «КАТРИН» ОГРН 1186658056045
Заказывайте через мобильные приложения
Google Play
App Store

стоматологический центр МИКСТАС
ул. К.Либкнехта, 7а
Тел. 3-02-66
НАС НАДО ЗНАТЬ С ДЕТСТВА!
ВСЕ ЛЕТО:
Условия акции у администратора центра. Акция действует до 31.08.19 г.
ОСМОТР СТОМАТОЛОГА ДЛЯ ЯСЕЛЬНОЙ И ШКОЛЬНОЙ КОМИССИИ - БЕСПЛАТНО!
50% ПРОФЕССИОНАЛЬНАЯ ГИГИЕНА
КОНСУЛЬТАЦИИ СПЕЦИАЛИСТОВ В ПОДАРОК
БУДЬТЕ ЗДОРОВЫ!
ИМЕЮТСЯ ПРОТИВОПОКАЗАНИЯ, НЕОБХОДИМА КОНСУЛЬТАЦИЯ СПЕЦИАЛИСТА

Прогноз погоды
по данным Гидрометцентра России

СБ, 31 августа ночью +5° днем +11°

ВС, 1 сентября ночью +4° днем +11°

ПН, 2 сентября ночью +5° днем +12°

Магнитные бури
1 сентября

Где в Ревде отключат электричество 2-6 сентября

2-3 СЕНТЯБРЯ, 9:00-18:00
Некрасова, 13-51, 12-58; Уральская.

2 СЕНТЯБРЯ, 13:00-17:00
Энгельса, 45а, 49, 51, 51а, 53; Садовая, 1, 3; Ярославского 9а; магазин «Лада»; ГСК-4, АГЗС, ГСК «Западный-2», «Уралшок», ТП «Технологическая».

3 СЕНТЯБРЯ, 9:00-18:00
Строителей; Чапаева; Республиканская; Ильича; Орджоникидзе; Лермонтова, 1-30; Шолохова; Ватутина; Панфилова; Заречная; Серова; Радищева; Деревообделочников; Нахимова; Весенняя.

3 СЕНТЯБРЯ, 9:00-19:00
ТП «Логиновский», ТП «Трасса»

3 СЕНТЯБРЯ, 9:00-18:00
Республиканская; Заречная; Радищева; Серова; Ильича, 1-11а; бойня.

4-5 СЕНТЯБРЯ, 9:00-18:00
Медеплавильщиков, 2-22, 7-45; Заводская, 5-23, 4-10; Северная, 4-16; Обогатителей, 13-19.

5-6 СЕНТЯБРЯ, 9:00-18:00
М.Горького, 30

6 СЕНТЯБРЯ, 9:00-18:00
Некрасова, 95-117, 92-106; Стахановцев; Железнодорожников; Коммуны; Путевая; 1-я Транспортная; 2-я Транспортная; Линейная.

Телефон Центра поддержки клиентов по вопросам отключений 8-800-2501-220.

Ветеранов службы в Германии приглашают на митинг и шествие

31 августа исполнится 25 лет со дня вывода Западной группы советских войск из Германии. В этот памятный день ревдинские ветераны службы в Германии пройдут шествием и проведут торжественный митинг у памятника Воинам-интернационалистам на улице Цветников в 10.00. Предполагается, что участников будет до ста человек. Ответственный за организацию Вениамин Ярин.

А 9 июня исполнилось 74 года со дня формирования ГСВГ. В честь этого события в Ревде впервые прошел праздничный митинг, на который собрались около полусотни ревдинских ветеранов службы в ГСВГ. Кому-то пришлось отдать службе три года, а тем, кто помоложе — два.

Группа советских оккупационных войск в Германии была сформирована сразу после окончания Великой Отечественной войны — 9 июня 1945 года. Основу составили войска Первого и Второго Белорусских и Первого Украинского фронтов. С 1954 года войсковые части стали носить название — Группа советских войск в Германии, а с 1989 по 1994 годы — Западная группа войск. Эта группа советских войск была крупнейшим в мире оперативно-стратегическим объединением вооруженных сил за рубежом. Официально Западная группа войск прекратила существование 31 августа 1994 года — войска были выведены с территории объединенной Германии. Большинство воинских частей и соединений после возвращения на Родину расформированы.

В Ревде уберут три стихийные свалки за 900 тысяч рублей

Этого через суд добилась прокуратура

898 тысяч рублей из местного бюджета заплатит администрация Ревды местному ООО «Горкомхоз» за уборку трех несанкционированных свалок — на Кирзаводе, в районе стаек, на улице Кленовой и в районе автодороги на Дегтярск.

Аукцион на сайте госзакупок состоялся 23 августа, победитель стал известен 27 августа. «Горкомхоз», который эксплуатирует полигон ТБО в Ревде, был единственным претендентом на этот муниципальный заказ, поэтому контракт достался ему по стартовой цене, а в результате конкурентной борьбы она снижается.

Выполнить работу подрядчику необходимо до 1 ноября и сдать заказчику (администрации). И только после этого в течение 15 рабочих дней со дня подписания заказчиком акта о выполненных работах и счета-фактуры, исполнитель получит свои деньги.

Самая маленькая из этих свалок — на Кленовой, примерно 36 квадратных метров. Ее уборка, согласно смете, обойдется горбюджету (а значит, нам с вами) без малого в 50000 рублей. Мусорная куча на Кирзаводе (площадью около 150 квадратных метров) — в 367 тысяч; а огромные залежи мусора вдоль дегтярской дороги — в 481 тысячу рублей.

Мусор подрядчик должен вывезти на полигон.

Два главных вопроса о свалках

КАК ОНИ ПОЯВЛЯЮТСЯ?
По наблюдениям бывшего главы Ревды Сергея Соколова, для того, чтобы появилась несанкционированная помойка, надо, чтобы были выполнены два условия: относительно укромное место и удобный проезд к нему. Именно так, считает Сергей Борисович, «зарастает» мусором дорога к заброшенным летним фермам бывшего совхоза (у дороги на Краснояр, не доезжая Ледянки) и огромная яма, появившаяся в этом районе летом 2016 года. Кто изуродовал красивую поляну, осталось неизвестным, хотя, скорее всего, рыли (например, для добычи грунта) без разрешения.

КАК ИХ УБРАТЬ?
Один из пунктов экологической реформы гласит: «Собственник земельного участка обязан самостоятельно ликвидировать место несанкционированного размещения твердых коммунальных отходов или заключить договор на оказание услуги с региональным оператором».

Если вы нашли в лесу или в ином месте несанкционированную свалку, превышающую в объеме один кубометр, сообщите об этом региональному оператору (в Ревде — ТБО «Экосервис», ул. Мира, 25, офис 28, тел. +7-982-613-77-76 Эдуард Алексеевич Гречук, руководитель по округу; 33-00-8, диспетчер). Свалку не убрали? Смело жалуйтесь в прокуратуру: ул. Спортивная, 49, телефон 5-16-76 (приемная прокурора).

Фото Александра Семкова

Как рассказали местные жители, свалке на Кирзаводе больше года: видимо, некоторым людям ходить до контейнерной площадки лень, и они выкидывают все сюда. Начиная от мешков с отходами, заканчивая старыми диванами. Попадает и в соседний водоем. Люди жаловались в мэрию, но безрезультатно. Наконец прокуратура обратилась с иском в суд, и суд обязал администрацию ликвидировать свалку.

Художник Александр Пикулев получил серебряный знак Заксобрания

Его наградили 29 августа на церемонии открытия выставки ко Дню города. Пикулева первой поздравила директор школы Анна Софьина.

Фото Татьяны Замятиной

Награду Александру Пикулеву вручил помощник депутата Заксобрания Александра Серебренникова Леонид Суриков.

5 июля Пикулеву исполнилось 60 лет. Он окончил художественно-графический факультет педагогического института Нижнего Тагила и с тех пор работает в нашей художественной школе. За сорок лет воспитал сотни учеников, и единственный, кто хранит верность школе все эти годы.

Александр Пикулев — преподаватель высшей квалификационной категории, член Союза педагогов-художников, автор многих методических разработок. За свою сорокалетнюю практику он сумел создать оригинальную и неповторимую систему обучения. Только за последние семь лет 30 выпускников Александра Федоровича поступили на художественные отделения в ведущие высшие и средние учебные заведения России. Его ученики постоянные участники, лауреаты и победители международных, всероссийских и областных конкурсов.

Бывшие ученики Пикулева пополнили педагогический состав ревдинской художественной школы, вернувшись в родные стены с вузовскими дипломами — это Наталья Чувашева, Лев Гущин, Флюра Маслова.

Пикулев — участник творческих проектов городских, региональных и международных выставок. Его работы находятся в частных коллекциях России, за рубежом, в музее изобразительных искусств Екатеринбурга.

Фото Александра Семкова

Самое приятное — видеть, как люди рады получить в руки свежую газету.

Фото Александра Семкова

Итог: отчет. За полтора часа мы заработали 150 рублей.

«Самое приятное — когда тебя замечают»

Как юнкор Ирина Рубцова продавала свежие «Вести»

Газету «Городские вести» можно получить по подписке или — купить у продавцов на улицах Ревды. Все лето их продавали школьники: у нас шла «Большая игра» (кстати, итоги за август подведем уже в среду). Таких продавцов называют «ручниками», потому что они носят газеты, перекинув через руку. Юнкор Ирина Рубцова решила взять несколько экземпляров в среду, 28 августа, и попробовать их продать.

Среда, утро. Наталья Кропотова, начальник отдела распространения, выдает нам с фотографом Сашей десять газет — на пробу. На улице пасмурно, моросит, и ее главное напутствие: «Не намочите!».

Первая точка — «Квартал». Тут многолюдно, и в продуктовом на первом этаже не продается наша газета, в отличие от других супермаркетов (например, «Кировских»). Встаем у входа.

Тактика такая: улыбаться и говорить фразу «Здравствуйте, купите свежий выпуск «Вестей»?».

Итоги получаем сразу: первая газета уходит в теплые руки прохожей женщины. И тут... нас настигают конкуренты, это два школьника с кипой (не десять штук, а куда больше!) газет. Они азартно, явно привыкли, кричат: «Свежие “Вести”», а вот, кому свежую газету!» — и экземпляры разлетаются у них, как горячие пирожки.

Не выдержав такого напора, меняем место дислокации: идем в парк Победы. Там почти нет людей, удается продать лишь одну газету. Следуем дальше: к рынку, где уходят влет еще семь штук.

Так, нужна пауза: на кофе и булочку. А затем — снова к «Кварталу», где наших конкурентов уже нет. Последние две газеты достаются читателям.

Пожалуй, самое приятное — это ловить ответные улыбки. Самое приятное — когда люди останавливаются, заметив тебя, и вежливо отвечают на вопрос. Огорчает, когда просто молча проходят мимо, словно не к ним обращаешься. Но привыкнуть все-таки можно: издержки профессии продавца!

Большинство, как мы убедились, все-таки приветливые — и рады тому, что купить газету можно в любой точке города. Спасибо нашим «ручникам» за это.

Кстати, если вы тоже хотите продавать газету с рук, подробнее вам расскажет наша Наталья Кропотова: звоните ей в будни по тел. 3-17-14.

7 сентября, суббота
9:00-17:00

День подписчика газеты «Городские вести»

Приходите выписывать газету на 2020 год со скидкой (865 рублей на весь год для держателей карты «Ладошка») и участвуйте в розыгрыше телевизора! Для вас: ярмарка-продажа рукоделия, угощения (пицца от «Суши-фреш»), концерт творческого объединения «Сахар», специальные гости — аниме-клуб «Ворон» и уральский богатырь Алексей Мельников.
Подробности: 3-17-14, +7 (992) 023-28-08

25 лет пишем историю вместе с вами!

Бывший игрок «Темп-СУМЗ-УГМК» Андрей Сопин выступит за Россию на чемпионате мира

Первая игра — уже завтра

В субботу, 31 августа, в Китае стартует ЧМ-2019 по баскетболу. В состав сборной России вошел игрок ревдинского клуба Андрей Сопин. Всего в Китае сыграют 32 команды.

Андрею Сопину 22 года. Звание: КМС, рост: 186 см. Играет на позиции разыгрывающего защитника. За карьеру выступал в юниорской, молодежной и студенческой сборных России. Летом был на просмотре в главной сборной и его включили в расширенный состав, который готовился к чемпионату мира.

Сопин — игрок московской команды «МБА». В прошлом сезоне на праве аренды выступал в Ревде за «Темп-СУМЗ-УГМК» и помог своему клубу выиграть бронзовые медали, показав результативность: в среднем 6 очков за игру, два подбора, три голевые передачи.

29 августа главный тренер сборной Сергей Базаревич назвал окончательный состав сборной. Кроме Сопина, в него вошел и еще один представитель

Суперлиги: защитник команды из Владивостока «Спартак-Приморье» Григорий Мотовилов. Остальные члены команды выступают в лиге ВТБ (высшая в России) или за рубежом. Всего в сборной 14 игроков.

— У нас не так много игроков на виду, потому что слишком мало российских команд играет в Единой лиге ВТБ, — говорит главный тренер сборной Сергей Базаревич. — Многие из тех ребят, которые хотят играть, выступают в Суперлиге. Она не очень на виду. Мы, насколько можем, следим за ними. Зачастую эти игроки теряются. Вроде талант есть, но постепенно они пропадают.

Выбор Базаревича с его собственной подачи спортивная пресса называет «экстремальным омоложением». Из-за травм в команду не попали восемь игроков, в том числе трое, которые были лицом команды в последние годы — Алексей Швед, Дмитрий Хвостов и Дмитрий Кулагин.

«На последней открытой тренировке перед вылетом сборной в Китай камеры федеральных телеканалов вынуждены выхватывать лица ребят, о существовании которых широкая общественность и не подозревала. 22-летние Андрей Сопин и Александр Платунов, а также 21-летний Григорий Мотовилов внезапно из будущего российского баскетбола стали его настоящим», — пишет журналист «Российской газеты» Илья Соболев.

— Мне нравится, как парней поддерживают ветераны сборной. А с молодежью у нас будут плюсы. Это энтузиазм, давление на мяч, которого у нас не было раньше. А дальше посмотрим, — подчеркивает Базаревич.

Ветераны — это, например, чемпионы Евролиги Никита Курбанов, Семен Антонов и Андрей Воронцевич, имеющий опыт игр в НБА Сергей Карасев, капитан Виталий Фридзон.

— Все эти годы мы строили команду по определенному образу. То, что произошло с травмами, стало неожиданностью. Но у нас есть коллектив, и есть химия, — обещает главный тренер.

Накануне чемпионата сборная России провела матчи с Аргентиной (64:85) и Испанией (74:55).

В группе нашей страны — Южная Корея, Аргентина, Нигерия. Первый матч команда проведет с Нигерией (31 августа, 11.30 МСК, трансляция будет доступна на Матч-ТВ).

23 АВГУСТА БК «ТЕМП-СУМЗ-УГМК» ИСПОЛНИЛОСЬ 20 ЛЕТ. Клуб выступает в Суперлиге-1. Он создан на базе заводской команды, основанной Сергеем Губиным. Лучший результат команды — серебряные медали чемпионата России в 2016 году. В 2018 и 2019 годах клуб завоевал бронзу Суперлиги-1.

Болельщик Михаил Маслов пишет:

— Очень приятно наблюдать за развитием нашего клуба, стабильного и родного. Очень рад, что традиции баскетбола у нас не меняются, всегда приятно видеть культурных болельщиков, азартных тренеров и рвущих паркет от воли к победе игроков.

Уже объявлен состав команды на новый сезон. Из прежних игроков в ней остались защитник Федор Ключников, разыгрывающий Максим Хозяшев, нападающие Андрей Иванов и Дмитрий Артешин.

В команде в этом сезоне будут два легионера: словенский разыгрывающий Мирза Сарайлия и латвийский центровой Илья Громовс. Еще из новоприбывших: Азат Тукмаков (разыгрывающий), нападающие Андрей Кирдячкин и Денис Левшин, защитник Максим Кирьянов (кам бэк, в Ревде играл в 2012-2014 годах), центровой Илья Карпенков.

Почетным гражданином Ревды стал Василий Серебренников

Он заведует психиатрическим отделением РГБ 48 лет

35-м Почетным гражданином Ревды стал Василий Серебренников, заведующий психиатрическим отделением Ревдинской городской больницы, Заслуженный врач РФ. 28 августа на заседании думы депутаты, рассматривая кандидатуры номинантов на высшее отличие в Ревде (которые не называются), проголосовали за него единогласно. Василия Николаевича выдвинул городской Совет ветеранов.

Из характеристики Василия Серебренникова: «Работа врача-психиатра требует большой выдержки, колоссального терпения, больших моральных сил, чуткого отношения, полного понимания переживаний пациентов, чувства поддержки, взаимопонимания их чаяний и стремлений, вселения уверенности в их силах. И всем этим Василий Николаевич владеет в совершенстве. Трудолюбие, оптимизм, энтузиазм, большой жизненный опыт, постоянный поиск нового снискали к Василию Николаевичу уважение пациентов, сотрудников, жителей Ревды и Дегтярска, а также коллег-врачей Свердловской области».

Звание Почетного гражданина — это высшее признание заслуг человека перед жителями города. Почетных граждан в Ревде избирают с 1983 года, звание Почетного гражданина присвоено 35 ревдинцам, из них здравствующих — 12.

К Знаку отличия «За заслуги перед городским округом» в этом году представлена председатель Совета ветеранов Совхоза Анна Циркунова. Нагрудный знак отличия «За заслуги перед городским округом Ревда» — за вклад в развитие экономики, производства, науки, культуры, искусства, образования, здравоохранения, физической культуры и спорта и другие заслуги — учрежден в 2012 году. Им награждены теперь 15 ревдинцев, из них троих нет в живых.

> **Для меня присвоение этого звания не стало неожиданностью. Я работаю 54 года в психиатрии, а в Ревде — 48 лет. Даже если бы меня и не назвали Почетным гражданином, я себя таковым считал бы — потому что люди верят и доверяют мне. Самое важное — это признание людей.**
>
> Василий Серебренников

БИОГРАФИЯ: 54 ГОДА ВРАЧУЕТ ДУШИ

■ Родился в 1939 году в поселке Красногвардейске Свердловской области (около Ирбита). После окончания в 1964 году Свердловского государственного мединститута семь лет, с 1964 по 1970 год, работал главным врачом Красноуральского психоневрологического диспансера. Под его руководством было увеличено количество коек в диспансере с 25-ти до 75-ти. Для реабилитации выздоравливающих больных молодой главврач внедрил трудовые и спортивные занятия. В диспансере впервые организована психотерапевтическая помощь. В период работы в Красноуральске избирался депутатом городского Совета.

■ В 1970 году защитил первую категорию врача-психиатра и был награжден юбилейной медалью.

■ С 1971 года заведует психиатрическим отделением Ревдинской городской больницы. Получив помещение, закрытое из-за невозможности его использовать, силами находившихся на лечении от алкоголизма пациентов переоборудовал его для лечебных целей.

■ Немало сил, энергии, энтузиазма, знаний по сей день отдает развитию психиатрической службы района, в частности по укомплектованию кадрами, их обучению, улучшению материально-технической базы отделения. Так, из 17 медицинских сестер отделения только две не имеют категории, у остальных — высшая и первая категории. Из шести врачей двое — высшей категории.

■ В 1980 году силами выздоравливающих больных были построены лечебно-трудовые мастерские на 25 рабочих мест, которые работали от РММЗ до перехода завода в частную собственность.

■ В 1989 году, пройдя подготовку на кафедре психотерапии Ленинградского ГИДУВа, проводит групповую психотерапию, применяет другие психотерапевтические технологии.

■ Практически без выделения средств, благодаря неуемной энергии и изобретательности Василия Николаевича и его выздоравливающих пациентов был построен и эксплуатируется по сегодняшний день второй лечебный корпус на 50 коек.

■ С 1985 года он — врач высшей категории, главный психиатр района.

■ В 1990 году избирался депутатом городского Совета, был председателем комиссии по гласности, СМИ и связи. Заслуженный врач Российской Федерации, Ветеран труда.

■ В течение всей своей трудовой деятельности в здравоохранении Серебренников читает лекции по борьбе с алкоголизмом, профилактике психических расстройств и способам их лечения, его статьи на эту тему печатались в городских газетах. Многие годы Василий Николаевич читал лекции в медицинском училище по психиатрии и психотерапии.

■ С 1990 года проводит психотерапевтические тренинги со своими пациентами и просто с жителями.

■ Воспитал двух сыновей, которые имеют высшее образование. Старший сын работает в здравоохранении, младший — депутат областного Законодательного собрания Свердловской области, кандидат юридических наук.

■ Награжден грамотами областного правительства, Министерства здравоохранения, Законодательного собрания, ГО Ревда.

«Я понял, что самое главное — душевное здоровье»

Как Василий Серебренников стал врачом-психиатром и о чем мечтает теперь

— В детстве я хотел стать летчиком, как муж сестры, полковник авиации. Не прошел по зрению. Медиков в семье не было. Папа владел почти всеми строительными специальностями — и плотник, и каменщик, и штукатур, и маляр, а мама помогала ему. Но они оба всегда мне говорили, что врач — это самая лучшая профессия, можно понять все о себе и других людях. Я это видел: у нас в поселке, на 100 км, был всего один врач, он был всем: и терапевтом, и гинекологом, и хирургом, к нему шли с любыми болячками. Принимал роды, делал мелкие операции, а тяжелобольных отвозил на лошади в стационар. Мы у него все лечились и очень его уважали. Помню, брат получил травму во время игры, и я его нес к врачу, медпункт находился где-то в километре от нашего дома.

А когда я учился в вечерней школе (после окончания горнопромышленного училища), у нас была хорошая учительница литературы, и вот она тоже сказала о медицине: «Самое святое, самое благородное дело в мире». Это окончательно определило мой выбор.

Поступая в мединститут, я выбрал хирургию, после третьего курса, вместе с сокурсниками, даже провел две операции по удалению аппендицита. Потом у нас были отличные педагоги по неврологии, и я решил стать невропатологом. А потом, когда начали изучать психиатрию, понял — это мое, я хочу знать психику, владеть ею, изучать ее и лечить ее.

Очень много людей погибли из-за расстройства психической деятельности, потому что не смогли восстановить свое душевное здоровье. Главная моя задача — лечить психические недуги. Теперь я знаю, как это начинается, как развивается и как помочь человеку с этим справиться. Беда в том, что пока у нас нет участкового врача-психиатра, а такие заболевания надо лечить постоянно, непрерывно, надо быть очень внимательным к больному, только тогда будет положительный результат. А нам не всегда удается этого достичь, к глубокому сожалению.

Пьянство, алкоголизм, я считаю, это тоже расстройство психической деятельности, когда человек свою жизнь, свои отношения с людьми строит на этих вредных установках — традиции, обычаи, привычка. Я сейчас много работаю над изучением проблемы пьянства и стараюсь людям объяснить, что эти установки надо отменить, избавиться от них, надо больше формировать положительных установок, которые улучшают наше здоровье, жизнь и дают уверенность в себе. Но их надо строить самому в себе.

Я получаю удовольствие, удовлетворение от своей работы. Как только у нас появится врач-психиатр, я полностью уйду в психотерапию, буду работать психотерапевтом. Это моя мечта. Потому что психиатрия начинается с психотерапии. Сначала психологические нарушения (нарушения самооценки и самоуважения, например, проблемы в близких отношениях, резкие изменения в образе жизни). Если помощь придет вовремя, то заболевание психики можно предупредить.

Фото из архива редакции

Василий Серебренников работает со дня окончания мединститута в 1964 году. Все эти годы он верен своему делу.

Материал предоставлен информагентством «Все новости»

О таких классах можно только мечтать!

20 сентября в школе №13 откроют передовой центр образования «Точка роста»

Завершены строительство и ремонт двух кабинетов — технологии, ОБЖ, информатики, появились кабинет проектной деятельности и шахматная гостиная. Закуплено все оборудование. Это подарок Ревде, реализованный региональным Минобразования в рамках нацпроекта «Образование». Директор школы №13 Светлана Лапшанова устроила для нас экскурсию.

Ремонт начался в апреле. Отремонтировали системы отопления и электроснабжения, заменили окна, а помещения оформили в едином стиле по брэндбуку «Точки роста»: как по всей стране.

— Первый кабинет – кабинет коворкинга, в нем можно заниматься проектной деятельностью, и шахматная гостиная. Здесь же можно проводить круглые столы, семинары, — показывает Светлана Викторовна. — Днем здесь будут проходить уроки, а во внеурочное — занятия допобразования. Проектами школа давно занимается, это не новое направление для нас. Но условия изменились, стали современными.

Отношение к шахматам в школе особенное — четыре года здесь работает проект популяризации игры, на площадке проходят крупные турниры.

— В первом классе у нас все обязательно занимаются шахматами. А начиная со второго класса наиболее продвинутые, кому интересно, едут в Ревду к Александру Меньшикову и там занимаются на более серьезном уровне. Сейчас у нас условия лучше, и мы будем учить шахматам всю школу. И будем проводить соревнования. Например, городской кубок первоклассников, который раньше проходил в городском шахматном клубе, — делится планами директор.

Второе помещение – это кабинет формирования цифровых и гуманитарных компетенций. Днем он — для уроков технологии, ОБЖ и информатики. А по вечерам тут будут кружки по этим направлениям.

— Мы планируем, что будет допобразование по моделированию, это по технологии, далее по информационным технологиям, — рассказывает Светлана Викторовна. — Планируем запустить проект «Компьютерная грамотность для населения 50+». Это сейчас модно, посмотрим, как у нас получится.

По требованию оба кабинета должны быть не менее сорока квадратных метров, в мариинской школе и то, и другое помещение получились более семидесяти квадратов.

— Компьютеры не закупали, они у нас были, а ждем десять ноутбуков, — говорит директор. — Для уроков технологии получили клеевые пистолеты, дрели и шуруповерты, электролобзики. Для моделирования нам привезли два квадрокоптера, шлем виртуальной реальности. Будущих инженеров будут учить с помощью наборов робототехники, ожидается поставка 3D-принтера.

«Точка роста» — это еще и медиазона, где будут учить журналистов. Для нее — фотоаппарат, планшет, микрофон.

Чтобы овладеть новыми технологиями, почти все учителя прошли подготовку. 10 из 13 педагогов школы уже ездили на обучение, остальные планируют в следующем году.

По словам Светланы Викторовны, эта программа открывает перед школой новые перспективы: теперь наша тринадцатая будет в приоритете в других областных и федеральных программах. И в будущем году постарается переоборудовать кабинеты физики, химии и биологии.

Центр «Точка роста» будет работать не только для учеников школы №13. На занятиях дополнительного образования ждут ревдинцев, будут приезжать ребята из Екатеринбурга.

24 августа в школе побывали представители Министерства образования Свердловской области и основатель проекта из Москвы.
— Их оценка была очень важна для нас, — говорит Светлана Викторовна. — Центр высоко оценили и сказали, что на сегодня это лучший в России.

«ТОЧКИ РОСТА» СОЗДАЮТ В СЕЛЬСКИХ ШКОЛАХ ПО ВСЕЙ РОССИИ. Цели: помочь одаренным детям в селах проявить себя; обновление и совершенствование образовательных программ по предметам «Технология», «Информатика», «Основы безопасности жизнедеятельности»; создание коворкинг-центров в селах и для взрослых. В 2019 году только в Свердловской области откроют 57 «Точек роста», мариинская станет одной из первых. А в России их будет более 2000.
Проект в Мариинске обойдется в 5 млн рублей, деньги пополам выделены из местного и областного бюджетов.

Фото Александра Троценко

Кабинет проектной деятельности. Для школы работа с проектами не в новинку.

Фото Александра Троценко

Для учеников приготовили футболки, значки, ручки и блокноты с логотипом центра, показывает Лапшанова.

Реклама (16+)

1 сентября – начало нового учебного года!
Поздравляю школьников и студентов, учителей и родителей с одним из самых волнующих, торжественных и радостных праздников – с Днем знаний!

Вас ждут новые открытия, увлечения, интересные события и встречи, победы и достижения. Особенно хочется поздравить наших первоклашек. Для них впервые прозвенит школьный звонок и распахнутся двери в чудесную страну знаний. Впереди встреча с первым учителем, новыми товарищами и самые лучшие годы школьной поры. Нынешние школьники и студенты – это наше будущее. Хочу пожелать им больших успехов в учебе, интересных уроков, отличной памяти и свежих идей, легкого преодоления препятствий, решения любых задач и веры в себя! Пусть желание узнавать как можно больше нового растет с каждым днем. Родителям и учителям хочу пожелать творческих успехов, взаимопонимания и большого терпения, детей, чьими оценками и поступками вы будете гордиться. Желаю всем крепкого здоровья, удачи во всем, большого вдохновения, добра и счастья! С Днем знаний!

Александр Серебренников, *депутат Законодательного Собрания Свердловской области*

В Ревде презентовали проект Ленинского сквера

На эскизах — памятник Ленину, который чиновников попросил не трогать вице-губернатор

ЮРИЙ ШАРОВ, sharov@revda-info.ru

Администрация Ревды, кажется, все-таки настроена обустроить новый сквер на улице Ленина около санатория-профилактория «Родничок». Ленинский сквер. И перенести в него памятник вождю. Правда, уже не в этом году — строительный сезон завершается, да и скульптуру чиновникам рекомендовали не трогать: такое распоряжение пришло из аппарата губернатора. Но проект — есть, он оплачен из бюджета. Мы изучили его и вот что увидели.

ЧТО ПРОИЗОШЛО?

Ревдинская компания «ИнтерПроектСтрой», директор Галина Злобина, разработала проект за 1,1 млн рублей из бюджета Ревды. Эскизы утекли в СМИ еще в феврале, накануне заседания Общественной палаты, которая выбрала место под памятник Ленину (камень преткновения, мешающий реконструировать площадь Победы по задумкам властей, с фонтаном по центру).

Контракт появился на сайте госзакупок только в конце марта. В апреле состоялся конкурс.

ЧТО ТАМ БУДЕТ?

Территория: севернее «Родничка», сразу за забором санатория-профилактория, не доходя до огороженной сеткой-рабицей небольшой спортивной площадки. А с восточной стороны предполагаемый сквер будет граничить с огородами двух частных домов. Правда, на проекте — на месте домов пустое пространство, огражденное вековыми, по виду, соснами.

Это пространство сейчас обильно заросло. Вся территория идет с уклоном к дороге улицы Ленина. Как раз эта особенность и отражена в проекте. По словам директора «ИнтерПроекСтроя» Галины Злобиной, его будут формировать в стороне от дороги и обустраивать террасами. Их пересекут шесть пешеходных дорожек, а в центре будет площадка с постаментом. Еще на территории есть скамейки, газоны и урны. Сквер обнесут красивой металлической оградой и оснастят водоотводами. Разумеется, в том случае, если вообще построят его.

ХВАТИТ ЛИ НА ЭТУ КРАСОТУ МЕСТА?

По ощущениям, сквер на проекте больше, чем эта местность. Галина Злобина успокаивает: говорит, если не углубляться в проектные разработки, можно привести один аргумент — эскизы выполнены на уровне человеческих глаз.

По Ленину так: сейчас его высота с постаментом — девять метров.

— Высота скульптуры с постаментом или останется такой же, или будет на полметра меньше, — говорит Галина Злобина.

Важно: в сквере не будет массовых мероприятий, концертов и гуляний. Он предусмотрен для прогулок и (при желании) почитания памяти вождя — то есть, все, что разрешено: принести к постаменту цветы, посидеть на скамейке с книжкой, пройтись по террасам.

ПОЧЕМУ ЗДЕСЬ?

Много лет назад здесь, в этом месте, был парк с гипсовым памятником Ленину. В 30-40-е годы это была главная площадка для торжественных мероприятий в городе, который строился вокруг завода. В середине 70-х памятник Ленину перенесли к заводоуправлению РММЗ. В 2003 году скульптуру Ильча под предлогом реставрации увезли на территорию завода и где он сейчас, неизвестно. На свое место он уже не вернулся. Вот почему и место будущего «Ленинского сквера» считают историческим для памятника вождю.

И ВСЕ-ТАКИ, БУДЕТ ЛИ КОНКУРС НА СТРОИТЕЛЬСТВО? И КОГДА?

Мы не знаем. Сквер называется Ленинский, значит, все-таки в сквере должен быть памятник Ленину. А еще на февральском заседании Общественной палаты спикер думы Андрей Мокрецов предлагал сделать там, кроме памятника, разные приметы советского прошлого: чтобы отдать дань памяти тому, что было. Но в проекте этого нет: только скамьи, деревья, цветы, кусты и Ленин.

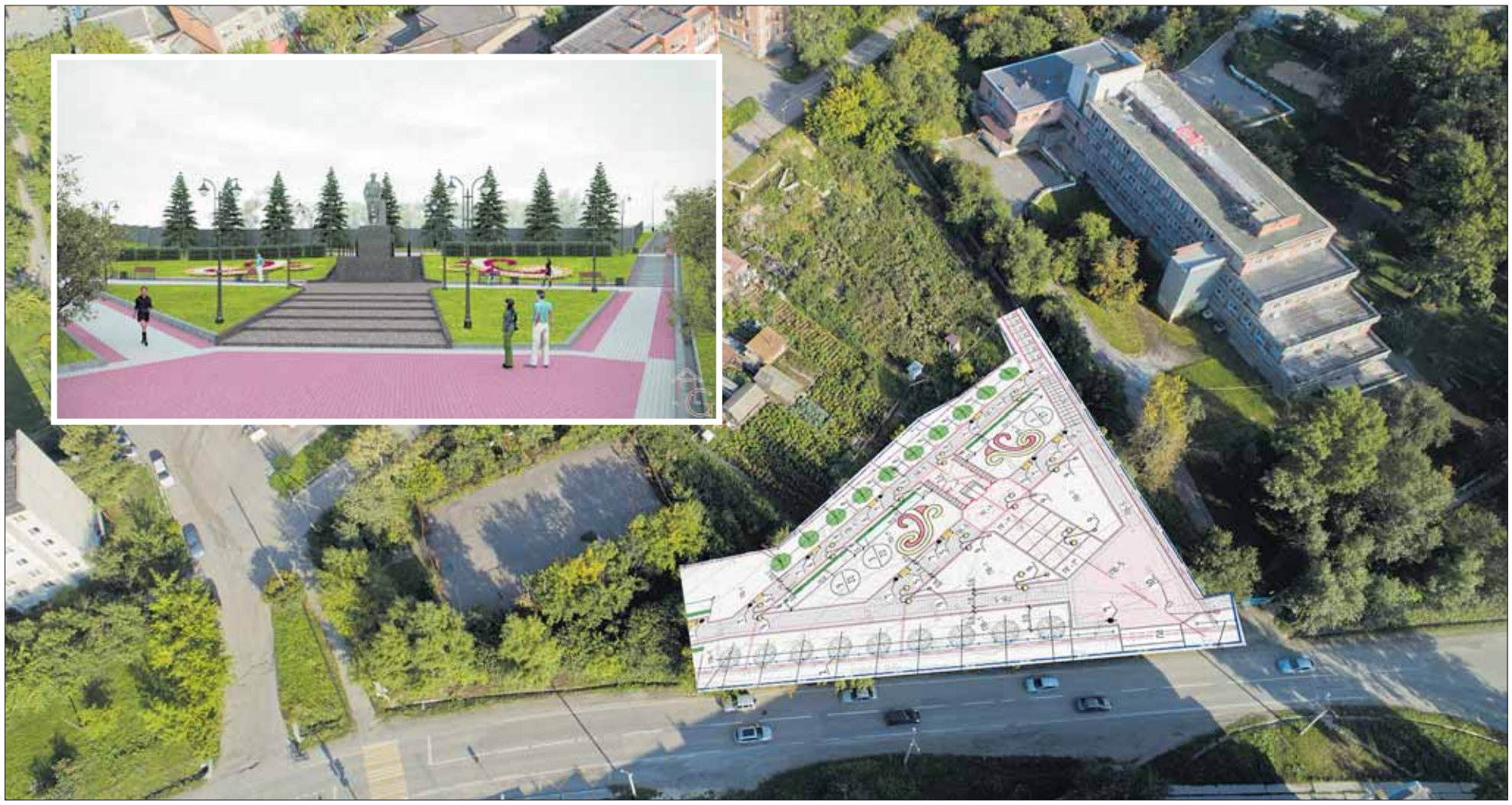

Коллаж Александра Троценко

Проект сквера представлен не публично. Первыми его увидели заказчики, затем — газета «Ревдинский рабочий». Даже на сайте мэрии большой презентации не было.

Дался вам этот памятник Ленину!

ЛИЧНОЕ МНЕНИЕ

ЭДУАРД КУБЕНСКИЙ, архитектор, главный редактор издательства TATLIN (Екатеринбург, специализируется на дизайне и архитектуре)

А что произойдет, если памятник Ленину переедет на новое место? Ревда станет центром мира? Или, может быть, новое местоположение памятника привлечет туристов в город? Или каким-то чудесным образом повысится здоровье горожан? Или станет меньше хулиганов? Снизится наркотрафик? Станут чище улицы? Что-то подсказывает мне — ничего этого не случится. В ответ, от сторонников переноса памятника я, наверное, услышу: так ведь и оттого, что он стоит на главной площади города, тоже ничего не изменится, а, если не изменится, то какая разница где он будет стоять? Большая разница! — отвечу я.

Представьте, что из учебника истории кто-то вырвал страницу. И вы по такому учебнику пришли сдавать экзамен. Крым наш! — отвечаете вы преподавателю, подытоживая события 1856 года, и через какое-то время снова говорите ему: Крым наш! Но уже цитируя блоги 2014 года, как будто не было за сто с лишним лет ни братьев Люмьер, ни Ленина, ни Малевича! Как будто не изобрели самолет, не летали в космос, не взрывали ядерную бомбу, не голодали, не умирали, не отбирали, не раздавали, не выбирали, потом снова выбирали и потом снова выбирали. Вот так: Крым наш! Крым наш! И все. Садитесь, два! — отвечает вам учитель. Ну как же, возмущаетесь вы — вот тут же написано: Крым наш! И потом снова — Крым наш! И больше ничего. Учитель смотрит в ваш учебник и говорит: у вас страницы вырваны.

Это хорошо, что вам учитель попался, у которого в учебнике все страницы на месте. Он, может быть, даже вырвет из своего учебника страницы, которых не хватает в вашем, и даст их вам. Вы возьмете их, но склеите как попало, так что Лев Толстой у вас будет жить в Перестройку, а Сталин будет Сколково строить, или того забавнее — Владимир Путин окажется прототипом Евгения Онегина. Бред какой-то!

Мне, конечно, опять возразят и скажут: так ведь на страницах есть порядковые номера, нельзя их перепутать, когда вклеиваешь в учебник. Вот и я отвечу: нельзя перепутывать! Пусть все стоит на своих местах, по порядку. Не надо ничего вырывать, переставлять, вклеивать и переклеивать. Давайте лучше ежедневно подметать улицы, которые строили наши предки, объяснять нашим детям, что воровать плохо, что наркотики убивают, что надо бегать в парках, повышая свое здоровье, приглашать в свой город друзей из других городов. Выращивать цветы, наконец, так, чтобы где-нибудь в Амстердаме позавидовали бы, что в окрестностях Ревды произрастает 39 видов орхидей. Мол, не знали? Потому и не знали, что постоянно назад смотрите, а надо — вперед.

Дался вам этот памятник Ленину! Почему надо обязательно что-то сломать, чтобы построить что-то новое? Не будет нового, если нет старого. Нужно каждое утро задавать себе вопрос: что это за мужик на постаменте на площади Победы? Каждый день рассказывать своим детям, почему он стоит в центре города. Каждый вечер, планируя новый день, помнить о дне прошедшем.

Меня попросили прокомментировать перенос памятника Ленину в Ревде как архитектора. Так вот, я считаю, что этот вопрос не имеет никакого отношения к архитектуре. От того, что он там стоит или не стоит — в жизни ревдинцев ничего не изменится. А я, как человек, считаю, что жизнь должна меняться!

ЧТО СЛУЧИЛОСЬ 19 июня в Ревде отключили горячую воду. ЕТК поставила на ремонт два бака-аккумулятора на 1000 кубометров воды каждый. Прокурор округа Леонид Сопочкин заявил: без жалоб горожан на отключение не может принять меры. Такие жалобы следовало писать после 4 июля — через 14 дней, на котороые ГВС можно отключать по закону. Но таких жалоб нет. ЕТК в ответе на письменный запрос редакции сообщила, что без отключения ремонты невозможны и извинилась перед ревдинцами за временные неудобства. 20 августа в ЕТК сообщили: воду подадут 1 сентября, но отключат 4 и 10 на сутки — для ремонта газовых сетей (котельные работают на газе).

«Никто не наказан, никто не извинился перед горожанами»

Что мы сделали, чтобы привлечь внимание властей к отключению горячей воды

ОТЧЕТ ПРАВЛЕНИЯ ОБЪЕДИНЕНИЯ СОВЕТОВ МНОГОКВАРТИРНЫХ ДОМОВ

Сообщаем, что наша организация с 20 июня по 20 августа сделала все, чтобы обратить внимание думы, администрации Ревды, прокуратуры на незаконность отключения горячего водоснабжение в городе. Этим самым часть горожан лишена жизненно важной коммунальной услуги. Особенно это касается многодетных, малоимущих, пожилых, инвалидов.

В июне «Городские вести» опубликовали наше открытое письмо на имя главы округа Тейшевой и председателя гордумы Мокрецова. Мы заявили, что руководители органов местного самоуправления и директор ООО «ЕТК» Тихомиров обязаны разъяснить, почему нарушены законы, ущемлены права горожан в угоду частной компании, которая диктует свои условия. Мы инициировали жалобы граждан в прокуратуру.

В ответе председателя думы Мокрецова сказано, что ***«депутатами неоднократно обсуждался вопрос по отключению горячего водоснабжения в городе, как на комиссиях, так и на рабочих встречах с представителями администрации, ООО «ЕТК» и Общественным советом в сфере ЖКХ при думе городского округа Ревда. Вопрос по отключению ГВС находится на контроле».*** И далее: «направляю вам копию ответа первого заместителя главы администрации ГО Ревда А.В.Краева».

73 столько дней Ревда живет без горячей воды

20 августа депутаты гордумы, технический директор ЕТК и члены Общественного совета по ЖКХ обсудили вопрос о возвращении горячей воды. Как говорится, «читайте ответ Краева».

Мы прочли его ответ. Он ссылается на условия концессионного соглашения между администрацией и ЕТК, на выполнение работ на переданных в концессию объектах теплоснабжения. При этом заключила его администрация округа, следовательно, она и должна отвечать за нарушение норм и законов.

Мы считаем, что ссылаться, как это сделал первый замглавы Краев, на п.85 Правил горячего водоснабжения, утвержденных Постановлением правительства РФ №642, некорректно. Мы убеждены, что это — трактовка законов в угоду частной компании, а не населению Ревды.

Да, временно прекратить или ограничить горячее водоснабжение можно, если идет планово-предупредительный, внеплановый и капитальный ремонт. Но раздел 4 п.97 этих правил гласит: ***«Вывод в ремонт объектов централизованных систем ГВС осуществляется по согласованию с органом местного самоуправления <...> он обязан организовать горячее водоснабжение иными способами».***

То есть, администрация Ревды обязана была обеспечить горожан горячей водой. Но этого сделано не было. Отсюда мы делаем вывод: российские законы для ревдинской власти не имеют значения. Так? Никто не наказан. Прокуратура ответила, что принять меры невозможно, ***«поскольку таковые не предусмотрены действующим федеральным законодательством».***

Все ушли от ответственности. Никто даже не извинился перед горожанами за моральные и физические неудобства. А чиновники и народные избранники оправдывают свое бездействие словами «взяты под контроль», «даны рекомендации», «предоставлены консультации»... и вода будет 1 сентября.

Изменив в свое время Устав, депутаты передали все свои права наемным людям, сотрудникам администрации. Представительный орган превратился в придаток администрации, которому пока еще доверено принимать бюджет.

Жителям Ревды стоит задуматься о 2020 годе. Вероятно, нас ждут более глобальные отключения, и никто защищать права наши не будет. Ждем от всех заинтересованных предложений по предотвращению бесправия, допускаемого руководителями органов местного самоуправления по отношению к ревдинцам.

31 августа с 12 до 14 часов в редакции на П.Зыкина, 32 — прием Объединения советов многоквартирных домов по вопросам ЖКХ.

Оплаченная публикация (16+)

Садовые дома «амнистированы»

Теперь право собственности на недвижимость в саду снова можно оформить в упрощенном порядке

Федеральным законом от 2 августа 2019 года возвращен упрощенный порядок регистрации садовых домов — так называемая «дачная амнистия». Но он будет действовать до 1 марта 2021 года. То есть у садоводов, кто не успел оформить право собственности на свой дом в саду или только собирается его построить, снова есть возможность узаконить постройку в один шаг. Точнее, в два. Разбираемся в этом вопросе с кадастровыми инженерами ООО «Поместье».

Как шла «дачная амнистия»

Упрощенный порядок оформления в собственность ранее построенных домов и капитальных строений действовал в течение 13 лет (с 1 сентября 2006 года). По данным «Российской газеты», за это время собственники в упрощенном порядке оформили права на более чем 13 миллионов жилых и нежилых объектов недвижимости.

С 4 августа 2018 года застройщиков обязали уведомлять о планируемом строительстве или реконструкции жилого дома орган местного самоуправления, чтобы получить разрешение на стройку (реконструкцию). Без разрешения строиться (реконструировать) нельзя — иначе постройку не зарегистрировать. Это касалось домов, возводимых на землях, предназначенных для индивидуального жилищного строительства и ведения личного подсобного хозяйства.

Однако до 1 марта 2019 года на недвижимость, находящуюся на садовых участках, такого уведомления и получения разрешения администрации не требовалось. Большинство садоводов воспользовались этой возможностью. С 1 марта «амнистия» закончилась, и садовые дома регистрировались так же, как все остальные, то есть с уведомлением. При этом строение должно было соответствовать строительным нормам и правилам, а также предельным параметрам разрешенного строительства (реконструкции), установленным правилами землепользования и застройки для данного вида земель.

Новый этап «амнистии» объявлен для тех, кто тот поезд упустил.

Какие постройки можно оформить по «амнистии»?

Закон устанавливает до 1 марта 2021 года упрощенный порядок строительства и регистрации прав в отношении жилых домов, жилых строений, садовых домов, которые построены на дачных и садовых земельных участках, предоставленных до 4 августа 2018 года.

Как это сделать?

Первый шаг — пригласить кадастрового инженера, чтобы он составил технический план объекта, право на который вы собираетесь регистрировать.

Шаг второй — собственник обращается в Росреестр через МФЦ с единым заявлением о проведении кадастрового учета и государственной регистрации права собственности на недвижимость, приложив к нему CD-диск с техпланом.

Основанием для регистрации будет принадлежность гражданину земельного участка (право на землю) и технический план.

Госпошлина — 350 рублей. Если нет препятствий, то единая процедура постановки на учет и регистрации права проводится в течение трех рабочих дней, хотя законом предусмотрено 10 рабочих дней. Собственнику выдается выписка, подтверждающая факт государственной регистрации права на недвижимость, где указаны характеристики объекта, в соответствии с техпланом, и сведения о собственнике.

Какой дом можно построить на садовом участке?

В саду может быть как жилой, так и садовый дом. В жилом можно жить круглогодично, с постоянной пропиской. А вот садовый домик — это временное жилище на летние периоды. То есть там можно прописаться только временно (по крайней мере, так сказано в законе, как будет дело на практике, покажет будущее).

Закон четко ограничивает параметры дома на садовом участке: не больше трех этажей и он не должен быть разделен на отдельные квартиры.

Введение этих требований нужно было для того, чтобы исключить строительство многоквартирных домов и таунхаусов на садовых землях: такое случалось, особенно в садах вблизи крупных городов.

А если не оформить домик?

Дом, право на который не оформлено, не может быть предметом сделки (продан, подарен, оставлен в наследство и т.д.).

Любой объект недвижимости должен быть оформлен на праве собственности или ином виде права. Юридическое возникновение права собственности на постройку — это момент государственной регистрации права. До этого момента юридически этого объекта не существует. А отсутствующее право нельзя защитить.

Поместье

УЛ. МИРА, 25, 1 ЭТАЖ, ОФ. 20
ТЕЛ. 3-28-58, 8 (922) 607-07-65

Пять фактов о Екатерине Елистратовой
Кино или театр: театр, потому что здесь есть только один дубль
Роль мечты: Роза Бьюкейтер из «Титаника»
Книга, которую посоветует прочесть: «Хорошо быть тихоней» Стивена Чбоски
Любимый ревдинский актер: Женя Галяветдинов
Футбольные команды, за которые болеет: «Краснодар», «Зенит» и «Барселона»

Екатерина пишет стихи, которые публикует у себя на странице во «Вконтакте». Вдохновляет ее несправедливость, недопонимание и собственные переживания. Пишет по ночам, и на некоторые стихи уходит не больше двадцати минут.

«Я ходила в сетчатых колготках и должна была заигрывать с доктором»

Актриса Екатерина Елистратова — о своих ролях, футбольной семье, Коляде и проблемах ревдинского театра

КСЕНИЯ КАКШИНА

«Тебе нужно поступать в театральный», — это 18-летней актрисе Екатерине Елистратовой говорят все, кто хоть раз видел ее на сцене. За четыре года в народном театральном коллективе «Куролесица» ревдинка отыграла пять совершенно не похожих друг на друга ролей, ради которых приходилось ломать себя и собирать заново после премьер. Катя рассказала, каково в 14 лет играть флиртующую медсестру на шпильках, почему она не стала футболисткой, как отец и братья, и что может спасти ревдинский театр.

В графе «Твоя мечта» было: выступить на сцене

Семья Екатерины — известные в Ревде футболисты Алексей, Савелий и Максим Елистратовы, но ревдинка играет на сцене, а не на поле. В футбол она не попала просто потому, что в нужный год не было набора. Но, глядя на родных, Катя думала, что тоже должна стать спортсменкой. Даже занялась плаваньем, мечтая стать великой пловчихой, но через год поняла: это не для нее. Так спорт из ее жизни пропал, оставил только любовь к трансляциям матчей по футболу и хоккею.

Во втором классе за воспитание Екатерины взялась бабушка Екатерина Алексеевна, которая и влюбила девочку в литературу и искусство. Она заметила в маленькой Кате задатки актрисы и разучивала с внучкой стихи для школьных конкурсов чтецов. До восьмого класса ревдинку все устраивало: она выплескивала эмоции в рифмованных строках и наслаждалась аплодисментами немногочисленной публики, но этого ей стало мало.

— Я просто поняла, что топчусь на месте, и мне это не нравилось, — вспоминает Екатерина. — Я хотела пойти куда-нибудь, чтобы проявить свой потенциал. У меня даже в личном дневнике в графе «Твоя мечта» было написано: выступить на сцене.

И помог Кате конкурс красоты «Мисс Ревда», где она узнала об актрисе «Куролесицы» Юлии Белышевой. После разговора с ней Екатерина твердо решила: она должна стать частью этого коллектива.

— На пробном занятии обо мне просто забыли, а пришли всего три новичка, — смеясь, рассказывает актриса. — После этого я еще полгода была тенью и постоянно думала о том, что мне не место среди таких талантливых ребят, я же просто стихи читаю. Но и уйти не могла, потому что занятия и люди делали меня счастливой.

Роль медсестры помогла мне осознать, что все я могу

Первую роль Екатерина получила через полгода. «Куролесица» ставила «Белого ангела с черными крыльями» — тяжелую постановку о проблеме ВИЧ. Кате дали роль медсестры «легкого поведения», которая носила колготки в сетку и флиртовала с врачом.

— Я ходила в сетчатых колготках, в коротком платье, с кудрями и по сценарию должна была заигрывать с доктором, — рассказывает актриса. — Меня это так ломало. У меня было семь страниц текста, на которых пестрели фразы вроде «Детка, не нарушай субординацию», а мне еще только-только поставили брекеты, я не могла толком говорить и думала: «Зачем мне это все?».

Но пути назад уже не было. Отказаться от роли и бросить коллектив Катя не могла. Она переступала через себя, отыгрывала, но в одну из репетиций не выдержала и сбежала со сцены в слезах.

— Успокаивать меня пришел Женя Галяветдинов, — говорит актриса. — Он просто сказал мне: «Мне понравилось, как ты играешь», и его слова вернули меня к жизни. А через полгода к нам пришла новенькая, и мы ее спросили, кто ей понравился в этом спектакле, и она назвала мое имя. Так я никогда в жизни не краснела. Конечно, сейчас я бы отыграла по-другому, но так я думаю про все прошлые роли. Но роль медсестры помогла мне осознать, что все я могу.

Ты уже не допустишь ошибок, которые совершили твои герои

После дебютного спектакля Екатерина отыграла агрессивную, но глубоко несчастную школьницу в спектакле «Школа», воздушную мечтательницу в «Лежа на асфальте» и романтичную спортсменку, переодевшуюся в парня в постановке «Вирус любви».

— Нас учат тому, что все, что мы играем, должно остаться на сцене и никуда больше не выноситься, — объясняет актриса. — Но на репетициях ты не успеваешь почувствовать персонажа, поэтому дома начинаешь думать, что бы надела героиня, что у нее в сумочке — продумываешь каждую деталь, чтобы быть на уровне.

Каждая постановка «Куролесицы» остросоциальная — подростки говорят о проблемах, о которых и взрослые порой не могут ничего сказать. И это, признается Катя, заставляет повзрослеть.

— Ты уже не допустишь ошибок, которые совершили твои герои, потому что прожил последствия их поступков, — говорит Катя. — И, честно, материал мы выбираем сами. Татьяна Валерьевна никогда не ставит нам рамки, но люди упорно продолжают думать, что мы выполняем какой-то заказ, но вся шутка в том, что мы кайфуем от того, что делаем. Кто не любит пострадать?

Любимая роль Кати — спортсменка Тома из «Вируса любви», которая по ходу спектакля переодевается в парня. Актрисе пришлось носить великоватый брючный костюм и парик, драться и изменять голос.

— По самоощущению — это очень круто, — улыбается ревдинка. — И на записи мне нравится, как я сыграла. Все прошлые спектакли я смотрела, прикрывая глаза и убавляя звук до минимума, мне всегда стыдно. И самое главное — после этой постановки меня похвалил папа. За четыре года этого не было ни разу, потому что он очень сдержанный, а тут сказал, что я очень круто играю. Плакала я минут пятнадцать после его слов.

Катя не знает, была ли эта ее последняя роль в составе «Куро-

Фото из архива Екатерины Елистратовой

Екатерина Елистратова и Никита Захаров вместе с режиссером ГИТиСа Мариной Носовой, которая сказала ревдинским актерам, что играют они на уровне ее выпускников.

Фото из архива Екатерины Елистратовой

Екатерина без ума от постановки «Вирус любви». Она считает, что большая часть успеха спектакля в том, что они доверяют друг другу, и если бы они не были друзьями, то вряд ли бы решились отыграть этот сценарий.

лесицы» или нет, но бросить коллектив актриса не может, пока не найдет смену. Она не хочет, чтобы народный театр пропал. Но новички в коллектив не идут, особенно не хватает парней.

— Я вижу, что ревдинский театр в упадке — меньше зрителей приходят на премьеры, меньше ребят записываются в коллективы, — говорит Екатерина. — Всех очень взбодрил бы театральный фестиваль, но эту идею никто даже не рассматривает, — говорит Екатерина. — А у нас такой крутой Дворец культуры, да и гостиницы с кафе есть. А еще, думаю, здорово было бы объединить ревдинские коллективы — «Куролесица», «Играй-город» и «НеЛегалы» в одну постановку. Мюзикл, например. Это было бы очень круто!

Если бы раньше почувствовала талант, поступила бы в театральный

Что дальше? Этот вопрос Екатерина задает себе каждый день. Сейчас она учится в педагогическом колледже по специальности «Коррекционная педагогика в начальном образовании», но мечты о театральном университете не отпускают.

Родители, несмотря на то, что ходят на каждый спектакль дочери, упорно предлагают от мечты отказаться. Говорят: будешь работать в школе и создашь театральный кружок. Но актриса стоит на своем, хоть и сама иногда сомневается: нужно ли ей это все? Ведь театральный институт — это четыре года учебы с девяти утра и до одиннадцати вечера и единственный выходной, который тратишь на домашние задания. А поступление — лотерея, к которой невозможно подготовиться, потому что никогда не угадаешь, что нужно приемной комиссии.

— Я не буду поступать в театральный институт, если я там никому не нужна, — пожимает плечами ревдинка. — Это может прозвучать глупо, но хочется, чтобы даже на уровне учебы тебя замечали. Если честно, хотела бы к Николаю Коляде. Я восхищаюсь им и его театром. Он гений, который рушит все рамки, и быть частью его команды, наверняка, невероятно. Ну, серьезно, они играют почти без декораций и костюмов, но зрители уходят в полном восторге!

Бросать учебу ради поступления в театральный институт Екатерина не собирается. У нее есть два года, чтобы получить диплом и решить, готова ли она пожертвовать личной жизнью, семьей и увлечениями ради актерской карьеры.

Фото из архива Екатерины Елистратовой

Когда режиссер Татьяна Кирилкина отправила Кате сценарий постановки «Лежа на асфальте», актриса расплакалась. На двоих с актером Никитой Захаровым они учили одиннадцать страниц текста, но запомнить все дословно было невозможно, поэтому половина их сцен — импровизация.

Народный театральный коллектив «Куролесица» ждет новых актеров от десяти лет в воскресенье, 1 сентября, в ДЦ «Цветники». Ребята смогут познакомиться с действующими актерами коллектива и задать все интересующие вопросы. Если вы хотите научиться держаться на сцене, завести новых друзей и путешествовать, то приходите. Занятия бесплатные. Начало собрания в 15.00.

Очередной выпуск «Литературной страницы» представляем сегодня. Мы публикуем стихи ревдинских авторов в честь Дня рождения нашей газеты. Это наш подарок тем, кто пишет стихи и мечтает увидеть себя в печати. Мы знаем, как тяжело пробиться в прессу самородкам. Поэтому придумали такой ежемесячный проект. Знакомьтесь с новым автором!

Как подать стихи в рубрику: принести в редакцию «Городских вестей» (ул. Павла Зыкина, 32, второй этаж, офис 208) или отправить по электронной почте Юрию Шарову sharov@revda-info.ru. Телефон 3-46-29. Обязательно сопроводите свои произведения портретом и кратким рассказом о себе. Мы отбираем стихи для публикации самостоятельно и публикуем в порядке очереди. Ваши рукописи не возвращаются и не рецензируются.

В августовском выпуске Литературной страницы мы знакомим вас с поэзией Григория Мирошина.

Григорий Мирошин, 77 лет, врач-фтизиатр высшей категории

Как говорит Григорий Федорович, он малоизвестный в городе автор. В СМИ не публиковался. Есть страница на сайте «Стихи.ру» — псевдоним Григорий Кузнец:

— Пытаюсь писать вирши с 70 лет. Что-то, наверное, сдвинулось в мозгах. Военная тематика — особая. Мой отец воевал с начала войны и вернулся домой после Победы в июле 1945 года. Ему тогда было 45 лет, а мне 3 года, и я не помню этого момента. Но помню, как отец иногда ночами кричал во сне: «Заряжай!». Война долго не отпускала его. Может быть, я и не совсем прав, но сейчас временами впадаю в детство и пишу стихи для детей. Почему-то уверен — для детей что-то придумать сложнее.

Фото из архива редакции

Григорий Мирошин с внучкой Сашей

Еще не кончилась война

Звучат фанфары, бьют литавры,
Полки парадные стоят.
Салюта тысячные залпы
Победно в небесах гремят.
А неизвестные солдаты
В земле без имени лежат…
Не знает мать, жена, невеста,
Не знает сын судьбы отца.
Пришло письмо — пропал без вести.
И ожиданье без конца….
И каждый стук в окно — надежда,
И каждый звук — удар свинца.
Мать не смогла дождаться сына,
Устала мужа ждать жена.
Солдат в земле не знает имя…
Еще не кончилась война.

Бессмертный полк

Бессмертный полк шагает по стране —
Бессмертной памяти надежда,
Что память поколений о войне
Переживет века. И прежде,
Чем рухнет мир,
И вой сирен раздастся,
Пусть память воскресит кровавый пир
Минувших войн. Предастся
Анафеме война - убийца сыновей,
Отцов и жен, и матерей,
И миллиарды рук убитых
Пусть встанут на пути убийц!

Цена Победы

Цена Победы — океаны слез
И реки горя вдов, сирот и матерей.
Цена Победы — миллионы убитых
В боях отцов, мужей и сыновей.
Цена Победы — сотни тысяч
Одиноких женщин и не родившихся детей.
Цена Победы — жизнь и пролитая кровь
За честь, свободу Родины своей.

День Победы

День великий, день Победы!
Светлый праздник для отца,
Мамы, дяди, тети, деда
Для Победы все отдавших до конца.

Победа

Победа! Победа! Победа!
Не кончилась злая война….
Победа! Победа! Победа!
Кровь, слезы и горе она.
Последний солдат ждет покоя
В холодных лесах под Москвой.
А Родина славит героя
На холме над Волгой — рекой.
Не каждый солдат похоронен,
Свеча не сгорела до дна….
Победа! Победа! Победа!
Не кончена эта война…

Воевал мой отец

Я не помню войны,
Я не знаю ее.
Воевал мой отец,
Не забудьте его!
Он Победу принес
В сорок пятом году,
Честь свою он пронес,
Не запятнав в аду.
Хрупок мир наш теперь,
Мир на грани войны.
Пусть откроется дверь
К миру каждой страны

Я один во всей Вселенной

Я один во всей Вселенной…
Небо — звездный океан
Необъятно… Нощно-денно…
Нет друзей, врагов и стран…

На крутой вершине Мира
Я один… В ночной тиши
Звезд дыхание я слышу,
В сердце музыка звучит.

И светил небесных бездна
Предо мной… со всех сторон…
Сколько их? Кому известно…
Не дано нам знать о том …

Здесь создатель Мирозданья
Бог — единый Господин…
Я — песчинка в этом здании,
Жизнь моя — лишь миг один…

Иисус и Иуда

Свеча горела одиноко
У ног распятого Христа,
И кровь смывали слез потоки
С окровавленного креста.

Страдал Христос от мук жестоких,
Страдал за грешный свой народ,
С креста он видел одиноких
Своих апостолов-сирот.

Рыдала мать над телом сына
С лица стирая хладный пот,
Не знала мать в своей кручине
В своей тоске, что сына ждет.

Быть может, ждет его забвенье,
В земле рассыпавшийся прах.
А может будет возрожденье,
Преодолеют люди страх.

Все предначертано Иисусом,
Иуда выполнил свой долг.
Не устоял он пред искусом,
Предал учителя. И смолк.

Несет Иуда тяжкий крест
Ему Христом исповеданный,
Иисус распят, и он воскрес!
Иуда все неоправданный.

Пройдут века, настанет время,
С Иуды снимут тяжкий грех.
В небытие уйдет то бремя,
Тогда простит Иуда всех.

Всех, кто его проклял и хаял,
И предавал анафеме за то,
Что грех Иуда тяжкий маял
Ему поведанный Христом.

Родители

Казалось нам, родители бессмертны,
И вечно будут жить отец и мать.
Те, кто за нас без колебаний беспримерно
Готовы сердце, жизнь свою отдать.
Какие боль, отчаянье и муки
Отец и мать готовы превозмочь,
И как добры, как ласковы их руки,
Что боль отводят от любимых прочь.
Родители не ждут слова признанья,
Довольствуясь лишь тем, что дети есть,
Не требуя к себе детей вниманье,
Несут покорно свой бесценный крест.
Спаси Вас Бог от боли и страданий,
И сохрани любовь своих детей.
И будет пусть их тихое признание
Дороже жизни и планеты всей.

Не могу простить измены

Я все могу понять, простить.
Я не могу простить измены.
Меня могла ты разлюбить.
Любовь не вечна. Перемены
На склоне лет не утаить.

Да, мы любили. Друг за друга
Готовы были жизнь отдать.
Прости. Прощай, моя подруга!
Я ухожу в далекий край.
В тот край, в котором нет измены,
Царит в нем мир и благодать.

Не пережить мне перемены.
Я не могу ту боль забыть,
Как будто кровь берут из вены….
Я все могу понять, простить.
Я не могу простить измены.

Любовь и ненависть

Любовь и ненависть. Две птицы,
Как день и ночь, как два крыла.
Любовью сердце насладится,
Сжигает ненависть дотла.
Сегодня празднует любовь,
Ликуют сладостные муки.
А завтра? Шаг один, другой
И ненавистью дышат звуки.
Прости, любовь. Ты умерла.
На смену ненависть пришла.

Смерть

Смерть — это сон без пробуждения.
Уснул и все. И навсегда.
Не будет больше сновидений,
И не проснешься никогда.

А может, есть жизнь за пределом,
За невозвратной той чертой,
Когда душа, покинув тело,
Вновь возвратится в мир земной?

Что в мире том, никто не знает,
Оттуда нет дорог и троп.
И кто там душу принимает,
Об этом знает только Бог.

Вьюга

В вихре вальса
Снег кружится,
Вьюга плачет и поет.
Завлекает
Дивной сказкой,
И к себе меня зовет.

Закружусь я
В чистом поле
С вьюгой в танце озорном.
Только месяц
Светит ясный,
Что-то скажет мне потом.

Я забуду
Все печали
В круговерти снеговой,
И под вьюги
Завывание
Я найду себе покой…

За все приходится платить

За все приходится платить:
За зло, за ненависть, за счастье.
И надо как-то так прожить,
Чтоб было меньше дней ненастья.

Чтоб жизнь прожить без лишних слез,
Не надо зло в себе лелеять.
Чтоб каждый счастье день принес
И все несчастия развеял.

Не причинять зла никому,
О тех, кто зло принес — забыть.
И помнить нужно самому:
За все приходится платить.

Загадки

Мчатся быстро с снежной горки
Две доски по снежной корке.
Едут тихо, не спешат
В гору, палками назад. *(Лыжи)*

Летом носим мы с собой
Крышу в сумке небольшой.
Только дождик начинается,
Крыша сразу раскрывается. *(Зонтик)*

Руль, седло и две педали,
Вы такое не видали?
Ноги тихо, не спеша
Крутят оба колеса. *(Велосипед)*

Дом для птиц построим сами
Деловитыми руками.
Дом для птиц, пернатых здешних,
Называется. *(Скворечник)*

Семицветная дуга,
Выгнув спину, берега
Правый, левый обняла,
Чудным мостиком легла. *(Радуга)*

Дичь в воде я ожидаю,
Я лежу и не моргаю,
Отдыхаю в речке Нил.
Кто я? Нильский… *(Крокодил).*

Любит солнышко и воду,
Любит теплую погоду.
Лег на грядке на бочок
Полосатый… *(Кабачок).*

Где красиво сфотографироваться в Ревде

Восемь живописных мест для снимков на память, расположенных в черте города

В этом году Ревда празднует юбилей. Городу — 285! В честь праздника фотограф Владислав Фирсов придумал спецпроект. Он нашел в Ревде красивые места и прогулялся по ним с фотокамерой. Моделями проекта стали актеры театральных коллективов «Играй город» и «НеЛегалы» Иван Елышев, Дмитрий Орзул, Дарья Харина, Кирилл Сафин и екатеринбурженка Екатерина Птухина. Итак, представляем вам восемь мест Ревды, где можно сделать яркие снимки на память. Они украсят ваши фотоальбомы или страницы в социальных сетях.

Фото Владислава Фирсова

ПАРК КУЛЬТУРЫ И ОТДЫХА РЕВДЫ. Симпатичное и относительно новое место для съемки. Дорожки помогут создать перспективу в кадре, а сосны и ели дополнят приятный фон. Хороший вариант для дневной и вечерней фотосессии. Можно справиться и без дополнительных световых приборов.

Фото Владислава Фирсова

ПЛОТИНА РЕВДИНСКОГО ВОДОХРАНИЛИЩА. Это место известно каждому. Большое открытое пространство для снимков на фоне пруда и города. Вечером можно поймать огни фонарей на фоне, что добавит вашим снимкам выразительности. Но без дополнительной подсветки здесь трудно справиться: света после захода солнца мало, а тот, что есть, слишком тусклый.

Фото Владислава Фирсова

ЛИТЕРАТУРНЫЙ СКВЕР. Это место знает, наверное, каждый житель города. Милые деревца, сочная зеленая трава и скамейки — все это позволит создать приятный летний антураж для снимка. В дополнение, всегда можно сделать фото с памятником Горькому. К сожалению, вечером сделать снимки без дополнительного оборудования не получится — света здесь маловато.

Фото Владислава Фирсова

ГОРА ЛЫСАЯ. Отсюда открывается вид абсолютно на весь город. А в хорошую погоду можно увидеть и соседние населенные пункты. Фоном для ваших снимков могут стать пруд, город и леса. В вечернее время все это превращается в завораживающее движение огней. Но искусственного освещения здесь нет, поэтому придется брать оборудование с собой. А еще здесь гораздо ветренее и прохладнее, чем снизу, это тоже стоит учитывать.

Фото Владислава Фирсова

ЕЛАНСКИЙ ПАРК. Достаточно удобное место почти в центре города. Гораздо ухоженнее, нежели парк Победы. А в остальном, то же самое: милые цветочки, зеленая травка, только вот деревца здесь меньше. Для разнообразия можно использовать сруб часовни как интересный деревянный фон. Снимать можно и днем и вечером. Фонарей в парке много, и они вполне мощные.

Фото Владислава Фирсова

КАБАЛИНСКИЕ РОДНИКИ. Наверное, самое лучшее место для фотосессий. Островок чистой и облагороженной природы в черте города. Здесь и приятный лесной фон, и мостики с чистой водой под ними. Если снимать в солнечный день, то можно поймать лучи, играющие между стволов деревьев. А после работы всегда можно освежиться родниковой прохладой. Однако ночью без оборудования не поснимать: искусственного освещения здесь нет.

Фото Владислава Фирсова

СМОТРОВАЯ ПЛОЩАДКА У ХРАМА ИМ. АРХИСТРАТИГА МИХАИЛА. Не самая высокая наблюдательная площадка, откуда открывается вид почти на весь город. Преимущества этого места в том, что оно гораздо ближе Лысой горы, добраться до него в разы проще и здесь есть фонари, что позволяет делать снимки даже вечером.

Фото Владислава Фирсова

РЕКА ГЛУБОКАЯ И РЕКА МЕДВЕЖКА. Еще одно место, где можно сделать снимки на фоне воды и города. Чуть дальше удалено от центра, посему добираться несколько неудобно. Места здесь не благоустроены для съемки. Искусственного освещения тоже нет.

Найдется всё!

Все свежие объявления Ревды

651 ОБЪЯВЛЕНИЕ

Редакция оставляет за собой право не публиковать бесплатные объявления в том случае, если их количество будет превышать запланированный объем в номер

Частное объявление вы можете подать ежедневно с 9 до 17 часов, кроме выходных, по телефону **8 (34397) 3-46-35** или по электронной почте: **13@revda-info.ru**

«Имение»
Лучшее агентство недвижимости - 2018*
Нас рекомендуют друзьям!
покупка | продажа | обмен жилой и коммерческой недвижимости
◦ ИПОТЕКА ВТБ24 СБЕРБАНК и другие банки
(риелторские услуги по предоставлению ипотеки)
◦ ЮРИДИЧЕСКОЕ СОПРОВОЖДЕНИЕ СДЕЛОК
◦ КОНСУЛЬТАЦИИ БЕСПЛАТНО
5-32-00, 8 (982) 64-05-501, 8 (982) 63-17-133
ул. Российская, 14 · www.imenie-revda.ru
*По итогам конкурса в рамках муниципальной программы «Развитие малого предпринимательства в городском округе Ревда до 2020 года»

НЕДВИЖИМОСТЬ

■ **1-2-3-комн. кв-ры, ул. Интернационалистов, 36, сдача дома 1 кв. 2019 г. Ставим на бронь. С обменом на вторичное жилье. Цены застройщика. Оформление ипотеки и сертификатов. АН «Абсолют». Тел. 8 (800) 250-74-88**

■ **1-2-3-комн. кв-ры, ул. Интернационалистов, 36. Дом сдан. Действуют спеццены. Ставим на бронь, реализуем вторичное жилье. Звоните. АН «Багира». Тел. 8 (922) 118-14-40**

■ **акция! От застройщика 1-2-3-комн. кв-ры, «Солнечный». Тел. 8 (922) 118-14-40**

■ **квартиры бизнес-класса в новом доме в центре г. Первоуральска, свободной уникальной планировки 77 и 49 кв.м, по ценам застройщика. В доме всего 12 огромных квартир с красивыми видами и большими террасами. Собственная огороженная территория. Тел. 8 (922) 150-33-25**

■ **новостройки г. Екатеринбурга. Подбор, консультации, зачет вторичного жилья в г. Ревде. Тел./W.App 8 (902) 410-87-75, Наталья**

■ **помогу продать или выкуплю сад, з/участок, дом. Тел. 8 (922) 118-14-28**

■ **срочный выкуп Вашей недвижимости, можно с долгом, за наличные. Тел. 8 (912) 629-32-33**

МЕНЯЮ КОМНАТЫ

■ комната в хорошем состоянии на 1-комн. кв-ру. Или продам недорого. Тел. 8 (922) 141-43-16

МЕНЯЮ 1-КОМН.

■ **1-комн. кв-ра на 2-комн. кв-ру в любом районе, с нашей доплатой. Тел. 3-95-50**

МЕНЯЮ 2-КОМН.

■ **2-комн. кв-ра, МГ, на 2-комн. кв-ру, ПМ. Тел. 8 (982) 704-31-12**

МЕНЯЮ ДОМА

■ **благоустроенный дом на кв-ру. Рассмотр. все предложения. Тел. 3-98-80**

■ деревянный дом 30 кв.м, з/участок 9 соток, приватизирован, на 2-комн. кв-ру, ГТ. Или продам. Тел. 8 (953) 380-31-18

МЕНЯЮ САДЫ/УЧАСТКИ

■ участок 20 соток в п. Краснояре на гараж в ГСК «ЖД-4». Тел. 5-13-90, 8 (982) 645-97-55, 8 (922) 161-33-19

ПРОДАЮ КОМНАТЫ

■ **комната 18 кв.м в общежитии, 4 этаж. Тел. 8 (912) 603-81-88**

■ **комната 20 кв.м, с балконом, вода заведена. 600 т.р. Тел. 8 (912) 051-11-42**

■ **комната 21 кв.м, в 3-комн. кв-ре. Тел. 8 (953) 383-77-78**

■ **комната 21,8 кв.м. Цена 550 т.р. Тел. 8 (922) 292-83-54**

■ **комната 430 т.р. Тел. 8 (912) 049-56-63**

■ **комната в 3-комн. кв-ре. Тел. 8 (922) 131-97-43**

■ **комната в центре города. Цена 350 т.р. Тел. 8 (932) 606-53-78**

■ **комната, 2 этаж, заведена вода, ул. Азина 60. 450 т.р. Тел. 8 (912) 051-11-42**

■ **комната, 22 кв.м, общежитие, 2эт., балкон, удобства в коридоре. В помощи нет нужды. Цена 450 т.р. Тел. 8 (922) 142-60-60**

■ **комната, ул. Азина, 60, 15,3 кв.м, 2/2, пластиковое окно, вода в комнате. Цена 450 т.р. Торг. Тел. 8 (912) 688-83-37**

■ комната 21 кв.м, евроремонт, стеклопакеты, сейф-двери. Или меняю на 1-2-комн. кв-ру с нашей доплатой. Тел. 8 (922) 027-68-70

■ комната в общежитии, 22 кв.м, 3 этаж, балкон, ул. Энгельса, 54. Цена 425 т.р. Тел. 8 (922) 110-19-99

■ комната ГТ, г. Екатеринбург, проспект Космонавтов, 4/5, рядом с метро «Уралмаш», полностью с ремонтом, санузел в комнате. Тел. 8 (922) 177-38-29

■ срочно! Комната, ул. К.Либкнехта, 33. Недорого. Торг. Тел. 8 (950) 206-84-85

ПРОДАЮ 1-КОМН.

■ **1-комн. кв-ра в Дегтярске, на 1-комн. кв-ру в Ревде. Тел. 8 (982) 704-31-12**

■ **1-комн. кв-ра в кирпичном доме, в районе «Хитрого» рынка. Или рассмотрю вариант обмена на квартиру ГТ. Тел. 8 (922) 020-97-32**

■ **1-комн. кв-ра, БР, МГ, р-н школы №3. Тел. 8 (902) 443-37-88**

■ **1-комн. кв-ра, БР, ПМ, средний этаж. Тел. 8 (902) 443-37-88**

■ **1-комн. кв-ра, 24,3 кв.м, 4/5, ул. Российская, 30, окна, двери, счет. помен. Собств. 1000 т.р. Тел. 8 (902) 258-81-32, Елена**

■ **1-комн. кв-ра, 39 кв.м, евроремонт. ул. М.Горького, 52. Тел. 8 (922) 118-14-40**

■ **1-комн. кв-ра, БР, 32 кв.м, 2 этаж, балкон, р-н шк. №10. Тел. 8 (912) 655-91-16**

■ **1-комн. кв-ра, БР, 33 кв.м, пластиковые окна, ул. Российская, 42. Тел. 8 (912) 688-83-37**

■ **1-комн. кв-ра, г. Екатеринбург. Цена 1550 т.р. Тел. 8 (902) 263-65-30**

■ **1-комн. кв-ра, ГТ, г. Первоуральск, отл. сост. Маткапитал. Тел. 8 (922) 224-00-35**

■ **1-комн. кв-ра, ГТ, ул. С.Космонавтов, 14 кв.м. Цена 500 т.р. Тел. 8 (932) 606-53-78**

■ **1-комн. кв-ра, есть все, р-н «Юбилейного». Тел. 8 (912) 237-56-06**

■ **1-комн. кв-ра, пер. Солнечный, 5, 3 этаж, вид на пруд. Цена 1420 т.р. Тел. 8 (932) 606-53-78**

■ **1-комн. кв-ра, ПМ, ул. Кирзавод, 24. Цена 950 т.р. Тел. 8 (922) 292-83-54**

■ **1-комн. кв-ра, р-н новостроек, 36,6 кв.м. Тел. 8 (912) 237-56-06**

■ **1-комн. кв-ра, у шк. №3, 32 кв.м, 4 этаж, в хор. сост. Тел. 8 (912) 603-81-88**

■ **1-комн. кв-ра, УП, 2 этаж, ул. Садовая, 1, 34/19/9 кв.м. Цена 870 т.р. Тел. 8 (912) 286-57-67**

■ **1-комн. кв-ра, УП, кирпичный дом, ул. Энгельса, 45а. Тел. 8 (932) 606-53-78**

■ **1-комн. кв-ра, УП, по привлекательной цене. Тел. 8 (953) 383-77-78**

■ **1-комн. кв-ра, ул. Российская, 10, 32,6 кв.м, 2/5. Тел. 8 (982) 631-71-33**

■ **1-комн. кв-ра, ул. Спортивная, 47, 5/5, 32,4 кв.м. Тел. 8 (982) 631-71-33**

■ 1/2 доли в 1-комн. кв-ре СТ, 1 этаж, 23,2 кв.м, для одинокого мужчины-пенсионера или инвалида, с проживанием и моим уходом. Цена 380 т.р. Тел. 8 (912) 603-24-68

■ 1-комн. кв-ра в ЖК «Демидовский», пер. Солнечный, 1, 3 этаж, 39 кв.м, ремонт, новые сейф-двери, пластиковые окна, застекленная лоджия, с мебелью. Цена 1450 т.р. Тел. 8 (950) 556-54-16

■ 1-комн. кв-ра, 14 кв.м, в хорошем состоянии, ул. Энгельса, 51а, 5 этаж. Тел. 8 (922) 159-71-07

■ 1-комн. кв-ра, 2 этаж, 36,5 кв.м, трубы поменяны, счетчики, стеклопакеты. Недорого. Тел. 8 (950) 652-78-26

■ 1-комн. кв-ра, 2 этаж. Цена 1160 т.р. Тел. 8 (950) 190-48-17

■ 1-комн. кв-ра, 20 кв.м. Цена 730 т.р. Тел. 8 (982) 663-82-04

■ 1-комн. кв-ра, 27 кв.м, 4 этаж, ул. Чехова, газовая колонка, новые стеклопакеты, счетчики на все. Цена 1100 т.р. Тел. 8 (922) 613-86-56

■ 1-комн. кв-ра, 28 кв.м, 5/5, ремонт, ул. Спортивная, 39, две стайки в подвале, евроремонт. Цена 1190 т.р. Тел. 8 (932) 123-47-11

■ 1-комн. кв-ра, 32 кв.м, 1 этаж, кирпичный дом, высокий цоколь, балкон, внутридворовое расположение, район типографии, евроремонт. Цена при осмотре. Тел. 8 (922) 153-74-11, 8 (912) 610-49-43

■ 1-комн. кв-ра, БР, 33 кв.м. Тел. 8 (922) 612-81-56

■ 1-комн. кв-ра, БР, 33/18/6 кв.м, район школы №28, 3 этаж. Цена 1080 т.р. Тел. 8 (922) 615-00-54

■ 1-комн. кв-ра, БР, 34 кв.м, в районе Еланского парка, ул. Чехова, 41, с мебелью. Освобождена. Никто не прописан. Ключи в день сделки. Цена 1100 т.р. Тел. 3-95-05

■ 1-комн. кв-ра, БР, ПМ, 34 кв.м, 4 этаж, район магазина «Угольная гора». Вариант для воплощения вашей дизайнерской мечты. Просторная гостиная с окном и остекленным балконом во двор, на детскую площадку. Вся инфраструктура в шаговой доступности: садики, школы, супермаркеты. Рассмотрим ипотеку и все виды сертификатов. Цена 950 т.р. Тел. 8 (950) 560-38-22

■ 1-комн. кв-ра, ГТ, 14 кв.м, 3 этаж, ул. С.Космонавтов, освобождена. Собственник. Тел. 8 (982) 707-35-73

■ 1-комн. кв-ра, пер. Солнечный, 1, 37 кв.м, 3 этаж, ремонт. Цена 1450 т.р. Тел. 8 (905) 804-71-50

■ 1-комн. кв-ра, пластиковые окна, м/к двери, сейф-двери, балкон застеклен, ламинат, натяжные потолки. Тел. 8 (904) 169-07-04

■ 1-комн. кв-ра, рядом школа №3, 1 этаж. Тел. 8 (982) 753-52-56

■ 1-комн. кв-ра, ул. К.Либкнехта, 62а, 1 этаж, 28 кв.м. Цена 950 т.р. Тел. 8 (950) 563-58-52

■ 1-комн. кв-ра, ул. Мира, 8, ремонт, 4 этаж. Цена 1050 т.р. Возможны ипотека, маткапитал. Тел. 8 (908) 916-82-79

■ 1-комн. кв-ра, ул. С.Космонавтов, 1а, 1/5, в хорошем состоянии. Собственник. Цена 920 т.р. Торг. Тел. 8 (982) 702-06-34

■ 1-комн. кв-ра, ул. С.Космонавтов, 1а, 3 этаж. Тел. 8 (912) 283-46-23

■ 1-комн. кв-ра, ул. Чехова, 41, 32,8 кв.м, ремонт, 1 этаж, газовая колонка, пластиковые окна, решетки, окна во двор. Цена 1000 т.р. Тел. 3-09-33, 8 (952) 137-11-47

■ 1-комн. кв-ра, УП, ул. Энгельса, 46, 5/5, 38,5 кв.м, ремонт, пл. окна, натяжные потолки, балкон застеклен, санузел в кафеле, водонагреватель. Цена 1399 т.р. Рассмотрим обмен. Тел. 8 (902) 278-34-61

■ 1-комн. кв-ра, Энгельса, 34, 1 этаж, 20 кв.м. Собственник. Тел. 8 (922) 205-39-79

■ 1-комн. кв-ра-студия в новом доме, 3 этаж. Тел. 8 (922) 113-05-56

ПРОДАЮ 2-КОМН.

Продам
2-комн. кв-ру
ул. Чехова, 36 • 4 этаж • 43 кв.м
Без долгов и обременений
Один хозяин • Никто не прописан
Цена 1450 т.р
8 (922) 205-14-03

■ **2-3-комн. кв-ры, Кирзавод. Тел. 8 (912) 638-49-42**

■ **2-комн. кв-ра в кирпичном доме, 4 этаж, в центре города. Тел. 8 (922) 020-97-32**

■ **2-комн. кв-ра в хорошем состоянии. Тел. 8 (953) 383-77-78**

■ **2-комн. кв-ра в центре города, 2 этаж, с раздельными комнатами. Или рассмотрю варианты обмена на меньшую жилплощадь. Тел. 8 (922) 020-97-32**

■ **2-комн. кв-ра, 1 этаж, центр. Дорого. Тел. 8 (912) 644-92-20**

■ **2-комн. кв-ра, 48 кв.м, 2/3, кирпичный дом, ул. Кирзавод, 15. Цена 1300 т.р. Тел. 8 (912) 644-81-03**

■ **2-комн. кв-ра, 48 кв.м, 3/6, ул. П.Зыкина, 4. Цена 1570 т.р. Тел. 8 (922) 138-82-75**

■ **2-комн. кв-ра, БР, 45 кв.м, 4/5, ул. Российская, 38. Цена 1600 т.р. Тел. 8 (912) 688-83-37**

■ **2-комн. кв-ра, БР, МГ, ул. Российская, 2 этаж. Тел 8 (912) 603-81-88**

■ **2-комн. кв-ра, ГТ. Тел. 8 (922) 131-97-43**

■ **2-комн. кв-ра, ГТ. Цена 750 т.р. Тел. 8 (902) 443-37-88**

■ **2-комн. кв-ра, ул. Кирзавод, 17, УП, 52,2 кв.м, ремонт. Тел. 8 (982) 631-71-33**

■ **2-комн. кв-ра, ул. Мира, 12, пл. окна, м/к двери. 1300 т.р. Тел. 8 (912) 051-11-42**

■ **2-комн. кв-ра, р-н школы №10. Тел. 8 (912) 237-56-06**

■ **2-комн. кв-ра, р-н школы №2, УП, 5/5. Тел. 8 (902) 443-37-88**

■ **2-комн. кв-ра, р-н школы №3, УП, 1/9. Тел. 8 (902) 443-37-88**

■ **2-комн. кв-ра, СП, 44 кв.м. Цена 1500 т.р. Тел. 8 (902) 263-65-30**

■ **2-комн. кв-ра, СТ, 61 кв.м, район музыкальной школы. Цена 1490 т.р. Тел. 8 (932) 606-53-78**

■ **2-комн. кв-ра, СТ, в районе музыкальной школы. Тел. 8 (953) 383-77-78**

■ **2-комн. кв-ра, СТ, в центре города, ул. Мира, 3 этаж, в отличном состоянии. Тел. 8 (932) 606-53-78**

■ **2-комн. кв-ра, СТ, ул. Чехова, 8, пл. окна. Тел. 8 (922) 121-52-60**

■ **2-комн. кв-ра, СТ. Цена 1150 т.р. Тел. 8 (922) 121-52-60**

■ **2-комн. кв-ра, ул. М.Горького, 54, с ремонтом. Тел. 8 (902) 443-37-88**

■ **2-комн. кв-ра, УП, 52,6 кв.м. Или рассмотрю вариант обмена на 2-комн. кв-ру, БР, МГ, в районе школ №2, 29, по договоренности. Тел. 8 (922) 020-97-32**

■ **2-комн. кв-ра, УП, 71 кв.м, 3/9, ул. М.Горького, 58, ЖК «Лесной». Собственник. Тел. 8 (919) 374-70-75**

■ **2-комн. кв-ра, УП, в районе школ №2, 29. Тел. 8 (953) 383-77-78**

■ **2-комн. кв-ра, УП, Кирзавод, 17, отл. состоян. 1390 т.р. Тел. 8 (922) 224-00-35**

■ **2-комн. кв-ра, УП, на Кирзаводе. Рассмотрим обмен по договоренности. Тел. 8 (953) 383-77-78**

■ **2-комн. кв-ра, УП, ремонт, ул. П.Зыкина, 11. Цена 1600 т.р. Тел. 8 (922) 121-52-60**

■ **2-комн. кв-ра, УП, р-н шк. №2, 3 этаж. Цена 1580 т.р. Тел. 8 (922) 223-33-44**

■ **2-комн. кв-ра, УП, средний этаж. Тел. 8 (932) 606-53-78**

■ **2-комн. кв-ра, УП, ул. П.Зыкина, 13. Тел. 8 (922) 118-14-40**

■ **2-комн. кв-ра, ХР, на среднем этаже, в отличном состоянии, комнаты раздельные, район шк. №1 Тел. 8 (932) 606-53-78**

■ **2-комн. кв-ра, ул. Мира, 4а, 42,6 кв.м. Тел. 8 (982) 631-71-33**

■ **2-комн. кв-ра. Тел. 8 (922) 131-97-43**

■ **2-комн. кв-ра. Цена 1250 т.р. Тел. 8 (922) 292-83-54**

■ **почти даром! 2-комн. кв-ра, ул. Кирзавод, 13. 1100 т.р. Тел. 8 (922) 224-00-35**

■ **срочно! 2-комн. кв-ра, УП, 51 кв.м, П.Зыкина, 26, 2 эт. Тел. 8 (922) 118-14-40**

■ 2-комн. кв-ра в кирпичном доме, в центре города, 2 этаж. Комнаты раздельные. Освобождена. Нет прописанных. Чистая продажа. Документы для сделки готовы. Цена 1250 т.р. Торг. Рассмотрим любую форму расчета. Тел. 8 (953) 825-83-04

■ 2-комн. кв-ра в новостройке, с ремонтом, ул. М.Горького, 49. Цена 2250 т.р. Тел. 8 (912) 286-57-67

■ 2-комн. кв-ра в районе школы №10, горбольницы, 38 кв.м, в хорошем состоянии, после ремонта. Окна на южную сторону. Стеклопакеты, балкон застеклен. Освобождена, никто не прописан. Документы готовы. Цена 1300 т.р. Тел. 8 (902) 276-89-53

■ 2-комн. кв-ра в центре города. Тел. 8 (982) 663-82-04

■ 2-комн. кв-ра, 2 этаж. Цена 845 т.р. Тел. 8 (982) 663-82-04

■ 2-комн. кв-ра, 37 кв.м, ул. Российская, 20б, 5/5, косметический ремонт, окна, трубы, счетчики, ламинат, панели, пластиковый балкон. Тел. 8 (904) 541-18-96

■ 2-комн. кв-ра, 4 этаж, район школы №3. Тел. 8 (912) 267-00-23

■ 2-комн. кв-ра, 41 кв.м, УП, 9/9, без ремонта, ул. Ярославского, 4. Цена 1300 т.р. или обменяю на 1-комн. кв-ру с доплатой. Тел. 8 (992) 024-30-15

■ 2-комн. кв-ра, 42 кв.м, район школы №1, хорошее состояние. Цена 1100 т.р. Тел. 8 (922) 120-08-12

■ 2-комн. кв-ра, 46,8 кв.м, в новом районе, ул. М.Горького, комнаты раздельные, окна на восток-запад (во двор и на дорогу), 3 и 5-камерные стеклопакеты, сейф-двери, счетчики на воду и эл-во, ремонт в 2018 г. Поменяна вся сантехника, 3-метровая застекленная лоджия. Остается кухонный гарнитур. Новая детская площадка, миниполе для футбола, каток. Большая автостоянка, рядом магазины. Тел. 8 (902) 448-90-49

■ 2-комн. кв-ра, БР, 38,2 кв.м, рядом со шк. №3, 1/5, ул. Российская, 40, в хорошем состоянии. Документы готовы. Цена 1250 т.р. Тел. 8 (992) 006-20-76

■ 2-комн. кв-ра, БР, 46 кв.м, 4/5, ремонт, ул. П.Зыкина, 42, р-н школы №3. Цена 1660 т.р. Тел. 8 (922) 619-13-11

■ 2-комн. кв-ра, БР, МГ, 37,3 кв.м, 5 этаж, ул. Спортивная, 47, в хорошем состоянии. Собственник. Тел. 8 (912) 253-79-44

■ 2-комн. кв-ра, БР, МГ, ул. Спортивная, 45а, отличный ремонт. Цена 1550 т.р. Тел. 8 (932) 609-75-95

■ 2-комн. кв-ра, БР, район «Хитрого» рынка, школы №28. В хорошем состоянии, ремонт. Цена 1050 т.р. Один собственник, документы подготовлены. Быстрый выход на сделку. Тел 3-95-50

■ 2-комн. кв-ра, г. Екатеринбург, УП, 50 кв.м, центр. Тел. 8 (908) 919-23-53

■ 2-комн. кв-ра, МГ, ремонт, Wi-Fi, счетчики, 1 этаж (высокий), в подвале стайка. Отличный вариант под нежилое. Или меняю на дом, возможно в Мариинске, Краснояре. Собственник. Тел. 8 (908) 903-96-37

■ 2-комн. кв-ра, район школы №3, ремонт. Тел. 8 (965) 543-06-55

■ 2-комн. кв-ра, СТ, в тихом центре, дом после капремонта. Светлая, теплая, раздельные комнаты и санузел. Окна во двор. Чистая продажа. Документы подготовлены. Ключи на сделке. Тел. 8 (950) 557-55-80

■ 2-комн. кв-ра, СТ, 3/3, ул. Ленина, 20, 47 кв.м, комнаты и с/у раздельные, ремонт частично: заменены стеклопакеты, м/к двери, ремонт санузла. Цена 1200 т.р. Тел 8 (992) 006-30-69

■ 2-комн. кв-ра, СТ, благоустроенная, 46 кв.м, р-н «Ромашки». Цена 1550 т.р. Тел. 8 (912) 649-03-95

■ 2-комн. кв-ра, СТ, ул. М.Горького, 19, 4/5, 53 кв.м, косм. ремонт, балкон застеклен. Цена 1650 т.р. Торг. Тел. 8 (922) 189-96-33

■ 2-комн. кв-ра, ул. М.Горького, 62/2, 4 этаж, ремонт, мебель, техника. Тел. 8 (922) 122-99-04

■ 2-комн. кв-ра, ул. Цветников, 56, 4/5, 46 кв.м, косметический ремонт, сейф-двери, пластиковые окна. Цена 1650 т.р. Тел. 8 (950) 556-54-02

■ 2-комн. кв-ра, УП, 53 кв.м, 4 этаж. Цена 1350 т.р. Тел. 8 (992) 009-64-38

■ 2-комн. кв-ра, УП, 53 кв.м, р-н школы №3, 1/9, отличное состояние. Стеклопакеты, в мал. комнате теплый пол, вместительный шкаф-купе, красивые обои, заменены радиаторы, счетчики. Новые зеркальные сейф-двери. Тел. 8 (912) 629-32-33

■ 2-комн. кв-ра, УП, в районе новостроек, ул. М.Горького, 62. В идеальном состоянии, качественный современный ремонт из дорогих материалов. Остается вся встроенная мебель и бытовая техника. Лоджия 6 м с панорамным остеклением, с видом на лес, пруд. Благоустроенный двор с детской площадкой и насаждениями. Собственное парковочное место. Тел. 8 (922) 105-39-88

■ 2-комн. кв-ра, ХР, 42 кв.м, 2/5, ул. М.Горького, 33а, косметический ремонт, балкон застеклен, трубы поменяны, счетчики, новая газовая колонка, квартира освобождена. Цена 1230 т.р. Тел. 8 (902) 448-90-49

■ срочно! 2-комн. кв-ра, МГ, 38 кв.м, ул. К.Либкнехта, 7, теплая, уютная. Чистая продажа. Цена 1150 т.р. Тел. 8 (992) 010-36-34

■ срочно! 2-комн. кв-ра, центр города, 42 кв.м, пластиковые окна, м/к двери, ламинат, натяжные потолки, балкон пластиковый, ванная в кафеле, душевая кабина. Остается кухонный гарнитур, духовой шкаф, варочная поверхность, посудомоечная машина, шкаф-купе. Тел. 8 (902) 500-90-23

■ уютная 2-комн. кв-ра, с ремонтом, 5 этаж, ул. Энгельса, 54а, УП. В шаговой доступности шк. №4, парк ДК СУМЗа, остановка, магазины. Окна пластиковые, комнаты раздельные выходят на две стороны. Солнечная, теплая. Принимаются к оплате ипотека, маткапитал. Цена 1570 т.р. Тел 8 (922) 113-17-70

■ шикарная 2-комн. кв-ра, 61,1 кв.м, 6 этаж, ул. М.Горького, 54, полностью меблирована дорогой мебелью, бытовая техника. Документы готовы к ипотеке. Продажа в связи с переездом в другой регион. Цена 3200 т.р. Тел. 8 (922) 197-02-97

ПРОДАЮ 3-КОМН.

■ **3-комн. кв-ра, СТ, 2 этаж, ул. К.Либкнехта, 59 кв.м, косметический ремонт. Цена 1600 т.р. Тел. 8 (932) 606-53-78**

■ **3-комн. кв-ра. Тел. 8 (902) 443-37-88**

■ **3-комн. кв-ра в кирпичном доме, в хорошем состоянии, 74,9 кв.м, на среднем этаже, в районе ТЦ «Квартал». Остается встроенный кухонный гарнитур. Или рассмотрим вариант обмена на меньшую жилплощадь по договоренности. Тел. 8 (922) 020-97-32**

■ **3-комн. кв-ра, 1870 т.р. Тел. 8 (912) 237-56-06**

■ **3-комн. кв-ра, 77 кв.м, ул. Спортивная. Тел. 8 (922) 614-00-84**

■ **3-комн. кв-ра, 81 кв.м, ул. Мичурина, 44а. Тел. 8 (982) 631-71-33**

■ **3-комн. кв-ра, БР, 2 этаж. Цена 1650 т.р. Тел. 8 (932) 606-53-78**

■ **3-комн. кв-ра, БР, 3/5. Цена 1650 т.р. Тел. 8 (922) 292-83-54**

■ **3-комн. кв-ра, БР, 4/5, с ремонтом. Тел. 8 (922) 292-83-54**

■ **3-комн. кв-ра, БР, в районе школы №2. Или рассмотрю вариант обмена на 3-комн. кв-ру в районе шк. №3, с нашей доплатой. Тел. 8 (922) 020-97-32**

■ **3-комн. кв-ра, СТ, 62 кв.м, ремонт. Цена 2550 т.р. Тел. 8 (902) 263-65-30**

■ **3-комн. кв-ра, СТ, железобетон, 3 этаж, качественный ремонт, 64 кв.м, р-н школы №10. Тел. 8 (902) 448-90-49**

■ **3-комн. кв-ра, ул. К.Либкнехта, 7, 2 этаж. Тел. 8 (922) 118-14-40**

■ **3-комн. кв-ра, ул. Мира, 4, 3/5. Тел. 8 (922) 292-83-54**

■ **3-комн. кв-ра, ул. Цветников, 52. Цена 1630 т.р. Тел. 8 (952) 132-60-95**

■ **3-комн. кв-ра, УП, 4/5, р-н шк. №10. Тел. 8 (922) 121-52-60**

■ **3-комн. кв-ра, УП, 62 кв.м, ул. Российская, 13. Тел. 8 (982) 631-71-33**

■ **3-комн. кв-ра, УП, 63,6 кв.м, ул. Российская, 35. Тел. 8 (982) 631-71-33**

■ **3-комн. кв-ра, УП, в районе шк. №29, ул. Цветников, 1. Тел. 8 (932) 606-53-78**

■ **3-комн. кв-ра, УП, на среднем этаже, в хорошем состоянии, в районе школы №2. Рассмотрю обмен на квартиру меньшей площади. Тел. 8 (932) 606-53-78**

■ **3-комн. кв-ра, ХР в районе школы №29, 1 этаж, с возможностью использования под «тихий офис». Или рассмотрим вариант обмена на 1-2-комн. кв-ру по договоренности. Тел. 8 (922) 020-97-32**

■ **3-комн. кв-ра, ХР, 3/5. Цена 1550 т.р. Тел. 8 (982) 704-31-12**

■ **3-комн. кв-ра. Недорого. Тел. 8 (953) 383-77-78**

■ **3-комн. кв-ра. Тел. 8 (922) 131-97-43**

■ **срочно! 3-комн. кв-ра, 1/5, р-н школы №2. Тел. 8 (982) 704-31-12**

■ 3-комн. кв-ра в центре, 3 этаж, ремонт, остается мебель. Цена 2500 т.р. Возможен обмен. Тел. 8 (953) 825-57-72

■ 3-комн. кв-ра с ремонтом, район «Темпа». Цена 3000 т.р. Тел. 8 (912) 697-48-86

■ 3-комн. кв-ра, 3/4, 77 кв.м. Цена 1550 т.р. Тел. 8 (932) 600-69-01

■ 3-комн. кв-ра, 57 кв.м, 4/5, в кирпичном доме, с хорошим ремонтом, квартира теплая, светлая, уютная с мебелью, г. Нижние Серги–3 (солдатка). Цена 1080 т.р. Тел. 8 (961) 776-49-16

■ 3-комн. кв-ра, 64 кв.м, 2/5, ул. Мира, 37, состояние хорошее. Цена 2200 т.р. Торг. Тел. 8 (915) 367-96-69

■ 3-комн. кв-ра, 74,6 кв.м 3 этаж. Тел. 8 (922) 221-02-99

■ 3-комн. кв-ра, 83 кв.м, 7/9, два санузла, две лоджии. Цена 2050 т.р. Тел. 8 (962) 315-44-17

■ 3-комн. кв-ра, БР, 5 этаж, район «Квартала». Тел. 8 (904) 548-50-62

■ 3-комн. кв-ра, УП, в районе школы №3, ТЦ «Квартал», 2 этаж, просторная, теплая. Двор не проезжий, под окнами детсад, рядом несколько супермаркетов, Еланский парк. Квартира освобождена Чистая продажа. Ключи в день сделки. Цена интересная. Рассмотрим любые формы расчета. Тел. 8 (950) 560-38-20

■ 3-комн. кв-ра, район новостроек. Цена 2900 т.р. Тел. 8 (982) 663-82-04

■ 3-комн. кв-ра, район шк. №3, средний этаж, пластиковые окна, м/к двери, ванная в кафеле. Тел. 8 (902) 500-72-30

■ 3-комн. кв-ра, СТ, 2 этаж, хорошее состояние, 80 кв.м. Или меняю на 2-комн. кв-ру с доплатой. Тел. 8 (982) 653-85-88

■ 3-комн. кв-ра, СТ, в центре города. Тел. 8 (950) 190-48-17

■ 3-комн. кв-ра, УП, 64 кв.м, 4/5, хорошее состояние, район школы №2. Тел. 8 (922) 210-89-06

ПРОДАЮ 4-КОМН.

■ **4-комн. кв-ра, 90 кв.м, ул. Российская, 15, ремонт, остается кухня, шкаф-купе. Освобождена. Тел. 8 (919) 397-72-95**

■ **4-комн. кв-ра, СТ, ул. Чехова. Тел. 8 (922) 224-00-35**

■ **4-комн. кв-ра, УП, 78,6 кв.м, 3/5, ул. Мира, 29. Тел. 8 (982) 631-71-33**

■ **4-комн. кв-ра. Тел. 8 (912) 638-49-42**

■ 4-комн. кв-ра, 74 кв.м. Цена 2170 т.р. Тел. 8 (982) 663-82-04

■ 4-комн. кв-ра, ул. Спартака, 6а, 4 этаж. Тел. 8 (912) 280-10-08

■ 4-комн. кв-ра, УП, 2/9, 74,3 кв.м, ТЦ «Квартал», балкон застеклен, стеклопакеты, заменены батареи, сантехника. Рядом школы №3, 28, художественная школа, автовокзал, остановки. Рассмотрю обмен на 2-комн. кв-ру. Тел. 8 (982) 700-34-96

ПРОДАЮ ДОМА

■ **деревянный дом 31 кв.м, ДОК. Газ, вода, баня. 3/участок 9 соток. Или обменяю на 2-комн. кв-ру в р-не школы № 2. Цена 1300 т.р. Тел. 8 (912) 644-81-03**

■ **деревянный дом 32,1 кв.м, баня, гараж, 10 соток. Цена 1220 т.р. Тел. 8 (912) 286-57-67**

■ **деревянный дом с газом, скважина. Недорого. Рассмотрю варианты обмена на квартиру по договоренности. Тел. 8 (922) 292-84-39**

■ **деревянный дом, 1/1. Тел. 8 (902) 443-37-88**

■ **добротный жилой дом с з/участком 13 соток, электрическое отопление, скважина, баня, ул. Привокзальная. Цена 1000 т.р. Тел. 8 (932) 606-53-78**

■ **дом (бревно), Промкомбинат, пруд в 10 шагах. 1900 т.р. Тел. 8 (922) 118-14-40**

■ **дом в Краснояре. Или рассмотрю обмен на квартиру по договоренности. Тел. 8 (922) 292-84-39**

■ **дом в Мариинске. Тел. 8 (982) 704-31-12**

■ **дом в черте города. Тел. 8 (902) 448-90-49**

■ **дом ЖБИ. Тел. 8 (912) 638-49-42**

■ **дом за маткапитал. Цена 400 т.р. Тел. 8 (902) 263-65-30**

■ **дом из бревна на Гусевке, эл-во подведено, участок 9,61 сотки. Тел. 8 (922) 020-97-32**

■ **дом на фундаменте, с баней и ухож. участком. «Заря-2». Все в отлич. сост. Рядом Кабалинск. пруд. Можно использ. маткапитал. Тел. 8 (922) 118-14-28**

■ **дом под дачу и з/у, ул. Чернышевского, под маткапитал. Тел. 8 (922) 131-97-43**

■ **дом, с. Краснояр, баня, вода, 12 соток. Тел. 8 (912) 638-49-42**

■ **дом, ул. Воровского. Скважина, газовое отопление. 960 т.р. Тел. 8 (912) 051-11-42**

■ **дом, ул. Гвардейская. Тел. 8 (912) 638-49-42**

■ **дом, ул. Д.Бедного, 30 кв.м, баня, участок разработан. Цена 650 т.р. Тел. 8 (912) 688-83-37**

■ **дом, ул. Революции. Цена 550 т.р. Тел. 8 (912) 051-11-42**

■ **дом, ул. Уральская, газовое отопление, гараж. Тел. 8 (912) 051-11-42**

■ **дом, ул. Ильича, 50 кв.м, вода в доме, газ. отоплен., баня. Тел. 8 (912) 051-11-42**

■ **жил. дом, печь, 16 сот., ул. Чернышевского. Цена 800 т.р. Тел. 8 (952) 132-60-95**

■ **жилой деревянный дом с пристроями из кирпича (гараж, кухня), на двух уровнях, 54 кв.м, район Промкомбината. Участок 1700 кв.м, ухожен. Баня, три теплицы, веранда, летняя кухня. Огород с выходом на пруд, газ, вода, теплый туалет, телефон. Тел. 8 (932) 606-53-78**

■ **жилой дом (бревно), Гусевка. Возм. прописка, маткап. Тел. 8 (922) 224-00-35**

■ **жилой дом с газом по ул. Пугачева. 3/участок 11,27 сотки, в собственности. Баня 5х7, две теплицы из поликарбоната. Рассмотрю вариант обмена на 2-3-комн. кв-ру по договоренности. Тел. 8 (922) 020-97-32**

■ **жилой дом. Тел. 8 (922) 131-97-43**

■ **кирпичн. дом с дорог. ремонтом и меб. Промкомбинат. Тел. 8 (922) 118-14-28**

■ **кирпичный дом с газом, за автостанцией, 58 кв.м, з/участок 5,5 сотки, центральный водопровод и канализация рядом с домом. Рассмотрим варианты обмена на квартиру по договоренности. Тел. 8 (922) 292-84-39**

■ **коттедж 2000 т.р. Тел. 8 (912) 638-49-42**

■ **крепкий дом, р-н Металлистов, 660 т.р. Тел. 8 (922) 118-14-40**

■ **часть деревянного дома по ул. Ленина, 38 кв.м, газ заведен, участок 5 соток. Недорого. Рассмотрю вариант обмена на квартиру или комнату по договоренности. Тел. 8 (932) 606-53-78**

■ 1/2 дома, р-н ул. Достоевского. Газ, вода, санузел в доме. Гараж, баня, две теплицы, хороший сад. Собственник. Тел. 8 (965) 546-90-00

■ 2-этажный благоустроенный бревенчатый дом 73 кв.м, п. Краснояр, ухоженный огород 15 соток, теплица, баня, пруд, зона отдыха. Цена 2000 т.р. Тел. 8 (922) 138-82-75

■ 2-этажный дом, 88 кв.м, 11 г.п., ул. Фрунзе, з/участок 8 соток, все коммуникации. Тел. 8 (908) 911-77-63

■ 2-этажный кирпичный коттедж 200 кв.м, г. Первоуральск, благоустроенный, г/х вода, душ, ванна, два туалета, канализация, газ, гараж, надворные постройки, баня, ванна, душ. Или обмен. Тел. 8 (902) 263-67-62

■ 2-этажный кирпичный коттедж 200 кв.м, г. Первоуральск, г/х вода, две скважины, газ, душевая кабина, ванна, септик, туалет, в бане г/х вода, отопление, надворные постройки. Цена договорная. Или обмен, варианты. Тел. 8 (922) 298-95-32

■ 2-этажный коттедж в г. Первоуральске, 200 кв.м, со всеми удобствами. Или обмен, варианты. Тел. 8 (950) 199-74-16

■ благоустроенный дом 80 кв.м, со всеми удобствами, газ, вода, двор, гараж, мастерская, бильярдная, з/участок 16 соток, за школой №4. Цена 2900 т.р. Тел. 8 (982) 636-29-27

■ бревенчатый дом, 65 кв.м, земля 10 сот., эл-во, газ, в доме сделан ремонт, р-н Южного. Рассмотрю обмен на кв-ру или автомобиль с вашей доплатой. Тел. 8 (950) 653-37-78

■ деревянный дом, газовое отопление, скважина, 12 соток. Цена 1350 т.р. Торг. Тел. 8 (982) 665-97-98

■ добротный, жилой деревянный дом в с. Мариинск. В доме кухня и две большие смежные комнаты. Теплый и уютный. Большой и сухой подпол под всем домом. Отопление печное/паровое. Заведена вода, скважина 24 м. Большой крытый двор на две машины. Много подсобных помещений, стайка для домашней скотины. Гараж для одной машины примыкает к дому. Участок 15 соток, ухоженный, ровный. Две теплицы, баня 3х4. Много плодовых деревьев и кустов. Находится в красивом и экологически чистом месте. В шаговой доступности остановка, магазин, лес, пруд. Цена 1500 т.р. Тел. 8 (912) 248-45-86

■ дом 107 кв.м, 2013 г.п., 10 соток земли, новая баня 9х6, ремонт. Газовое отопление, эл-во 380 Вт, гараж на две машины. Цена 3950 т.р. Тел. 8 (961) 776-63-34

■ дом 44 кв.м, п. Южный, ул. Победы, 16. Цена 2300 т.р. Тел. 8 (922) 204-92-08

■ дом 46,9 кв.м, п. Южный, ул. Победы, 7. Цена 1750 т.р. Тел. 8 (922) 025-33-33

■ дом из бревна, 21 кв.м, баня, беседка, п. Дружинино, с. Первомайское, ул. Колхозная, рядом река Утка, участок 13 соток. Цена 600 т.р. Торг. Тел. 8 (912) 644-81-03

■ дом на Барановке, 8 соток земли, газовое отопление. Собственник. Тел. 8 (912) 226-76-85

■ дом на Барановке, газ, баня, скважина. Собственник. Тел. 8 (912) 600-04-79, 8 (908) 925-54-21

■ дом с газом, 2 комнаты, кухня, 40 кв.м, земля в собственности, 6 соток, ул. Ленина. Цена 600 т.р. Тел. 8 (965) 506-34-79

■ дом у воды, в черте города, на берегу пруда, недострой (коробка 1 этажа 8х6), газ, эл-во. Тел. 8 (950) 645-58-79

■ дом, ул. Володарского, 68 кв.м, участок 17 соток. Тел. 8 (922) 109-98-48

■ дом, ул. Механизаторов, Совхоз. На одну комнату, с тремя окнами. Прихожая, кухня, погреб, дополнительная летняя комната. Баня, теплица. Участок правильной формы 6,48 сотки. Газ, вода в доме. Подходит для постоянного проживания и для отдыха. Городской пруд в шаговой доступности. Тихий, элитный район. Рядом проживают приличные соседи. Помощь в оформлении ипотеки. Тел. 8 (922) 026-96-96

■ дом, ул. Шумкова, газ, вода, баня, три комнаты. Или меняю на 1-комн. кв-ру с доплатой. Тел. 8 (912) 603-81-88

■ дом-дача 20 кв.м, 2 этажа, летняя мансарда, отопление кирпичной печью, к/с «Заря-4», участок 5 соток, две теплицы, эл-во, летний водопровод. Цена 280 т.р. Тел. 8 (982) 632-61-83

■ дом-дача 20 кв.м, из бревна, 2 этажа, 2 этаж мансардный, сад «Восток», район Кирзавода. Пригоден для круглогодичного проживания, участок 7 соток, ухожен. Баня, сарай, 2 теплицы, колодец. Цена 460 т.р. Торг. Тел. 8 (912) 651-15-07

■ жилой дом (часть дома), из блоков, 2 этажа, 40 кв.м, состоит из большой комнаты и кухни, крытого двора, ул. Декабристов, р-н Воинской. Собственность на дом и на землю. ИЖС, 10 соток, газ, вода, баня. Все ухожено, в хорошем состоянии. Есть гараж под авто. Недалеко остановка. Цена 1550 т.р. Тел. 8 (982) 645-60-40

■ жилой дом без внутренней отделки, район школы №3, ул. Спартака, 72. Деревянный, 100 кв.м, с капитальным гаражом. 10 соток земли в собственности. Расположен в тихой улочке, в городской черте. Рядом лес, речка, вся городская инфраструктура. В 300 м автостанция, гипермаркет «Магнит», детсад. Цена 1800 т.р. Тел. 3-98-48

■ жилой дом в саду «Факел», 3 теплицы, эл-во, летний водопровод, вместе с урожаем. Цена 410 т.р. Возможно за маткапитал. Тел. 8 (912) 206-51-24

■ замечательный жилой дом 40 кв.м из толстого бревна, на крепком ж/б фундаменте. Газифицирован, новая баня. Две светлые комнаты, кухня. Большой крытый двор с подсобными помещениями. З/участок 10 соток, ухожен, удобрен, хороший урожай. Красивый вид на гору Волчиху, ул. Пугачева. Документы для ипотеки готовы, быстрый выход на сделку. Тел. 8 (922) 608-27-97

■ кирпичный благоустроенный дом, косметический ремонт, пластиковые окна, з/участок 14 соток, разработан. Тел. 8 (982) 661-30-56

■ кирпичный дом 48 кв.м, ул. Октябрьская, со всеми удобствами. Две комнаты и кухня, цокольный этаж, крытый двор, баня. З/участок ухожен и засажен. Продается вместе с урожаем. Освобожден. Документы готовы. Ключи в день сделки. Цена 1800 т.р. Тел. 8 (953) 825-61-48

■ кирпичный дом 52 кв.м, ул. Восточная, 1-этажный, участок 6 соток, разработан, газовое отопление, центр. водоснабжение, санузел в доме. Цена 2350 т.р. Тел. 3-79-42

■ коттедж 200 кв.м, г. Первоуральск, 2 этажа, со всеми удобствами. Тел. 8 (908) 909-91-66

■ коттедж 233,4 кв.м, п. Южный, ул. Победы, 9. Цена 6500 т.р. Тел. 8 (922) 223-88-90

■ коттедж 402 кв.м, 2 этажа, ул. Говорова, 28, два гаража, бассейн, баня, детские площадки. Цена 5000 т.р. Тел. 8 (912) 228-88-10

■ коттедж, газ, вода. Цена 5150 т.р. Тел. 8 (919) 378-60-48

■ новый жилой дом из блоков, 48 кв.м, 2 этажа с баней. 2 этаж готов под чистовую отделку, 1 этаж черновая отделка. Садовое товарищество в г. Первоуральске, черта города. Возможна прописка, ипотека и и маткапитал. Тел. 8 (922) 614-00-84

■ отличный дом, 2 этажа, с баней, 2011 г.п., из толстого бревна, предназначен для круглогодичного проживания. На въезде с трассы Екатеринбург-Первоуральск-Ревда, в к/с №26, в окружении леса. Пристроенная светлая веранда. Отапливается кирпичной печью. Водоснабжение центральное, эл-во круглый год. Участок 6 соток, капитальные грядки, три большие теплицы на фундаменте, два парника, деревья и кустарники. Все чисто и уютно. Огорожен забором. Можно за маткапитал. С пропиской. Ипотека. Тел. 8 (919) 375-09-37

■ современный коттедж 2017 г.п., со всеми коммуникациями, полностью готов к проживанию, 2 этажа, 130 кв.м, баня с предбанником и комнатой отдыха, п. Нижнее село, г. Первоуральск. Цена 3000 т.р. Тел. 8 (992) 016-03-39

■ новый, качественно построенный для себя дом 240 кв.м из твинблоков. Меблирован. Уникальный проект. Для большой семьи или двух семей. Очень уютный, с современными интерьерами и коммуникациями. З/участок 20 соток. Тихое место, р-н ул. Металлистов. Есть все. Реализуем Ваше вторичное жилье. Тел. 8 (922) 144-15-40

■ срочно! 2-этажный дом-дача 60 кв.м, деревянный, на ж/б фундаменте. Лоджия, веранда, овощная яма-кессон, эл-во, печь, гараж 3х5, баня-сауна. Участок 7 соток, недалеко скважина 70 м, свой выход в лес. Реальная цена по затратам 1070 т.р. Цена 550 т.р. Тел. 8 (912) 228-09-50

■ уютный современный рубленый дом 2012 г.п., обработанное бревно, 72 кв.м. Ремонт сделан в экологич. натур. стиле. Есть печь-камин, отопление электрокотел, обвязка. На высоком мансардном этаже предусмотрено сделать еще 2 комнаты. Баня 4 отдела. На участке много цветов и деревьев, 2 теплицы. Есть возможность прирезать доп. земли 4-6 сотки. Газ рядом. Документы к ипотеке готовы. Цена 3350 т.р. Тел. 8 (922) 118-14-40

■ часть деревянного дома с печным отоплением, отдельный вход. Цена 420 т.р. Тел. 8 (902) 266-82-93

ПРОДАЮ УЧАСТКИ

■ **дача «Солнечное», дом 2 этажа, новая баня, участок 8 соток, у леса. Возможен маткапитал. Тел. 8 (922) 118-14-28**

■ **дача с теплым домом, «РММЗ-5», свой выход в лес. Можно использовать маткапитал. Тел. 8 (922) 118-14-28**

■ **з/у на Гусевке. Тел. 8 (922) 131-97-43**

■ **з/участки ИЖС, ул. Звездная, Небесная. Тел. 8 (922) 118-14-28**

■ **з/участок 15 соток в Совхозе, Починок. Цена 400 т.р. Тел. 8 (932) 606-53-78**

■ **з/участок 15 соток, Совхоз, «Петровские дачи» Цена 425 т.р. Тел. 8 (953) 383-77-78**

■ **з/участок 15 соток, ст. дом, ул. Пихтовая, эл-во. 250 т.р. Тел. 8 (912) 629-32-33**

■ **з/участок 9 соток, ул. Клубная, сруб из блоков 39 кв.м. Тел. 8 (982) 631-71-33**

■ **з/участок ИЖС, ул. Земляничная, эл-во, газ. Тел. 8 (922) 118-14-28**

■ **з/участок ИЖС, ул. Летняя, 50. Тел. 8 (922) 118-14-28**

■ **з/участок ИЖС, ул. Пугачева, эл-во, газ. Тел. 8 (922) 118-14-28**

■ **з/участок на Ледянке. Тел. 8 (922) 292-83-54**

■ **з/участок, Гусевка, есть эл-во. 60 т.р. Тел. 8 (922) 118-14-28**

■ **з/участок, Краснояр. Тел. 8 (922) 292-83-54**

■ **з/участок, п. Ледянка, ул. Советская, ИЖС, эл-во, 24 сотки. Цена 320 т.р. Тел. 8 (919) 393-20-52**

■ **з/участок, ул. Полевая. 16. Тел. 8 (922) 292-83-54**

■ **з/участок, ул. Солнечная, 18. Цена 170 т.р. Тел. 8 (922) 292-83-54**

■ **земля ИЖС. Тел. 8 (912) 638-49-42**

■ **с/участок «СУМЗ-3», домик, 2 теплицы, насажден. 250 т.р. Тел. 8 (922) 121-52-60**

■ **с/участок 6 соток, новая баня, «РММЗ-6». Цена 280 т.р. Тел. 8 (922) 138-82-75**

■ **с/участок 8 соток, к/с «Восток», 2-этажный дом, новая баня, кессон, насаждения. Тел. 8 (922) 137-46-78**

■ **с/участок с домом в СОТ «Заря-4». Цена 280 т.р. Тел. 8 (922) 138-82-75**

■ **срочно куплю участок в Краснояре по ул. Дружной или Комсомольской. Тел. 8 (922) 020-57-32**

■ **срочно! З/участок ИЖС, р-н «Темпа». Цена 350 т.р. Тел. 8 (902) 448-90-49**

■ **срочно! З/участок. Тел. 8 (982) 704-31-12**

■ **участок 12 соток, Гусевка-1, у леса, есть беседка. 190 т.р. Тел. 8 (922) 118-14-28**

■ **участок за школой №4, новая нарезка. Цена 450 т.р. Тел. 8 (912) 657-97-97**

■ **участок ИЖС, 23 сотки, на самом берегу. 1500 т.р. Тел. 8 (922) 118-14-28**

■ **участок, Гусевка-1, ИЖС, эл-во, дорога. Тел. 8 (912) 657-97-97**

■ два з/участка под ИЖС, в будущем элитном коттеджном поселке Ельня, на берегу пруда, 10 и 15 соток, по привлекательной цене. Тел. 8 (922) 176-32-99

■ два смежных з/участка по 16 соток, с лесом, Промкомбинат, продолжение ул. Рябиновой, от основного поселка. Вдоль участка проходит газ. труба, эл-во. Недалеко выход на пруд. Новое предложение продажи без леса с хорошей скидкой по цене. Собственник. Тел. 8 (912) 254-75-00

■ два смежных участка по 10 соток в СОТ «Надежда» на Гусевке. Тел. 8 (982) 738-85-90

■ два смежных участка по 8 соток в к/с «Ильмовка», рядом с заповедником «Оленьи ручьи», на областной маткапитал. На одном участке домик, стайка с инвентарем. Эл-во круглый год, насаждения, рядом лес, речка. Цена 90 т.р. Тел. 3-94-40

■ если вы молоды и у вас нет много денег и автомобиля, но есть желание выращивать свои ягоды и овощи, то наш участок для вас. 20 минут ходьбы от ул. М.Горького, живописное место, две добротные теплицы из поликарбоната, за забором речка и родник. Звоните 5-04-62, 5-44-99

■ з/участки на Промкомбинате, 10 соток, новая нарезка, ул. Дубравная, Ракитовая, Тополиная. Цена 350 т.р. В наличии несколько участков рядом. Собственник. Возможен торг, рассрочка. Тел. 8 (958) 877-42-71

■ з/участки на Шумихе по 15 соток. Цена 70 т.р. Документы готовы. Тел. 8 (922) 615-28-99

■ з/участок Петровские дачи, ул. Светлая, 15 соток. Цена 550 т.р. Тел. 8 (982) 613-95-58

■ з/участок 10 соток, п. Гусевка-1, с хозпостройками, земля разработана, баня, овощная яма, теплица. С урожаем. Собственник. Цена договорная. Тел. 8 (950) 564-46-68

■ з/участок 10 соток, ул. Крылова, 3 участок от жилого дома, газ рядом. Цена 450 т.р. Тел. 8 (912) 222-88-01

■ з/участок 13 соток, у воды, Ельня. Собственник. Тел. 8 (999) 568-28-42

■ з/участок 15 соток, п. Ледянка. Собственник. Тел. 8 (922) 120-40-52

■ з/участок в Кунгурке, ИЖС, сектор «Ж», 15 соток, эл-во подведено, будет газ, водопровод. Собственник. Кадастровый паспорт 66:21:1401002:1146. Цена 100 т.р. Тел. 8 (922) 222-74-48

■ з/участок в черте города, под ИЖС, район Поле чудес, ул. Лазоревая, 18 соток. Цена 850 т.р. Собственник. Тел. 8 (922) 227-82-17

■ з/участок за школой №4, 10 соток, ЗНП, ИЖС. Цена 450 т.р. Тел. 8 (902) 268-02-00

■ з/участок за школой №4, 17 соток, с газом. Тел. 8 (961) 573-67-96

■ з/участок, 15 соток, п. Ледянка, свет, дорога, водоем. Тел. 8 (953) 821-31-10

■ з/участок, Гусевка-7, РММЗ, 10 соток, эл-во подведено. Тел. 8 (922) 177-38-27

■ з/участок, п. Ледянка, ул. Проспект, 10 соток, экологически чистый р-н, в шаговой доступности Мариинский пруд. Ровный, эл-во, асфальтированная дорога. ЗНП для ведения ЛПХ. Цена 120 т.р. Собственник. Тел. 8 (958) 877-42-63

■ з/участок. Тел. 8 (950) 644-34-18

■ за маткапитал и не только замечательная дача в сосновом бору. Индивидуальный выход в лес прямо с участка. На участке 9 соток двухэтажный бревенчатый дом, баня, туалет, две теплицы и множество самых разных насаждений. Ухоженный. Продается с урожаем, в связи с переездом в другой город. Цена 400 т.р. Тел. 8 (900) 198-68-38

■ с/участок «Автомобилист», дом, баня, две теплицы, насаждения. Тел. 8 (922) 127-77-78

■ с/участок «Заря-4». Дом, баня, все насаждения, три теплицы. Тел. 8 (922) 601-44-09

■ с/участок «СУМЗ-3». Тел. 8 (922) 149-74-15

■ с/участок «СУМЗ-4», на Кабалино, вода, две теплицы 6х3, недостроенный дом. Собственник. Документы готовы. Тел. 8 (950) 543-95-15

■ с/участок 10 соток, г. Екатеринбург, п. Северка, газ в 2020 г. Кадастровый паспорт 66:41:0209035:131. Цена 200 т.р. Тел. 8 (909) 018-29-11

■ с/участок 5,5 сотки в к/с «Мечта-2», Совхоз. Недорого. Тел. 8 (912) 668-45-23

■ с/участок 6 соток, «СУМЗ-4», на Поле чудес. Дешево. Тел. 8 (902) 275-93-36

■ с/участок в СНТ «Заря-4». Тел. 8 (922) 142-78-72

■ с/участок в СНТ «Строитель» №67, 6 соток, разработан, летний домик, эл-во, водопровод. Цена 300 т.р. Тел. 8 (922) 612-16-78

■ с/участок в СОТ «Заречный», домик, две теплицы, насаждения. Тел. 8 (912) 201-04-98

■ с/участок в СОТ «СУМЗ-2», 681 кв.м, новые теплица и хозблок, плодово-ягодные насаждения, летний водопровод. Цена 280 т.р. Тел. 8 (904) 989-91-19

■ с/участок в СОТ «Труженик», 5,5 сотки, п. Южный. Тел. 8 (922) 026-34-56, вечером 3-51-46

■ с/участок, Гусевка-1, небольшой бревенчатый дом, баня, духовая печь, мангал на улице, колодец, все насаждения. Тел. 8 (982) 732-92-87

■ сад «СУМЗ-2», 6,5 сотки. Собственник. Тел. 8 (912) 232-17-36

■ СОТ «Солнечное». Бревенчатый дом с постройками, баня, овощная яма, теплицы, насаждения. Участок 8 соток. Собственник. Тел. 8 (922) 118-84-40.

■ старт продаж супер/з/участков в волшебном леске между ул. Пугачева-Подгорная. 4 смежных по 13 соток. Газ, эл-во. Собственник. Тел. 8 (922) 118-14-28

■ уникальное предложение! З/участок 22 сотки на берегу Ревдинского пруда, ул. Возмутителей, ИЖС. Газ, скважина, эл-во. Старенький домик, много разных плодовых деревьев и кустарников. Вокруг красивые коттеджи, чистый воздух, шикарный вид. Документы готовы. Цена 2700 т.р. Возможна ипотека. Тел. 8 (902) 503-95-50

■ участок 6,8 сотки в к/с «Заречный-3», дом, баня, теплицы. Тел. 8 (992) 332-78-46

■ участок в Дегтярске, 10 соток, ИЖС, эл-во, газ, лес на участке. Рассмотрим обмен на авто, недвижимость в Дегтярске и Ревде. Тел. 8 (912) 627-61-60

■ участок в к/с «Мечта-2», рядом с лесом, 7 соток, летний домик, хозпостройки, две поликарбонатные теплицы, плодово-ягодные насаждения, электричество, вода из общей скважины. Цена 280 т.р. Тел. 8 (922) 296-50-20

■ участок в СОТ «Восток». Тел. 8 (922) 107-97-28

■ участок в СОТ «СУМЗ-7», дом, теплица, насаждения, 4,5 сотки. Тел. 8 (982) 606-21-68

■ участок на Гусевке, СОТ «Заря-5», 20 соток, баня, дом, скважина, два бассейна, все насаждения. Ухожен. Свет, прописка. Документы готовы. Цена договорная. Тел. 8 (922) 298-78-20, 8 (922) 292-27-91

■ участок на Козырихе, 19 соток. Тел. 8 (912) 049-93-49

■ участок под строительство. Тел. 8 (912) 297-19-16

■ участок, Гусевка, 10 соток, СОНТ-7. Эл-во, домик, не разработан. Тел. 8 (953) 039-52-56

■ шикарная дача в черте города. Участок 7 соток. Кирпичный дом, новая баня, беседка, душ, туалет, зона отдыха, две теплицы и все насаждения. Отопление, эл-во, вода. Прекрасное место для отдыха, или круглогодичного проживания. Маткапитал, ипотека, наличные. Цена 950 т.р. Тел. 8 (902) 253-26-74

■ участок, Гусевка. Цена 150 т.р. Тел 8 (919) 378-60-48

■ эксклюзивные смежные з/участки под строительство, ИЖС, 5 участков по 10 соток. Первая линия от ул. Майской до Энгельса. На участках есть сосны, ели. Продажа как по одному, так и вместе. Собственник. Тел. 8 (922) 605-54-22

ПРОДАЮ ГАРАЖИ

■ **гараж «Железнодорожник-4», 18,7 кв.м. Тел. 8 (922) 020-97-32**

■ **гараж 6х6х4 с овощной ямой, большие ворота. Или обмен. Тел. 8 (922) 198-64-46**

■ **гаражи от 150 т.р. в разных районах. Тел. 8 (932) 609-75-95**

■ большой гараж возле ПАТО, 9х4х3,5 м, теплый, вмещаются две машины. Ворота под ГАЗель. Цена 550 т.р. Торг при покупке. Тел. 8 (912) 269-64-05

■ гараж 4х6, «Железнодорожник-1», овощная яма, оштукатурен. Цена 180 т.р. Тел. 8 (922) 175-09-61

■ гараж в ГСК «Восточный», за «Огоньком», 24 кв.м. Тел. 8 (902) 266-80-21

■ гараж в ГСК «Ельчевский», воды нет, сухой. Тел. 8 (922) 036-02-00

■ гараж в ГСК «Металлург», район Барановки, 18 кв.м, овощная яма, подвальное помещение под всем гаражом. Цена 170 т.р. Тел. 8 (982) 625-04-62

■ гараж в ГСК «Чусовской». Дешево. Тел. 8 (900) 205-18-69

■ гараж в ГСК «Южный». Тел. 8 (922) 204-31-68

■ гараж в Екатеринбурге, охрана, теплый, район Сортировки. Или меняю на участок. Рассмотрю варианты. Собственник. Тел. 8 (902) 875-12-73

■ гараж в черте города, ул. Чехова. Цена 170 т.р. Тел. 8 (996) 184-35-56

■ гараж на Кирзаводе, кирпичный, 2-этажный, 1 этаж 24 кв.м, 2 этаж 24 кв.м, общая площадь 48 кв.м, овощная яма, эл-во, пиломатериал. Тел. 8 (950) 653-70-34

■ два гаража в ГСК «Ельчевский». Недорого. Тел. 8 (922) 612-78-90

■ железный гараж 3х6 м, осн. швеллер, металл 3 мм. Возможна доставка, монтаж. Тел. 8 (950) 635-76-40

■ капитальный чистый и сухой гараж, утеплены стены и ворота. Есть большой погреб, ул. Ярославского, ГСК «Железнодорожник-2». Тел. 8 (922) 224-00-35

■ небольшой гараж в ГСК «Восточный», за «Огоньком», 1 ряд, 19 кв.м, ширина ворот 2,1 м, смотровая яма. Цена 110 т.р. Тел. 8 (922) 193-33-41

ПРОДАЮ ПРОЧЕЕ

■ **действующий магазин 75 кв.м, площадь 51,5 р-н стоматологии. Цена 3270 т.р. Торг. Тел. 8 (912) 286-57-67**

■ **коммерческое помещение, центр, ул. М.Горького. Тел. 8 (922) 118-14-28**

■ **стайка в стаечном кооперативе с овощной ямой. Тел. 8 (908) 631-96-48**

СДАЮ ЖИЛЬЕ

■ **1-комн. кв-ра на длительный срок, с мебелью. Тел. 8 (912) 282-71-04**

■ **1-комн. кв-ра на час, два, сутки. Тел. 8 (919) 386-92-49**

■ **1-комн. кв-ра с мебелью. Тел. 8 (909) 000-33-35**

■ **1-комн. кв-ра, район школы №2, на длительный срок. Тел. 8 (922) 607-30-95**

■ **1-комн. кв-ра, уютная, много бытовой техники и мебели. Тел. 8 (922) 168-46-93**

■ **1-комн. кв-ра. Тел. 8 (900) 206-42-66**

■ **1-комн. кв-ра. Тел. 8 (950) 190-47-53**

■ **2 этаж в доме, 60 кв.м, 3 комнаты, отд. вход. Цена договор. Тел. 8 (908) 900-37-31**

■ **2-комн. кв-ра с мебелью. Тел. 8 (922) 131-97-43**

■ **2-комн. кв-ра, МГ, район школы №3, на длительный срок. Тел. 8 (950) 630-09-09**

■ **3-комн. кв-ра, СТ, 1 этаж, балкон. Тел. 8 (912) 242-62-84**

■ **дом. Тел. 8 (912) 692-42-55**

■ **кв-ра долгосрочно. Тел. 8 (996) 170-90-83**

■ **комната в частном доме одиноким мужчинам, 4000 р. Также гостевой дом. Тел. 8 (908) 900-37-31**

■ **комната. Тел. 8 (908) 907-84-75**

■ **комната. Тел. 8 (922) 203-89-23**

■ **на час, два, сутки новая современная просторная кв-ра. Тел. 8 (922) 105-39-88**

СДАЮ ПРОЧЕЕ

■ **гараж в аренду, ул. С.Космонавтов, на длительный срок. Тел. 8 (922) 198-64-46**

■ **гаражный бокс 70 кв.м, ул. Клубная, 16, под автосервис, автомойку и пр. Тел. 8 (912) 242-62-84**

■ **офисное помещение. Тел. 8 (922) 292-83-54**

■ **офисные помещения, ул. К.Либкнехта, 2. Тел. 8 (922) 222-27-70**

СНИМУ НЕДВИЖИМОСТЬ

■ **1-2-комн. кв-ра в любом р-не. Тел. 8 (996) 170-90-83**

■ квартира в районе поликлиники, на длительный срок. Порядок и оплату гарантирую. Тел. 8 (904) 981-11-76, Елена, вечером

■ квартира с мебелью. Агентствам не беспокоить. Тел. 8 (922) 206-53-78

■ молодая семья срочно снимет комнату в коммунальной квартире, 1-комн. кв-ру или небольшой частный дом, с мебелью и бытовой техникой, по разумной цене, на длительный срок. Оплату и порядок гарантируем. Тел. 8 (996) 175-09-32

КУПЛЮ НЕДВИЖИМОСТЬ

■ **1-2-комн. кв-ра в р-не школы №3. Тел. 8 (912) 286-57-67**

■ **1-2-комн. кв-ра за наличные. Тел. 8 (902) 448-90-49**

■ **1-2-комн. кв-ра. Рассмотрю все варианты. Быстрый расчет. Тел. 8 (922) 292-84-39**

■ **1-комн. кв-ра. Тел. 8 (912) 211-44-77**

■ **1-комн. кв-ра. Тел. 8 (982) 704-31-12**

■ **1-комн. кв-ра. Тел. 8 (912) 049-56-63**

■ **2-комн. кв-ра. Рассмотрю варианты. Тел. 8 (912) 634-99-27**

■ **2-комн. кв-ра. Тел. 8 (982) 704-31-12**

■ **2-комн. кв-ра. Тел. 8 (912) 237-56-06**

■ **3-комн. кв-ра. Рассмотрю варианты. Тел. 8 (912) 695-28-88**

■ **дом для постоянного проживания. Тел. 8 (912) 211-44-77**

■ **з/участок для строительства жилого дома. Рассмотрю все варианты. Тел. 8 (912) 211-44-77**

■ **сад жилой, с баней. Тел. 8 (912) 638-49-42**

■ **сад или дача до 400 т.р. или жилой дом с з/участком до 1200 т.р. Рассмотрю все варианты. Тел. 8 (922) 292-84-39**

■ **срочно! Квартира, наличка на руках. Тел. 8 (900) 215-87-77**

■ 1-2-комн. кв-ра в любом р-не. Тел. 8 (982) 635-96-03

■ 1-2-комн. кв-ра за наличный расчет. Помогу с оплатой вашего долга за комм. услуги. Тел. 8 (950) 656-53-56

■ 1-2-комн. кв-ра. Тел. 8 (922) 021-26-34

■ кв-ра на 1 этаже, район ул. М.Горького, Цветников, Российской, Мира, Интернационалистов, у собственника. Тел. 8 (950) 653-19-25

■ участок у собственника по разумной цене. Тел. 8 (912) 673-40-72

АВТО

АВТОСЕРВИС
РЕМОНТ ХОДОВОЙ
ЗАМЕНА МАСЛА
ЗАМЕНА ГРМ
УЛ. МАМИНА-СИБИРЯКА, 26
8 (953) 000-72-67 (работаем без выходных)

ПРОДАЮ ОТЕЧЕСТВЕННЫЕ

■ ВАЗ-21074, 05 г.в., пробег 140 т.км, цвет вишневый, в хорошем состоянии, музыка, сигнализация, ТО пройден. Цена договорная. Тел. 8 (912) 628-23-87

■ ВАЗ-2109, 90 г.в., один хозяин, пробег 80 т.км, отличное состояние, небитый, дв. 1,3, 5-ст., все родное, салон чистый. Цена договорная. Тел. 8 (908) 909-91-66

■ ВАЗ-21102, 04 г.в., небитый, в отличном состоянии. Музыка, сигнализация, чехлы, тонировка, подогрев двигателя, дв. 16-кл. Цена договорная. Тел. 8 (908) 909-91-66

■ ВАЗ-2112, 06 г.в., цвет «черный металлик», европанель, 1,6, 16-кл., музыка, сигнализация, чехлы, тонировка. Цена договорная. Тел. 8 (908) 909-91-66, 8 (963) 855-32-58

■ ВАЗ-2115, 05 г.в., отличное состояние, небитая, ПТС родной, оригинальный, цвет темно-синий. Тел. 8 (908) 909-91-66

■ «Волга-3110», после капремонта. Тел. 8 (922) 604-50-42

■ ИЖ-Ода, 02 г.в., цвет белый, хорошее состояние. Тел. 8 (900) 042-51-10

■ «Лада Приора», 08 г.в., цвет черный, отличное состояние, 8-клапанный двигатель. Тел. 8 (908) 909-91-66

■ Нива-ВАЗ-2131, 98 г.в. Цена 75 т.р. Тел. 8 (922) 600-50-44

■ срочно! Лада-Калина-12, пробег 18 т.км. Цена договорная. Тел. 8 (912) 274-81-12

■ УАЗ-330365, 15 г.в., пробег 2,7 т.км. Цена 485 т.р. Тел. 8 (904) 547-45-99

■ ГАЗель-3302, удлиненная, на консервации. Тел. 8 (963) 448-82-18, 8 (982) 739-59-80

ПРОДАЮ ИНОМАРКИ

■ Daewoo Matiz, 06 г.в, дв. 0,8, 52 л.с., пробег 80 т.км, механическая, цвет голубой. Состояние хорошее, один хозяин. Цена 120 т.р. Тел. 8 (922) 213-71-63

■ Daewoo Nexia, 02 г.в., двигатель 1,5 л.с., 8 клапанов, на ходу. Цена 40 т.р. Тел. 8 (922) 144-70-73

■ Fiat Ducato, 10 г.в., 8 мест, категория В. Тел. 8 (908) 911-77-63

■ Mercedes C-180, 03 г.в., цвет черный, дв. 1,8. ПТС-оригинал, максимальная комплектация, электрозеркала, подогрев сидений, мультимедиа, ЭСП, ГУР, кондиционер, подогрев зеркал, АКПП. Отличное состояние. Цена договорная. Или обмен. Варианты. Тел. 8 (908) 909-91-66, 8 (963) 855-32-58

■ Ford Escort, 97 г.в., универсал, 90 л.с., V 1,6, два комплекта резины, железо. Цена 50 т.р. Тел. 8 (912) 256-05-41

■ Nissan Tiida, 08 г.в., небитая, некрашеная, отличное состояние, кондиционер, ЭСП, ухоженная. Цена договорная. Или обмен. Тел. 8 (908) 909-91-66

■ Nissan Tiida, 08 г.в., небитая, некрашеная, отличное состояние, полная комплектация, безключевой доступ, электрозеркала, подогрев сидений, ЭСП, центр. замок, кондиционер, ГУР, подлокотник, противотуманные фары, кожаные чехлы, дв. 1,6, механика, Bluetooth. Тел. 8 (902) 263-67-62

■ Renault Logan, 07 г.в., двигатель 1.6, состояние отличное, ПТС оригинальный, цвет черный, цена договорная. Тел. 8 (908) 909-91-66

■ Suzuki SX4 Classic, 14 г.в., пробег 15 т.км, дв. 1600, 112 л.с. Тел. 8 (902) 447-92-23

■ Toyota Vitz, 10 г.в., в хорошем состоянии, 2 владельца. Торг. Тел. 8 (902) 440-16-44

ПРОДАЮ СЕЛЬХОЗТЕХНИКУ

■ два трактора ПУМ-500, один рабочий, другой без двигателя, на запчасти, можно по отдельности. Тел. 8 (912) 240-00-09

ПРОДАЮ АВТОЗАПЧАСТИ И КОМПЛЕКТУЮЩИЕ

■ багажник на крышу УАЗ. Кузов от а/м «Урал». Тел. 8 (908) 911-77-63

■ двигатель Nissan Tiida, печки, отопитель, моторчик. Тел. 8 (908) 909-91-66

■ диски R-13. Или меняю на диски R-16. Тел. 8 (908) 909-91-66

■ задние фонари на ГАЗель. Тел. 8 (902) А263-67-62

■ задний мост на УАЗ, б/у. Тел. 8 (950) 653-37-78

■ запчасти ВАЗ-09-10. Тел. 8 (922) 298-95-32

■ запчасти ВАЗ-2110, 2109, двери ВАЗ-2110, передние и задние фары ВАЗ-2109, задние сидения, Тел. 8 (902) 263-67-62

■ запчасти ВАЗ-2110: капот, бамперы, КПП, рулевая рейка, коленвал, двери. Тел. 8 (958) 133-35-99

■ запчасти на передний привод, расходники, переднее правое крыло, задние правые двери, левые двери, правая передняя дверь и крыло на ВАЗ-2110. Передние фары, рейка, стекла на ВАЗ-2109. Правая задняя дверь Daewoo Nexia. Тел. 8 (908) 909-91-66

■ зимняя резина R-13, 14, 15, 16. Тел. 8 (908) 909-91-66

■ зимняя резина R-16 на Toyota Corolla, на дисках, 205х55. Диски на Toyota Corolla. Тел. 8 (902) 263-67-62

■ козырек от авто, антиблик, день/ночь, новый. Торг. Тел. 8 (982) 630-91-57

■ летняя резина R-13, 15, 16, на дисках и без, литые диски R-15, 13. 8 (902) 263-67-62

■ летняя резина на дисках R-13, 14, 15, 16. Тел. 8 (908) 909-91-66

■ летняя/зимняя резина R-13, 14, 15, 16. Тел. 8 (950) 199-74-16

■ мобилайзер Opel Astra, недорого. Тел. 8 (902) 263-67-62

■ новое запасное колесо на диске от Форд S-Max или Galaxy. Тел. 8 (922) 118 14-28

■ передняя ступица Nissan Tiida. Тел. 8 (908) 909-91-66

■ сабвуфер, усилитель, провода, ксеноны. Тел. 8 (902) 263-67-62

■ чехлы, мелкие запчасти для а/м «Жигули». Недорого. Тел. 8 (912) 688-86-41

■ экспедиционный багажник для «Нивы», резина «Сталкер-АТ», 215х70, R-16. Тел. 8 (922) 127-40-46, 8 (982) 637-73-86

КУПЛЮ АВТОЗАПЧАСТИ И КОМПЛЕКТУЮЩИЕ

■ **выкуп авто в любом сост., дороже trade-in, мотоциклы. Тел. 8 (953) 009-11-88**

■ безкамерная покрышка Continental, 225х50, R-17, летняя, в хорошем состоянии. Тел. 8 (912) 604-49-79

■ аккумулятор. Тел. 8 (908) 909-91-66

■ большой гидравлический 2-3-тонный домкрат на колесах. Тел. 8 (922) 298-95-32

■ диски R-16 на Opel. Тел. 8 (908) 909-91-66, 8 (902) 263-67-62, 8 (922) 298-95-32, 8 (950) 199-74-16

■ домкрат 3-5 т. Тел. 8 (908) 909-91-66

■ домкрат гидравлический 2-3 тонный, на колесах. Тел. 8 (908) 909-91-66

■ запчасти для автомобиля ГАЗ-20, ГАЗ-21, «Волга». Тел. 8 (912) 206-13-34

■ кардан от мотоцикла М-63, М-72. Тел. 8 (919) 390-34-06

■ пистолет-толщиномер для лакокрасочного покрытия. Тел. 8 (908) 909-91-66

■ стартер и генератор в неисправном состоянии. Тел. 8 (958) 133-35-99

КУПЛЮ АВТО/МОТО

ВЫКУП АВТО
В ЛЮБОМ СОСТОЯНИИ
• Квадроциклы • Снегоходы
• Быстрый расчет
• Выезд специалиста
• Юридическая чистота сделки!
• Дороже TRADE-IN

8 (909) 703-46-85

■ автомобиль. Тел. 8 (902) 263-67-62

■ автомобиль. Тел. 8 (908) 909-91-66

■ автомобиль. Тел. 8 (922) 298-95-32

■ автомобиль. Тел. 8 (950) 199-74-16

■ скутер, мопед, мотоцикл. Тел. 8 (908) 909-91-66

БЫТОВАЯ ТЕХНИКА

■ акустические системы Yamaha, Stagepas 300, мощность 300 Вт. Цена 20 т.р. Тел. 8 (922) 036-02-00

■ видеомагнитофон Sony, отличное состояние. Цена 2000 р. Тел. 8 (904) 177-15-53, после 19.00

■ клавиатуры для компьютера в хорошем состоянии. Цена 200 р. Тел. 8 (902) 440-16-44

■ компьютер на запчасти. Тел. 5-85-67, 8 (902) 264-21-35

■ морозильная камера «Бирюса», 3 отделения. Тел. 8 (912) 678-71-73

■ новая вязальная машинка «Дончанка». Недорого. Тел. 8 (902) 440-16-44

■ планшет HP Pro Tablet 608 Windows-10 pro, версия 1903, в хорошем состоянии. Диагональ 7,9, разр. 2048х1536, TFT IPS. Процессор Intel Atomx5 z8500, 1.44 Ghz, 4 ядра, ОП 4 Гб, ВП 64 Гб. Слот для MicroSDXC, основная камера 8 Мп, фронтальная 2 Мп. Цена 7000 р. Тел. 8 (929) 214-43-67

■ спутниковая антенна, комплект «Телекарта». Тел. 8 (996) 183-23-59

■ телевизор Akai, б/у. Цена 500 р. Тел. 8 (992) 012-76-02

■ телевизор на запчасти, д. 30, 100 р. Тел. 5-85-67 8 (902) 264-21-35

■ швейная машина ПМЗ, ручная, исправная, раритет. Тел. 3-29-99

КУПЛЮ ТЕХНИКУ

■ акустические колонки S-30B, АС-15, радиотехника. Тел. 8 (908) 900-37-43, 8 (912) 660-37-49

■ высокий 2-метровый, 2-камерный холодильник, б/у, не старый. Тел. 8 (982) 637-18-31

■ кинопроектор КПШ-4. Кинокамеры «Красногорск», «Конвас», «Кинор», «Киев», объективы. Деревянный штатив. Патефон, граммофон. Фотоаппараты «Зенит», «Зоркий», «Фэд», объективы. Тел. 8 (912) 206-13-34

■ мобильная радиостанция «Лен», «Алтай». Тел. 8 (965) 520-54-71

■ неисправный ЖК-телевизор. Тел. Тел. 8 (965) 520-54-71

■ приставка к телевизору от «Единства». Тел. 8 (982) 630-91-57

■ роутер. Недорого. Модем-841. Тел. 8 (982) 630-91-57

КВАРТАЛ
Телефоны: 8 (34397) 2-81-38,
по аренде 8 (922) 025-85-38
trckvartal.ru
arenda_kvartal@mail.ru
АРЕНДА ТОРГОВЫХ ПЛОЩАДЕЙ
В ТОРГОВО-РАЗВЛЕКАТЕЛЬНОМ ЦЕНТРЕ «КВАРТАЛ»
Г. РЕВДА, УЛ. ЦВЕТНИКОВ, 39А

Отдадим в частный дом, в добрые руки красавицу-мышеловку. Прибилась в саду, мы ее стерилизовали. Тел. 8 (922) 608-55-42, Ираида

Котенок, мальчик, 4-5 мес. Приехал в Ревду из Екатеринбурга под капотом. Будет кастрирован. Тел. 8 (902) 878-63-67

Ласковая кошечка Даша ждет новых хозяев. Стерилизована. Лоток знает. Тел. 8 (902) 878-63-67

Забавная ласковая кошечка Клякса, 5 мес. Стерилизована, лоток знает. Тел. 8 (950) 634-05-72

Молодая кошечка ищет старых или новых хозяев. Ласковая, чистая, теперь стерилизована. Лоток знает. Тел. 8 (902) 87-86-367

Милой кошечке нужны любящие хозяева. Тел. 8(922)183-96-61

■ новый большой ЖК-телевизор, монитор, телефон, планшет, системный блок, приставка Sony PlayStation, пылесос. Тел. 8 (902) 263-67-62

МЕБЕЛЬ

■ 1,5-спальная металлическая кровать, б/у. Тел. 8 (953) 007-79-87

■ журнальный стол, стеклянный, круглый, б/у, с узором, размер в диаметре 70 см. Цена 3000 р. Тел. 8 (922) 033-79-77

■ кожаный 2-местный диван, цвет бежевый, очень мягкий. Цена 20 т.р. Тел. 8 (922) 036-02-00

■ кровать с 3 спинками, цвет «вишня», с 2 ящиками, размер 20х90 (190х0,9 спальное место), с ортопедическим матрасом, в хорошем состоянии. Цена 5000 р. Тел. 8 (922) 202-90-08

■ нержавеющая мойка с тумбой, смесителем и сифоном, за вашу цену. Тел. 8 (922) 168-46-93

■ спальный гарнитур, б/у, цвет белый: 3-створчатый шифоньер, две тумбочки, 2-спальная кровать. Тел. 8 (919) 375-40-68

■ стол-книжка, цвет «вишня», ширина 700, длина в разложенном виде 1500. Цена 600 р. Тел. 8 (922) 033-79-77

■ тумбочка полированная, две полочки, дерево/металл, состояние отличное. Недорого. Тел. 8 (902) 446-11-32

■ угловой диван, б/у, с ящиком, светло-бежевый, 2600х1600, спальное место 1400х2000, раскладушка. Чехлы стираются. Цена 6000 р. Тел. 8 (922) 033-79-77

■ угловой диван, внутри кровать, б/у. Тел. 8 (996) 183-23-59

■ шкаф, почти новый, ширина 80 см, высота 2 м. Дешево. Тел. 8 (982) 630-91-57

ПРОДАЮ ПРЕДМЕТЫ ИНТЕРЬЕРА

■ дорожка, ч/шерсть, красный цвет, 1,4х2 м. Недорого. Тел. 8 (919) 375-40-68

■ люстра 3 плафона, цвет зеленый. Цена 300 р. Тел. 8 (922) 216-31-78

■ люстра 5-рожковая, 300 р. Торг. Тел. 5-85-67, 8 (902) 264-21-35

■ подставка под ТВ, 3-ярусная, стеклянная, в хорошем состоянии. Цена 1500 р. Тел. 8 (904) 177-15-53, после 19.00

ДЕТСКИЕ ТОВАРЫ

■ два праздничных платья, белые, после химчистки, рост 110 и 120 см. Дешево. Тел. 8 (919) 370-86-38

■ детская кроватка с матрасом. Тел. 8 (950) 205-72-31

■ детская кроватка. Тел. 8 (922) 127-40-46, 8 (982) 637-73-86

■ детская мебель в отличном состоянии, комплекс включает в себя спальное место, 2 шкафа, выдвижной стол. Недорого. Торг. Тел. 8 (922) 201-96-56

■ детская обувь на девочку от 27 до 30 размера. Тел. 8 (919) 393-77-70

■ детский стул-качели для кормления, три положения спинки, б/у. Детские ходунки, 2 шт., б/у. Тел. 8 (912) 646-97-76

■ манеж-кровать-пеленальный столик. Тел. 8 (902) 278-90-14

ПРОДАЮ ОДЕЖДУ

■ два драповых пальто. Мутоновая доха. Тел. 8 (912) 670-02-97

■ женский кожаный плащ, светло-бежевый, р-р 46-48. Тел. 5-85-67, 8 (902) 264-21-35

■ кожаные краги, 1 пара 100 р., в наличии 60 пар. Тел. 8 (922) 202-90-08

■ мех енота на шубу. Недорого. Тел. 8 (929) 218-09-06

■ новая кожаная куртка-пиджак, размер 46-48, цвет черный, пр-во США. Цена 15 т.р. Тел. 8 (919) 363-97-32

■ новая мутоновая шуба, р-р 46-48, цвет черный, новая, до колен. Доставим для примерки. Тел. 8 (902) 440-16-44

■ новое свадебное платье, р-р 44-46. Тел. 8 (902) 278-90-14

■ норковая шуба, р-р 48-50, в отличном состоянии Цена 30 т.р. Тел. 8 (912) 691-97-98

ПРОДАЮ ОБУВЬ

■ женская обувь, р-р 35, 37, в хорошем состоянии. Тел. 8 (922) 291-39-18

■ женская обувь, р-р 37: полусапожки зимние, замшевые, натуральный мех, 1500 р., черные туфли для торжеств, натуральная кожа, высокий каблук, 1500 р. Тел. 8 (922) 207-87-05

■ новые замшевые босоножки, бежевые, р-р 36. Туфли на мальчика, р-р 36. Тел. 5-85-67, 8 (902) 264-21-35

■ осенние мужские ботинки, р-р 43. Тел. 8 (922) 206-32-84, 8 (953) 825-84-60

■ туфли подростковые, черные, р-р 37, б/у 1 раз, в отличном состоянии. Доставим для примерки. Тел. 8 (902) 440-16-44

КУПЛЮ ОДЕЖДУ/ОБУВЬ

■ мужские кирзовые, хромовые, яловые сапоги, кирзовые ботинки. Новая армейская форма песочного цвета. Тел. 8 (912) 206-13-34

СПОРТ/ТУРИЗМ/ОТДЫХ

■ доска для плавания, цвет черный. Цена 800 р. Тел. 8 (912) 230-82-13

■ железная лодка. Тел. 8 (953) 821-31-10

■ лопатки для плавания, цвет черно-зеленый. Цена 300 р. Тел. 8 (912) 230-82-13

■ резиновая лодка «Гладиатор», 2-местная, пр-во С.Петербурга. Тел. 8 (912) 698-04-65

■ сапоги–скороходы для экстрима и спорта Jolly Jumpers до 70 кг, р-р 63х28х32, до 100 кг, р-р 91х29х40. Тел. 8 (953) 007-79-87

■ тренировочные ласты для плавания, цвет черно-зеленый, р-р 36-38. Цена 1700 руб. Тел. 8 (912) 230-82-13

ЖИВОТНЫЕ

■ племенные свинки, 10 мес., свиноматка 1,5 г., хряк 1,5 г., цена договорная. Тел. 8 (909) 701-55-71

■ телочки, 1 г. 4 м. и 7 м. Тел. 8 (950) 556-26-69

■ потерялись телята. Окрас бело-рыжий. Вознаграждение. Тел. 8 (922) 123-43-00

КУПЛЮ ЖИВОТНЫХ

■ крупный рогатый скот. Тел. 8 (902) 263-67-62, 8 (908) 909-91-66, 8 (922) 298-95-32

ПРОДАЮ ТОВАРЫ ДЛЯ ЖИВОТНЫХ

ПШЕНИЦА
СУХАЯ, ЧИСТАЯ
УРОЖАЙ 2019 Г.
8 (902) 265-12-72

■ 2 вида гранул, универсалка, овес, корм для птицы, цыплят, коров, кроликов. Пшеница, дробленка, сахар, мука, геркулес, рожки. Тел. 8 (922) 600-61-62

■ комбикорм! Для всех! Много! Зерновые в асс. Много! Крупы в асс. Витамины. Добавки. Макароны, Сахар. Мука. Самовывоз. Доставка. Ул. Радищева, 8а. Тел. 8 (902) 875-37-19, 8 (922) 117-61-00

■ комбикорма, зерно, отруби, дробленка для всех сельхозживотных. Геркулес, крупы, витамины, минеральные добавки. Бесплатная доставка. Склад п. Южный. Тел. 8 (912) 273-77-97, 8 (922) 134-84-41. Склад 2, ул. Республиканская, 2. Тел. 8 (919) 380-00-05

■ свежее сено в брикетах. Тел. 8 (922) 293-47-20

■ сено свежее в брикетах. Доставка. Самовывоз. Тел. 8 (922) 117-61-00

■ аквариум 150 л со всем оборудованием, в хорошем состоянии, тумба в подарок. Тел. 8 (902) 440-16-44

ПРИСТРОЙ ЖИВОТНЫХ

■ в добрые руки, под стерилизацию, красивая, шоколадная девочка, минипей. Очень ласковая, добрая, в семью без других животных. Требуется диагностика, лечение, диета. Тел. 8 (929) 202-27-00

■ собака 10 месяцев, девочка, полуовчарка, очень добрая, не на охрану, не в свой дом, обожает детей, ест все. Только в добрые, надежные, заботливые руки. Тел. 8 (919) 393-77-70

ПРОДАЮ ЛИТЕРАТУРУ / ДИСКИ

■ книга «Черная магия». Книги и альбомы по искусству и живописи. Книги по лекарственным растениям. Приключения, фэнтези, фантастика, собрания современной фантастики. Книги из серии «Библиотека США». История России. Собрания сочинений и многотомники. Тел. 6-13-43, Сергей

■ книги из серии школьной библиотеки для внеклассного чтения и начальной школы. Недорого. Тел. 8 (912) 264-31-03

ПРОДАЮ РАСТЕНИЯ

■ пальмы веерные для дома и офиса, фикусы крупнолистные, кактусы на компьютерный столик. Недорого. Тел. 8 (912) 264-31-03

ПРОДАЮ ПРОДУКТЫ

■ картофель со склада на Ледянке. Цена за кг 10 р. С 5 по 30 сентября с 10.00 до 17.00. Тел. 8 (908) 927-57-98

■ козье молоко. Тел. 8 (912) 251-11-09

■ молоко. Доставка. Тел. 8 (922) 202-43-59

ПРОДАЮ СТРОЙМАТЕРИАЛЫ

РЕВДА-ЩЕБЕНЬ.РФ
ОТСЕВ ПЕСОК ЩЕБЕНЬ
2 материала за 1 рейс
1-15 т
выдача чеков/онлайн-касса
тел. 8 (922) 025-33-33

ОКНО
от **8900** руб.
Подробности у консультанта
Срок изготовления — от 5 дней
Качественный монтаж
- ДВЕРИ
- СЕЙФ-ДВЕРИ
- ОСТЕКЛЕНИЕ БАЛКОНОВ
- ШКАФЫ-КУПЕ
- КУХНИ

Рассрочка
www.domremonta96.ru
ул. Спортивная, 13, магазин «Сеня».
Тел. 39-444,
8 (905) 85-999-16

БЕТОН • РАСТВОР ИЗВЕСТКОВЫЙ РАСТВОР БЕТОНОНАСОС
Консультация • Выезд на объект
Доставка без выходных
Тел. 8 (912) 252-55-88, 8 (922) 611-82-19
ИП Паутов С. П., г. Ревда, ОГРН 308662718200011

БЕТОН РАСТВОР
Гарантия объема и качества
Доставка без выходных
Фундаментные работы
8 (950) 202-38-88, 8 (922) 201-64-91
ООО «СтройМиксТранс» ОГРН 1186658075560

ПОЛИМЕРПЕСЧАНЫЕ ИЗДЕЛИЯ
ТРОТУАРНАЯ ПЛИТКА БОРДЮРЫ • ЛЮКИ КОЛЬЦА КОЛОДЕЗНЫЕ
Производство **РЕВДА** • polimerekb96.ru
8 (909) 015-82-22 • 8 (922) 104-11-41

revdabeton.com
БЕТОН
Товар сертифицирован
Услуги автобетононасоса
доставка до 9 м³
Тел. 8 (908) 900-3-900

МЕТАЛЛОЧЕРЕПИЦА ПРОФНАСТИЛ САЙДИНГ, ВОДОСТОК
Гарантированная толщина. Проверка толщиномером.
8 (922) 022-19-67
8 (922) 171-51-01

БЕТОН, РАСТВОР, ОТСЕВ, ЩЕБЕНЬ, ПЕСОК, РАСТВОР ИЗВЕСТКОВЫЙ
8 (922) 61-81-279
8 (904) 38-10-297
Товар сертифицирован. ИП Бельков Г.В. ОГРН 304662712700029

БЕТОН ВСЕХ МАРОК
УСЛУГИ
• САМОСВАЛОВ • ТОНАРОВ
• БЕТОНОНАСОСОВ
КОЛЬЦА 1, 1.5, 2.0, (КРЫШКИ)
РАСТВОР НА ОТСЕВЕ И ПЕСКЕ, ИЗВЕСТКОВЫЙ
ШЛАКОБЛОК 390 X 190 X 190
ЩЕБЕНЬ РАЗЛИЧНЫХ ПОРОД И ФРАКЦИЙ
ПЛИТКА ТРОТУАРНАЯ
ФБС, БОРДЮРЫ
sdrevda.ru Строительный Дом
Телефоны: 8 (922) 123-00-08, 8 (34397) 3-70-80
Офис: **ул. Цветников, 25**
Производственная база: **ул. Обогатителей, 1в**
ООО «Строительный дом» ОГРН 1176658035243

ЗАБОРЫ/ФУНДАМЕНТЫ
КИТ КОМПАНИЯ
8 (34397) 3-97-65
8 (922) 226-11-13
ул. Азина, 81 (техникум), оф. 215
ЛЮБОЙ СЛОЖНОСТИ

НАТЯЖНЫЕ ПОТОЛКИ
-50% -50% -50% -50% -50% -50%
за **ПОЛ ЦЕНЫ**
Подробности по телефону 8 (908) 909-41-68
до 31 августа 2019 года

НАТЯЖНЫЕ ПОТОЛКИ
КИТ КОМПАНИЯ
www.kit96.ru
Замеры — бесплатно! • От 330 руб./кв. м
РАССРОЧКА ПЛАТЕЖА
ул. Азина, 81, офис 215
Тел. 3-97-65, 8 (922) 226-11-13

СТРОИТЕЛЬНЫЕ, ОТДЕЛОЧНЫЕ И ПИЛОМАТЕРИАЛЫ
- В наличии доска обрезная, брус, евровагонка, кирпич, доска пола, цемент, сухие смеси, фанера, ДВП, ДСП, металлопрокат, утеплитель
- Дрова березовые колотые, горбыль, срезка, опил

ДОМА И БАНИ ИЗ ОЦИЛИНДРОВАННОГО БРЕВНА ПОД КЛЮЧ
УСЛУГИ КАМАЗ САМОСВАЛ (Ревда, Дегтярск)
*Условия предложения уточняйте у продавцов

«Гранд-Маркет»
8 (34397) 6-07-31
8 (34397) 6-00-36
8 (902) 87-52-618
8 (902) 87-28-124
на въезде в Дегтярск
С 8.00 до 20.00 (ежедневно)
www.гранд-маркет.рус
База ул. Калинина, 1д
Дорога в Екатеринбург
терникон (гора)
г. Дегтярск
Дорога в центр города

■ бетон, раствор, раствор известковый, отсев, щебень, песок и др. Тел. 8 (922) 618-12-79, 8 (904) 988-62-93

■ брус, доска заборная, от производителя, по акции. Тел. 8 (912) 295-15-65

■ брус, доска, дрова, срубы. Тел. 8 (922) 220-63-64

■ брус, доска. Тел. 8 (922) 168-17-71

■ все в мешках. Щебень, отсев, песок, перегной, опил. Доставка, скидки. Тел. 8 (982) 733-98-88

■ доска, брус, в наличии и под заказ. Тел. 8 (902) 872-55-40

■ доска, брус, дрова. Высокое качество. Низкие цены. Тел. 8 (953) 002-27-13

■ доска, брус, срезка. Тел. 8 (922) 153-76-37

■ доска, брус. Тел. 8 (922) 149-56-26

■ ЗИЛ-5 т. Отсев, щебень, песок, опил. Тел. 8 (908) 919-01-15

■ мягкая кровля, ремонт гаража, сад. дома и прочее. Тел. 8 (912) 222-92-85

■ отсев, щеб., 3 т. Тел. 8 (902) 267-30-90

■ отсев, щеб., 5 т. Тел. 8 (912) 035-05-10

■ отсев, щебень, песок от 2 т, дрова береза, опил, ЗИЛ. Тел. 8 (902) 188-65-44

■ отсев, щебень, ПЩС, песок, торф, чернозем, навоз, опил, шлак и многое другое. Тел. 8 (908) 903-86-15

■ отсев, щебень, песок, 1-3 т. Тел. 8 (922) 142-73-30

■ отсев, щебень, ПЩС, песок, торф, чернозем, навоз, опил, шлак и многое другое. Тел. 8 (908) 927-20-33

■ отсев, щебень, ПЩС. Тел. 8 (922) 122-94-00

■ пиломатериал, срезка. Тел. 8 (922) 128-35-23

■ пиломатериал. Тел. 8 (912) 032-18-70

■ пиломатериалы, уголь, срубы. Тел. 3-79-73, 8 (953) 045-92-72

■ сайдинг, продажа и монтаж. Тел. 8 (912) 234-42-71

■ срубы 3х3, 3х4, 3х5, 3х6, 4х6, 6х6, 6х8. Доставка. Тел. 8 (919) 392-89-81

■ срубы любых размеров в наличии и под заказ. Тел. 8 (982) 712-46-08

■ труба для забора, НКТ 73. Тел. 8 (922) 124-33-38

■ труба для забора, НКТ-073 мм. Тел. 8 (922) 610-00-06

■ трубы для забора, д. 60, 73, 89, резка в размер бесплатно. Тел. 8 (922) 215-43-16

■ шлакоблок, керамзитоблок, стеклопластиковая арматура. Тел. 8 (912) 040-10-03

■ шпалы, б/у. Цена 250 руб./шт. Тел. 8 (902) 585-92-04

■ щебень, белый, мелкий, для отсыпки дорожек. Тел. 8 (982) 733-98-88

■ щебень, отсев, скала, навоз, торф, чернозем, вывоз мусора. КамАЗ, 5-15 т. Тел. 8 (922) 618-44-43

■ балконные двери б/у, деревянные, двойные. Тел. 8 (953) 007-79-87

■ бытовка 6х3, утепленная. Самовывоз. Тел. 8 (950) 645-58-79

■ кирпич рядовой, полуторный, 8 поддонов, поддон 440 шт., цена 8 р. Облицовочный, красный, 20 поддонов по 180 шт, цена 14 р. Тел. 8 (912) 051-86-59

■ латунная ручка-кнопка, цвет «под золото», для производства мебели. Тел. 8 (953) 007-79-87

■ м/к двери, б/у, остекленные 4 шт., глухие 2 шт. Тел. 8 (953) 007-79-87

■ металлическая дверь «Аргус», 970х2050, модель ДА-15, двойной контур уплотнения, два замка, цвет «металлик», внутренний «белый дуб». Цена 10 т.р. Тел. 8 (922) 173-45-87

■ печной кирпич, б/у, 200 шт. по 5 р. Тел. 8 (902) 410-69-17

■ полнотелый кирпич от разобранной печи около 1000 шт., 5 р./шт. Тел. 8 (922) 120-83-01, Владимир

■ современная дверь, ш. 60 см, цвет белый. В наличии петли, ручка-защелка, круглая, блестящая, цвет «серебро». Цена 500 р. Тел. 8 (922) 216-31-78

■ строительная бытовка (вагончик) в хорошем состоянии, 2,4х6 м, металлическая дверь, каркас из швеллера 100 мм, утеплитель 100 мм. Доставка. Тел. 8 (950) 635-76-40

■ строительная бытовка 3х2,2х2,3 м. Цена 12,5 т.р. Тел. 8 (922) 202-61-72

■ труба 90-40 м, 2-тавровая, на 32, 28, 16, 12. Швеллер на 12, 10 см, немного б/у. Тел. 8 (908) 908-19-61, после 13.00

■ ФБС-блоки 10 шт. Шлакоблоки 4 поддона. Цемент 11 мешков. Тел. 8 (965) 502-00-45

■ три рулона сетки-рабицы по 4 м. Тел. 8 (922) 229-48-01

ПРОДАЮ ИНСТРУМЕНТЫ / ОБОРУДОВАНИЕ

■ аккумуляторы 12 V, 190 А, никелевый, 12 V, 100 А, не эксплуатировались. Тел. 8 (922) 216-11-99

■ бензопилы «Урал-2», «Электрон», в отличном состоянии. Тел. 8 (912) 274-81-12

■ железнодорожный фонарь. Тел. 8 (908) 909-91-66, 8 (963) 855-32-58

■ интерьерная дровяная воздухогрейная печь для частного дома, с дымоходами. Тел. 8 (902) 267-02-40, 8 (902) 279-34-14

■ преобразователь С-789, 180/220/36 V, 3 шт. Тел. 8 (953) 007-79-87

■ разъединитель РЛНД-10 КВ-400 А. Разрядники 6-10 КВ, АВВ, 3 шт. Тел. 8 (950) 207-07-02

■ резак, шланги, тиски, гвоздодеры, состояние отличное. Тел. 8 (902) 446-11-32

■ фрезы и головки по дереву. Тел. 8 (953) 007-79-87

ПРОДАЮ ДЛЯ САДА/ ОГОРОДА

ЗИЛ 5 т
ЩЕБЕНЬ • ОТСЕВ
ПЕСОК • ПЩС • НАВОЗ
ЗЕМЛЯ • ТОРФ • ОПИЛ
ДРОВА • БЕТОН
ВЫВОЗ МУСОРА • ГРУЗЧИКИ
Тел. 8 (922) 229-30-27;
8 (950) 638-88-43

КамАЗ
БОКОСВАЛ
ОТСЕВ • ПЕСОК
ЩЕБЕНЬ
8 (922) 128-35-23
8 (922) 153-76-37

НАВОЗ, ПЕРЕГНОЙ, ТОРФ, ЗЕМЛЯ, ОТСЕВ, ЩЕБЕНЬ, СРЕЗКА
от 5 до 30 тонн
8 (965) 530-44-71
8 (904) 174-26-39

НАВОЗ, ПЕРЕГНОЙ, ТОРФ, ЧЕРНОЗЕМ, ОПИЛ, ЗЕМЛЯ
от 3 до 30 тонн
ЗАДНЯЯ, БОКОВАЯ РАЗГРУЗКА
8 (952) 742-16-59

НАВОЗ, ТОРФ ФРЕЗЕРОВАННЫЙ, ПЕРЕГНОЙ, ОПИЛ, ЧЕРНОЗЕМ, ШЛАК, ОТСЕВ, ЩЕБЕНЬ, ПЩС, ГЛИНА
БОКОВАЯ, ЗАДНЯЯ РАЗГРУЗКА
Тел. 8 (902) 447-81-52,
8 (922) 201-94-68

■ доска, брус. Тел. 8 (922) 020-64-64

■ навоз 1-3 т, доставка. 8 (912) 668-22-35

■ навоз, земля, опил. Тел. 8 (922) 142-49-35

■ навоз, торф 1-3 т. Тел. 8 (922) 142-73-30

■ навоз, торф, 3 т. Доставк. 89126682235

■ навоз, торф, чернозем, перегной, шлак, опил, глина. Боковая/задняя разгрузка. Тел. 8 (902) 447-81-52, 8 (922) 201-94-68

■ опил, перегной, навоз, в мешках. Тел. 8 (922) 291-01-30

■ перегной в мешках. Тел. 3-16-72, 8 (902) 585-92-04

■ печи в баню. Тел. 8 (912) 220-53-83

■ пушонка (известь). 8 (922) 600-61-62

■ срезка, опил. Тел. 8 (922) 149-56-26

■ чернозем, торф, перегной. Тел. 8 (992) 014-05-14

ПРОДАЮ ПРОЧЕЕ

■ бочки мет., 200 л. Тел. 8 (922) 610-00-06

■ горбыль пилен. Тел. 8 (912) 032-18-70

■ горбыль, дрова, отсев, щебень, шлак (уг.), опил. Тел. 8 (922) 203-89-40

■ горбыль, срезка. Тел. 8 (902) 272-94-83

■ дрова колотые, береза, сосна, осина, срезка с пилорамы, от 500 р. Доставка бесплатно. Тел. 8 (912) 657-97-97

■ дрова колотые, сухие. Тел. 8 (912) 643-69-56

■ отсев, песок, скала, щебень, чернозем. Тел. 8 (922) 172-04-59

■ алюминиевая стремянка, 2-метровая, отличное состояние. Цена 1200 р. Тел. 8 (922) 168-46-93

■ банки 0,5/0,8/1/1,5/2/3 л, с закрутками и без. Недорого. Тел. 8 (902) 446-11-32

■ значки (остатки коллекции), медицинская литература различной специфики. Недорого. Тел. 8 (919) 375-40-68

■ инвалидная коляска, б/у, 2000 т.р. Костыли подлокотные, новые, 1500 т.р. Трость новая 500 р. Тел. 5-85-67, 8 (902) 264-21-35

■ инвалидная коляска, пластиковая, состояние нормальное, подъемный вес до 220 кг. Цена 1000 р. Тел. 8 (929) 214-43-67

■ кресло-коляска, комнатная, для взрослых, новая. Цена 300 р. Тел. 8 (952) 143-30-67

■ машина электрическая для заточки ножей, ножниц и секаторов, новая, в упаковке. Недорого. Тел. 8 (982) 630-91-57

■ новая металлическая печь для бани, толщина 5 мм, 40х60х85 см. Цена 10 т.р. Тел. 8 (912) 651-15-07

■ новый ручной компактный видеоувеличитель «Санед-2», 19 режимов, увеличение в 32 раза. Тел. 8 (982) 637-18-31

■ памперсы №2, упаковка 30 шт. Тел. 8 (912) 680-89-53

■ памперсы №3 (L), №2 (M), 650 р. При покупке от 3 уп. 600 р. Доставка. Тел. 8 (922) 110-72-61

■ памперсы №3 (L), №2 (M). Цена 650 р. При покупке от 3 уп. цена 600 р. Доставка. Тел. 8 (922) 110-72-61

■ памперсы №3. Недорого. Тел. 8 (912) 651-43-71

■ памперсы №3. Недорого. Тел. 8 (912) 688-86-41

■ памперсы №4, трусики №2. Тел. 8 (900) 206-54-28

■ памперсы Tena, №2 (M), 500 р. Открытая упаковка Ontex, №3 (L) 20 шт., 300 р. Тел. 8 (982) 729-98-52

■ подгузники «Моликар», премиум, экстра. Недорого. Доставка. Тел. 8 (902) 446-11-32

■ раковина на подставке. Тел. 8 (922) 216-31-78

■ сейф для ружья и другие сейфы различных объемов. Цена договорная. Тел. 8 (912) 274-81-12

■ стеклянные банки 0,5 и 1 л. Тел. 8 (996) 183-23-59

■ столовый сервиз «Мадонна» на 12 персон, 67 предметов, 70 г.в., пр-во ГДР. Цена 60 т.р. Тел. 8 (922) 036-02-00

■ уникальные очки-лупа фирмы «Леомакс», 160% увеличения, складные, новые. Тел. 8 (922) 125-27-72

■ фляга алюминиевая. Полог брезентовый. Ведра эмалированные. Тел. 8 (912) 608-70-07

■ эмалированная кастрюля 25 л. Алюминиевый таз с крышкой. Тел. 8 (922) 229-48-01

■ эмалированные кастрюли в отличном состоянии. Недорого. Тел. 8 (912) 264-31-03

КУПЛЮ ПРОЧЕЕ

ПРИЕМ МАКУЛАТУРЫ
8 (909) 0158-222

■ антиквариат. Авторские работы. Выезд. Расчет сразу. Тел. 8 (922) 617-77-88

■ значки СССР, Касли, фарфор. статуэтки, предметы старины. Тел. 8 (912) 693-84-71

■ лес на корню. Дорого. Тел. 8 (912) 032-18-70

■ лес на корню. Тел. 8 (922) 149-56-26

■ черный лом. Тел. 8 (912) 211-32-50

■ б/у ствол от перфоратора «Ермак», 900 Вт, перфоратор на запчасти. Тел. 8 (953) 825-84-60, 8 (922) 206-32-84

■ ведро груздей. Тел. 8 (902) 410-69-17

■ глубинный вибратор, 220 V. Тел. 8 (922) 206-32-84, 8 (953) 825-84-60

■ дрель «Интерскол» 1050 W. Тел. 8 (953) 825-84-60, 8 (922) 206-32-84

■ железный гараж. Тел. 8 (908) 909-91-66

■ кейс от перфоратора Kress, 600 и 700 Вт. Тел. 8 (922) 206-32-84, 8 (953) 825-84-60

■ коронки Dauer для перфоратора, размер 50, 80, 100 мм. Тел. 8 (953) 825-84-60, 8 (922) 206-32-84

■ металлический заварник для самовара. Тел. 8 (919) 390-34-06

■ метчик, диаметр 22, шаг 2, цепная пила «Макита», с боковой натяжкой цепи. Тел. 8 (922) 206-32-84, 8 (953) 825-84-60

■ настенные часы, угольный самовар, настольная лампа, мраморные слоники, елочные и детские игрушки времен СССР. Тел. 8 (950) 653-70-34

■ настольная лампа 1950 годов, с зеленым плафоном. Чернильница. Лампы ГИ, ГМИ, ГУ, потенциометры ПТП, ПЛП, припой ПСР. Опасная бритва периода СССР. Предметы Второй мировой. Статуэтки из чугуна, фарфора. Складные бритвы «Ракета», «Заря», «Утро», «Труд», «Москва», «Стиз», «Спорт», «Особая». Тел. 8 (912) 206-13-34

■ перфоратор Kress, 600-750 Вт, можно неисправный, на запчасти. Тел. 8 (982) 723-52-82

■ сверла 22-24 мм, конус 2. Тел. 8 (908) 900-37-43, 8 (912) 660-37-49

■ транспортерная лента. Тел. 8 (922) 026-55-33

■ фарфоровые и металлические статуэтки СССР. Тел. 8 (912) 693-84-71

1 сентября исполнится полгода, как нет с нами дорогого и бесконечно любимого человека

ГРИДИНОЙ ЛЮБОВИ НИКОЛАЕВНЫ

Мы будем помнить тебя вечно
За то, что была ко всем добра.
За твою мудрость, понимание.
За то тепло, что дать нам ты смогла.
Любим. Помним. Скорбим.

Любящие сын и сноха

31 августа 2019 года исполняется 5 лет, как нет с нами нашего родного, любимого мужа, отца, дедушки

ЖОВТЮКА ВЛАДИМИРА ГРИГОРЬЕВИЧА

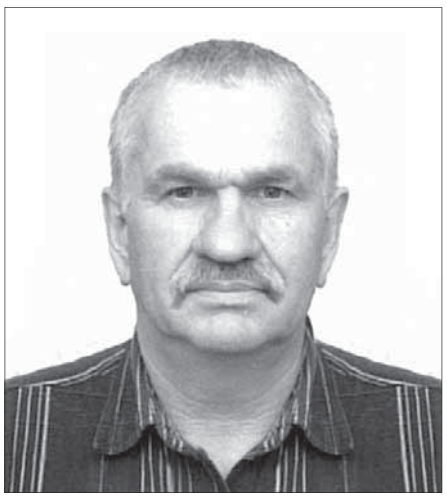

Как много нашего ушло с тобой,
Как много твоего осталось с нами.
Мы будем помнить о тебе, родной.
Из жизни ты ушел непостижимо рано.
И боль не выразить словами.
Тепло души твоей осталось с нами.
Кто знал его, помяните добрым словом.

Жена, дети, родные и близкие

ПАМЯТНИКИ
ИЗГОТОВЛЕНИЕ ПАМЯТНИКОВ ИЗ НАТУРАЛЬНОГО КАМНЯ
• Художественное оформление любой сложности.
• Широкий выбор форм и размеров.
• Таблички, овалы, цветные портреты на керамограните, на стекле.
• Столики, скамейки, оградки.
ДОСТУПНЫЕ ЦЕНЫ • РАССРОЧКА • СКИДКИ
Мастерская по обработке камня и художественной гравировке
тел. 8 (922) 02-06-06-1
ул. Клубная, 8, оф. 205 · fenix555.ru@mail.ru
Мастерская камня Феникс

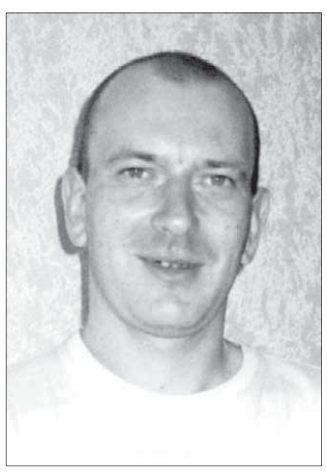

3 сентября исполнится 40 дней со дня смерти нашего дорогого сына, брата, отца, дяди, племянника

МОРОЗОВА ВЛАДИМИРА АЛЕКСАНДРОВИЧА

Куда же ты ушел, сыночек? Зачем покинул, дорогой?
Всю жизнь теперь собою — прочерк,
Ушел ты в вечность и покой…
Смириться с этим — выше сил,
Твой голос слышится в ушах,
Стал белый свет совсем не мил,
И соль от слез лишь на щеках….
Как пережить нам твой уход?
Как без тебя нам дальше жить?
С тобой был светел небосвод,
Теперь ему таким не быть.
Кто знал его, помяните добрым словом.

Мама, сын, родственники

■ настольный перекидной металлический календарь времен СССР, старые куклы и металлические машинки до 1960 г. В любом состоянии. Тел. 8 (950) 558-18-48

■ фрезы по дереву с хвостовиком, д. 8. Тел. 8 (922) 206-32-84, 8 (953) 825-84-60

■ шарошки-фрезы по металлу с хвостовиками д. 6 мм. Тел. 8 (922) 206-32-84, 8 (953) 825-84-60

ВТОРЫЕ РУКИ

■ Вы решили обновить в доме мебель и не знаете, куда девать надоевший, но отлично сохранившийся диван? Ломаете голову, куда пристроить добротную одежку, из которой выросли дети? Вы хотите пристроить домашнего питомца в добрые руки? Возможно, кому-то это очень нужно. Напишите на купоне, от чего вы бы хотели избавиться и что приобрести, укажите телефон, и мы опубликуем ваше объявление.

ОТДАМ / ПОДАРЮ

■ утеплитель, остатки сэндвич-панелей 7х0,5х0,15 м, 2 шт. Тел. 8 (922) 202-61-72

ПРИМУ В ДАР

■ большие политические, географические карты мира, России, СССР. Тел. 8 (922) 206-32-84, 8 (953) 825-84-60

■ гири, гантели, видеомагнитофон, фотоувеличитель, глянцеватель. Тел. 8 (912) 206-13-34

■ дрова, отечественная стиральная машина. Тел. 8 (950) 644-97-03

■ ламповый радиоприемник «Октябрь». Тел. 8 (922) 206-32-84, 8 (953) 825-84-60

■ любая бытовая техника и радиоэлектроника. Самовывоз. Тел. 8 (922) 212-33-96

■ мелкий картофель. Тел. 8 (912) 678-71-73

■ неиспользуемый, неисправный электроинструмент. Или куплю за разумную цену. Тел. 8 (922) 206-32-84, 8 (953) 825-84-60

■ неисправные аккумуляторы от шуруповертов Hitachi 12 V, «Интерскол» 18 V и др. Тел. 8 (922) 206-32-84, 8 (953) 825-84-60

■ пледы, покрывала, женский парик, мужская зимняя обувь 40-42 р-ра, женская обувь 38 р-ра. Тел. 8 (950) 644-45-54

■ пылесос в любом состоянии и шланги к нему. Тел. 8 (922) 206-32-84, 8 (953) 825-84-60

■ радиоретранслятор. Тел. 8 (922) 206-32-84, 8 (953) 825-84-60

■ разберем дом, баню и другие постройки на дрова. Звонить заранее. Тел. 8 (932) 613-68-24

■ старая бытовая техника. Тел. 8 (912) 203-89-66

■ ствол от перфоратора Makita HR2450. Тел. 8 (922) 206-32-84, 8 (953) 825-84-60

■ телевизор, холодильник, микроволновка, в любом состоянии. Тел. 8 (919) 362-08-49

ОБЩЕОБРАЗОВАТЕЛЬНЫЕ УСЛУГИ

■ английский. Репетиторство, переводы. Тел. 8 (912) 248-89-09

■ репетитор 1-4 класс. Подготовка к школе. Тел. 8 (922) 192-85-89

АВТОТРАНСПОРТНЫЕ УСЛУГИ

ГРУЗОПЕРЕВОЗКИ

Тел. 8 (922) 140-98-41

услуги МАНИПУЛЯТОРА
борт 5 т
стрела 3 т

телефон:
8 (912) 677-27-56

ФРОНТАЛЬНЫЙ ПОГРУЗЧИК
Планировка участков и дорог
Вывоз КамАЗ

Тел. 8 (922) 225-52-95

КАМАЗ САМОСВАЛ
ЭКСКАВАТОР-ПОГРУЗЧИК JCB
ЯМОБУР

8 (912) 633-33-16

ЭКСКАВАТОР-ПОГРУЗЧИК JCB 4CX JCB 3CX
ЯМОБУР

ковши 30, 40, 60, 80 см, гидромолот
Нал./безнал. в т.ч. с НДС
Тел. 8 (922) 20-44-511

■ а/м ГАЗель. Тел. 8 (922) 600-65-96

■ Isuzu-а/манипулятор-эвакуатор, борт 6 м, 5 т, стр. 3 т, 12 м. Тел. 8 (922) 142-47-74

■ а у нас ГАЗель, грузчики. Скидки. Тел. 8 (982) 733-98-88

■ а/м ГАЗель, 4,2 м длина, город/область, переезды, грузчики, вывоз мусора. Тел. 8 (953) 009-11-88

■ а/м ГАЗель, город/межгород, 4,2 м, грузчики. Тел. 8 (950) 198-46-97

■ а/м ГАЗель, город/межгород, выс. 4 м, грузчики. Недорого. Тел. 8 (982) 664-19-18

■ а/м ГАЗель, грузчики, город/межгород. Тел. 8 (912) 211-32-50

■ а/м ГАЗель, грузчики. Тел. 8 (912) 242-54-99

■ а/м ГАЗель. Тел. 8 (902) 188-65-44

■ а/м ГАЗель. Тел. 8 (904) 160-13-54

■ а/м ГАЗель. Тел. 8 (912) 031-79-74

■ а/м ГАЗель. Тел. 8 (922) 138-83-40

■ а/м ГАЗель. Тел. 8 (922) 294-05-59

■ а/м ГАЗель-тент. Тел. 8 (912) 698-98-01

■ а/м ГАЗель-тент. Тел. 8 (932) 602-85-20

■ а/манипулятор КамАЗ, борт 6 м, стрела 3 т, 11 м. Тел. 8 (922) 214-68-96

■ а/манипулятор, самосвал, а/люлька, борт 8 т, стрела 3 т. Тел. 8 (992) 014-05-14

■ а/манипулятор, эвакуатор, вышка, борт 6 м, г/п 5 т, стр. 3 т. Тел. 8 (922) 124-33-38

■ автоманипулятор 6 м, 5 т, стрела 3 т, 10 м. Тел. 8 (904) 982-88-46

■ бесплатно вывезу ненужн. сантехн., батареи, ванны, трубы, холод., газ. плиты, ст. машины и др. лом. Тел. 8 (950) 198-46-97

■ вывоз мусора. Тел. 8 (953) 009-74-88

■ ГАЗель, грузчики, вывоз мусора, металлолома, быт. техн. Тел. 8 (922) 213-60-96

■ ГАЗель, грузчики. Тел. 8 (901) 220-95-71

■ ГАЗель-тент, высокий. Тел. 8 (932) 609-20-13

■ ГАЗель-тент. Тел. 8 (922) 229-04-99

■ ГАЗель-тент. Тел. 8 (929) 218-76-00

■ кран-манипулятор. Тел. 8 (902) 265-13-01

■ манипулятор. Тел. 8 (912) 031-45-59, 8 (996) 182-80-22

■ полноповоротный мини-экскаватор Hyundai-55. Гидромолот, ямобур, ковши 30, 40, 60 см, планировочный 140 см. Тел. 8 (912) 657-49-56

■ сдам фронтальный погрузчик, 1,8 куб.м, минимум 5 часов, 1400 р./час. Тел. 8 (912) 657-97-97

■ услуги экскаватора-погрузчика, 1300 руб./час. Тел. 8 (912) 219-59-91

РЕМОНТ БЫТОВОЙ ТЕХНИКИ

СЕРВИСНЫЙ ЦЕНТР
РЕМОНТ
• ХОЛОДИЛЬНИКОВ
• СТИРАЛЬНЫХ МАШИН
диагностика бесплатно
Недорого • Гарантия • Пенсионерам скидки
Без выходных • Мастера из Ревды, Дегтярска.
Тел. 8 (908) 923-20-90

РЕМОНТ ХОЛОДИЛЬНИКОВ
посудомоечных и стиральных машин
8 (900) 211-18-69
вызов бесплатно

ЦЕНТР КОМПЬЮТЕРНОЙ ПОМОЩИ
РЕМОНТ КОМПЬЮТЕРОВ
НОУТБУКОВ, ЖК-МОНИТОРОВ
Тел. 5-17-83, 8 (922) 22-11-33-5.
ул. Азина, 81, офис 107

■ ремонт бытовых холодильников. Тел. 8 (950) 554-45-53, 8 (950) 554-45-53

■ ремонт швейных машин. Тел. 3-29-99

■ диагностика, настройка и ремонт компьютеров, телефонов, планшетов. Выезд на дом. Гарантия. Тел. 8 (982) 662-62-62

■ телемастер. Тел. 8 (922) 109-43-38

СТРОИТЕЛЬСТВО/ РЕМОНТ/ОТДЕЛКА

КРОВЕЛЬНЫЕ РАБОТЫ, МАТЕРИАЛЫ
от 200 руб./м²
и др. строительные работы
8 (902) 44-25-866

ИЗГОТОВЛЕНИЕ МЕТАЛЛОКОНСТРУКЦИЙ
ЛЮБОЙ СЛОЖНОСТИ
двери, ворота, лестницы, металлокаркасные сооружения, балконы и т.д.
8 (912) 660-44-34

ВСЕ ВИДЫ КЛАДОЧНЫХ РАБОТ

8 (922) 605-70-70

КАНАЛИЗАЦИЯ ДЛЯ ДОМА
Евробион, Топас, Юнилос
8 (912) 242-62-84

ЗАБОРЫ ПОД КЛЮЧ
сварочные работы
8 (919) 381-71-10
8 (953) 003-04-77

■ «Столярный дворик». Столярные и плотницкие работы любой сложности. Тел. 8 (982) 733-98-88

■ а мы строим, ремонтируем. Все виды строительных работ. Тел. 8 (900) 215-87-77

■ баня под ключ. Тел. 8 (912) 625-96-20

■ все виды строительных работ. Тел. 8 (912) 684-15-12

■ все виды строительных работ. Тел. 8 (902) 442-58-66

■ все виды строительных работ. Тел. 8 (952) 732-16-09

■ забор, строительство. Тел. 8 (922) 137-77-27

■ заборы, ворота, под ключ. Сварка, ремонт. Опыт. Гарант. Тел. 8 (982) 625-05-65

■ кровля и фасад. Работа профессионала. От 200 р. Тел. 8 (982) 733-98-88

■ кровля: ремонт, замена шифера на профлист. Тел. 8 (922) 137-77-27

■ кухня, ванная, туалет, панели, электрика, сантехника. Тел. 8 (912) 222-92-85

■ опытный мастер-отделочник. Тел. 8 (953) 008-81-15, Людмила

■ ремонтно-отделочные работы любой сложности. Опыт работы 15 лет. Тел. 8 (912) 645-16-65

■ реставрация ванн жидким акрилом. Гарантия. Качество. Тел. 8 (982) 654-85-76

■ реставрация чугунных, акриловых, железных ванн акрилом под ключ. Гарантия. Пенс. скидка. 8 (996) 189-70-05

■ садовые домики. Реставрация и строительство. Тел. 8 (982) 733-98-88

■ срубы любой сложности. Монтаж, комплектация. Мох, джут. Тел. 8 (912) 606-68-69, 8 (982) 638-49-69

■ установка забора от 300 р. Тел. 8 (982) 733-98-88

■ фундамент. работы от профессионала, с поставкой бетона. Тел. 8 (982) 733-98-88

ЭЛЕКТРИЧЕСТВО/ ЭЛЕКТРОМОНТАЖ

■ электрик. Тел. 8 (902) 502-39-33

■ электрик. Тел. 8 (912) 675-94-40

■ электрик. Тел. 8 (922) 110-92-44

ПРОЧИЕ УСЛГИ

Бурение скважин на воду
в Ревдинском районе
Гарантия • Качество
Тел. 8 (953) 605-98-33

БУРЕНИЕ СКВАЖИН НА ВОДУ
Гарантия 5 лет. Документы.
(343) 207-04-04,
8 (950) 208-59-71
МАСТЕР-УРАЛ БУР
www.bur-m.ru

БУРЕНИЕ скважин на воду
+ Малогабаритная буровая
Гарантия • Документы
Возможна оплата кредитной картой
Тел. 8 (952) 13-88-779

Телефоны:
8 (922) 111-65-05
8 (34397) 5-15-15

БУРЕНИЕ СКВАЖИН НА ВОДУ
ГАРАНТИЯ • КАЧЕСТВО • РАССРОЧКА

БУРИМ СКВАЖИНЫ НА ВОДУ
ПОИСК ВОДЫ
ДОКУМЕНТЫ. ГАРАНТИЯ
8 (908) 637-13-28
8 (912) 031-88-60

ОТКАЧИВАЕМ ВЫГРЕБНЫЕ ЯМЫ, КЕССОНЫ
8 (922) 604-92-60
8 (902) 255-41-45
8 (902) 272-94-83

ОТКАЧИВАЕМ ВЫГРЕБНЫЕ ЯМЫ
5, 10 куб. м. Тел. 8 (922) 124-55-55

ОТКАЧИВАЕМ ВЫГРЕБНЫЕ ЯМЫ 10 м³
8 (953) 001-91-61
8 (982) 633-14-38

■ а я сантехник, электрик. Тел. 8 (909) 000-78-75

■ муж на час. Услуги электрика, сантехника, плиточника. Любые строительные работы. Тел. 8 (922) 151-15-87, Аркадий

■ сантехника, электрика, сварочные работы. Тел. 8 (912) 647-43-03, Сергей

■ услуги сушильной камеры для древесины. Тел. 8 (900) 203-68-21

ВАКАНСИИ

■ АН «Багира» открыта вакансия риелтора в офисы Ревды и Первоуральска. Тел. 8 (922) 118-14-40

■ в кафе Miami, ул. М.Горького, 48, требуются повар, кассир, график 2/2, з/п 27 т.р. Тел. 8 (912) 222-88-01

■ ЗАО «Стройремкор», требуются вальщики, сучкорубы, строители по дереву, без в/п. Тел. 8 (912) 657-97-97

■ ЗАО «Стройремкор», требуются рабочие на дровокол. Тел. 8 (912) 657-97-97

■ ЗАО «Стройремкор», требуются рабочие на пилораму, з/п 15 т.р. Тел. 8 (912) 657-97-97

■ ЗАО «Стройремкор», требуется водитель-грузчик на ГАЗель, на развоз дров. Тел. 8 (912) 657-97-97

■ ИП Быков И.И., требуются специалист по ремонту компьютерной и мобильной техники, монтажники слаботочных сетей. Тел. 8 (912) 660-60-60

■ ИП Владыкина Е.А., в суши-бар «Гохан» требуются официант, суши-повар, график 2/2. Тел. 8 (922) 039-13-09

ГОРОДСКИЕ ВЕСТИ
Наш адрес:
ул. П.Зыкина, 32
Тел. 3-40-59

ПЕЧАТЬ
ВИЗИТКИ 1000 шт. — 1000 ₽
ЛИСТОВКИ 1000 шт. — 3300 ₽
ФЛАЕРЫ 1000 шт. — 2900 ₽

■ **ИП Жовтюк А.В., торгово-монтажному предприятию требуется прораб (мастер СМР). Опыт проведения, организации строительных работ. Обязанности: организация, контроль, отчетность, подбор сотрудников. Тел. 5-45-05, 8 (922) 115-60-01**

■ **ИП Курочкин А.А., требуется водитель кат. D, с опытом работы. Тел. 8 (952) 725-32-85**

■ **ИП Прислонов А.В., требуются автослесарь, автоэлектрик, автомойщик(ца). Опыт работы обязателен. Тел. 8 (950) 545-63-73**

■ **ИП Шарафеева О.В. срочно требуется водитель на КамАЗ-ассенизатор. Одиноким предоставляется общежитие. Тел. 8 (922) 124-55-55**

■ **ИП Южанина Э.Ф., в интернет-магазин сельхозтехники требуется менеджер по продажам. Работа в офисе. Обучение. Обязанности: обработка заказов, общение с клиентами, оформление документов. З/п 20 т.р. + %. Тел. 8 (963) 441-92-97**

■ **ИП Южанина Э.Ф., требуется мастер по реставрации ванн. Обучение. Наличие л/а. З/п 30 т.р.+премия до 200% Тел. 8 (963) 441-92-97**

■ **кафе «Палермо» требуются повар, официант, опыт работы. Тел. 8 (902) 267-84-74, 8 (922) 115-28-32**

■ **компании «Весьремонт96» требуются монтажники дверей и окон. Опыт, инструмент и а/м желателен. Тел. 5-45-05, 8 (922) 115-60-01**

■ **компания «Экоплит» приглашает менеджера по продажам на удаленную работу. Тел. 8 (343) 383-36-11, 8 (922) 107-09-39**

■ **корпорация «Маяк» приглашает бригады отделочников, монтажников сантехсистем, электросварщиков трубопроводов, монтажников кондиционирования, разнорабочих, плотников, слесарей в г. Екатеринбург. Предоставляется общежитие, гибкий график, оф. труд-во. Тел. 8 (343) 286-83-24**

■ **на автомойку «Блеск» требуются автомойщики. Тел. 8 (912) 609-88-22**

■ **на автомойку «Пионер», ул. Ленина, 42, срочно требуются автомойщики. Возможно без опыта. График 2/2, с 9.00 до 21.00. Тел. 8 (922) 603-41-18, Сергей**

■ **ООО «ПКФ УралСтройКомплект», в цех по производству кладочной сетки, требуется рабочий. Тел. 8 (922) 221-82-21**

■ **ООО «РМ», требуются кассиры и работники торгового зала в продуктовые магазины. Можно без опыта работы. Оплата 1 раз в 2 недели. Тел. 8 (963) 444-03-60**

■ **ООО «Стальтехносервис», в цех изготовления м/к требуются слесарь, токарь, сварщик, маляр. Гибкий график, обучение. Тел. 8 (922) 121-47-34**

■ **ООО «СТАФФ КАПИТАЛ». Вахта! Прямой работодатель! Срочно! Требуются сотрудники на нарезку овощей и полевые работы в совхоз-миллионер. З/плата 36-37 т.р. в месяц. Предоставляем бесплатно: 2-разовое питание, спецодежду, проживание. Каждый понедельник аванс. Тел. 8 (912) 759-20-80, 8 (800) 777-42-85**

■ **ООО «СТАФФ КАПИТАЛ». Срочно! Вахта по России! Требуются упаковщики(цы), грузчики, операторы на линии. Зарплата до 80 т.р. за вахту. Бесплатное питание, проживание, спецодежда. Авансы раз в неделю. Тел. 8 (912) 759-20-80, 8 (800) 777-42-85**

■ **ООО «ТПК Урал» требуется сварщик на полуавтомат, приветствуется сварка аргон. З/п от 30 т.р. Тел. 8 (912) 040-01-61**

■ **ООО «ТПК Урал» требуется слесарь-шлифовщик. З/п от 25 т.р. Тел. 8 (912) 040-01-61**

■ **ООО ЧОО «Алмаз» требуются охранники, от 1500 р./сутки. Работа в Екатеринбурге, графики разные. Тел. 8 (922) 119-98-10**

ЧАСТНЫЙ НАЙМ

■ **требуется водитель категории С. Тел. 8 (904) 163-08-71**

■ **требуется грузчик-разнорабочий. Тел. 8 (982) 733-98-88**

■ **требуется дворник. Тел. 8 (912) 609-88-22**

■ **требуется столяр-плотник. Тел. 8 (982) 733-98-88**

■ **требуется трудолюбивая помощница на уборку квартир. Тел. 8 (912) 278-00-13**

■ **требуется уборщица для уборки кв-ры. Оплата сразу. Тел. 8 (922) 105-39-88**

■ **требуется ученик столяра-плотника. Тел. 8 (982) 733-98-88**

■ **требуются отделочники, кровельщики, сантехники, плиточники. Тел. 8 (908) 920-02-77**

■ **требуются ученик автослесаря с обучением и подсобный рабочий. Тел. 8 (922) 198-64-46**

РЕЗЮМЕ

■ ищу подработку няней или домработницей. Рассмотрю любые варианты. Тел. 8 (996) 175-09-32

■ ищу подработку расклейщиком объявлений или курьером. Тел. 8 (996) 175-09-32

■ ищу работу в сфере бытовых услуг, оплата ежедневно. 60 лет, Татьяна. Тел. 8 (950) 645-71-04

■ ищу работу домработницей, сиделкой, сторожем. Тел. 8 (953) 056-62-47

■ ищу работу няней, сиделкой, возможно с проживанием. Тел. 8 (982) 768-77-03

■ ищу работу сиделкой в домашних условиях или в стационаре. Медобразование, опыт работы. Любой график работы. Возможен вариант с проживанием. Тел. 8 (996) 175-09-32

■ пенсионер 60 лет ищет работу сторожем, охранником, курьером, диспетчером, в/о, водительский стаж 40 лет, в собственности иномарка. Тел. 8 (922) 026-55-33

■ семейная пара ищет работу сторожами, есть права категории В. Тел. 8 (912) 258-31-72

СООБЩЕНИЯ

КФХ Изгагина приглашает

РАБОЧИХ НА УБОРКУ КАРТОФЕЛЯ

Сбор в **8.00** на площади у **ДК СУМЗа**

8 (922) 149-48-38

■ **КФХ «Плотников» приглашает желающих на уборку картофеля. Сбор ежедневно у ТЦ «Камео» в 08.00. Тел. 8 (922) 294-93-53**

■ ищу попутку в г. Екатеринбург, от ул. Интернационалистов до ж/д вокзала в 8.10-8.20. Тел. 8 (953) 041-39-39

■ ищу репетитора по алгебре (7 класс). Тел. 8 (922) 210-45-47

■ меняю путевку в д/с №50 на Кирзаводе на путевку в д/с в районе школы №2, Еланского парка. Тел. 8 (950) 659-34-34, Дарья

Поздравляем с юбилеем нашу любимую Любовь Николаевну Шляпникову!

Желаем крепкого здоровья
И всего самого наилучшего!
Спасибо, родная, что есть ты у нас,
Что видим и слышим тебя каждый час,
За добрую душу и теплое слово,
За то, что не видели в жизни плохого.
Спасибо тебе, наш родной человек,
Желаем здоровья на долгий твой век!

Муж, сестра, сноха, внучка, внуки и правнучки

Поздравляем с 60-летием совместной жизни Вотяковых Анатолия Ефимовича и Галину Константиновну!

Чудесного вам юбилея и радости в жизни всегда!
Пусть счастья, добра и веселья вам только добавят года!
Любовь дарят близкие люди, дом дышит уютом, теплом.
И каждый день завтрашний будет
Прекрасным и добрым во всем!

Дети, внуки и правнуки

Поздравляем с юбилеем Александра Николаевича Банщикова!

Планеты выстроились в ряд,
И солнце заиграло!
Тебе сегодня пятьдесят,
Не много и не мало!
И пусть удача и мечта
Сотрут с пути преграды,
А счастья свет и доброта
С тобою будут рядом!

Жена, дети, сноха, теща, тесть

От всей души поздравляем Павла Викторовича Склюева с юбилеем!

Желаем мира, любви, и тепла.
Жизнь, чтобы светлой и доброй была.
Бодрости духа тебе на года,
Благ и успехов, достатка, здоровья,
Счастья, удачи на долгие-долгие годы!

Дочь, жена и теща

Поздравляем с юбилеем Наталью Владимировну Мещерских!

Пусть счастье Вас не покидает,
Здоровье пусть не убывает,
Прекрасных, светлых, мирных дней
Желаем Вам в Ваш юбилей!

Подруги Ирина, Оля, Света, а также т. Люба, д. Леша Ш.

■ меняю путевку в д/с по ул. Мира, 2 на путевку в д/с по ул. Цветников, 6. Тел. 8 (902) 278-90-14

СЛУЖБА ЗНАКОМСТВ

■ 90. Энергичная порядочная женщина, 164/60/60, переехала из Екатеринбурга в Ревду. Познакомлюсь с мужчиной 60-65 лет

■ 91. Мужчина, 67 лет, познакомится с женщиной для серьезных отношений, желательно с татарочкой до 65 лет

■ 92. Мужчина, 47 лет, хочет познакомиться с женщиной 45-55 лет, для встреч

■ 93. Женщина, 41 год, познакомится с мужчиной 34-48 лет для серьезных отношений

■ 94. Вдова, 65 лет, без в/п, жильем обеспечена, домовитая, есть сад, познакомится с мужчиной до 70 лет

■ 95. Ищу не пьющих и не курящих людей для общения

■ 96. Познакомлюсь с женщиной для жизни, без в/п. О себе: 44 года, без в/п

■ абонентов №95, 93, 91, 90, 89, 88, 87, 83, 82, 81, 77, 71, 65, 63 просим зайти в редакцию за корреспонденцией

ОРГАНИЗАЦИОННОЕ СОБРАНИЕ 1 СЕНТЯБРЯ В 12.00

▸ РУКОПАШНЫЙ БОЙ
Группы: младшая (от 7 лет), старшая (от 11 лет)

▸ ШКОЛА ЗДОРОВЬЯ
Подвижные игры, развитие основных физических качеств. **Группа: 5-6 лет**

VK.COM/ROSSICH_REVDA

Клуб русского боевого искусства РОССИЧ, Школа Сергея Казаринова, Ревда.

ЗАНЯТИЯ ПРОХОДЯТ: УЛ. ЧЕХОВА, 15 · ТЕЛ. 8 (908) 913-92-10

КУПОН ДЛЯ ПОДАЧИ БЕСПЛАТНОГО ЧАСТНОГО ОБЪЯВЛЕНИЯ В ГАЗЕТУ «ГОРОДСКИЕ ВЕСТИ» — ПЯТНИЦА

РУБРИКА Принимается до 6 сентября

ТЕЛЕФОН ☐ Опубликовать это объявление два раза

- Купон должен быть передан в редакцию газеты «Городские вести» не позднее указанной на нем даты.
- Купон бесплатного объявления должен быть использован только для одного объявления и только в одну рубрику.
- Объявление должно быть четким и коротким, с соблюдением строк. Почерк должен быть разборчивым.
- На купонах принимаются только частные некоммерческие объявления.
- Объявления, связанные с предпринимательской деятельностью, и в рубрику «сдаю» не могут быть опубликованы с помощью этого купона.
- В рубрику «Недвижимость» можно подавать не более одного объявления на одно контактное лицо или номер телефона.

Также частное объявление вы можете подать: по телефону 3-46-35, ежедневно с 9 до 17 ч., кроме выходных, по email: 13@revda-info.ru, sms-сообщением на номер 8 (982) 717-59-80 или через сайт revda-info.ru/ob/

пт

ТИРАЖ 6 000 ЭКЗЕМПЛЯРОВ

Газета зарегистрирована Управлением Федеральной службы по надзору в сфере связи, информационных технологий и массовых коммуникаций по Уральскому федеральному округу.
Свидетельство ПИ №ТУ66-01527 от 15.12.2015 г.
Учредитель и издатель ООО «Городские вести».
Редакция ООО «Городские вести».
Подписной индекс 53882.
Адрес издателя и редакции: 623281, г. Ревда, ул. П.Зыкина, 32.

Издатель В.А.Безпятых, bva@revda-info.ru

Главный редактор Валентина Владимировна Пермякова, permyakova@revda-info.ru
Корреспонденты: Н.Лобанова, Ю.Шаров, Т.Замятина, А.Троценко

Контактная информация
Рекламная служба: тел. 3-40-59, reklama@revda-info.ru
Отдел доставки: тел. 3-17-14, dostavka@revda-info.ru
Корреспонденты: тел. 3-46-29, info@revda-info.ru

Редакция может публиковать материалы, не разделяя мнения авторов. Перепечатка и иное использование материалов из «Городских вестей» только по согласованию с редакцией.

За содержание и достоверность рекламной информации отвечает рекламодатель. Рекламируемые товары подлежат сертификации, услуги — лицензированию.

Газета отпечатана в типографии ООО «Периодика». Индекс 623751, Свердловская обл., г. Реж, ул. О.Кошевого, 16. Тел. 8 (343) 290-65-21.
Номер подписан в печать по графику 29 августа 2019 г. в 20.00, фактически — в 20.00.
Заказ №4771.

16+ Газета предназначена для читателей старше 16 лет.

Все заимствованные иллюстрации получены на основании лицензии компании Depositphotos

ООО «Спорт» требуются
ГРУЗЧИКИ НА СКЛАД
З/п 30 000 руб. Еженедельные выплаты.
Служебный транспорт от ост. Площадь Победы.
Склад находится в Екатеринбурге
телефон: 8 (922) 029-35-45, 8 (343) 317-50-77

ИП Кондратьева В.Л. в продуктовый магазин требуется
ПРОДАВЕЦ
с опытом работы
Обращаться по телефону: **8 (900) 032-75-70, 3-29-16**

СРОЧНО ТРЕБУЮТСЯ
ЧАСТНОЕ АГЕНТСТВО ЗАНЯТОСТИ
«ЕВРАЗ»
РАЗНОРАБОЧИЕ ОТ 27000 Р
Трудоустройство по ТК РФ
Еженедельные авансы
График работы по договоренности
Бесплатное жилье
ОТДЕЛ КАДРОВ 8-912-601-18-79
БЕСПЛАТНЫЙ НОМЕР 8-800-555-31-96

ООО «УРАЛСТРОЙМЕТАЛЛ»
на производство металлоконструкций
на постоянную работу требуются
ЭЛЕКТРОГАЗОСВАРЩИКИ зарплата от 30 т.р.
ТЕХНОЛОГ зарплата от 30 т.р.
КОНТРОЛЕР ОТК зарплата от 30 т.р.
Место работы: г. Ревда, ул. Среднеуральская, 13
Обращаться по телефону: 8 (922) 208-99-59

ООО «Меридиан» требуется
ВОДИТЕЛЬ
категорий С, Е на КамАЗ
Тел. 8 (922) 615-60-29, 8 (922) 123-43-30

ТРЕБУЕТСЯ ТОКАРЬ
ИП Ощукова М.В. Тел. 8 (912) 648-40-43

ИП Шестаков П.В. требуется
МОНТАЖНИК ПЛАСТИКОВЫХ ОКОН
Возможно без опыта, но с большим желанием работать
Тел. 8 (905) 802-60-02

ИП Андронов И.Н.
В магазин продовольственных товаров требуются
ПРОДАВЦЫ
С опытом работы за прилавком, без вредных привычек.
Тел. 8 (904) 38-35-625

ООО «Торговый дом "Карат"»
для работы в школьной столовой требуются:
СРОЧНО
ЗАВ. ПРОИЗВОДСТВОМ
ПОВАР
ПЕКАРЬ
МОЙЩИК ПОСУДЫ
Официальное трудоустройство, соцпакет, питание.
Достойная заработная плата.
Обращаться по телефонам: 5-03-16, 5-000-6

ТРЕБУЮТСЯ ОХРАННИКИ
для сопровождения электропоездов
г. Екатеринбург
Возможна вахта.
Телефон: 8 (932) 613-11-71
ИНН 771583392

ВАКАНСИИ РЕВДИНСКОГО ЦЕНТРА ЗАНЯТОСТИ ДЛЯ ГРАЖДАН, ИМЕЮЩИХ ГРУППУ ИНВАЛИДНОСТИ

Водитель автомобиля	28700 руб.
Воспитатель	18000-22000 руб.
Грузчик	31000 руб.
Зуборезчик	43800 руб.
Машинист крана (крановщик)	26300 руб.
Младший воспитатель	12972 руб.
Монтер пути	26500 руб.
Монтажник санитарно-технических систем и оборудования 6 разр.	33100 руб.
Наладчик станков и манипуляторов с программным управлением 6 разр.	34500 руб.
Охранник 4р.	18100 руб.
Оператор котельной 4 разр.	17391, 27500 руб.
Педагог-психолог	16100 руб.
Плотник	12972 руб.
Подсобный рабочий	12972, 18300, 19700 руб.
Строгальщик 5 разр.	44100 руб.
Слесарь АВР 5 разр.	33900 руб.
Слесарь КИПиА 6 разр.	28255 руб.
Слесарь-ремонтник 5 разр.	29200, 32000, 33300 руб.
Слесарь-электрик по ремонту электрооборудования 6 разр.	35600 руб.
Слесарь по ремонту оборудования котельных 5 разр.	26082-28800 руб.
Слесарь-инструментальщик 6 разр.	35400 руб.
Уборщик производственных и служебных помещений	12972 руб.
Уборщик территории	13000 руб.
Шлифовщик 6 разр.	35400 руб.
Электромонтер по ремонту и обслуживанию электрооборудования 5 разр.	32200 руб.
Электрослесарь по ремонту и обслуживанию автоматики и средств измерений электростанций 5 разряда	31200 руб.

ОБРАЩАТЬСЯ ПО ТЕЛЕФОНУ: 5-19-65

ООО «Компания „Формула света“» примет на постоянную и временную работу
Телефоны: 34-000, 3-08-42, 8 (922) 11-44-666
- **СЛЕСАРЕЙ** В ЦЕХ МЕТАЛЛООБРАБОТКИ
- **МАЛЯРА** ПО МЕТАЛЛУ
- **УБОРЩИКА** БЫТОВЫХ ПОМЕЩ. (2 дня в нед.)

Компании «Суши фреш» требуется
ДИСПЕТЧЕР-КАССИР
График 2/2, с 10.00 до 23.30.
З/п от 20000 рублей.
Тел. 8 (900) 197-07-32

В кафе «Толстая креветка» требуются
ДИСПЕТЧЕР, ОФИЦИАНТ, УБОРЩИЦА
Телефон: 8 (922) 165-33-33

ООО «МКР-Групп» требуется
ВОДИТЕЛЬ КАТ. С, Е
с опытом работы от 3 лет, в седельных тягачах с полуприцепами-самосвалами. График работы 2/2. З/п от 50 тыс. руб.
Телефоны: 8 (922) 600-60-79, 8 (952) 133-00-15
Контактное лицо: Орион Николаевич Кременецкий

ООО «Уральский завод теплотехнического оборудования» требуется
МЕНЕДЖЕР ПО ПРОДАЖАМ
Обращаться по телефону: 8 (922) 222-80-47

В строительную организацию ООО «СПЕЦЛАЙН» требуется
МАСТЕР СМР
г. Ревда (благоустройство)
8 (922) 188-48-03

ООО «Торговый дом "Карат"»
для работы в столовой
СРОЧНО
ТРЕБУЕТСЯ КАССИР
Офиц. трудоустройство, соцпакет, питание. Достойная зарплата.
Обращаться по телефонам: 5-03-16, 5-000-6

Пункт выдачи заказов интернет-магазинов
OZON PROFMAX WITT
La Redoute влюблен в Вас! DECATHLON AVON
П.Зыкина, 32, 2 этаж
Редакция газеты «Городские вести»

В строительную организацию ООО «СПЕЦЛАЙН» требуются
СТРОИТЕЛИ
г. Ревда (благоустройство)
8 (922) 188-48-03

Требуются водитель погрузчика, оператор бетонорастворного узла, водитель автобетоносмесителя
ООО ПП «Арсенал». Обращаться по телефону: 8 (909) 009-99-92

ООО «Ресурс»
Требуются рабочие для изготовления деревянных изделий
Оплата сдельная
Требуется водитель категории С, Е
Тел. 8 (996) 177-35-00

ГЛК «Волчиха» требуются
РАЗНОРАБОЧИЕ на сезонную работу
ЭЛЕКТРИК 4 гр. допуска на постоянной основе
Обращаться по телефону: **8 (922) 183-96-63**

Санаторию-профилакторию «Родничок» требуются
МЕДСЕСТРА, МЛАДШАЯ МЕДСЕСТРА, ДВОРНИК, ЗАВХОЗ
Телефон: 2-62-85

ООО «Алмаз» требуются: **Телефон для справок: 3-56-15**
ВОДИТЕЛЬ КАТ. С, ТРАКТОРИСТ, МАСТЕР ДОРОЖНО-СТРОИТЕЛЬНЫХ РАБОТ, МЕХАНИК АВТОТРАСПОРТА
З/п при собеседовании

ИП Бекиров М.Р. требуется
ВОДИТЕЛЬ
кат. С, Е
Тел. 8 (912) 683-81-19

ООО «Муссон» Предприятию требуется
ГРУЗЧИК
Телефон:
8 (34397) 2-44-74

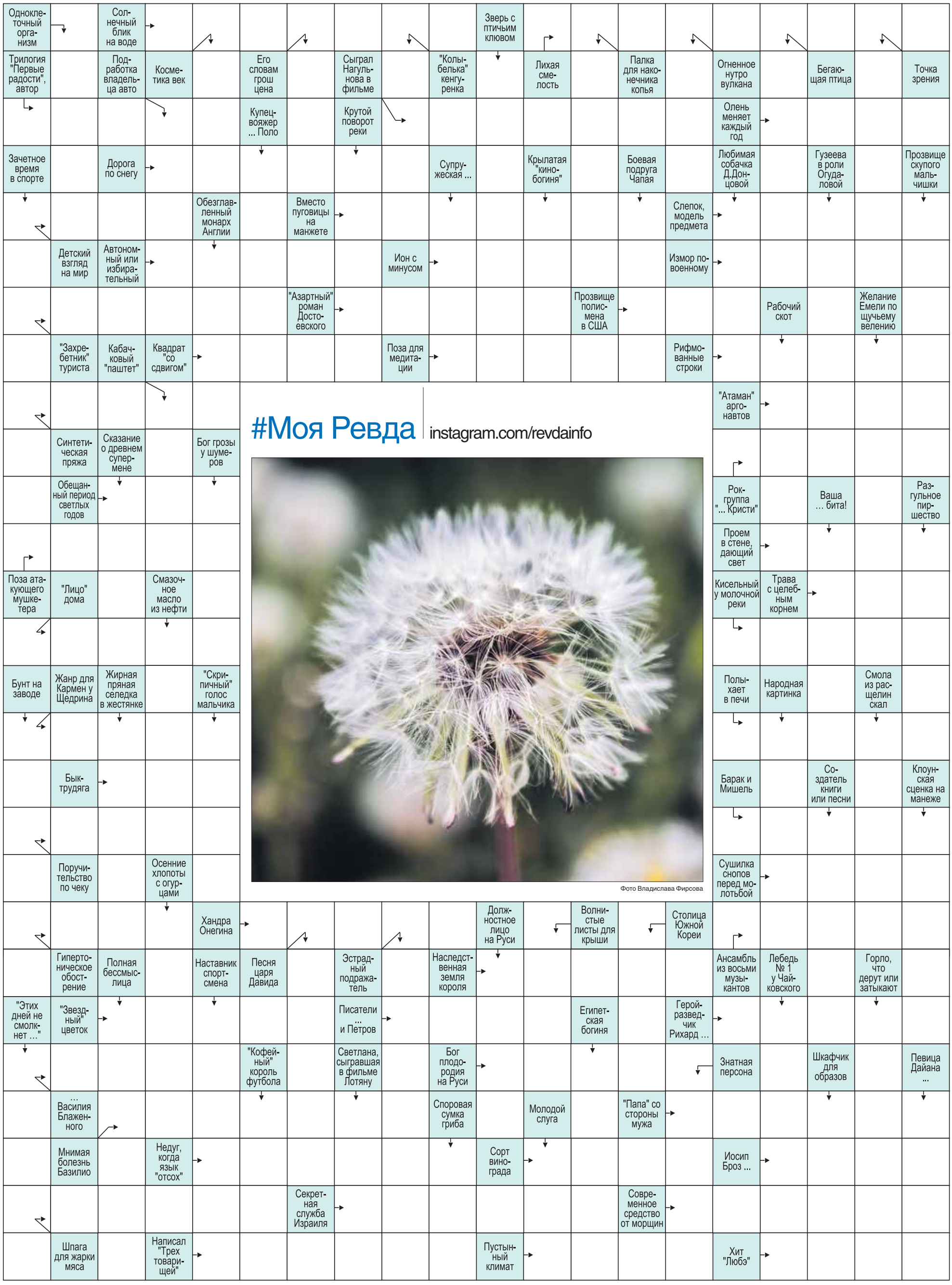

Ответы на сканворд в предыдущем номере. По горизонтали: Подошва. Эллингтон. Узник. Нянечка. Ритм. Ниссан. Райт. Дисконт. Скляр. Ирина. Оскал. Улика. Тасман. Медео. Ерш. Каас. Антон. Астма. Ирида. Иван. Ураса. Сос. Ретро. Яшин. Ани. Хиппи. Богач. Шепот. Лилия. Оса. Ленок. Калиф. Кедр. Скоп. Сплав. Ганжа. Набор. Задел. Акат. Санта. Суаре. Серсо. Доминго. Станок. Ангара. Скат. Тора. Почерк. Легкое. Агония. Широта. Круп. Маяк. **По вертикали:** Ротмистр. Шелест. Степь. Вязка. Степ. Пончо. Задача. Интим. Двор. Просо. Пуаро. Очки. Рака. Сочи. Така. Демарш. Спина. Инки. Офис. Пилинг. Адамс. Гало. Винни. Анахорет. Сода. Ага. Книксен. Наса. Окот. Мате. Сок. Лучина. Рокер. Тлен. Бокс. Ишак. Остап. Суша. Геракл. Сирия. Итака. Анатом. Листва. Шагал. Ленин. Нона. Остряк. Маслина. Имидж. Теория. Рапана. Ничья. Фраза. Каяк.