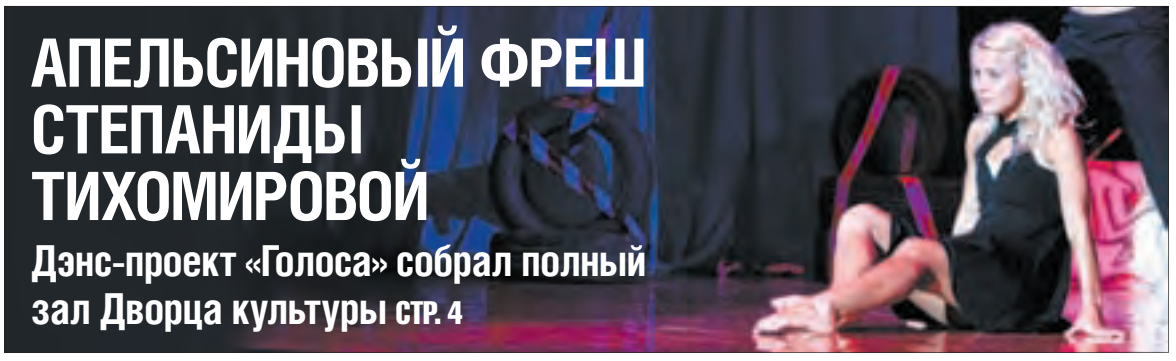

АПЕЛЬСИНОВЫЙ ФРЕШ СТЕПАНИДЫ ТИХОМИРОВОЙ

Дэнс-проект «Голоса» собрал полный зал Дворца культуры стр. 4

20 НОЯБРЯ — ДЕНЬ ПАМЯТИ ЖЕРТВ ДТП

С начала года на дорогах Ревды (не считая окрестностей) погибли 11 человек стр. 3

Найдется всё!
Все свежие объявления Ревды

Частное объявление вы можете подать ежедневно с 9 до 17 часов, кроме выходных,
по телефону: 3-46-35
по электронной почте: classified@revda-info.ru, по ICQ: 616-342-872
или отправить SMS на номер (902) 253-89-33

сегодня объявлений
1402

ПЯТНИЦА | №92 (1749) | 18 НОЯБРЯ 2011 г. | ДНИ ВЫХОДА: СРЕДА, ПЯТНИЦА

ГОРОДСКИЕ ВЕСТИ

РЕВДИНСКАЯ ГОРОДСКАЯ ГАЗЕТА Рекомендуемая цена 12 руб.

ТИРАЖ 7600 Сертифицирован Национальной тиражной службой

ПОДЛЕЦЫ ГЛУПЦЫ И ТРУСЫ

Комментарий редакции по факту цензуры стр. 2

ВЕТЕРАНОВ РЕВДЫ ПОДПИСАЛИ ПОД «ЕДИНУЮ РОССИЮ»

Актив городского Совета ветеранов выслушал кучу комплиментов и согласился сотрудничать с партией власти стр. 2

Фото Владимира Коцюбы-Белых

Старшее поколение на собрании называли «мощной социальной силой, созидательной и конструктивной», «самой социально активной, сознательной частью населения», говорили, что сегодняшний ветеранский актив отличается от того, что был 10 лет назад, — многие имеют высшее образование и опыт руководящей работы. Ветеранский актив не возражал. Почти...

В четверг, 17 ноября, в муниципальном зале на Азина ветеранский актив города и городские чиновники подводили итоги народных слушаний по региональной комплексной программе «Старшее поколение» и чествовали новых ветеранов труда Свердловской области.

«Цвет ветеранского актива», как выразилась замглавы администрации городского округа Татьяна Бородатова, выслушал много комплиментов в свой адрес из уст городских и областных чиновников, принял к сведению информацию о Первом собрании пенсионеров Свердловской области, где подводились итоги обсуждения программы и была принята резолюция, одобряющая Соглашение о сотрудничестве общественных ветеранских организаций Свердловской области с региональным отделением партии «Единая Россия» и Областной Думой Законодательного Собрания Свердловской области.

Программа «Старшее поколение» на 2011-2013 г.г. принята 31 марта 2011 года и сейчас реализуется. Она позволила расширить спектр социальных услуг, предоставляемых людям старшего поколения.

Продолжение на странице 2.

Реклама

ЛЮБАЯ МЕБЕЛЬ В КРЕДИТ
Кредиты предоставляют банки-партнеры:
Русфинанс банк, Альфа-банк, ОТП Банк

Уютный Дом
с нами уютнее

ул. Чехова, 41
Тел. 8 (34397) 3-57-42, 8 (922) 100-00-91

~~17100 руб.~~
13300 руб.

АКЦИЯ!

Количество товара ограничено!
Подробности акции
у продавцов-консультантов
или по телефону
3-57-42

~~2680руб.~~
2300 руб.

РАССРОЧКА без %
до 8 месяцев*

* Подробности у продавцов-консультантов или по телефону: 3-57-42

Бесплатная доставка до квартиры!

Прогноз погоды (по данным Гидрометцентра России)

СБ, 19 ноября
днем –9°...–7° ночью –15°...–13°

ВС, 20 ноября
днем –9°...–7° ночью –15°...–13°

ПН, 21 ноября
днем –13°...–12° ночью –16°...–14°

Подлецы, глупцы и трусы

ОТ РЕДАКЦИИ

Наверное, каждый читатель «Городских вестей», взявший в руки наш прошлый номер, вышедший в среду, 16 ноября, обратил внимание на черный блок на 6-й странице. Там должна была находиться колонка внештатного автора, которая была снята с печати в последний момент — из-за того, что на автора стали давить люди, которым он не может сопротивляться. В недвусмысленной форме встал вопрос о будущем этого неравнодушного человека.

Сегодня мы не можем назвать имя автора, раскрыть род его деятельности. Не можем и пересказать, о чем шла речь в его колонке. Поскольку все это может ему серьезно навредить, чего нам ни в коей мере не хотелось бы. Скажем лишь, что речь шла о недавнем визите в Ревду губернатора Свердловской области Александра Мишарина. Вернее, даже не о самом визите и даже не о губернаторе, а о некоторых особенностях подготовки к этому визиту в нашем городе.

Собственно, никакой (абсолютно!) крамолы в публикации не было. Выдержанный тон, корректные формулировки, легкая конструктивная критика. Это был просто кусочек правды, которая и без того лежала на поверхности. И о которой все прекрасно догадывались, но вслух не говорили. Одни — потому что сами в этом не участвовали. Другие — потому что говорить правду не в их интересах.

Скажем откровенно, на страницах «Городских вестей» публикуются вещи гораздо более жесткие. И, как правило, добиться на них реакции местных властей крайне сложно. А тут, нате — из-за безобидной по меркам «Городских вестей» колонки случился переполох аж на областном уровне, как будто людям там больше заняться нечем, кроме как суетиться по поводу содержания четвертинки 6-й страницы в районной газете.

Но этот «переполох» самим фактом своего наличия, на самом деле, вскрыл еще более нелицеприятные для нынешней властной системы вещи, наглядно подтвердив — власть охвачена страхом. Безумным, неконтролируемым страхом, который заставляет совершать глупости и подлости.

Вдумайтесь. Чтобы не допустить публикации нежелательного для них материала, люди, работающие в системе государства, не погнушались пойти на прямое нарушение основного закона этого самого государства — Конституции РФ. А конкретно — статьи 29, которая категорически запрещает цензуру. Сделать это можно, наверное, лишь с большого перепугу.

Но дело даже не в том, что эти люди пошли на нарушение закона (легкость, с которой они это сделали, дает основания предполагать, что сделали они это не впервые). Дело в том, что цензура в наше время — инструмент не только противозаконный, но и бессмысленный. Уж кому, как не людям, родившимся в Советском Союзе, знать, что запретное всегда вызывает повышенный интерес. Так и в данном случае — распечатка снятой со страниц «Городских вестей» публикации, которая оказалась в распоряжении «цензоров» (у нас есть догадки, каким образом она к ним попала, но нет тому доказательств), уже гуляет по городу и перечитывается тайком. Выйди она на наших страницах в среду, подавляющее большинство читателей восприняли бы ее лишь как одну из многих. Но теперь к этой колонке возник огромный интерес, задушить который не в силах никто. И с этой точки зрения поведение высокопоставленных «цензоров» — еще и большая глупость.

Но трусость и глупость меркнут в сравнении с той натуральной подлостью, которая вылезла наружу во всей этой истории. Ведь никто из «цензоров», узнав о готовящейся публикации, не обратился напрямую (без посредников!) в «Городские вести». Не попытался озвучить свою позицию. Не потрудился поискать аргументы, чтобы объяснить нежелательность для них данной публикации. Возможно, они просто знали, что в случае с нашим изданием это бесполезно. Но с точки зрения элементарной порядочности было бы правильным обратиться именно в редакцию.

Вместо этого они предпочли надавить на человека, который в силу своего социального статуса пока не может активно противостоять той системе, в которой находится. Проще говоря, вопрос они предпочли решить грубой силой, заведомо зная, что дать сдачи им не смогут. И с этой точки зрения их поведение — подлость.

Нам бы очень хотелось назвать конкретные имена, замешанные в этой истории. Но, опять же, мы опасаемся, что это может повредить автору той колонки. Но те люди несомненно прочитают эти строки и узнают себя. А мы хотим, чтобы они знали, что мы о них думаем. И, может быть, случится такое чудо, что им станет хоть чуточку стыдно. Наш сегодняшний комментарий написан исключительно для этого.

А за судьбой наших внештатных авторов и последствиями их публикаций мы всегда следим. И не дай бог… Хоть кто-нибудь… Хоть пальцем…

Фото Владимира Коцюбы-Белых

Было озвучено, что резолюция областного собрания пенсионеров с одобрением Соглашения о сотрудничестве с «Единой Россией» 1 ноября 2011 года была принята единогласно, но, по словам ревдинского делегата Сергея Калашникова, никакого голосования вовсе не было, иначе он бы проголосовал «против».

Ветеранов подписали под «Единую Россию»

Актив городского Совета ветеранов выслушал кучу комплиментов и согласился сотрудничать с партией власти

Начало на странице 1.

— Программа «Старшее поколение» — это не догма, а живой продукт, который может корректироваться, совершенствоваться и развиваться, — подчеркнула Татьяна Геннадьевна, — так как жизнь не стоит на месте, появляются новые идеи, выявляются скрытые противоречия. Губернатор поддержал инициативу ветеранов вернуться к доработке программы и вынести ее на всенародное обсуждение. Обсуждение проекта программы, в основу которого легли предложения от народа, прошло во всех муниципальных образованиях. Первое областное собрание пенсионеров, в работе которого принял участие и сам губернатор, стало финальным аккордом народного обсуждения программы.

Александр Майданов, член президиума городского Совета ветеранов, 1 ноября был на этом собрании в числе делегации из 10 ревдинцев. Александр Федорович рассказал, как проходило собрание, и озвучил его резолюцию, «принятую единогласно».

— Присутствовали 900 делегатов из 940 избранных от всех муниципальных образований Свердловской области, — отметил он. — На собрании не предусматривалось обсуждения, выступлений, вопросов и ответов. Чисто подводились итоги работы по всенародному обсуждению программы. Поступило около полумиллиона предложений от ветеранов, сегодня эти мероприятия обобщаются, группируются. Обновленный план мероприятий по улучшению жизни, социальной поддержке пенсионеров будет передан правительству. В этой программе многое сделано, делается и будет делаться. Полностью она будет принята в феврале следующего года. И будет осуществляться не до 2013 года, как планировалось раньше, а, видимо, она продлится до 2015 года. Не все наши предложения сразу будут выполнены, на это нужно время, ресурсы. Но то, что дело подвигается, мы почувствовали на себе, в частности, выплата по 1000 рублей каждому пенсионеру ко Дню пожилого человека. Деньги выдали, правда, с небольшим опозданием, но, во всяком случае, это не обман. И эти выплаты будут ежегодными.

— При принятии программы «Старшее поколение» многое происходило впервые, — резюмировала Татьяна Бородатова. — Впервые было обеспечено масштабное всенародное обсуждение программы. Ну, не было такого, согласитесь! Программа была уже утверждена, и вдруг появляются инициативы снизу, к ним прислушиваются, их обобщают, предлагают населению поучаствовать, во всех муниципальных образованиях ветераны имели возможность включить свои предложения в общий пакет. Планируется определенная работа по законодательному затверждению этих инициатив и обновлению программы. Впервые в истории нашей области на собрании было подписано Соглашение о сотрудничестве общественных ветеранских организаций Свердловской области с региональным отделением Всероссийской партии «Единая Россия» и Областной Думой Законодательного Собрания Свердловской области. Данное соглашение призвано способствовать консолидации конструктивных сил региона, исходя из того, что взаимовыгодное сотрудничество будет способствовать совершенствованию гражданского общества.

— На Первом областном собрании пенсионеров при принятии резолюции вообще не было никакого голосования! — возмутился ветеран труда Сергей Калашников, который тоже был в составе ревдинской делегации. — Александр Федорович (*Майданов — ред.*) сказал, что резолюцию приняли единогласно. На самом деле были выкрики из зала, мол, одобряем. Если бы было организовано нормальное голосование, я бы однозначно проголосовал «против». Зачем путать политику с программой по улучшению жизни ветеранов?!

После дождались своей очереди новенькие ветеранские удостоверения. Валентина Торгашева, Людмила Тихонова, Надежда Кукушкина, Ираида Зубрева и Нина Фролова стали ветеранами труда Свердловской области.

Программа будет совершенствоваться

Ольга Тучева, начальник Управления социальной защиты населения по Ревде:

— Разделы «Социальная поддержка граждан пожилого возраста» и «Здоровье» вызвали наибольший интерес у ветеранов, по ним было много замечаний, предложений. Программа работает, на первом месте материальная поддержка ветеранов. Ко Дню пожилого человека были произведены выплаты всем пенсионерам, получающим пенсии через Управление ПФР, в размере 1000 рублей. В Ревде было выплачено около 25 млн рублей. Принимаются новые областные законы, вносится корректировка в существующие, например, расширился круг лиц, которые достойны звания «Ветеран труда Свердловской области» и представления к знаку «Совет да любовь». Буквально 9 ноября принят закон №109 о знаке отличия «За заслуги в ветеранском движении», его я сегодня передаю Совету ветеранов. Уверена, что программа и дальше будет совершенствоваться с учетом всех ваших предложений и замечаний.

20 ноября, в воскресенье, в храме Архистратига Михаила и Свято-Троицком храме утром на Божественной литургии и панихиде будет совершено поминовение погибших в ДТП.

Памяти жертв дороги

20 ноября во всем мире поминают погибших в ДТП

Каждый день на дорогах мира погибает более 3400 человек — взрослых и детей. Сто тысяч становятся инвалидами на всю жизнь. Семьи погибших остаются со своим горем навсегда, но глубочайшие моральные травмы, к сожалению, в статистику не включаются.

Чтобы почтить память жертв дорожных аварий и выразить соболезнование членам их семей, а также напомнить о необходимости обеспечения безопасности движения, генеральной Ассамблеей ООН в 2005 году учрежден Всемирный день памяти жертв ДТП, который отмечается ежегодно в третье воскресенье ноября.

За 10 месяцев 2011 года в Ревде и Дегтярске произошло 1653 ДТП (за тот же период 2010 года — 1556), 78 из них — с пострадавшими (2010 год — 72). 11* человек погибли в этих автокатастрофах, 126 человек ранены (2010 год — 11 и 96 соответственно), из них девять детей (2010 год — семь).

Все 11 погибших в ревдинских ДТП в этом году были водителями или пассажирами транспортного средства (в одном случае — велосипеда: девушка-велосипедистка, которую насмерть сбил пьяный отморозок на гусевской дороге, в остальных — автомобиля, включая девушку, погибшую в результате опасной забавы — катания на «бублике», прицепленном к машине). И все гибельные ДТП «дали» внегородские дороги — трасса Пермь-Екатеринбург (хотя к Ревде относится лишь небольшой ее отрезок — с 309 по 319 км), Ревда-Мариинск-Краснояр, Ревда-Дегтярск-Курганово, Ревда-Гусевка. Причиной (или одной из причин) девяти смертей стало несоответствие скорости конкретным дорожно-метеорологическим условиям. Пять человек унесли лобовые столкновения на встречной полосе.

Посмотрите на эти фотографии — и, садясь за руль, вспомните об оборванных жизнях, об изуродованных телах в грудах металла и страшном горе потери близких, которые стали ценой лихачеству, торопливости и откровенному хамству. Берегите себя и других — соблюдайте правила дорожного движения.

*На снимках — в том числе ДТП, произошедшие в окрестностях Ревды, но на территории, формально относящейся к Первоуральску.

Фото Евгения Зиновьева

28 августа, 300 км трассы Пермь-Екатеринбург. 24-летний водитель автомобиля «Лада-Калина», двигаясь в сторону Перми, не справился с управлением при обгоне автобуса ПАЗ, машину занесло, и она ударила автобус в переднюю часть. В результате ПАЗик оказался на встречной полосе, где лоб в лоб столкнулся с грузовиком «Ниссан». В считанные секунды автобус и грузовик были охвачены пламенем. Шесть пассажиров автобуса, принадлежащего Березовскому ДРСУ «Свердловавтодора», и водитель «Ниссана» из Ирбита погибли — кто-то на месте, а кто-то, раненый, не смог выбраться из огня. А пьяный водитель «Калины», первоуралец Дмитрий Кульнев, попытался уехать с места сотворенной им аварии…

Фото Владимира Коцюбы-Белых

6 августа, 320 км трассы Пермь-Екатеринбург. Грузовик «Амур» протаранил автомобиль «Хонда Пилот», в котором ехала семья из Ямало-Ненецкого автономного округа. Погибли две женщины и 8-летняя девочка. Водитель «Хонды», 1977 года рождения, получил тяжелую травму головы.

Фото Владимира Коцюбы-Белых

30 июля, 321 км трассы Пермь-Екатеринбург. «Дэу Нексия» выехала на встречную полосу, где ударилась об джип, ее развернуло и бросило под следовавшую за джипом фуру. Погибли 27-летний водитель и 21-летний пассажир «Нексии». Еще двое пассажиров ранены.

Фото предоставлено Ревдинской ГИБДД

4 июня, 13,5 км автодороги Ревда-Мариинск-Краснояр. В лобовом столкновении «пьяного» «Мерседеса С230», выскочившего на встречку, и «Субару Форестер» погибли четыре человека, двое ранены.

Фото Владимира Коцюбы-Белых

7 октября, 315 км трассы Пермь-Екатеринбург. «Дэу Матиз» на встречной полосе влетел под большегруз. Погибла 39-летняя водительница «Дэу», ее двухмесячный сын в автолюльке на заднем сидении чудом уцелел.

Не смогли попасть на спектакль «Голоса»? Смотрите видео на сайте www.revda-info.ru

Апельсиновый фреш Степаниды Тихомировой

Танцевальный спектакль «Голоса» прошел при аншлаге. Уже второй раз

«Мы увеличили два первых номера, а в остальном все осталось прежним. Только сегодня, нам показалось, все эмоции были как-то острее», — после отгремевших аплодисментов, сложив цветы в гримерке, молодой хореограф Степанида Тихомирова устало опирается о дверной косяк в проеме небольшой дверцы, ведущей из уже опустевшего зала ДК в его кулуары. Интервью дает неохотно: выжата, как лимон. И рада, что все закончилось. Хотя, наверняка, если получится, еще и не раз, и не два покажет Ревде свои «Голоса». Уж очень нравится людям.

Фото Владимира Коцюбы-Белых

По ходу всего дэнс-спектакля танцоры пытались показать, что подростки — не «больные».

«Голоса» Степаниды Тихомировой, с таким успехом прозвучавшие со сцены Дворца культуры в прошлом творческим сезоне, этой осенью решено было повторить — к вящему удовольствию публики. Эта самая публика в долгу не осталась: зал ДК был забит до отказа, даже журналистам пришлось тесниться на приставных стульчиках в дальних рядах. Последний раз такой ажиотаж наблюдался на недавней встрече губернатора области Александра Мишарина с ревдинцами, которая тоже проходила в ДК. Однако же на этот раз повод для аншлага был куда более приятным.

Топот и прихлопывания

У Степаниды Тихомировой нельзя отнять одного — потрясающего, свежего, как только что выжатый апельсиновый фреш, нешаблонного подхода к танцу. Уже в самом начале ее танцоры нам это продемонстрировали. В полной, чуть не звенящей, тишине, нарушаемой только топотом ног, два десятка молодых людей отбабахали невероятный танец. Они синхронно двигались, легко вскидывая руки и переступая ногами, при этом так по-особому прихлопывая и притопывая, что от восторга захватывало дух. Все вместе они напоминали какое-то многоногое и многорукое создание, в бездумном порыве выскочившее на сцену и решившее вдруг сплясать. Из-под подошв танцоров, наверное, даже искры вылетали! Зал пребывал в благоговейном молчании, и только после ребятам устроили овацию.

Дальше все было в том же духе: яркие и четкие танцы, отрепетированные до малейшего движения, включая поворот головы и, возможно, даже моргания и вздохи. Брейк-данс, модерн, джаз-модерн, карате, такой любимый Степанидой Тихомировой капуэро, еще и еще что-то… Никто, кроме, может быть, забредших на огонек опытных танцоров (а таковые были!), не разбирался во всех тонкостях действа. О том, что нравится всем, говорило хотя бы то, что после каждого номера ребят окунали в аплодисменты. И было за что, ведь основой каждого танца были брызжущая, неприкрытая сила молодости, ловкость юных рук и ног, и, главное, удовольствие, с которым работали танцоры.

Нежность флер-д'оранжа

Как на театральной премьере, когда на авансцену выходят Он и Она, поглощенные друг другом и готовящиеся к расставанию, зал почтительно и умиленно замирал при парных танцах Степаниды и Якова (не супруга, но брата) Тихомировых. Они танцевали про любовь, сначала нежную, как цветок флер-д'оранжа, а затем игриво-фривольную, взращенную на ниве нелегкой уличной жизни. Причем, делали это так натурально и с такой отдачей, что искренне верилось: вот сейчас руки разомкнуться, и тогда сердца героев уж точно перестанут биться. А вместе с ними — и сердца тех, кто не дышит в креслах зрителей, боясь спугнуть нежное чувство сопричастности чужому счастью.

В части техники и мастерства Степанида Тихомирова уже достигла вершины, на которую в Ревде, пожалуй, взобрались пока только супруги Степановы со своим «Чердаком». И она, и они где-то над всеми остальными хореографами нашего города, причем, не сидят там, свесив ножки, а идут в ногу со стремительным временем, пусть и каждый своей дорогой.

«Психушка» и «ночные бабочки»

Другое дело — режиссерская и сценарная составляющие проекта. Сюжет у «Голосов», может, и есть, но он явно не проработан, и оттого действо выглядит несколько куцым и раздробленным на части, словно и не спектакль вовсе, а просто сборный концерт.

Начинается все так: зал оглушают крики родителей, вещающих своим детям, что «у них все есть» и «они неблагодарные». С не менее безумными криками, переходящими в визг, из фойе на сцену по залу несутся подростки, «убежавшие из дома». Все вместе они танцуют тот самый первый танец без музыки, а затем по очереди, группами, демонстрируют, какой яркой и насыщенной может быть жизнь на воле, без родительской опеки.

Сначала какие-то девушки и парни, облаченные в смирительные рубашки, танцуют о том, что в сумасшедшем доме не так уж и плохо (или плохо?), а за их спинами на экране крутят ролик с их участием. Они изображены с такими лицами, что немного похожи на зомби из фильмов жанра грайндхаус или на героиню фильма «Звонок».

Я тщетно пыталась найти в спектакле главных героев. Получалось, что главные — все. Очаровательные влюбленные, покружившись в своем апельсиновом танце под грустную «На мели» Амели, внезапно оказываются выброшенными на улицу. Их сменяют каратисты, потом — воинственные девицы в шароварах и топиках. После них появляются какие-то полуголые парни с прекрасными рельефными торсами, а чуть позже — клошары в раскрашенных майках. Спустя какое-то время выходят «ночные бабочки», пляшут все вместе, затем танцует еще одна развеселая группа в ярких нарядах, а после две «бабочки», не поделившие парня, устраивают показательный бой под зажигательную песню «Show me how you burlesque» из фильма с похожим названием, а остальные свистят, улюлюкают и снимают происходящее на телефон. Кто-то даже кричит: «Мочи-и-и!»

Забавный сценбой

Драки — это такая вещь, без которой наша жизнь хоть и немыслима, но лучше бы их все-таки не было. Вообще крайне досадно, что Степанида нашла для них место в своем спектакле. Нашлось место даже такому моменту, как избиение двумя «гопниками» двух ни в чем не повинных юношей. Причем, искренне верилось, что победит добро (которое тоже оказалось с кулаками), однако же те, что в спортивках, таки заломали своих соперников. С одного даже сняли ботинки, и он, «избитый» и разутый, остался лежать в глубине сцены. А вперед выскочила очередная группа развеселой молодежи и принялась отплясывать на таком унылом фоне.

Что самое странное — во время гротескного избиения полный зал ДК весело ржал, а кое-кто даже кричал «браво». А когда с парня стали снимать ботинки, зрители захлопали. От радости, что ли? Или оценили юмор, который и юмором-то сложно назвать? Почему же вас так не веселит криминальная хроника, где такие случаи, к сожалению, нередки?

Скажете: так то на сцене! Да, сценбой был поставлен великолепно (спасибо брату Степаниды Якову Тихомирову, студенту 3-го курса театрального института). Но вот в чем штука — драка хороша, только когда она оправданна, когда она нужна для того, чтобы восторжествовала справедливость. А драку, которую хочется показать просто потому, что «мы-де умеем еще и это», можно было оставить за кулисами — на потом. К тому же, в зале были дети, и немало. Уж им-то на такое смотреть уж точно ни к чему.

В общем, героев было много, но общей истории не наблюдалось. Вышли из дома, погуляли (потанцевали, подрались, etc.), а затем вернулись домой. А почему вернулись, кто заставил, из-за чего решили, что с мамой и папой лучше — непонятно.

Очевидно, что у непревздойденного мастера танцевального жеста Степаниды Тихомировой пока критически мало опыта серьезных постановок. А ведь для шикарных танцев нужно и сюжетную канву сплести, и драматические ходы продумать, и моральную составляющую для себя определить: ведь далеко не все можно показывать со сцены. Впрочем, опыт — он, конечно, придет с годами. А база у Степаниды Тихомировой уже подготовлена: как в техническом, так и в человеческом плане — танцоры у нее замечательные.

Говорят зрители

Наталья Шевченко, 25 лет:
— Могу сказать, что увидела себя сегодня на сцене, наверное, было и у меня что-то похожее в прошлом. Сегодня на первом плане была, конечно, Стеша, я больше на нее внимание обратила. Мне понравилось, что все эмоции были выражены с помощью движений. Не понравились драки на сцене, мне неприятно было на это смотреть. К тому же, здесь много людей с детьми. Если бы у меня был ребенок, я бы не хотела, чтобы он это увидел.

Снежана Книтель, 43 года:
— Потрясающие впечатления от спектакля, очень понравилось. Весь концерт яркий, особенно понравились романтические моменты — танцы в парах. Очень замечательно поставлен спектакль, на таком резонансе: добро-зло, любовь-ненависть. Мне кажется, молодым людям было бы хорошо принять увиденное к сведению. Ведь все подростки одинаковые.

Александр Козырин, 32 года:
— Я вообще в шоке! Мне понравилось все! Это идет молодежная, современная жизнь в танце. От чего ушли, к тому и вернулись: от родителей ушли, потом снова к ним пришли. Я тоже много лет танцевал. Изменились ли танцоры сегодня? Не бывает в танце одинаковых людей, разных людей. Все танцуют по-своему. Вот драки на сцене нежелательны, конечно… Но вот эти, заразы, красиво дрались!

Кирилл Антонов, 15 лет:
— Я был на первом концерте, на премьере. Пришел, чтобы посмотреть еще раз. Этот второй танцевальный проект был просто бесподобен. Сама задумка просто великолепная. Это все было просто от души. Я думаю, из нашего возраста тут каждый себя узнал. И мне тоже все близко… Только — тш-ш, никому!

Александра Николаева, 60 лет:
— Так здорово, очень понравилось. Ребята показали, как молодежь живет, чем живет, и все в танце, так замечательно. Я и раньше по телевизору видела подобные танцы. Но чтобы кто-то показал их все в одном концерте! Это сценарий, как в кино: все понятно. Для меня был особенно волнительным последний танец, когда дети вернулись домой. В моей жизни тоже всякое было.

ОБОЗРЕНИЕ

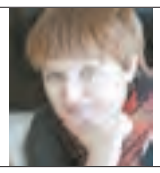

Подготовила
Валентина ПЕРМЯКОВА

Фото Владимира Коцюбы-Белых

«Акцент» — любимое детище Веры Мокрецовой.

Вера Мокрецова познакомит зрителей с сотнями своих детей

На следующей неделе в КДЦ «Победа» нам покажут концерт-детектив, главной героиней которого станет известный в городе преподаватель вокала Вера Мокрецова. Автор идеи — режиссер Светлана Смирнова.

Вера Мокрецова — родная мама Оли, Юли и Тимофея. Но на самом деле у нее сотни детей, уже взрослых, имеющих своих детей, но все равно любящих свою сценическую маму, как и тогда, в юности. В 90-х она основала и вплоть до 2011 года возглавляла молодежный клуб «Фортуна» на базе многопрофильного техникума. За эти годы она влюбила в себя сотни подростков, самых разных, и простых, и не очень. Все вместе они ставили спектакли, играли в КВН, пели, танцевали и учились относиться к жизни легко, с юмором и уверенностью.

Много лет Вера Мокрецова — бессменный руководитель «Акцента», некогда женского, сейчас — сугубо мужского ансамбля. Ее мальчики сами уже папы, обзавелись семьями, но все еще выходят на сцену, потому что она научила их любить подмостки, зрителя, песню. У нее, у Веры, просто бескрайнее сердце, в котором находится место всем. Все те, кто много лет был с ней рядом, выйдут на сцену в этом удивительном концерте, который состоится в пятницу, 25 ноября.

Подробности о концерте читайте в «Городских вестях» 23 ноября.

В эту субботу станет известно имя лучшей модели Ревды

В субботу, 19 ноября, нас с вами ожидает поистине грандиозное действо — финал конкурса «Я — модель 2011». Десять девушек, все, как одна, с точеными фигурами и выразительными лицами, готовы выяснить, наконец, какая же из них достойна носить звание лучшей модели нашего города.

Вести мероприятие приглашен известный екатеринбургский шоумен MC Boris.

— Мы постараемся сделать так, чтобы интересно было всем, — рассказала директор конкурса, руководитель модельного агентства «Grand fashion» Дарья Пушкарева. — Специально для зрителей будут проводиться розыгрыши от партнеров конкурса. Обязательно будет концертная программа.

На праздник приглашены артисты из Екатеринбурга, одна из них — юная модель, «Маленькая мисс мира 2010» Ольга Альберда.

Для гостей также споет выросший в Ревде житель Екатеринбурга Стас Ребицкий.

Собственно конкурс займет около полутора часов. Девушки выйдут на сцену шесть раз: первое дефиле — в купальниках, затем — танцевальный конкурс, дефиле в шубах, театральный конкурс, выход-сюрприз и финальное дефиле в вечерних платьях.

Жюри* выберет победительниц в четырех номинациях: собственно «Я — модель 2011», первая и вторая вице-мисс и «Мисс зрительских симпатий». За последнюю проголосуют зрители. Также свои номинации учредили партнеры конкурса, в том числе газета «Городские вести» (голосование пока еще продолжается на сайте www.revda-info.ru).

Финал конкурса «Я — модель 2011» — в эту субботу в ДК. Начало в 18 часов.

Участницы конкурса «Я — модель 2011»

- Дарья Беляева, 20 лет, студентка;
- Василиса Маракова, 17 лет, школьница;
- Елена Алексеева, 17 лет, школьница;
- Екатерина Козуб, 20 лет, аптекарь;
- Анастасия Балашова, 17 лет, школьница;
- Ольга Новокшонова, 15 лет, школьница;
- Светлана Лазарева, 17 лет, школьница;
- Екатерина Леднева, 15 лет, школьница;
- Юлия Железникова, 19 лет, студентка;
- Вероника Родина, 18 лет, студентка.

*** СОСТАВ ЖЮРИ**

- Илона Ребицкая (председатель), лауреат всероссийского конкурса «Российская звезда», двухкратная обладательница гран-при конкурса «Песня не знает границ», ведущая программы «Вкус жизни» на «Домашнем»;
- Александр Нагорный, шеф-редактор интернет-портала «Geometria»;
- Надежда Пупышева, замдиректора Дворца культуры;
- Елена Динабург, директор ресторана «Бриг»;
- Екатерина Сорокина, ведущая модель агентства «Grand fashion», первая «Вице-мисс Екатеринбург-2010»;
- Валерий Безпятых, издатель газеты «Городские вести»;
- Лев Фейгельман, депутат ревдинской Думы.

Расписание намазов (молитв) 19–25 ноября

Дата	Аль-Фаджр	Шурук	Аз-Зухр	Аль-`Аср	Аль-Магриб	Аль-`Иша
19.11, СБ	07:33	09:47	13:46	15:51	17:43	19:52
20.11, ВС	07:34	09:49	13:46	15:50	17:41	19:51
21.11, ПН	07:36	09:51	13:46	15:48	17:40	19:49
22.11, ВТ	07:38	09:54	13:47	15:47	17:38	19:48
23.11, СР	07:39	09:56	13:47	15:46	17:37	19:47
24.11, ЧТ	07:41	09:58	13:47	15:44	17:35	19:46
25.1, ПТ	07:42	09:59	13:48	15:43	17:34	19:45

ВСЕВЫШНИЙ АЛЛАХ говорит в Священном Коране: 23. Твой Господь предписал вам не поклоняться никому, кроме Него, и делать добро родителям. Если один из родителей или оба достигнут старости, то не говори им: «Тьфу!» — не кричи на них и обращайся к ним почтительно. 24. Преклоняй пред ними крыло смирения по милосердию своему и говори: «Господи! Помилуй их, ведь они растили меня ребенком».
(17 сура Аль-Исра (Ночной перенос), 23-24 аяты).
ПО ЛЮБЫМ ВОПРОСАМ ЗВОНИТЕ ИМАМУ г. РЕВДЫ АЛЬФИРУ ХАЗРАТУ ПО ТЕЛЕФОНАМ: 2-12-43, 8-902-87-85-216.

Храм Архистратига Михаила. Расписание богослужений 21–27 ноября

Дата	Время	Событие
21.11, ПН	9.00	Седмица 24-я по Пятидесятнице. Престольный праздник. Собор Архистратига Михаила и прочих Небесных Сил бесплотных. Божественная литургия. Панихида.
	16.00	Полиелейная служба. Исповедь.
22.11, ВТ	9.00	Божественная литургия. Свт. Нектария Эгинского. Иконы Божией Матери «Скоропослушница». Молебен с акафистом св. блаженной Матроне Московской. Панихида.
	16.00	Вечернее богослужение. Исповедь.
23.12, СР	9.00	Божественная литургия. Апп. от 70-ти Ераста, Олимпа, Родиона, Сосипатра, Куарта и Тертия. Молебен с акафистом свт. Спиридону Тримифунтскому. Панихида.
	16.00	Вечернее богослужение. Исповедь.
24.11, ЧТ	9.00	Божественная литургия. Вмч. Мины, мч. Виктора и мч. Стефаниды, мч. Викентия. Молебен с акафистом свт. Николаю Чудотворцу. Панихида.
	16.00	Вечернее богослужение. Исповедь.
25.11, ПТ	9.00	Божественная литургия. Свт. Иоанна Милостивого, прп. Нила Постника. Молебен с акафистом перед иконой Божией Матери «Неупиваемая Чаша». Панихида.
	16.00	Полиелейная служба. Исповедь.
26.11, СБ	9.00	Божественная литургия. Свт. Иоанна Златоуста, архп. Константинопольского. Молебен с акафистом перед иконой Божией Матери «Всецарица». Панихида.
	16.00	Всенощное бдение. Исповедь.
27.11, ВС	09.00	Неделя 24-я по Пятидесятнице. Апостола Филиппа. Божественная литургия. Водосвятный молебен. Панихида. Заговенье на Рождественский пост.

В духовном центре «Светоч» при храме Архистратига Михаила начала работу воскресная школа для детей и взрослых. Запись продолжается. Информация по телефону: 2-56-09. Храм открыт ежедневно с 8 до 19 часов, в воскресенье — до 18 часов.
Телефон храма 2-56-10. Сайт www.michailarchangelrevda.ru

Реклама

Займ ЭКСПРЕСС
г. Ревда
ТЦ «Ромашка»
ул. М.Горького, 8
тел. 51-774
быстрые наличные
ДЕНЬГИ за 15 мин.*
без залога без поручителей
паспорт + любой документ
* оформление договора и выдача денег
ИП Верейкин Р.С.

Реклама

24 ноября, 10-18 ч.
Дворец культуры
ВЫСТАВКА-ПРОДАЖА
женских пальто и головных уборов
фабрики «Сезон» (г. Пермь)
Предоставляется рассрочка платежа.
При себе иметь паспорт и второй документ

Реклама

Madame De'Cou
СУВЕНИРНАЯ ЛАВКА
• Декорирование предметов интерьера
• Изделия ручной работы (готовые и на заказ)
• Материалы для рукоделия и творчества
• Оформление подарков
• Живые, искусственные цветы и сухоцветы
Наши преимущества:
• Предлагаем самые нестандартные идеи в мире подарков
• Сами производим всю представленную продукцию
• Работаем с производителями материалов
• Проводим мастер-классы
• Изготавливаем подарки и оформляем их в кратчайшие сроки
• Гарантируем высокое качество продукции при низких ценах
Работаем ежедневно с 10.00 до 19.00
Г. Ревда, ул. Азина, 80, тел. 3-11-69

Удивлены? Возмущены? Обрадованы? Поделитесь со всеми!
«Городские вести» ждут ваших новостей по тел. 3-46-29

Евгений Немейка будет играть в финале Чемпионата России

11-летний перворазрядник Евгений Немейка, воспитанник ревдинской шахматной школы, занял 6-е место на Первенстве УрФО по шахматам среди школьников, которое проходило в Челябинске с 1 по 11 ноября. В возрастной группе до 12 лет было 60 участников — из Екатеринбурга, Челябинска, Тюмени, Ханты-Мансийска, Салехарда и других городов. Успешное выступление на Первенстве УрФО дает Евгению право играть в финале Чемпионата России, который запланирован на апрель 2012 года в Сочи.

— У Жени был шанс стать чемпионом УрФО и получить первый приз — 5 тысяч рублей, — подчеркнул тренер ребят, педагог дополнительного образования Алексей Дуркин. — Однако в последнем туре на 19-м ходу он прошел мимо сильного хода и проиграл кандидату в мастера спорта, члену сборной России Тимуру Фархутдинову. В итоге занял шестое место. В апреле следующего года в Сочи состоится финал России, туда Евгений поедет за счет Российской Федерации шахмат.

Кроме Евгения, на Первенстве УрФО выступили еще два воспитанника шахматного клуба Ревды — 14-летний Максим Лоскутов (школа №28) и 15-летний Игорь Торгаев, который в этом году переехал в Екатеринбург. Накануне Первенства УрФО Игорь Торгаев выполнил норматив кандидата в мастера спорта по шахматам. На Первенстве набрал 5,5 балла и подтвердил свое достижение. Максим подтвердил первый разряд.

Фото предоставлено Светланой Львовой

Женя Немейка поделил 3-4 места в турнире по быстрым шахматам, набрав 6,5 очка из 9.

Первенство Ревды по мини-футболу. Результаты матчей

ЖЕНЩИНЫ
РМТ — Медколледж — 8:1
ДЮСШ — Педколледж — 7:1

1 ГРУППА
УСМ — Дегтярск — 6:3

2 ГРУППА
Кристалл — Луч — 3:3
Прогресс — Металлург — 6:12
Ветераны — ДЮСШ — 12:7
Бизнесстрой — Локомотив — 5:5
Бизнесстрой — Бастион — 7:1

Где в Ревде отключат электроэнергию

По данным начальника Ревдинского района электросетей Анатолия Сушинцева, планируются отключения электроэнергии* по следующим датам и адресам.

21-23 ноября
09.00 — 18.00
Старая часть города (за Ревдинским прудом)
13.00–17.00
ул. Сосновая, 1—9, 4—42, Васильковая

22 ноября
08.00–17.00
ул. К.Либкнехта, 52, 56а, 58, 58а, 60, 60а, 62, 62а, П.Зыкина,8,12,14

23 ноября
13.00–17.00
ул. Мира, 8а, 10, 12, 14, 16, Горького, 36, 38, 40, 42, 44, 46, Спортивная, 43, О.Кошевого, 9, 11, 13, 15

24, 25 ноября
09.00–17.00
базы отдыха «Голубая волна», «Лесная жемчужина», «Берёзка», «Романтика»

24 ноября
08.00–12.00
ул. О.Кошевого, 19, 19а, 21, 23, Горького, 29а, 33, 33а, Российская, 26
13.00–17.00
ул. Чехова, 43, 45, 49, 51, К.Либкнехта, 27, 29, 31, П.Зыкина, 19

25 ноября
08.00–12.00
Ул. К.Либкнехта, 66, 68, 70, 70а, 72, 74, 76, 78, 80, Цветников, 4, 8

* В графике отключений возможны изменения, следите за объявлениями, телефон диспетчера 5-03-21.

Ревдинцы успешно стартовали на Чемпионате области по мини-футболу

В выходные, 12-13 ноября, в Ревде, в СК «Трубник» прошел 1-й тур Чемпионата области по мини-футболу среди мужских команд. В этом турнире решили выступить сразу три ревдинские команды — действующий чемпион области «Атлант», его дубль, а также «ТМК-Электротехнологии».

Соперниками наших команд стали клубы «Титан» (Верхняя Салда), «Сибмет» (Верхняя Пышма), «Топорищев» (Березовский) и «Горняк-Евраз» (Качканар). Обе взрослые ревдинские команды одержали победы во всех четырех матчах. Дублеры «Атланта» выиграли два матча, а в оставшихся двух уступили.

В ближайшие выходные в Ревде пройдут матчи и 2-го тура Чемпионата. Ревдинским футболистам будут противостоять три команды из Сухого Лога — «ФОРЭС» (чемпион области позапрошлого сезона), «ФОРЭС-Олимпик» и «Казак» — а также талицкий «Колос».

РАСПИСАНИЕ МАТЧЕЙ КОМАНД РЕВДЫ ВО 2-М ТУРЕ
19 ноября, суббота
11.00. ТМК-ЭТ — Казак
13.00. Атлант — Казак
14.00. Атлант-2 — ФОРЭС-Ол
15.00. Атлант — Колос
16.00. ТМК-ЭТ — Колос
18.00. Атлант-2 — ФОРЭС
20 ноября, воскресенье
10.00. ТМК-ЭТ — ФОРЭС-Ол.
12.00. ТМК-ЭТ — ФОРЭС
13.00. Атлант-2 — Колос
14.00. Атлант — ФОРЭС-Ол.
16.00. Атлант — ФОРЭС
17.00. Атлант-2 — Казак

Результаты матчей команд Ревды в 1-м туре

	ТИТАН	СИБМЕТ	ТОПОРИЩЕВ	ГОРНЯК
АТЛАНТ	9:2	11:4	16:8	6:4
ТМК-ЭК	7:3	3:1	8:1	5:3
АТЛАНТ-2	13:5	3:5	5:1	4:6

Фото предоставлено ФК «Атлант-Ревда»

В 1-м туре Чемпионата области лучшим в составе «Атланта» был признан Дмитрий Крапивин.

В Ревде пройдет тур Чемпионата области по баскетболу

В выходные, 19-20 ноября, в филиале СК «Темп» на Кирзаводе пройдут четыре матча Чемпионата Свердловской области по баскетболу среди мужских команд.

В этом турнире выступает местный клуб «СУМЗ-Ревда». Помимо хозяев площадки, в Ревде сыграют клубы «УрФУ-Газпром» (Екатеринбург), «Кедр» (Новоуральск), «Металлург» (Полевской) и УЭМ (Верхняя Пышма).

Расписание матчей

19 НОЯБРЯ. СУББОТА
13.00. СУМЗ-Ревда — УрФУ-Газпром.
15.00. Кедр — Металлург.

20 НОЯБРЯ. ВОСКРЕСЕНЬЕ
13.00. УрФУ-Газпром — УЭМ.
15.00. СУМЗ-Ревда — Металлург.

ГОРОСКОП 21–27 НОЯБРЯ

ОВЕН. В этот период, проявляя инициативу и настойчивость, вы сможете многого добиться. Представятся возможности упрочить свое финансовое положение и увеличить свой профессиональный вес.

ТЕЛЕЦ. Не помешает повысить разборчивость в отношениях. Любые обещания, которые вы даете в данное время, придется выполнить, как бы сложно это ни было. Так что следите за всем, что говорите и даже думаете.

БЛИЗНЕЦЫ. Вы сейчас несколько более чувствительны, чем обычно; сентиментальные песенки и нехитрые мелодрамы производят на вас сильное впечатление. Однако реальность, подчас не очень приятная, заявит о себе.

РАК. Если поступки и слова любимого человека ранят вас, не пытайтесь делать вид, что все в порядке, сейчас гораздо лучше прямо сказать о том, что вам не нравится, даже если это приведет к выяснению отношений.

ЛЕВ. Неделя обещает быть довольно утомительной, полной хлопот. Работа дается вам несколько сложнее, чем обычно; требуется серьезный и ответственный подход даже к самым мелким повседневным обязанностям.

ДЕВА. Возможны события, в результате которых у вас откроются глаза. Вы поймете, на кого из окружения можно положиться, а от кого следует держаться подальше. Но свои выводы лучше пока оставить при себе.

ВЕСЫ. Эта неделя может быть связана с серьезными переменами в личной жизни, причем перемены эти пойдут вам на пользу. Благоприятное время для проявления инициативы во всех сферах, начала новых отношений.

СКОРПИОН. Появляются новые желания и намерения, которые едва ли будут одобрены вашими близкими. Однако звезды советуют проявлять решительность и поступать по-своему, даже если придется действовать жестко.

СТРЕЛЕЦ. Общение будет очень активным, масса различных контактов — не мудрено, что к выходным вы почувствуете себя выжатым лимоном. И даже у вашей семьи найдется для вас что-то, требующее немедленного решения.

КОЗЕРОГ. Может захотеться чего-то нового и необычного, даже рискованного и опасного. Но звезды советуют проявить осторожность и отложить эксперименты. В конце недели возможно приятное событие, встреча.

ВОДОЛЕЙ. Вы будете в большей степени, чем обычно, расположены к кокетству и флирту, и вам не придется прикладывать усилия, чтобы оказаться в центре внимания. Но вряд ли хотя бы одно из новых увлечений будет серьезным.

РЫБЫ. Ваша главная задача сейчас состоит в том, чтобы правильно выбрать союзника; если удастся сделать это, в дальнейшем от вас потребуются лишь минимальные усилия для достижения результата. Возможны деньги.

Новости в один клик
реклама сайта
www.revda-info.ru

А вы уже знаете, какой прической поразите всех на Новый год?!

Студия красоты «L» предлагает

Услуги парикмахера:
- стрижки (женские, мужские, детские)
- праздничные укладки
- вечерние, свадебные прически
- окрашивание волос (Matrix, Wella, Igora)
- восстановление структуры волос
- ламинирование
- подбор свадебного образа с репетицией

Услуги ногтевого сервиса:
- маникюр, педикюр
- SPA-процедуры
- моделирование ногтей (акрил, гель)
- укрепление ногтей (Bio Sculpture Gel)
- экспресс-наращивание воском
- окрашивание бровей, ресниц

Индивидуальные консультации визажиста: всегда в продаже французская парфюмерия и декоративная косметика

**Наша студия работает в любое удобное для вас время.
Вы можете стать эффекnнее, позвонив 1 раз по тел: 5-58-00, 8 (922) 135-22-51
ул. Чехова, 14 (вход со двора)**

Какая прическа подойдет к типу вашего лица?

Выбор прически — дело не шуточное. Не зря говорят: семь раз отмерь — один отрежь. Прежде чем браться за ножницы, нужно не только полистать красивые журналы, но и задаться вопросом: а какая прическа мне подойдет? Учитывать при этом следует целый ряд параметров, главным из которых является форма лица.

Не забывайте главное правило: доверять свои волосы можно только проверенному мастеру. Домашние эксперименты с прической, окраской волос обходятся слишком «дорого». Сделать Вас неотразимой способен только профессионал.

ОВАЛЬНЫЙ ТИП ЛИЦА

Одна из самых гармоничных и универсальных форм лица. Мастера парикмахерского искусства считают ее идеальной, ведь для овала подходят практически все прически, независимо от стиля и длины. Так что смело экспериментируйте!

КРУГЛОЕ ЛИЦО

Это лицо, в котором разница между длиной и шириной не превышает трех сантиметров. Подбородок, как правило, округлый, а самая широкая часть лица приходится на скулы. Часто такие лица выглядят немного крупноватыми и плоскими, что и следует смягчить с помощью прически. Зрительно несколько сузить и удлинить лицо помогут высокие объемные прически, а также прямые прически с длиной волос ниже линии подбородка. А вот стрижек типа каре с округлыми линиями, делающих круг еще «круглее», лучше избегать. Категорически не рекомендуются широкие прически. Также не следует увлекаться пышными завивками с мелкими кудряшками и прямыми проборами.

ПРОДОЛГОВАТОЕ ЛИЦО

При продолговатом удлиненном лице его длина значительно превышает ширину. Как правило, это лицо с узким подбородком и высоким лбом. Здесь важно подобрать прическу так, чтобы гармонизировать лицо по горизонтали, т.е. наша основная цель — визуальное расширение лица для большей пропорциональности и гармонии. Лучше всего подойдут пышные округлые прически средней длины типа каре. Также можно смело делать прическу с объемной длинной челкой и прямым пробором. Следует избегать слишком длинных прямых волос, зрительно удлиняющих и отягощающих лицо.

КВАДРАТНОЕ ЛИЦО

У квадратных лиц ширина лба практически равноценна ширине нижней челюсти. От висков до подбородка идут четкие прямые параллельные линии. Челюсть и лоб, как правило, широкие, а подбородок, соответственно, квадратный. При всей угловатости, если пропорции не слишком гипертрофированы, квадратные лица выглядят вполне гармонично. Главная цель прически — «срезать углы», несколько смягчив и округлив лицо. Для этой цели прекрасно подойдут прически с вьющимися волосами, удлиненные стрижки с челкой, прикрывающие область ушей, объемные асимметричные прически, косые проборы. Чтобы не делать лицо еще «квадратнее», лучше избегать слишком коротких стрижек, прямых проборов, «зализанных» причесок, открытых ушей и лба.

ТРЕУГОЛЬНОЕ ЛИЦО

Такая форма лица характеризуется широкой верхней частью и аккуратной зауженной челюстью и подбородком. Здесь важно гармонизировать немного непропорциональную верхнюю и нижнюю части лица. Идеальный вариант — стрижка до подбородка с мягкими загнутыми прядками. Слишком широкий лоб поможет замаскировать асимметричная удлиненная челка, а вот короткая челка еще больше акцентирует и так широкие скулы. Можно выбирать прямой или боковой разделяющий пробор, а ушки лучше держать открытыми. Сбалансировать узкий подбородок и широкие скулы поможет также увеличение объема на затылке. Не рекомендуются слишком короткие пышные стрижки и прически с высокой макушкой.

Немного полюбовавшись собой в зеркале, вы без особых проблем определите свою форму лица и сможете наконец решить, какую прическу лучше выбрать, чтобы она скрыла недостатки и выгодно подчеркнула все ваши достоинства.

3ladies.ru

Модные тенденции уходящего года

КУДРИ. Они по-прежнему модны, причем в любой вариации: тугие кольца или свободные, слегка растрепанные. Кудри сделать очень просто: нужны только бигуди подходящего размера, щипцы и закрепляющее средство для ваших волос.

КОРОТКИЕ СТРИЖКИ СНОВА ВОЗВРАЩАЮТСЯ! В моде сочетание разных фактур, мягких и резких линий. А также асимметрия. Особенно актуальна асимметричная стрижка «боб» с четкими контурами и непременной челкой. В новом 2012 году модной будет «слоистость» — когда волосы разной длины. Кроме того, слои — подходящая основа для добавления цветовых вкраплений.

Косы. Теперь эта прическа считается не скромной, а самой что ни на есть сексуальной! Косы могут быть или плотными и гладкими, или нарочито небрежными, как бы растрепавшимися.

Одними из самых модных причесок на Новый год предположительно станут **ПРИЧЕСКИ В СТИЛЕ 50-Х ГОДОВ**. Однако, чтобы воссоздать золотой век роскоши и гламура, помимо прически надо подобрать красивое длинное платье в стиле Голливуда середины 20 века.

Как видите, для создания модной прически к Новому году есть много интересных вариантов.

Как создать прическу в стиле 50-х годов?

1. Для начала надо вымыть голову. На влажные волосы следует нанести немного мусса — от самых корней до кончиков.

2. Далее волосы надо высушить и сделать набок глубокий пробор. Затем возьмем термобигуди. Волосы во время накручивания держите вертикально. Волосы следует сбрызнуть фиксирующим спреем. Оставьте бигуди минут на 20. Можно использовать щипцы.

3. Берем расческу с редкими зубьями и проходимся ею аккуратно по волосам – должны получиться волновые пряди. Собираем аккуратно волосы назад и закрепляем красивой заколкой. Волосы можно просто заколоть сбоку, если они короткие. Еще раз сбрызните прическу лаком.

allwomens.ru

Салон-парикмахерская «Магия»
- стрижки женские, мужские, детские
- окрашивание любой сложности
- хим. завивка, био-завивка
- прически, укладка, плетение любой сложности
- наращивание ногтей (гель, био-гель)
- наращивание ресниц 3D (единички)
- наращивание волос (ленточное)
- маникюр • массаж
- моделирование бровей
- подбор образа невест
- макияж: повседневный, вечерний, свадебный

Мы рады Вас видеть всегда с 9.00 до 20.00, без перерыва и выходных

ул. П.Зыкина, 12, тел. 3-13-05

Не забывайте, что...

❄ Новогодняя вечеринка — один из немногих случаев, когда возможно использовать цветную тушь для волос, диадемы, блестящий лак, гели и оттеночные пенки. Кстати, прическу для встречи 2011 года Дракона можно и нужно украсить с помощью геля с блестками, нанеся его на отдельные пряди, или же с помощью металлизированной оттеночной туши.

❄ Проследите, чтобы прическа хорошо гармонировала с вашими нарядами, макияжем и даже маникюром. Следует учесть даже такие мелочи, как сочетание заколки в волосах с другими новогодними украшениями, гармонирует ли прическа с вырезом новогоднего платья и тому подобные нюансы.

❄ Идеально подойдут к вечернему платью элегантный узел, классическая «ракушка» и шпильки с декорированными головками. Если у вас волосы длинные, интересным вариантом станет завивка, уложенная крупными волнами. При этом ее можно приподнять и собрать на затылке.

❄ Наряды в экстравагантном стиле предполагают эффектную и даже смелую прическу. Озорные кудряшки, цветные пряди, рваная челка — выбирайте, что вам больше по вкусу. Прическу на коротких волосах с помощью аксессуаров можно сделать весьма выразительной. Вообще в любой новогодней прическе обязательно используйте аксессуары.

❄ Если планируете много танцевать и активно веселиться, не делайте слишком сложную укладку. Прическу надо хорошо зафиксировать, чтобы она не потеряла безупречный вид.

ПАРИКМАХЕРСКИЕ УСЛУГИ

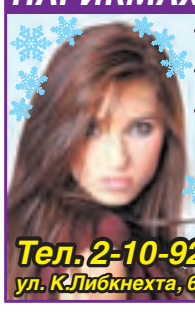

- Стрижки: женские, мужские, детские
- Окрашивание любой сложности
- Всевозможные прически, укладки, плетение любой сложности

мастерская праздника

Тел. 2-10-92
ул. К.Либкнехта, 66, 2 этаж.

22 декабря с 10.00 до 18.00
«ДЕНЬ MATRIX»
в студии красоты
Александрия

Услуга «MATRIX» — комплексный уход за вашими волосами:
- модное окрашивание Desert Bloom
- Брондирование волос
- Окрашивание седины Dream.Age

СКИДКИ И ПОДАРКИ КАЖДОМУ КЛИЕНТУ!

ул. М.Горького, 62 (вход со двора)

Только по предварительной записи по тел.: 8 (912) 655-95-31, 8 (922) 22-55-152

По статистике в начале XIX века двигательная активность в жизни человека составляла около 90%. В XXI веке — менее 1%.

Тренируй иммунитет каждый день

Для того чтобы круглый год чувствовать себя хорошо и не болеть, достаточно соблюдать совсем несложные правила

С наступлением осени, с одной стороны, организм людей должен быть отдохнувшим — лето, отпуск, витамины. Казалось бы, защитные силы организма после тепла и солнца на высоте. Так должно быть, но так не бывает, потому что с наступлением осени, переменчивой погоды заболеваемость вирусными инфекциями возрастает и идет обострение хронических болезней.

ОЛЬГА ХМЕЛЕВА,
hmeleva@gorodskievesti.ru

Нарушил закон — слег с простудой

Так получается, что весной, когда организм ослаблен после зимы, идет обострение заболеваний. Так происходит и осенью. Причины возникновения недомоганий, вызванных простудой или другими неприятными заболеваниями, однотипны, сходны как у взрослых, так и у детей. Существуют так называемые законы здоровья, нарушая которые, мы пожинаем последствия в виде заболеваний. Так же, как, нарушая законы государства, мы несем за это наказание. Законы здоровья очень просты. Одним из главных считается правильное питание, то есть такое, которое дает нашему организму все необходимое: не только жиры, белки и углеводы, но обязательно витамины, микроэлементы, минералы, которые содержатся во фруктах, овощах и зерновых культурах. Если в рационе человека недостает именно этой группы продуктов, то иммунитет у него снижается.

Следующая причина осеннего недомогания — недостаточное пребывание на свежем воздухе. Для того чтобы иммунитет и общее самочувствие были в порядке, необходимо определенное время уделять прогулкам на свежем воздухе.

— Конечно, можно задать встречный вопрос — где у нас свежий воздух? — говорит врач «Центра здоровья» Первоуральска Надежда Калинина. — Но летом у людей сады, огороды — это все равно за чертой города, в основном, где воздух почище. Некоторые уезжают в отпуска, и потом, у нас есть островки более-менее чистого воздуха — окраина города и парк. Если есть такая привычка — гулять в парке, не только раз-два в месяц, а каждые выходные, это очень хорошая привычка. У меня самой трое детей, когда они росли, мы по воскресеньям часто ходили в парк. Я на лыжах каталась, они — на санках. Сейчас я также хожу на лыжах, но я не вижу, чтобы в парке было много детей. Может, они в другом месте прогуливаются, но опыт показывает, что двигательная активность у современных детей весьма снизилась. Они много времени проводят за компьютером, а движение ограниченно. Современные дети не умеют долго ходить. Моему внуку одиннадцать лет, когда мы с ним собираемся гулять, он все время говорит, что устал. Мышцы слабые уже в одиннадцать лет, а что будет в 45? Родители, когда ребенок заболеет, готовы горы свернуть, любые лекарства за любую цену купить. А как только ребенок выздоровел, обо всем забывают. Но о здоровье ребенка нужно думать, пока он здоров. Когда заболел, то уже все. Это как поломка в машине. А вот профилактика — это и есть забота о своем здоровье.

Не бойтесь сквозняков

Необходимо как можно чаще проветривать квартиры, там не должно быть жарко — самая комфортная температура — 18-22 градуса, не больше. Если нет сквозного проветривания, человек не простынет, его не продует, зато воздух будет свежий. Уходя из дома, можно открыть все форточки, чтобы помещение хорошо вентилировалось. Если в квартире находится несколько человек, кто-то кашлянул — у него одна вирусная картина, кто-то чихнул — совсем другие бактерии, у кого-то насморк… Все «паразиты» попадают в воздух. Поэтому нужно как можно чаще проветривать квартиру, чтобы все микробы выдувало.

— Мы приходим с улицы, и на своей одежде чего только не приносим, — продолжает Надежда Адамовна. — Даже туберкулез, палочку Коха. Когда мы идем по улице, и кто-то кашляет, мы же не можем точно сказать, почему он кашляет. Если раньше гуляли на улицах, в парках, то сейчас очень модно гулять в «Меге». А там столько детских уголков. Если посмотреть микробный спектр — там чего только нет. Дети бегают по полу, а где гарантия, что он обрабатывается и дезинфицируется? Поэтому личная гигиена играет очень важную роль. Большинство заболеваний передается так называемым контактно-бытовым путем. И простудные заболевания — не исключение, хотя это и не основной способ их передачи. Человек с тем же туберкулезом может преспокойно поехать в супермаркет, он кашляет, выделяет микробактерии туберкулеза, они висят в воздухе некоторое время, а потом оседают на пол. С пылью поднимаются наверх и проникают в организм здорового человека. А если палочка уже попала в нас, то избавиться от нее очень сложно. Тут уж все зависит от иммунитета — если он у человека достаточный, то палочка Коха будет побеждена. А если снижен? Болезнь расцветет пышным цветом.

Пейте воду

Влажная уборка — это тоже, как ни странно, профилактика простудных заболеваний. Также важно, придя домой, переодеться. Когда дети пришли из школы, нужно обязательно переодеть их в домашнее, а школьную форму стряхнуть на балконе и повесить в шкаф или на спинку стула. Во-первых, так она не сомнется и не замарается, а во-вторых, снизится риск оставить в квартире опасные микробы.

Следующий закон здоровья — достаточное потребление воды. Не чай, не кофе, не сок, а именно простая питьевая вода. Самое большое, что мы можем сделать для своего здоровья — это пить воду, правильно и в достаточном количестве.

— Правильно — это натощак, — советует Надежда Калинина. — Взрослому — один стакан, детям достаточно полстакана. Почему натощак? Потому что ночью наш желудок сам себя лечит, выделяя слизь. Утром эту слизь нужно смыть. В течение дня правильным считается, если мы прекращаем пить воду за полчаса до еды, и начинаем пить через 1,5-2 часа после еды. Ее не надо пить залпом, стаканами, нужно пить глоточками.

Есть несколько критериев, как правильно пить воду — 6 стаканов в сутки, чтобы выжить, восемь — чтобы чувствовать себя хорошо, десять — чтобы молодеть. Для детей — два стакана на десять килограммов веса.

Отдыхать нужно с умом

Немаловажную роль в нашей жизни должен играть отдых. Каждый понимает его по-своему. Поход в боулинг в час ночи, баночка пива и сигарета — это не отдых, а верная гибель для организма. На самом деле понятие отдыха не субъективно, оно объективно.

Полноценный отдых — это когда наш организм может восстановиться после трудового дня. Мы должны постараться дать покой нашим органам и системам. Самым полноценным отдыхом является ежедневный ночной сон.

— Час сна до полуночи равен двум часам сна после полуночи, — приводит простую арифметику Надежда Калинина. — Самый точный критерий того, что человек восстановил свои силы — это когда он просыпается сам, без будильника, и с хорошим настроением. Если мы вовремя ложимся спать, то с наступлением темноты в нашем организме начинается синтез антидепрессанта иммуностимулятора, вырабатывается мелатонин. Но он вырабатывается только в темное время суток и только до двух часов ночи.

Если человек ложится спать в час ночи, то синтеза не происходит совсем. И вроде бы ночь проспал, а поднимается «на автомате». Организм просто не восстановился. И если это повторяется изо дня в день, человек «изнашивается» и готовит себя для полноценной болезни. Полезно также в течение трудового дня найти несколько минут для отдыха, некий островок умиротворенности. Если нет возможности отдохнуть на работе, то просто необходимо, придя домой, прилечь на 10-15 минут и расслабиться.

— Нельзя работать без выходных, — говорит Надежда Адамовна. — Но люди неправильно используют свой маленький отпуск, особенно женщины. Для них суббота и воскресенье — дни, когда нужно успеть то, что в течение недели откладывалось — постирать, прибрать, приготовить что-нибудь вкусненькое, сбегать туда-сюда, вымыть. Но это неправильно, выходные на то и выходные, чтобы отдохнуть — сходить в бассейн, прогуляться на лыжах, посвятить эти дни любимым занятиям — чтению, вязанию, например.

УЛЫБАЙТЕСЬ — ЭТО ВАС ОЗДОРАВЛИВАЕТ. Умеренность — еще один из основополагающих законов здоровья. Не зря говорят, что все хорошо в меру. Если вы садитесь за стол, а там все очень полезное — фрукты, овощи, но вы съели много, то попросту отравили себя. Даже в полезном должна быть умеренность. Про табак и алкоголь даже говорить не приходится.

Риск приобрести простудные заболевания зависит и от эмоционального состояния человека. Наш психологический настрой тоже имеет большое значение. Угрюмые, раздражительные люди болеют намного чаще, и у них риск заболеть выше, чем у оптимистов. Человек — это не только тело, но и душа.

— Люди, которые могут даже в наше непростое время быть оптимистами, болеют намного реже, — считает Надежда Калинина. — Постоянная раздражительность очень подрывает иммунитет. Каждый должен понимать, что если он разрушает свой организм, то здоровье уходит, его сложно вернуть обратно. Поэтому нужно следовать подобным незамысловатым рекомендациям, чтобы всегда оставаться сильным и здоровым.

Реклама

Медицинский центр ООО «Коллеги»
КОНСУЛЬТАЦИИ СПЕЦИАЛИСТОВ
ЛОР (отоларинголог)
НЕВРОЛОГ
ГАСТРОЭНТЕРОЛОГ (терапевт)
Запись по телефону 3-94-93
ГИНЕКОЛОГ
Запись по телефону 3-94-91
Ул. Чайковского, 12.
НЕОБХОДИМА КОНСУЛЬТАЦИЯ СПЕЦИАЛИСТОВ.

«Центр здоровья», ул. Чайковского, 31, тел. 3-31-31
УКРЕПЛЕНИЕ ИММУНИТЕТА
НАТУРАЛЬНЫМИ ПРОДУКТАМИ ПЧЕЛОВОДСТВА
Уральский мед — 400 руб./кг, прополис, пыльца, перга, забрус, мелонелла, медовые композиции.
Доступные цены. Продукция от производителя!
Доставка: Ревда, Первоуральск, Екатеринбург.
Индивидуальные консультации апифитотерапевта.
Заказ по тел.: 8 (902) 26-26-235, 8 (950) 54-555-14

ИП Тюриков А.А. — «Уральское мясо» открыл отдел розничной торговли
СВЕЖЕЕ ОХЛАЖДЕННОЕ И ЗАМОРОЖЕННОЕ МЯСО
мясные субпродукты от местного производителя
Ул. Цветников, 40 (напротив магазина «Монетка»)
Часы работы: с 10.00 до 20.00, без праздничных и выходных дней.

УЗИ
г. Ревда, ул. Чайковского, 12, каб. 16, тел. 3-60-99
• Все виды УЗИ
• Окулист
• Сосудистый хирург
• Офтальмолог
• Уролог
• Маммолог
• Детский хирург-ортопед
Лицензия МЗ №ЛО-66-01-001101 от 25.08.2011 г.
ИМЕЮТСЯ ПРОТИВОПОКАЗАНИЯ.
НЕОБХОДИМА КОНСУЛЬТАЦИЯ СПЕЦИАЛИСТА

Подробную афишу смотрите www.revda-info.ru
реклама сайта

КИНО

КДЦ «Победа», тел. 5-56-14

Бой с тенью 3: Последний раунд-3D

Артем Колчин достиг всего, о чем может мечтать пацан из пригорода. Он — абсолютный чемпион мира, бизнесмен, телезвезда, любимец женщин. Но вся его карьера рушится из-за одного телефонного звонка. Звонка его заклятого друга Вагита Валиева. Чтобы выжить, Артем должен лететь в логово врага — в Гонконг. А чтобы победить, Колчин снова выйдет на ринг.

СЕАНСЫ:

19.11	20.11	21.11	22.11	23.11	24.11	25.11
19.30	14.30, 19.30	15.00	15.00	15.00	15.00	13.00

Сумерки. Сага. Рассвет. Часть 1

В четвертой части Белла Свон оказывается перед непростым выбором — сохранить жизнь себе или своему ребенку (наполовину вампиру, наполовину человеку). Она решает оставить малыша, но Эдвард и остальные члены семьи Каллен категорически против. Помощи Белле ждать не от кого, но она приходит неожиданно, от того, от кого ее совсем не ждали.

СЕАНСЫ:

19.11	20.11	21.11	22.11	23.11	24.11	25.11
12.00, 17.00, 22.00	9.30, 12.00, 17.00, 22.00	22.00	22.00	22.00	22.00	23.00

ВЫСТАВКИ

18 ноября. Пятница
ДХШ. Начало: 18.00

Открытие персональной выставки Любови Григораш «Плен красоты»

Живопись, графика, роспись, фото, панно. Персональная выставка художницы Любови Григораш посвящена 30-летнему юбилею ее творческой деятельности.

22 ноября — 30 ноября
ЦДО ДД (Дом пионеров)

Выставка декоративно-прикладного творчества, посвященная Дню матери.

ПРАЗДНИКИ

18 ноября. Пятница
Клуб «Калейдоскоп». Начало: 16.00

Спортивно-танцевальный марафон

Марафон посвящен Дню толерантности. В конкурсе примут участие команды клубов города, каждая из семи человек. Ребята будут выполнять творческие задания и заодно обучаться танцам. Судить участников будет коллегия педагогов клубов.

КОНКУРСЫ

18 ноября — 22 ноября
ЦДО ДД (Дом пионеров)

Конкурс-акция «Мама, не кури»

Акция будет проходить на улицах города. Ребята приготовили агитационные листовки, буклеты, которые будут раздавать в районе парка Победы прогуливающимся родителям и прохожим.

19 ноября. Суббота
Дворец культуры. Начало: 18.00

«Я — Модель» — 2011

В жюри будут представители шоу-бизнеса и модельного бизнеса из Екатеринбурга. У каждой участницы будет возможность показать себя, заявить о себе людям, которые во многом могут помочь талантливым девушкам.

21 ноября. Понедельник
Дворец культуры. Начало: 19.00

КВН

На сцене встретятся команды из Полевского, Ревды и Нижних Серег.

СПОРТ

19-20 ноября. Суббота-воскресенье
Филиал СК «Темп» на Кирзаводе

Чемпионат Свердловской области по баскетболу

С участием команды «СУМЗ-Ревда». Расписание игр на странице 6.

19-20 ноября. Суббота-воскресенье
СК «Трубник»

Чемпионат Свердловской области по мини-футболу

С участием ревдинских команд «Атлант», «Атлант-2» и «ТМК-Электротехнологии». Расписание игр на странице 6.

19 ноября. Суббота
Футбольное поле ДЮСШ

Турнир, посвященный памяти Андрея Семенова

Начало в 10 часов.

19-20 ноября. Суббота-воскресенье
СК «Темп»

Открытое Первенство Ревды по мини-футболу

Женские команды — понедельник, среда, пятница с 18 до 19 часов. Мужские команды — воскресенье, с 11 до 17 часов.

ГАСТРОЛИ

18 ноября. Пятница
Дворец культуры. Начало: 18.30

Степ-театр Игоря Петухова (чечетка)

В репертуаре: классические народные танцы (сиртаки, ирландская джига, «Кострома» и др.), шуточные номера, американская джазовая чечетка, современная эстрадная хореография.

21 ноября. Понедельник
Дворец культуры. Начало: 19.00

Женский вокальный квинтет «Fler De Lis»

Коллектив из пяти девушек, каждая из которых — солистка со своим уникальным тембром. На концерте прозвучат популярная классика, народные песни в оригинальных авторских обработках, зарубежные и российские хиты.

КОНЦЕРТЫ

21 ноября — 28 ноября
ЦДО ДД (Дом пионеров)

Детская игровая программа «Алиса в стране чудес»

Тел. 3-44-03

25 ноября. Пятница
ЦДО ДД (Дом пионеров). Начало: 18.00

Концерт, посвященный десятилетию танцевального ансамбля «Феерия»

Тел. 3-44-03

25 ноября. Пятница
КДЦ «Победа». Начало: 19.00

Личное дело Веры Мокрецовой

Увлекательный концерт-детектив, главным героем которого станет известный в городе преподаватель вокала Вера Мокрецова. Автор идеи — режиссер Светлана Смирнова. Подробности на странице 5.

Реклама

НОВОЕ ПОСТУПЛЕНИЕ БИЖУТЕРИИ
ЕвроБЫТ
Горького, 19
Тел. 5-41-90
Побалуйте себя! Подарите любимым!

НОВОЕ ПОСТУПЛЕНИЕ БИЖУТЕРИИ

КУРСЫ
• Парикмахерское искусство • Ногтевой сервис
• Наращивание ресниц, ногтей (гель)
• Массаж • Визажист (возможно трудоустройство)
Тел. 3-97-01

«Экономика должна быть экономной
— таково требование времени».

Тезис из выступления Л.И.Брежнева на XXVI съезде КПСС
Выписав газету, вы сэкономите более 300 рублей, в сравнении с покупкой каждого номера в розницу
КАЖДУЮ НЕДЕЛЮ РОЗЫГРЫШ ПРИЗОВ СРЕДИ ПОДПИСЧИКОВ
Подписка-2012

		Цены для обладателей дисконтной карты читателя
С доставкой	900₽	810₽
Без доставки	765₽	689₽
Коллективная	675₽	608₽

ГОРОДСКИЕ ВЕСТИ
Справки по телефону службы заботы о подписчиках 3-17-14

УМП «Дегтярская швейная фабрика»
ДЕТСКИЕ И ВЗРОСЛЫЕ ПОЛУКОМБИНЕЗОНЫ, КОСТЮМЫ И БРЮКИ

Оптом и в розницу
По ценам производителя
Часы работы:
пн-пт с 8.00 до 16.30
г. Дегтярск, ул. Почтовая, 2.
Тел. 8 (34397) 6-11-33

смотрите 18, 19, 20 ноября

пятница — 18 ноября
суббота — 19 ноября
воскресенье — 20 ноября

ИНТЕРЕСНЫЕ ФИЛЬМЫ

ПЯТНИЦА

21.30 ПЕРВЫЙ
КОРОЛЬ ГОВОРИТ!
2010 год, Великобритания, биография

20.35 КУЛЬТУРА
ИДИОТ
1958 год, СССР, драма

23.30 ДОМАШНИЙ
ВИКИ КРИСТИНА БАРСЕЛОНА
2008 год, США, драма

СУББОТА

23.20 ПЕРВЫЙ
ПОСЛЕЗАВТРА
2004 год, США, фантастика

20.00 ТНТ
БЭТМЕН: НАЧАЛО
2005 год, США, боевик

19.00 ДОМАШНИЙ
БОРДЖИА
2011 год, Канада, драма

ВОСКРЕСЕНЬЕ

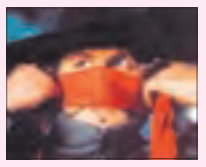

01.20 ТВЦ
СИРАНО ДЕ БЕРЖЕРАК
1990 год, Франция, драма

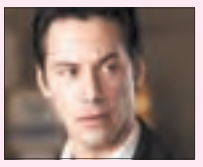

20.00 ТНТ
КОНСТАНТИН: ПОВЕЛИТЕЛЬ ТЬМЫ
2004 год, США, фэнтези

23.30 ДОМАШНИЙ
РАСПУТНИК
2000 год, Франция, комедия

23.40 ПЕРВЫЙ
Д/Ф «НАСТОЯЩАЯ РЕЧЬ КОРОЛЯ»

Король Георг VI страдал от заикания с 8 лет. Ему было трудно говорить, а выступления перед публикой становились настоящим кошмаром. Заикание и унаследованная стеснительность повлияли на его отношения с отцом, а также он почти потерял невесту. Ему захотелось спрятаться от всего мира. Но как король он не мог этого сделать.

Георг VI был известен как неуступчивый король. Вступление Георга на престол было ознаменовано столкновением истории и технологии. Георг VI стал первым королем эпохи масс-медиа, по радио миллионы подданных могли слышать его у себя дома.

Впервые в истории король должен был не только выглядеть, но и говорить безупречно. Но как смог этот человек добиться успеха с такими недостатками, когда многие сомневались в его способности быть королем.

10.55 ПЕРВЫЙ
«АНДРЕЙ МЯГКОВ. И НИКАКОЙ ИРОНИИ СУДЬБЫ...»

Андрей Мягков не любит журналистов. Но Первому каналу удалось практически невозможное! Это первый фильм, в котором актер согласился рассказать о своей личной жизни.

Вот уже полвека у него роман с одной женщиной — его женой, актрисой Анастасией Вознесенской. Карьера Мягкова поначалу не складывалась. А вот его супруга сразу стала звездой после съемок в картине «Майор Вихрь». Андрею Мягкову пришлось ждать своего звездного часа целых 10 лет!

Этот час пробил 1 января 1976 года, когда в эфир центрального телевидения вышла комедия «Ирония судьбы, или с легким паром!» После этого фильма Андрей Мягков проснулся знаменитым на всю страну! Пройти спокойно по улице стало невозможно!

Сегодня Андрей Мягков редко снимается. Пришло новое время и новое кино. Мягков с женой не приняли новые законы жизни и не скрывают этого.

10.15 ПЕРВЫЙ
«ЖИЗНЬ В СЛУЖЕНИИ». К 65-летию Патриарха Кирилла

Этот фильм лишен официальной хроники, статичных «парадных» интервью, поверхностных рассказов о биографии Святейшего Патриарха. Это совсем другое кино... Неделя из жизни Патриарха. В фильме зритель увидит не только протокольную съемку официальных мероприятий, ему откроется то, что всегда остается за кадром — Патриарх, как Человек, который ежедневно утром едет на работу, напряженно трудится, сталкиваясь с совершенно разнородными задачами, которые совсем не похожи на красочные праздничные Богослужения, с которыми зритель обычно ассоциирует труд Патриарха.

00.00 ХИСТОРИ
Д/Ф «ЧЕРНАЯ СМЕРТЬ»

Сокрушительная пандемия чумы в 14-ом веке, которую современники назвали «черной смертью», продолжалась три года и унесла жизни более трети населения Европы. Казалось, что пришел конец света. Летописцы итальянского города Падуи назвали эпидемию чумы катастрофой куда более опустошительной, нежели Ноев потоп. «Черная смерть» потрясла самые основы благополучного общества Западной Европы 14-го века. Программа прослеживает распространение пандемии и рассказывает о ее последствиях для средневековой Европы. Известные историки рассматривают один из самых ужасающих периодов в истории человечества с точки зрения медицины и общества, религии и предрассудков.

12.55 РОССИЯ
МИХАЙЛО ЛОМОНОСОВ. ДЕСЯТЬ НОВЕЛЛ ИЗ ЖИЗНИ ГЕНИЯ

К 300-летию со дня рождения Михаила Васильевича Ломоносова!

Михаил Васильевич Ломоносов — гений, опередивший свое время на века. Некоторые идеи Ломоносова даже засекречивали и не публиковали целое столетие.

В конце 1739 года весь читающий Петербург обсуждал невероятное событие. Никому не известный 28-летний студент Ломоносов прислал из Германии оду, посвященную громкой победе русских войск — взятию турецкой крепости Хотин. Стихи были написаны настолько новым, необычным размером и языком, что потрясли не только академиков, но и весь петербургский двор. После возвращения из Германии Ломоносов стал любимым поэтом императрицы Елизаветы Петровны. Именно ей он посвятил свои самые красивые и совершенные оды.

Главным покровителем Ломоносова при дворе был фаворит императрицы Иван Иванович Шувалов. Для России дружба Шувалова и Ломоносова стала настоящим подарком. В 1755 году их трудами и попечением в древней столице России был основан Императорский Московский университет. В 1748 году Ломоносов построил на Васильевском острове в Петербурге и первую в России химическую лабораторию. До него такого предмета, как химия, в России вообще не существовало.

В конце жизни еще одним грандиозным проектом Ломоносова стала подготовка экспедиции для поиска Северного морского пути из Европы в Тихий океан. Михаил Васильевич Ломоносов скончался в Петербурге 4 апреля 1765 года на 54-м году жизни. Похоронили его на Лазаревском кладбище Александро-Невской Лавры. За две недели до смерти он написал: «Я не тужу о кончине: пожил, потерпел и знаю, что обо мне дети Отечества пожалеют».

18.00 ЭКСПЛОРЕР
Д/Ф «КАК ПЕРЕХИТРИТЬ ТЕРРОРИСТОВ»

Терроризм стал чумой 21-го века. Как можно с ним бороться? Программа рассказывает о новейших технологиях, благодаря которым терроризм в скором будущем может стать вчерашним кошмаром. Вы узнаете о «чующих взрывчатку» автобусах, зданиях, способных устоять против взрывной волны, а также об «умном» оружии, которое сможет стрелять пулями, двигающимися по кривой траектории, например, огибая углы. С помощью компьютерной графики и драматических инсценировок программа проанализирует ряд террористических актов и продемонстрирует, как новейшее оружие и системы безопасности смогут в будущем помочь в предотвращении террористических взрывов и снижении их разрушительного эффекта.

00.25 КУЛЬТУРА
РОКОВАЯ НОЧЬ. ДЖЕФФ БЕК

Джефф Бек — британский гитарист-виртуоз, живая легенда, функционер джаза, хард-рока и фьюжна, человек, оказавший влияние на все направления рок-музыки, с которыми соприкасался. В 1990 году Бек признан самым выдающимся гитаристом мира. На данный момент он семикратный обладатель «Грэмми». Концерт Джеффа Бека, записанный в лондонском клубе Ронни Скотта в 2007 году. При участии Эрика Клэптона, Имоджин Хип и Джосс Стоун.

20.30 КУЛЬТУРА
ВЕЛИЧАЙШЕЕ ШОУ НА ЗЕМЛЕ. ФРИДРИХ НИЦШЕ

В жизни Фридриха Ницше все неоднозначно. Биографы и поклонники задаются вопросом, что могло заставить уважаемого ученого, профессора Университета внезапно бросить свой предмет, кафедру, студентов и уйти в другую область естественной науки, превратившись в дилетанта. Судьба героя может показаться трагичной, но такой путь выбрал сам Ницше, объясняя это так: «Если хочешь творить и создавать, чаще оставайся в одиночестве». Новый путь Ницше-философа — это путь одиночки, который в итоге приведет его к труду всей его жизни — к работе о Сверхчеловеке. Ведущий Вадим Демчог.

18.05 РОССИЯ
СТИЛЯГИ-ШОУ С МАКСИМОМ ГАЛКИНЫМ

Звезды музыки, кино, спорта обыгрывают популярные танцы из любимых кинофильмов, мультфильмов, видеоклипов.

Каждый номер — это настоящий мини-спектакль под музыку. Участники шоу готовят всего один танец и выносят его на суд жюри. Закончится шоу феерическим гала-концертом, где и будут объявлены победители второго сезона. Ведущий шоу Максим Галкин.

Найдется всё!

Все свежие объявления Ревды

сегодня объявлений **1402**

Частное объявление вы можете подать ежедневно с 9 до 17 часов, кроме выходных, по телефону 3-46-35 или по электронной почте: classified@revda-info.ru

АГЕНТСТВО НЕДВИЖИМОСТИ **Горница**

• Основано в 1992 году •

Деятельность агентства сертифицирована и застрахована

Профессиональные услуги на рынке недвижимости

ОКАЗЫВАЕМ УСЛУГИ:

- Купля, продажа, обмен недвижимого имущества
- Приватизация
- Оформление прав на землю
- Составление проекта договора простой письменной формы для регистрации сделок в ФРС
- Сбор документов для сделок с недвижимым имуществом
- Регистрация наследства
- Перевод в нежилое
- Узаконивание перепланировок
- Регистрация прав на садовые дома и гаражные боксы
- Бесплатные консультации

ИПОТЕКА* с подбором квартиры

сотрудничество с банками, предлагающими наиболее выгодные условия кредитования, в том числе по общефедеральной программе «Свердловского агентства ипотечного жилищного кредитования»

* риелторские услуги по предоставлению ипотеки

ВНИМАНИЕ! Любой из представленных объектов рассматривается в качестве обмена на другое недвижимое имущество!

К	Усл. прод.	Тип	Адрес	Площадь (общ/жил/кух)	Эт.	Бал-кон	С/у	К	Тел	Цена т.руб.	К	Усл. прод.	Тип	Адрес	Площадь (общ/жил/кух)	Эт.	Бал-кон	С/у	К	Тел	Цена т.руб.
К/3	в/п	СТ	Чайковского, 5	13,9	1/2	—	Р	—	—	390	3	ч/п	СТ	Ленина, 20	60,7/42,4	2/3	—	Р	Р		1350
К/3	ч/п	СТ	Горького, 14	17,9	2/2	+	С	—	—	500	3	ч/п	БР	П.Зыкина, 48	53/37,1/6	5/5	+	Р	1р	—	1440
К/2	ч/п	УП	П.Зыкина, 26	11,3	1/5	—	Р	—	—	515	3	в/п	УП	П.Зыкина, 46	57,1/37/7,2	5/5	Л	Р	Р	+	1600
1	в/п	БР	Цветников, 54а	25/12,9	3/5	+	С	—	—	950	3	в/п	БР	Чехова, 35	58,3/43/6,4	1/5	+	Р	1р	+	1600
1	в/п	ХР	О.Кошевого, 13	27,7/17,1	5/5	+	С	—	—	950	3	ч/п	СТ	К.Либкнехта, 80	77,8/56,3	2/2	+	С	Р	+	1650
1	в/п	СТ	К.Либкнехта, 68	29,6/15,9	1/2	—	С	—	+	980	3	в/п	БР	Спортивная, 41	59,1/44,6	2/5	+	Р	1р	+	1650
1	в/п	БР	Космонавтов, 4	32,8/18,8	1/5	—	С	—	+	980	3	в/п	СТ	Азина, 61	85,2/26,5/8	2/2	+	Р	Р	+	2400
1	в/п	УП	Ковельская, 1	29,7/12,2/7,9	1/6	—	Р	—	—	1020	4	ч/п	ХР	Спартака, 11	61/45,7/5,8	4/5	+	Р	1р	—	1600
1	в/п	УП	Ковельская, 1	33,1/18	5/6	+	С	—	—	1050	4	в/п/н	УП	Российская, 15	74,3/48,4/9	1/9	—	Р	Р	—	1670
1/2	ч/п	ХР	Чехова, 38	42,5/30,9/5	5/5	+	С	См	+	450	4	в/п	УП	П.Зыкина, 36/1	78/50,3/8,9	6/9	2	Р	Р	+	1850
2	в/п	КС	Космонавтов, 1а	27,4/20,9	4/5	—	С	См	—	800	4	ч/п	УП	П.Зыкина, 4	79,6/47,2/8,3	8/9	Л	Р	Р	+	2450
2	в/п	КС	Энгельса, 51а	27,8/21,3	2/5	—	С	См	+	800	4	ч/п	УП	М.Горького, 45	75,8/49/9,8	3/5	Л	Р	Р	+	2700
2	ч/п	ХР	М.Горького, 39а	41,6/27,9/6	2/5	—	С	См	—	1150	4	ч/п	СТ	Чайковского, 25	80,6/57,1/9,6	2/3	+	С	2р	+	3300
2	ч/п	МГ	Спартака, 6	36,8/21,6	5/5	+	С	Р	—	1180	Объекты под магазин или офис:										
2	ч/п	МГ	К.Либкнехта, 62	36,9/21,2/6	4/5	+	С	Р	—	1220	3	в/п	СТ	Жуковского, 25	73,4/45,6/10,6	1/3	—	Р	1Р	—	2050
2	ч/п	БР	Российская, 30	45,2/31,5/6,1	5/5	+	Р	Р	+	1350	Объекты в других городах:										
2	в/п	УП	Ленина, 30	52,9/30,4	3/5	Л	Р	Р	+	1400	1	ч/п	НБ	Дегтярск, Бережок	36,4/19/7	1/1	—	—	—	—	300
2	в/п	СТ	Энгельса, 56	52/30/8	2/4	+	Р	Р	—	1450	1	ч/п	КС	Атиг, Урицкого	26,3/12,7	4/5	+	С	—	—	380

НЕЖИЛЫЕ ПОМЕЩЕНИЯ

- **Гаражный бокс, кирпич/блоки,** ч/п, 18,5 кв.м, кооператив «Железнодорожник-2, 3» есть смотровая и овощная ямы, эл-во — 180
- **Гаражный бокс из шлакоблоков,** ч/п, 15,7 кв.м, центральное отопление, электричество, смотровая яма, в районе ул. Жуковского, 3 — 250
- **СОТ «РЗ ОЦМ-1», в районе ул. Спортивная , ч/п., есть небольшой домик , участок-735,8кв.м** — 350
- **СОТ «Рассвет» при АООТ «РМЗ», ч/п, дом дерев.-30 кв.м., с печным отоплением, электричество, лет. водопровод, 3 теплицы,участок-746кв.м** — 380
- **Гаражный бокс (капитальный),** ч/п, 20 кв.м, приточно-вытяжная вентиляция, эл-во 220 В, овощная яма, ГСК «Южный» (южная сторона) — 480

КОММЕРЧЕСКАЯ НЕДВИЖИМОСТЬ

- **Действующий магазин,** ул.М.Горького, 35 (38,7 кв.м) ■ **Нежилое помещение,** ул.М.Горького, 31 (41 кв.м) — Договорная
- **Производственно-складские помещения (автосервис), ул.Ярославского, 9** (310 кв.м), центральное отопление, вода – скважина, 380 В на зем. участке площадью 2418 кв.м (в собственности) — 6750
- **Готовый бизнес** (комплекс нежилых помещений 1090 кв.м. на земельном участке 2761 кв.м. (с оборудованием), ул.М.-Сибиряка, автосервис (подъемник, автомойка, шиномонтаж, вулканизация), производство (трехтонная, кран-балка, гильотина, трубогиб, токарные, строгальные, радиальные, сверлильные станки, сварочное оборудование) автономная котельная на твердом топливе, центральный водопровод, локальная канализация, газ рядом, эл-во 380 В. Бассейн и сауна. Возможна продажа автосервиса и производства по отдельности — 12000

ЖИЛЫЕ ДОМА (ВОЗМОЖЕН ОБМЕН НА КВАРТИРЫ)

- **Часть жилого дома,** ч/п, 38,8 кв.м.газовое отопление, земельный участок-2229кв.м. (в собственности), ул. Ильича — 450
- **1/2 доля жилого дома,** в/п, 27/17/10, две комнаты, кухня, крытый двор, печное отопление, зем. участок 8 сот. (не оформлен), ул. Чернышевского — 750
- **Дом бревенчатый,** в/п, 52,1/31,1 кв.м., 3 комнаты, кухня, печное отопление + эл. котел, крытый двор, летний водопровод, ценр.водопровод и газ проходят рядом с домом, зем.участок — 6 сот. (не в собственности), ул. Ильича — 880
- **Дом бревенчатый,** в/п, 25,8/15 кв.м, газ. отопление, летний водопр., колонка рядом, кап. гараж, новая баня, зем. уч-к — 18 соток, ул. Некрасова — 900
- **Дом шлакозаливной,** ч/п, 72,5 кв. м, (4 комнаты, кухня), печное (водяное) отопление, колодец рядом, есть надворные постройки, газ проходит в 80 м от дома, зем. участок — 1475 кв. м, ул. Береговая (Совхоз) — 1000
- **Дом бревенчатый,** ч/п, 41,5 кв.м, эл. отопление/котел (имеется стандартное эл.оборудование) + печное отопление, скважина, летний водопровод, баня, кирпичный гараж, участок 2099 кв.м (в собственности), ул. Фрунзе — 1000
- **Дом бревенчатый**, в/п, 35,2 кв.м (две комнаты), газ. отопл., колодец на улице, баня, кирп. гараж, уч. 667 кв.м (в собств.), ул.Шумкова — 1050
- **Дом бревенчатый,** ч/п, 25,1 кв.м, печное отопление, крытый двор, газ проходит рядом, участок — 1807 кв.м (в собственности), ул. Луговая (Совхоз) — 1200
- **Недостроенный кирпичный дом,** ул. Кр. Разведчиков, 125,3 кв.м, фундамент капитальный бетонный(ленточный), перекрытия — ж/б плиты, газ в 80 м от дома, скважина, цокольный этаж 100 кв.м, есть стройматериалы(ж/б плиты и кирпич), зем.участок-795 кв.м. — 1500
- **Двухэтажный дом из пенополистирола,** ч/п, без внутренней отделки, ≈128 кв.м, (4 комнаты, кухня, 2 санузла – по проекту), стеклопакеты, крыша-ондулин, участок — 1144 кв.м (в собственности), эл-во рядом, газ – в проекте, ул. Ольховая — 2000
- **Дом бревенчатый, в/п,** 30,2 кв.м (2 комнаты), печ. отопл., вода с родника, баня, крытый двор, уч-к 1016 кв.м (в собств.), село Мариинск, ул. Гоголя — 2000
- **Дом бревенчатый,** ч/п, 77 кв.м, 4 комнаты, газовое отопление, лет.водопровод, колодец рядом с домом, есть баня, теплица, крытый двор, мет. гараж, уч. — 1479 кв.м (в собственности), Совхоз, ул. Луговая — 2200
- **Недостроенный кирпичный дом,** 107,2 кв.м, фундамент — капитальный (бетон/ сваи), перекрытия — ж/б плиты, газ проходит мимо дома, центр. водоснабжение, эл-во рядом, кирпичный гараж, зем. участок — 1339 кв.м (в собственности), ул. Республиканская — 2500
- **Недостроенный кирпичный дом,** ул. Сосновая, ч/п, 2 этажа + пентхаус, общ.площ. ≈ 240 кв.м, 70% готовность, газ, водопровод рядом, гараж 60 кв.м, участок - 1031,11 кв.м в собственности — 3600
- **Кирпичный дом,** 130/60/15 кв.м.,(4 комнаты,кухня), газ.отопление, с/у в доме, централ.водоснабжение (гор/хол.вода-ч/з бойлер), канализация (локальная), баня, крытый двор, веранда (зона отдыха-печь и мангал), участок-825кв.м.,в 50м. от дома спортивный корт и лес. Промкомбинат,ул. Есенина — 4100
- **Дом из бруса,** ч/п, 122,6 кв.м, 2008 года постройки, 2 этажа, отопление электрическое и газовое, скважина 28 м, кирпичный гараж, беседка с мангалом, все стеклопакеты, зем. участок 882 кв.м (в собственности), ул.Чапаева — 4700

ЗЕМЕЛЬНЫЕ УЧАСТКИ

- **Земельный участок,** ч/п, 1497 кв.м, урочище Черничная (Совхоз) — 190
- **Земельный участок,** в/п, 749 кв. м, электричество и газ рядом, ул. К.Краснова — 400
- **Земельный участок,** ч/п, 1 050 кв.м, электричество и газ рядом, ул. Земляничная — 500
- **Земельный участок,** ч/п, 1378 кв.м,электричество рядом, п.Краснояр, ул. Рабочая — 700

Срочная покупка квартир и комнат: Тел. 2-01-60, 8 (922) 292-84-39

Адрес: Цветников, 14. Тел. 2-01-60, E-mail: gornisa@mail.ru
Часы работы: с 9 до 18 ч., ПТ с 9 до 17 ч., СБ с 9 до 13 ч.

WWW.GORNITSA.SU

Городской центр недвижимости

АБСОЛЮТ

Сертификат Уральской палаты недвижимости № РОСС РГР ОС 66.0879

ВСЕ ОПЕРАЦИИ С НЕДВИЖИМОСТЬЮ:

- ПРОДАЖА, ОБМЕН, ПРИВАТИЗАЦИЯ: КВАРТИР, ДОМОВ, ЗЕМЕЛЬНЫХ УЧАСТКОВ, ПРОИЗВОДСТВЕННЫХ ПЛОЩАДЕЙ;
- ЦЕНТРАЛИЗОВАННЫЙ ОТДЕЛ ОБМЕНА ОБЪЕКТОВ НЕДВИЖИМОСТИ;
- ВВОД В ЭКСПЛУАТАЦИЮ НОВЫХ ОБЪЕКТОВ;
- ДОКУМЕНТАЛЬНАЯ ПОДГОТОВКА К ПРОДАЖЕ;
- КОНСУЛЬТАЦИИ ЮРИСТА;
- ВСЕ ВИДЫ ИПОТЕЧНОГО КРЕДИТОВАНИЯ (Сбербанк и другие банки);
- ПРЕДСТАВИТЕЛЬСТВО В СУДЕ;
- ПРИЕМ АДВОКАТА;
- КОНСУЛЬТАЦИИ ПО ИСПОЛЬЗОВАНИЮ МАТЕРИНСКОГО КАПИТАЛА;
- СТРОИТЕЛЬСТВО ВСЕХ ВИДОВ ОБЪЕКТОВ НЕДВИЖИМОСТИ.

Ул. Мира, 35, тел./факс 3-30-65, 8 (912) 211-44-77
www.absolut66.ru, email:info@absolut66.ru

Часы работы: с 09.00 до 18.00 (ежедневно, без выходных)

НЕДВИЖИМОСТЬ

ОБМЕН КОМНАТЫ

■ комнату в 2-комн. кв-ре на дом с доплатой, или продам. Тел. 8 (950) 636-30-38

ОБМЕН 1-КОМН.

■ 1-комн. кв-ру (БР, ПМ, 33,4/18/6, 4/5, ул. Российская, 14, балкон застеклен, два стеклопакета, натяжной потолок, космет. ремонт, счетчики х/г воды, ремонт ванной) на 2-комн. кв-ру (БР, ср. эт.) с моей доплатой, или продам. Тел. 8 (912) 638-49-42

■ 1-комн. кв-ру (р-н ул. Спартака, шк. №2, №29, 1/5, пластик. окна, трубы, кафель, теплый пол) на 2-комн. кв-ру (можно МГ). Тел. 8 (904) 541-18-96

■ 1-комн. кв-ру (ул. Ярославского, 6, 48,2 кв. м, 3/9, часть новой мебели, утепленная лоджия, эконом. отопление, выс. 2,7 м, все приборы учета) на Кольцово, или продам, ц. 2 млн р. Тел. 8 (34397) 3-02-56

■ кв-ру (ГТ, 13,6 кв. м, 3 эт., стеклопакет, сейф-дверь) на 1-комн. кв-ру (ПМ) с доплатой. Тел. 8 (963) 034-15-57

ОБМЕН 2-КОМН.

■ 2-комн. кв-ру (ГТ, 27 кв. м, кухня, ванная, стеклопакеты, 2 эт.) на кв-ру (в р-не №3, 2). Рассмотрю любые варианты с моей доплатой. Тел. 8 (922) 168-25-18, 3-57-01

■ 2-комн. кв-ру (МГ, 3 эт., р-н шк. №3) на 2-комн. кв-ру (ПМ, р-н шк. №3). Тел. 8 (902) 256-74-64

■ 2-комн. кв-ру (ул. Космонавтов, 1а, 28,3 кв. м) на 2-комн. кв-ру с нашей доплатой. Тел. 8 (922) 162-16-93

■ 2-комн. кв-ру (УР, р-н маг. «Меркурий») на комнату в общежитии с доплатой. Тел. 8 (922) 208-07-43

■ 2-комн. кв-ру в Артемовском р-не, Свердловская обл. (благоустр., есть сарай, баня, яма, приусадебный участок) на жилье в Ревде. Рассмотрим варианты. Тел. 8 (904) 989-61-87

■ 2-комн. кв-ру в Дегтярске на кв-ру в Ревде. Тел. 3-36-49, 6-01-37

■ 2-комн. кв-ру в Тавде (благоустр.) на 1-комн. кв-ру в Ревде. Рассмотрю любые предложения. Тел. 8 (961) 764-80-00

■ 2-комн. кв-ру на 1-комн. кв-ру (ГТ, МГ) с доплатой. Тел. 8 (953) 003-80-09, 8 (932) 605-50-38

■ 2-комн. кв-ру на 3-комн. или 4-комн. кв-ру (УП) с нашей доплатой, или продам. Тел. 8 (912) 637-51-97

■ 2-комн. кв-ру на 3-комн. кв-ру, или продам. Тел. 8 (902) 272-68-50

ОБМЕН 3-КОМН.

■ **3-комн. кв-ру (БР, 4 эт., р-н шк. №3) на 2-комн. кв-ру (БР, ср. эт., в этом же районе) с доплатой. Тел. 8 (952) 733-46-84**

■ 3-комн. кв-ру (3 эт., р-н ул. Цветников) на 1-комн. кв-ру (МГ) и 2-комн. кв-ру (МГ, р-н шк. №28, 3). Тел. 8 (902) 272-72-18

■ 3-комн. кв-ру (БР, 3 эт., ул. Цветников, 52, после капит. ремонта) на 2-комн. кв-ру (МГ) и 1-комн. кв-ру (МГ), р-н шк. №3, 28. Тел. 8 (919) 379-44-97

■ 3-комн. кв-ру (БР, ул. Спортивная, 45, 3 эт.) на 2-комн. кв-ру (УП, кроме кр. эт.). Тел. 8 (908) 911-96-93

■ 3-комн. кв-ру (БР, центр, 2 эт., стеклопакет, с ремонтом) на 2-комн. кв-ру (БР) + доплата. Тел. 8 (953) 386-58-99

■ 3-комн. кв-ру (УП, 5/5) на 1-комн. кв-ру + доплата, или продам. Тел. 8 (922) 610-20-68

■ 3-комн. кв-ру на 2-комн. кв-ру и 1-комн. кв-ру, или продам (под магазин). Рассмотрю все варианты. Тел. 8 (922) 189-96-33

ОБМЕН 4-КОМН.

■ 4-комн. кв-ру и 1-комн. кв-ру на две 2-комн. кв-ры, или продам 4-комн. кв-ру. Тел. 8 (908) 902-03-18, 2-28-09

ОБМЕН ДОМА/КОТТЕДЖИ

■ дом (дерев., баня, хоз. постройки, скважина, отопление печное, уч. 14,5 сот., р-н Лесничества) на кв-ру, или продам. Тел. 8 (904) 981-51-09

ОБМЕН САДЫ/УЧАСТКИ

■ земельный участок, 10 сот., в пос. Краснояр + материнский капитал на 1-комн. кв-ру. Тел. 8 (922) 224-81-99

■ земельный участок (дом старый, 23 сот., газ рядом, ул. Красноармейская) на комнату с доплатой, или продам, ц. 650 т.р. Тел. 8 (919) 384-89-33

ПРОДАЖА КОМНАТЫ

■ **1/2 доля в 2-комн. кв-ре (БР, ул. Цветн., 1/5), ц. 450 т.р. Тел. 8 (922) 292-83-54**

■ **1/2 доля в 3-комн. кв-ре (ул. Цветников, 52, 3/5), ц. 930 т.р. Тел. 3-46-99**

■ **комната в 2-комн. кв-ре (УП, 12 кв. м, 1 эт., без ремонта, р-н маг. «Макси»). Тел. 8 (922) 292-81-87**

■ **комната в 3-комн. кв-ре, ц. 550 т.р. Тел. 8 (963) 043-07-97**

■ **комната в общежитии (ул. К.Либкнехта, 33, 2/5, 23 кв. м). Тел. 8 (903) 079-19-03, 8 (965) 531-88-08**

■ 3/5 доли в 2-комн. кв-ре (45,4 кв. м, 1 эт., ул. Российская, 20а). Тел. 8 (922) 180-30-90

■ доля в 2-комн. кв-ре (пос. Пионерский), ц. 200 т.р. Тел. 8 (953) 384-49-54

■ комната в 2-комн. кв-ре (ул. П.Зыкина, 28, 1 эт., 11,6 кв. м, собственник). Тел. 8 (922) 112-52-69

■ комната в 3-комн. кв-ре (БР, 2/5, 13 кв. м). Тел. 8 (922) 227-36-38

■ комната в 3-комн. кв-ре в Дегтярске (один сосед, немецкий дом). Тел. 8 (950) 205-59-66

■ комната в Дегтярске (центр). Тел. 8 (952) 138-55-58

■ комната в Дегтярске, ц. 330 т.р. Тел. 8 (909) 701-31-43

■ комната в Краснодарском крае, г. Северский, ц. 500 т.р. Тел. 3-39-98, 8 (912) 647-02-93

■ комната в общежитии (20 кв. м, балкон, г/х вода, 2 эт., полный стеклопак., ж/д). Тел. 8 (902) 273-70-39

■ комната в общежитии (ул. К.Либкнехта, 33, 12,7 кв. м, 3/5). Тел. 8 (922) 131-97-43

ПРОДАЖА 1-КОМН.

■ **1-комн. кв-ра (БР, 1 эт., 32,5 кв. м, р-н шк. №3). Тел. 8 (902) 585-90-95**

■ **1-комн. кв-ра (БР, 3/5, 33 кв. м, ул. Спартака, 5, собственник), ц. 1050 т.р. Тел. 8 (902) 266-05-70, после 19.00**

■ **1-комн. кв-ра (ГТ, ул. Космонавтов, 1, 4/5, 28,3 кв. м). Тел. 8 (953) 385-95-68**

■ **1-комн. кв-ра (СТ, ул. Жуковского, 3, 2/2, 35,9/17,6). Тел. 8 (953) 385-95-68**

■ **1-комн. кв-ра (ул. Энгельса, 46). Тел. 8 (919) 381-62-19**

■ **1-комн. кв-ра (УП, ул. Мичурина, 46, 1/3), ц. 1200 т.р. Тел. 8 (953) 385-95-68**

■ **1-комн. кв-ра (ХР, ул. Цветников, 31, 4 эт.) Тел. 8 (908) 906-94-95**

■ 1-комн. кв-ра (1 эт., под нежилое). Тел. 8 (912) 253-60-64

■ 1-комн. кв-ра (24 кв. м, 2 эт., р-н ТЦ «Ромашка»). Тел. 8 (919) 375-95-34

■ 1-комн. кв-ра (3 эт., 28/21, ж/д, гор. вода), ц. 820 т.р. Тел. 8 (902) 443-37-02

■ 1-комн. кв-ра (33 кв. м, трубы заменены, ванна новая, ж/д). Тел. 8 (922) 292-77-36

■ 1-комн. кв-ра (БР, 5/5, центр). Тел. 8 (922) 133-63-09

■ 1-комн. кв-ра (СТ, 1 эт., ул. Чайковского, 7, 36,7/19,2/10, счетчики на г/х воду, подпол, телефон, очень теплая). Тел. 3-22-33, 8 (912) 292-71-34

■ 1-комн. кв-ра (СТ, ул. Энгельса, ремонт, душ. кабина, кухня, пластик. окно, сейф-дверь), ц. 820 т.р. Тел. 8 (922) 208-37-09

■ 1-комн. кв-ра (ул. Кирзавод, 21, 32,5 кв. м, собственник). Тел. 8 (950) 540-06-78

■ 1-комн. кв-ра (ул. Энгельса, евроремонт, с мебелью), ц. 880 т.р. Тел. 8 (952) 142-52-22

■ 1-комн. кв-ра (ул. Кирзавод, 23, 34 кв. м, 5 эт., кирпич.). Тел. 8 (912) 271-08-17

■ 1-комн. кв-ра (УП, ул. П.Зыкина, 13, 1/9, 34,5 кв. м, собственник), ц. 1250 т.р. Тел. 8 (902) 585-17-61

■ 1-комн. кв-ра (УП, р-н шк. №3, 5 эт.). Агентствам не беспокоить. Тел. 8 (965) 521-12-75

■ 1-комн. кв-ра (ХР, 1 эт., ул. О.Кошевого, 11, 28 кв. м), ц. 950 т.р. Торг уместен. Тел. 8 (922) 106-74-09

■ 1-комн. кв-ра (центр). Тел. 8 (922) 117-51-17

■ 1-комн. кв-ра в Дегтярске (1/5, 30,2/16,8/8, ж/д), ц. 620 т.р. Тел. 8 (953) 008-62-68

■ 1-комн. кв-ра в Дегтярске (панель, 33/18/7, с/у совмещенный, 5/5, кв-ра теплая, стеклопакеты, до пруда 500 м), ц. 870 т.р. Тел. 8 (902) 874-85-49

■ 1-комн. кв-ра в Дегтярске (ремонт, 33/18,6/7), недорого. Тел. 8 (950) 205-66-56

■ 1-комн. кв-ра в Дегтярске (УП, ул. Гагарина), ц. 820 т.р. Тел. 8 (906) 801-76-08

■ 1-комн. кв-ра в Дегтярске (центр, 2/5). Тел. 8 (953) 604-00-32

■ 1-комн. кв-ра в Дегтярске, ц. 750 т.р. Тел. 8 (912) 036-36-16

■ 1-комн. кв-ра в Дегтярске. Тел. 8 (953) 004-68-42

■ 1-комн. кв-ра в центре Екатеринбурга (3/5, балкон). Тел. 8 (904) 541-96-31

■ кв-ра (ГТ, 28 кв. м, 3/5). Тел. 8 (912) 263-00-03

■ кв-ра в Дегтярске. Тел. 8 (950) 191-79-58

■ срочно! 1-комн. кв-ра (ул. Энгельса, 52, 25 кв. м, стеклопакеты, балкон, телефон, интернет). Тел. 3-92-96

■ срочно! 1-комн. кв-ра в Дегтярске (собственник). Тел. 8 (912) 223-50-31

■ срочно! 1-комн. кв-ра, очень дешево. Тел. 8 (34397) 6-15-70

ПРОДАЖА 2-КОМН.

■ **2-комн. кв-ра (БР, ул. Цветников, 46, 1/5, с ремонтом). Тел. 8 (953) 385-95-68**

■ **2-комн. кв-ра (ГТ, 28 кв. м, 5 эт., отд. сек., сч. на г/х воду, душ. каб.), или меняю. Тел. 8 (922) 103-32-98, 8 (922) 209-00-51**

■ **2-комн. кв-ра (МГ, 1 эт.). Тел. 8 (902) 446-98-01**

■ **2-комн. кв-ра (МГ, ул. Ковельская, 3, 2/5), ц. 1280 т.р. Тел. 8 (953) 385-95-68**

■ **2-комн. кв-ра (ХР, ул. Цветников, 40, 2/4), ц. 1250 т.р. Тел. 8 (953) 385-95-68**

■ **2-комн. кв-ра. Тел. 8 (912) 638-49-42**

■ 2-комн. кв-ра (1/5, ул. Цветников, 29, требуется ремонт), ц. 1070 т.р. Тел. 8 (908) 917-72-94

■ 2-комн. кв-ра (2 эт., 46,3 кв. м). Тел. 8 (963) 044-57-18

■ 2-комн. кв-ра (5 эт., 53/32, пластик. окна, ж/д, с/у раздельный, балкон застеклен), ц. 1460 т.р. Тел. 8 (902) 443-32-89

■ 2-комн. кв-ра (52,4/29,6, с/у раздельный, 4 эт., ул. М.Горького). Без посредников. Тел. 8 (919) 377-10-00

■ 2-комн. кв-ра (в немецком доме, комнаты раздельные, пластик. окна, новая проводка). Тел. 8 (950) 205-66-40

■ 2-комн. кв-ра (МГ, БР, 5 эт., 37,9/23,3, ул. Российская, 14). Тел. 8 (922) 610-35-59, Дмитрий

■ 2-комн. кв-ра (МГ, ул. Цветников, р-н а/вокзала, замена труб, встроенная кухня). Тел. 8 (922) 131-63-26

■ 2-комн. кв-ра (освобождена, документы готовы). Тел. 8 (902) 279-10-66

■ 2-комн. кв-ра (сост. хор., документы готовы). Без посредников. Тел. 8 (905) 801-77-11

■ 2-комн. кв-ра (СТ, 47,2 кв. м, 1 эт., веранда 12 кв. м, ул. Азина, 68, можно под нежилое). Тел. 8 (922) 131-35-38, 8 (922) 201-23-97

■ 2-комн. кв-ра (СТ, ул. К.Либкнехта, 55, 46,7 кв. м, 1/2). Тел. 8 (902) 503-94-07

■ 2-комн. кв-ра (ул. Чайковского, 1 эт., подпол, стайка). Возможен обмен на жилье (р-н шк. №3). Тел. 8 (912) 203-62-46

КОНСАЛТИНГОВАЯ ЮРИДИЧЕСКАЯ И РИЭЛТЕРСКАЯ КОМПАНИЯ

ЮрисРиэлКом

Тел./факс: 5-13-35, 8 (912) 230-30-10. www.urk.revda09.ru

ЮРИДИЧЕСКИЙ ОТДЕЛ ОКАЗЫВАЕТ УСЛУГИ:

- Юридическое сопровождение деятельности организаций и индивидуальных предпринимателей
- Составление претензий, исковых заявлений
- Представительство в гражданских и арбитражных судах
- Правовая экспертиза и подготовка проектов любых договоров, иных документов
- Регистрация юридических лиц и индивидуальных предпринимателей

ОТДЕЛ СТРАХОВАНИЯ ОКАЗЫВАЕТ УСЛУГИ:

- Все виды страховых программ от крупнейших страховых компаний: РОСГОССТРАХ, ZURICH, СОГАЗ, РЕНЕССАНС...
- КАСКО 50/50
- Возможен выезд агента на дом

ОТДЕЛ НЕДВИЖИМОСТИ ОКАЗЫВАЕТ УСЛУГИ:

- Покупка, продажа, обмен любой сложности: жилых объектов (квартир, комнат, домов), нежилых объектов (гаражей, объектов незавершенного строительства, земельных участков), коммерческой недвижимости
- Оформление земельных участков на праве собственности, долгосрочной аренды, аренды путем выбора земельного участка под строительство
- Приватизация квартир и земельных участков
- Помощь в оформлении наследства, дарения
- Составление деклараций по форме 3-НДФЛ на возврат налога
- Оформление кредитов под приобретение жилья и коммерческой недвижимости, сотрудничество более чем с 20-ю банками Екатеринбурга, в том числе УБРИР, УралСиб, DeltaCredit.

К	Усл.	Тип	Адрес	Площадь (общ/жил/кухня)	Эт.	Стены	С/у	К	Цена, т.руб.
2	ч/п	УП	Есенина, 5	52,2/30,9/9	1/2	К	С	Р	1800
3	ч/п	УП	Ярославского, 6	84/58/12	7/9	П	Р	Р	2250
3	в/п	ХР	Цветников, 31	55,6/41/6	4/5	П	С	Р	1570

К	Усл.	Тип	Адрес	Площадь (общ/жил/кухня)	Эт.	Стены	С/у	К	Цена, т.руб.
3	в/п	СТ	М.Горького, 30	59,4/45,2/7	3/5	ШБ	Р	2с, 1 р	1750
3	в/п	УП	П.Зыкина, 12	65,3/40,3/8,7	1/5	П	Р	Р	2270
3	в/п	СТ	Дегтярск, ул. Комарова, 18	82,5/54,3/8	2/3	ШБ	Р	Р	1570

Купим 1-комнатные и 2-комнатные квартиры

ЖИЛЫЕ ДОМА. ЗЕМЕЛЬНЫЕ УЧАСТКИ

Объект	Усл.	Адрес	Площадь	Эт.	Стены	С/у	Комн.	Цена, т.р.
коттедж		Мариинск, ул. Мичурина	161,5 уч-к 19 сот.	2	К	С	Р	4600 торг
дом кирп.	ч/п	ул. Умнова	40; уч. 10 сот.	1	К		Р	1670
дом дер.	ч/п	ул. Чернышевского	80; уч. 15 сот.	1	Д	С	Р	1900
дом дер.	ч/п	ул. Рабочая	155; уч. 6,5 сот.	1	Д	С	5	4500 торг
сад. уч-к	ч/п	СОТ «Заря-5»	10 соток					90
2 зем. участка	ч/п	Екатеринбург, вблизи пос. Кольцово	6 соток					260
зем. уч-к	ч/п	Екатеринбург, вблизи пос. Кольцово	11 соток					440
зем. уч-к	ч/п	Декабристов, 40	600					300 торг
зем. уч-к	ч/п	ул. Калиновая	11 соток					350
зем. уч-к	ч/п	Мариинск, ул. Коммунаров	10 соток					600
зем. уч-к	ч/п	ул. Коммуны	11 соток					350

Объект	Усл.	Адрес	Площадь	Эт.	Стены	С/у	Комн.	Цена, т.р.
зем. уч-к		п. Краснояр, ул. Комсомольская	14 соток					650
зем. уч-к		п. Крылатовский, ул.Новая	15 соток					650
зем. уч-к	ч\п	с. Кунгурка	15 соток	—	—	—	—	500
зем. уч-к	ч\п	с. Краснояр, ул. Зеленая	12 соток					400
зем. уч-к	ч/п	п. Краснояр	23 сотки					1100
зем. уч-к	ч/п	Краснояр, ул. Красная	24 сотки (два дома)					1650
зем. уч-к		Совхоз, Починок, ул.Механизаторов	30 сот. (дом-баня, 2 эт.)					3700
зем. уч-к	ч/п	с. Мариинск, Усачевка, ул.Пионеров, 82	14 500					1800

КОММЕРЧЕСКАЯ НЕДВИЖИМОСТЬ

Объект	Усл.	Адрес	Площадь, кв.м	Цена, т.руб.
3-комн.	в/п	П.Зыкина, 12	65,3/40,3/8,7	2270
зем. уч-к	ч/п	318 км автодороги Екатеринбург-Пермь	6 500	5500
зем. уч-к и здание 2-эт	ч/п	п. Краснояр (действующее деревообрабатывающее пр-во)	32900 700	15300

Объект	Усл.	Адрес	Площадь, кв.м	Цена, т.руб.
Нежилое помещение	ч/п	ул. Цветников, 32	66	2800
Нежилое помещение	ч/п	ул. Цветников, 32	343	10600

ОБЪЕКТЫ В АРЕНДУ

Адрес	Площадь, кв.м	Цена в месяц, руб.
Энгельса	120	30000

Требуется специалист по недвижимости с опытом работы

г. Ревда, ул. Горького, 22, офис 13. Часы работы: ПН-ПТ с 9.30 до 18.00, СБ с 10.00 до 14.00

Уральская риэлторская компания

Все работают с недвижимостью — мы работаем с людьми!!!

Ул. К.Либкнехта, 45, 2 этаж, оф. 205.
Тел. 2-25-01, 8 (952) 72-71-272, 8 (904) 166-92-09

Объект	Условия	Тип	Адрес	Площадь	Эт.	Стены	балкон	С/у	комнаты	телефон	Дополнительная информация	Цена, т.р.
К	ч/п	СТ	Цветников, 11	11	1/2	ШБ	—	Р	Р	—	Косметический ремонт	380
1	ч/п	БР	С.Космонавтов, 1	28/19	5/5	П	—	С	Р	—	Стеклопакеты, косм. ремонт	780
1	ч/п	ХР	О. Кошевого, 19	28/17/5	1/5	П	—	С	Р	+	Хорошее состояние	940
1	ч/п	ХР	М.Горького, 42	28/17/5	3/5	П	+	С	Р	+	Хорошее состояние	990
1	ч/п	БР	Российская, 28а	31/18/6	5/5	К	+	С	Р	+	Косметический ремонт	1030
2	ч/п	БР	С.Космонавтов, 1	28/20	5/5	П	—	С	Р	+	Отличное состояние	830
2	ч/п	БР	Ковельская, 3	37,5/22,6/7	1/5	П	—	С	Р	+	Замена труб, сантехники, косм. ремонт	1210
2	ч/п	БР	К.Либкнехта, 9	37/23/7	5/5	П	+	С	Р	+	Отличное состояние	1240
2	ч/п	БР	М.Горького, 39а	45/30/6	5/5	К	+	С	С	+	Хорошее состояние	1240
2	ч/п	БР	Цветников, 56	38/23/7	4/5	П	+	С	Р	+	Хорошее состояние	1280
2	ч/п	БР	Российская, 16	45,5/33/7	5/5	П	+	Р	Р	+	Хорошее состояние	1290
2	ч/п	БР	Чехова, 36	45/30/6	3/5	К	+	С	С	+	Хорошее состояние	1290
2	в/п	БР	Чехова, 41	45/31/7	1/5	П	—	Р	Р	+	Хорошее состояние	1300
2	в/п	УП	П.Зыкина, 28	53,1/31/9	5/5	П	+	Р	Р	—	Балкон застеклен, хорошее состояние	1490
3	ч/п	БР	К.Либкнехта, 58а	59/41/7	4/5	П	+	Р	2с1р	+	Хорошее состояние	1550
3	ч/п	СТ	М.Горького, 30	62/44/8	1/5	ШБ	—	Р	2с1р	+	Стеклопакеты, сейф-двери	1580
3	ч/п	УП	П.Зыкина, 8	64,5/45/9	5/5	П	+	Р	Р	+	Замена труб, сантехники, стеклопак.	1710
4	в/п	УП	Ленина, 34	82/54/9	5/5	П	+	Р	Р	+	Хорошее состояние	1800
4	в/п	УП	П.Зыкина, 13	78/52/9	6/9	П	+	Р	Р	+	Хорошее состояние	2150
ОБЪЕКТЫ ПОД МАГАЗИН, ОФИС./КОММЕРЧЕСКАЯ НЕДВИЖИМОСТЬ												
2	ч/п	БР	Спартака, 6	38	1/5	П	—	С			Действующий магазин	1500
3	ч/п	БР	Чехова, 37	59/45/7	1/5	П	—	Р	Р	+	Торец квартиры выходит на дорогу	1700

Услуги:

Покупка, продажа, обмен недвижимости, в т.ч. с использованием материнского капитала, жилищных и военных сертификатов. Без комиссии + все справки за наш счет.

Оформление права собственности на земельные участки. Стоимость услуги 8000 рублей. Рассрочка по оплате.

Приватизация садовых домов и участков. Приватизация квартир, комнат, гаражей. Стоимость услуги 2500 рублей. Рассрочка по оплате.

Перевод жилых объектов в нежилой фонд на любом этапе. Рассрочка по оплате.

Оформление дарения, купли-продажи, наследства, узаконивание перепланировки. Составление проекта договора для регистрации сделки в ФРС.

ТРЕБУЮТСЯ АГЕНТЫ ПО НЕДВИЖИМОСТИ. ЗАПИСЬ НА СОБЕСЕДОВАНИЕ ПО ТЕЛ. 2-25-01.
АГЕНТСТВО ВЫКУПИТ ДЛЯ СВОИХ КЛИЕНТОВ 1-, 2-, 3-КОМНАТНЫЕ КВАРТИРЫ ХР, БР, УП В ЛЮБОМ РАЙОНЕ.

агентство недвижимости

ДОМОСЕД

Тел. 8 (902) 275-93-60, 5-03-71.
Адрес: ул. Мира, 4, оф. 3

- Любые сделки с недвижимостью: мена, купля, продажа.
- Приватизация жилых помещений, оформление права собственности на гаражи, узаконивание перепланировки — 1500 рублей.
- Бесплатные юридические консультации.
- Составление проектов договоров купли-продажи, мены, дарения, сопровождение сделок — от 500 рублей.
- Заполнение деклараций на регистрацию права собственности на садовые дома, по возврату подоходного налога – 200 рублей.
- Аренда жилья.
- Перевод помещений в нежилой фонд.
- Оформление права собственности на земельные участки – 5000 рублей.
- Юридические услуги по спорам с недвижимостью.

О	Т	У	Адрес	Площадь	Э	Характеристика	Цена, т.р.
к	СТ	ч/п	К.Либкнехта, 33	13	3/5	санузел, душ в блоке	430
1	БР	ч/п	Российская,28а	30/17/6	5/5	состояние среднее	980
2	СТ	ч/п	К.Либкнехта, 55	52/30/9	1/2	состояние среднее	1200
2	СТ	ч/п	Спортивная,13	50/30/6	2/2	состояние среднее	1200
2	УП	в/п	П.Зыкина,26	52/30/9	3/5	хор.состояние	1550
3	УП	ч/п	Строителей,22	59/37/8	4/4	сейф-дверь, пласт.окно	1450
дом		в/п	Д.Бедного	40,6/28,5		хор.состояние, земля оформлена	1100
земля		в/п	Металлистов			земля под ИЖС, коммуникации рядом	830

■ 2-комн. кв-ра (ул. Энгельса, 46, 4/5, дом сдан в 2006 г., 58,1/34,1/9,7, хорошая планировка, два застекленных балкона, один хозяин), ц. 2 млн р. Тел. 8 (906) 645-42-71

■ 2-комн. кв-ра (уд. Энгельса, 56, 2/4, 56 кв. м). Тел. 8 (908) 927-88-27

■ 2-комн. кв-ра (ул.П.Зыкина, 48, 42 кв.м, 1/5, сост. среднее), ц. 1270 т.р. Тел. 8 (922) 131-70-09

■ 2-комн. кв-ра (УП, 1/5, 52 кв. м, ул. П.Зыкина, 14, собственник), ц. 1500 т.р. Тел. 8 (950) 192-82-86

■ 2-комн. кв-ра (УП, 5/5, р-н суда, 53/31/9, балкон застеклен, космет. ремонт). Без агентств. Тел. 8 (904) 166-92-09

■ 2-комн. кв-ра (УП, 50 кв. м, 1/9). Агентствам не беспокоить. Тел. 8 (953) 049-40-74, 8 (963) 048-84-40

■ 2-комн. кв-ра (УП, р-н шк. №3, 2/5, балкон застеклен, кух. гарнитур, встроенные шкафы-купе, охран. сигнализация), ц. 1720 т.р. Тел. 8 (912) 231-44-71

■ 2-комн. кв-ра (УП, ул. Мира, 37). Тел. 8 (922) 156-46-36

■ 2-комн. кв-ра (ХР, 4/4), ц. 1300 т.р. Тел. 8 (922) 145-97-96

■ 2-комн. кв-ра (ХР, 42 кв. м, 1 эт., комнаты смежные), или меняю на отдельную жилплощадь в Екатеринбурге (ГТ, не менее 18 кв. м). Тел. 8 (902) 268-18-95

■ 2-комн. кв-ра (ХР, 5/5, ул. М.Горького, 35), ц. 1150 т.р. Тел. 8 (908) 907-39-00

■ 2-комн. кв-ра (ХР, ул. Чехова, 34), или меняю на две 1-комн. кв-ры (ГТ). Агентствам не беспокоить. Тел. 8 (922) 213-70-63

■ 2-комн. кв-ра в Дегтярске (43 кв. м, теплая, светлая, в 200 м городской пруд), ц. 950 т.р. Тел. 8 (953) 604-00-29

■ 2-комн. кв-ра в Дегтярске (48/30,2/9). Тел. 8 (965) 516-88-85

■ 2-комн. кв-ра в Дегтярске (57,3 кв. м, сост. отл). Тел. 8 (952) 730-62-41

■ 2-комн. кв-ра в Дегтярске (дерев., требует ремонта, 45,1/36,1/8). Тел. 8 (950) 205-44-05

■ 2-комн. кв-ра в Дегтярске (кирпич.), ц. 850 т.р. Тел. 8 (952) 742-82-08

■ 2-комн. кв-ра в Дегтярске (комнаты раздельные), недорого. Тел. 8 (950) 192-15-96

■ 2-комн. кв-ра в Дегтярске (требуется ремонт, комнаты смежные), недорого. Тел. 8 (909) 005-45-46

■ 2-комн. кв-ра в Дегтярске (центр), дешево. Тел. 8 (912) 697-12-07

■ 2-комн. кв-ра в Дегтярске, недорого. Тел. 8 (902) 871-10-11

■ 2-комн. кв-ра в Дегтярске. Тел. 8 (952) 730-10-42

■ 2-комн. кв-ра. 8 (950) 191-75-86

■ 2-комн. кв-ра. Агентствам не беспокоить. Тел. 3-92-75

■ срочно! 2-комн. кв-ра в Дегтярске (60 кв. м), ц. 850 т.р. Тел. 8 (953) 382-21-85

■ срочно! 2-комн. кв-ра в Дегтярске, ц. 650 т.р. Тел. 8 (343) 537-00-99

ПРОДАЖА 3-КОМН.

■ **3-комн. кв-ра (БР, ул. Спартака, 6а, 2/5). Тел. 8 (953) 385-95-68**

■ **3-комн. кв-ра (СТ, 58 к.в м, 2 эт., хор. сост.). Без посредн. Тел. 8 (922) 217-72-58**

■ **3-комн. кв-ра (СТ, ул. Азина, 9, 2 пластик. окна, все комнаты изолированы, с/у совм., телефон, 55,6 кв. м), ц. 1750 т.р. Торг. Тел. 8 (952) 735-82-78**

■ **3-комн. кв-ра (УП, ул. П.Зык., 65 кв. м, 1/5, под нежилое). Тел. 8 (922) 115-88-24**

■ **3-комн. кв-ра. Тел. 8 (912) 638-49-42**

■ 3-комн. кв-ра (УП), ц. 1400 т.р. Тел. 8 (922) 291-61-04

■ 3-комн. кв-ра (1 эт., р-н маг. «Европа»). Тел. 8 (922) 126-41-00

■ 3-комн. кв-ра (73/47, 2 эт., с/у раздельный, окна пластик., межкомнатные евродвери, газ. колонка, домофон, сост. идеальное), ц. 2150 т.р. Тел. 8 (902) 443-37-12

■ 3-комн. кв-ра (БР, 1/5, ремонт, стеклопакеты, перепланировка, балкон, ул. Космонавтов, 3). Тел. 8 (909) 700-29-79

■ 3-комн. кв-ра (БР, 59 кв. м, 1 эт., мкр-н №3, телефон, кирпич. стайка). Тел. 8 (912) 276-05-81, 3-21-88, после 20.00

■ 3-комн. кв-ра (БР, 60 кв. м, 2 эт., очень теплая, дом во дворе, р-н поликлиники, перепланировка, стеклопакеты, новые трубы, сантехника, счетчики, встроенная спальня), ц. 1900 т.р. Тел. 8 (908) 921-07-90

■ 3-комн. кв-ра (БР, ул. Спартака, 3 эт.), недорого. Тел. 8 (952) 727-10-51

■ 3-комн. кв-ра (мебель, ремонт). Тел. 8(912) 296-94-44

■ 3-комн. кв-ра (под офис, магазин). Тел. 8 (919) 399-32-87

■ 3-комн. кв-ра (ул. К.Либкнехта, с ремонтом, 60 кв. м, окна и балкон пластик.). Тел. 8 (912) 643-41-59

■ 3-комн. кв-ра (р-н шк. №3). Тел. 8 (902) 259-17-86

■ 3-комн. кв-ра (спецпроект, ул. Мичурина, 44, корп. 2, 5/5). Тел. 8 (953) 603-10-89

■ 3-комн. кв-ра (СТ, 3/5, 69,4 кв. м). Тел. 8 (922) 115-88-24

■ 3-комн. кв-ра (СТ, 73,5/47/12, 2/3, ул. Чайковского, 14, бетон. перекрытия, стеклопакеты, потолки, межкомн. двери, телефон, кв-ра светлая, теплая, большой подвал), ц. 2100 т.р. Торг. Тел. 8 (922) 217-41-78

■ 3-комн. кв-ра (СТ, 77,1 кв. м, 2/2, на Кирзаводе), ц. 1200 т.р. Или меняю. Тел. 8 (912) 255-75-06

■ 3-комн. кв-ра (трубы заменены, газ. колонка). Тел. 8 (950) 192-19-65

■ 3-комн. кв-ра (ул. Азина, 86, 61 кв. м, под нежилое). Тел. 3-46-37

■ 3-комн. кв-ра (ул. М.Горького, 2/5), цена догов. Тел. 8 (952) 731-74-73

■ 3-комн. кв-ра (ул. Мичурина, балкон, подвальное помещение, отдельный вход, комнаты изолированы, благоустр.), или меняю на 2-комн. кв-ру с доплатой. Тел. 8 (919) 390-01-74

■ 3-комн. кв-ра (УП, 4/4, ул. Строителей, 22), ц. 1450 т.р. Тел. 8 (952) 132-87-03

■ 3-комн. кв-ра (УП, 5/5, р-н шк. №3), или обмен на 1-комн. кв-ру + доплата. Тел. 8 (922) 217-36-03

■ 3-комн. кв-ра (УП, 64,7 кв. м, 4/5, ул. Мира, 37), или меняю на 1-комн. кв-ру (УП, возможно в новостройках) + доплата. Тел. 8 (922) 227-00-96

■ 3-комн. кв-ра (УП, р-н шк. №3, пластик. окна, лоджия), или меняю на две 1-комн. кв-ры с доплатой. Тел. 8 (922) 162-23-37

■ 3-комн. кв-ра (УП, ул. П.Зыкина, 36, 1 корп. 1, 65 кв. м, 7/9). Возможен обмен. Тел. 8 (919) 388-81-40

■ 3-комн. кв-ра (ХР, 4/5), ц. 1570 т.р. Тел. 8 (922) 615-08-83

■ 3-комн. кв-ра (ХР, ул. Цветников, 31, 4/5), или меняю на 2-комн. кв-ру (МГ). Тел. 8 (904) 177-52-91

■ 3-комн. кв-ра в Дегтярске (1/5, евроремонт, все заменено, центр города, можно под офис). Тел. 8 (952) 742-11-17

■ 3-комн. кв-ра в Дегтярске (1/5, сейф-дверь), ц. 1 млн р. Тел. 8 (912) 232-86-27

■ 3-комн. кв-ра в Дегтярске (больничный городок, ремонт). Тел. 8 (950) 206-66-44

■ 3-комн. кв-ра в Дегтярске (дерев., комнаты раздельные, космет. ремонт). Тел. 8 (906) 804-33-34

■ 3-комн. кв-ра в Дегтярске (центр, 60 кв. м, с ремонтом, окна и балкон пластик., ламинат, сантехника новая). Тел. 8 (908) 630-52-09

■ 3-комн. кв-ра в самом центре г. Ревда (63 кв. м, ул. М.Горького, 30, высокий 1 эт., пластик. окна, ж/д, в доме был капитальный ремонт), ц. 1490 т.р. Тел. 8 (904) 383-74-74

■ 3-комн. кв-ра в Совхозе (1/2, пластик. окна, сейф-дверь, 48/37), или меняю на дом. Тел. 8 (922) 123-19-01

■ 3-комн. кв-ру (БР, ул. Энгельса, 61, 5/5) на кв-ру меньшего размера, или продам. Тел. 8 (912) 216-92-09

ПРОДАЖА 4-КОМН.

■ **4-комн. кв-ра (УП, ул. П.Зыкина, 14, 4/5). Тел. 8 (953) 385-95-68**

■ **4-комн. кв-ра, или меняю. Тел. 8 (912) 049-56-64**

■ 4-комн. кв-ра (1/3, 87 кв. м, р-н шк. 31). Агентствам не беспокоить. Тел. 8 (912) 295-99-94

■ 4-комн. кв-ра (5/5, 77,9 кв. м, комнаты раздельные, с/у раздельный), ц. 2250 т.р. Тел. 8 (902) 443-36-68

■ 4-комн. кв-ра (8/9, ул. П.Зыкина, ремонт, в отл. сост.), ц. 2600 т.р. Тел. 8 (963) 448-48-36

■ 4-комн. кв-ра (81 кв. м, 5/5, ул. Цветников, 1, стеклопакет, застеклена лоджия, замена батарей). Рассмотрим варианты обмена. Тел. 8 (912) 289-47-61

■ 4-комн. кв-ра (р-н милиции, 77 кв. м). Варианты обмена. Тел. 8 (922) 212-95-43

■ 4-комн. кв-ра (ул. К.Либкнехта, 58, 2/5, 60 кв. м). Тел. 8 (950) 547-07-28

■ 4-комн. кв-ра в Дегтярске. Тел. 8 (950) 205-55-38

ПРОДАЖА 5-КОМН.

■ **5-комн. кв-ра (СТ, 2/2, 125 кв. м, центр). Тел. 8 (950) 208-72-44**

ПРОДАЖА ДОМА

■ **дом (ул. Кр.Разведчиков, 40,6 кв. м, газ, скважина, баня). Тел. 8 (953) 385-95-68**

■ **часть дома с зем. участком, или меняю на 2-комн. кв-ру с моей доплатой. Тел. 8 (912) 049-56-64**

■ **дом новый в Краснояре. Тел. 8 (950) 208-72-44**

■ **дом, или меняю на кв-ру (ГТ). Тел. 8 (912) 049-56-63**

■ 1/2 дома (р-н шк. №3, печное отопление, лет. водопровод, газ в проекте), ц. 600 т.р. Тел. 8 (912) 297-94-46

■ дом (2-эт., кирпич., 160 кв. м, уч. 5 сот. ремонт, гараж, центр. водоснабжение, с/у, ванная, новая баня, кессон, гараж на две машины), ц. 4500 т.р. Торг. Тел. 8(912) 248-99-53

■ дом (65 кв. м, газ, вода, ш/з, баня, гараж, большая стайка, уч. 6 сот.), ц. 1350 т.р. Тел. 8 (922) 157-01-24. Обр. ул. Щорса, 21

■ дом (80 кв. м, дерев. (лиственница), ул. Чернышевского, уч. 15 сот., в собств. В доме газ. отопление, г/х вода, душ, туалет, скважина, на участке колодец, большой плодоносящий сад, три изолированные комнаты — зал 24 кв. м, 2 спальни 14 и 9 кв. м, кухня 14 кв. м, большая прихожая, возможность второго этажа, в доме новый ремонт, новая сантехника и электропроводка), ц. 1750 т.р. Тел. 8 (903) 083-62-38

■ дом (дерев., 155 кв. м, газ, скважина баня, гараж, с/у в доме, уч. 6,5 сот.). Тел. 8 (922) 121-46-21

■ дом (дерев., 3 комнаты, 42,2 кв. м, газ, вода, баня, в хор. сост.), ц. 1350 т.р. Тел. 8 (902) 443-37-15

■ дом (дерев., 57,8 кв. м, газ. отопление, г/х вода в доме, уч. 13,8 сот. в собств.). Тел. 8 (912) 622-59-57

■ дом (дерев., газ. отопление, хол. вода, лет. водопровод, баня, стайка, крытый двор, 44 кв. м, 3 комнаты, на ДОКе, собственник). Тел. 2-07-50, после 18.00, 8 (953) 822-18-16

■ дом (жилой, дерев., 27 кв. м, печное отопление, крытый двор), ц. 800 т.р. Тел. 8 (902) 443-35-98

■ дом (из бруса, 56,2 кв. м, с уч. 689 кв. м, вода в доме, кондиционер, в Туапсинском р-не, 30 км до моря). Тел. 8 (922) 121-81-15

■ дом (из бруса, уч. 14,5 сот., гараж блочный, за участком река), ц. 450 т.р. Тел. 8 (953) 384-56-66

■ дом (кирпич., 2-эт., 160 кв. м, баня, газ, гараж на две машины), цена догов. Тел. 8 (902) 443-34-70

■ дом (кирпич., 40 кв. м, газ, баня, скважина, уч. 10 сот.). Тел. 8 (912) 040-70-93

■ дом (кирпич., 61 кв. м, крытый двор, газ. отопление, две теплицы, баня, уч. 8 сот., есть телефон, ул. Герцена, колонка рядом), ц. 1700 т.р. Агентствам не беспокоить. Тел. 8 (922) 227-37-29

■ дом (новый, недостроенный, за шк. №4, 315 кв. м, рядом газ, эл-во, вода, возможно использовать под нежилое), ц. 1800 т.р., или обмен на кв-ру. Тел. 8 (922) 297-97-05

■ дом (у пруда, газ. отопление, центр. водопровод, уч. 8 сот., баня). Тел. 8 (952) 142-52-25

■ дом (ул. Володарского, уч. 15 сот. в собств.), ц. 1100 т.р. Тел. 8 (965) 534-05-40

■ дом (ул. Нахимова, 35 кв. м, уч. 6 сот., вода и газ в доме, отопление централизованное, канализация, баня). Тел. 8 (908) 926-72-68, Владимир

■ дом в Дегтярске (3 комнаты, кухня, вода, газ). Тел. 8 (912) 252-92-56

■ дом в Дегтярске (благоустр., жилой, с газ. отоплением). Тел. 8 (902) 410-14-17

■ дом в Дегтярске (в р-не пруда, новый, 60 кв. м, евроремонт, центр. водопровод, канализация, 2-эт., большой крытый двор, баня, напротив лес), ц. 2 млн р. Тел. 8 (912) 211-44-77

■ дом в Дегтярске (жилой, хороший, пластик. окна, скважина, баня, 35 кв. м, уч. 17 сот.). Тел. 8 (953) 604-00-19

■ дом в Дегтярске (жилой, центр города, вода в доме, улица газифицирована, 35 кв. м, уч. 9 сот.). Тел. 8 (912) 600-84-17

■ дом в Дегтярске (кирпич., центр. водопровод, крытый двор), недорого. Тел. 8 (953) 384-44-02

■ дом в Дегтярске (рядом с прудом, газифицирован, вода в доме, хоз. постройки, баня, уч. 8 сот.), ц. 1300 т.р. Тел. 8 (912) 634-99-27

■ дом в Дегтярске (рядом школа, дет. сад, туалет, г/х вода в доме). Тел. 8 (950) 206-33-63

■ дом в Дегтярске (три комнаты, кухня, вода, скважина в доме, рядом с озером). Тел. 8 (965) 523-25-40

■ дом в Дегтярске. Тел. 8 (952)738-49-36

■ дом в Мариинске. Тел. 9-02-15, 5-19-85

■ дом в пос. Чусовая (из бруса, 2-эт., печь, камин, скважина, новая баня, уч. 15 сот.), ц. 750 т.р. Тел. 8 (953) 008-80-39

■ дом в Дегтярске (газ, эл-во, все коммуникации), ц. 850 т.р. Тел. 8 (952) 742-21-11

■ недострой из бруса в пос. Бережок (2-эт., уч. 10 сот., рядом водоем), ц. 700 т.р. Тел. 8 (905) 801-20-45

■ дом в Ревде (кирпич., 300 кв. м, газ, ванная, с/у, гараж, подвал, центр. водоснабжение, в хор. сост.), ц. 5100 т.р. Тел. 8 (902) 443-36-72

■ дом в пос. Южный, г. Ревда (2 км. от центра города, уч. 14 сот., старенький дом на берегу реки, живописное место, сосновый бор, газ в доме, эл-во, собственник), ц. 1800 т.р. Или обмен на 1-комн. кв-ру в Ревде с доплатой. Тел. 8 (919) 378-14-71, 8 (34397) 5-18-60

■ дом в Совхозе (газ. и печное отопление, большой крытый двор, баня, бетонир. погреб, уч. 16 сот. в собств. (разбита на сад и огород), лет. водопровод). Тел. 5-25-78, 8 (919) 363-97-32

■ дом в Совхозе (из бруса, обложен кирпичом, 200 кв. м, газ, г/х вода, душевая кабина, кессон, гараж на две машины, новая баня, погреб), ц. 2400 т.р. Тел. 8 (902) 443-36-67

■ дом на Барановке (дерев., с газ. отоплением, 44,6/31,2, 2-эт., уч. 9,58 сот. в собств., есть 2 теплицы, баня, яма, 2 стайки, собственник). Или обмен на кв-ру. Тел. 8 (922) 219-25-52

■ дом на Южном (ш/б, 50 кв. м, газ, скважина, баня, теплица, уч. 14 сот.), ц. 2700 т.р. Торг при осмотре. Тел. 8 (922) 111-33-24, 8 (953) 005-86-19

■ коттедж (160 кв. м, жилой, все коммуникации, все в собств., гараж на два а/м, ул. Кутузова, 31а), ц. 4200 т.р. Варианты обмена. Тел. 8 (922) 227-02-82

■ коттедж (кирпич., 112,5 кв. м, 2-эт., гараж, смотровая яма, подвал, баня, централизованная вода, туалет и ванная раздельные, уч. 10 сот. в собств., плодово-ягодные насаждения), или меняю на три 2-комн. кв-ры. Рассмотрю любые варианты. Тел. 8 (912) 049-56-63

■ коттедж (незавершенное строительство, за Дворцом спорта) или половину коттеджа (280 кв. м). Тел. 8 (902) 261-28-18

■ коттедж (незавершенное строительство, ул. Ольховая, 280 кв. м), ц. 1500 т.р. Тел. 8 (902) 253-78-79

■ коттедж на «Поле чудес» (новый, недостроенный, газ проходит вдоль участка, эл-во подведено, вода перед домом, все в собственности, документы готовы), ц. 1990 т.р. Возможен обмен. Тел. 8 (902) 879-93-36

■ коттедж (3-эт., два гаража, 365 кв. м, уч. 17 сот., на участке прудик, веранда, барбекю, два с/у + летний, сауна в доме + баня на участке), ц. 8500 т.р. Тел. 8 (902) 443-36-65

■ коттедж в Дегтярске (2-эт., с видом на озеро, живописное место, новый). Тел. 8 (952) 742-47-22

■ коттедж в Дегтярске (у озера, уч. 20 сот., все коммуникации). Тел. 8 (912) 609-08-62

■ коттедж в Первоуральске (все удобства). Варианты обмена. Тел. 8 (963) 447-09-45

■ коттедж в Первоуральске (все удобства). Или обмен. Тел. 8 (950) 646-29-95

■ срочно! Дом (дерев., 3 комнаты, кухня, ванна, туалет в доме, скважина, г/х вода, канализация, газ. отопление, крытый двор, теплая стайка, две теплицы поликарбонат, уч. 6 сот., р-н ПАТО), ц. 1500 т.р. Торг. Тел. 8 (912) 049-56-64

ПРОДАЖА УЧАСТКИ

■ **зем. участки в пос. Крылатовский и с. Кунгурка. Тел. 8 (963) 043-07-97**

■ **зем. участок в пос. Ледянка, 15 сот., под строительство. Тел. 8 (922) 142-47-74**

■ **зем. участок в с. Кунгурка СОТ «Горняки», 1024 кв. м, ц. 280 т.р. Тел. 3-46-99**

■ **зем. участок в Совхозе. Тел. 8 (953) 385-95-68**

■ **зем. участок в СОТ «Березка», 10 сот., ц. 70 т.р. Тел. 8 (953) 385-95-68**

■ **зем. участок, 11 сот., ц. 350 т.р. Тел. 8 (922) 121-46-21**

■ **зем. участок, 9 сот., фундамент, под ИЖС, р-н а/вокзала, со старым дерев. домом, двор, баня, газ. отопление, центр. вода, телефон. Торг. Обмен. Тел. 8 (922) 222-35-22**

■ **земельный участок, 10 сот., за СК «Темп». Обмен. Тел. 8 (922) 604-23-72**

■ **участок в СОТ «Дружба», 6,5 сот. Тел. 5-10-38, 8 (922) 138-28-64**

■ **участок ИЖС. Тел. 8 (912) 049-56-63**

■ **участок ИЖС. Тел. 8 (950) 208-72-44**

■ **участок по ул. Возмутителей, 11 сот., собственник. Тел. 8 (922) 143-48-46**

Поместье

МЕЖЕВАНИЕ

Ул. Мира, 25, оф. 20
Тел. 3-28-58

Поместье

ВЫСТАВЛЕНИЕ КОЛЫШКОВ ЗЕМЕЛЬНЫХ УЧАСТКОВ

Ул. Мира, 25, оф. 20
Тел. 3-28-58

■ **участок ИЖС. Тел. 8 (953) 045-51-96**

■ земельный участок в Дегтярске, 15 сот. Тел. 8 (922) 107-44-94

■ земельный участок в Дегтярске. Тел. 8 (952) 738-49-48

■ земельный участок в Дегтярске, 15 сот., все коммуникации, рядом стадион, ц. 300 т.р. Тел. 8 (967) 853-51-65

■ земельный участок в Дегтярске, 15 сот., за участком красивый лес, ц. 250 т.р. Тел. 8 (953) 058-27-98

■ земельный участок в Дегтярске, 15 сот., под строительство, все коммуникации. Тел. 8 (952) 142-52-05

■ земельный участок в Дегтярске, с домиком, можно под материнский капитал. Тел. 8 (912) 231-62-02

■ земельный участок в Дегтярске, у озера, 12 сот., в собств., недорого. Тел. 8 (982) 632-53-92

■ земельный участок в Дегтярске. Тел. 8 (952) 742-40-30

■ земельный участок в Краснояре, 10 сот., в собств. Тел. 8 (908) 924-17-16

■ земельный участок в Краснояре. Тел. 8 (904) 386-72-36

■ сад приватиз. на «Поле чудес», 7 сот., в черте города, свет, вода круглые сутки, категория поселения, лет. домик, теплицы. Тел. 8 (912) 249-62-40

■ земельный участок на «Поле Чудес», 9 сот., газ, ц. 800 т.р. Тел. 8 (912) 623-34-37

■ земельный участок на Петровских дачах, 15 сот. Тел. 8 (922) 134-22-28

■ земельный участок под ИЖС, ул. Буговая, 22 сот., ц. 700 т.р. Тел. 8 (902) 879-95-07

■ земельный участок, 10 сот., на Кирзаводе. Тел. 8 (912) 607-06-55, Татьяна

■ земельный участок под строительство коттеджа на «Поле чудес», 9 сот., ц. 850 т.р. Тел. 8 (902) 262-43-40

■ земельный участок, 12 сот., ровный, за участком лес, эл-во, находится в стороне Козырихи, ц. 250 т.р. Тел. 8 (963) 445-50-50

■ земельный участок, 22 сот., под строительство, ул. Металлистов, ц. 830 т.р. Тел. 8 (902) 275-93-60

■ земельный участок, ул. Мартовская, р-н биатлона, 10 сот., ц. 400 т.р. Тел. 8 (904) 545-81-08

■ сад в к/с «Автомобилист». Тел. 3-42-32, 8 (912) 655-58-42

■ сад в к/с «Заря-2», 5,62 сот., дом, баня, две теплицы, все насаждения, водопровод, эл-во. Тел. 5-37-94, 8 (908) 633-68-92

■ сад в к/с «Мечта-1», есть домик, печка, большая теплица, парник, все насаждения, сад ухожен. Тел. 8 (961) 764-97-64

■ сад в к/с «СУМЗ-2», 5 сот. Тел. 8 (950) 558-54-68, 8 (902) 440-80-26

■ сад в к/с «СУМЗ-6», 5 сот., домик, две теплицы, яблони, сливы, вишни, смородина, приватиз. Тел. 5-06-09

■ сад, домик, баня, две теплицы, эл-во, насаждения, земля разработана, приватизирован. Тел. 8 (912) 623-04-21

■ садовый участок в к/с «Мечта-1», 6 сот., дом из бруса 5х6, баня 3х6, три теплицы, все насаждения, ц. 400 т.р. Тел. 8 (982) 607-15-54

■ садовый участок в к/с «СУМЗ-4», 11,5 сот. Тел. 3-51-83

■ садовый участок в к/с «Труженик», печка, свет, 2-эт. дом. Тел. 8 (922) 136-24-30

■ участок №29 в к/с «СУМЗ-6», приватиз. Тел. 8 (343) 341-29-33

■ участок в к/с «СУМЗ-4», бревенчатый дом, теплицы, все насаждения, недорого. Тел. 5-14-09

■ участок в Кунгурке, 15 сот., собств. Тел. 8 (912) 205-73-12

■ участок на Промкомбинате, 28 сот., у воды, все коммуникации. Возможен обмен на авто, металлопрокат и стройматериалы. Тел. 8 (922) 220-18-11

■ участок в СОТ «Заречный» (Кабалино), 6,4 сот., домик, 3 теплицы, эл-во, водопровод. Тел. 8 (912) 651-84-04

■ участок земли, 9 сот., в пос. В-Серги, центр, отличное место для строительства, собственник, документы готовы, земля обработана, недорого. Тел. 8 (922) 224-35-71

■ участок в пос. Крылатовский, 15 сот., в собств. Тел. 8 (953) 058-28-32

■ участок на Ледянке, 15 сот., собств. Тел. 8 (922) 607-40-15

■ участок приватиз. в черте города, 12,2 сот., под строительство жилого дома. Подробности при собеседовании. Возможен торг и обмен. Начальная цена 1500 т.р. Тел. 8 (950) 640-29-48

ПРОДАЖА ГАРАЖИ

■ **гараж в ГСК «ЖД-4», 4х10. Тел. 5-41-30, 8 (963) 050-22-97**

■ **гараж в ГСК «ЖД-4», 6х4, ц. 130 т.р. Тел. 8 (912) 222-22-06**

■ **гараж в ГСК «ЖД-4», свет, яма овощная, смотровая, ворота под ГАЗель, ц. 150 т.р. Тел. 8 (902) 266-05-70, после 19.00**

■ **гараж в ГСК «Западный». Тел. 8 (912) 677-70-89**

■ **гараж в ГСК «Южный». Тел. 8 (953) 004-19-68**

■ **гараж за СУ-922, 1 ряд, 3,5х7, ворота 2,5 м. Тел. 8 (922) 222-27-07**

■ **гараж, р-н ДК, 6х4, кирпич., ц. 300 т.р. Тел. 8 (912) 207-25-54**

■ **срочно! Гараж в ГСК «ЖД-4». Тел. 8 (922) 149-56-39**

■ гараж в ГСК «Восточный», после капит. ремонта, или меняю на комнату. Тел. 3-01-59

■ гараж в ГСК «Ельчевский», собств. Тел. 8 (912) 626-88-46

■ гараж в ГСК «Ельчевский», ц. 120 т.р. Тел. 8 (961) 765-26-93

■ гараж в ГСК «Ельчевский», яма во весь гараж, эл-во, пол бетонирован, ц. 180 т.р. Тел. 8 (912) 202-79-29

■ гараж в ГСК «Ельчевский», средний ряд, овощная яма (кессон), оштукатурен. документы готовы, ц. 100 т.р. Тел. 8 (902) 444-18-87

■ гараж в ГСК «ЖД-1». Тел. 8 (922) 123-52-00

■ гараж в ГСК «ЖД-4», 24 кв. м, ц. 130 т.р. Тел. 8 (904) 162-29-59

■ гараж в ГСК «ЖД-4», высокие ворота, или сдам в аренду. Тел. 8 (912) 245-67-10

■ гараж в ГСК «ЖД-4», высокие ворота, овощная яма, эл-во. Тел. 8 (912) 610-70-41

■ гараж в ГСК «ЖД-4», два соседних стандартных гаража (6х3), №323, 324, с овощной и смотровой ямами, эл-во, требуется внутренняя отделка, ц. 175 т.р./каждый. Тел. 8 (953) 603-47-45

■ гараж в ГСК «ЖД-4», свет, вневедомственная охрана, смотровая, овощная ямы, собственность. Тел. 8 (953) 601-02-17

■ гараж в ГСК «ЖД-4», эл-во, смотровая яма. Тел. 8 (902) 268-80-56

■ гараж в ГСК «ЖД-4». Тел. 8 (922) 224-75-20

■ гараж в ГСК «ЖД-4». Тел. 8 (953) 385-98-82

■ гараж в ГСК «Северный», обшит железом, есть свет и две ямы (овощная, смотровая), общ. пл. 22,8 кв. м. Тел. 8 (952) 738-70-32

■ гараж в ГСК «Северный», ц. 160 т.р. Тел. 8 (912) 270-48-43

■ гараж в ГСК «Чусовской». Тел. 8 (922) 179-67-65

■ гараж в ГСК «Чусовской-2», крайний, ц. 500 т.р. Тел. 8 (922) 123-18-06

■ гараж в ГСК «Чусовской-2». Тел. 8 (950) 544-05-49

■ гараж в ГСК «Южный», 23 кв. м, яма, левая сторона. Тел. 8 (922) 218-35-16, 5-64-58

■ гараж в ГСК «Южный», или меняю на 1-комн. кв-ру с доплатой. Тел. 8 (922) 227-53-57

■ гараж у «U-tela». Тел. 8 (908) 927-27-28

Бюро недвижимости №2

Члены Уральской Палаты Недвижимости

«Сертификат 2010 года в соответствии с Национальным Стандартом СТО РГР 021.01-02. Страховка профессиональной ответственности на сумму 5 000 000 рублей»

WWW.BN-2.SU

Продажа квартир в городе Ревде

Об.	Адрес	Тип	Ст.	Эт.	Бл	Площадь	Цена т.р.
1/2 /3	Чайковского, 8	СТ	ШБ	1/2	-	56/19	550
К	Энгельса, 54	СТ	ШБ	2/4	-	20,6	550
2к/3	Строителей, 20	УП	П	3/4	-	20,5	850 торг
1	Энгельса,34	СТ	ШБ	1/1	-	28/12/15	600
1	Энгельса, 52	СТ	ШБ	1/5	-	25/18/4	810 торг
1	Ковельская, 7	БР	П	1/5	Б	33/18,5/6	1070
1	П.Зыкина, 19	БР	П	1/5	-	32,8/18,9/6,5	1070 торг
1	Российская, 14	БР	П	4/5	Б	33,4/18,6/6	1170 торг
2	К.Либкнехта, 62а	БР	К	5/5	ПЛ	41/22/7	1190 торг
2	М.Горького, 39б	БР	К	5/5	Б	42/29/7	1200
2	Комсомольская, 72	БР	П	5/5	Б	41,8/28/6	1300 торг
2	К.Либкнехта 56а	БР	П	5/5	Б	43,6/29/7	1350
2	Жуковского, 6а	СТ	К	1/2	-	52,4/29,7/8,7	1450
2	Ярославского, 6	УП	П	8/9	2Л	66,5/34/14	1650
2	Мичурина, 44/2	СП	К	5/5	Л	73,7/33,2/25	2450 торг
3	М.Горького, 46	ХР	П	5/5	Б	54,8/37,9/6	1400 торг
3	К.Либкнехта, 58	БР	К	5/5	Б	49/30/8	1490 торг
3	Спартака, 1	БР	П	3/5	Б	59/45/6	1570
3	К.Либкнехта, 51	СТ	К	2/2	Б	84/52/8	1700 торг
3	Кирзавод, 7	СТ	ШБ	1/2	-	75,6/43,4/9	1700
3	Ленина, 20	СТ	К	3/3	Б	61,2/34/8	1770 торг
3	К.Либкнехта, 31	УП	К	2/5	Л	58,9/36,2/7,6	1800 торг
3	М.Горького, 4	СТ	ШБ	2/2	Б	85/53/15	1850
3	Цветников, 30	СТ	ШБ	1/2	-	81,9/55,3/7,5	2200
3	Азина, 63	СТ	ШБ	1/2	-	96,8/53,6/20	2000
3	Чайковского, 19	СТ	К	1/2	-	80,1/50/9	2500
3	П.Зыкина, 11	УП	П	1/5	-	64,3/39,2/9	2500 торг
4	Ленина, 30	УП	П	5/5	Л	81/55,9/9	2000 торг
4	Ленина, 30	УП	П	2/5	Л	81,3/56,4/9	2200 торг
4	П.Зыкина, 36/1	УП	П	1/9	-	78/50/9	2300

Квартиры в новостройках

Об.	Адрес	Тип	Ст.	кол-во квартир	Бл	Площадь	Цена руб.
Принимаем заявки на 1-, 2-, 3-комнатные квартиры в 3 очереди (4, 5 подъезд) в ЖСК «Новоселово»							
1	Интернационалистов,36 (3оч.)	СП	К		Л	34,71	1145 430
2	Интернационалистов,36 (3оч.)	СП	К		Л	50,78	1650 350
2	Интернационалистов,36 (3оч.)	СП	К		Л	51,48	1673 100
3	Интернационалистов,36 (3оч.)	СП	К		2Л	85,46	2734 720
3	Интернационалистов,36 (3оч.)	СП	К	1	2Л	69,9	2236 800
С проектной декларацией можно ознакомиться на сайте www.region-66.ru							

Квартиры в других городах

Об.	Адрес	Тип	Ст.	Эт.	Бл	Площадь	Цена т.р.
2	г. Дегтярск, ул. Литвинова	СТ	К	1/2	-	51/34/7	1000 торг

Сопровождение по регистрации квартир в новостройках

Акция!

РОЗЫГРЫШ ЦЕННЫХ ПРИЗОВ бытовой техники*

среди клиентов, заключивших договоры до 31 декабря 2011 года

*условия акции на сайте или по телефону

Квартиры под офис или магазины

Об.	Адрес	Тип	Ст.	Эт.	Бл	Площадь	Цена т.р.
2	Ковельская, 13	БР	П	1/5	-	37,5	1500
2	М.Горького, 19	СТ	К	1/5	-	52/28	1870
3	Азина, 63	СТ	ШБ	1/2	-	96,8/53,6/20	2000
3	Цветников, 30	СТ	ШБ	1/2	-	81,9/55,3/7,5	2200
3	П.Зыкина, 11	УП	П	1/5	-	64,3/39,2/9	2500 торг
3	Чайковского, 19	СТ	К	1/2	-	80,1/50/9	2500
4	П.Зыкина, 36/1	УП	П	1/9		78/50/9	2300
4	П. Зыкина, 14	УП	П	1/5	-	82	2500 торг

Гаражи

Капитальный гараж в ГСК «Северный», наземный, эл-во 220 В, смотровая яма, охрана (возможна рассрочка платежа)	200

Продажа (аренда) коммерческой недвижимости и БИЗНЕСА в г. Ревде

Продается два склада площадью 1350 кв. м по цене 990 000 руб.

Условия продажи	Тип объекта	Характеристика	Цена, т.р.
продажа	Офисное помещение	в центре S=110 кв.м	цена договорная
продажа	Земля	1 га рядом с трассой Екатеринбург – Пермь	цена договорная
аренда	Офисы	в черте города от 12 до 60 кв.м	от 300 руб./кв.м в месяц
аренда	Склады, производственные площадки	от 80 до 1393 кв.м	от 50 руб./кв.м в месяц
продажа	Гостиничный бизнес	356/238 кв.м. 7 комнат, 3 санузла, баня, сауна, бассейн.	Цена договор.

КУПИМ ЗА НАЛИЧНЫЕ ДВЕ 3-КОМНАТНЫЕ КВАРТИРЫ

Жилые дома. Земельные участки

Садовый участок, 6,8 соток в собственности, электричество 220/380, скважина, сарай	80
Земельный участок, Совхоз, ул.Демидовская, 15 соток в собственности, поле, проводят электричество	330
Земельный участок, с. Кунгурка, ул. Лунная, 21 сотка (в собств.), есть возможности проведения газа и воды.	410
Земельный участок, ул. Чапаева, 21 сотка — в собственности, есть возможности проведения газа. Электричество 220 В. На территории участка есть сарай.	650
Земельный участок, «Поле Чудес», ул. Родниковая, 9,51 сотки, рядом газ, электричество.	950
Зем. уч-к, «Поле Чудес», ул. Сосновая, 8,81 сот., рядом газ, эл-во. Фундамент и рабочий проект.	1200
Земельный участок, ул. Фрунзе, 23,55 сотки в собственности, электричество 220 В, летний водопровод, на улице проводится газ по государственной программе, документы готовы.	1250
Дом деревянный, д. Староуткинск, ул. Запрудная, 11 м², земельный участок 12 соток в собственности, электричество 220 В, отопление печное, колонка. Рядом пруд.	700
Коттедж, ул. Гвоздильщиков, 112,5/65/10. Отопление автономное, вода централизованная, электричество 220 В, есть газ, имеются баня, гараж. Земельный участок 10 сот. в собственности.	4000
Дом, 27,9/19,6/4, Декабристов, земельный участок 14,1 соток, электричество 220 В, газ, отопление печное, колонка	780 торг
Дом брусчатый + земельный участок. Ул. Возмутителей, 14,44 соток, 32,1/17,6/5, электричество 220 В, газ привозной, колонка, скважина, сарай, 2 стайки, погреб, большой двор.	990 торг
Дом деревянный, ул.Володарского, 14,9 соток, 35/30/8, эл-во 220, баня, отопл. печное, вид на пруд	1100
Дом деревянный, ул. Чернышевского, одноэтажный 43,7 м², отопление печное, колодец, электричество 220 В, земельный участок 22 сот.	1100
Дом, ул. Невского, одноэтажный 46,2 м², три комнаты, евроокна, электричество 220 В, отопление газовое, скважина, хол/гор вода, водонагреватель, 2-тарифный счетчик, стайка, 2 теплицы поликарбонат, детская площадка. Земельный участок 5,7 сотки	1500 торг
Земельный участок, ул. Чапаева, 12 соток в собственности, электричество 380 В, газ, колодец, фундамент, баня, гараж, сарай. Рядом лес.	1700
Коттедж, ул. Октябрьская, 81/61/8. Земельный участок 12 соток в собственности, электричество 220 В, скважина, газ, отопление централизованное. Имеется баня, гараж, сарай.	2600
Коттедж, г. Дегтярск, ул. Комсомольская, 97/40/15, двухэтажный. Газовое отопление, скважина, электричество 220 В. На территории участка баня. Земля 20 соток.	3700
Дом кирпичный, двухэтажный, ул.Циолковского, 115,2/73,7/20, 4 комнаты, 13 соток в собственности, все насаждения, электричество 220/380 В, скважина, колодец, баня, гараж, сарай, овощная яма-кессон, пластиковые окна, веранда, теплица-карбонат	4100 торг
Коттедж, п. Ледянка, двухэтажный, 235 м², земельный участок 30 соток в собственности, отопление автономное, скважина, электричество 220 В, баня.	8500
Коттедж кирпичный (Промкомбинат) двухэтажный + цоколь, 360 кв.м, газ, вода, два гаража, отопление автономное. Евроотделка, сауна, бассейн, бильярдная. Земельный уч-к с пляжной зоной площадью 1 га. Фото на www. BN-1.ru	Договорная
Коттедж, 1 эт. — бетонный, 2 эт., деревянный, Сочи, Лазаревский р-н, Туапсе, 125/36,3, земельный участок 36 соток (в собственности), 200 м до моря.	Договор.

WWW.UPN.RU, WWW.BN-1.RU | **г. Ревда, ул. Клубная, 8-210** | **Тел. 35-774, 8 (952) 72-86-113**

■ гараж в р-не маг. «Меркурий», кирпич., 15 кв. м. Тел. 8 (912) 647-91-97

■ гараж за СУ-922, овощная яма, свет. Тел. 8 (902) 255-55-44

■ гараж металл., 6х3, можно с местом (пос. Ельчевский). Тел. 8 (912) 044-13-34

■ гараж металл., 6х3,2, на полозьях. Тел. 2-10-63

■ гараж на Кирзаводе в ГСК «Строитель». Тел. 8 (902) 269-17-16

■ гараж на Кирзаводе. Тел. 8 (902) 272-72-12

■ гараж, 18 кв. м + 18 кв. м подвал, ул. Ярославского, 9, можно под склад, ц. 400 т.р. Тел. 8 (912) 681-52-77

■ гараж, 25 кв. м, р-н ул. О.Кошевого. Тел. 5-52-41, 8 (961) 777-13-79

■ гараж, расположенный на территории охраняемой стоянки (бывшая штрафстоянка), ул. Энгельса. Есть отопление, эл-во, смотровая и овощная ямы, ц. 1 млн р. Тел. 8 (922) 114-07-77

■ срочно! Гараж в ГСК «ЖД-4», удобный подъезд, недорого. Возможна рассрочка платежа. Тел. 8 (922) 143-55-53

ПРОДАЖА ПРОЧЕЕ

Продается торговая площадь
343,5 кв. м
8 (912) 040-70-93

Продается нежилое помещение 66 кв. м
8 (912) 040-70-93

Продается торговая площадь
683,8 кв. м
8 (912) 040-70-93

СДАЮ ЖИЛЬЕ

СДАЕМ КВАРТИРЫ
посуточно • круглосуточно
Тел. 555-11, 5-27-78,
8 (922) 614-35-64, 8 (919) 393-58-07

■ **1-комн. кв-ра на сутки, на час. Тел. 8 (902) 446-25-16**

■ **1-комн. кв-ра на час, сутки, центр. Тел. 8 (919) 383-56-85**

■ **будьте как дома, кв-ра на сутки, на час. Тел. 8 (922) 172-07-60**

■ **кв-ра новая. Тел. 8 (922) 227-77-37**

■ **кв-ра посуточно, уютная и комфортная обстановка. Тел. 8 (922) 117-60-28, 8 (912) 283-47-82**

■ **кв-ра посуточно. Тел. 8 (908) 926-24-71**

■ **мини-отель. Тел. 8 (922) 120-70-40**

■ **на часик, два, три, сутки 1-комн. кв-ра. Тел. 8 (922) 298-00-37**

■ 1-комн. кв-ра, ГТ, ул. Космонавтов, 1а, без мебели, сост. отл. Тел. 8 (922) 131-38-25

■ 1-комн. кв-ра, р-н шк. №3, 2 эт. Тел. 8 (904) 986-36-86

■ 1-комн. кв-ра, центр, р-н шк. №28, 5 эт., на длит. срок. Оплата помесячно. Тел. 8 (922) 202-43-15

■ 1-комн. кв-ра. Тел. 3-06-20, 8 (965) 523-39-56

■ 2-комн. кв-ра без мебели, на длит. срок. Тел. 8 (912) 206-57-83

■ 2-комн. кв-ра, ГТ, 28 кв. м, ул. Энгельса, 51. Тел. 8 (950) 644-71-15

■ 2-комн. кв-ра без мебели на длит. срок, ул. Интернационалистов. Тел. 8 (912) 205-83-11

■ 3-комн. кв-ра, 2 эт., в новом р-не, на длит. срок. Тел. 8 (919) 398-98-24

■ дом на длит. срок,, дерев., печное отопление. Тел 8 (932) 603-13-91

■ дом небольшой с газ. отоплением семье, недорого. Тел. 8 (912) 610-63-13

■ дорого! 2-комн. кв-ра, 80 кв. м, ул. Интернационалистов, 42, 5/6, на длит. срок, по договору, по безналу. Тел. 8 (908) 905-85-77

■ комната в 3-комн. кв-ре на длит. срок. Тел. 8 (912) 036-03-17, 8 (922) 120-73-92

■ комната в 3-комн. кв-ре, р-н шк. №1. Оплата помесячно. Тел. 8 (922) 610-96-15

■ дорого! 2-комн. кв-ра, 80 кв. м, ул. Интернационалистов, 42, 5/6, на длит. срок, по договору, по безналу. Тел. 8 (908) 905-85-77

■ комната в общежитии, ц. 3000 р. + коммун. услуги. Тел. 8 (904) 160-38-75

■ комната на 3 мес., ц. 3000 р. + коммун. расходы. Тел. 8 (963) 047-62-04

■ комната семейной паре. Тел. 8 (904) 385-15-97, после 16.30

■ комната, ГТ, ул. Космонавтов. Тел. 8 (902) 267-91-29

СДАЮ ПРОЧЕЕ

НОВЫЙ МАГАЗИН В АРЕНДУ
8 (922) 202-61-72

■ **в аренду магазин, 265 кв. м. Тел. 8 (922) 202-61-72**

■ **в аренду помещение, 70 кв. м. Тел. 8 (912) 672-87-25**

■ **в аренду торговая площадь, 120 кв. м. Тел. 8 (922) 202-61-72**

■ **магазин, 49,7 кв. м, ул. Мичурина. Тел. 8 (919) 374-68-92**

■ **помещение под офис, 50 кв. м. Тел. 8 (953) 002-80-75**

■ в аренду гаражный бокс в ГСК «Чусовской-1», ц. 100 р./мес. Тел. 8 (919) 398-55-93

■ в аренду теплый гараж, ул. Энгельса, в черте города. Тел. 8 (922) 226-09-60

■ гараж в ГСК «Южный». Тел. 8 (950) 547-22-00

■ гараж капит. в ГСК «ЖД-4» на длит. срок. Тел. 8 (922) 614-43-66

■ гараж у ПАТО, 4х7, под ГАЗель, ц. 2500 р./мес. Тел. 8 (919) 379-74-56

СНИМУ НЕДВИЖИМОСТЬ

■ **1-комн. кв-ра для 2 человек. Тел. 8 (953) 001-95-59**

■ **1-комн. кв-ра или комната, недорого. Тел. 8 (953) 007-18-59, 8 (950) 558-47-30**

■ **1-комн. кв-ра, в р-не шк. №29. Условия – холодильник, шкаф. Тел. 8 (912) 040-31-03**

■ **1-комн. кв-ра, возможно ГТ. Тел. 8 (922) 192-02-12**

■ **1-комн. кв-ра. Порядок и своевременную оплату гарантирую. Тел. 8 (965) 548-64-19**

■ **2-комн. кв-ра на длит. срок, желательно р-н шк. №10, ул. Жуковского, Спортивная, чистая, ухоженная, дорого. Предоплата. Тел. 8 (902) 188-20-77**

■ **3-комн. кв-ра на длит. срок. Тел. 8 (912) 673-03-55**

■ **для молодой семьи без детей 1-комн. кв-ра. Тел. 8 (912) 244-49-28**

■ **для молодой семьи дом на длит. срок. Тел. 8 (912) 244-49-28**

■ **домик небольшой на длит. срок. Тел. 8 (922) 021-02-60**

■ 1-комн. кв-ра для двоих человек, по умеренной цене. Тел. 8 (922) 034-17-16

■ 1-комн. кв-ра для одного человека. Порядок и оплату гарантирую. Тел. 8 (922) 156-79-24

■ 1-комн. кв-ра на длит. срок за умеренную плату. Порядок и оплату гарантирую. Тел. 8 (922) 028-86-36

■ 1-комн. кв-ра на длит. срок. Оплату и порядок гарантируем. Тел. 8 9(63) 040-68-56

■ 1-комн. кв-ра на длит. срок. Порядок и оплату гарантирую. Тел. 8 (904) 542-39-27

■ 1-комн. кв-ра, дорого. Тел. 8 (912) 255-75-59

■ 1-комн. кв-ра. Тел. 8 (912) 049-56-93

■ 1-комн. кв-ра. Тел. 8 (912) 243-93-15

■ 2-3-комн. кв-ра или дом. Тел. 8 (902) 872-87-66

■ для молодой семьи 1-комн. кв-ра. Порядок и оплату гарантируем. Тел. 8 (922) 123-95-74

■ для молодой семьи 2-комн. кв-ра на длит. срок. Порядок и своевременную оплату гарантируем. Тел. 8 (950) 631-19-22, 8 (922) 156-92-02

■ для семьи дом или комната, недорого. Предоплата за 2 мес. Тел. 8 (965) 538-03-15, 8 (922) 192-02-09

■ кв-ра ГТ, 28 кв. м, ул. Космонавтов, с возможным последующим выкупом. Тел. 8 (922) 292-80-55

■ кв-ра. Тел. 3-94-07

■ кв-ра. Тел. 8 (904) 178-18-14

■ срочно! 1-комн. кв-ра со всеми удобствами, недорого (ц. 4000-4500 р.). Порядок гарантирую. Тел. 8(950) 194-08-23

■ срочно! 1-комн. кв-ра, желательно с мебелью, на длит. срок. Порядок гарантирую. Тел. 8 (922) 156-30-38

■ срочно! Для молодой семьи 1-2-комн. кв-ра с мебелью. Оплату и порядок гарантируем. Тел. 8 (902) 443-38-26

■ срочно! Для молодой семьи 1-комн. кв-ра на длит. срок. Порядок гарантируем. Тел. 8 (953) 003-53-95

ПОКУПКА НЕДВИЖИМОСТЬ

■ **1-комн. кв-ра (р-н новостроек). Тел. 8 (912) 040-70-93**

■ **2-3-комн. кв-ра (ср. эт., р-н шк. №28,10, 3 мкр-н). Тел. 8 (952) 735-82-78**

■ **2-3-комн. кв-ра (УП, БР, ср. эт.). Тел. 8 (912)255-80-87**

■ **дом (кирп., с газ. отопл., водой в доме, канал.), до 1600 т.р. Тел. 8 (953)385-95-68**

СРОЧНО куплю дом или квартиру в Ревде
8 (343) 383-51-63

■ **жилье. Рассмотрю все варианты. Тел. 8 (982)639-56-95**

■ **земельный участок в саду, заброшенный. Тел. 5-32-92, 8 (922) 600-06-52**

■ **комната или 1-комн. кв-ра (ГТ), недорого, быстрый нал. расчет Тел. 8 (912) 042-12-20**

■ **срочно! 3-комн. кв-ра (УП, ул. Мира, 29-41, П.Зык., 26-28, 30, 36, 44, 46, Ковельская, 1, ср. эт.). Тел. 8 (912) 638-49-42**

■ 1-2-комн. кв-ра (у собственника). Рассмотрю варианты. Тел. 8 (902) 443-34-29

■ 1-2-комн. кв-ра за разумную цену. Тел. 8 (963) 041-38-81, Андрей

■ 1-2-комн. кв-ра. Тел. 8 (904) 166-75-63

■ 1-2-комн. кв-ра. Тел. 8 (922) 134-35-02

■ 1-комн. кв-ра (любое сост., любой этаж). Без посредников. Тел. 8 (965) 506-20-43

■ 1-комн. кв-ра за нал. расчет. Рассмотрю варианты ГТ. Агентствам просьба не беспокоить. Тел. 8 (950) 652-78-26

■ 2-комн. кв-ра (в любом сост., любой р-н), за нал. расчет. Без агентств. Тел. 8 (63) 038-68-62

■ 2-комн. кв-ра (в хор. сост., с пласт. окнами, космет. ремонт, ср. эт.), нал. расчет. Тел. 8 (922) 215-48-53

■ 2-комн. кв-ра (МГ, БР). Тел. 8 (922) 601-10-36

■ 2-комн. кв-ра (р-н новостроек). Тел. 8 (953) 820-31-75

■ 2-комн. кв-ра (УП, БР, кроме кр. эт.). Тел. 8 (922) 028-99-92

■ 2-комн. кв-ра с большой кухней. Тел. 8 (952) 742-81-63

■ 2-комн. кв-ра. Тел. 8 (902) 443-35-18

■ 3-4-комн. кв-ра. Тел. 8 (902) 443-34-93

агентство недвижимости
АЛЬФА-ДЕНЬГИ

Тел. 5-27-65, 8 (908) 6-377-322, 8 (922) 162-169-3
Адрес: г. Ревда ул. Чехова, 14.
Email: alfa-dengi-in@mail.ru

НЕДВИЖИМОСТЬ:
- Купля, продажа, обмен, приватизация недвижимого имущества
- Сбор документов для сделок с недвижимым имуществом
- Перевод в нежилое • Оформление прав на землю
- Бесплатные юридические консультации
- Составление проектов, договоров купли-продажи, мены, дарения

Материнский капитал поможем использовать при покупке недвижимости

СТРАХОВАНИЕ:
- Ипотеки • Жизни
- Бизнеса • Путешествий
- Авто (ОСАГО, КАСКО) (Согласие, Цюрих)

Объект	Усл.	Тип	Адрес	Площадь	Этаж	Характеристика	Цена т.руб
К/З	в/п	СТ	Азина, 63	15,7	1/2	В хорошем состоянии, возможен обмен на дом	480
1	ч/п	БР	Совхозная, 10	17/16,4	1/1	Туалет, раковина, пластиковое окно	470
1	ч/п	БР	Совхозная, 10	11/10,4	1/2	Туалет, раковина, пластиковое окно	370
1	в/п	БР	С.Космонавтов, 1а	28,3	4/5	В подъезде с торца вход отделен ж.д., благоустроена прихожая 4 м²	830
2	в/п	БР	Энгельса, 51	27,8/19	4/5	Сейф-дверь, 1 стеклопакет	830
3	в/п	УП	П.Зыкина, 46	57,1/37	5/5	Обмен на 2-комн. БР МГ	1650 торг
4	в/п	УП	П.Зыкина, 44	79,9/52	4/5	Пластиковые окна, лоджия, трубы помен., счетч. воды	2150 торг
Дом Ш/З	в/п		Старых Большевиков	58,8/6,34 сот.	1	Газ. отопл., Х/Г вода, баня, теплица, сарай, крыт. двор	1 350
Дом дер	в/п		Краснояр, Рабочая	37,5 /18,77 сот.	1	Электроотопл., баня, сеновал, сарай, до водоёма 100 м	1 550 торг
Дом дер	в/п		Совхоз, Восточная	44/16,75 сот.	1	Газ. отопл., новая баня, погреб, крытый двор	1 350
Дом дер.	в/п		Осипенко	38/6,40 сот.	1	Газ. отопл., баня, кап. гараж 3х4, центр. водоснабж.	1380
зем. уч.	ч/п		Гусевка	10 сот.		Заезд с 2-х сторон, не разработан	115
Сад. уч.	ч/п		«Мечта-2» (Совхоз)	8 сот.		Домик 15м2, летний водопровод, насаждения	180
гараж	ч/п	Кап	ГСК «ЖД-4»	6*3	1	Овощная, смотровая ямы	120 торг
ОБЪЕКТЫ ПОД МАГАЗИН ИЛИ ОФИС:							
3	в/п	СТ	К.Либкнехта, 76	71,1	1/2	Под нежилое, окна выходят на проезжую часть.	1 940 торг
3	ч/п	СТ	К.Либкнехта, 39	57,2	1/5	Под нежилое, окна выходят на проезжую часть.	2 040 торг
2	в/п	БР	Цветников, 52	37,4	1/5	Под нежилое, окна выходят на проезжую часть	1 640 торг

Требуется специалист по работе с клиентами, желательно с л/а, для работы в г. Первоуральске, г. Екатеринбурге. Тел. 8 (922) 156-13-28

ПЕНОБЛОК
Тел. 8 (922) 604-23-56 ДОСТАВКА

«Детская книга» магазин
Ежедневники, календари, детская литература *низкие цены+ подарки*
Ул. Цветников, 56 Часы работы: 9-20 ч., СБ, ВС 10-18 ч.

РИЭЛТОРСКАЯ ГРУППА
Де-юре Кварт
Операции с недвижимостью — честно и компетентно!
ул. Мира, 27. Тел./факс: 3-46-37
E-mail: de-ure_kvart@mail.ru

✓ Продажа ✓Обмен ✓Срочная покупка квартир

* Приватизация	* Риелторские услуги по предоставлению ипотеки (Сбербанк, СКБ банк и др.)	* Перевод в нежилое
* Составление проекта договора простой письменной формы		* Сопровождение сделки в УФРС
	* Узаконивание перепланировок	* Бесплатные консультации

Сбор пакета документов для:
* регистрации прав на земельные участки, садовые дома, гаражи
* сделки купли-продажи, дарения
* вступления в права наследства

Об.	Усл. пр.	Тип	Адрес	Площадь	Эт.	Ст.	Балк.	С/у	Тел.	Комн.	Цена (т.р.)
3/5 д.	ч/п	БР	Российская, 20а	45,4/31,6	1/5	П	—	Р	—	Разд.	600
2	ч/п	ХР	М.Горького, 35	42,7/30	5/5	П	+	С	—	Смеж.	1150
3	в/п	СТ	Кирзавод, 6	77,1	2/2	ШБ	+	Р	—	Разд.	1 200
3	ч/п	БР	Энгельса, 61	59	5/5	П	+	Р	—	2смеж 1разд.	1 400
3	ч/п	СТ	К. Либкнехта, 85	61,4/39,7	2/2	К	+	Р	—	Разд.	1 550
3	в/п	СП	Екатеринбург, Хохрякова, 72	110	6/10	М	Лодж. заст.	2	—	Разд.	10 000

Жилой одноэтажный дом из бруса, п. Октябрьский Туапсинского района, в/п, 56,2 м², вода в доме, печное отопление, летняя кухня, сарай, хорошее состояние, 30 км до моря, земельный участок 689 м² **1000000**

Офисное помещение, ул. Азина, 86, 62 м² **2950000**

ГОРОДСКОЙ ЦЕНТР НЕДВИЖИМОСТИ
Ваша недвижимость — наша профессия!

Бесплатные консультации по телефону: 8-963-44-700-30, 8-922-13-17-009

Мы работаем по новому адресу: ул. Горького, 42

Часы работы: понедельник-четверг — 9.00-18.00, пятница — 9.00-17.00, суббота — по предварительной записи

Объект	Условия	Тип	Адрес	Площадь	Эт.	Стены	балкон	С/у	комнаты	телефон	Дополнительная информация	Цена, т.р.
1	ч/п	БР	Российская, 28б	30/18/7	5/5	К	+	Р	—	—	Косметический ремонт, южная сторона	1010
2	ч/п	ХР	Цветников, 29	42/30/6	1/5	П	—	С	С		Требует ремонта	1070
2	ч/п	БР	П.Зыкина, 48	41/30/8	1/5	П	—	Р	Р	—	Среднее состояние	1270
2	ч/п	СТ	Горького, 21	52,8/30/8	4/5	ШБ	+	Р	См		Косметический ремонт, новая газ.колонка	1560
3	в/п	СТ	К.Либкнехта, 76	65/48/9	1/2	ШБ	—	Р	Р	+	Среднее состояние, возможно под нежилое.	1590
3	ч/п	НП	Ярославского, 6	87/50/12	5/9	П	Л	2Р	Р	+	Большая кухня, хорошая планировка.	2250
3	ч/п	СТ	Горького, 30	85/50/12	2/5	ШБ	+	С	Р	+	Ремонт, перепланировка	2270
3	в/п	СТ	Горького, 16	80/63/7,5	1/3	ШБ	—	Р	Р	+	Евроремонт, дом после капремонта.	2500
4	ч/п	СТ	Чехова, 14	96,4/70	3/3	ШБ	+	Р	Р	+	2 уровня, ремонт.	2870
ЖИЛЫЕ ДОМА. ЗЕМЕЛЬНЫЕ УЧАСТКИ.												
Дом	ч/п		Пугачева	38		Д	—		Р	—	Участок 13 сот., в собственности, газ рядом, насаждения,	650
Дом	ч/п		Красноармейская	27,8	—	—	—	—	—	—	Участок 23 сот., дом ветхий, возможны любые варианты обмена	750
Дом	ч/п		Пугачева	64		Д					Участок 9,5 сот, 3 комнаты, кухня, газ рядом	990
Дом			М.-Сибиряка	40		Д					Участок 15 сот. Газ рядом, скважина, баня	1250
Дом	ч/п		М.-Сибиряка	180		Д					Участок 20 сот. Газ, 2 этажа, Сруб для бани	1450
Дом	ч/п		Гвардейская	—	—	—	—	—	—	—	Участок 15 сот., газ, вода, эл-во, дом под снос	1500
Дом	ч/п		Фрунзе	40	—	Д	—	Т	Р	—	Участок 15 сот.	1700
Дом	ч/п		Металлургов	34,7/29,2	—	ШБ	—	Т	С	—	Участок 6 сот., в собственности	1550
Дом	ч/п		Ревдинская, 2	315		К					Объект незавершенного стр-ва, можно под магазин, офис, газ, эл-во, вода, 10 сот.	1900
Дом	ч/п		Васильковая, 6	220		ШБ					Объект незавершенного стр-ва, газ, эл-во, вода, 8 сот. земли.	2100
Зем. уч	ч/п		Шумиха	15	—	—	—	—	—	—	Урочище Шумиха	80
Зем. Уч	ч/п		Совхоз	15	—	—	—	—	—	—	«Петровские дачи», ул. Черничная	250
Зем. Уч	ч/п		Поле чудес	10							Коммуникации рядом	920
Зем. Уч	ч/п		Пос. Южный	15							Газ, вода, эл-во	1500
Зем. Уч	ч/п		Починок, Механизаторов	40							На берегу пруда, эл-во, газ, вода	4300
Сад. Уч	ч/п		СОТ «Клубничка»	10,07	—	—	—	—	—	—	Участок 10,07 сот.	50
ОБЪЕКТЫ ПОД МАГАЗИН ИЛИ ОФИС, КОММЕРЧЕСКАЯ НЕДВИЖИМОСТЬ												
2	в/п	ХР	Спортивная, 39	42	1/5	П	Под магазин, офис.					1550
3	ч/п	СТ	К.Либкнехта, 76	65	1/2	ШБ	3 окна на улицу, удобное расположение. Под магазин, офис.					1690
склад	ч/п		Димитрова, 31	450/70			Отопление, газ, скважина. Сигнализация, видеоглазок. Склад 450 м², офис 70 м². 15 сот. земли, все в собственности					6600

ОКАЗЫВАЕМ УСЛУГИ ПО:

- пр одаже, по купке и обмену недвижимости;
- оформлению дарения, наследства, перепланировки;
- приватизации квартир и комнат в общежитиях, стоимость услуги 2000 рублей, срок от 30 дней ;
- поиску и сдачи в коммерческий найм и аренду любых объектов недвижимости;
- оформлению права собственности на земельные участки, стоимость услуги 11000 рублей;
- перевод жилых объектов в нежилой фонд;
- покупка, обмен недвижимости с использованием жилищных сертификатов, материнского капитала.

■ 3-комн. кв-ра (р-н шк. №25). Тел. 8 (912) 244-90-48

■ 3-4-комн. кв-ра (желательно ср. эт.). Рассмотрю все варианты. Тел. 8 (952) 732-42-02

■ 3-комн. кв-ра (р-н шк. №3). Тел. 8 (343) 201-00-28

■ 3-комн. кв-ра (р-н шк. №3). Тел. 8 (902) 509-27-44

■ 3-комн. кв-ра (УП или БР, ср. эт., комнаты раздельные). Тел. 8 (922) 138-72-35

■ 3-комн. кв-ра. Тел. 8 (953) 009-29-24

■ 3-комн. кв-ра (УП, в любом р-не, любой этаж), наличный расчет. Без агентств. Тел. 8 (950) 555-45-64

■ 3-комн. кв-ра (УП, не менее 64 кв. м, не угловая, 2,3,4 эт., р-н шк. №3, д/с №21, Еланского парка), ц. 1800 т.р. Или меняю на 2-комн. кв-ру (УП, р-н шк. №3) с моей доплатой. Тел. 8 (902) 503-98-64

■ 3-комн. кв-ра в Ревде. Рассмотрю все предложения. Без посредников. Тел. 8 (902) 443-35-83

■ 4-комн. кв-ра (р-н не имеет значения). Тел. 8 (902) 443-35-42

■ гараж в р-не ПАТО. Тел. 8 (922) 201-64-58

■ дом (жилой). Без посредников. Быстрый расчет. Тел. 8 (922) 171-94-13

■ дом (жилой, для постоянного проживания). Тел. 8 (953) 825-68-17

■ дом (хороший, жилой, для проживания, у собственника). Тел. 8 (908) 633-46-75

■ дом в Ревде (жилой, для постоянного проживания). Тел. 8 (952) 732-32-82

■ дом. Рассмотрю любые варианты. Тел. 8 (902) 253-71-60

■ земельный участок (в черте города), ц. не дороже 500 т.р. Тел. 8 (902) 443-34-74

■ земельный участок в Ревде, под строительство жилого дома. Тел. 8 (952) 731-99-92

■ кв-ра на Кирзаводе (желательно ср. эт.). Тел. 8 (952) 731-86-06

■ кв-ра. Рассмотрю любые варианты. Тел. 8 (902) 253-71-15

■ срочно! 1-комн. кв-ра в Ревде (желательно УП). Тел. 8(952) 731-91-23

■ срочно! 1-комн. кв-ра в Ревде. Тел. 8 (952) 732-31-21

■ комната в Ревде (желательно в 2-комн. кв-ре). Рассмотрю все варианты. Тел. 8 (952) 731-79-97

■ срочно! 2-комн. кв-ра (МГ). Быстрый расчет. Тел. 8 (982) 636-57-46

■ срочно! 2-комн. кв-ра (УП, желательно р-н ул. Ярославского). Тел. 8 (952) 731-86-86

■ срочно! Кв-ра. Без посредников. Рассмотрю все предложения. Тел. 8 (902) 443-34-19

■ срочно! 2-комн. кв-ра (УП, не кр. эт.). Тел. 8 (922) 148-80-72

■ срочно! Дом в Ревде (жилой), ц. в пределах 2 млн р. Тел. 8 (952) 732-08-78

АВТО

/// ОТЕЧЕСТВЕННЫЕ

■ **ВАЗ-2106, 87 г.в. Тел. 8 (922) 292-84-23**

■ **ВАЗ-21074, 06 г.в. Тел. 8 (922) 137-46-96**

■ **ВАЗ-21093, 98 г.в., сост. среднее. Тел. 8 (902) 502-41-29**

■ **ВАЗ-21140, 04 г.в., ц. 130 т.р. Торг. Тел. 8 (922) 102-40-40**

■ **ВАЗ-21143, 08 г.в., v 1,6, есть все. Тел. 8 (922) 112-25-00**

■ **ГАЗ-31105 Волга, 06 г.в., цв. с/бежевый, двиг. крайслер, газ, сигнал., магнит, чехлы, тониров., ТО 10.13, ц. 140 т.р. Тел. 8 (902) 254-36-31**

■ **срочно! ВАЗ-2106, 92 г.в., сост. среднее. Торг уместен. Тел. 8 (912) 235-12-16, Данил**

■ ВАЗ-2103 (+ мотоцикл «Планета») на запчасти, ц. 3500 р. Тел. 8 (903) 084-98-04

■ ВАЗ-2104, 00 г.в., хор. сост., музыка, сигнализация, зим. резина. Тел. 8 (922) 193-33-77

■ ВАЗ-2105, 96 г.в. Тел. 8 (963) 444-43-53

■ ВАЗ-2105, 97 г.в., 95 т. км, в хор. сост. Тел. 8 (904) 384-83-20

■ ВАЗ-2105, октябрь 2010 г.в., цв. черный, два комплекта резины, сост. отл., ц. 170 т.р. Тел. 8 (912) 268-29-08

■ ВАЗ-21053, 99 г.в., цв. белый, с комплектом зим. резины, ц. 25 т.р. Тел. 8 (912) 646-20-10, 3-27-39

■ ВАЗ-21053, конец 05 г.в., подогрев тосола, небитая, в отл. сост., 5-ст., защита крыльев, цена догов. Тел. 8 (963) 447-09-45

■ ВАЗ-21065, 00 г.в., цв. синий, газ/бензин, в отл. сост., один хозяин, тонировка, сигнализация, ц. 60 т.р. Торг. Тел. 8 (912) 275-31-00

■ ВАЗ-21074, 03 г.в, музыка, сигнализация, тонировка задних стекол, зимняя резина, в хор. сост., ц. 70 т.р. Тел. 8 (963) 446-29-08

■ ВАЗ-2108, 89 г.в., цв. красный, ходовая новая, MP-3, ц. 50 т.р. Тел. 8 (952) 732-99-84, Евгений

■ ВАЗ-2109, 01 г.в., цв. зеленый, карбюратор, один хозяин, литые диски, музыка, сигнализация, резина з/л, ц. 110 т.р. Торг. Тел. 8 (902) 258-26-87

■ ВАЗ-2109, 03 г.в., цв. синий, ц. 125 т.р. Тел. 8 (922) 168-07-30

■ ВАЗ-2109, 97 г.в. Тел. 8 (922) 025-00-00

■ ВАЗ-21093, 04 г.в., европанель, инжектор, проклеена, ЭСП, сигнализация, тонировка, защита, зим. резина, цена догов. Тел. 8 (963) 447-09-45

■ ВАЗ-21093, 99 г.в., цв. «зеленый сад», музыка, сигнализация, зим. резина, в хор. сост., не гнилая, ц. 80 т.р. Тел. 8 (963) 446-29-08

■ ВАЗ-21093, 99 г.в., цв. фиолетовый. Тел. 8 (902) 276-23-35

■ ВАЗ-21099, 03 г.в., сост. хор., цена догов. Тел. 8 (912) 235-59-06

■ ВАЗ-21099, 03 г.в., цв. «серебро», идеальное сост., литье, зим. резина, музыка, сигнализация. Тел. 8 (922) 193-33-77

■ ВАЗ-21099, 97 г.в., цв. т/зеленый, литье, MP-3, USB, сост. удовлетворительное, недорого. Тел. 8 (952) 732-80-88

■ ВАЗ-2110, 00 г.в., капит. ремонт двигателя, ц. 115 т.р. Тел. 8 (909) 009-33-31, Павел

■ ВАЗ-2110, 05 г.в., небитая, есть все. Тел. 8 (922) 193-33-77

■ ВАЗ-21101, декабрь 05 г.в., v-1,6, цв. серо-зеленый, ц. 170 т.р. Тел. 8 (912) 670-26-03

■ ВАЗ-21102, 00 г.в., цв. белый. Тел. 8 (912) 250-10-49

■ ВАЗ-21103, 02 г.в., цв. «серебро», в хор. сост., ц. 120 т.р. Тел. 8 (922) 201-43-91

■ ВАЗ-21103, декабрь 00 г.в., цв. т/серый, ЭСП, эл. зеркала, подогрев сидений, чехлы, музыка, сигнализация, тонировка, литье, кондиционер, ГУР, цена догов. Тел. 8 (950) 646-29-95

■ ВАЗ-2111 (универсал), 04 г.в., цв. т/зеленый, 103 т. км, два комплекта резины, ц. 140 т.р. Тел. 8 (912) 276-04-95

■ ВАЗ-2112, 07 г.в., цв. серебристый, ц. 220 т.р. Тел. 3-15-53, 8 (902) 586-03-90, Алексей

■ ВАЗ-21120, 02 г.в., цв. серый. Тел. 8 (922) 609-47-66

■ ВАЗ-2114, 06 г.в., цв. «золото инков», в отл. сост., есть все. Тел. 8 (953) 050-80-50

■ ВАЗ-2114, 09 г.в., цв. черный, музыка, сигнализация, тонировка. Тел. 8 (950) 646-29-95

■ ВАЗ-2115, 01 г.в., инжектор, 116 т. км. Тел. 8 (902) 442-22-61

■ ВАЗ-2115, 02 г.в., проклеена, сост. хор. Тел. 8 (902) 256-81-83

■ ВАЗ-21214 Нива, 05 г.в., цв. т/вишневый, 63 т. км, инжектор, сост. хор., два комплекта резины, ц. 175 т.р. Торг. Тел. 8 (912) 282-90-47

■ ВАЗ-99, 98 г.в., недорого. Тел. 8 (953) 826-63-65

■ Волга-ГАЗ-31029, 96 г.в., ГБО, два комплекта резины на дисках, подогрев двигателя 220В, ц. 20 т.р. Тел. 8 (902) 585-17-77

■ ГАЗ-3110, 97 г.в. Тел. 8 (904) 988-67-91

■ ГАЗ-3110, ц. 50 т.р. Тел. 8 (922) 214-21-18

■ Ока, конец 05 г.в., европанель, мягкий салон, цв. зеленый, цена догов. Тел. 8 (950) 646-29-95

■ Шевроле Нива, 06 г.в. Тел. 8 (922) 114-59-52

/// ИНОМАРКИ

■ **Audi 80, 89 г.в., в хор. сост. Тел. 8 (902) 272-47-40**

■ **Sang Eng Kairon-2 меняю на кв-ру, или продам. Тел. 8 (919) 380-36-76**

■ **Opel Astra, Германия, 03 г.в., цв. серебристый, салон хэтчбэк, механика, хор. сост., ц. 300 т.р. Торг. Тел. 8 (922) 107-82-45, 5-50-68**

■ **Toyota Kruiser , 07 г.в. Возможен обмен на кв-ру. Тел. 8 (912) 282-71-04**

■ **Toyota Vitz, 07, 08 г.в., б/п. Тел. 8 (929) 212-04-89**

■ **срочно! Богдан-2110, 11 г.в., резина з/л, сигн. с автозапуском. Тел. 8 (904) 178-87-48**

■ Daewoo Matiz, 06 г.в., цв. серебристый, полная комплектация. Тел. 8 (904) 984-72-43

■ Daewoo Matiz, 06 г.в., цв. синий, 28 т. км, один хозяин, ц. 170 т.р. Тел. 8 (922) 102-37-75

■ Daewoo Nexia, 05 г.в., цв. «серебро», 152 т. км, 16-кл., один хозяин, в такси не была, ц. 190 т.р. Тел. 8 (922) 102-37-75

■ Ford Escort, 98 г.в., цв. т/зеленый, хэтчбэк, двиг. 1,3 л, карбюратор, 187 т. км, центр. замок, сигнализация, MUL-T-LOCK, тонировка, резина з/л на литье, есть газ. оборудование «Lovato», ц. 80 т.р. Торг. Тел. 8 (922) 205-98-81

■ Hyundai Accent, 07 г.в., 43 т. км, ц. 300 т.р. Без торга. Тел. 8 (922) 603-66-07

■ Hyundai Getz, 08 г.в., цв. «голубой металлик», двиг. 1,4 л, 97 л/с, 30 т. км, МКПП, сигнализация с автозапуском, задний парктроник, комплект зим. резины на литых дисках, ц 385 т.р. Торг. Тел. 8 (912) 224-65-48

■ Mazda-3, седан, октябрь 06 г.в., АКПП 1,6 л, 120 т. км, один хозяин, сост. отл. Тел. 8 (904) 546-68-69

■ Mitsubishi Diamante, 90 г.в., 4 WD, нужен ремонт двигателя, возможен обмен. Варианты. Тел. 8 (922) 123-95-41

■ Nissan Cube Cubic, 07 г.в., 68 т. км, 7-местный. Тел. 8 (922) 134-94-79

■ Nissan March, 03 г.в., сигнализация, з/л резина, чехлы. Тел. 8 (922) 103-31-38

■ Opel Мерива, 08 г.в., цв. черный, 1,6 л, 105 л/с, 12 т. км, сост. отл., в эксплуатации с 09 г., ц. 480 т.р. Тел. 8 (912) 282-90-47

■ Peugeot-307, 01 г.в., 2-V, АКПП, 100000 км, цв. светло-зеленый, сборка США, ц. 350 т.р. Тел. 8 (953) 603-47-45

■ Renault Симбол, 06 г.в., цв. т/серый, в идеальном сост. Тел. 8 (909) 700-60-05

■ Renault Logan, 07 г.в., два комплекта резины з/л, две подушки безопасности, MP-3, 4 динамика, ABS, все расходники заменены, ц. 300 т.р. Тел. 8 (922) 101-93-12

■ Renault Logan, 07 г.в., музыка, сигнализация, кондиционер, ГУР, тонировка, литье на лет. резине, один хозяин. Тел. 8 (905) 804-89-12

■ Toyota Corolla, декабрь 08 г.в., цв. т/синий, музыка, сигнализация, центр. замок, кондиционер, ГУР, стеклоподъемники, тонировка, два комплекта резины, 24 т. км, в идеал. сост., цена догов. Тел. 8 (950) 646-29-95

■ Toyota RAV-4, 95 г.в., цв. черный, сост. хор. Тел. 8 (902) 256-74-64, Елена

■ Volkswagen Golf-2, 84 г.в., дизель, на ходу, ц. 50 т.р. Тел. 8 (922) 183-74-27

■ Volkswagen Touareg, 04 г.в., или меняю на 1-2-комн. кв-ру с доплатой. Тел. 8 (922) 228-91-85

■ Мазда-3, седан, октябрь 06 г.в., АКПП 1,6, 120 т.км, один хозяин, сост. отл. Тел. 8 (904) 546-68-69

■ Ниссан Атлас, 97 г.в., 1,5 т. тент, стеклоподъемники, CD, MP-3, в очень хор. сост. Тел. 8 (922) 102-37-61

■ срочно! Дайхатсу YRV, 01 г.в., механика, руль левый, сост. хор., цв. черный, ц. 215 т.р. Торг. Тел. 8 (912) 223-31-82

■ Тойота Королла, 01 г.в., 150 т. км, в хор. сост., ц. 300 т.р. Торг. Тел. 8 (952) 736-84-32

■ Тойота Пассо, 06 г.в., двиг. 1 л, без пробега по РФ, есть все, в отл. сост., ц. 325 т.р. Тел. 8 (922) 102-37-61

■ Шевроле Авео, 2010 г.в., 14 т. км, комплект зим. резины, сост. идеальное. Тел. 8 (902) 268-41-54

■ Шевроле Ланос, 08 г.в., цв. «черный металлик», 65 т. км, ГУР, кондиционер, тонировка, чехлы, магнитола «Пионер» с USB, акустика «Gertz», стеклоподъемники, два комплекта колес на литье, подушка безопасности, защита, сигнализация. Тел. 8 (922) 129-20-59, после 21.00

■ Шевроле Лачетти, 2010 г.в., куплена 21.04.10, цв. «серый металлик», ц. 370 т.р. Тел. 8 (963) 046-75-51

/// ПРОЧИЕ

■ **ГАЗ-3302 тент, 96 г.в., в отл. сост. Тел. 8 (909) 170-06-80**

СКБ-БАНК
НОВОГОДНИЕ ВКЛАДЫ 10%

Давно такие бабки мне не снились...
Поэт Владимир Вишневский
Вклады застрахованы. Система Страхования Вкладов
Условия по вкладу «Хозяин!»: ставка в процентах годовых в рублях составляет с 1 по 30 день - 1%, с 31 по 90 день - 2%, с 91 по 150 день – 3%, с 151 по 210 день – 4%, с 211 по 270 день - 5%, с 271 по 330 день - 5,5%, с 331 по 369 день - 6%, с 370 по 540 день - 6,5%, с 541 по 729 день - 7%, на срок вклада 730 дней ставка 10% годовых. Срок вклада – 730 дней. При условии нахождения вклада на счете вклада 730 дней, Банк производит перерасчет начисленных и капитализированных процентов по ставке 10%. Мин. сумма вклада - 5 тыс. рублей. Капитализация процентов ежемесячно. Вклад не пополняется. По вкладу разрешены расходные операции в части суммы капитализированных процентов. В подарок банковская карта Visa Classic или Visa Instant Issue в валюте вклада на условиях тарифов Банка «Visa+». Подробные условия по телефону, в офисах или на сайте Банка. Условия действительны на момент выхода рекламы. ОАО «СКБ-банк», Ген. лиц. ЦБ РФ № 705.
8-800-1000-600
звонок бесплатный, круглосуточно
г. Ревда
ул. Максима Горького, 23

СДАЮТСЯ В АРЕНДУ
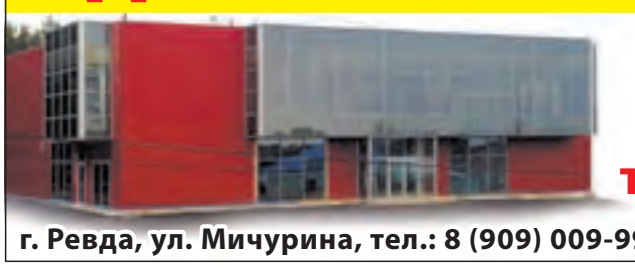
ТОРГОВЫЕ ПЛОЩАДИ
в новом Торговом центре
г. Ревда, ул. Мичурина, тел.: 8 (909) 009-99-92, 8 (908) 636-41-64

Сдаю в аренду площадь под офис 11,7 м²
в парикмахерской «Малахит-Люкс», отдельный телефон
Тел. 5-43-18, 8 (908) 905-85-77

«Евро ДОМ»
РАСПРОДАЖА ДВЕРЕЙ!!!
НАТЯЖНЫЕ ПОТОЛКИ
• Рольставни • Окна • Лоджии
• Входные группы • Двери
• Двери-купе • Деревянные евроокна
СКИДКА 15% на монтаж*
*Срок акции ограничен!
Москитная сетка и термометр в подарок!
РАССРОЧКА без %
Салон-магазин «Евро Дом», ул. Горького, 27.
Тел. 55-8-77, 8 (908) 63-51-566

СОКОРА
строительный дом
ул. М.Горького, 35.
Тел.: 3-97-15, 55-4-55
НАТЯЖНЫЕ ПОТОЛКИ ОКНА
ЛОДЖИИ РОЛЬСТАВНИ
ДВЕРИ ПОЛЫ
ВХОДНЫЕ ГРУППЫ

Салон окон и дверей Виктория
РАССРОЧКА без % АКЦИЯ!!!*
СПЕЦПРЕДЛОЖЕНИЕ НА ОСТЕКЛЕНИЕ БАЛКОНОВ И НАТЯЖНЫЕ ПОТОЛКИ
■ ОКНА, ВХОДНЫЕ ГРУППЫ
■ ЛОДЖИИ, РОЛЬСТАВНИ
■ СЕЙФ-ДВЕРИ, ДВЕРИ-КУПЕ
■ МЕЖКОМНАТНЫЕ ДВЕРИ
• НИЗКИЕ ЦЕНЫ • ПЕНСИОНЕРАМ СКИДКИ
• НАКОПИТЕЛЬНАЯ СИСТЕМА СКИДОК
• КОРОТКИЕ СРОКИ • ГАРАНТИЯ КАЧЕСТВА
*Акция действительна до 30.12.2011 г.
ул. Азина, 71 (вход в продуктовый магазин)
Тел. 33-44-8, 8 (904) 54-02-894

■ ГАЗ-3302 тент, газ/бензин, АВ-406, новая резина, ц. 160 т.р. Торг. Обмен. Тел. 8 (922) 028-98-58, 8 (952) 735-64-61

■ ГАЗель-тент, 02 г.в., двиг. 406, газ/бензин, новая резина, ц. 160 т.р. Торг. Возможен обмен на Термос. Доплата. Тел. 8 (905) 808-06-43, 8 (952) 735-64-61

■ Зил-5301 будка, 99 г.в. Тел. 8 (912) 264-33-01

■ ИЖ-2717 («Чебурашка»), 04 г.в. Тел. 8 (902) 262-63-29

■ ИЖ-2717 (чебурашка), 03 г.в., цв. темно-зеленый, сост. хор., ц. 55 т.р. Тел. 8 (902) 509-99-30

■ Ода-2126, 03 г.в., цв. малиновый, двиг. 1,7 л, зим. резина, ц. 70 т.р. Тел. 8 (922) 138-82-62

■ прицеп для мотоблока «Каскад», ц. 5000 р. Тел. 8 (922) 158-12-49

/// АВТОЗАПЧАСТИ

■ **а/п «Yokohama», 265/65 R18, липучка, б/у 1 мес. Тел. 8 (922) 202-61-72**

■ **диски на Короллу, родные. Тел. 8 (950) 208-72-44**

■ **запчасти на японские автомобили в наличии и под заказ. Сроки и цены минимальные. Доставка на дом. Тел. 8 (912) 698-98-53**

■ **комплект зим. резины на литых дисках, R14. Тел. 8 (950) 203-15-63**

■ **резина R13, б/у, Япония, диски R14. Тел. 8 (922) 212-04-89**

■ **штамповки R15, ц. 3000 р., резина зим., R15, 185/65, «Таганка», ц. 4000 р. Тел. 8 (963) 042-25-14**

■ а/м Ока по запчастям, а/резина 205/55/16, 4 шт., зим., 165/65/14, б/у. Тел. 8 (912) 256-05-41

■ а/стекла 2102, 2107, 2106, бок. и зад. Тел. 8 (908) 919-09-44

■ а/шины «Asper Yokohama», R15, 195/65, новые, 4 шт., ц.10 т.р. Тел. 8 (922) 120-82-42

■ ВАЗ-2106 на запчасти, б/у. Тел. 8 (902) 256-84-03

■ ветровое стекло, фара, счетчик для мотоцикла «Урал». Тел. 3-02-78

■ газ. оборудование «Lovato» для авто, с документами. Тел. 8 (950) 205-92-10

■ генератор новый на а/м Daewoo-5D28-85 Ампер, МАЗ: ЯМЗ-238М2 гильза-поршень, 5 шт., б/у, ИЖ-Ю-5 КП, б/у, коленвал новый, бобина. Тел. 3-15-22, 8 (922) 217-72-45

■ двигатель для мотоцикла «Минск», коробка передач для мотоцикла «Урал». Тел. 8 (950) 205-92-10

■ двигатель и коробка от классики. Тел. 8 (908) 905-85-99

■ двигатель, б/у, для а/м ВАЗ-2101, ц. 3000 р.; задний мост, цена догов. Тел. 8 (912) 646-14-17

■ диски R13 для а/м ВАЗ, ц. 500 р. Тел. 8 (904) 982-04-55, Сергей

■ диски литые на 14. Тел. 8 (950) 646-29-95

■ для а/м ВАЗ-2111 правая задняя дверь, для а/м ВАЗ-09 передние фары, задняя фара, печка радиатор; панель для а/м ВАЗ-2110. Тел. 8 (950) 646-29-95

■ для мотоблока: двигатель УД-2 на запчасти и коробка передач на а/м ГАЗ-31029, 4-ст. Тел. 8(922) 123-78-25

■ запчасти для ВАЗ-2109: электронное зажигание (коммутатор, трамблер). Тел. 8 (908) 919-09-44

■ запчасти для а/м УАЗ, ГАЗ: бензонасос УАЗ, генератор УАЗ, кривой ключ УАЗ, сцепление новое Волга, катушка УАЗ. Тел. 8 (908) 919-09-44

■ запчасти ВАЗ-2105: бак топливный, коврики, головка (кап. ремонт), зад. фонари, приборная панель, переключ. света и поворота на руле, руль-2101, сполер спорт.-2107, решетка радиатора-2107, катушка зажигания. Тел. 8 (908) 919-09-44

■ запчасти для двигателя а/м ГАЗель ЗМЗ-405: звездочки распредвалов, звездочка коленвала, две цепи, рычаги натяжные, все новое. Тел. 8 (922) 165-54-54

■ запчасти ЗиЛ, ГАЗ-53. Тел. 8 (902) 272-09-02

■ колеса «Nordman», зим., 185/65/14, с дисками, для а/м Daewoo Nexia, 4х100, недорого. Тел. 8 (908) 915-84-27

■ прокладки, головки блока ЗиЛ-157, ГАЗ-51, ЗиЛ-130, сигнал воздушный, фары, тормозные накладки. Тел. 8 (922) 198-64-46

■ запчасти на ВАЗ-2107: кардан, распредвал, трамблер контактный, трамблер контактный-2101, помпа, главный тормозной цилиндр, головка, кап. ремонт, насос масляный, дворники с моторчиками, тяга рулевая, нов., вентилятор печки, ступор прав., лев., кардан, бачок омывателя и расширительный, катушка зажигания. Тел. 8 (908) 919-09-44

■ запчасти на двигатель а/м ГАЗель. Тел. 8 (922) 123-29-69

■ запчасти Форд Сьерра, Скорпио: с документами, дизельный (2,3), коробка механическая 5-ст., двери, капот, багажник, фары, зеркала, задние фонари, колеса R14 (подходят на а/м Москвич-412), руль, редуктор задний, кардан, радиатор с патрубками и бачком, рулевая рейка, стоки, амортизаторы, люк в крыше. Тел. 8 (922) 165-54-54

■ зим. резина, 175/65 R14, на дисках, зим. резина, 175/70 R13. Тел. 8 (912) 044-13-34

■ зим. резина, R13, 14, накачана. Тел. 8 (950) 646-29-95

■ коробка передач для классики, 4-ст. Тел. 8 (192) 619-26-31

■ облицовка для а/м ЗИл-131, с крыльями, баллоны газ., 4 шт., для а/м (метан), фаркопы, 2 шт., для а/м КамАЗ. Тел. 2-09-03, 8 (922) 134-67-97

■ рация «Мегаджет-600». Тел. 8 (902) 256-84-03

■ резина зим. на а/м Волга, 2 колеса. Тел. 8 (922) 123-29-69

■ шины 265/70/15, 1 шт., 245/70/16, 1 шт., камера для а/м ЗиЛ, камера для а/м УАЗ, радиатор для а/м ЗиЛ. Тел. 8 (922) 123-95-41

■ шины зим. «Cordiant Polar», 21565 R16, 4 шт., ц. 8500 р. Торг. Тел. 8 (922) 601-61-21

/// МОТОТЕХНИКА

■ двигатели для 2-скоростного мопеда, б/у, в хор. сост., недорого. Тел. 8 (912) 666-26-89

■ квадроцикл CF-500, или меняю на а/м Нива. Тел. 8 (902) 273-05-46

/// ПОКУПКА

■ **а/м, дорого. Тел. 8 (902) 268-59-14**

■ **а/м. Тел. 8 (902) 262-69-29**

■ **а/м. Тел. 8 (909) 703-46-85**

■ **а/м. Тел. 8 (922) 104-97-64**

■ **а/м. Тел. 8 (963) 446-29-08**

ПОКУПКА А/М

ВАЗ НЕ СТАРШЕ 2000 Г.В.

в любом состоянии, в день обращения, по максимальной цене

Тел. 8 (912) 277-70-07

■ **ВАЗ в любом состоянии. Тел. 8 (906) 810-17-13**

■ а/м. Тел. 8 (902) 263-67-62

■ а/м. Тел. 8 (950) 646-29-95

■ а/м. Тел. 8 (963) 446-29-08

■ а/шины «Gislaved Frost-3», б/у, 2 шт., 175/70/13. Тел. 8 (902) 188-22-20

■ багажник на а/м ВАЗ-2104, удлиненный. Тел. 8 (919) 399-20-88

■ ВАЗ на ходу, ц. не дороже 10 т.р. Тел. 8 (922) 618-62-52

■ ВАЗ, ГАЗ или иномарка, быстрый расчет. Тел. 8 (922) 298-95-32

■ ВАЗ, ГАЗ или иномарка, быстрый расчет. Тел. 8 (963) 447-09-45

■ зим. резина R12, б/у, недорого. Тел. 8 (965) 541-11-54, после 18.00

БЫТОВАЯ ТЕХНИКА

/// ОРГТЕХНИКА

■ автоматический стабилизатор напряжения «AVR Real-600» «Дефендер», новый, для защиты ПК, оргтехники, мощность 300Вт, 3 выходные розетки, автоматический предохранитель, защита от импульсных и высокочастотных помех, ц. 1100 р. Тел. 8 (953) 603-47-45

■ жесткий кейс под ноутбук, новый, импортный, от 15 до 17 дюймов, состоит из двух отделов, застежка на молнии, полностью укомплектован аксессуарами, ц. 1600 р. Тел. 8 (953) 603-47-45

■ игровой руль, недорого. Тел. 8 (953) 387-77-29

■ картридж черный, недорого. Тел. 8 (922) 108-71-09

■ компьютер «Пентиум-4», почти новый, дешево. Тел. 8 (922) 117-56-62

■ компьютер «Пентиум-4». Тел. 8 (902) 269-84-78

■ компьютер офисный с ж/к монитором, 19», ц. 12 т.р. Тел. 8 (912) 613-70-00

■ монитор «Самсунг», диаг. 46 см, не ж/к, ц. 3000 р. Тел. 8 (953) 045-85-87

■ монитор «Самсунг». Тел. 8 (950) 631-19-22, 8 (922) 156-92-02

■ ноутбук «Acer Aspire 5742 G-4836 32 Mikk», процессор Intel Core i5, ОЗУ 3Гб, в/камера 1Гб, на гарантии, ц. 18 т.р. Тел. 8 (950) 544-06-79

■ ноутбук, почти новый, дешево. Тел. 8 (922) 117-56-62

■ мышь оптич., нов., беспровод., A4TeCH G7-630, 2,4 Ггц, радиодействие 15 м, позолоч. сверхкомпактный нано-приемник, отсутствие помех в раб., ц. 500 р. Тел. 8 (953) 603-47-45

■ ноутбук «Пентиум-4 2400», память 512 Мб, HDD 60 Гб, ДВД привод + ТВ Тюнер, 14», сост. среднее, ц. 5500 р. Тел. 8 (903) 084-98-04

■ принтер цветной, почти новый, ц. 2000 р. Тел. 8 (922) 207-87-05

/// ТЕЛЕФОНЫ

■ радиотелефон «Panasonic KH-TS1205RUB», пр-во Таиланд, ц. 1000 р. Тел. 8 (953) 603-47-45

■ радиотелефон «Панасоник», ц. 700 р. Тел. 8 (903) 082-18-72

■ телефонный аппарат, кнопочный, б/у, в раб. сост., ц. 250 р. Тел. 8 (905) 804-00-45

■ сот. телефон «Nokia X1-01», моноблок, две сим-карты в режиме ожидания, слот микро-CD, с поддержкой до 16ККАБ, радио, MP-3 плеер, гарнитура, ц. 2200 р. Тел. 8 (953) 603-47-45

■ сот. телефон «Nokia X6», две сим-карты, ц. 1800 р. Торг. Тел. 8 (903) 082-18-72

■ сот. телефон «Samsung E730», «Samsung E900», в отл. сост. Тел. 8 (922) 209-90-17

/// ПЫЛЕСОСЫ

■ пылесос, б/у, в хор. раб. сост., недорого. Тел. 5-03-98

■ пылесос-камера. Тел. 8 (950) 631-19-22, 8 (922) 156-92-02

■ пылесосы «Эленберг», «Тайфун», в отл. сост. Тел. 5-69-84, вечером, 8 (950) 543-88-58

/// МАШИНЫ ШВЕЙНЫЕ

■ срочно! Швейная машина «Подольск», ножная, в тумбе, новая. Тел. 8 (922) 229-06-96

■ швейная машина «Сингер», недорого. Тел. 8 (952) 725-81-33

■ швейная машина «Чайка», ц. 500 р. Тел. 8 (922) 612-09-74

/// МАШИНЫ СТИРАЛЬНЫЕ

■ стиральная машина «Урал», в хор. сост. Тел. 5-13-90, 8 (912) 273-49-46, 8 (922) 161-33-19

■ стиральная машина «Урал-4М», сост отл., ц. 1500 р. Тел. 5-34-42, вечером

■ стиральная машина «Урал», немного б/у, дешево. Тел. 3-27-70

/// ХОЛОДИЛЬНИКИ

■ холодильник «Бирюса-10», б/у, работает отлично, ц. 1500 р. Тел. 8 (905) 804-00-45

■ холодильник «Бирюса-6», б/у. Тел. 2-44-39 (днем), 5-05-66 (вечером), 8 (963) 042-15-21, Людмила

■ холодильник «Памир» на запчасти. Тел. 8 (950) 631-19-22, 8 (922) 156-92-02

■ холодильник «Свияга», б/у, в хор. сост., ц. 1000 р. Тел. 3-29-87, 8 (922) 176-72-24

■ холодильник «Снайге», б/у, в хор. сост., поставлен новый двигатель. Тел. 5-06-47

■ холодильник 2-камерный «LG». Тел. 8 (922) 616-70-72

/// ТЕЛЕВИЗОРЫ

■ ТВ «Daewoo», цветной, с пультом, б/у, в раб. сост. Тел. 5-29-69, 8 (912) 640-88-56

■ ТВ «LG», диаг. 72 см, ц. 4500 р. Тел. 8 (922) 612-09-74

■ ТВ «LG». Тел. 5-39-15, 8 (912) 674-30-02

■ ТВ «Sanyo», диаг. 54 см, ц. 500 р. Тел. 8 (922) 107-35-86

■ ТВ «Вэлф», диаг. 51 см, в отл. сост. Тел. 5-69-84, вечером, 8 (950) 543-88-58

■ ТВ «Панасоник», диаг. 55 см, б/у, отл. сост. и изображение, ц. 3500 р. Тел. 8 (929) 214-43-67

■ ТВ «Рубин», цветной, в хор. сост., ц. 300 р. Тел. 8 (904) 171-40-57

■ ТВ импортн. «Aiwa», диаг. 50 см, без пульта, недорого. Тел. 5-18-88

■ ТВ цветной «Самсунг», диаг. 52 см, б/у, с пультом, сост. отл., ц. 1500 р. Тел. 8 (905) 804-00-45

/// МУЗЫКАЛЬНЫЕ ЦЕНТРЫ

■ магнитола «LG», в отл. сост. (FM-радио, CD, 2 подкассетника), ц. 1500 р. Торг. Тел. 8 (922) 209-90-17

■ муз. центр «LG», 3 CD + 2 колонки, недорого (можно на запчасти). Тел. 8 (922) 153-74-04

■ стерео-магнитола «Эленберг», в отл. сост. Тел. 5-69-84, вечером, 8 (950) 543-88-58

/// ДРУГАЯ ТЕХНИКА

■ **фотоаппарат «Nikon D-7000 18-55 VR», новый, все в упаковке, к нему сумка + страховка на 5 лет, цена догов. Тел. 8 (952) 727-63-54**

■ акустическая система 5.1 «ВВК» (активная), цв. «вишня», ц. 4000 р. Тел. 5-51-65

■ газ. плита «Брест», б/у, недорого. Тел. 3-51-74, 8 (929) 218-09-06

■ газ. плита «Гефест», 4-конфор., цв. белый, есть эл. розжиг и вертел, недорого. Тел. 8 (922) 125-29-82

■ газ. плита в сад, 4-конфор., ц. 1200 р. Тел. 5-38-00

■ газ. плита, немного б/у, сост. хор., недорого. Тел. 8 (912) 685-95-03

■ плита газ. «Гефест», эл. розжиг, б/у, в хор. сост. Тел. 8 (919) 376-15-49

■ приемник спутниковый, цифровой, для спутниковой тарелки «Триколор», б/у. Тел. 8 (904) 162-73-18

■ радио для сети, ц. 150 р. Тел. 8 (912) 275-69-48, 5-21-65

■ система объемного звучания «Samsung RTS HE-10T», дизайнерская серия, в отл. сост. Тел. 5-69-84, вечером, 8 (950) 543-88-58

■ утюг старинный на углях «Урал», ц. 500 р. Утюг с регулятором, ц. 100 р. Тел. 2-17-69, Юра

■ фотоаппарат «Polaroid». Тел. 8 (950) 631-19-22, 8 (922) 156-92-02

■ фотоаппарат цифровой «Canon Power Shot SX130is», цв. серебристый, 12,1Мп, 12 опт. зум, в идеал. сост., в эксплуатации 1 мес., гарантия 3 г., ц. 10 т.р. Тел. 8 (953) 045-85-87

■ щипцы для завивки волос «Scarlett», в раб. сост., ц. 500 р. Тел. 8 (905) 802-01-37

■ эл. чайник «Скарлетт», ц. 250 р. Тел. 8 (922) 229-06-96

■ фотоаппарат пленочный «Olympus», в хор. сост., камера 35 м, ц. 700 р. Тел. 8 (922) 226-08-31

МЕБЕЛЬ

/// МЯГКАЯ

■ диван, два кресла-кровати. Тел. 8 (919) 383-56-59, 3-34-66

■ диван и кресло-кровать, цв. синий, недорого. Торг уместен. Тел. 8 (912) 244-42-11

■ диван небольшой, недорого. Тел. 3-07-39, с 8.00 до 17.00

■ диван угловой, дешево. Тел. 8 (950) 631-74-91

■ диван угловой, цв. с/синий с рисунком, б/у; тахта новая, раздвижная, 2-местная, цена догов. Тел. 8 (912) 211-98-87, 8 (912) 693-50-40

■ диван, два кресла, б/у, недорого. Тел. 5-25-78

■ диван, кресло-кровать. Тел. 3-23-12

■ диван, немного б/у, в отл. сост., ц. 2500 р. Тел. 8 (912) 661-22-80

■ диван-книжка, б/у. Тел. 2-26-39, 8 (912) 676-02-74

■ диван-трансформер «Клик-кляк», ц. 5000 р., кресло-кровать, металл. каркас, ц. 3000 р. Торг уместен. Тел. 3-14-63, 8 (922) 165-02-01

■ кресло с дерев. подлокотниками, б/у, сост. хор., цв. серый, ц. 500 р. Тел. 8 (905) 804-00-45

■ кресло-кровать. Тел. 8 (922) 118-26-04

■ м/мебель, дешево. Тел. 8 (902) 263-77-24

■ мини-диван 2-местный, металл. каркас, выдвижной механизм «Дельфин», цв. бежевый, в отл. сост., ц. 7000 р. Торг. Тел. 8 (922) 209-90-17

■ срочно! М/мебель (диван и два кресла). Тел. 8 (912) 297-57-97

/// КУХОННАЯ

■ диван компактный для кухни. Тел. 8 (922) 102-10-60

■ кух. гарнитур, в хор. сост., цена догов. Тел. 8 (953) 387-63-67

■ кух. гарнитур, недорого. Тел. 8 (919) 383-56-59, 3-34-66

■ кух. уголок, дешево. Тел. 8 (902) 263-77-24

■ обеденная зона, угловая, б/у 1 г., сост. хор., ц. 4000 р. Тел. 3-92-96

■ стол кух., круглый, 2 табуретки, нов. Тел. 5-15-37, 8 (953) 041-35-37

■ стол кухонный, шкаф кух. напольный, шкаф подвесной, б/у, недорого. Тел. 5-25-78

/// КОРПУСНАЯ

■ **стенка, б/у, 3,8 м. Тел. 8 (922)297-46-87**

■ стенка (из шифоньеров), дешево. Тел. 8 (950) 631-74-91

■ стенка 4-секц., есть шифоньер, с антресолями, ц. 4500 р. Тел. 3-23-12

■ стенка 4-секц., цв. темный, полиров., сост. отл., ц. 8500 р. Тел. 5-38-00

■ стенка полиров., цв. темный, 4-секц., ц. 1500 р. Тел. 3-39-79

УСЛУГИ ☎ 8 (909) 009-99-92
- **Автокран** 25 т
- **КамАЗ-полуприцеп**
- **Экскаватор-погрузчик** gcb с гидроклином
- **Фронтальный погрузчик** 1,7 м³

магазин
«Атлант +»
ткани • фурнитура • галантерея
Еженедельное поступление товара.
Система скидок.
Ткани от 100 руб./м
Подарочные сертификаты.
Тел. 5-01-93
ул. Мира, 11, 2 этаж, с 10.00 до 19.00 (без выходных)

кафе-столовая
Али-Баба
Наш адрес: г. Ревда, ул. Цветников, 48

Пицца «МАРГАРИТА» всего за 80 руб.*
АКЦИЯ ДЕЙСТВУЕТ НА ДОСТАВКУ!
*ЗАКАЖИ ДВЕ ПИЦЦЫ — получи пиццу «МАРГАРИТА» всего за 80 руб.
Тел.: 5-02-03, 8 (922) 115-02-03 с 09.00 до 02.00

■ стенка современного стиля, б/у, куплена 2 г. назад, в отл. сост., ц. 13 т.р. Тел. 8 (922) 107-43-81

■ стенка, б/у 2 г., сост. отл., дл. 2,4 м, ц.13 т.р. Торг. Тел. 3-92-96

■ стенка, пр-во Белоруссия, недорого. Тел. 8 (919) 383-56-59, 3-34-66

■ стенка-горка, цв. «орех». Тел. 8 (922) 198-67-08

■ шифоньер 3-створч., 2-створч., стенка, б/у, недорого. Тел. 5-25-78

■ шкаф-купе с зеркалом, цв. «вишня», дл. 1,8 м, ц. 7000 р. Торг. Тел. 3-92-96

/// СПАЛЬНАЯ

■ кровати 1-спал., 2 шт. Тел. 3-23-12

■ кровати 1-спал., 2 шт., б/у, недорого. Тел. 5-25-78

■ кровать 2-ярусная, со встроенными шкафами, отл. сост., отл. дизайн. Тел. 8 (902) 268-88-32

■ кровать-чердак металл., в хор. сост. Торг уместен. Тел. 8 (922) 128-99-20

/// ДРУГАЯ МЕБЕЛЬ / ПРЕДМЕТЫ ИНТЕРЬЕРА

■ ковер, 2х3, в отл. сост., ц. бордовый, ц. 2000 р. Тел. 5-38-00

■ мойка стальная эмалиров., с одной чашей, немного б/у, ц. 400 р. Тел. 8 (963) 034-16-99

■ накидка массажная на диван, можно в авто. Тел. 5-15-37, 8 (953) 041-35-37

■ прихожая, б/у. Тел. 3-15-43, 8 (922) 610-37-99

■ стол компьютерный, 1,5х1,5, угловой, можно в офис, ц. 1000 р. Тел. 8 (912) 244-42-11

■ стол компьютерный, угловой, 3 ящика, подставка под сист. блок, сост. отл., цена догов. Тел. 8 (903) 081-65-71

■ стол компьютерный, угловой, с полками и ящиками, в отл. сост., ц. 2500 р. Тел. 8 (912) 661-22-80

■ стол компьютерный, цв. серебристый, ц. 2000 р. Тел. 2-28-16, 8 (922) 153-18-02

■ шкаф 2-створч., б/у, сост. хор., дешево. Тел. 8 (912) 205-73-12

■ шкаф 3-створч., не полиров., ц. 3000 р., комод, ц. 2000 р., шкаф 2-створч. плательный, не полиров., ц. 3000 р., шкаф 1-дверный, ц. 1500 р., стеллаж для книг, ц. 500 р., шкаф для книг, ц. 700 р., тумба под ТВ, ц. 700 р. Торг уместен. Тел. 3-14-63, 8 (922) 165-02-01

■ шкаф плательный, 3-створч., с антресолями, шкаф для посуды, с антресолями, б/у. Тел. 2-26-39, 8 (912) 676-02-74

ДЕТСКИЕ ТОВАРЫ

/// КОЛЯСКИ

■ **коляска з/л, в отл. сост., есть все, ц. 4000 р. Тел. 8 (922) 615-00-12**

■ коляска «Geoby», в комплекте все есть, надувные колеса, цв. морской волны с синим, ц. 3500 р. Тел. 8 (952) 733-15-73

■ коляска «Tutis zippy», з/л, цв. серый с оранжевой отделкой, легкая, есть сумка, дождевик, москит. сетка, лет. вариант с чехлом, б/у 10 мес., в идеальном сост., ц. 8500 р. Тел. 8 (922) 118-51-38

■ коляска «Verdi traffic», з/л, пр-во Польша, цв. голубой, сост. отл., ц. 4000 р. Тел. (912) 277-81-09

■ коляска «Инглезина» классика, цв. синий. Тел. 8 (922) 144-02-29

■ коляска «Лидер Кидс» (Витаминка), сумка для мамы, регулируемая спинка, дождевик, теплая накидка на ножки, легко складывается. Тел. 8 (953) 820-30-61

■ коляска 3-колесная «Jane» для ребенка от 0 до 3 лет, пр-во Испания, коробл-люлька-а/кресло, прогулочный блок, оригинальная сумка, дождевик, теплый чехол, ц. 9000 р. Тел. 8 (919) 374-68-92

■ коляска всесезонная «Диамант», трансформер, в хор. сост., есть сумка, чехол для ножек, трансформируется как в зимнюю, так и в летний сидячий вариант, есть столик с подстаканником, ц. 3000 р. Тел. 8 (963) 441-56-37

■ коляска з/л, в отл. сост., ц. 4000 р. Тел. 8 (953) 050-80-50

■ коляска з/л, в отл. сост., есть все, цв. красный с белым, недорого + подарок. Тел. 8 (902) 270-65-80

■ коляска прогулочная, всесезонная, 3-колесная, три положения ручки, дождевик, чехол на ножки, немного б/у, ц. 5000 р. Торг. Тел. 8 (952) 144-73-36

■ коляска з/л, все есть, в хор. сост., цв. голубой. Тел. 8 (922) 103-29-48

■ коляска з/л, есть все, ц. 4000 р. Тел. 8 (952) 733-15-73

■ коляска з/л, недорого. Тел. 8 (922) 292-32-57

■ коляска з/л, цв. голубой, в отл. сост., ц. 4000 р. Тел. 8 (902) 255-65-75, 8 (912) 277-81-09

■ коляска з/л, цв. синий + подарок (карусель на кроватку). Тел. 8 (922) 139-94-00

■ коляска, цв. бирюзово-черный, ц. 3000 р. Тел. 8 (950) 543-47-80

■ коляска, цв. розовый, з/л, пр-во Польша, ц. 6000 р. Торг. Тел. 8 (904) 160-44-58

■ коляска-классика, есть все, ц. 5500 р. + кенгуру в подарок. Тел. 8 (912) 210-30-34, 3-98-92

■ коляска-трансформер «Инглезина-Магнум», цв. бордовый с розовым, в комплекте: москит. сетка, дождевик, насос, ц. 6000 р. Торг. Тел. 3-98-64

■ коляска-трансформер универсальная «Адамекс», вес 15 кг, 4-колесная, все колеса амортиз., перекид. ручка, регулировка спинки, надежные тормоза, 5-точечные ремни и мягкий бампер, в комплекте: люлька-переноска, москит. сетка, дождевик, вместительная корзина для покупок, в эксплуатации меньше 1 года, сост. идеальное, цв. сине-голубой, ц. 4500 р. Тел. 8 (912) 211-91-26

■ коляска-трансформер, все есть (сумка для мамы, москит. сетка, дождевик, переноска), цв. сиреневый с цветами, ц. 3000 р. Торг. Тел. 8 (952) 131-41-92

■ коляска-трансформер, кв. красный с синим, есть короб, москит. сетка, дождевик, сумка, сост. отл., цена догов. Тел. 8 (950) 206-19-27

■ коляска-трансформер, пр-во Польша, цв. серый с розовым, перекид. ручка, съемный переносной короб, сумка для мамы, дождевик, москит. сетка, ц. 1500 р. Торг. Тел. 8 (908) 636-63-55, Олеся

■ коляска-трансформер, пр-во Польша, цв. синий с голубым, колеса надувные, в комплекте: сумка-переноска, сумка для мамы, дождевик, москит. сетка, ручка перекид., сост. отл., ц. 4000 р. Тел. 5-27-50, 8 (922) 141-78-58

■ срочно! Коляска, цв. голубой с белым, классика, ц. 4000 р. Тел. 8 (922) 607-36-63

/// ОДЕЖДА

■ **комбинезон зим. для дев до 1 г.; комбинезон + курточка для дев. от 1 до 2 лет; пуховики для мал., р. 40, 46. Тел. 8 (922) 143-45-95**

■ **пуховик на дев. 10-12 лет, пр-во Польша, б/у. Тел. 8 (922) 203-88-94**

■ аляска «Орби» на мал. 7-9 лет, ц. 700 р. Тел. 8 (902) 444-18-86

■ большой пакет зим. одежды на ребенка от 4 мес. до 1 г., ц. 500 р. Тел. 8 (950) 659-54-24

■ вещи на дев. (костюмы, платья, комбинезон зим.), недорого. Тел. 8 (902) 266-90-85

■ вещи на девочку, хорошие, фирменные, от 0 до года (боди, футболки, платья, тепл. костюмы), ц. от 50 до 150 р. Тел. 8 (950) 636-44-66

■ джинсы, юбки, кофточки, водолазки на дев. от 4 до 7 лет, все немного б/у, в хор. сост., недорого. Тел. 8 (922) 028-99-41

■ комбинезон для мальчика от 0 до 8 мес., цв. голубой, из овчины, тонкий и очень теплый, манжетики на ручках и ножках отворачиваются, в очень хор. сост., ц. 1000 р. Тел. 8 (904) 983-88-32, Мария

■ дубленка для дев. 7-10 лет, пальто (холлофайбер), на дев. 7-10 лет. Тел. 3-01-37, 8 (922) 612-27-80

■ дубленка на ребенка 4-5 лет, ц. 500 р. Тел. 8 (902) 444-18-86

■ дубленки на мал. 10-12 лет, 2 шт., в хор. сост., пиджаки на мал. 7-9 лет. Тел. 2-27-07, после 17.00

■ кимоно на мал. 10-12 лет, ц. 500 р., пуховик на мал. 10-12 лет, ц. 1000 р. Торг уместен. Тел. 8 (922) 134-66-84

■ комбинезон «Кенго», сост. отл., для новорожденного, ц. 1000 р. Тел. 8 (982) 641-98-06

■ комбинезон зим., р. 62, ц. 900 р., куртка теплая, цв. бежевый, р. 68 + подарок, ц. 800 р. Тел. 8 (902) 269-86-64

■ комбинезон зим., цв. зеленый, на искусств. меху, рост 67 см, ц. 350 р. Шапочка зим. на синтепоне, цв. белый, для ребенка от 7 мес. до 1,5 лет, ц. 200 р. Тел. 3-36-14

■ комбинезон на дев., с 3 мес. до 74 см, очень красивый, цв. нежно-розовый, ц. 1000 р. Шапочка в подарок. Тел. 8 (950) 636-44-66

■ комбинезон на меху для мал. от 4 мес. до 2 лет, б/у, хор. сост., ц. 800 р. Тел. 8 (952) 733-16-04

■ комбинезон, цв. сине-зеленый, зим., рост 80 см, недорого. Тел. 8 (922) 139-94-00

■ комбинезон-трансформер «Батик», рост 86 см, с 2-3 мес., цв. голубой с белой опушкой на овчине, в отл. сост. Тел. 8 (961) 775-49-96

■ комбинезон-трансформер с пристег. бахилами, для ребенка с 4 мес. до 2 лет, на натур. овчине, фирма «Батик», цв. персиково-фиолетовый, сост. отл., ц. 1300 р. Тел. 3-19-71, 8 (922) 208-65-89

■ комбинезоны зим., на мал. 3-5 лет, дешево. Тел. 8 (902) 267-77-46

■ комплект зим. на дев. 2-3 лет, рост 98 см (куртка, цв. розовый, штаны, цв. серый), сост. хор. Тел. 8 (922) 131-09-81

■ конверт из овчины, замок-молния, цв. розовый, для дев. до 1 г., ц. 600 р. В подарок куртка девичья, утепленная. Тел. 8 (952) 131-41-92

■ костюм зим. на двойном синтепоне, для дев. 2-3 лет, новый, ц. 1500 р. Тел. 8 (902) 444-18-86

■ костюм зим. на пуху для дев. 2-3 лет, рост 98 см, цв. бирюзовый с розовым, ц. 1800 р. Тел. 8 (902) 271-11-26, 5-37-10, Светлана

■ костюм зим., цв. розовый, штаны на синтепоне, куртка на искусственном белом меху, на дев. 5-6 лет, ц. 1000 р. Тел. 8 (922) 145-72-57

■ костюм лисы новогодний на дев., ц. 300 р. Тел. 8 (902) 266-90-85

■ костюм праздничный на мал. от 1,5 до 3 лет. Тел. 8 (922) 168-25-18

■ куртка для ребенка 5-7 лет, пуховик на 6 лет, новые, фирменные, из США, недорого. Тел. 5-16-38

■ куртка и штаны демисез. на мал. «Орби», рост 92 см, в хор. сост., недорого. Тел. 8 (922) 168-25-18

■ новогодний костюм тигра, сост. идеальное, надевали один раз. Тел. 8 (922) 214-64-87

■ одежда на дев. до 4 лет. Тел. 8 (912) 670-52-84

■ платья, 2 шт., из микровельвета, на дев. 3-4 лет, цв. фиолетовый и оранжевый, можно носить с водолазками, сост. хор., ц. 200 р. Тел. 8 (912) 646-55-02

■ одеяло + конверт, цв. розовый, на выписку, в упаковке, ц. 1000 р. Тел. 8 (912) 249-53-76

■ пальто зим. на дев., цв. черный, р. 42, пуховик цветной, р. 42-44, б/у, в отл. сост. Тел. 8 (922) 183-96-25, после 14.00

■ платьице праздничное для дев. от 6 до 8 лет; дубленка для дев., красивая, немного б/у, на 6-9 лет. Тел. 8 (922) 617-27-97

■ платья новогодние, 2 шт., цв. белый и сиреневый, на дев. 3-4 лет, б/у, дешево. Тел. 8 (950) 555-30-48

■ пуховик и теплые брюки на мал. 10-12 лет, ц. 800 р./все. Тел. 8 (922) 123-09-34

■ пуховик, цв. голубой, на ребенка 10-12 лет, ц. 300 р. Торг. Тел. 8 (909) 024-70-63

■ рубашки, шортики, маечки, брюки на мальчика 2-10 лет, много. Торг. Тел. 8 (953) 383-10-46

■ шапка на дев. из песца, р. 54, капор. Тел. 8 (961) 775-49-96

■ штаны кадетские, новые, р. 44-46, есть пиджак и погоны. Тел. 8 (922) 118-51-28

■ шуба мутоновая с аппликацией, цв. коричневый, на дев. 1-3 лет, ц. 1000 р., костюм зим., холлофайбер, р. 28, на 3-5 лет, ц. 800 р., плащ осенний, цв. розовый «Орби», р. 116, ц. 1000 р. Тел. 3-61-04, 8 (950) 644-76-76

■ шубки из овчины для детей 1-3 г., 4-6 лет, 7-10 лет. Тел. 8 (961) 775-49-96

/// ОБУВЬ

■ ботинки зим. на мал., натур. мех, р. 25, дл. стопы 18 см, ц. 300 р. Тел. 8 (922) 605-52-10

■ ботинки зим., натур. мех и кожа, р. 34, ботинки лыжные, р. 35, для мальчика. Тел. 8 (922) 204-12-97

■ ботинки, осень «Fisher-Price», р. 20, цв. т/синий. Тел. 8 (922) 226-08-31

■ ботинки, туфли, кроссовки на мальчика 7-12 лет. Торг. Тел. 8 (953) 383-10-46

■ валенки «Котофей», на подошве, для мальчика, р. 28, ботинки зим., р. 27, ц. 600 р./пара. Тел. 8 (919) 392-15-38

■ валенки «Котофей», р. 22, почти новые, ц. 250 р. Тел. 8 (902) 444-18-86

■ валенки для ребенка до 1 г., ц. 300 р. Тел. 3-61-04, 8 (950) 644-76-76

■ валенки новые, цв. черный, дл. подошвы 16 см. Тел. 8 (950) 555-30-48

■ валенки фирмы «Котофей», б/у 1 сезон, р. 28, ц. 600 р.; ботинки зим., кожаные, б/у 1 сезон, р. 27, ц. 500 р. Тел. 5-09-87, вечером, 8 (912) 249-76-15

■ валенки, 17 см по ноге, ц. 400 р. Тел. 8 (950) 659-54-24

■ валенки-самокатки, цв. серо-белый, р. 12-13. Тел. 8 (952) 729-83-97, 5-14-00

■ кроссовки «ADIDAS», р. 22, цв. белый, на липучках, б/у весна-лето. Тел. 8 (902) 269-10-10

■ кроссовки зим. на мал., р. 36, ц. 700 р. Торг уместен. Тел. 8 (922) 134-66-84

■ обувь для мал., в хор. сост., р. 14, ц. 250 р./пара. Тел. 8 (922) 149-79-97

■ обувь на дев. до 4 лет. Тел. 8 (912) 670-52-84

■ сандалики лакиров., цв. красный, р. 22, валеночки на резиновой подошве, на дев. Тел. 8 (902) 266-90-85

■ сапоги «Темпо» на мал., натур. мех и кожа, р. 24, в хор. сост. Тел. 8 (922) 168-25-18

■ сапоги, р. 22, цв. синий, ц. 200 р. Тел. 8 (950) 659-54-24

■ сапожки зим., войлочные «Котофей», р. 31, на дев., б/у 1 сезон, ц. 600 р. Тел. 5-68-69

■ сапоги зим. для дев., на тур. мех, мягкая кожа, цв. черный, р. 30, пр-во Россия, немного б/у, отл. сост., ц. 1000 р. Тел. 8 (922) 028-99-41

■ сапожки зим., замшевые. на дев., р. 35, натур. мех, цв. т/розовый, со стразами, б/у 1 сезон, ц. 700 р. Тел. 8 (912) 615-85-77

■ сапожки на дев., осенние, «Антилопа», р. 28, цв. бордо, туфли для садика, открытые, «Антилопа», р. 28, цв. розовый. Тел. 8 (922) 226-08-31

■ сапожки ортопед., зим., р. 27. Тел. 8 (902) 267-77-46

■ туфли «Совенок» для дев. 3-4 лет, цв. белый, кожа внутри и снаружи, р. 28, б/у 1 раз, отл. сост., ц. 450 р. Тел. 8 (922) 028-99-41

■ чешки, цв. белый, стелька 16 см, ц. 100 р. Тел. 8 (912) 646-55-02

/// ДЕТСКАЯ МЕБЕЛЬ

■ гарнитур (кровать + письм. стол + шкафы: платяной, для белья, книжный), сост. хор, цена догов. Тел. 8 (903) 081-65-71

■ диван, в хор. сост., кроватка, три выдвижных ящика сбоку, два – внизу, с ортопед. матрасом. Тел. 8 (922) 198-67-08

■ доска пеленальная «Фея» с мягкими бортиками, моющаяся, цв. голубой. Тел. 8 (961) 775-49-96

■ доска пеленальная, новая, недорого. Тел. 8 (953) 384-41-74, Наташа

■ комод + пеленальный столик, дешево. Тел. 8 (902) 263-77-24

■ кроватка с ортопед. матрасом, маятник, короб для игрушек. Тел. 2-11-88, 8 (912) 049-54-28

■ кроватка, матрац, борта и балдахин с креплением, сост. отл., ц. 3 т.р. Тел. 8 (950) 659-61-93

■ кроватка, стул для кормления, манеж, недорого. Тел. 8 (922) 292-32-57

■ кроватка, цв. голубой, с балдахином, люлькой, ц. 4000 р. Тел. 8 (953) 050-80-50

■ кроватка-маятник, цв. темный, ортопед. матрац, подушка, ц. 2000 р. Тел. 8 (919) 374-68-92

■ кровать для ребенка от 0 до 7 лет (большая колыбель, основа кровати металл., обтянутая тканью). Тел. 8 (922) 103-29-48

■ мебель, можно для школьника (кровать, шифоньер, стол), очень, компактная, цв. синий. Тел. 8 (922) 193-33-44

■ софа раздвижная, в хор. сост. Тел. 5-60-09

■ стенка с компьютерным столом, кровать с матрасом, шифоньер, тумбочка, цв. голубой («Теди»). Тел. 8 (965) 508-15-55, 8 (922) 161-33-48

■ столик для кормления или в офис под цветы, ц. 700 р. Тел. 8 (953) 383-10-46

■ столик на колесиках, пластмассовый, для ребенка до 1 г., ц. 250 р. Тел. 8 (922) 229-06-96

■ стул-трансформер для кормления. Спинка стульчика регулируется в три положения, очень удобно кормить ребенка, который еще не сидит. Также регулируется высота: от самого низкого, чтобы ребенок сам садился, и высокое положение, чтобы подставлять к общему столу. Чехол на сиденьи очень хорошо моется. К столу подкрепляется подставка с выемкой для стаканчика. Сама столешница легко снимается. Ц. 3000 р. Тел. 8 (902) 269-10-10

■ столик пеленальный, цв. т/коричневый. Тел. 8 (922) 198-67-08

■ стульчик для кормления, высокий, дерев., ц. 250 р. Тел. 8 (922) 229-06-96

■ стульчик для кормления, цв. желтый, ц. 2000 р. Тел. 8 (950) 543-47-80

/// ДРУГИЕ ДЕТСКИЕ ТОВАРЫ

■ а/кресло-люлька-переноска, от 0 до 13, пр-во Германия, безопасное, удобное и очень красивое, ц. 3000 р. Тел. 8 (902) 269-84-46

■ ванночка, горка, цв. голубой, ремень прогулочный для начинающих ходить деток. Тел. 8 (922) 226-08-31

■ игрушки развивающие от 0 до 1 г., недорого. Тел. 8 (922) 036-36-83

■ качели-автомат, от 0 до 1,5 лет, с музыкой, есть вибромассаж, вверху карусель-ка. Тел. 8 (922) 198-67-08

■ кенгуру для переноски детей «Chicco», сумка-кенгуру «Soft&Dream Chicco», с самого рождения, ц. 750 р. Тел. 8 (950) 636-44-66

■ коврик развивающий, недорого. Тел. 8 (922) 198-67-08

■ матрац детский, ортопед., 2-сторонний кокос, новый, ц. 800 р. Тел. 8 (952) 144-73-36

■ мотоцикл на аккумуляторе, цв. красный, ц. 2000 р. Тел. 8 (922) 223-29-85

■ санки «Инго» (как коляска), складные, ц. 1700 р. Тел. 8 (922) 223-29-85

■ санки алюмин., б/у, ц. 500 р. Тел. 2-17-10

■ санки в виде коляски, в хор. сост., недорого. Тел. 8 (952) 729-83-97, 5-14-00

■ санки для двойняшек, новые, ц. 1500 р. Тел. 8 (922) 036-36-83

■ санки новые «Тимка-6+», плоские широкие полозья, удлиненная база, складная ручка, ц. 900 р. Тел. 8 (912) 211-51-73, 8 (912) 600-67-08

в магазине
г. Ревда, ул. Горького, 30
СУПЕРЦЕНА
с 18 ноября по 2 декабря

650.
Ботинки зимние мужские

1400.
Куртка зимняя мужская

850.
Сапоги зимние женские

Куртка зимняя женская
1800.

■ санки с чехлом для ног. Тел. 8 (906) 800-67-77

■ санки складные, цв. синий с салатовым, есть чехол на ножки, ц. 1500 р. Тел. 8 (922) 210-89-10

■ санки, чехол на ножки. Тел. 8 (902) 267-77-46

■ санки-коляска «Фея», складные, цв. синий, два положения спинки, сост. хор., ц. 1000 р. Тел. 8 (953) 052-05-26, 5-02-87

■ снегокат «Барс», новый, в упаковке, ножной тормоз, поворотник руля, пружинные амортизаторы, ц. 1900 р. Тел. 8 (912) 211-51-73, 8 (912) 600-67-08

■ спорт. игры для мальчика-дошкольника (лук со стрелами, дартс и др.), 8 шт., ц. 300 р. Мягкие игрушки, в отл. сост., ц. 50-100 р. Тел. 8 (919) 378-77-97

■ стерилизатор «Avent», для микроволновой печи, новый. Тел. 8 (902) 444-18-86

■ ходунки-велосипед, 2 в 1, качели для ребенка с 6 мес. Тел. 2-11-88, 8 (912) 049-54-28

ГАРДЕРОБ

/// ВЕРХНИЙ

■ дубленка жен., искусственная, цв. серый, с капюшоном, дл. до колена, р. 46, в хор. сост., ц. 500 р. Тел. 8 (904) 983-88-32, Мария

■ дубленка жен., натур. кожа и мех, р. 48-50, цв. серо-черный, с капюшоном, очень теплая, ц. 3000 р. Тел. 8 (950) 550-83-38

■ дубленка жен., натур., р. 46, рост 160 см, цв. коричневый, дл. до колена, ц. 3000 р. Тел. 8 (922) 605-52-10

■ дубленка жен., натур., р. 48-50, цв. темный дешево. Тел. 8 (922) 600-06-19, 8 (912) 651-20-50

■ дубленка жен., цв. серый, красивая, р. 48, ц. 1000 р. Тел. 3-10-62, 8 (953) 389-01-93, Яна

■ дубленка искусств., жен., цв. т/коричневый, с капюшоном, р. 50-52, дл. до колена, в отл. сост. Тел. 8 (950) 550-83-38

■ дубленка муж., в хор. сост., р. 48, рост 2, для пожилых, ц. 500 р. Тел. 8 (919) 390-01-74

Мастерская «Золушка»
Срочный ремонт, реставрация одежды любой сложности, установка кнопок
М-н «Надэль», ул. Горького, 21, тел. 5-99-97

■ дубленка муж., искусств., р. 46-48, цв. серый, в отл. сост., ц. 800 р. Тел. 8 (961) 774-82-15

■ дубленка муж., натур., р. 50-52, цв. черный, с капюшоном, в отл. сост., ц. 1500 р. Тел. 8 (961) 774-82-15

■ дубленка муж., р. 48, дешево. Тел. 3-41-99

■ дубленка эксклюзивная, молодежная, из Чехии, цв. с/серый, р. 46-48, ц. 1200 р. Торг. Тел. 8 (953) 383-10-46

■ дубленка, б/у 1 раз, р. 48-50, натур., ц. 9500 р. Возможен договор. Тел. 5-03-98

■ дубленка, б/у, длинная, цв. коричневый, р. 50-52, дешево. Тел. 2-07-93

■ дубленки муж., 2 шт., натур., цв. черный и коричневый, р. 50. Тел. 8 (922) 291-18-94

■ комбинезон, р. 46, недорого. Тел. 8 (963) 053-72-44

■ пальто зим., новое, с чернобуркой, р. 50-52, рост 160 см, ц. 5000 р. + подарок (шапка песцовая). Тел. 5-15-37, 8 (953) 041-35-37

■ куртка жен., зим., зим., короткая, с капюшоном, цв. коричневый, с подстежкой, р. 46, ц. 500 р. Тел. 8 (904) 983-88-32

■ куртка молодежная, летняя, блестящая, рукав 3/4, в отл. сост., цена догов. Тел. 8 (905) 802-01-37

■ куртка муж., зим., цв. т/зеленый, р. 46-48, ц. 900 р. Торг. Тел. 8 (953) 383-10-46

■ п/пальто (полушубок), муж., крытое, из овчины, р. 52, новый, ц. 2000 р. Торг. Тел. 3-02-14

■ пальто жен., демисез., шерстяное, цв. серый, р. 54, ц. 2500 р. Тел. 8 (904) 983-88-32

■ пальто жен., зим., цв. коричневый, р. 50, на воротнике белая норка, дешево. Тел. 5-46-30

■ пальто зим., жен., с подстежкой, дл. до колена, цв. коричневый, р. 52, б/у один сезон, ц. 3000 р. Тел. 8 (904) 983-88-32

■ пальто муж., современное, драповое, цв. т/серый, воротник из норки, р. 48-50, шапка кроличья, р. 57, все новое, ц. 3000 р./все. Тел. 3-39-91

■ пальто подростковое, новое, р. 44, искусств., цв. черный. Тел. 8 (919) 390-01-74

■ пихора жен., цв. бежевый, подклад из меха кролика, воротник – енотовидная собака, б/у 1 г., ц. 3500 р. Тел. 8 (912) 609-77-47

■ пихора на кроличьем меху, б/у, р. 50-52, ц. 3000 р. Тел. 8 (902) 503-95-08

■ плащ кожаный, с мехом, цв. черный, р. 48, жен., ц. 1000 р. Тел. 8 (912) 253-39-00

■ полупальто новые, меховые, 2 шт., покрыты плащевкой, фабричной работы, недорого. Тел. 3-08-07

■ полушубок из овчины, дубленый, офицерский, армейский, цв. черный, воротник с/коричневый, р. 48-50, отл. сост., ц. 1200 р. Торг. Тел. 8 (953) 383-10-46

■ пуховик жен., цв. малиновый, воротник из енота, новый, ц. 2500 р. Тел. 8 (912) 609-77-47

■ пуховик фирменный «Найк», в очень хор. сост., размер S-M. Тел. 3-15-26

■ пуховик, р. 46, рост 160 см, цв. с/голубой, с капюшоном, дл. выше колена, ц. 300 р. Тел. 8 (922) 605-52-10

■ пуховик, цв. светлый, р. 50, б/у, в отл. сост. Тел. 8 (922) 183-96-25, после 14.00

■ пуховик, размер S, цв. бежевый, с капюшоном, дл. чуть выше колена. Тел. 8 (961) 775-49-96

■ шапка песцовая, р. 46-48, цв. белый, в виде кубанки, ц. 1500 р. Торг. Тел. 8 (912) 249-53-76

/// ГОЛОВНЫЕ УБОРЫ

■ шапка жен., новая, р. 55-56, недорого. Тел. 2-29-59

■ шапка жен., норковая, формовка, с баламбошками, цв. т/коричневый, р. 54, сост. хор., ц. 500 р. Тел. 8 (922) 605-52-10

■ шапка из кролика, цв. черный, новая, р. 57, шарф и перчатки, новый, ц. 800 р./все. Тел. 3-39-91

■ шапка норковая, новая, цв. т/коричневый, мех очень хор. качества, оригинальная форма, дорого. Тел. 8 (950) 550-83-38

■ шапка офицерская, новая, р. 56-60. Тел. 8 (912) 206-13-34

■ шапка-косынка, норковая, цв. коричневый, немного б/у, цена догов. Тел. 8 (922) 600-06-19, 8 (912) 651-20-50

■ шапка-ушанка из чернобурки, верх кожаный, недорого. Тел. 8 (912) 676-54-48

■ шапка-ушанка муж., р. 58, б/у, сверху дубленая, внутри овчина, ц. 1200 р. Тел. 8 (905) 804-00-45

■ шапка-ушанка, муж., новая, из меха сурка, р. 57, ц. 1500 р. Тел. 8 (905) 804-00-45

■ шапка-формовка, жен., б/у, мех - чернобурка, р. 57, ц. 1500 р. Тел. 8 (912) 275-69-48, 5-21-65

/// ШУБЫ

■ срочно! Норковая шубка, укороченная, р. 42-44, воротник, отл. сост., ц. 12 т.р. Тел. 8 (905) 802-01-37

■ срочно! Шуба норковая, р. 44-46, цв. коричневый, ц. 27 т.р. Торг. Тел. 8 (919) 381-68-82

■ шуба жен., р. 48-50, облегченный мутон, цв. коричневый, воротник и манжеты из норки, новая, ц. 15 т.р. Торг уместен. Тел. 5-18-64, в любое время

■ шуба из цельной норки, р. 46-48, компьютерная подборка меха, цв. «махагон», б/у 1 г., недорого. Тел. 8 (950) 205-45-55

■ шуба из белки, цв. голубой, р. 50. Тел. 5-46-30

■ шуба из енота, р. 46, цв. серо-коричневый, большой воротник, клеш, дл. ниже колена. Тел. 8 (961) 775-49-96

■ шуба из натурального сурка, на капюшоне натур. песец, р. 42, в хор. сост., недорого. Тел. 8 (922) 168-25-18

■ шуба искусств., дл. до колена, под енота, р. 50, ц. 1100 р. Тел. 8 (912) 275-69-48, 5-21-65

■ шуба искусств., муж., р. 48-50, полированный мех, ц. 500 р. Тел. 3-22-89

■ шуба каракулевая, новая, отделка из чернобурки. Тел. 5-12-55, днем, 5-27-88, вечером, 8 (912) 202-24-70

■ шуба каракулевая, цв. черный, красивый мех и покрой, б/у 1 сезон, р. 50-52. Тел. 8 (922) 219-00-46

■ шуба мутоновая для мал. 3-5 лет, дешево. Тел. 8 (922) 216-55-90

■ шуба мутоновая, б/у 1 сезон, р. 44-46, цв. «орех». Тел. 8 (912) 267-48-06

■ шуба мутоновая, новая, р. 44-46, цв. «шиншилла». Тел. 2-11-88, 8 (912) 049-54-28

■ шуба мутоновая, новая, р. 58, цв. т/коричневый. Торг уместен. Тел. 8 (922) 202-83-70

■ шуба мутоновая, новая, цв. черный, р. 52-54, ц. 18 т.р. Тел. 8 (922) 291-39-18

■ шуба мутоновая, новая, цв. черный, р. 54, ц. 18 т.р. Тел. 5-40-84

■ шуба мутоновая, облегченная, цв. «однотонный капуччино», на капюшоне норка, дл. 95 см, отл. качество, новая, р. 54-56, ц. 40 т.р. Тел. 8 (965) 520-27-27

■ шуба мутоновая, р. 46-48, дл. до колена, на пуговицах, с поясом, капюшон и рукава – мех песца, сост. отл., ц. 12 т.р. Тел. 8 (953) 383-77-43, после 18.00

■ шуба мутоновая, цв. коричневый, теплая, длинная, р. 52, ц. 1000 р. Тел. 8 (903) 082-18-72

■ шуба мутоновая, цв. серо-голубой, воротник из песца, дл. до колена, на поясе, новая, р. 44-46, ц. 17 т.р. Тел. 8 (922) 036-36-83

■ шуба натур. мутоновая, б/у, р. 50-52, цв. черный, ц. 700 р. Тел. 8 (912) 275-69-48, 5-21-65

■ шуба новая из стриженого бобра, цв. черный, воротник из чернобурки. Тел. 3-34-52

■ шуба норковая (филейка), р. 42-44, цв. черный, на рукавах и капюшоне мех песца, с поясом, в отл. сост., ц. 20 т.р. Тел. 8 (912) 665-64-63

■ шуба норковая, новая, р. 50-52, недорого. Тел. 3-51-74, 8 (929) 218-09-06

■ шуба нутриевая, цв. черный, р. 48-50, очень мягкая или легкая, немного б/у, в отл. сост., ц. 8000 р. Торг. Тел. 8 (922) 209-90-17

■ шуба пятигорская, б/у, р. 46, длинная, с капюшоном, недорого. Тел. 3-40-55, 8 (908) 635-58-79

■ шуба с капюшоном, цв. серый, дл. средняя, ц. 3500 р. Тел. 8 (953) 606-74-35

■ шуба, р. 42-44, облегченный мутон, с подкладом, цв. с/серый (фасон современный), воротник, ремешок, дл. до колена, ц. 8000 р. Тел. 8 (912) 615-85-77

/// ДРУГАЯ ОДЕЖДА

■ бриджи жен., цв. черный, белый, р. 46, рубашка жен., с коротким, длинным рукавом, цв. белый, красный, р. 46, в хор. сост., недорого. Тел. 8 (904) 983-88-32

■ брюки зим. для беременной, р. 46, ц. 500 р. Тел. 8 (967) 635-53-10

■ брюки, юбка для беременных, цв. черный, р. 42-44. Тел. 8 (922) 226-08-31

■ джинсы, цв. голубой, р. 25-26, рост 165-170 см, новые, ц. 400 р., джинсы, цв. т/синий, б/у, ц. 200 р. (все на стройную девушку, рост 170 см). Тел. 8 (905) 802-01-37

■ джинсы, цв. голубой, р. 48-50. Тел. 8 (922) 124-95-71

■ корсет поясничный, новый, р. 48-50, ц.. 600 р. Тел. 3-39-91

■ костюм муж., новый, импортн., тройка, цв. красивый, ц. 2000 р. Тел. 8 (919) 390-01-74

■ костюм, цв. т/синий, спортивного типа, для пенсионера, р. 52-54, ц. 750 р. Тел. 3-39-91

■ куртка, джинсы, тенниски, новые, фирменные, из США, недорого. Тел. 5-16-38

■ шаль кашемировая, новая. Тел. 8 (950) 636-58-88

■ шаль пуховая, плотная, не очень большая, новая, ц. 1000 р. Тел. 8 (912) 275-69-48, 5-21-65

■ юбка драповая, цв. т/синий, р. 52, кофта, цв. бордовый, шерстяная, красиво связана, р. 52, ц. 850 р. Тел. 3-39-91

/// ОБУВЬ

■ ботинки жен., р. 36-37, цв. черный и синий, ц. 150 р./пара, туфли, цв. черный, лакированные, р. 36, каблук 9 см, ц. 300 р. Все в хор. сост. Тел. 8 (905) 802-01-37

■ ботинки зим., цв. белый, кожа и мех. натур., р. 37, ц. 1000 р. Торг. Тел. 8 (903) 082-18-72

Ревдинскому хлебокомбинату требуются:
• ПРОДАВЦЫ (возможно студенты, обучающиеся по заочной форме)
• ЭЛЕКТРИК-СЛЕСАРЬ
Обр.: ул. Клубная, 14. Тел. 2-18-92

ООО «Пенопласт-Урал» требуются:
• Начальник котельной
• Оператор котельной
• Водитель-экспедитор
• Слесарь по эксплуатации и ремонту газового оборудования
• Инспектор по кадрам
Выплаты заработной платы своевременные, частичная компенсация питания, соцпакет
Тел. 2-76-61, 2-76-62

В магазин «Монетка Супер» на постоянную работу требуются:
• ПОВАР, оклад 8500 руб.
• ИЗГОТОВИТЕЛЬ П/Ф, оклад 10000 руб.
Обращаться по адресу: ул. П.Зыкина, 12

Строительной компании ООО «РТС» срочно требуются:
МОНОЛИТЧИКИ, БРИГАДЫ МОНОЛИТЧИКОВ
Работа в г. Ревде. Заработная плата выплачивается своевременно
Тел. 8-922-21-68-669 (Сергей Валерьевич), 8-922-169-48-95 (Денис Юрьевич)

ИП Горшкова Н.И. на производство товаров для новорожденных требуются:
• Швеи
• Бригадир
Зарплата высокая, соцпакет.
Тел. 8 (919) 39-45-693

ОАО «Нижнесергинский метизно-металлургический завод» приглашает на работу:
МАСТЕРА кислородной станции в энергетический цех
высшее профессиональное (техническое) образование и стаж работы по специальности не менее 1 года или среднее профессиональное (техническое) образование и стаж работы на производстве не менее 3-х лет
По вопросам трудоустройства обращаться: г. Ревда, ул. К.Либкнехта, 1, каб. 9.
Тел. 2-68-25, 2-67-66. E-mail: HoperiyaON@mh.ru

Красное & Белое
В РЕВДУ ТРЕБУЮТСЯ:
АДМИНИСТРАТОР МАГАЗИНА
Опыт, пятидневка, ПК, з/п от 22000 руб.
ПРОДАВЦЫ-КАССИРЫ
2/2, обучение, з/п от 13000 руб.
СПЕЦИАЛИСТЫ ОПП
2/2, обучение, муж., з/п от 15000 руб.
Телефон: 8 (922) 292-08-75
e-mail: 2621770@mail.ru

ИП Кондратьева Ю.Н. в продуктовый магазин требуются
ПРОДАВЦЫ
с опытом работы и сан. книжкой
Тел. 8 (922) 21-21-450

В кафе «Толстая креветка» требуется
ПОВАР ЯПОНСКОЙ КУХНИ
Тел. 5-33-33

СОТК «Коровашка» в кафе требуются
БАРМЕНЫ
Тел. 8 (922) 22-46-145

ИП Артемьева Т.К. требуются
ВОДИТЕЛИ
категории «С», «С+Е»
Тел. 8 (922) 142-51-58

ООО «Алмаз» требуется
УБОРЩИК ТЕРРИТОРИИ
(тротуары города, остановочные комплексы)
Оплата труда — при собеседовании.
Тел. 3-56-15

ООО «Доминанта» требуется
МАШИНИСТ ПОГРУЗЧИКА
Тел. 8 (922) 206-34-63

ООО ЧОП «Римвол» требуются
ОХРАННИКИ
в развлекательный центр г. Екатеринбурга. Смена 1600 руб. Предоставляется общежитие
Тел. 8 (912) 638-44-55, Владимир

ИП Важенин А.М. В магазин «Автотрек» требуется
ПРОДАВЕЦ-КОНСУЛЬТАНТ
Тел. 3-55-44, 8 (908) 924-21-27

■ валенки на подшивку, цв. черный, ц. 100 р. Тел. 8 (912) 275-69-48, 5-21-65

■ валенки, 5 пар, цв. черный, р. 35-37. Тел. 8 (912) 034-23-02

■ кроссовки «Reebok», «Columbia», новые, из США, недорого. Тел. 5-16-38

■ сапоги жен., зим., натур. кожа и мех, подошва не скользкая, р. 42, ц. 850 р. Тел. 3-39-91

■ сапоги жен., натур. кожа, импортн., новые, зим., р. 38, каблук широкий (выс. 5,5 см), ц. 2000 р. Тел. 8 (905) 804-00-45

■ сапоги жен., новые, цв. черный, р. 39, на устойчивой подошве, на полненькую ногу. Тел. 8 (950) 550-83-38

■ сапоги жен., осенние, р. 36, натур., высокие (под колено), каблук высокий, новые, ц. 1000 р. Тел. 8 (961) 774-82-15

■ сапоги новые, зим., кожа и мех. натур., цв. черный, подошва устойчивая, р. 39, ц. 2800 р. Тел. 8 (903) 082-18-72

■ сапожки зим., элегантные, замшевые, цв. черный, натур., на натур. меху, каблук 6 см, устойчивые, округлый мыс, р. 39, на худую ножку, новые. Тел. 8 (953) 045-85-87

■ срочно! Сапоги жен., зим., р. 36-37, отделка из натур. меха, цв. черный, ц. 1500 р. Тел. 8 (904) 179-84-02

■ срочно! Туфли, цв. бежевый, р. 35, высокий каблук, б/у 1 раз, ц. 700 р. Тел. 8 (904) 179-84-02

■ унты из собаки, р. 36, в хор. сост., ц. 800 р. Тел. 8 (912) 676-54-48

СПОРТ/ТУРИЗМ/ ОТДЫХ

/// ВЕЛОСИПЕДЫ

■ багажники для велосипеда на переднее и заднее колеса, ц. 1500 р./шт. Тел. 8 (950) 636-58-88

■ запчасти для велосипеда «Турист», недорого. Тел. 8 (912) 206-13-34

■ сиденье для горного велосипеда, немного б/у, велофляжка под воду и флягодержатель «Мерида», новые, недорого. Тел. 8 (922) 225-50-01

■ колесо заднее для велосипеда «Мерида». Тел. 8 (922) 145-97-96

/// ПРОЧИЕ СПОРТТОВАРЫ

■ **ботинки лыжные, р. 39, б/у. Тел. 8 (922) 143-45-95**

■ ботинки для лыж, р. 31; коньки для дев., ботинки белые, р. 32; коньки хоккейные, р. 37. Тел. 8 (922) 117-48-88

■ ботинки лыжные, нов., р. 38. Тел. 2-07-93

■ ботинки лыжные, р. 32, б/у 1 сезон, ц. 500 р. Тел. 8 (905) 801-28-48

■ ботинки лыжные, р. 41, новые, ц. 500 р. Тел. 5-57-99

■ ботинки лыжные, утепленные, р. 37, б/у, в отл. сост. Тел. 2-02-52

■ велотренажер, 8 скоростей, электронное табло, сост. отл., ц. 3000 р. Тел. 8 (982) 641-98-06

■ вибромассажер для похудения, 4 скорости, 3 ремня, ц. 6500 р. Тел. 8 (912) 211-98-87, 8 (912) 693-50-40

■ запчасти для велотриала, есть две рамы: по 26 и по 20 дюймов, также покрышки, 26 дюймов. Тел. 8 (919) 371-73-26

■ коньки для дев. (ботинки белые), р. 32, ц. 700 р.; коньки для мал., р. 37, ц. 700 р.; ботинки лыжные, р. 31, ц. 500 р. Тел. 8 (922) 117-42-88

■ коньки для дев., ботинки (цв. белый), р. 31. Тел. 8 (950) 204-30-63, 2-80-43

■ коньки хоккейные р.33 ц.500 р. Тел. 8 (922) 221-73-06

■ коньки для мальчика, раздвижные, р. 28-31, б/у, в хор. сост. Тел. 8 (922) 202-10-15

■ коньки фигурные, р. 34, для дев., сост. отл., ц. 500 р. Тел. 2-10-46, 8 (922) 108-31-84

■ коньки фигурные, р. 37. Тел. 8 (912) 663-88-98

■ коньки хоккейные для мальчика, б/у 2 г., р. 36, ц. 800 р. Тел. 3-27-97, вечером

■ коньки хоккейные, для мал. 5-6 лет, в отл. сост. Тел. 8 (912) 264-31-03

■ коньки хоккейные, р. 43, коньки, р. 40, новые. Тел. 3-38-26

■ лыжи с ботинками, р. 36. Тел. 8 (922) 132-70-75

■ тренажер (бег на лыжах), ц. 5000 р. Тел. 8 (922) 292-32-57

■ лыжи «Vizu», цв. белый, полупластик, дл. 2,1 м, с креплениями и палками. Тел. 8 (922) 145-97-96

■ пояс-массажер «ВИБРО-ТОН», почти новый, 3 уровня силы массажа. Тел. 8 (902) 269-10-10

■ скейтборд, б/у, недорого. Тел. 5-28-16

■ тренажер (штанга, стойки, комбинированная скамья), новый. Тел. 8 (963) 447-01-17

■ тренажер «Body Sculpture», новый. Тел. 3-38-26

■ тренажер для мышц рук и тренажер для пресса, советского образца, б/у. Тел. 8 (922) 123-95-41

РАЗНОЕ

/// ЛИТЕРАТУРА / ДИСКИ

■ «Роман-газета». Тел. 5-23-62

■ кассеты для магнитофона: М.Круг, Кредо, Шатунов, Мираж, Кучин, всего 6 шт., ц. 250 р. Тел. 8 (912) 275-69-48, 5-21-65

■ учебник «Религии мира» и другая литература. Тел. 5-23-62

■ художественная литература. Сборники сочинений Солженицына, Бунина и др. Н.М.Карамзин «История государства российского» (репринтное издание). Также одиночные издания: Шолохов, Фадеев, Диккенс, Дюма и пр. Тел. 8 (922) 226-08-31

/// РАСТЕНИЯ

■ алоэ, 3 г., много веток, ц. 120 р. Тел. 5-46-30

■ алоэ, 3 и 5 лет. Тел. 5-00-60

■ алоэ, герань, ц. 30 р. Тел. 8 (950) 636-58-88

■ комнатные растения: Фикус Бенджамина, 2 г., Цикламен (бело-роз. с малиновым глазком), Пеларгонии (герани), Фуксии, Новогвинейский бальзамин (цветы очень крупные, алые), Глоксиния (картошка), Кофе, Фиалка (листочки), Золотой ус. Тел. 8 (904) 385-94-19

■ декоративный кустарник, зеленый забор. Трава-овсяница, многолетка. Тел. 8 (902) 272-09-02

■ алоэ. Тел. 5-35-95

■ срочно! Горшочек с фиалкой (цветок сиреневый, края лепестков ярко-зеленые, волнистые), ц. 50 р. Тел. 8 (922) 229-06-96

■ субтропические растения у Вас дома: карликовый гранат, сформированные, цветущие и с плодами, мир, лавр, а также золотой ус. Тел. 8 (919) 362-00-77

/// ПРОДУКТЫ ПИТАНИЯ

ИП Басов М.Н. реализует:

РОЗНИЦА	ОПТ
лук-репка **13,60 руб.**	лук-репка **11,75 руб.**
картофель **8,70 руб.**	картофель **7,51 руб.**

Доставка бесплатно. 8 (912) 677-60-99

■ **мясо (свинина), четвертями, ц. 170 р./кг. Тел. 8 (950) 554-17-09, 8 (902)502-41-29**

■ **сахар, мука, геркулес, крупа ячневая, перловая, рис. Тел. 8 (902) 875-37-19**

■ картофель домашний, вкусный, ц. 10 р./кг. Тел. 8 (912) 643-45-49, 8 (922) 177-38-39

■ мясо (свинина, говядина). Тел. 8 (950) 195-51-72

■ мясо кролика. Тел. 3-25-75, 8 (922) 208-99-24

■ яйцо перепелиное, мясо перепелиное домашнее. Тел. 8 (950) 199-95-09, 8 (963) 047-96-26

/// МУЗ. ИНСТРУМЕНТЫ

■ пианино, недорого. Тел. 8 (919) 383-56-59, 3-34-66

■ пианино «Этюд», цв. коричневый, полиров., б/у, недорого. Тел. 8 (912) 281-33-53

/// СТРОЙМАТЕРИАЛЫ

■ **бетон, доставка от производителя. Тел. 8 (912) 614-26-07**

■ **брус, доска от 2 метров. Тел. 8 (922) 189-92-20, 8(922) 124-51-01**

■ **брус, доска от 2 метров. Тел. 8 (922) 189-92-20, 8(922) 124-51-01**

• ГАЗОБЛОК
• ТВИНБЛОК
• ПЕНОБЛОК

От 1400 руб. за куб.метр

ЩЕБЕНЬ•ОТСЕВ•БЕТОН •АСФАЛЬТИРОВАНИЕ

Тел. 8 (904) 17-18-013 Доставка.

ДОСКА, БРУС, ЗАБОРНАЯ, БРУСОК, КИРПИЧ

Доставка. Тел. 8 (908) 91-19-650

■ **банный сруб. Тел. 8 (950) 643-78-58**

■ **доска заборная, горбыль. Тел. 3-94-08**

■ **доска обрезная (3 м). Заборная доска. Тел. 8 (922) 292-67-66**

■ **дрова, горбыль. Тел. 3-94-08, 8 (912) 040-68-79**

■ **дрова, срезка. Тел. 8 (912) 040-68-79, 3-94-08**

■ **опил, горбыль, срезка. Тел. 8 (922) 183-75-07**

■ **отсев, щебень, навоз, торф, перегной, опил, шлак, керамзит, песок, горбыль, срезка, дрова. Тел. 8 (902) 276-30-72**

■ **отсев, щебень, песок. Доставка, боков. разгрузка. Тел. 2-53-94, 8 (902) 447-81-52**

■ **пиломатериал, горбыль, срезка, заборная, бани под ключ. Тел. 8 (922)192-02-01**

■ **пиломатериал. Тел. 8 (922) 192-02-01**

■ **срезка, горбыль, опил – бесплатно. Самовывоз. Тел. 8 (922) 224-54-76**

■ **срубы любых размеров, дома, бани «под ключ». Тел. 8 (904) 986-23-30**

■ **срубы, 2х3, 3х3, 3х4. Тел. 8 (904) 986-23-30**

■ **срубы, монтаж. Тел. 8 (902) 259-99-10**

■ **срубы, 3х3, 3х4, 3х5. Доставка. Тел. 8 (953) 004-34-18**

■ **щебень, отсев, песок, уголь, бетон, раствор. Доставка. Наличный, безналичный расчет. Тел. 8 (922) 203-67-57**

■ **столбы – бревно и заборная доска. Тел. 8 (922) 224-54-69**

■ брус, 150х150, 2,5 куб. Тел. 8 (922) 162-35-67

■ дверь межкомнатная, 2000х800, цв. белый, ц. 400 р. Тел. 8 (912) 253-50-04

■ керамзит, мелкая фракция, 6 мешков. Тел. 8 (902) 273-94-83

■ кирпич красный, обыкновенный, пр-во РКЗ, не б/у, 1000 шт., ц. 10 р./шт. Самовывоз. Тел. 8 (950) 640-29-48

■ лестница нерж., хром., 2 м, для бассейна, проруби. Тел. 3-34-30, 8 (902) 272-09-44

■ линолеум нов., рулон, 2,5х2,92 м, 7,29 кв. м, ц. 250 р./кв. м. Тел. 8 (953) 603-47-45

■ лист профилированный, оцинкованный, б/у. Тел. 8 (922) 129-25-78

■ полотна дверные, б/у, цв. белый, глухие, 600х2000 – 2 шт., 700х2000 – 3 шт., 800х2000 1 шт., стеклянная, ц. 500 р./полотно. Тел. 8 (922) 618-85-85, 5-24-71

■ отходы поливинилхлорида (ПВХ), дробленки, 2 мешка по 30 кг, ц. 25 р./кг. Тел. 8 (953) 603-47-45

■ окна дерев., б/у, ц. 500 р./шт. Тел. 8 (929) 212-13-41

■ плита 2,5х6х1,6, панели стен, блоки ФС на гараж, дешево. Тел. 8 (902) 272-09-02

■ срочно! Труба металлопластиковая 32, пр-во Италия, новая, ц. 90 р./м. Тел. 8 (912) 207-90-78

■ стекло, 6 мм, размер большой. Тел. 8 (905) 804-18-48

■ труба, б/у, диам. 117, стенка 5. Тел. 8 (922) 217-01-02

■ шпалы, б/у, 60 шт. Самовывоз. Тел. 8 (912) 619-26-31

/// ЖИВОТНЫЕ

■ **жеребчик, 2,5 г., жеребчик, полгода. Тел. 8 (904) 179-36-48**

■ **кролики, 3-5-7 мес. Тел. 8 (922) 214-20-04**

■ **телка стельная. Тел. 8 (965) 538-53-88**

ЯРМАРКА ВАКАНСИЙ Ашан

24 НОЯБРЯ в 10:00
ЦЕНТР ЗАНЯТОСТИ Г. РЕВДЫ

ВЫ МОЖЕТЕ ОЗНАКОМИТЬСЯ С НАШИМИ ВАКАНСИЯМИ

ПРИГЛАШАЕМ ВСЕХ ЖЕЛАЮЩИХ!

А также приглашаем каждые среду, четверг, пятницу в 8:45.
Адрес: ул. Металлургов, 87, ТЦ «Мега». Служебный вход в «Ашан», на парковке (красный столб С17)
Тел. 310-32-21(20) добавочный 1518 (после 14:00), e-mail: y.stennikova@auchan.ru

ТЕПЛИЦЫ
СОТОВЫЙ ПОЛИКАРБОНАТ

8 (922) 601-03-09, 5-39-25
п.Южный, ул. Индустриальная, 15а, магазин

ПЕЧИ • КОТЛЫ КАМИНЫ
В НАЛИЧИИ И ПОД ЗАКАЗ

Компания «Альмина» привезет **ДРОВА БЕРЕЗОВЫЕ,** как на фото
8-(909)-01-555-11

Компании ООО «Урал-Трейд» требуется

ОФИС-МЕНЕДЖЕР

со знанием делопроизводства.
Высшее образование, опыт работы

Тел. 3-30-63

Санаторию-профилакторию «Родничок» требуются:

Повар
Кухонный работник

Телефон: 2-64-65, 2-62-85

ООО «Бизнес-процесс». ВАХТА

в Санкт-Петербурге, Московской области и других городах России

- КОНДИТЕР срочно!!!
- ТОКАРЬ, СЛЕСАРЬ МСР
- ФРЕЗЕРОВЩИК,
- РАСТОЧНИК
- КАРУСЕЛЬЩИК, СВАРЩИК
- КОТЕЛЬЩИК, Сварщик НАКС
- СЛЕСАРЬ сборщик МК
- СЛЕСАРИ-СБОРЩИКИ
- РАЗНОРАБОЧИЕ (МУЖ., ЖЕН.)!!!

Бесплатное проживание и оформление.
З/п от 20 до 50 т.руб., от специальности
Тел.: 8(812)320-70-10 8-921-554-79-78
8-921-649-70-71

Компании ООО «Урал-Трейд» требуется

БУХГАЛТЕР

Образование высшее,
знание 1С (8) пред., стаж работы
от 3-х лет, возраст до 30 лет.

Тел. 3-30-63

Конкурсный управляющий Никитин А.А. (г. Екатеринбург, ул. Воеводина, 6, подъезд 4, офис 25, au-nikitin@yandex.ru, тел.(343) 287-12-23) проводит торги по продаже имущества ООО «РевдаДорСтрой» (ИНН 6627015649, ОГРН 1056601695149, Свердловская обл., г. Ревда, район промплощадки СУМЗа) в форме аукциона, открытого по составу участников с открытой формой подачи предложений. Торги состоятся 26.12.2011 г. в 11.00 (моск.) на электронной площадке ОАО «Российский аукционный дом» по адресу: www.lot-online.ru .

Лот № 1 – Асфальтобетонная установка № 1, инв. № 00000152, 1984 г.в. Начальная цена – 1 075 000,00 руб.

Лот № 2 – Асфальтобетонная установка № 2, инв. № 00000153, 1995 г.в. Начальная цена – 2 055 000,00 руб.

Лот № 3 – Дробильно-сортировочная установка, инв. № 00000145, 1984 г.в. Начальная цена – 1 578 000,00 руб.

Лот № 4 – Асфальтоукладчик F15C, инв. №2767CE, 1998 г.в. Начальная цена – 3 475 000,00 руб.

Шаг аукциона 5%, задаток 20% от начальной цены лота, реквизиты для перечисления задатка: получатель ООО «РевдаДорСтрой», ИНН 6627015649, р/с 40702810605000019915 в ОАО «ВУЗ-банк», г. Екатеринбург, к/с 30101810600000000781, БИК 046577781. Заявки принимаются по адресу: www.lot-online.ru с 21.11.2011 г. по 23.12.2011 г. Содержание заявки и прикладываемые к заявке документы должны соответствовать требованиям п. 11 ст. 110 Закона о банкротстве. Порядок торгов установлен «Регламентом Системы электронных торгов» ОАО «Российский аукционный дом». До подачи заявки Претендент заключает соглашение о задатке с конкурсным управляющим. Предложения о цене заявляются на электронной площадке участниками торгов открыто в ходе проведения торгов путем повышения начальной цены продажи на величину, кратную величине шага аукциона. Победителем торгов признается лицо, предложившее наиболее высокую цену за лот. Договор купли-продажи заключается с победителем торгов не позднее пяти дней с даты торгов. Победитель торгов в течение 30 дней с даты подписания договора купли-продажи обязуется оплатить стоимость имущества в полном объеме. Ознакомиться с порядком проведения торгов, информацией об имуществе можно по адресу: www.lot-online.ru , а также у конкурсного управляющего.

■ **котята британские и шотландские вислоухие, без документов. Тел. 8 (982) 630-10-75**

■ **щенки пекинеса, дев., мал., 2 мес., ц. 7000 р. Тел. 8 (902) 261-40-18**

■ козочка молодая, 7 мес., красивая, комолая. Обр. Барановка, ул. Линейная, 9. Тел. 8 (922) 227-01-71

■ козочка молодая, 9 мес. Тел. 8 (902) 879-88-13

■ козочки. Тел. 8 (922) 160-53-52

■ корова молодая, большая, на мясо. Тел. 8 (922) 147-22-70

■ котенок, донской сфинкс, девочка, голорожденная, окрас «черный тебби», 2 мес. Тел. 8 (950) 650-31-03, Татьяна

■ котята невские маскарадные, с документами, цена догов. Рассрочка. Тел. 8 (912) 211-98-87, 8 (912) 694-39-34, вечером

■ котята регдоллы и невские, от чемпионов, с документами, цена догов. Рассрочка. Тел. 8 (912) 211-98-87, 8 (912) 693-50-40

■ кролики 4-5 мес., 10 шт., ц. 250 р./один. Тел. 8 (929) 214-43-67

■ кролики от 4 до 10 мес. Тел. 3-25-75, 8 (922) 208-99-24

■ кролики породы ризин, на племя. Тел. 8 (922) 619-51-16

■ кролики, 4 мес. Обр. Совхоз, пер. Восточный, 1. Тел. 9-11-65

■ куры белые, несушки, с петухом. Тел. 8 (922) 619-51-16

■ перепела (японцы, манчьжурцы, фараон). Тел. 8 (922) 121-15-25

■ крольчихи-великаны, 3 шт., плодовиты, возраст 2 г. Вместе со свежим сеном. Цена догов. Тел. 8 (905) 802-24-43

■ певчие птицы. Чижи, щеглы и др. Выдержанные, спокойные. Тел. 2-29-11, 8 (912) 695-27-98

■ петух-производитель кучерской породы, ц. 300 р. Тел. 8 (902) 874-47-54

■ попугай корелл, с клеткой. Тел. 5-39-15, 8 (912) 674-30-02

■ поросята. Тел. 8 (922) 131-11-17

■ свинья, хряк, поросята, порода ландрас, или меняю. Поросята. Тел. 8 (922) 298-95-32

■ телка, отел в феврале, от высокоудойной коровы. Тел. 8 (902) 442-67-05

■ телочка, 7 мес., от хорошей коровы, ц. 10 т.р. Обр. ул. 8 Марта, 25. Тел. 8 (912) 618-61-50

■ утки породы хаки, на племя. Тел. 8 (922) 619-51-16

■ щенки немецкой овчарки без родословной, окрас чепрачный. Тел. 8 (902) 268-76-17

■ шиншиллы. Тел. 8 (922) 206-65-06

■ щенки маленькой собачки. Тел. 8 (902) 279-11-57

■ щенки немецкой овчарки, окрас чепрачный, родились 28.09.2011 г. Тел. 8 (922) 212-00-34

■ щенки среднеазиатской овчарки, возраст от 1 мес., окрас разный, Мать и отец с документами. Тел. 8 (952) 725-88-80, 8 (902) 274-68-98, в любое время

■ щенок йоркширского терьера, девочка, ц. 18 т.р.; щенки шпица к Новому году, ц. от 17 т.р. Тел. 8 (922) 112-64-20

■ щенок лайкленд-терьер, 2 мес., мальчик, с документами, ц. 12 т.р. Тел. 8 (982) 627-27-53

■ щенок шарпея, дев., окрас красный, основной, родилась 17.09.2011, полный пакет документов РКФ, актирована в клубе СКЦ г. Екатеринбург, прививка по возрасту, клеймо. Квадратного формата. Широкий мощный костяк. Прекрасная породная голова. Правильный прикус (на данный момент). Корректные ушки. Хорошо выражены углы задних конечностей. Хороший выход шеи. От титулованных родителей, ц. 15 т.р. Тел. 8 (912) 677-21-11

■ щенок той-терьера, 2 мес., окрас беже-вый, мальчик. Тел. 8 (902) 500-89-60, 5-06-49

■ щенок от немецкой овчарки, окрас чепрачный, 1 мес. Тел. 5-28-16

/// ВСЕ ДЛЯ ЖИВОТНЫХ

■ **гранулы «Макфа», геркулес, пшеница, овес, ячмень, дробл., универсалка, корм для кур, перепелов, кроликов, свиней, КРС. Беспл. доставка. Тел. 8 (902) 875-37-19**

■ **пшеница, ц. 7 р./кг. Тел. 8 (908) 927-38-86**

■ **сено. Тел. 9-11-46, 8 (922) 160-53-52**

■ **сено тюкованное. Тел. 2-13-02, 8 (912) 248-46-76**

■ **гранулы, пшеница, ячмень, овес, геркулес, отруби, комбикорма для кур, свиней, коров, кроликов, дробленка. Беспл. дост. Тел. 8 (912) 273-77-97, 8 (922) 134-84-41**

■ **сено. Тел. 8 (904) 980-61-79**

■ аквариум с рыбками и улитками, 25 л, с освещением, компрессор, водонагреватель воды. Тел. 5-24-61

■ аквариум, 45 литров, недорого. Тел. 8 (952) 725-81-33

■ клетка для попугайчиков. Тел. 3-42-32, 8 (912) 655-58-42

/// ИНСТРУМЕНТЫ / ОБОРУДОВАНИЕ

■ **бензорез. Тел. 5-32-92**

■ аппарат водонагревательный, проточный, газовый, бытовой «Нева-3001». Тел. 5-25-78

■ газ. колонка «Нева», б/у 1 г., ц. 2500 р. Тел. 3-39-25

■ вентилятор вытяжной, форточный, 200-V, в упаковке. плита 6 м, 2,5х1,5. Тел. 8 (902) 272-09-02

■ верстак (школьный), тисы, сварочный аппарат 380В, бензопила «Урал», новая. Тел. 8 (922) 123-95-41

■ кабель сварочный, резак кислородный, горелка, шланг, кабель силовой, эл. двигатели, б/у. Тел. 8 (922) 123-95-41

■ котел водяной, 100 кв. м. Тел. 8 (902) 272-09-02

■ котел электродный КВЭ, 4,5 кВт, 220 В, вес 1,3 кг, обогревает 100 кв. м. Тел. 8 (3439) 66-61-94, днем, 8 (3439) 62-07-94, вечером, 8 (963) 035-99-10

■ противопожарное оборудование. Тел. 8 (922) 10-00-36

■ сварочный аппарат, 220В, самодельный, б/у, ц. 2500 р. Тел. 2-04-96, вечером

■ формы металл. для производства хозяйственных свечей, 9 шт. Тел. 8 (919) 378-14-71, 8 (34397) 5-18-60

■ щит ввод. 380V, счетчик 380V, автомат пускатель. Тел. 8 (902) 272-09-02

■ эл. двигатель АВЕ 071-4, 220В, 1,6А 350 об./мин; эл. двигатель 3-фазный, 380В, 1,20А, 365 об./мин.; эл. двигатель МД-010 к пылесосу «Ракета». Тел. 8 (922) 129-30-38

■ электроды постоянного тока ОЗС-УОНИ. Тел. 8 (902) 272-09-02

/// ДЛЯ САДА/ОГОРОДА

■ **навоз, торф, шлак, опил. Доставка. Боковая разгрузка. Тел. 2-53-94, 8 (902) 447-81-52**

■ **торф, перегной, шлак, навоз, песок, отсев, щебень, горбыль, опил. Тел. 8 (902) 262-62-16**

/// ПРОЧЕЕ

ООО «Межрайтоп»

УГОЛЬ КАМЕННЫЙ

Доставим до котельной.

Тел. 8 (922) 209-48-41

■ **горбыль, опил, дрова. Тел. 8 (922) 203-89-40**

■ **дрова березовые, колотые. Тел. 8 (902) 258-35-90**

■ **дрова березовые, колотые. Тел. 8 (922) 605-37-65**

■ **дрова колотые, березовые, по 2 куба. Тел. 8 (922) 292-67-66**

■ **дрова колотые, пиленые, уложенные на поддон (березовые, осиновые). Доставка, самовывоз. Тел. 6-34-05**

■ **дрова напиленные, березовые и хвойные. Доставка. Тел. 8 (922) 224-54-69**

■ **дрова напиленные, колотые. Жерди, столбы. Тел. 8 (912) 278-63-65**

■ **дрова колотые. Тел. 8 (902) 259-99-10**

■ **дрова, опил, горбыль. Тел. 8 (922) 198-68-02**

■ **оборудование для разливного пива. Тел. 8 (922) 293-14-98**

■ антивирус Касперского 2011 («Касперский интернет секьюрити»). Тел. 5-51-15

■ бак эмалиров., с крышкой, 25 л. Тел. 8 (912) 264-31-03

■ веники для бани, недорого. Тел. 8 (902) 448-63-36

■ выжигатель «Дымок», в раб. сост., ц. 250 р., заряд. устройство на 5 выходов, ц. 150 р., костюм суконный, р. 46-48, отл. сост., ц. 700 р. Тел. 8 (905) 802-01-37

■ газ. баллон, ц. 500 р. Тел. 8 (922) 291-39-18

■ доска гладильная, б/у, ц. 100 р. Тел. 5-29-69, 8 (912) 640-88-56

■ емкость, 25 куб. Тел. 8 (922) 123-29-69

■ замок гаражный, накладной, цилиндровый, ц. 500 р. Тел. 8 (905) 804-00-45

■ колючая проволока, недорого. Тел. 8 (912) 206-13-34

■ корыто дерев. с сечкой. Тел. 8 (912) 264-31-03

■ масло, отработка, в емкости 1,5 куб. м. Тел. 8 (902) 272-09-02

■ матрац, 1,4х2, пружинный, в хор. сост. Тел. 8 (912) 267-48-06

■ радиола ламповая, неисправная, «Рекорд-314», ц. 200 р. Транзистор «Вега», ц. 100 р. Тел. 2-17-69, Юра

■ патефон, пластинки, самовар, электрофон. Тел. 8 (922) 198-64-46

■ пресс гладильный, бытовой, 620х250, очень удобен для белья новорожденного (особенно большие вещи), момент – и готово. Тел. 5-26-19

■ радиоприемник рижский «ВЭФ-202», сетевой адаптер, 7-6 диапазонов, документы, ц. 500 р. Тел. 8 (953) 383-10-46

■ рация «Vector vt_27 comfort», на гарантии. Тел. 8 (908) 919-03-15

■ роутер «D-link», недорого. Тел. 8 (912) 629-34-03

■ санки (можно ходить за водой), недорого. Тел. 2-29-59

■ столовый сервис на 6 персон (два больших блюда, супница, салатники и др.), ц. 2000 р. Тел. 8 (922) 207-87-05

■ тросточки, ц. 100 р., костыли, ц. 200 р. Тел. 3-10-62, 8 (953) 389-01-93, Яна

■ унитаз с бачком + комплект для бачка, новый, современный, цв. белый, недорого. Тел. 8 (908) 902-83-76

■ холст, рамки для картин, 90х60, ц. 150 р. Тел. 8 (950) 636-58-88

■ часы жен. «Romonsoon», элегантные, кварц., пр-во Швейцария, ц. 1500 р. Тел. 8 (953) 603-47-45

■ шикарная картина, новая, в красивой раме, из уральских самоцветов, пейзаж летний, 70х130 см. Хороший подарок на юбилей или свадьбу. Тел. 8 (922) 229-06-96

■ парафин, 10 кг. Тел. 5-35-95

РАЗНОЕ / ПОКУПКА

КУПЛЮ ДОРОГО

АККУМУЛЯТОРЫ

б/у свинец, алюминий моторный

ВЫВОЗ. Ул. Энгельса, 1а.

Тел. 8 (961) 77-44-940, 8 (902) 584-99-43

■ **аккумуляторы, респираторы 3М, электроды, ВК, ТК, Р6М5, эл. оборудование. Тел. 8 (922) 153-75-22**

■ **батареи чугунные, б/у. Вывезу. Тел. 8 (912) 223-55-71**

■ **коронки буровые, 110-430 (диаметр). Тел. 8 (902) 265-30-19**

■ **любой мужской велосипед. Тел. 5-32-92**

■ пух кроличий или козий, цв. белый. Тел. 8 (952) 727-21-56, после 19.00

■ аккумулятор, б/у, дорого. Тел. 8 (904) 382-24-22

■ аккумулятор, б/у. Тел. 8 (922) 602-24-34

■ баллон (кислород, метан, углекислота). Тел. 8 (904) 382-24-22

■ баллон, б/у (кислород, углекислота, метан). Тел. 8 (922) 602-24-34

■ бикрост с подсыпкой. Тел. 8 (912) 273-49-46, 8 (922) 161-33-19

■ варежки пуховые на ребенка 2 лет. Тел. 8 (908) 916-40-44

■ гидравлика станочная Г11, БГ, НПЛ, НПЛР, ВЕ, ВЕХ, питатели МКПВ. Тел. 8 (912) 237-68-09

■ емкость круглая, под канализацию, не менее 10 кубов, небольшого диаметра. Тел. 8 (902) 268-41-54

■ инкубатор для яиц. Тел. 8 (950) 540-78-11

■ коньки для самых маленьких (на валенки). Тел. 8 (902) 269-10-10

■ коньки, р. 34. Тел. 8 (950) 204-30-63, 2-80-43

■ котел «Дон», универсальный или подобный. Тел. 8 (904) 163-08-71

■ лыжи (пластик или дерево), б/у, для ребенка 7 лет. Тел. 8 (912) 623-39-69

■ лыжи пластик., 175-180 см, ботинки лыжные, р. 38-39. Тел. 8 (904) 549-90-69

■ маленький компьютерный столик, б/у или новый. Тел. 8 (953) 603-47-45

■ патефон. Тел. 8 (902) 269-10-10

■ подшипники импортн. и отеч. пр-ва. Тел. 8 (922) 133-01-15

■ профнастил, лента транспортерная, доски, все б/у. Тел. 8 (922) 198-64-46

■ самовар на углях. Тел. 8 (902) 269-10-10

■ санки. Тел. 8 (922) 139-94-00

■ сковорода чугунная, глубокая и казан. Тел. 8 (967) 635-53-10

■ смесь детская «Беллакт». Тел. 8 (950) 250-65-34

■ срочно! Эл. плита 2-конфор. Тел. 8 (950) 551-53-09

■ стенка шведская (для ребенка), недорого, или приму в дар. Тел. 8 (902) 266-90-85

■ стол компьютерный, левосторонний, цв. светлый. Тел. 8 (922) 121-36-19

■ ТВ импортн., неисправный. Тел. 8 (965) 520-54-71

■ тушки домашних куриц. Тел. 2-14-21, 8 (922) 150-48-69

■ шапка или воротник из чернобурки (можно мех с капюшона), недорого. Тел. 3-58-17, 3-24-41, 8 (922) 292-84-06

■ швейная машинка, б/у, ц. 500 р. Тел. 9-12-84, 8 (922) 141-54-24

ВТОРЫЕ РУКИ

■ Вы решили обновить в доме мебель и не знаете, куда девать надоевший, но отлично сохранившийся диван? Ломаете голову, куда пристроить добротную одежку, из которой выросли дети? Вы хотите пристроить домашнего питомца в добрые руки? Возможно, кому-то это очень нужно. Напишите на купоне, от чего вы бы хотели избавиться и что приобрести, укажите телефон, и мы опубликуем ваше объявление.

/// ОТДАМ / ПОДАРЮ

■ **котята в хорошие руки. Тел. 8 (912) 286-08-00**

■ **котята, окрас чисто-белый, 1,5 мес. Тел. 2-07-23, вечером**

■ **щенок в добрые руки. Тел. 8 (919) 375-30-51**

■ кошечка-мышеловка, очень мучается в саду, хозяева не забрали (и так второй год!). Тел. 3-55-14

■ кот в добрые руки, окрас черный, красивый, ласковый. Тел. 8 (950) 550-25-23

■ найдена кошка, окрас дымчатый. Отдам бесплатно. Тел. 3-39-25

■ в добрые руки крупный кот, короткошерстный, окрас белый с черными пятнами, 2 г., кастрирован. Спокойный, ненавязчивый, с кошками и собаками не конфликтует. Ручной. Ходит в лоток без промахов, в еде неприхотлив. Тел. 8 (902) 270-90-36, Даша

■ в хорошие руки два хомячка-джунгарика, мальчики. Тел. 8 (922) 208-91-33, Таня

«ДРЕВКОМ», г. Дегтярск, объездная дорога, строение №6

ДОМА • СРУБЫ • БАНИ

Бытовки 2000х2000х4000 мм — от **53000 руб.**
Садовый дом 1 м² — **6500 руб.** (под ключ)
Тел.: 8 (922) 109-11-58, 8 (912) 26-33-914
ИП Коростелев С.В. E-mail: A3451158@ yandex.ru

ПИЛОМАТЕРИАЛЫ

Доска, брус, евровагонка, брусок, опил, срезка.
Дрова — осина 15 м³, лесовоз с доставкой — 8000 руб.
Дрова — береза 15 м³, лесовоз с доставкой — 12000 руб.

СТРОЙМАТЕРИАЛЫ

• Утеплители — от 108 руб.
• Металлопрокат — от 29 руб./кг
• Профили для гипсокартона — от 40 руб.
• Профнастил — от 530 руб./лист

Гвозди, гипсокартон, грунтовка, ДВП, ДСП, защитный состав для древесины, профиль строительный, сетка «Строби», сухие смеси, утеплитель, изоляция, химия, цемент, пена монтажная, срубы, кровельные материалы, лаки, краска, линолеум, метизы, изделия из оцинковки, кирпич (пр-во РКЗ), цемент.

ГОРБЫЛЬ 5 м³ С доставкой **3000** рублей
ОПИЛ 5 м³ С доставкой **1500** рублей

Ревда
ул. Нахимова, 7
8 (901) 201-74-54

Дегтярск
ул. Калинина, 1д
8 (901) 201-70-50
8 (952) 738-31-40
8 (922) 206-91-15

ИП Аникин А.В. заключает договора с предприятиями и организациями г. Ревды на услуги по уборке СНЕГА спецтехникой МТЗ, из оборудования на выбор:

• **отвал снежный поворотный** (ширина 2,5 метра)
• **отвал жесткий прямой** (ширина 2,0 метра)
• **погрузчик, ковш челюстной** (объем 0,55 куб. м)

НАЛИЧНЫЙ И БЕЗНАЛИЧНЫЙ РАСЧЕТ. ДОКУМЕНТЫ.
Тел. 8 (922) 025-33-33

Студия мебели НанДарин
Гибкая система скидок
Мебель для дома и офиса по индивидуальным заказам

г. Ревда, ул. О.Кошевого, 25, оф. 9.
Тел.: (3439) 2-80-41, 8 (922) 601-81-99

Мебель парад

Гостиные, Спальные гарнитуры, Прихожие, Шкафы-купе, Кухонные гарнитуры, Комоды, Журнальные столики, Стеллажи
По индивидуальному заказу

г. Ревда, ул. Республиканская, 65.
Тел.: 8 (922) 035-07-05, 8 (922) 031-19-84

■ в хорошие руки котики, 1 мес. Тел. 8 (952) 743-69-29

■ в хорошие руки маленькие щенки (комнатные), один белый, второй коричневый, ц. 100 р. Тел. 8 (963) 274-09-98

■ в хорошие руки черный пушистый котенок, мальчик, 2 мес. Тел. 5-33-52, вечером, 8 (922) 193-33-88

■ котенок в добрые руки, окрас белый, пушистый, к лотку приучен, ест все. Тел. 8 (912) 269-03-06

■ котенок ищет добрых хозяев, 1 мес., пушистый, окрас бело-серый, кушает сам и приучен к туалету. Тел. 8 (922) 611-02-07

■ котик в добрые руки, окрас рыжий с белым. Тел. 8 (912) 049-56-93

■ котята в добрые руки. Тел. 8 (953) 604-21-81, 3-39-04

■ котята в хорошие руки. Тел. 3-52-54

■ котята. Тел. 8 (922) 138-72-58

■ кошечка, 8 мес., в добрые руки, окрас серый, ласковая, мышеловка. Тел. 8 (950) 550-25-23

■ красивая кошечка, 7 мес., окрас «под леопарда», в добрые руки. Тел. 5-44-16, 5-26-26, 5-44-78

■ пианино «Элегия». Тел. 5-39-22

■ пианино, в хор. сост. Тел. 8 (922) 149-76-34

■ пианино. Самовывоз. Тел. 5-13-66, после 20.00

■ симпатичная кошечка, пушистая, ищет добрых хозяев, к лотку приучена, 2,5 мес. Тел. 8 (963) 052-29-04

■ собака, 2 г., в свой дом. Тел. 8 (963) 855-37-53

■ щенок в добрые руки, 2 мес. Тел. 8 (906) 804-53-88

■ щенята от крупной дворняжки, сами кушают. Тел. 8 (950) 562-04-97

/// ПРИМУ В ДАР

■ книги. Тел. 8 (912) 673-03-55

■ возьму в добрые руки собаку породы спаниель, можно взрослую, или куплю. Тел. 8 (922) 292-51-32, Юля

■ газ. плита. Тел. 8 (952) 737-99-59

■ диван, холодильник. Тел. 8 (963) 855-62-59

■ холодильник, в раб. сост., или куплю, недорого. Тел. 8 (905) 804-54-86

УСЛУГИ

/// АВТОТРАНСПОРТНЫЕ

■ а/м ГАЗель-тент, высокий. Тел. 3-92-93, 8 (908) 634-38-74, 2-09-61

■ ГАЗель-будка. Тел. 8 (912) 246-58-97

■ ГАЗель-будка. Тел. 8 (922) 214-36-05

■ Atlas, 1,5 т, тент. Тел. 8 (922) 102-37-61

■ Isuzu автоманипулятор-эвакуатор, б. 5 т, стр. 3 т, 12 м. Тел. 8 (922) 142-47-74

ГРУЗОПЕРЕВОЗКИ
ГАЗЕЛЬ-ТЕНТ
Тел. 8 (922) 140-98-41

ГАЗЕЛЬ-ТЕНТ
сзади ворота
+ погрузка сверху,
11 куб., межгород
8 (922) 614-78-19

■ Toyota-борт, малогабаритн. перевозки, 2,40х1,55. Тел. 8 (953) 601-02-17

■ а/бетононасос. Тел. 8 (912) 614-26-07

■ а/компрессор, 2-4 молот. Тел. 8 (922) 225-86-67

■ а/компрессор. Тел. 8 (912) 614-26-07

■ а/м ГАЗель-тент, город/межгород. Тел. 8 (912) 275-31-00

■ а/м ГАЗель-тент. Тел. 8 (912) 617-27-36

■ а/м ГАЗель-тент. Тел. 8 (922) 616-52-99

■ а/манипулятор эвакуатор, кран 3 т, борт 5 т, 5,5 м. Тел. 8 (922) 137-46-96

■ а/манипулятор эвакуатор, кран 3 т, борт 5 т, 5,5 м. Тел. 8 (922) 221-41-98

■ а/манипулятор, а/вышка 10 м. Тел. 8 (912) 614-26-07

■ а/манипулятор, эвакуатор, борт 6 м, г/п 5 т., стр. 3 т. Тел. 8 (922) 124-33-38

■ а/манипулятор. Тел. 8 (906) 806-42-79

■ а/манипулятор-эвакуатор. Тел. 8 (912) 262-02-08

■ автоманипулятор-эвакуатор, кран 3 т, борт 6,5 м, г/п 5 т. Тел. 8 (902) 262-06-50

■ ГАЗель ц/м. Бычок, 3 т. Тел. 8 (922) 153-14-26

■ ГАЗель, 4,2 м, термобудка. Тел. 8 (922) 205-50-40

■ ГАЗель, Fiat. Тел. 8 (912) 234-42-71

■ ГАЗель, грузчики. Тел. 8 (902)263-21-14

■ ГАЗель, грузчики. Тел. 8 (929)218-74-83

■ ГАЗель, перевозка мебели и т.д. Тел. 8 (929) 218-75-08

■ ГАЗель, перевозка мебели, грузчики. Тел. 8 (922) 028-87-63

■ ГАЗель, ц/м. Тел. 8 (902) 188-22-55

■ ГАЗель, ц/м. Тел. 8 (908) 916-82-79

■ ГАЗель. Вывоз строит. мусора, мебели. Переезды. Грузчики. Тел. 8 (922) 617-36-42

■ ГАЗель-будка, грузчики, город/межгород. Тел. 8 (902) 441-83-50

■ ГАЗель-будка. Тел. 8 (912) 693-63-94

■ ГАЗель-будка. Тел. 8 (922) 206-36-03

■ ГАЗель-грузчики. Тел. 8 (922) 210-62-88

■ ГАЗель-тент, город/межгород, нал./безнал. расчет. Тел. 8 (922) 103-32-98

■ ГАЗель-тент, город/межгород. Тел. 8 (922) 212-13-73

■ ГАЗель-тент. Тел. 8 (904) 542-58-03

■ ГАЗель-тент. Тел. 8 (909) 170-06-80

■ ГАЗель-тент. Тел. 8 (922) 107-43-39

■ ГАЗель-тент. Тел. 8 (922) 121-66-98

■ грузоперевозки до 15 т. Тентованные машины: ГАЗель, Бычок, КамАЗ, Мерседес. Тел. 8 (912) 273-77-97

■ грузоперевозки. Валдай-термобудка. Тел. 8 (922) 143-67-76

■ грузоперевозки. ГАЗель ц/м, 1,5 т. Тел. 8 (953) 004-40-57

■ ЗиЛ, 6 т, борт тент. Тел. 8 (982) 638-01-52, 8 (908) 638-42-55

■ ЗиЛ-бокосвал, 6 кубов. Тел. 8 (922) 183-75-07, 3-94-08

■ КамАЗ 5 т, тент 28 куб. Тел. 8 (902) 265-13-01

■ КамАЗ-манипул., г/п 10 т, б. 6 м, кр. 3 т. Тел. 8 (912) 619-45-01

■ КамАЗ-манипулятор, борт 10 т, 6 м, стр. 3 т, 10 м. Тел. 8 (912) 266-41-65

■ Кия-термобудка до 2,5 т, город/межгород. Тел. 8 (922) 168-36-95

■ КамАЗ-манипул. Тел. 8 (904) 383-17-82

■ манипулятор, борт 5,5 т, 6 м, стрела 3 т. Тел. 8 (952) 737-44-25

■ МТЗ, уборка снега. Тел. 8 (922) 025-33-33

■ Ниссан, 2 т. Тел. 8 (922) 123-95-41

■ предоставим теплый бокс для ремонта грузовых и легковых авто. Ул. Ярославского, 9. Тел. 3-32-71, 8 (922) 028-85-96

■ услуги компрессора с отб. молотками. Тел. 8 (912) 613-28-02

■ услуги МТЗ, уборка снега, отвал поворотный шир. 2,5 м, отвал прямой жесткий шир. 2 м, погрузчик, объем 0,55 куб. Наличный, безналичный расчет. Документы. Тел. 8 (922) 025-33-33

■ фронтальный погрузчик, 1,9 куб. м, 3 т. Тел. 8 (922) 192-02-34

■ эвакуатор до 1,5 т (погрузка за колеса). Тел. 8 (912) 614-26-07

■ экскаватор-погрузчик, уборка снега. Тел. 8 (922) 123-43-00

/// РЕМОНТ/ОТДЕЛКА

■ внутренний и наружный ремонт. Опыт. Тел. 8 (922) 603-13-06

ИП Амиров предлагает:
ОТДЕЛКА ДЕРЕВОМ
домов • бань
Сварочные работы
Изготовление и монтаж лестниц
Тел. 8 (952) 743-69-19, 8 (953) 605-22-82

Стекольная мастерская
Резка, сверление,
обработка кромки стекла.
Зеркало, узорчатое стекло.
ТЦ «Ромашка»,
тел. 8 (922) 107-61-77

■ выравн. стен, потолков, обои, окраска, кафель, ГКЛ панели и т.д. Тел. 8 (912) 641-07-61

■ мастер наклеит кафель, устан. панели ГКЛ, СМЛ, кач. Тел. 8 (922) 140-63-99

■ мастер с опытом качественно выполнит: монтаж межкомн. дверей, облицовку плиткой, монтаж гипсокартона и другие отделочн. работы. Тел. 8 (922) 217-72-07

■ натяжные потолки + оклейка стен обоями бесплатно. Ремонт квартир, офисов. Гарантия, рассрочка. Тел. 8 (908) 921-22-29

■ отделка, любой ремонт, сантех. работы, полы, стены, свароч. раб., бетонные, ремонт домов, квартир, офисов, уборка снега, заборы. Тел. 8 (922) 156-72-11

■ ремонт квартир, офисов, магазинов. Быстро, качественно, недорого. Тел. 8 (950) 544-17-70

■ покрытие полов (ламинат), м/к двери, г/к. Тел. 8 (902) 440-77-71, 3-28-66

■ ремонт квартир. Тел. 8 (922) 114-78-93

■ ремонт любых помещений, кровля, сантех. раб., отделка. Сварочные работы, демонт., сборка металлоконструкций, грузчики. Тел. 8 (902) 441-83-50

■ ремонт, отделка квартир, офисов, оформление документов, проекты. Тел. 8 (961) 775-85-60

/// КОСМЕТОЛОГИЯ

С 14 ноября по 2 декабря
стань представителем
Avon
получи в подарок
сыворотку для лица
серии Anew + 40% скидки
8 (922) 224-77-04, Наталья

■ маникюр, наращивание ногтей (гель). Тел. 8 (912) 665-37-00

■ маникюр, наращивание ногтей, ресниц, недорого. Тел. 8 (912) 666-52-24

■ нараща. ресниц 3D, шелк и др., недорого. Тел. 8 (912) 665-64-63

■ массаж общий, антицеллюлитный, в удобное время. Имеются противопоказания, необходима консультация специалиста. Тел. 8 (922) 120-10-63

■ наращивание ногтей гелем, ц. 300 р. Тел. 8 (902) 261-69-89, Анна

■ химзавивка, ц. от 350 р., биозавивка, ц. от 500 р., окрашивание, ц. от 200 р., ламинир., ц. от 550 р., мелиров., ц. от 350 р. Возможен выезд. Тел. 8 (965) 508-33-60

/// ПРОЧИЕ

Сервисный центр «ЧИП сервис»
РЕМОНТ
стиральных машин,
ЖК-телевизоров
Низкие цены. Гарантия до 36 мес.
Тел.: 3-92-09, 8 (902) 27-50-249

БУРИМ СКВАЖИНЫ
Качество. Гарантия.
Рассрочка
Тел. 8 (912) 6-180-280

РЕМОНТ
стиральных машин,
СВЧ-печей, пылесосов и др.
Низкие цены! Найди дешевле!
Гарантия до 12 мес. Пенсионерам скидки!
Тел.: 8 (912) 281-27-95, 3-18-88

РЕМОНТ компьютера
8 (904) 175-09-79

■ автодорога Ревда-Дегтярск, 9 км, открылся новый грузовой/легковой шиномонтаж, ремонт грузовой, легковой а/резины, работаем с автопредприятиями. Тел. 8 (904) 549-16-73, 8 (909) 702-59-32

■ бурим скважины на воду. Гарантия. Тел. 8 (908) 630-09-63, 8 (912) 031-88-60

■ быстро читаю 1-5 кл. Речь. Тел. 5-23-62

■ вет. врач. Тел. 8 (902) 875-27-83

■ ветврач. Тел. 8 (922) 135-76-00

■ все виды сантех. работ. Недорого. Гарантия. Договор. Пенсионерам скидки. Тел. 8 (912) 038-47-69

■ все виды сантехнических работ. Тел. 8 (950) 553-53-17

ЭЛЕКТРИК
Ремонт электропроводки,
установка розеток,
выключателей, люстр,
бра и т.д.
Быстро • Качественно
8 (950) 198-50-23

Ассенизаторные услуги
Откачка выгребных ям
8 (922) 218-38-18
8 (922) 127-66-11
8 (902) 262-62-16
8 (902) 276-30-72

Бурение скважин под воду
в Ревдинском районе
Гарантия • Качество
Тел. 8 (953) 605-98-33

Сервисный центр «ТехноВек»
РЕМОНТ
стиральных
и посудомоечных машин,
СВЧ-печей
Пенсионерам СКИДКИ
Гарантия от 6 до 36 месяцев
Тел.: 3-94-24, 8 (902) 503-94-24

БУРЕНИЕ СКВАЖИН
Тел. 8 (902) 446-25-16
Документы. Гарантия

РЕМОНТ
• Стиральных и посудомоечных машин
• Холодильников и СВЧ-печей
• Водонагревателей, пылесосов
Бесплатная консультация.
Тел. 8 (904)168-10-33

■ дипломы, курсовые, рефераты и мн. др. Тел. 8 (908) 916-08-93

■ замена труб, канализации, радиаторов, установка счетчиков, стир. машин, душ. кабинок, унитазов, смесителей. Быстро. Недорого. Тел. 8 (912) 622-12-22

■ монтаж, регулировка автоматики от скважин. Достанем застрявшие насосы из скважин. Тел. 8 (909) 011-11-99

Выражаем огромную благодарность коллективу ОАО «СУМЗ», начальнику сернокислотного цеха, его работникам, тем, кто помог в трудную минуту проводить в последний путь

ТРЕКИНА СЕРГЕЯ НИКОЛАЕВИЧА

---

18 ноября исполняется 9 дней,
как нет с нами дорогого папы

ТРЕКИНА СЕРГЕЯ НИКОЛАЕВИЧА

Все, кто знал его, помяните добрым словом.

Дети

---

21 ноября исполнится 1 год,
как ушла из жизни

ВЛАСОВА ЛЮДМИЛА НИКОЛАЕВНА

Уж год как нет тебя с нами,
А кажется, вечность прошла.
Ты в памяти, в сердце
осталась на веки,
И катится снова слеза.
Как рано ты ушла от нас,
так не хватает нам тебя.
Помяните добрым словом, кто знал.

Родные и близкие

Администрация, профком, Совет ветеранов ОАО «НСММЗ» с прискорбием сообщают, что 2 ноября 2011 года на 92-м году жизни скончалась труженик тыла, ветеран труда, работник сталепроволочного цеха РММЗ

ДЕСЯТОВА МАРИЯ ИВАНОВНА

и приносят свои соболезнования родным и близким покойной.

Выражаем благодарность ОАО «СУМЗ» в оказании помощи в похоронах

ВОЛКОВА ИВАНА ИВАНОВИЧА

Дочери

---

10 ноября скончался

ВОЛКОВ ИВАН ИВАНОВИЧ

Ушедших надо помнить не парадно,
А помнить каждый день и каждый час.
Огнем души, как и огнем лампадным
Не забывая — смерть так беспощадна
В отборе самых лучших среди нас...
Они ушли из жизни очень рано,
Отдав всей души своей накал.
Кто утверждает — время лечит раны,
Тот никого из близких не терял.

Жена, дети, внуки

---

19 ноября исполняется полгода,
как нет с нами нашего дорогого
и любимого сына и брата

ПАНОВА ВЛАДИМИРА ПАВЛОВИЧА

Уж полгода, как нет тебя с нами,
А кажется, вечность прошла.
Ты в памяти, в сердце остался
на веки...

Все родные и друзья

---

18 ноября исполняется три года,
как нет с нами дорогой и любимой
жены, мамы

НАБИУЛЛИНОЙ ЗАМГУНЫ АГЗАМОВНЫ

Любим, помним и скорбим.

Муж, дети

Администрация, профком, Совет ветеранов ОАО «НСММЗ» с прискорбием сообщают, что 12 ноября 2011 года на 85-м году жизни скончалась труженик тыла, ветеран труда, работник тарного цеха РММЗ

КОЛЕСОВА ТАМАРА ФЕДОРОВНА

и приносят свои соболезнования родным и близким покойной.

ФОТОГРАФ
свадьбы, дни рождения, индивидуальные фотосессии и другое
8 (965) 546-01-33, 8 (922) 172-02-86

ИП Замалутдинов А.С. требуются
УБОРЩИЦЫ
Тел. 3-94-88

«Юрал Д» 15 лет в сфере услуг
акриловое
ПОКРЫТИЕ ВАНН
8 (903) 083-88-64, 8 (950) 630-84-57

ВСЕ ВИДЫ ЭЛЕКТРОМОНТАЖНЫХ РАБОТ
Установка 2-х тарифных электосчетчиков.
Договор, гарантия на все работы и оборудование
Тел. 3-97-17, 8 (902) 188-22-17

■ замена труб, сантех. работы. Тел. 8 (922) 185-30-96

■ изгот. и устан. мет. двери, решетки, балконы, ворота и любые металлоконст., сейф-двери. Качество, гарантия. Тел. 8 (904) 549-14-60, 8 (912) 050-65-00

■ набор и распечатка текста, недорого. Тел. 8 (952) 727-21-56, после 19.00

■ настройка и ремонт компьютера у вас дома. Тел. 8 (908) 637-85-80

■ настройка и ремонт компьютеров, недорого. Тел. 8 (912) 661-22-80

■ настройка и ремонт компьютеров. Выезд на дом. Тел. 8 (922) 221-13-35

■ настройка и ремонт компьютеров. Гарантия, недорого. Тел. 8 (912) 660-60-60

■ ООО «УралИнфоТех». Представительство в суде. Тел. 8 (343) 201-70-99, 8 (952) 736-21-49

■ распиловка бетона. Демонтаж. Тел. 8 (902) 255-05-43

■ ремонт бытовых и промышленных холодильников. Гарантия. Тел. 5-37-34, 8 (912) 646-15-89, 8 (950) 642-05-27

■ ремонт компьютеров, LCD-мониторов, комплектующих, наст. программ и интернета, ул. Азина, 81, оф. 107. Тел. 5-17-83

■ ремонт телевизоров. Тел. 3-41-52, 5-56-34

■ ремонт холодильников. Быстро. Опыт. Качество. Тел. 3-28-64, 8 (950) 640-61-58

■ ремонт, модернизация комп-ров, сетей, вызов, скидки. Тел. 8 (902) 266-89-13

■ русский язык. Тел. 8 (912) 289-80-17

■ сварка любых мет. к-ций. Тел. 8 (965) 545-48-48

■ свароч. работы. Тел. 8 (922) 603-13-06

■ тамада-Dj-вокал. Тел. 8 (919) 382-72-73

■ телемастер на дом. Тел. 3-94-29

■ услуги электр. Тел. 8 (919) 390-08-51

■ услуги электрика, качественно, недорого. Тел. 8 (912) 693-49-53, Андрей

■ услуги электрика, недорого. Тел. 8 (922) 163-67-17

■ флокирование, нанесение бархата на любой тип поверхности, ц. от 1500 р./кв. м. Тел. 8 (922) 141-39-52

■ шиномонтаж ГСК «Южный», гаражный бокс №1. Тел. 8 (929) 218-56-78, 8 (952) 741-74-01

■ электрик. Все виды рем-та и монтажа. Тел. 8 (912) 297-19-87, 8 (950) 194-08-90

■ электрик. Выполним все виды услуг по электр. монт., дем., пров. в кв. м и част. дом уст. фонарей, люстр., бра и т.д. Круглосуточно. Тел. 8(963) 445-00-05

РАБОТА

/// ВАКАНСИИ

■ Avon-работа. Тел. 8 (922) 110-10-30

■ бару «Три медведя» требуется повар японской кухни, з/п 20 т.р., гр. 2/2. Тел. 8 (922) 122-00-96

■ ИП Антипина требуются швеи, раскройщицы, технолог швейного производства. З/п от 15000 р. Тел. 8 (922) 228-54-77

■ ИП Сковородченко А.В. требуется водитель на ИЖ-2717. Тел. 8 (922) 206-90-00

■ ИП Бойко Н.В. требуется продавец в отдел кожгалантереи маг. «Элегант». Обр. по тел. 5-55-30, 8 (950) 200-47-60, или в администрацию магазина

■ бесплатное обучение, гарантированное трудоустройство. Крупное издательство ООО «ВИК-Медиа» осуществляет набор по специальностям: выпускающий редактор, оператор компьютерной верстки. Обучение бесплатное (офис в г. Екатеринбурге). По окончании обучения – работа по специальности в федеральной компании (офис в г. Ревде). Гарантированное трудоустройство по ТК РФ, з/п от 15000 до 35000 р. Тел. 8 (922) 150-70-90, Александр Сергеевич. Резюме отправлять: melkov.07@mail.ru

■ ИП Вагина Д.К. требуются рабочие строительных специальностей: штукатуры, плиточники, каменщики, подсобные рабочие, з/п высокая. Тел. 8 (922) 115-10-12

■ ИП Гаянова Д.Ф. в группу дневного пребывания требуется повар-няня. Тел. 8 (922) 138-51-03

■ ИП Искорцев требуются дизайнер-консультант, монтажники корпусной и встроенной мебели. Тел. 8 (922) 601-81-99

■ ИП Казанцева требуется преподаватель по стрипластике и GO-GO, йоге. Обр. г. Первоуральск, танцевальная студия «StandUp», ул. Чекистов, 11а. http://vkontakte.ru/pervikstandUp. Тел. 8 (922) 132-95-06

■ ИП Медведев Д.В. требуются продавцы в продуктовый и кондитерский отделы. Тел. 8 (908) 908-18-16

■ ИП Торжевский требуется погрузчик на МТЗ-80. Тел. 8 (950) 203-01-77

■ ИП Торжевский требуются автомойщики. Тел. 8 (950) 203-01-77

■ НПФ «Промагрофонд» приглашает для работы пенсионных консультантов. Обучение обязательно. Работа сдельная, высокооплачиваемая. Запись по тел. 8 (922) 200-50-95, 8 (912) 049-39-14

■ ООО «Бета-К» требуется бармен. Оплата при собеседовании. Тел. 8 (912)288-98-89

■ ООО «Глобус» нужны серьезн., грамотные люди в бизнес. Тел. 8 (912)257-91-67

■ ООО «Глобус» требуется специалист для работы с персоналом, желат. опыт проведения тренингов. Тел. 8 (912) 257-91-67

■ ООО «Глобус» требуются руководители бизнес-проектов. Тел. 8 (912) 257-91-67

■ ООО «Глобус». Партнер в бизнес. Тел. 8 (912) 257-91-67

■ ООО «Инвест Проект» требуется бухгалтер на предприятие, з/п от 15 т.р. Тел. 8 (909) 016-54-39

■ ООО «Маг-Лора» в продукт. магазин требуются продавцы с опытом работы, з/п 10-15 т.р., грузчик без в/п. Тел. 5-27-86

■ ООО «НПП «ЛиСТ» (завод по производству светотехнической продукции), г. Ревда, ул. Некрасова, 111 (Барановка) треб. автокрановщик, возможно на неполный раб. день, совмещение. Тел. 8 (912) 245-10-44

■ студии красоты «Александрия» требуются парикмахер-универсал и мастер ногтевого сервиса. Тел. 8 (912) 655-95-31, 8 (922) 225-51-52

■ ч/л требуется тракторист на Т-150 (колесный), с опытом и без в/п. Оплата достойная. Тел. 8 (922) 173-49-31

/// РЕЗЮМЕ

■ муж., 31 г., ищу работу единоразовую, рассм. все вар-ты. Тел. 8 (952) 733-99-34

■ девушка, 26 лет, ищет работу, подработку с графиком 2/2. Срочно! Тел. 8 (953) 602-48-89, после 21.00, Мария

■ ищу работу (после 15.00). Можно единоразовую. Тел. 8 (912) 253-50-04

■ женщина, 26 лет, без в/п, ищу работу с проживанием. Интим не предлагать. Тел. 8 (953) 045-85-87

■ ищу работу вахтером, сторожем и др. Женщина, 60 лет, без в/п, добросовестная, исполнительная. Тел. 8 (982) 630-91-57

■ ищу работу вахтером, сторожем. Исполнительная пенсионерка. Тел. 8 (963) 445-60-35

■ ищу работу водителем кат. «В», «С», «Е». Тел. 8 (902) 442-22-61

■ ищу работу няней, образование педагогическое, стаж более 20 лет. Тел. 8 (922) 613-11-76

■ мужчина, 31 г., ищу любую временную или единоразовую работу. Тел. 8 (952) 733-99-34, Иван

■ физически крепкий мужчина ищет любую временную работу или единоразовую работу. Рассмотрю любые предложения. Тел. 8 (912) 042-45-83, Андрей

БЮРО НАХОДОК

Пропал кот, окрас серый, полосатый, очень ласковый. Потерялся 16 октября в районе почты на ул. Чехова. Просьба вернуть за вознаграждение. Тел. 8 (922) 116-65-80, 3-53-16

■ утерян паспорт гр-на Узбекистана Исломбека ЭргашбайОгли Хошипова. Просьба вернуть за вознаграждение. Тел. 8 (922) 193-03-06

■ в р-не Рябинушки потерялась собака, дев., среднего размера, дворняжка, окрас белый со светло-рыжими пятнами, в черном ошейнике, стерилизована. Просьба видевших или знающих о ее местонахождении позвонить. Тел. 8 (902) 264-22-87

■ потерялся кот, окрас серый, полосатый. Пропал в р-не почты на ул. Чехова 16.10.2011. Просьба вернуть за вознаграждение. Тл. 3-53-16, 8 (922) 116-65-80

■ найдена кошечка, окрас белый с черными пятнами, игривая, ласковая. Старые или новые хозяева, отзовитесь! Тел. 5-33-72, 3-31-90

■ нашедшего в кассе №21 «УБРиР» черную ручку в кожаном чехле, прошу вернуть за вознаграждение. Тел. 8 (922) 118-14-28

■ на почте по ул. Цветников найдены очки. Тел. 8 (950) 636-58-88

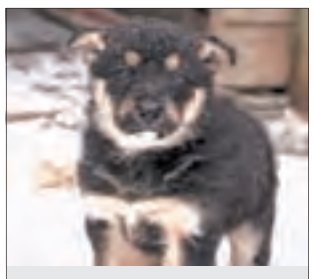

Щенок от овчарки, девочка, 2 мес., в надежные руки. Тел. 8 (902) 27-80-886

Щенки (мальчики и девочки), от крупной собаки, возраст 1,5 мес. Тел. 8 (902) 27-80-886

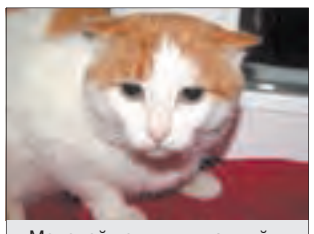

Молодой котик, упитанный и воспитанный, ждет своего хозяина, ласковый, ухоженный. Тел. 8 (902) 27-80-886, 8 (902) 255-85-14

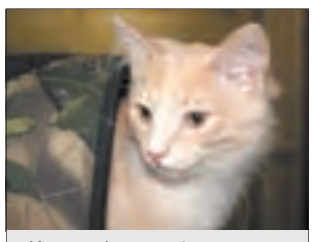

Котенок (возраст 3 мес., мальчик), нежно-персикового цвета, очень симпатичный, к лотку приучен. Тел. 8 (902) 27-80-886

■ 30.10.2011, на остановке пос. Южный, оставлен пакет с ключами. Просим вернуть. Тел. 3-41-64

■ утеряны водительское удостоверение на имя С.Ю.Дегтярева, ноутбук, портмоне. Прошу вернуть за вознаграждение. Тел. 8 (904) 383-41-48

■ найдена золотая серьга с камнем. Тел. 8 (902) 268-15-07

В районе дома №50 по ул. Российской найдена персидская кошечка, ласковая, спокойная. Ждет старых или новых хозяев. Тел. 8 (902) 27-80-886

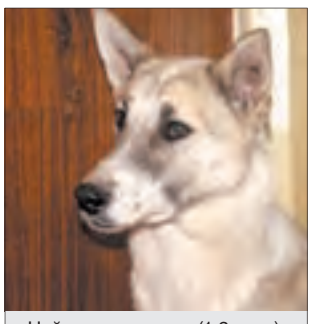

Найда — молодая (1-2 года), стерилизованная, спокойная, коммуникабельная, не агрессивная, крупных размеров. Прекрасно подойдет для частного дома. Тел. 8 (902) 27-80-886

■ утеряны документы гражданина Узбекистана Нармахмада Азизмуродовича Азимова. Прошу вернуть за вознаграждение. Тел. 8 (950) 563-90-74

■ утеряны очки во дворе ул. Цветников, 29, 33, 35, были сделаны для ребенка. Верните, пожалуйста, за вознаграждение. Тел. 8 (922) 217-70-08

/// ОБРАЩАТЬСЯ В РЕДАКЦИЮ

■ При себе иметь документ, удостоверяющий личность.

■ 19.10.11, в а/м Форд Фокус, цв. вишневый, найдены босоножки

■ в маг. «Сантехник» найдена трость

■ в подъезде дома №36 по ул. П.Зыкина найдена флешка

■ найден автомобильный номер Р972ХС

■ найден военный билет на имя Александра Михайловича Яушева

■ найден военный билет на имя Владимира Александровича Люханова

■ найден военный билет на имя Владимира Анатольевича Рябова

■ найден военный билет на имя Сергея Анатольевича Токмакова

■ найден гос. номер Р972ХС

■ найден детский кроссовок

Финансовая компания «Золотой капитал» предоставляет
ЗАЙМЫ ДЛЯ НАСЕЛЕНИЯ
Оформление за 15 мин.
Индивидуальный подход.
ИП Никонов И.В.
Ул. Чайковского, 12 (гостиница «Уральская»). Тел. 3-25-77, 8 (922) 125-12-28

Автошкола ДОСААФ
НАБОР НА КУРСЫ по специальностям:
- Водитель ТС категории «В»
- Пользователь компьютера
- Секретарь офиса
- «1С: бухгалтерия»
- Подарочные сертификаты

За справками обращаться по адресу:
ул. Азина, 83.
Тел. 5-05-93,
8 (922) 208-57-23
E-mail: stk-revda@yandex.ru

ЛАГУНА
ТУРИСТИЧЕСКОЕ АГЕНТСТВО
- Горящие туры в Египет и Таиланд
- Санатории — СКИДКИ до 30%
Акции на Новый год!
- Бронирование туров на Новогодние праздники

Часы работы: пн-пт с 10.00 до 19.00, сб с 10.00 до 16.00
ул. Горького, 21.
Тел. 3-92-33, 8 (950) 56-25-222

ТЕЛЕМАСТЕР
www.telemaster-psk.ru
Спутниковое телевидение
Установка спутниковых антенн
ТРИКОЛОР ТВ | КОНТИНЕНТ | ТЕЛЕКАРТА
Ремонт спутниковых ресиверов
тел.: 8 922 2192349, 8(3439)252055
ОГРН 304662504400012

СОДЕЙСТВИЕ
КРЕДИТНЫЙ ПОТРЕБИТЕЛЬСКИЙ КООПЕРАТИВ

ЗАЙМЫ ПЕНСИОНЕРАМ
БЕЗ ЗАЛОГОВ И ПОРУЧИТЕЛЕЙ
2-81-11
г. Ревда, ул. О.Кошевого, 25, офис 19
ТОЛЬКО ДЛЯ ЧЛЕНОВ КООПЕРАТИВА

КАСКАД
ул. Горького, 21
тел. 55-600
РАССРОЧКА без % до 3 мес.
НОВАЯ КОЛЛЕКЦИЯ ЗИМА 2011–2012

ОБУВЬ • КОЖГАЛАНТЕРЕЯ

■ найден детский сандалик

■ найден кошелек с банковскими картами на имя Валентины Чудиновой

■ найден мед. полисы на имя: Матвея Сергеевича Пилюкова; Натальи Михайловны Кленовой

■ найден пенал «Coca-Cola», цв. красный, в р-не шк. №2, с фломастерами

■ найден пропуск в Гимназию №25 на имя Константина Блеча

■ найден пропуск в шк. №2 на имя Ивана Ширяева

■ найден пропуск на имя Дмитрия Ивановича Щелкова

■ найден пропуск на имя Леонида Евстафьевича Заколюкина

■ найден пропуск на имя Ольги Степановны Глуховой

■ найден профессиональный билет на имя Сергея Ивановича Семянникова

■ найден стопор рулевой колонки в р-не столовой «Весна»

■ найден талон ТО на а/м ВАЗ-21120 номер С157ВВ96

■ найдена банковская карточка Мани Банка на имя Юлии Зорковой

■ найдена банковская карточка Сбербанка на имя Евгения Десятова

■ найдена банковская карточка УБРиРа на имя Артема Кошкина

■ найдена карточка на имя Андрея Щербакова

■ найдена карточка на имя Олега Белитского

■ найдена карточка на имя Ольги Шараповой

■ найдена карточка на имя Светланы Смольниковой

■ найдена карточка на имя Татьяны Лазаревой

■ найдена карточка на имя Юрия Зайце-ва

■ найдена медаль

■ найдена папка, цв. красный, с документами

■ найдена сберегательная книжка на имя Анны Дмитриевны Ведерниковой

■ найдена сберегательная книжка на имя Натальи Александровны Десятовой

■ найдена сберкнижка Сбербанка России на имя Алексея Ивановича Усцова

■ найдена утепленная кепка

■ найдена флэш-карта с ключом

■ найдено водительское удостоверение на имя Анастасии Викторовны Тупоноговой

■ найдено водительское удостоверение на имя Сергея Евгеньевича Федорова

■ найдено свидетельство о рождении на имя Алексея Николаевича Патлусова

■ найдено служебное удостоверение на имя Людмилы Геннадьевны Аникиной

■ найдено страховое свидетельство на имя Александра Анатольевича Глазырина

■ найдено страховое свидетельство на имя Анатолия Леонидовича Турапова

■ найдено страховое свидетельство на имя Евгения Олеговича Вотинцева

■ найдено удостоверение на имя Дениса Валерьевича Никитина

■ найдены детские сандалии

■ найдены документы на имя Сергея Николаевича Петровских

■ найдены ключи около зубной поликлиники

■ найдены ключи от а/м с брелоком сигнализации

■ найдены мужские перчатки в редакции газеты «Городские вести»

■ найдены очки, детские, в сине-белом футляре

■ найдены часы

СООБЩЕНИЯ

■ доп-но приглашаем детей 3-5 лет в группу дневного пребыв. Развив. занятия, музыка, бассейн. Тел. 8 (929) 218-75-41

■ набираю детей на воспитание с 2 лет, р-н шк. №1, пед. обр. Тел. 8 (904) 380-59-69, 2-14-02

■ набор в мини-ясли, хорошие условия. Тел. 8 (922) 101-93-12

■ ищу репетитора по русскому языку, 9 кл. Тел. 8 (912) 211-27-45

■ ищу репетитора по химии (ЕГЭ). Тел. 8 (922) 221-73-97, вечером

■ меняем место в д/с №60 г. Первоуральск (около а/станции), старшая группа (5-6 лет) на место в д/с г. Ревды. Тел. 8 (902) 877-16-93

■ меняю д/с №4 на д/с №39, 2, 50, 48, ребенку 4 г. Тел. 8 (922) 158-92-56

■ меняю MP-3 диски на книги разных жанров (желательно психология и эзотерика). Тел. 8 (953) 048-39-79

■ меняю путевку в д/с №14 на д/с №17, 4, 21, группа с 3 до 4 лет. Тел. 8 (902) 256-74-64

■ нужен кот породы шотландский вислоухий для вязки кошки. Тел. 8 (912) 683-39-17

■ нужен специалист для установки сигнализации в гараже. Тел. 8 (912) 618-96-88

■ нужна няня для мальчика, 3 г. Тел. 8 (919) 386-10-27

■ нужна няня для ребенка 5 мес. Тел. 8 (912) 637-19-44

■ нужна няня-помощница для мальчика 2 лет, оплата 50 р./час. Амбициозным и бегающим за выгодой не беспокоить. Тел. 8 (967) 635-53-10

СЛУЖБА ЗНАКОМСТВ

■ Каждое объявление начинается с номера, присвоенного абоненту. Напишите письмо интересующему Вас абоненту. На конверте укажите номер этого абонента. Принесите письмо к нам в редакцию (ул. Чайковского, 33) или опустите в фирменные ящики «Городских вестей», можно отправить в редакцию по почте, и мы передадим Ваше письмо адресату.

■ 2127. Женщина, 45 лет, желает познакомиться с мужчиной для встреч.

■ 2128. Познакомлюсь с серьезной женщиной 35-45 лет, для дружеских встреч, возможны серьезные отношения. О себе: 44/175/75, в/п в меру. Остальное при встрече.

■ 2129. Простая женщина, 61 г., хотела бы познакомиться с добрым мужчиной, в/п в меру.

■ 2130. Мужчина, 59 лет, рост 170 см, желает познакомиться с женщиной от 56 до 59 лет. Остальное при встрече.

■ 2131. М/ч, 171/34, познакомлюсь с с милой, доброй, обаятельной стройной девушкой до 40 лет, для серьезных отношений, можно с ребенком, желательно фото (обязательно верну).

■ 2132. Женщина 26 лет. Нужен надежный спутник жизни, ровесник, желательно с машиной.

■ 2133. Познакомлюсь с интеллигентным м/ч с ж/о.

■ 2134. Зеленоглазая блондинка-пенсионерка, без в/п, познакомится с пенсионером, добрым, м/о, ж/о, в меру пьющим, до 70 лет, для серьезных отношений. Согласна на переезд.

■ 2135. Мужчина, 39 лет, обеспечен, не курю, занимаюсь спортом. Познакомлюсь с девушкой до 30 лет, без детей, для создания семьи.

■ 2137. Привлекательная, обаятельная, хозяйственная, м/о, люблю природу и уют, 34 г., рост 165 см, для создания семьи познакомлюсь с серьезным мужчиной, непьющим, 35-42 г.

■ 2138. Молодой человек, 25 лет, познакомится с девушкой без в/п, до 27 лет.

■ 2139. Молодая девушка с ребенком, желает познакомиться с мужчиной, добрым, порядочным, для серьезный отношений, 25-30 лет. Пьющих, просьба не беспокоить.

■ 2140. Молодой человек, 28 лет, рост 180 см, ж/о и м/о, мечтает найти хозяйку в дом, от 22 до 30 лет.

■ 2141. Женщина 56 лет, добрая, трудолюбивая, любящая домашний уют. Познакомлюсь с добрым, надежным мужчиной. Вы — одиноки, вдовец от 56 до 63 лет. Для серьезных отношений. Подробности при встрече.

■ 2142. Чудес на свете не бывает. И дважды в одну реку не войти. Жить одиноко очень плохо. Так поскорее приходи ко мне. Вдова, 61/166, без в/п, ж/о, доброжелательная.

■ абонентов 2131, 2130, 2128, 2127, 2125, 2117, 2116, 2106, 2100, 2099 просим зайти в редакцию за корреспонденцией

С наилучшими пожеланиями!

Поздравляем с 55-летием Михаила Германовича КУЗНЕЦОВА!

Пусть будет добрым
каждый час,
Прекрасным — настроение!
Пусть повторятся много раз
Счастливые мгновения!
Пусть дарит жизнь
любовь и свет,
Надежду и везение!
Желаем счастья, долгих лет,
Удач и вдохновения!

С любовью, дочки, зятевья и внуки

Дорогих родителей Людмилу Ивановну и Михаила Ивановича КОРЖОВЫХ от всей души поздравляем с Золотой свадьбой!

Такие даты празднуют
нечасто,
Но коль пришла сей день
встречать пора,
Мы от души желаем
много счастья,
А с ним — здоровья,
бодрости, добра!
Так будьте впредь
судьбой хранимы!
В день вашей свадьбы
золотой
Желаем вам любви и мира,
Души извечно молодой!

Семья Сосниных

Дорогие наши родные Виктор Никифорович и Нина Борисовна! Сердечно поздравляем вас с 80-летием и 56-летием вашей семейной жизни!

Желаем вам крепкого
здоровья, счастья
в вашей жизни.
Год прибавился
к десятку —
Это вовсе не беда.
День проходит без оглядки
И вплетаются в года.
Важно быть всегда
здоровым.
А не важно, сколько лет.
Мы желаем счастья много,
Жить без горести и бед.

С любовью, Валя, Нина, все ваши друзья

Юрия Владимировича ЗМЕЕВА поздравляем с юбилеем!

Желаем здоровья,
счастья, успехов в работе,
уважения, любви.

Жена, дети

От всей души поздравляю своего сына Михаила Николаевича САЗОНОВА с 40-летием!

Желаю здоровья, счастья,
семейного благополучия и
житейской мудрости!

Мать

Дорогую маму и бабушку Людмилу Ивановну КОРЖОВУ поздравляем с 70-летним юбилеем!

Спешим поздравить
с юбилеем,
Здоровья, счастья пожелать,
Жить долго-долго, не болея,
Печалей, горестей не знать.
Неутомимые года
остановить
Не в нашей власти.
Так пусть же будет
так всегда:
Чем больше лет,
тем больше счастья!

Дочь, зять, внучка Аня

Наиля Хазимухаметовича ШАЯХМЕТОВА от всей души поздравляем с юбилеем!

Желаем огромного
здоровья, бодрого духа!

Венера, Ренат и другие

19 ноября
День рождения
у Игоря Дубровского

Наталью ФРОЛИКОВУ с Днем рождения!

жилой комплекс
Лесной
г. Ревда, ул. М.Горького, 56

От 30 000 руб./кв.м

Кирпич, чистовая отделка, без отделки, офисы с отдельным входом

1-комн. S: от 40,6 кв.м. | 2-комн. S: от 62 кв.м. | 3-комн. S: от 80 кв.м.

СРОК СДАЧИ: 5 очередь — 4 квартал 2012 г.

ГРУППА КОМПАНИЙ КРОНВЕРК
8 (34397) 5-67-44
8 (922) 177-36-96

Медицинский центр «Медиком»
ХОТИТЕ ПОХУДЕТЬ?
ХОТИТЕ ТРЕЗВОГО МУЖА?
ЗВОНИТЕ!
8 (922) 124-12-23
Лицензия Б 815718
Регистрационный номер 291 от 27 ноября 2007 г. Минздрав СО
ИМЕЮТСЯ ПРОТИВОПОКАЗАНИЯ.
НЕОБХОДИМА КОНСУЛЬТАЦИЯ СПЕЦИАЛИСТА.

ООО Строительная компания «Бизнес-Строй»
Тел. (34397) 3-38-38,
8 (912) 202-21-12
СРОЧНО ТРЕБУЮТСЯ ГАЗОЭЛЕКТРОСВАРЩИКИ
без в/п, з/п при собеседовании

27 ноября в 12.00
СОСТОИТСЯ ОТЧЕТНО-ПЕРЕВЫБОРНОЕ СОБРАНИЕ ГСК «ЧУСОВСКОЙ 1»
по адресу: ул. М.Горького, 40, «Остров Доброй Надежды» (маг. «Уют»), вход центральный
Правление

23 ноября в КДЦ «Победа» с 10.00 до 18.00
СОСТОИТСЯ ВЫСТАВКА-ПРОДАЖА
ОБУВИ
ИЗ НАТУРАЛЬНОЙ КОЖИ
ПР-ВО УЛЬЯНОВСКОЙ ФАБРИКИ И БЕЛОРУССИИ

КУПОН

ДЛЯ ПОДАЧИ БЕСПЛАТНОГО ЧАСТНОГО ОБЪЯВЛЕНИЯ В ГАЗЕТУ «ГОРОДСКИЕ ВЕСТИ» — ПЯТНИЦА

РУБРИКА — Принимается до 25 ноября

ТЕЛЕФОН — ❑ Опубликовать это объявление два раза

- Купон должен быть передан в редакцию газеты «Городские вести» не позднее указанной на нем даты.
- Купон бесплатного объявления должен быть использован только для одного объявления и только в одну рубрику.
- Объявление должно быть четким и коротким, с соблюдением строк. Почерк должен быть разборчивым.
- На купонах принимаются только частные некоммерческие объявления.
- Объявления, связанные с предпринимательской деятельностью, не могут быть опубликованы с помощью этого купона.
- Если вы хотите, чтобы ваше объявление вышло еще раз, поставьте галочку «Опубликовать это объявление два раза».
- Во избежание повторений одинаковых объявлений в одном номере подавайте их с интервалом в неделю.
- В рубрику «Недвижимость» можно подавать не более одного объявления на одно контактное лицо или номер телефона

Также частное объявление вы можете подать по телефону **3-46-35**, ежедневно **с 9 до 17 ч.**, кроме выходных, по email: classified@revda-info.ru, ICQ 616-342-872 или sms-сообщением на номер 8 (902) 253-89-33

ПТ

Тираж 7600 экз.
Сертифицирован Национальной тиражной службой

Газета зарегистрирована в Уральском окружном межрегиональном территориальном управлении Министерства РФ по делам печати 14.07.2003 г. Свидетельство ПИ №11-1548 от 14.07.2003 г. Учредитель и издатель ООО «Ревда-инфо». Издатель В.А.Безпятых.

Редакция ООО «МГ «Городские вести». Адрес издателя и редакции: ул. Чайковского, 33. Адрес для писем: 623280, Ревда-центр, а/я 26. Рекламная служба: т. 3-40-59, e-mail: reklama@revda-info.ru Отдел доставки: т. 3-17-14, e-mail: bulycheva@revda-info.ru Редактор, корреспонденты: т. 3-46-29. E-mail: info@revda-info.ru. Подписной индекс 53882.

Редактор Е.Ю.Зиновьев. Корреспонденты: Н.Лобанова, И.Капсалыкова, Ю.Шаров, В.Пермякова. Мнение авторов статей может не совпадать с мнением редакции. Перепечатка и иное использование материалов из «Городских вестей» только по согласованию с редакцией.

За содержание и достоверность рекламной информации отвечает рекламодатель. Рекламируемые товары подлежат сертификации, услуги — лицензированию. Газета отпечатана ООО «Типография Циркон», г. Екатеринбург, ул. Академика Шварца, д. 6/1 к. 85. Номер подписан в печать по графику 17 ноября 2011 г. в 19.00., фактически — в 19.00. Заказ №1022.

Новости в один клик
реклама сайта
www.revda-info.ru

Ни дня без музыки!

Фотоконкурс

Тимур и Дамир Баязитовы: «Папа, ноту дай!»

УВАЖАЕМЫЕ ЧИТАТЕЛИ! Мы начинаем новый фотоконкурс: "Новогодний карнавал". Ждем от вас фотографии, на которых вы или ваши дети в новогодних костюмах. Хорошо, если костюмы будут, что называется, собственного производства. Пришло время подумать о празднике, время новогодних идей и карнавальных фантазий! Фото пинимаются на любых носителях. Адрес редакции «Городских вестей» — Чайковского, 33. Каждый месяц подводим итоги и награждаем победителя.

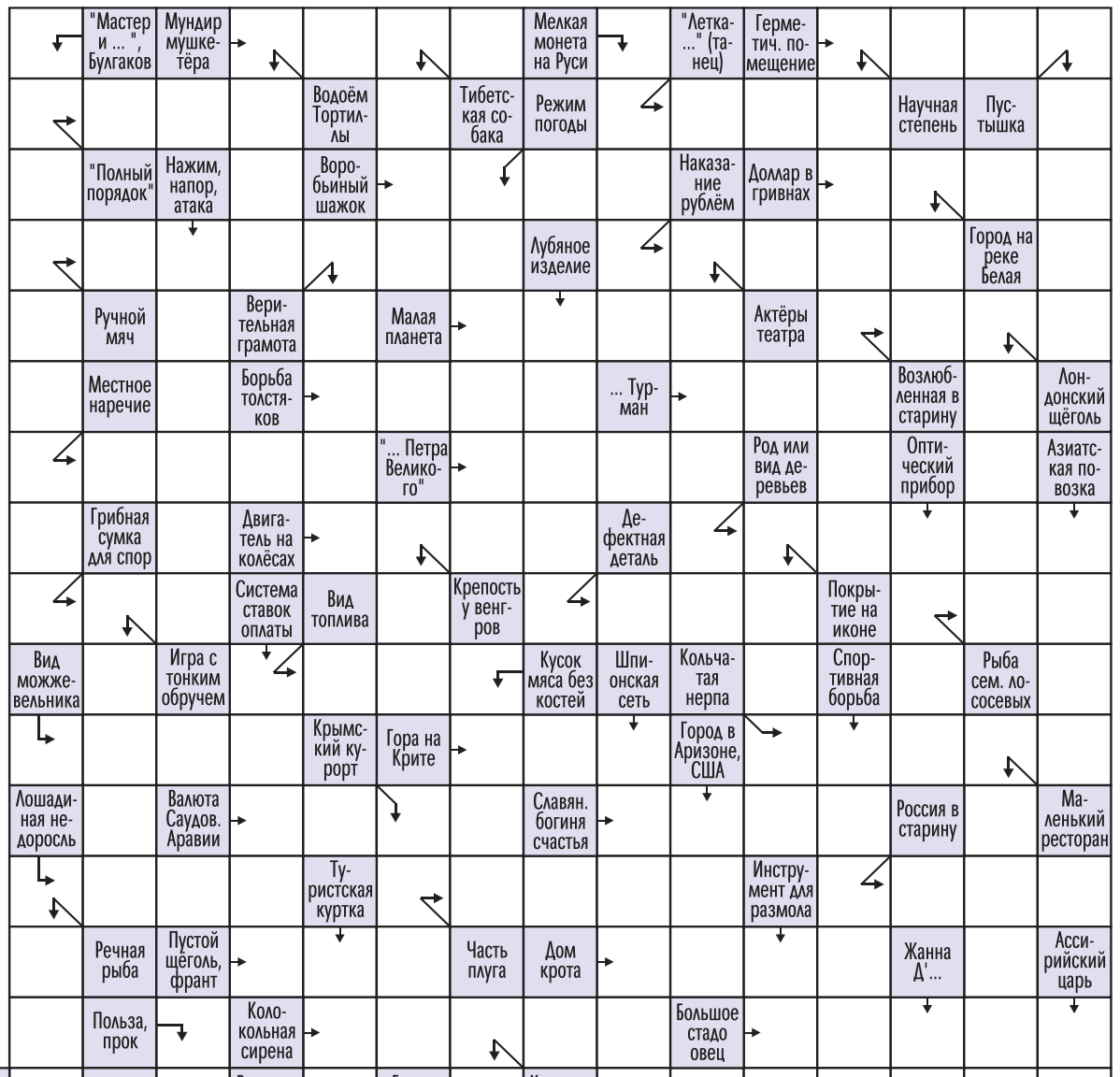

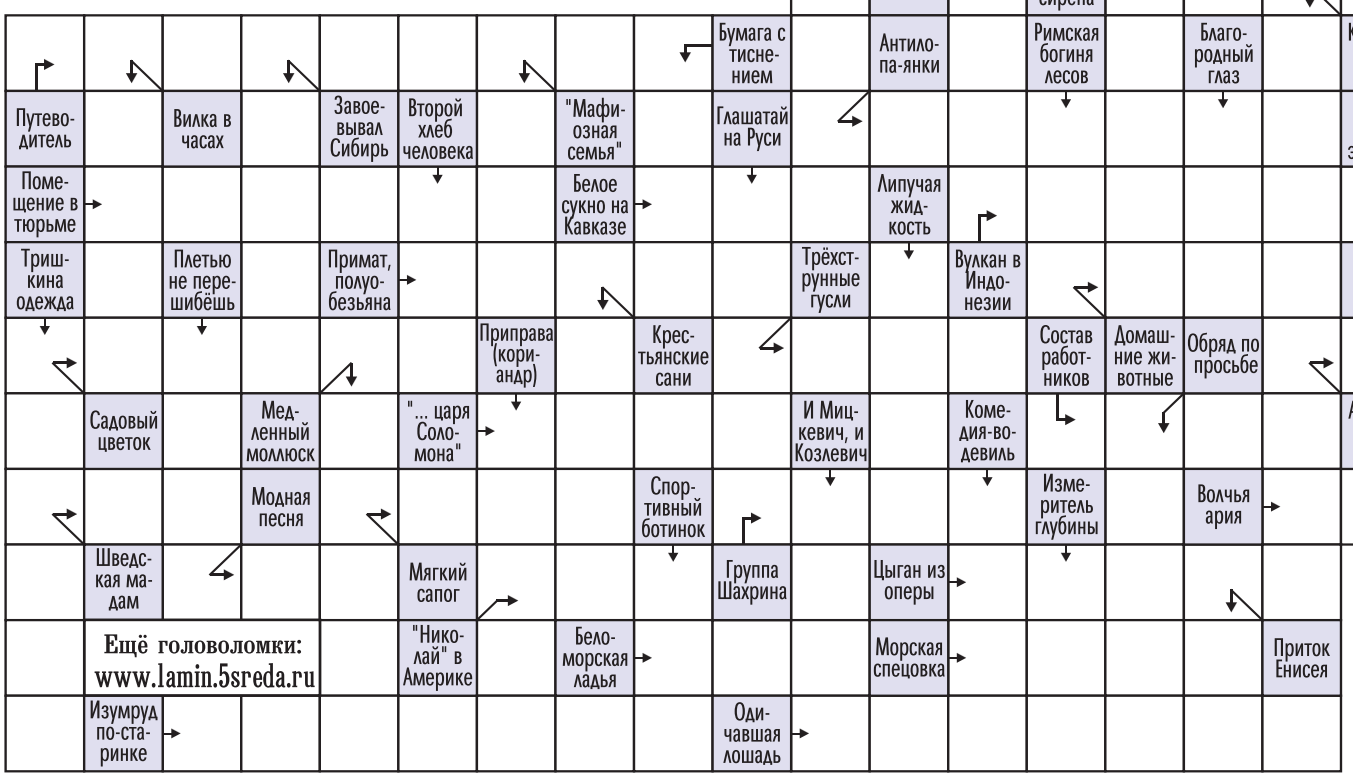

Ответы на сканворд в №91: По строкам: Склеп. Футбол. Лиана. Матье. Ракоед. Бас. Ату. Пожарский. Абрек. Асо. Ива. Парад. Два. Фон. Манул. Небо. Хряк. Мясо. Азу. Гиена. Дракон. Трон. Куба. Ясак. Вторник. Аксиома. Пар. Коклюш. Вид. Арака. Аза. Орк. Оковы. Капот. Анар. Рок. Иол. Полба. Дюйм. Сет. Икт. Мышь. Пара. Боа. Салака. Табурет. Антре. Скунс. Путассу. Лапа. Адат. Опал. Орт. Шарабан. Альпак. Колосс. Аид. Рим. Эрудит. Рафт. Битюг. **По столбцам:** Черепаха. Лур. Боксит. Рапид. Кит. Еда. Акат. Фол. Ост. Мак. Одр. Хоры. Шинок. Панагия. Выпь. Спорт. Самбо. Сани. Али. Жор. Буерак. Дол. Апломб. Латка. «Амо». Кси. Балу. Руда. Май. Атос. Плебс. Ная. Опак. Икар. Акажу. Тамара. Кастинг. Аксис. Леодр. Арап. Йод. Ров. Код. Туш. Фара. Вех. Ант. «Катюша». Атака. Рык. Куб. Окрик. Ампула. Риф. Канун. Лан. Араб. Оленевод. Бирюза. Репа. Кан. Чудак. Шарлатан.

Реклама

Напиши письмо Деду Морозу!

Дорогие ребята!
До 21 декабря в «Городских вестях» работает волшебная новогодняя почта*.

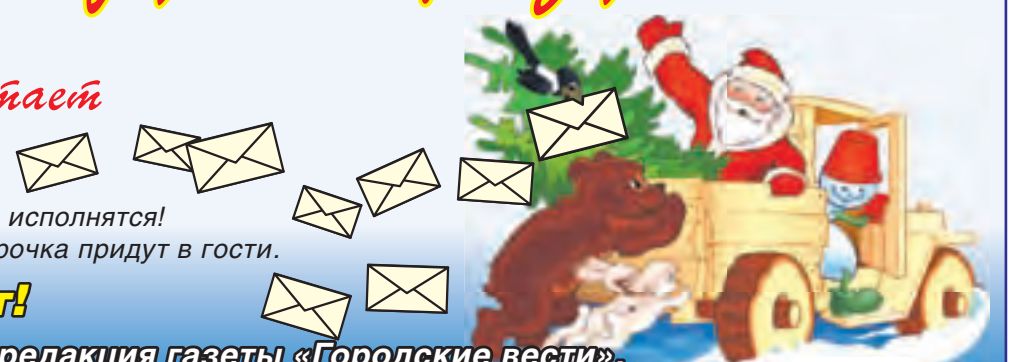

Пишите Деду Морозу о своих заветных желаниях, и они обязательно исполнятся!
К авторам самых интересных и искренних писем Дед Мороз и Снегурочка придут в гости.

*Почта работает для детей до 12 лет!

Ваши письма ждем по адресу: ул. Чайковского, д. 33, редакция газеты «Городские вести».
В письме обязательно укажите имя, фамилию, возраст, телефон и домашний адрес!

ГОРОДСКИЕ ВЕСТИ

СПОНСОРЫ АКЦИИ

Ювелирная мастерская г. Ревда, ул. Азина, 81, тел. 8 (912) 669-16-63
СтройГрани г. Ревда, ул. М.Горького, 39б Тел.: 5-45-05, 8 (952) 732-50-85
ЭлектроТехнологии Ул.П.Зыкина, 11, тел.: (34397) 3-01-67, 3-56-93
КОМПЬЮТЕРНЫЙ САЛОН ТЕРЕМОК Ул. Мира, 20, тел. 50-200
Студия праздника Чародейка Ул. Азина, 81, оф. 109, тел. 8 (953) 009-15-75
Белый Кит Ул. Энгельса, 32а Ул. Мира, 8
клининговая компания ЕВРО БЛЕСК тел. (34397) 5-01-51, 8 (922) 215-31-17
компьютеры и цифровая техника позитроника ул. Олега Кошевого, 31, тел. 28-100