Издание Администрации и Думы Сысертского городского округа

ВЕСТНИК

28 июня 2019 года

№25 (615)

Электронная версия размещена на официальном сайте Администрации Сысертского городского округа по адресу: http://admsysert.ru/administration/massmedia/vestnik

СЫСЕРТСКОГО ГОРОДСКОГО ОКРУГА

«ТЕЛЕФОН ДОВЕРИЯ» для сообщения о фактах проявления коррупции в органах местного самоуправления Сысертского городского округа **8 (343) 227-07-67 (добавочный 166) с 8-00 до 17-00 часов в рабочие дни с понедельника по пятницу**

РЕШЕНИЕ ДУМЫ СЫСЕРТСКОГО ГОРОДСКОГО ОКРУГА от 27.06.2019 г. № 157

О ВНЕСЕНИИ ИЗМЕНЕНИЙ В РЕШЕНИЕ ДУМЫ СЫСЕРТСКОГО ГОРОДСКОГО ОКРУГА ОТ 20.12.2018 № 123 «О БЮДЖЕТЕ СЫСЕРТСКОГО ГОРОДСКОГО ОКРУГА НА 2019 ГОД И ПЛАНОВЫЙ ПЕРИОД 2020 И 2021 ГОДОВ»

На основании Бюджетного кодекса Российской Федерации, в соответствии Положением о бюджетном устройстве и бюджетном процессе в Сысертском городском округе, утвержденным решением Думы Сысертского городского округа от 27.04.2017 № 598, руководствуясь подпунктом 2 пункта статьи 23 Устава Сысертского городского округа, принятого решением Сысертского районного Совета от 16.06.2005 № 81, Дума Сысертского городского округа

РЕШИЛА:

1. Внести в решение Думы Сысертского городского округа от 20.12.2018 № 123 «О бюджете Сысертского городского округа на 2019 год и плановый период 2020 и 2021 годов» следующие изменения:

1.1. подпункт 1.1 пункта 1 решения изложить в следующей редакции:

«1.1. Общий объем доходов бюджета Сысертского городского округа:

1) 2 345 633 540,0 рублей, из них безвозмездные поступления от других бюджетов бюджетной системы Российской Федерации – 1 553 299 540,0 рублей, на 2019 год,

2) 2 025 938 500,0 рублей, из них безвозмездные поступления от других бюджетов бюджетной системы Российской Федерации – 1 277 756 500,0 рублей, на 2020 год,

3) 2 107 559 600,0 рублей, из них безвозмездные поступления от других бюджетов бюджетной системы Российской Федерации – 1 335 779 600,0рублей, на 2021 год.

1.2. подпункт 1.2 пункта 1 решения изложить в следующей редакции:

«1.2. Общий объем расходов бюджета Сысертского городского округа:

1) 2 461 317 872,21 рубля на 2019 год,

2) 2 018 238 500,0 рублей, в том числе общий объем условно утвержденных расходов – 27 200,0 тысяч рублей, на 2020 год,

3) 2 092 159 600,0 рублей, в том числе общий объем условно утвержденных расходов – 56 600,0 тысяч рублей, на 2021 год».

1.3. подпункт 1.4 пункта 1 решения изложить в следующей редакции:

«1.4.Размер дефицита бюджета Сысертского городского округа

1) на 2019 год 115 684 332,21 рубля с учетом источников внутреннего финансирования дефицита Сысертского городского округа, в том числе:

- за счет остатков бюджетных средств на 01.01.2019 года в сумме 65 968 852,21 рубля;

- на обеспечение источника погашения бюджетами городских округов кредитов, полученных от других бюджетов бюджетной системы Российской Федерации, в валюте Российской Федерации - 3 770 000,0 рублей за счет доходных источников;

2) – 7 700 000,0 рублей на 2020 год,

3) – 15 400 000,0 рублей на 2021 год.

1.4. подпункт 2.1 пункта 2 решения изложить в следующей редакции:

«2.1. Размер резервного фонда Администрации Сысертского городского округа:

1) 8 100,0 тысяч рублей на 2019 год,

2) 5 000,0 тысяч рублей на 2020 год,

3) 8 000,0 тысяч рублей на 2021 год.

1.5. Приложение 2 «Свод доходов бюджета Сысертского городского округа на 2019 год, сгруппированных в соответствии с классификацией доходов бюджетов Российской Федерации» изложить в новой редакции (прилагается);

1.6. Приложение 5 «Распределение бюджетных ассигнований по разделам, подразделам, целевым статьям, группам и подгруппам видов расходов классификации расходов бюджета Сысертского городского округа на 2019год» изложить в новой редакции (прилагается);

1.7. Приложение 6 «Распределение бюджетных ассигнований по разделам, подразделам, целевым статьям, группам и подгруппам видов расходов классификации расходов бюджета Сысертского городского округа на плановый период 2020 и 2021 годов» изложить в новой редакции (прилагается);

1.8. Приложение 7 «Ведомственная структура расходов бюджета Сысертского городского округа по главным распорядителям бюджетных средств, разделам, подразделам, целевым статьям, группам и подгруппам видов расходов классификации расходов бюджетов на 2019 год» изложить в новой редакции (прилагается);

1.9. Приложение 8 «Ведомственная структура расходов бюджета Сысертского городского округа по главным распорядителям бюджетных средств, разделам, подразделам, целевым статьям, группам и подгруппам видов расходов классификации расходов бюджетов на плановый период 2020 и 2021 годов» изложить в новой редакции (прилагается);

1.10. Приложение 9 «Распределение субсидий бюджету Сысертского городского округа на 2019 год» изложить в новой редакции;

1.11. Приложение 11 «Распределение субвенций бюджету Сысертского городского округа на 2019 год» изложить в новой редакции;

1.12. Приложение 13 «Муниципальные внутренние заимствования Сысертского городского округа осуществляются в 2019 году в соответствии с Программой муниципальных внутренних заимствований Сысертского городского округа на 2019 год» изложить в новой редакции;

1.13. Приложение 15 «Свод источников внутреннего финансирования дефицита бюджета Сысертского городского округа на 2019 год» изложить в новой редакции (прилагается);

1.14. Приложение 21 «Перечень Муниципальных программ Сысертского городского округа, подлежащих реализации в 2019 году» изложить в новой редакции (прилагается);

1.15. Приложение 22 «Перечень Муниципальных программ Сысертского городского округа, подлежащих реализации в плановом периоде 2020 и 2021 годов» изложить в новой редакции (прилагается).

1.16. Программу муниципальных гарантий Сысертского городского округа на 2019 (приложение 23) утвердить в новой редакции;

1.17. Пункт 8 решения дополнить абзацем следующего содержания:

«Для обеспечения сбалансированности бюджета Сысертского городского округа и в соответствии с Положением о бюджетном устройстве и бюджетном процессе в Сысертском городском округе, утвержденного решением Думы Сысертского городского округа от 27.04.20717 года № 598 (с изменениями) и Постановлением Администрации Сысертского городского округа от 20.01.2017 года № 112 «Об утверждении Порядка составления и ведения сводной бюджетной росписи бюджета Сысертского городского округа и бюджетных росписей главных распорядителей бюджетных средств (главных администраторов источников финансирования дефицита бюджета)» возложить на Финансовое управление Администрации Сысертского городского округа полномочия по перераспределению бюджетных ассигнований между видами источников финансирования дефицита бюджета городского округа (источниками внутреннего финансирования дефицита бюджетов: погашение бюджетами городских округов кредитов, полученных от других бюджетов бюджетной системы Российской Федерации, в валюте Российской Федерации и уменьшение прочих остатков денежных средств бюджетов городских округов) в пределах общего объема бюджетных ассигнований по источникам финансирования дефицита бюджета городского округа, предусмотренных на соответствующий финансовый год для обеспечения погашения муниципального долга Сысертского городского округа и соблюдения условия о недопущении образования кредиторской задолженности по уменьшаемым расходам и не допущения кассового разрыва в бюджете на 31.12.2019 года».

2. Утвердить «Распределение иных межбюджетных трансфертов бюджету Сысертского городского округа на 2019 год» (приложение 25).

3. Настоящее решение опубликовать в официальном издании «Вестник Сысертского городского округа» и разместить на официальном сайте Сысертского городского округа в сети Интернет.

4. Контроль за исполнением настоящего решения возложить на Главу Сысертского городского округа Нисковских Д. А. и постоянную комиссию по вопросам бюджета, промышленности, транспорта, связи, налогам, недвижимости и имущества Думы Сысертского городского округа (Патрушев В. Г.).

Председатель Думы
Сысертского городского округа **А. Г. Карамышев**

Глава Сысертского городского округа **Д. А. Нисковских**

Приложение 2
к решению Думы Сысертского городского круга
от 27.06.2019 г. № 157

СВОД
доходов бюджета Сысертского городского округа
на 2019 год

Номер строки	Код бюджетной классификации	Наименование группы, подгруппы доходов	Сумма на 2019 год (в рублях)
1	2	3	4
1		**ИТОГО ДОХОДОВ**	**2 345 633 540,00**
2	**000 1 00 00000 00 0000 000**	**НАЛОГОВЫЕ И НЕНАЛОГОВЫЕ ДОХОДЫ**	**742 334 000,00**
3	**000 1 01 00000 00 0000 000**	**НАЛОГИ НА ПРИБЫЛЬ, ДОХОДЫ**	**358 594 000,00**
4	000 1 01 02000 01 0000 110	Налог на доходы физических лиц	358 594 000,00
5	000 1 01 02010 01 0000 110	Налог на доходы физических лиц с доходов, источником которых является налоговый агент, за исключением доходов, в отношении которых исчисление и уплата налога осуществляются в соответствии со статьями 227, 227[1] и 228 Налогового кодекса Российской Федерации	327 902 000,00
6	000 1 01 02020 01 0000 110	Налог на доходы физических лиц с доходов, полученных от осуществления деятельности физическими лицами, зарегистрированными в качестве индивидуальных предпринимателей, нотариусов, занимающихся частной практикой, адвокатов, учредивших адвокатские кабинеты, и других лиц, занимающихся частной практикой в соответствии со статьей 227 Налогового кодекса Российской Федерации	6 000 000,00
7	000 1 01 02030 01 0000 110	Налог на доходы физических лиц с доходов, полученных физическими лицами в соответствии со статьей 228 Налогового кодекса Российской Федерации	5 500 000,00
8	000 1 01 02040 01 0000 110	Налог на доходы физических лиц в виде фиксированных авансовых платежей с доходов, полученных физическими лицами, являющимися иностранными гражданами, осуществляющими трудовую деятельность по найму на основании патента в соответствии со статьей 227.1 Налогового кодекса Российской Федерации	19 192 000,00
9	**000 1 03 00000 00 0000 000**	**НАЛОГИ НА ТОВАРЫ (РАБОТЫ, УСЛУГИ), РЕАЛИЗУЕМЫЕ НА ТЕРРИТОРИИ РОССИЙСКОЙ ФЕДЕРАЦИИ**	**59 055 000,00**
10	000 1 03 02230 01 0000 110	Доходы от уплаты акцизов на дизельное топливо, подлежащие распределению между бюджетами субъектов Российской Федерации и местными бюджетами с учетом установленных дифференцированных нормативов отчислений в местные бюджеты	22 655 000,00
11	000 1 03 02240 01 0000 110	Доходы от уплаты акцизов на моторные масла для дизельных и (или) карбюраторных (инжекторных) двигателей, подлежащие распределению между бюджетами субъектов Российской Федерации и местными бюджетами с учетом установленных дифференцированных нормативов отчислений в местные бюджеты	200 000,00
12	000 1 03 02250 01 0000 110	Доходы от уплаты акцизов на автомобильный бензин, подлежащие распределению между бюджетами субъектов Российской Федерации и местными бюджетами с учетом установленных дифференцированных нормативов отчислений в местные бюджеты	36 200 000,00
13	**000 1 05 00000 00 0000 000**	**НАЛОГИ НА СОВОКУПНЫЙ ДОХОД**	**63 305 000,00**
14	000 1 05 01011 01 0000 110	Налог, взимаемый с налогоплательщиков, выбравших в качестве объекта налогообложения доходы	20 281 000,00
15	000 1 05 01021 01 0000 110	Налог, взимаемый с налогоплательщиков, выбравших в качестве объекта налогообложения доходы, уменьшенные на величину расходов (в том числе минимальный налог, зачисляемый в бюджеты субъектов Российской Федерации)	20 815 000,00
16	000 1 05 02010 02 0000 110	Единый налог на вмененный доход для отдельных видов деятельности	16 293 000,00
17	000 1 05 03010 01 0000 110	Единый сельскохозяйственный налог	2 173 000,00
18	000 1 05 04010 02 0000 110	Налог, взимаемый в связи с применением патентной системы налогообложения, зачисляемый в бюджеты городских округов	3 743 000,00
19	**000 1 06 00000 00 0000 000**	**НАЛОГИ НА ИМУЩЕСТВО**	**176 482 000,00**
20	000 1 06 01020 04 0000 110	Налог на имущество физических лиц, взимаемый по ставкам, применяемым к объектам налогообложения, расположенным в границах городских округов	24 384 000,00
21	000 1 06 06032 04 0000 110	Земельный налог с организаций, обладающих земельным участком, расположенным в границах городских округов	69 776 000,00
22	000 1 06 06042 04 0000 110	Земельный налог с физических лиц, обладающих земельным участком, расположенным в границах городских округов	82 322 000,00
23	**000 1 08 00000 00 0000 000**	**ГОСУДАРСТВЕННАЯ ПОШЛИНА**	**11 383 000,00**
24	000 1 08 03010 01 0000 110	Государственная пошлина по делам, рассматриваемым в судах общей юрисдикции, мировыми судьями (за исключением Верховного Суда Российской Федерации)	11 383 000,00
25	**000 1 11 00000 00 0000 000**	**ДОХОДЫ ОТ ИСПОЛЬЗОВАНИЯ ИМУЩЕСТВА, НАХОДЯЩЕГОСЯ В ГОСУДАРСТВЕННОЙ И МУНИЦИПАЛЬНОЙ СОБСТВЕННОСТИ**	**41 416 000,00**
26	000 1 11 05012 04 0000 120	Доходы, получаемые в виде арендной платы за земельные участки, государственная собственность на которые не разграничена и которые расположены в границах городских округов, а также средства от продажи права на заключение договоров аренды указанных земельных участков	25 646 000,00
27	000 1 11 05074 04 0000 120	Доходы от сдачи в аренду имущества, составляющего казну городских округов за исключением земельных участков	15 770 000,00
28	**000 1 12 00000 00 0000 000**	**ПЛАТЕЖИ ПРИ ПОЛЬЗОВАНИИ ПРИРОДНЫМИ РЕСУРСАМИ**	**497 000,00**

Номер строки	Код бюджетной классификации	Наименование группы, подгруппы доходов	Сумма на 2019 год (в рублях)
1	2	3	4
29	000 1 12 01010 01 0000 120	Плата за выбросы загрязняющих веществ в атмосферный воздух стационарными объектами	331 000,00
30	000 1 12 01030 01 0000 120	Плата за сбросы загрязняющих веществ в водные объекты	15 000,00
31	000 1 12 01041 01 0000 120	Плата за размещение отходов производства	151 000,00
32	**000 1 13 00000 00 0000 000**	**ДОХОДЫ ОТ ОКАЗАНИЯ ПЛАТНЫХ УСЛУГ (РАБОТ) И КОМПЕНСАЦИИ ЗАТРАТ ГОСУДАРСТВА**	**3 986 000,00**
33	000 1 13 01994 04 0000 130	Прочие доходы от оказания платных услуг (работ) получателями средств бюджетов городских округов	600 000,00
34	000 1 13 02994 04 0000 130	Прочие доходы от компенсации затрат бюджетов городских округов	3 386 000,00
35	**000 1 14 00000 00 0000 000**	**ДОХОДЫ ОТ ПРОДАЖИ МАТЕРИАЛЬНЫХ И НЕМАТЕРИАЛЬНЫХ АКТИВОВ**	**21 212 000,00**
36	000 1 14 02043 04 0000 410	Доходы от реализации иного имущества, находящегося в собственности городских округов (за исключением имущества муниципальных бюджетных и автономных учреждений, а также имущества муниципальных унитарных предприятий, в том числе казенных), в части реализации основных средств по указанному имуществу	210 000,00
37	000 1 14 06012 04 0000 430	Доходы от продажи земельных участков, государственная собственность на которые не разграничена и которые расположены в границах городских округов	21 002 000,00
38	**000 1 16 00000 00 0000 000**	**ШТРАФЫ, САНКЦИИ, ВОЗМЕЩЕНИЕ УЩЕРБА**	**6 358 000,00**
39	000 1 16 25050 01 0000 140	Денежные взыскания (штрафы) за нарушение законодательства в области охраны окружающей среды	150 000,00
40	000 1 16 28000 01 0000 140	Денежные взыскания (штрафы) за нарушение законодательства в области обеспечения санитарно-эпидемиологического благополучия человека и законодательства в сфере защиты прав потребителей	1 360 000,00
41	000 1 16 51020 02 0000 140	Денежные взыскания (штрафы), установленные законами субъектов Российской Федерации за несоблюдение муниципальных правовых актов, зачисляемые в бюджеты городских округов	111 000,00
42	000 1 16 90040 04 0000 140	Прочие поступления от денежных взысканий (штрафов) и иных сумм в возмещение ущерба, зачисляемые в бюджеты городских округов	4 737 000,00
43	**000 1 17 00000 00 0000 180**	**ПРОЧИЕ НЕНАЛОГОВЫЕ ДОХОДЫ**	**46 000,00**
44	000 1 17 05 040 04 0000 180	Прочие неналоговые доходы бюджетов городских округов	46 000,00
45	**000 2 00 00000 00 0000 000**	**БЕЗВОЗМЕЗДНЫЕ ПОСТУПЛЕНИЯ**	**1 603 299 540,00**
46	**000 2 02 00000 00 0000 000**	**БЕЗВОЗМЕЗДНЫЕ ПОСТУПЛЕНИЯ ОТ ДРУГИХ БЮДЖЕТОВ БЮДЖЕТНОЙ СИСТЕМЫ РОССИЙСКОЙ ФЕДЕРАЦИИ**	**1 553 299 540,00**
47	**000 2 02 10000 00 0000 150**	**Дотации бюджетам бюджетной системы Российской Федерации**	**99 610 000,00**
48	000 2 02 15001 04 0000 150	Дотации на выравнивание бюджетной обеспеченности	99 610 000,00
49	**000 2 02 20000 00 0000 150**	**Субсидии бюджетам бюджетной системы Российской Федерации (межбюджетные субсидии)**	**530 652 432**
50	000 2 02 25027 04 0000 150	Субсидии бюджетам городских округов на реализацию мероприятий государственной программы Российской Федерации «Доступная среда»	918 000,00
51	000 2 02 25169 04 0000 150	Субсидии бюджетам городских округов на обновление материально-технической базы для формирования у обучающихся современных технологических и гуманитарных навыков	3 186 834,00
52	000 2 02 25497 04 0000 150	Субсидии бюджетам городских округов на реализацию мероприятий по обеспечению жильем молодых семей	1 881 200,00
53	000 2 02 25497 04 0000 150	Субсидия бюджетам городских округов на поддержку отрасли культуры	275 200,00
54	000 2 02 25567 04 0000 150	Субсидии бюджетам городских округов на обеспечение устойчивого развития сельских территорий	1 865 400,00
55	000 2 02 29999 04 0000 150	Прочие субсидии бюджетам городских округов	522 525 798,00
56	**000 2 02 30000 00 0000 150**	**Субвенции бюджетам бюджетной системы Российской Федерации**	**886 832 600,00**
57	000 2 02 30022 04 0000 150	Субвенции бюджетам городских округов на предоставление гражданам субсидий на оплату жилого помещения и коммунальных услуг	11 653 000,00
58	000 2 02 30024 04 0000 150	Субвенции бюджетам городских округов на выполнение передаваемых полномочий субъектов Российской Федерации	124 357 100,00
59	000 2 02 35120 04 0000 150	Субвенции бюджетам городских округов на осуществление полномочий по составлению (изменению) списков кандидатов в присяжные заседатели федеральных судов общей юрисдикции в Российской Федерации	17 300,00
60	000 2 02 35250 04 0000 150	Субвенции бюджетам городских округов на оплату жилищно-коммунальных услуг отдельным категориям граждан	18 887 000,00
61	000 2 02 35462 04 0000 150	Субвенции бюджетам городских округов на компенсацию отдельным категориям граждан оплаты взноса на капитальный ремонт общего имущества в многоквартирном доме	166 500,00
62	000 2 02 39999 04 0000 150	Прочие субвенции бюджетам городских округов	731 751 700,00
63	**000 2 02 40000 00 0000 150**	**Иные межбюджетные трансферты**	**36 204 508,00**
64	000 202 49999 04 0000 150	Прочие межбюджетные трансферты, передаваемые бюджетам городских округов	36 204 508,00
65	**000 2 02 7 0000 00 0000 150**	**Прочие безвозмездные поступления**	**50 000 000,00**
66	000 207 04050 04 000 150	Прочие безвозмездные поступления в бюджеты городских округов	50 000 000,00

Приложение 5
к решению Думы Сысертского городского круга
от 27.06.2019 г. № 157

Распределение бюджетных ассигнований по разделам, подразделам, целевым статьям, группам и подгруппам видов расходов классификации расходов бюджета Сысертского городского округа на 2019 год

Но-мер строки	Код раздела, подраздела	Код Целевой статьи	Код вида расходов	Наименование раздела, подраздела, целевой статьи или вида расходов	Сумма за 2019 год, рублей.
1	2	3	4	5	6
1				**Всего расходов:**	**2 461 317 872,21**
2	**0100**			**ОБЩЕГОСУДАРСТВЕННЫЕ ВОПРОСЫ**	**124 604 501,46**
3	0102			Функционирование высшего должностного лица субъекта Российской Федерации и муниципального образования	2 979 216,00
4	0102	9900221010		Глава муниципального образования	2 979 216,00
5	0102	9900221010	120	Расходы на выплаты персоналу государственных органов	2 979 216,00
6	0103			Функционирование законодательных (представительных) органов государственной власти и представительных органов муниципальных образований	3 550 000,00
7	0103	9900121020		Обеспечение деятельности органов местного самоуправления (центральный аппарат)	1 628 000,00
8	0103	9900121020	120	Расходы на выплаты персоналу государственных органов	1 279 774,00
9	0103	9900121020	240	Иные закупки товаров, работ и услуг для обеспечения государственных (муниципальных) нужд	348 226,00
10	0103	9900121110		Председатель представительного органа муниципального образования	1 922 000,00
11	0103	9900121110	120	Расходы на выплаты персоналу государственных органов	1 922 000,00
12	0104			Функционирование Правительства Российской Федерации, высших исполнительных органов государственной власти субъектов Российской Федерации, местных администраций	35 167 784,00
13	0104	9900221020		Обеспечение деятельности органов местного самоуправления (центральный аппарат)	25 454 284,00
14	0104	9900221020	120	Расходы на выплаты персоналу государственных органов	25 454 284,00
15	0104	9900221030		Обеспечение деятельности органов местного самоуправления (территориальные органы)	9 713 500,00
16	0104	9900221030	120	Расходы на выплаты персоналу государственных органов	9 713 500,00
17	0105			Судебная система	17 300,00
18	0105	9900251200		Финансирования расходов на осуществление государственных полномочий по составлению списков кандидатов в присяжные заседатели федеральных судов общей юрисдикции по муниципальным образованиям, расположенным на территории Свердловской области за счет субвенции областному бюджету из Федерального бюджета	17 300,00
19	0105	9900251200	240	Иные закупки товаров, работ и услуг для обеспечения государственных (муниципальных) нужд	17 300,00
20	0106			Обеспечение деятельности финансовых, налоговых и таможенных органов и органов финансового (финансово-бюджетного) надзора	16 881 000,00
21	0106	0900000000		Муниципальная программа «Управление муниципальными финансами Сысертского городского округа до 2021 года»	13 367 000,00
22	0106	0930000000		Подпрограмма «Обеспечение реализации муниципальной программы Сысертского городского округа «Управление муниципальными финансами Сысертского городского округа до 2020 года»	13 367 000,00
23	0106	0930300000		Обеспечение эффективной деятельности Финансового управления Администрации Сысертского городского округа по реализации муниципальной программы	13 367 000,00
24	0106	0930321020		Обеспечение деятельности органов местного самоуправления (центральный аппарат)	13 367 000,00
25	0106	0930321020	120	Расходы на выплаты персоналу государственных органов	13 147 000,00
26	0106	0930321020	240	Иные закупки товаров, работ и услуг для обеспечения государственных (муниципальных) нужд	220 000,00
27	0106	9900321040		Председатель Контрольного органа муниципального образования	1 061 000,00
28	0106	9900321040	120	Расходы на выплаты персоналу государственных органов	1 061 000,00
29	0106	9900321050		Инспектора Контрольного органа муниципального образования	2 453 000,00
30	0106	9900321050	120	Расходы на выплаты персоналу государственных органов	1 999 000,00
31	0106	9900321050	240	Иные закупки товаров, работ и услуг для обеспечения государственных (муниципальных) нужд	454 000,00
32	0111			Резервные фонды	3 610 352,34
33	0111	9900220700		Резервные фонды Администраций Сысертского городского округа	3 610 352,34
34	0111	9900220700	870	Резервные средства	3 610 352,34
35	0113			Другие общегосударственные вопросы	62 398 849,12

Но-мер строки	Код раздела, подраздела	Код Целевой статьи	Код вида расходов	Наименование раздела, подраздела, целевой статьи или вида расходов	Сумма за 2019 год, рублей.
1	2	3	4	5	6
36	0113	0400000000		Муниципальная программа «Управление муниципальной собственностью Сысертского городского округа на 2017 - 2022 годы»	9 094 000,00
37	0113	0400900000		Финансовое обеспечение мероприятий по обеспечение условий для реализации мероприятий Муниципальная программа «Управление муниципальной собственностью Сысертского городского округа на 2017 - 2022 годы»	9 094 000,00
38	0113	0400921020		Обеспечение деятельности органов местного самоуправления (центральный аппарат)	9 094 000,00
39	0113	0400921020	120	Расходы на выплаты персоналу государственных органов	9 094 000,00
40	0113	0600000000		Муниципальная программа «Обеспечение деятельности по комплектованию, учету, хранению и использованию архивных документов на территории Сысертского городского округа».	2 520 000,00
41	0113	0600100000		Организация деятельности муниципального архива	2 184 000,00
42	0113	0600126900		Обеспечение мероприятий по формированию и содержанию архивных фондов муниципального образования	2 184 000,00
43	0113	0600126900	110	Расходы на выплаты персоналу казенных учреждений	1 946 000,00
44	0113	0600126900	240	Иные закупки товаров, работ и услуг для обеспечения государственных (муниципальных) нужд	237 000,00
45	0113	0600126900	850	Уплата налогов, сборов и иных платежей	1 000,00
46	0113	0600200000		Обеспечение мероприятий по осуществлению государственных полномочий органами местного самоуправления по хранению, комплектованию, учету и использованию архивных документов	336 000,00
47	0113	0600246100		Осуществление государственных полномочий органами местного самоуправления по хранению, комплектованию, учету и использованию архивных документов, относящихся к государственной собственности Свердловской области	336 000,00
48	0113	0600246100	240	Иные закупки товаров, работ и услуг для обеспечения государственных (муниципальных) нужд	336 000,00
49	0113	0800000000		Муниципальная программа «Совершенствование социально-экономической политики на территории Сысертского городского округа до 2024 года»	330 000,00
50	0113	0850000000		Подпрограмма «Совершенствование механизмов осуществления закупок товаров, работ, услуг для муниципальных нужд Сысертского городского округа»	125 000,00
51	0113	0850500000		Обеспечение эффективного использования бюджетных средств, развитие конкуренции, предотвращение коррупции и злоупотреблений	125 000,00
52	0113	0850520500		Создание информационной системы в сфере закупок и развитие методического сопровождения деятельности муниципальных заказчиков Сысертского городского округа	125 000,00
53	0113	0850520500	240	Иные закупки товаров, работ и услуг для обеспечения государственных (муниципальных) нужд	125 000,00
54	0113	0860000000		Подпрограмма «Обеспечение реализации муниципальной программы Сысертского городского округа «Совершенствование социально-экономической политики на территории Сысертского городского округа»	205 000,00
55	0113	0860600000		Обеспечение динамичного социально-экономического развития Сысертского городского округа	205 000,00
56	0113	0860620600		Мониторинг и координация социально-экономического развития Сысертского городского на период	205 000,00
57	0113	0860620600	240	Иные закупки товаров, работ и услуг для обеспечения государственных (муниципальных) нужд	205 000,00
58	0113	0900000000		Муниципальная программа «Управление муниципальными финансами Сысертского городского округа до 2021 года»	437 000,00
59	0113	0930000000		Подпрограмма «Обеспечение реализации муниципальной программы Сысертского городского округа «Управление муниципальными финансами Сысертского городского округа до 2020 года»	437 000,00
60	0113	0930400000		Обеспечение условий для реализации мероприятий муниципальной программы в соответствии с установленными сроками	437 000,00
61	0113	0930421700		Создание материально - технических условий для обеспечения исполнения муниципальной целевой программы	437 000,00
62	0113	0930421700	240	Иные закупки товаров, работ и услуг для обеспечения государственных (муниципальных) нужд	437 000,00
63	0113	2600000000		Муниципальная программа «Развитие муниципальной службы в Сысертском городском округе» на 2015 - 2021 годы	1 206 500,00
64	0113	2600100000		Совершенствование правового регулирования по вопросам развития муниципальной службы и кадрового потенциала	106 500,00
65	0113	2600141100		Осуществление государственного полномочия Свердловской области по определению перечня должностных лиц, уполномоченных составлять протоколы об административных правонарушениях, предусмотренных законом Свердловской области	100,00
66	0113	2600141100	240	Иные закупки товаров, работ и услуг для обеспечения государственных (муниципальных) нужд	100,00
67	0113	2600141200		Осуществление государственного полномочия Свердловской области по созданию административных комиссий	106 400,00
68	0113	2600141200	240	Иные закупки товаров, работ и услуг для обеспечения государственных (муниципальных) нужд	106 400,00
69	0113	2600200000		Формирование организационно-методического и аналитического сопровождения системы муниципальной службы	1 100 000,00
70	0113	2600221500		Мероприятия по реализации обеспечения надлежащих условий для качественного исполнения муниципальными служащими органов местного самоуправления Сысертского городского округа должностных обязанностей	1 100 000,00
71	0113	2600221500	240	Иные закупки товаров, работ и услуг для обеспечения государственных (муниципальных) нужд	1 100 000,00
72	0113	3600000000		Муниципальная программа «Развитие молодежной и социальной политики в Сысертском городском округе до 2024 года»	376 000,00

Но-мер строки	Код раздела, подраздела	Код Целевой статьи	Код вида расходов	Наименование раздела, подраздела, целевой статьи или вида расходов	Сумма за 2019 год, рублей.
1	2	3	4	5	6
73	0113	3640000000		Подпрограмма «Толерантное сознание, гармонизация межнациональных и межконфессиональных отношений и профилактика экстремизма на территории Сысертского городского округа»	376 000,00
74	0113	3640800000		Осуществление мер, направленных на укрепление межнационального и межконфессионального согласия, поддержку и развитие языков и культуры народов Российской Федерации, проживающих на территории Сысертского городского округа	376 000,00
75	0113	3640821300		Финансовое обеспечение мероприятий по реализации мер, направленных на укрепление межнационального и межконфессионального согласия	376 000,00
76	0113	3640821300	110	Расходы на выплаты персоналу казенных учреждений	300 000,00
77	0113	3640821300	240	Иные закупки товаров, работ и услуг для обеспечения государственных (муниципальных) нужд	76 000,00
78	0113	9900220300		Реализация муниципальных функций, связанных с общегосударственным управлением	8 276 680,00
79	0113	9900220300	240	Иные закупки товаров, работ и услуг для обеспечения государственных (муниципальных) нужд	25,50
80	0113	9900220300	830	Исполнение судебных актов	8 226 654,50
81	0113	9900220300	850	Уплата налогов, сборов и иных платежей	50 000,00
82	0113	9900220700		Резервные фонды Администраций Сысертского городского округа	283 569,00
83	0113	9900220700	240	Иные закупки товаров, работ и услуг для обеспечения государственных (муниципальных) нужд	283 569,00
84	0113	9900220800		Представительские и иные прочие расходы в органах местного самоуправления Сысертского городского округа	1 000 000,00
85	0113	9900220800	880	Специальные расходы	1 000 000,00
86	0113	9900241500		Осуществление государственных полномочий Свердловской области по постановке на учет и учету граждан Российской Федерации	300,00
87	0113	9900241500	240	Иные закупки товаров, работ и услуг для обеспечения государственных (муниципальных) нужд	300,00
88	0113	9900420210		Создание материально-технических условий для обеспечения деятельности муниципальных учреждений	34 094 663,87
89	0113	9900420210	110	Расходы на выплаты персоналу казенных учреждений	25 282 917,50
90	0113	9900420210	240	Иные закупки товаров, работ и услуг для обеспечения государственных (муниципальных) нужд	8 747 787,37
91	0113	9900420210	850	Уплата налогов, сборов и иных платежей	63 959,00
92	0113	9900420250		Расходы на приобретение товаров, работ и услуг для осуществления мероприятий по содержанию автотранспортных средств учреждений по обеспечению хозяйственного обслуживания	4 780 136,25
93	0113	9900420250	240	Иные закупки товаров, работ и услуг для обеспечения государственных (муниципальных) нужд	4 780 136,25
94	**0300**			**НАЦИОНАЛЬНАЯ БЕЗОПАСНОСТЬ И ПРАВООХРАНИТЕЛЬНАЯ ДЕЯТЕЛЬНОСТЬ**	**11 851 979,24**
95	0309			Защита населения и территории от чрезвычайных ситуаций природного и техногенного характера, гражданская оборона	7 970 300,00
96	0309	0300000000		Муниципальная программа «Обеспечение общественной безопасности на территории Сысертского городского округа» на 2015-2021 годы	7 970 300,00
97	0309	0310000000		Подпрограмма «Защита населения от чрезвычайных ситуаций и обеспечение радиационной безопасности на территории Сысертского городского округа, гражданская оборона, мобилизационная подготовка и защита государственной тайны»	830 300,00
98	0309	0310100000		Защита населения и территории Сысертского городского округа от чрезвычайных ситуаций природного и техногенного характера, гражданская оборона, обеспечение радиационной безопасности населения, мобилизационная подготовка и защита государственной тайны на территории Сысертского городского округа	830 300,00
99	0309	0310122200		Финансовое обеспечение развития устойчивой и комплексной системы обеспечения защиты населения, предупреждения и ликвидации последствий чрезвычайных ситуаций и стихийных бедствий, гражданской обороны, мобилизационной подготовки и защиты государственной тайны на территории городского округа	433 444,00
100	0309	0310122200	240	Иные закупки товаров, работ и услуг для обеспечения государственных (муниципальных) нужд	433 444,00
101	0309	0310122210		Финансирование, направленное на обеспечение реализации мероприятий в области предупреждения и ликвидации последствий чрезвычайных ситуаций и области гражданской обороны.	396 856,00
102	0309	0310122210	240	Иные закупки товаров, работ и услуг для обеспечения государственных (муниципальных) нужд	396 856,00
103	0309	0330000000		Подпрограмма «Создание и развитие системы обеспечения вызова экстренных оперативных служб по единому номеру 112 на территории Сысертского городского округа»	7 140 000,00
104	0309	0330400000		Развитие единой дежурной диспетчерской службы Сысертского городского округа.	7 140 000,00
105	0309	0330422100		Финансовое обеспечение функционирования единых дежурно-диспетчерских служб и системы оперативно-диспетчерского управления в муниципальных образованиях, расположенных на территории Свердловской области	7 140 000,00
106	0309	0330422100	110	Расходы на выплаты персоналу казенных учреждений	6 568 407,50
107	0309	0330422100	240	Иные закупки товаров, работ и услуг для обеспечения государственных (муниципальных) нужд	541 592,50
108	0309	0330422100	850	Уплата налогов, сборов и иных платежей	30 000,00

Номер строки	Код раздела, подраздела	Код Целевой статьи	Код вида расходов	Наименование раздела, подраздела, целевой статьи или вида расходов	Сумма за 2019 год, рублей.
1	2	3	4	5	6
109	0310			Обеспечение пожарной безопасности	2 505 979,24
110	0310	0300000000		Муниципальная программа «Обеспечение общественной безопасности на территории Сысертского городского округа» на 2015-2021 годы	2 505 979,24
111	0310	0320000000		Подпрограмма «Обеспечение первичных мер пожарной безопасности на территории Сысертского городского округа»	2 505 979,24
112	0310	0320200000		Обеспечение первичных мер пожарной безопасности на территории Сысертского городского округа	1 805 979,24
113	0310	0320222300		Мероприятия направленные на материально-техническое обеспечение проведения мероприятий по профилактике и тушению пожаров, проведению аварийно-спасательных работ на территории городского округа, спасению людей и имущества при тушении пожаров и проведении аварийно-спасательных работ	1 805 979,24
114	0310	0320222300	240	Иные закупки товаров, работ и услуг для обеспечения государственных (муниципальных) нужд	1 805 979,24
115	0310	0320300000		Создание и поддержка общественных объединений пожарной охраны, осуществляющих деятельность на территории Сысертского городского округа	700 000,00
116	0310	0320322700		Финансовое обеспечение деятельность общественных объединений пожарной охраны, в сфере пожарной безопасности на территории Сысертского городского округа	700 000,00
117	0310	0320322700	630	Субсидии некоммерческим организациям (за исключением государственных (муниципальных) учреждений)	700 000,00
118	0314			Другие вопросы в области национальной безопасности и правоохранительной деятельности	1 375 700,00
119	0314	0300000000		Муниципальная программа «Обеспечение общественной безопасности на территории Сысертского городского округа» на 2015-2021 годы	1 005 700,00
120	0314	0340000000		Подпрограмма «Профилактика правонарушений на территории Сысертского городского округа»	705 700,00
121	0314	0340500000		Совершенствование системы социальной профилактики правонарушений, обеспечение безопасности граждан на территории Сысертского городского округа	705 700,00
122	0314	0340522500		Мероприятия по реализации полномочий по созданию условий для деятельности добровольных формирований населения по охране общественного порядка на территории Сысертского городского округа	705 700,00
123	0314	0340522500	240	Иные закупки товаров, работ и услуг для обеспечения государственных (муниципальных) нужд	705 700,00
124	0314	0350000000		Подпрограмма «Профилактика терроризма и обеспечение мероприятий по построению и развитию АПК «Безопасный город» на территории Сысертского городского округа	300 000,00
125	0314	0350600000		Организация мероприятий по противодействию терроризму, предусматривающее принятие и реализацию мер, направленных на профилактику терроризма, в том числе на выявление и предупреждение причин и условий, способствующих осуществлению террористических проявлений и обеспечение стабильного социально-экономического развития на территории Сысертского городского округа	300 000,00
126	0314	0350622700		Финансовое обеспечение мероприятий по профилактике терроризма, а также минимизация и (или) ликвидации последствий проявлений терроризма на территории Сысертского городского округа	300 000,00
127	0314	0350622700	240	Иные закупки товаров, работ и услуг для обеспечения государственных (муниципальных) нужд	300 000,00
128	0314	3600000000		Муниципальная программа «Развитие молодежной и социальной политики в Сысертском городском округе до 2024 года»	370 000,00
129	0314	3640000000		Подпрограмма «Толерантное сознание, гармонизация межнациональных и межконфессиональных отношений и профилактика экстремизма на территории Сысертского городского округа»	370 000,00
130	0314	3640900000		Формирование толерантного сознания, предупреждение экстремистской деятельности, в том числе обеспечение позитивного социального самочувствия граждан в Сысертском городском округе	370 000,00
131	0314	3640922400		Мероприятия направленные на реализацию в Сысертском городском округе мер по формированию у населения толерантного сознания и поведения мероприятий, обеспечивающих противодействие пропаганде экстремизма.	370 000,00
132	0314	3640922400	240	Иные закупки товаров, работ и услуг для обеспечения государственных (муниципальных) нужд	370 000,00
133	**0400**			**НАЦИОНАЛЬНАЯ ЭКОНОМИКА**	**182 786 579,02**
134	0405			Сельское хозяйство и рыболовство	1 638 300,00
135	0405	0800000000		Муниципальная программа «Совершенствование социально-экономической политики на территории Сысертского городского округа до 2024 года»	200 000,00
136	0405	0810000000		Подпрограмма. Содействие развитию субъектов малого и среднего предпринимательства в Сысертском городском округе до 2024 года	200 000,00
137	0405	0810100000		Создание условий для развития малого и среднего предпринимательства	200 000,00
138	0405	0810123310		Создание условий для развития субъектов малого и среднего предпринимательства в социально-значимых (приоритетных) сферах деятельности и инвестиционных проектов, реализуемых на территории Сысертского городского округа	200 000,00
139	0405	0810123310	630	Субсидии некоммерческим организациям (за исключением государственных (муниципальных) учреждений)	200 000,00
140	0405	5500000000		Муниципальная программа «Обеспечение функционирования городского хозяйства на территории Сысертского городского округа на 2017 - 2022 годы»	1 438 300,00
141	0405	5540000000		Подпрограмма «Организация и содержание объектов благоустройства».	1 438 300,00
142	0405	5540500000		Организация благоустройства и озеленение территории Сысертского городского округа	1 438 300,00
143	0405	5540542П00		Осуществление государственного полномочия Свердловской области по организации проведения мероприятий по отлову и содержанию безнадзорных собак	1 438 300,00

Номер строки	Код раздела, подраздела	Код Целевой статьи	Код вида расходов	Наименование раздела, подраздела, целевой статьи или вида расходов	Сумма за 2019 год, рублей.
1	2	3	4	5	6
144	0405	5540542П00	240	Иные закупки товаров, работ и услуг для обеспечения государственных (муниципальных) нужд	1 438 300,00
145	0406			Водное хозяйство	5 500 000,00
146	0406	5600000000		Муниципальная программа «Обеспечение рационального и безопасного природопользования на территории Сысертского городского округа» на 2017-2022 годы	5 500 000,00
147	0406	5620000000		Подпрограмма «Развитие водохозяйственного комплекса»	5 500 000,00
148	0406	5620200000		Повышение эксплуатационной надежности гидротехнических сооружений путем их приведения к безопасному техническому состоянию	5 500 000,00
149	0406	5620223900		Мероприятия в области использования, охраны водных объектов и гидротехнических сооружений, находящихся в собственности городского округа	5 500 000,00
150	0406	5620223900	240	Иные закупки товаров, работ и услуг для обеспечения государственных (муниципальных) нужд	5 490 000,00
151	0406	5620223900	830	Исполнение судебных актов	10 000,00
152	0407			Лесное хозяйство	68 000,00
153	0407	0400000000		Муниципальная программа «Управление муниципальной собственностью Сысертского городского округа на 2017 - 2022 годы»	68 000,00
154	0407	0400300000		Создание условий для рационального использования и воспроизводства леса и лесных ресурсов в Сысертском городском округе	68 000,00
155	0407	0400323700		Организация деятельности по рациональному освоению (использованию), формированию городских лесов, лесных площадей, земельных участков, покрытых лесными (зелеными) насаждениями на территории Сысертского городского	68 000,00
156	0407	0400323700	240	Иные закупки товаров, работ и услуг для обеспечения государственных (муниципальных) нужд	68 000,00
157	0408			Транспорт	11 298 535,20
158	0408	5500000000		Муниципальная программа «Обеспечение функционирования городского хозяйства на территории Сысертского городского округа на 2017 - 2022 годы»	2 474 690,14
159	0408	5520000000		Подпрограмма «Организация транспортного обслуживания населения на территории Сысертского городского округа».	2 474 690,14
160	0408	5520200000		Повышение качества, доступности и безопасности услуг пассажирского транспорта	2 474 690,14
161	0408	5520223810		Оказание поддержки реализации мероприятий по осуществлению регулярных пассажирских перевозок по социально значимым маршрутам Сысертского городского округа	2 474 690,14
162	0408	5520223810	810	Субсидии юридическим лицам (кроме государственных (муниципальных) учреждений) и физическим лицам - производителям товаров, работ, услуг	2 474 690,14
163	0408	9900220300		Реализация муниципальных функций, связанных с общегосударственным управлением	8 823 845,06
164	0408	9900220300	830	Исполнение судебных актов	8 823 845,06
165	0409			Дорожное хозяйство	133 979 929,42
166	0409	5500000000		Муниципальная программа «Обеспечение функционирования городского хозяйства на территории Сысертского городского округа на 2017 - 2022 годы»	133 979 929,42
167	0409	5510000000		Подпрограмма «Функционирование дорожного хозяйства на территории Сысертского городского округа».	119 705 943,83
168	0409	5510100000		Развитие транспортной инфраструктуры, обеспечивающей повышение качества жизни населения	111 090 943,83
169	0409	5510124100		Содержание автомобильных дорог общего пользования местного значения и искусственных сооружений, расположенных на них	12 578 174,29
170	0409	5510124100	240	Иные закупки товаров, работ и услуг для обеспечения государственных (муниципальных) нужд	7 319 377,29
171	0409	5510124100	610	Субсидии бюджетным учреждениям	5 258 797,00
172	0409	5510124200		Капитальный ремонт автомобильных дорог общего пользования местного значения и искусственных сооружений, расположенных на них	14 012 396,09
173	0409	5510124200	240	Иные закупки товаров, работ и услуг для обеспечения государственных (муниципальных) нужд	10 000 000,00
174	0409	5510124200	830	Исполнение судебных актов	4 012 396,09
175	0409	5510124300		Ремонт автомобильных дорог общего пользования местного значения и искусственных сооружений, расположенных на них	54 684 865,45
176	0409	5510124300	240	Иные закупки товаров, работ и услуг для обеспечения государственных (муниципальных) нужд	54 684 865,45
177	0409	5510144600		Иные межбюджетные трансферты на строительство, реконструкцию, капитальный ремонт, ремонт автомобильных дорог общего пользования местного значения	29 815 508,00
178	0409	5510144600	240	Иные закупки товаров, работ и услуг для обеспечения государственных (муниципальных) нужд	29 815 508,00
179	0409	5510900000		Обеспечение реализации Муниципальной программы «Обеспечение функционирования городского хозяйства на территории Сысертского городского округа на 2015 - 2020 годы»	8 615 000,00
180	0409	5510920110		Расходы на обеспечение деятельности подведомственных учреждений в части финансирования расходов на выполнение муниципального задания (на оплату труда, иных выплат с учетом страховых взносов)	8 515 000,00
181	0409	5510920110	110	Расходы на выплаты персоналу казенных учреждений	661 885,00
182	0409	5510920110	610	Субсидии бюджетным учреждениям	7 853 115,00

Но-мер строки	Код раздела, подраздела	Код Целевой статьи	Код вида расходов	Наименование раздела, подраздела, целевой статьи или вида расходов	Сумма за 2019 год, рублей.
1	2	3	4	5	6
183	0409	5510920120		Расходы на обеспечение деятельности подведомственных учреждений в части финансирования расходов на выполнение муниципального задания (за исключением оплату труда, иных выплат с учетом страховых взносов)	100 000,00
184	0409	5510920120	610	Субсидии бюджетным учреждениям	100 000,00
185	0409	5530000000		Подпрограмма «Обеспечение безопасности дорожного движения на территории Сысертского городского округа».	14 273 985,59
186	0409	5530300000		Улучшение условий движения транспорта и пешеходов. Оснащение улиц и дорог Сысертского городского округа современными техническими средствами организации дорожного движения.	14 273 985,59
187	0409	5530324100		Мероприятия, направленные на реализацию мер по обеспечению безопасности дорожного движения на территории Сысертского городского округа»	14 273 985,59
188	0409	5530324100	240	Иные закупки товаров, работ и услуг для обеспечения государственных (муниципальных) нужд	7 649 834,00
189	0409	5530324100	610	Субсидии бюджетным учреждениям	6 624 151,59
190	0410			Связь и информатика	5 599 042,00
191	0410	0900000000		Муниципальная программа «Управление муниципальными финансами Сысертского городского округа до 2021 года»	4 099 042,00
192	0410	0920000000		Подпрограмма «Совершенствование информационной системы управления финансами»	4 099 042,00
193	0410	0920200000		Повышение эффективности управления бюджетным процессом за счет применения автоматизированных систем	4 099 042,00
194	0410	0920221500		Совершенствование информационной системы управления финансами и техническое сопровождение информационно-коммуникационной инфраструктуры в сфере реализации муниципальной программы	4 099 042,00
195	0410	0920221500	240	Иные закупки товаров, работ и услуг для обеспечения государственных (муниципальных) нужд	4 099 042,00
196	0410	1100000000		Муниципальная программа «Информационное общество Сысертского городского округа до 2024 года»	1 500 000,00
197	0410	1100200000		Создание и совершенствование информационно-коммуникационной инфраструктуры, обеспечивающей предоставление муниципальных услуг в электронном виде	1 500 000,00
198	0410	1100221500		Реализация мероприятий, направленных на обеспечение и технологического развития информационно-коммуникационных технологий, улучшения условий деятельности органов местного самоуправления и подведомственных учреждений	1 500 000,00
199	0410	1100221500	240	Иные закупки товаров, работ и услуг для обеспечения государственных (муниципальных) нужд	1 500 000,00
200	0412			Другие вопросы в области национальной экономики	24 702 772,40
201	0412	0400000000		Муниципальная программа «Управление муниципальной собственностью Сысертского городского округа на 2017 - 2022 годы»	1 462 000,00
202	0412	0400100000		Управление муниципальной собственностью Сысертского городского округа и приватизации муниципального имущества Сысертского городского округа	651 000,00
203	0412	0400123410		Обеспечение реализации мероприятий в сфере управления муниципальной собственностью Сысертского городского округа и приватизации муниципального имущества Сысертского городского округа	651 000,00
204	0412	0400123410	240	Иные закупки товаров, работ и услуг для обеспечения государственных (муниципальных) нужд	642 000,00
205	0412	0400123410	830	Исполнение судебных актов	9 000,00
206	0412	0400200000		Осуществление мероприятий по оформлению права собственности на автомобильные дороги местного значения Сысертского городского округа	231 000,00
207	0412	0400223420		Финансовое обеспечение мероприятий по оформлению права собственности на автомобильные дороги местного значения Сысертского городского округа	231 000,00
208	0412	0400223420	240	Иные закупки товаров, работ и услуг для обеспечения государственных (муниципальных) нужд	231 000,00
209	0412	0400900000		Финансовое обеспечение мероприятий по обеспечение условий для реализации мероприятий Муниципальная программа «Управление муниципальной собственностью Сысертского городского округа на 2017 - 2022 годы»	180 000,00
210	0412	0400923440		Финансирование обеспечения эффективной деятельности по реализации мероприятий муниципальной программы	180 000,00
211	0412	0400923440	240	Иные закупки товаров, работ и услуг для обеспечения государственных (муниципальных) нужд	180 000,00
212	0412	0401000000		Оказание услуг (выполнение работ) муниципальными учреждениями	400 000,00
213	0412	0401020110		Расходы на обеспечение деятельности подведомственных учреждений в части финансирования расходов на выполнение муниципального задания (на оплату труда, иных выплат с учетом страховых взносов)	400 000,00
214	0412	0401020110	610	Субсидии бюджетным учреждениям	400 000,00
215	0412	0500000000		Муниципальная программа «Совершенствование градостроительной деятельности на территории Сысертского городского округа до 2021 года»	10 428 940,00
216	0412	0510000000		Подпрограмма «Управление градостроительным планированием стратегического и территориального развития Сысертского городского округа»	8 401 296,00
217	0412	0510100000		Финансовое обеспечение мероприятий по разработка стратегических приоритетов градостроительного развития планировке территории Сысертского городского округа	8 401 296,00
218	0412	0510123450		Финансирование мероприятий по обеспечению территории городского округа актуальными документами территориального планирования и градостроительного зонирования	8 401 296,00
219	0412	0510123450	240	Иные закупки товаров, работ и услуг для обеспечения государственных (муниципальных) нужд	5 298 000,00

Но-мер строки	Код раздела, подраздела	Код Целевой статьи	Код вида расходов	Наименование раздела, подраздела, целевой статьи или вида расходов	Сумма за 2019 год, рублей.
1	2	3	4	5	6
220	0412	0510123450	610	Субсидии бюджетным учреждениям	3 103 296,00
221	0412	0550000000		Подпрограмма «Обеспечение реализации муниципальной программы «Совершенствование градостроительной политики на территории Сысертского городского округа до 2020 г»	2 027 644,00
222	0412	0550500000		Финансовое обеспечение мероприятий по обеспечение условий для реализации мероприятий Муниципальная программа «Совершенствование градостроительной деятельности на территории Сысертского городского округа до 2020 года»	2 027 644,00
223	0412	0550523490		Финансирование обеспечения эффективной деятельности по реализации мероприятий муниципальной программы	2 027 644,00
224	0412	0550523490	610	Субсидии бюджетным учреждениям	2 027 644,00
225	0412	0800000000		Муниципальная программа «Совершенствование социально-экономической политики на территории Сысертского городского округа до 2024 года»	1 305 000,00
226	0412	0810000000		Подпрограмма. Содействие развитию субъектов малого и среднего предпринимательства в Сысертском городском округе до 2024 года	1 275 000,00
227	0412	0810100000		Создание условий для развития малого и среднего предпринимательства	1 275 000,00
228	0412	0810123310		Создание условий для развития субъектов малого и среднего предпринимательства в социально-значимых (приоритетных) сферах деятельности и инвестиционных проектов, реализуемых на территории Сысертского городского округа	1 275 000,00
229	0412	0810123310	240	Иные закупки товаров, работ и услуг для обеспечения государственных (муниципальных) нужд	75 000,00
230	0412	0810123310	630	Субсидии некоммерческим организациям (за исключением государственных (муниципальных) учреждений)	1 200 000,00
231	0412	0830000000		Подпрограмма «Развитие потребительского рынка в Сысертском городском округе» до 2024 года	10 000,00
232	0412	0830300000		Создание условий для обеспечения жителей Сысертского городского округа услугами торговли, общественного питания и бытового обслуживания	10 000,00
233	0412	0830323230		Обеспечение соблюдения законодательства и повышение качества и безопасности пищевых продуктов на потребительском рынке Сысертского городского округа	10 000,00
234	0412	0830323230	240	Иные закупки товаров, работ и услуг для обеспечения государственных (муниципальных) нужд	10 000,00
235	0412	0840000000		Подпрограмма «Защита прав потребителей в Сысертском городском округе» до 2024 года	20 000,00
236	0412	0840400000		Формирование навыков рационального правового поведения участников потребительских отношений	20 000,00
237	0412	0840420400		Повышение социальной ответственности хозяйствующих субъектов при осуществлении предпринимательской деятельности на рынке товаров (работ, услуг)	20 000,00
238	0412	0840420400	240	Иные закупки товаров, работ и услуг для обеспечения государственных (муниципальных) нужд	20 000,00
239	0412	3800000000		Муниципальная программа «Развитие физической культуры и спорта в Сысертском городском округе до 2024 года»	6 204 148,74
240	0412	3840000000		Подпрограмма «Развитие туризма в Сысертском городском округе»	6 204 148,74
241	0412	3840800000		Развитие туристской инфраструктуры в Сысертском городском округе	4 204 148,74
242	0412	3840823Д00		Развитие объектов, предназначенных для организации досуга жителей муниципальных образований, расположенных на территории Сысертского городского округа	3 824 971,74
243	0412	3840823Д00	240	Иные закупки товаров, работ и услуг для обеспечения государственных (муниципальных) нужд	2 265 662,44
244	0412	3840823Д00	410	Бюджетные инвестиции	1 559 309,30
245	0412	3840843Д00		Развитие объектов, предназначенных для организации досуга жителей муниципальных образований, расположенных на территории Свердловской области	329 177,00
246	0412	3840843Д00	240	Иные закупки товаров, работ и услуг для обеспечения государственных (муниципальных) нужд	329 177,00
247	0412	38408S3Д00		Развитие объектов, предназначенных для организации досуга жителей муниципальных образований, расположенных на территории Сысертского городского округа	50 000,00
248	0412	38408S3Д00	240	Иные закупки товаров, работ и услуг для обеспечения государственных (муниципальных) нужд	50 000,00
249	0412	3840900000		Предоставление поддержки в форме субсидий некоммерческим организациям, не являющимся государственными (муниципальными) учреждениями, на реализацию проектов и мероприятий в сфере туризма	2 000 000,00
250	0412	3840923310		Создание условий для поддержки в форме субсидий некоммерческим организациям, не являющимся государственными (муниципальными) учреждениями, на реализацию проектов и мероприятий в сфере туризма, реализуемых на территории Сысертского городского округа	2 000 000,00
251	0412	3840923310	630	Субсидии некоммерческим организациям (за исключением государственных (муниципальных) учреждений)	2 000 000,00
252	0412	5500000000		Муниципальная программа «Обеспечение функционирования городского хозяйства на территории Сысертского городского округа на 2017 - 2022 годы»	4 700 000,00
253	0412	5570000000		Подпрограмма «Обеспечение полномочий Сысертского городского округа на осуществление деятельности, направленной на подготовку и сопровождение инвестиционных проектов развития общественной инфраструктуры муниципального значения, строительства объектов инженерной инфраструктуры».	4 700 000,00
254	0412	5570800000		Организация обеспечения полномочий Сысертского городского округа на осуществление деятельности, направленной на подготовку и сопровождение инвестиционных проектов развития общественной инфраструктуры муниципального значения, строительства объектов инженерной инфраструктуры	4 700 000,00
255	0412	5570820110		Расходы на обеспечение деятельности подведомственных учреждений в части финансирования расходов на выполнение муниципального задания (на оплату труда, иных выплат с учетом страховых взносов)	4 166 000,00

Но-мер строки	Код раздела, подраздела	Код Целевой статьи	Код вида расходов	Наименование раздела, подраздела, целевой статьи или вида расходов	Сумма за 2019 год, рублей.
1	2	3	4	5	6
256	0412	5570820110	610	Субсидии бюджетным учреждениям	4 166 000,00
257	0412	5570820120		Расходы на обеспечение деятельности подведомственных учреждений в части финансирования расходов на выполнение муниципального задания (за исключением оплату труда, иных выплат с учетом страховых взносов)	534 000,00
258	0412	5570820120	610	Субсидии бюджетным учреждениям	534 000,00
259	0412	9900220700		Резервные фонды Администраций Сысертского городского округа	602 683,66
260	0412	9900220700	240	Иные закупки товаров, работ и услуг для обеспечения государственных (муниципальных) нужд	602 683,66
261	**0500**			**ЖИЛИЩНО-КОММУНАЛЬНОЕ ХОЗЯЙСТВО**	**149 313 595,98**
262	0501			Жилищное хозяйство	16 305 658,64
263	0501	5300000000		Муниципальная программа «Развитие жилищно-коммунального хозяйства, энергосбережения и повышения энергоэффективности в Сысертском городском округе» на 2017-2022 годы»	1 300 000,00
264	0501	5340000000		Подпрограмма «Капитальный ремонт муниципального имущества Сысертского городского округа»	1 300 000,00
265	0501	5340400000		Повышение качества условий проживания населения Сысертского городского округа за счет проведения капитальных и текущих ремонтов муниципального имущества	1 300 000,00
266	0501	5340423110		Обеспечение мероприятий по капитальному и текущему ремонту общего имущества муниципального жилищного фонда	1 300 000,00
267	0501	5340423110	240	Иные закупки товаров, работ и услуг для обеспечения государственных (муниципальных) нужд	1 300 000,00
268	0501	5400000000		Муниципальная программа «Улучшение жилищных условий граждан, проживающих на территории Сысертского городского округа» на 2017-2024 годы	14 219 658,64
269	0501	5420000000		Подпрограмма «Формирование жилищного фонда Сысертского городского округа для переселения граждан из аварийного жилищного фонда» на 2015-2020 годы	14 219 658,64
270	0501	5420200000		Обеспечение благоустроенным жильём граждан, проживающих в многоквартирных домах, признанных аварийными	14 219 658,64
271	0501	5420223500		Переселение граждан из жилых помещений, признанных непригодными для проживания, в Сысертском городском округе	14 219 658,64
272	0501	5420223500	410	Бюджетные инвестиции	14 219 658,64
273	0501	9900220700		Резервные фонды Администраций Сысертского городского округа	786 000,00
274	0501	9900220700	240	Иные закупки товаров, работ и услуг для обеспечения государственных (муниципальных) нужд	786 000,00
275	0502			Коммунальное хозяйство	44 280 700,42
276	0502	1900000000		Муниципальная программа энергосбережения и повышения энергоэффективности Сысертского городского округа на 2011-2015 годы и на перспективу до 2020 года	2 112 355,09
277	0502	1900100000		Технические и технологические мероприятия по энергосбережению и повышению энергетической эффективности при передаче тепловой энергии	333 922,64
278	0502	1900123210		Реализация мероприятий направленных на развитие и модернизацию систем коммунальной инфраструктуры теплоснабжения	333 922,64
279	0502	1900123210	410	Бюджетные инвестиции	333 922,64
280	0502	1900200000		Мероприятия по сокращению потерь воды, внедрения оборотного водоснабжения	57 199,95
281	0502	1900223210		Реализация мероприятий направленных на развитие и модернизацию систем коммунальной инфраструктуры водоснабжения и водоотведения	57 199,95
282	0502	1900223210	240	Иные закупки товаров, работ и услуг для обеспечения государственных (муниципальных) нужд	57 199,95
283	0502	1900300000		Прочие мероприятия по энергосбережению и повышению энергетической эффективности	1 721 232,50
284	0502	1900323210		Реализация мероприятий направленных на развитие и модернизацию систем коммунальной инфраструктуры объектов, используемых для утилизации, обезвреживания и захоронения твердых бытовых отходов	1 721 232,50
285	0502	1900323210	240	Иные закупки товаров, работ и услуг для обеспечения государственных (муниципальных) нужд	1 721 232,50
286	0502	5300000000		Муниципальная программа «Развитие жилищно-коммунального хозяйства, энергосбережения и повышения энергоэффективности в Сысертском городском округе» на 2017-2022 годы»	36 252 093,24
287	0502	5310000000		Подпрограмма «Развитие коммунальной инфраструктуры (по услуге теплоснабжения) Сысертского городского округа на 2015-2020 годы».	24 200 000,00
288	0502	5310700000		Оказание поддержки реализации мероприятий комплексного развития систем коммунальной инфраструктуры Сысертского городского округа	24 200 000,00
289	0502	5310723240		Финансовое обеспечение поддержки реализации мероприятий комплексного развития систем коммунальной инфраструктуры теплоснабжения	24 200 000,00
290	0502	5310723240	810	Субсидии юридическим лицам (кроме государственных (муниципальных) учреждений) и физическим лицам - производителям товаров, работ, услуг	24 200 000,00
291	0502	5320000000		Подпрограмма «Развития коммунальной инфраструктуры (по услугам водоснабжения и водоотведения) Сысертского городского округа на 2015-2021 годы».	4 929 551,89
292	0502	5320200000		Обеспечение населения Сысертского городского округа питьевой водой, соответствующей требованиям безопасности и безвредности, установленным эпидемиологическими правилами	4 929 551,89
293	0502	5320223210		Финансовое обеспечение мероприятий направленных на развитие и модернизацию систем коммунальной инфраструктуры водоснабжения и водоотведения	4 929 551,89

Номер строки	Код раздела, подраздела	Код Целевой статьи	Код вида расходов	Наименование раздела, подраздела, целевой статьи или вида расходов	Сумма за 2019 год, рублей.
1	2	3	4	5	6
294	0502	5320223210	240	Иные закупки товаров, работ и услуг для обеспечения государственных (муниципальных) нужд	4 929 551,89
295	0502	5330000000		Подпрограмма «Чистая среда»	3 122 541,35
296	0502	533П400000		Снижение негативного воздействия на окружающую среду	3 122 541,35
297	0502	533П422Ф00		Создание муниципальных объектов по обработке, утилизации, обезвреживанию, размещению твердых коммунальных отходов, отвечающих требованиям законодательства Российской Федерации	3 122 541,35
298	0502	533П422Ф00	240	Иные закупки товаров, работ и услуг для обеспечения государственных (муниципальных) нужд	2 122 541,35
299	0502	533П422Ф00	610	Субсидии бюджетным учреждениям	1 000 000,00
300	0502	5350000000		Подпрограмма «Обеспечение реализации муниципальной программы Сысертского городского округа «Развитие жилищно-коммунального хозяйства в Сысертском городском округе» на 2015-2020 годы»	4 000 000,00
301	0502	5350500000		Обеспечения мероприятий повышение качества реализации муниципальной программой	4 000 000,00
302	0502	5350523210		Осуществление технических мероприятий по энергосбережению и повышению энергетической эффективности в отношении объектов, находящихся в собственности Сысертского городского округа	4 000 000,00
303	0502	5350523210	240	Иные закупки товаров, работ и услуг для обеспечения государственных (муниципальных) нужд	4 000 000,00
304	0502	9900240700		Резервный фонд Правительства Свердловской области округа	5 916 252,09
305	0502	9900240700	240	Иные закупки товаров, работ и услуг для обеспечения государственных (муниципальных) нужд	5 916 252,09
306	0503			Благоустройство	40 416 682,66
307	0503	5200000000		Муниципальная программа «Формирование современной городской среды в Сысертском городском округе» на 2018-2022 годы»	11 256 267,39
308	0503	5200100000		Комплексное благоустройство дворовых территорий многоквартирных домов на территории Сысертского городского округа	893 538,36
309	0503	5200124050		Обеспечение мероприятий по благоустройству дворовых территорий, прилегающих к многоквартирным домам, с расположенными на них объектами, предназначенными для обслуживания и эксплуатации таких домов, и элементами благоустройства этих территорий, в том числе парковками (парковочными местами), тротуарами и проездами к территориям, прилегающим к многоквартирным домам	893 538,36
310	0503	5200124050	240	Иные закупки товаров, работ и услуг для обеспечения государственных (муниципальных) нужд	893 538,36
311	0503	5200200000		Реализация проектов по благоустройству общественных территорий и обустройства мест массового отдыха населения Сысертского городского округа	10 362 729,03
312	0503	5200224060		Финансирование мероприятий по благоустройству общественных территорий Сысертского городского округа, обеспечивающих повышенные требования к техническому состоянию объектов благоустройства, уровню экологии, санитарному и эстетическому облику	5 408 500,00
313	0503	5200224060	240	Иные закупки товаров, работ и услуг для обеспечения государственных (муниципальных) нужд	5 368 500,00
314	0503	5200224060	610	Субсидии бюджетным учреждениям	40 000,00
315	0503	52002L5550		Финансирование мероприятий по благоустройству общественных территорий Сысертского городского округа, обеспечивающих повышенные требования к техническому состоянию объектов благоустройства, уровню экологии, санитарному и эстетическому облику	4 954 229,03
316	0503	52002L5550	240	Иные закупки товаров, работ и услуг для обеспечения государственных (муниципальных) нужд	4 954 229,03
317	0503	5500000000		Муниципальная программа «Обеспечение функционирования городского хозяйства на территории Сысертского городского округа на 2017 - 2022 годы»	28 124 696,77
318	0503	5540000000		Подпрограмма «Организация и содержание объектов благоустройства».	26 736 877,57
319	0503	5540400000		Техническое содержание, развитие и модернизация объектов наружного освещения территории Сысертского городского округа	18 106 023,30
320	0503	5540423610		Обеспечение мероприятий по организации и содержанию уличное освещение	18 106 023,30
321	0503	5540423610	240	Иные закупки товаров, работ и услуг для обеспечения государственных (муниципальных) нужд	18 106 023,30
322	0503	5540500000		Организация благоустройства и озеленение территории Сысертского городского округа	1 102 000,00
323	0503	5540523630		Обеспечение мероприятий по озеленению городских округов	652 000,00
324	0503	5540523630	610	Субсидии бюджетным учреждениям	652 000,00
325	0503	5540523650		Прочие мероприятия по благоустройству городских округов	350 000,00
326	0503	5540523650	240	Иные закупки товаров, работ и услуг для обеспечения государственных (муниципальных) нужд	350 000,00
327	0503	5540523660		Реализация мероприятий по направлению благоустройства, обеспечивающего требованиям охраны здоровья населения на территории Сысертского городского округа	100 000,00
328	0503	5540523660	240	Иные закупки товаров, работ и услуг для обеспечения государственных (муниципальных) нужд	100 000,00
329	0503	5540900000		Обеспечение реализации Муниципальной программы «Обеспечение функционирования городского хозяйства на территории Сысертского городского округа на 2015 - 2020 годы»	7 528 854,27
330	0503	5540920110		Расходы на обеспечение деятельности подведомственных учреждений в части финансирования расходов на выполнение муниципального задания (на оплату труда, иных выплат с учетом страховых взносов)	5 445 000,00

Но-мер строки	Код раздела, подраздела	Код Целевой статьи	Код вида расходов	Наименование раздела, подраздела, целевой статьи или вида расходов	Сумма за 2019 год, рублей.
1	2	3	4	5	6
331	0503	5540920110	610	Субсидии бюджетным учреждениям	5 445 000,00
332	0503	5540920120		Расходы на обеспечение деятельности подведомственных учреждений в части финансирования расходов на выполнение муниципального задания (за исключением оплату труда, иных выплат с учетом страховых взносов)	2 083 854,27
333	0503	5540920120	240	Иные закупки товаров, работ и услуг для обеспечения государственных (муниципальных) нужд	93 550,00
334	0503	5540920120	610	Субсидии бюджетным учреждениям	1 990 304,27
335	0503	5550000000		Подпрограмма «Организация содержания мест захоронения».	1 330 000,00
336	0503	5550600000		Организация содержания мест захоронения.	221 330,27
337	0503	5550623640		Обеспечение мероприятий по организации и содержанию мест захоронения городских округов	221 330,27
338	0503	5550623640	110	Расходы на выплаты персоналу казенных учреждений	48 530,27
339	0503	5550623640	240	Иные закупки товаров, работ и услуг для обеспечения государственных (муниципальных) нужд	172 800,00
340	0503	5551000000		Оказание услуг (выполнение работ) муниципальными учреждениями	1 108 669,73
341	0503	5551020110		Расходы на обеспечение деятельности подведомственных учреждений в части финансирования расходов на выполнение муниципального задания (на оплату труда, иных выплат с учетом страховых взносов)	898 669,73
342	0503	5551020110	610	Субсидии бюджетным учреждениям	898 669,73
343	0503	5551020120		Расходы на обеспечение деятельности подведомственных учреждений в части финансирования расходов на выполнение муниципального задания (за исключением оплату труда, иных выплат с учетом страховых взносов)	210 000,00
344	0503	5551020120	610	Субсидии бюджетным учреждениям	210 000,00
345	0503	5570000000		Подпрограмма «Обеспечение полномочий Сысертского городского округа на осуществление деятельности, направленной на подготовку и сопровождение инвестиционных проектов развития общественной инфраструктуры муниципального значения, строительства объектов инженерной инфраструктуры».	57 819,20
346	0503	5570900000		Обеспечение реализации Муниципальной программы «Обеспечение функционирования городского хозяйства на территории Сысертского городского округа на 2017 - 2022 годы»	57 819,20
347	0503	5570920900		Финансовое обеспечение мероприятий направленных на реализацию Муниципальной программы «Обеспечение функционирования городского хозяйства на территории Сысертского городского округа на 2015 - 2020 годы»	57 819,20
348	0503	5570920900	240	Иные закупки товаров, работ и услуг для обеспечения государственных (муниципальных) нужд	57 819,20
349	0503	9900220700		Резервные фонды Администраций Сысертского городского округа	100 000,00
350	0503	9900220700	240	Иные закупки товаров, работ и услуг для обеспечения государственных (муниципальных) нужд	100 000,00
351	0503	9900240700		Резервный фонд Правительства Свердловской области округа	935 718,50
352	0503	9900240700	240	Иные закупки товаров, работ и услуг для обеспечения государственных (муниципальных) нужд	935 718,50
353	0505			Другие вопросы в области жилищно-коммунального хозяйства	48 310 554,26
354	0505	0800000000		Муниципальная программа «Совершенствование социально-экономической политики на территории Сысертского городского округа до 2024 года»	858 000,00
355	0505	0830000000		Подпрограмма «Развитие потребительского рынка в Сысертском городском округе» до 2024 года	858 000,00
356	0505	0830300000		Создание условий для обеспечения жителей Сысертского городского округа услугами торговли, общественного питания и бытового обслуживания	858 000,00
357	0505	0830323260		Организация бытового обслуживания населения Сысертского городского округа в части обеспечения услугами банного комплекса	858 000,00
358	0505	0830323260	810	Субсидии юридическим лицам (кроме государственных (муниципальных) учреждений) и физическим лицам - производителям товаров, работ, услуг	858 000,00
359	0505	1900000000		Муниципальная программа энергосбережения и повышения энергоэффективности Сысертского городского округа на 2011-2015 годы и на перспективу до 2020 года	14 821 007,86
360	0505	1900100000		Технические и технологические мероприятия по энергосбережению и повышению энергетической эффективности при передаче тепловой энергии	13 593 747,55
361	0505	1900123210		Реализация мероприятий направленных на развитие и модернизацию систем коммунальной инфраструктуры теплоснабжения	13 593 747,55
362	0505	1900123210	410	Бюджетные инвестиции	13 593 747,55
363	0505	1900200000		Мероприятия по сокращению потерь воды, внедрения оборотного водоснабжения	1 227 260,31
364	0505	1900223210		Реализация мероприятий направленных на развитие и модернизацию систем коммунальной инфраструктуры водоснабжения и водоотведения	1 227 260,31
365	0505	1900223210	410	Бюджетные инвестиции	1 227 260,31
366	0505	5300000000		Муниципальная программа «Развитие жилищно-коммунального хозяйства, энергосбережения и повышения энергоэффективности в Сысертском городском округе» на 2017-2022 годы»	32 347 546,40
367	0505	5310000000		Подпрограмма «Развитие коммунальной инфраструктуры (по услуге теплоснабжения) Сысертского городского округа на 2015-2020 годы».	16 000 000,00
368	0505	5310100000		Повышение качества оказываемых услуг теплоснабжения, снижение аварийности и повышение надежности источников тепловой энергии	8 800 000,00

Но-мер строки	Код раздела, подраздела	Код Целевой статьи	Код вида расходов	Наименование раздела, подраздела, целевой статьи или вида расходов	Сумма за 2019 год, рублей.
1	2	3	4	5	6
369	0505	5310123210		Финансовое обеспечение мероприятий направленных на развитие и модернизацию систем коммунальной инфраструктуры теплоснабжения	8 800 000,00
370	0505	5310123210	240	Иные закупки товаров, работ и услуг для обеспечения государственных (муниципальных) нужд	5 876 800,00
371	0505	5310123210	410	Бюджетные инвестиции	2 923 200,00
372	0505	531ПЖ00000		Развитие и модернизация объектов коммунальной инфраструктуры, находящихся в собственности Сысертского городского округа, в соответствии с концессионными соглашениями	7 200 000,00
373	0505	531ПЖ232Г0		Развитие и модернизация объектов коммунальной инфраструктуры, находящихся в собственности Сысертского городского округа, в соответствии с концессионными соглашениями	7 200 000,00
374	0505	531ПЖ232Г0	240	Иные закупки товаров, работ и услуг для обеспечения государственных (муниципальных) нужд	7 200 000,00
375	0505	5320000000		Подпрограмма «Развития коммунальной инфраструктуры (по услугам водоснабжения и водоотведения) Сысертского городского округа на 2015-2021 годы».	8 000 000,00
376	0505	5320200000		Обеспечение населения Сысертского городского округа питьевой водой, соответствующей требованиям безопасности и безвредности, установленным эпидемиологическими правилами	8 000 000,00
377	0505	5320222Ц00		Оказание поддержки реализации мероприятий комплексного развития систем коммунальной инфраструктуры Сысертского городского округа	8 000 000,00
378	0505	5320222Ц00	240	Иные закупки товаров, работ и услуг для обеспечения государственных (муниципальных) нужд	860 000,00
379	0505	5320222Ц00	410	Бюджетные инвестиции	7 140 000,00
380	0505	5350000000		Подпрограмма «Обеспечение реализации муниципальной программы Сысертского городского округа «Развитие жилищно-коммунального хозяйства в Сысертском городском округе» на 2015-2020 годы»	8 347 546,40
381	0505	5350500000		Обеспечения мероприятий повышение качества реализации муниципальной программой	496 546,40
382	0505	5350520150		Обеспечения мероприятий повышение качества реализации муниципальной программой	496 546,40
383	0505	5350520150	240	Иные закупки товаров, работ и услуг для обеспечения государственных (муниципальных) нужд	45 546,40
384	0505	5350520150	610	Субсидии бюджетным учреждениям	451 000,00
385	0505	5350900000		Реализация муниципальных функций в сфере жилищно-коммунального хозяйства, энергосбережения и повышения энергоэффективности в Сысертском городском округе, связанных с общегосударственным управлением	7 851 000,00
386	0505	5350920300		Финансовое обеспечение мероприятий, направленные на реализацию муниципальных функций в сфере жилищно-коммунального хозяйства, энергосбережения и повышения энергоэффективности в Сысертском городском округе, связанных с общегосударственным управлением	7 851 000,00
387	0505	5350920300	840	Исполнение государственных (муниципальных) гарантий без права регрессного требования гаранта к принципалу или уступки гаранту прав требования бенефициара к принципалу	7 851 000,00
388	0505	5400000000		Муниципальная программа «Улучшение жилищных условий граждан, проживающих на территории Сысертского городского округа» на 2017-2024 годы	284 000,00
389	0505	5430000000		Подпрограмма «Обеспечение реализации Муниципальной программы «Улучшение жилищных условий граждан, проживающих на территории Сысертского городского округа» на 2015-2020 годы	284 000,00
390	0505	5430300000		Обеспечения мероприятий повышение качества реализации муниципальной программой	284 000,00
391	0505	5430320150		Обеспечения мероприятий повышение качества реализации муниципальной программой	284 000,00
392	0505	5430320150	610	Субсидии бюджетным учреждениям	284 000,00
393	**0600**			**ОХРАНА ОКРУЖАЮЩЕЙ СРЕДЫ**	**8 826 793,00**
394	0603			Охрана объектов растительного и животного мира и среды их обитания	8 826 793,00
395	0603	5600000000		Муниципальная программа «Обеспечение рационального и безопасного природопользования на территории Сысертского городского округа» на 2017-2022 годы	8 826 793,00
396	0603	5610000000		Подпрограмма «Экологическая безопасность на территории Сысертского городского округа».	8 826 793,00
397	0603	5610100000		Обеспечение благоприятного состояния окружающей среды, улучшения экологических условий жизни населения, качества питьевой воды и реализация мероприятий по охране окружающей среды и природопользования	2 626 793,00
398	0603	5610122090		Реализация мероприятий по обеспечению населения Сысертского городского округа питьевой водой стандартного качества	1 800 000,00
399	0603	5610122090	240	Иные закупки товаров, работ и услуг для обеспечения государственных (муниципальных) нужд	1 800 000,00
400	0603	5610122600		Финансовое обеспечение, направленное на организацию мероприятий по охране окружающей среды и природопользованию	826 793,00
401	0603	5610122600	240	Иные закупки товаров, работ и услуг для обеспечения государственных (муниципальных) нужд	826 793,00
402	0603	561П400000		Снижение негативного воздействия на окружающую среду	6 200 000,00
403	0603	561П422Л00		Реализация мероприятий, связанных с ликвидацией (рекультивацией) объектов размещения твердых коммунальных отходов	6 200 000,00
404	0603	561П422Л00	240	Иные закупки товаров, работ и услуг для обеспечения государственных (муниципальных) нужд	5 874 932,00
405	0603	561П422Л00	610	Субсидии бюджетным учреждениям	325 068,00

Но-мер строки	Код раздела, подраздела	Код Целевой статьи	Код вида расходов	Наименование раздела, подраздела, целевой статьи или вида расходов	Сумма за 2019 год, рублей.
1	2	3	4	5	6
406	**0700**			**ОБРАЗОВАНИЕ**	**1 396 944 269,98**
407	0701			Дошкольное образование	531 248 330,00
408	0701	5300000000		Муниципальная программа «Развитие жилищно-коммунального хозяйства, энергосбережения и повышения энергоэффективности в Сысертском городском округе» на 2017-2022 годы»	2 200 000,00
409	0701	5350000000		Подпрограмма «Обеспечение реализации муниципальной программы Сысертского городского округа «Развитие жилищно-коммунального хозяйства в Сысертском городском округе» на 2015-2020 годы»	2 200 000,00
410	0701	5350600000		Обеспечение, направленное на реализацию мероприятий по установке приборов учета топливно-энергетических ресурсов муниципальных учреждений Сысертского городского округа	2 200 000,00
411	0701	5350623220		Финансовое обеспечение расходов, направленное на установку приборов учета топливно-энергетических ресурсов муниципальных учреждений Сысертского городского округа	2 200 000,00
412	0701	5350623220	620	Субсидии автономным учреждениям	2 200 000,00
413	0701	6000000000		Муниципальная программа «Развитие системы образования в Сысертском городском округе на 2017 - 2022 годы»	529 048 330,00
414	0701	6010000000		Подпрограмма «Развитие системы дошкольного образования в Сысертском городском округе»	506 833 330,00
415	0701	6010100000		Обеспечение государственных гарантий прав граждан на получение общедоступного и бесплатного дошкольного образования в муниципальных дошкольных образовательных организациях	506 833 330,00
416	0701	6010125110		Организация предоставления дошкольного образования, создание условий для присмотра и ухода за детьми, содержания детей в муниципальных образовательных организациях в части финансирования расходов на оплату труда работников дошкольных образовательных учреждений	118 082 190,00
417	0701	6010125110	620	Субсидии автономным учреждениям	118 082 190,00
418	0701	6010125120		Организация предоставления дошкольного образования, создание условий для присмотра и ухода за детьми, содержания детей в муниципальных образовательных организациях (за исключением финансирования расходов на оплату труда работников дошкольных образовательных учреждений)	71 410 540,00
419	0701	6010125120	620	Субсидии автономным учреждениям	71 410 540,00
420	0701	6010145110		Финансовое обеспечение государственных гарантий реализации прав на получение общедоступного и бесплатного дошкольного образования в муниципальных дошкольных образовательных организациях в части финансирования расходов на оплату труда работников дошкольных образовательных учреждений	311 678 600,00
421	0701	6010145110	620	Субсидии автономным учреждениям	311 678 600,00
422	0701	6010145120		Финансовое обеспечение государственных гарантий реализации прав на получение общедоступного и бесплатного дошкольного образования в муниципальных дошкольных образовательных организациях в части финансирования расходов на приобретение учебников и учебных пособий, средств обучения, игр и игрушек	5 662 000,00
423	0701	6010145120	620	Субсидии автономным учреждениям	5 662 000,00
424	0701	6040000000		Подпрограмма «Укрепление и развитие материально-технической базы образовательных организаций Сысертского городского округа»	18 315 000,00
425	0701	6040800000		Обеспечение соответствия состояния зданий и помещений муниципальных образовательных организаций требованиям пожарной безопасности и санитарного законодательства	3 235 000,00
426	0701	6040825700		Капитальный ремонт, приведение в соответствие с требованиями пожарной безопасности и санитарного законодательства зданий и помещений, в которых размещаются муниципальные образовательные учреждения Сысертского городского округа	2 335 000,00
427	0701	6040825700	620	Субсидии автономным учреждениям	2 335 000,00
428	0701	6040825770		Обеспечение мероприятий по укреплению и развитию материально-технической базы муниципальных образовательных организаций	900 000,00
429	0701	6040825770	620	Субсидии автономным учреждениям	900 000,00
430	0701	6042000000		Организация мероприятий по безопасности и антитеррористической защищённости в муниципальных образовательных организациях Сысертского городского округа	15 080 000,00
431	0701	6042025880		Обеспечение мероприятий по безопасности и антитеррористической защищённости в муниципальных образовательных организациях Сысертского городского округа	15 080 000,00
432	0701	6042025880	620	Субсидии автономным учреждениям	15 080 000,00
433	0701	6050000000		Подпрограмма «Строительство и реконструкция зданий образовательных организаций Сысертского городского округа»	3 900 000,00
434	0701	6051100000		Обеспечение создания новых мест в образовательных организациях Сысертского городского округа в соответствии с прогнозируемой потребностью и своевременными требованиями к условиям обучения	3 900 000,00
435	0701	6051125Б00		Строительство и реконструкция зданий дошкольных образовательных организаций	3 900 000,00
436	0701	6051125Б00	410	Бюджетные инвестиции	1 700 000,00
437	0701	6051125Б00	620	Субсидии автономным учреждениям	2 200 000,00

Но-мер строки	Код раздела, подраздела	Код Целевой статьи	Код вида расходов	Наименование раздела, подраздела, целевой статьи или вида расходов	Сумма за 2019 год, рублей.
1	2	3	4	5	6
438	0702			Общее образование	701 535 596,48
439	0702	5300000000		Муниципальная программа «Развитие жилищно-коммунального хозяйства, энергосбережения и повышения энергоэффективности в Сысертском городском округе» на 2017-2022 годы»	500 000,00
440	0702	5350000000		Подпрограмма «Обеспечение реализации муниципальной программы Сысертского городского округа «Развитие жилищно-коммунального хозяйства в Сысертском городском округе» на 2015-2020 годы»	500 000,00
441	0702	5350600000		Обеспечение, направленное на реализацию мероприятий по установке приборов учета топливно-энергетических ресурсов муниципальных учреждений Сысертского городского округа	500 000,00
442	0702	5350623220		Финансовое обеспечение расходов, направленное на установку приборов учета топливно-энергетических ресурсов муниципальных учреждений Сысертского городского округа	500 000,00
443	0702	5350623220	620	Субсидии автономным учреждениям	500 000,00
444	0702	6000000000		Муниципальная программа «Развитие системы образования в Сысертском городском округе на 2017 - 2022 годы»	700 308 596,48
445	0702	6020000000		Подпрограмма «Развитие системы общего образования в Сысертском городском округе»	640 192 147,32
446	0702	6020400000		Обеспечение государственных гарантий реализации прав на получение общедоступного и бесплатного дошкольного, начального общего, основного общего, среднего общего образования в муниципальных общеобразовательных организациях и финансовое обеспечение дополнительного образования детей в муниципальных общеобразовательных организациях	576 901 147,32
447	0702	6020425310		Организация предоставления общего образования в муниципальных общеобразовательных организациях в части финансирования расходов на оплату труда работников общеобразовательных учреждений	104 495 426,01
448	0702	6020425310	620	Субсидии автономным учреждениям	104 495 426,01
449	0702	6020425320		Организация предоставления общего образования в муниципальных общеобразовательных организациях (за исключением финансирования расходов на оплату труда работников общеобразовательных учреждений)	51 296 621,31
450	0702	6020425320	620	Субсидии автономным учреждениям	51 296 621,31
451	0702	6020425350		Расходы на осуществление мероприятий по организации подвоза обучающихся в муниципальные общеобразовательные организации	6 698 000,00
452	0702	6020425350	620	Субсидии автономным учреждениям	6 698 000,00
453	0702	6020445310		Финансовое обеспечение государственных гарантий реализации прав на получение общедоступного и бесплатного дошкольного, начального общего, основного общего, среднего общего образования в муниципальных общеобразовательных организациях и финансовое обеспечение дополнительного образования детей в муниципальных общеобразовательных организациях в части финансирования расходов на оплату труда работников общеобразовательных учреждений	389 626 100,00
454	0702	6020445310	620	Субсидии автономным учреждениям	389 626 100,00
455	0702	6020445320		Финансовое обеспечение государственных гарантий реализации прав на получение общедоступного и бесплатного дошкольного, начального общего, основного общего, среднего общего образования в муниципальных общеобразовательных организациях и финансовое обеспечение дополнительного образования детей в муниципальных общеобразовательных организациях в части финансирования расходов на приобретение учебников и учебных пособий, средств обучения, игр и игрушек	24 785 000,00
456	0702	6020445320	620	Субсидии автономным учреждениям	24 785 000,00
457	0702	6020500000		Обеспечение питанием обучающихся в муниципальных общеобразовательных организациях	63 291 000,00
458	0702	6020545400		Осуществление мероприятий по организации питания в муниципальных общеобразовательных учреждениях	63 291 000,00
459	0702	6020545400	620	Субсидии автономным учреждениям	63 291 000,00
460	0702	6040000000		Подпрограмма «Укрепление и развитие материально-технической базы образовательных организаций Сысертского городского округа»	49 116 449,16
461	0702	6040800000		Обеспечение соответствия состояния зданий и помещений муниципальных образовательных организаций требованиям пожарной безопасности и санитарного законодательства	6 661 489,00
462	0702	6040825700		Капитальный ремонт, приведение в соответствие с требованиями пожарной безопасности и санитарного законодательства зданий и помещений, в которых размещаются муниципальные образовательные учреждения Сысертского городского округа	3 610 000,00
463	0702	6040825700	620	Субсидии автономным учреждениям	3 610 000,00
464	0702	6040825770		Обеспечение мероприятий по укреплению и развитию материально-технической базы муниципальных образовательных организаций	600 000,00
465	0702	6040825770	620	Субсидии автономным учреждениям	600 000,00
466	0702	6040825Ф00		Осуществление мероприятий по созданию в общеобразовательных организациях, расположенных в сельской местности Сысертского городского округа, условий для занятий физической культурой и спортом	1 300 000,00
467	0702	6040825Ф00	620	Субсидии автономным учреждениям	1 300 000,00
468	0702	6040845Ф00		Осуществление мероприятий по созданию в общеобразовательных организациях, расположенных в сельской местности, условий для занятий физической культурой и спортом	1 151 489,00

Но-мер строки	Код раздела, подраздела	Код Целевой статьи	Код вида расходов	Наименование раздела, подраздела, целевой статьи или вида расходов	Сумма за 2019 год, рублей.
1	2	3	4	5	6
469	0702	6040845Ф00	620	Субсидии автономным учреждениям	1 151 489,00
470	0702	6040900000		Осуществление мероприятий по организации подвоза обучающихся в муниципальных общеобразовательных организациях	9 857 901,48
471	0702	6040925900		Приобретение и (или) замена, оснащение аппаратурой спутниковой навигации ГЛОНАСС, тахографами автобусов для подвоза обучающихся (воспитанников) в муниципальные общеобразовательные организации	9 857 901,48
472	0702	6040925900	620	Субсидии автономным учреждениям	9 857 901,48
473	0702	6042000000		Организация мероприятий по безопасности и антитеррористической защищённости в муниципальных образовательных организациях Сысертского городского округа	27 377 000,00
474	0702	6042025880		Обеспечение мероприятий по безопасности и антитеррористической защищённости в муниципальных образовательных организациях Сысертского городского округа	27 377 000,00
475	0702	6042025880	620	Субсидии автономным учреждениям	27 377 000,00
476	0702	604E100000		Обновление материально-технической базы для формирования у обучающихся современных технологических и гуманитарных навыков	5 220 058,68
477	0702	604E145690		Обновление материально-технической базы для формирования у обучающихся современных технологических и гуманитарных навыков за счет средств областного бюджета	679 132,00
478	0702	604E145690	620	Субсидии автономным учреждениям	679 132,00
479	0702	604E151690		Обновление материально-технической базы для формирования у обучающихся современных технологических и гуманитарных навыков на условиях софинансирования из федерального бюджета	3 540 926,68
480	0702	604E151690	620	Субсидии автономным учреждениям	3 540 926,68
481	0702	604E1S5690		Обновление материально-технической базы для формирования у обучающихся современных технологических и гуманитарных навыков за счет средств бюджета Сысертского городского округа	1 000 000,00
482	0702	604E1S5690	620	Субсидии автономным учреждениям	1 000 000,00
483	0702	6050000000		Подпрограмма «Строительство и реконструкция зданий образовательных организаций Сысертского городского округа»	11 000 000,00
484	0702	6051100000		Обеспечение создания новых мест в образовательных организациях Сысертского городского округа в соответствии с прогнозируемой потребностью и своевременными требованиями к условиям обучения	11 000 000,00
485	0702	6051125Г00		Строительство и реконструкция зданий муниципальных образовательных организаций	11 000 000,00
486	0702	6051125Г00	410	Бюджетные инвестиции	11 000 000,00
487	0702	6100000000		Муниципальная программа «Обучение плаванию детей и подростков Сысертского городского округа на 2019-2023 годы»	327 000,00
488	0702	6100100000		Организация доступности услуг, направленных на обучение плаванию детей и подростков Сысертского городского округа, создание условий доступности обучения плаванию детей всех социальных категорий, формирование у детей устойчивого интереса к систематическим занятиям физической культурой, в том числе плаванию	327 000,00
489	0702	6100125810		Организация предоставления услуг, направленных на обучение плаванию детей и подростков Сысертского городского округа, создание условий доступности обучения плаванию детей всех социальных категорий (в части финансирования расходов на оплату труда работник)	327 000,00
490	0702	6100125810	620	Субсидии автономным учреждениям	327 000,00
491	0702	9900220700		Резервные фонды Администраций Сысертского городского округа	400 000,00
492	0702	9900220700	620	Субсидии автономным учреждениям	400 000,00
493	0703			Дополнительное образование детей	97 496 310,00
494	0703	6000000000		Муниципальная программа «Развитие системы образования в Сысертском городском округе на 2017 - 2022 годы»	57 278 500,00
495	0703	6030000000		Подпрограмма «Развитие системы дополнительного образования, отдыха и оздоровления детей в Сысертском городском округе»	52 074 190,00
496	0703	6030600000		Обеспечение доступности качественных образовательных услуг в сфере дополнительного образования в Сысертском городском округе	52 074 190,00
497	0703	6030625410		Организация предоставления дополнительного образования детей в муниципальных организациях дополнительного образованиях (в части финансирования расходов на оплату труда работников муниципальных организациях дополнительного образованиях)	44 926 897,80
498	0703	6030625410	110	Расходы на выплаты персоналу казенных учреждений	12 510 000,00
499	0703	6030625410	610	Субсидии бюджетным учреждениям	11 361 380,00
500	0703	6030625410	620	Субсидии автономным учреждениям	21 055 517,80
501	0703	6030625420		Расходы на приобретение товаров, работ и услуг для осуществления мероприятий по организации предоставления дополнительного образования детей в муниципальных организациях дополнительного образованиях	4 385 064,20
502	0703	6030625420	240	Иные закупки товаров, работ и услуг для обеспечения государственных (муниципальных) нужд	668 000,00
503	0703	6030625420	610	Субсидии бюджетным учреждениям	1 279 900,00

Но-мер строки	Код раздела, подраздела	Код Целевой статьи	Код вида расходов	Наименование раздела, подраздела, целевой статьи или вида расходов	Сумма за 2019 год, рублей.
1	2	3	4	5	6
504	0703	6030625420	620	Субсидии автономным учреждениям	2 437 164,20
505	0703	6030625430		Обеспечение персонифицированного финансирования дополнительного образования детей	2 424 000,00
506	0703	6030625430	620	Субсидии автономным учреждениям	2 424 000,00
507	0703	6030625450		Расходы на приобретение товаров, работ и услуг для осуществления мероприятий по содержанию автотранспортных в муниципальных организациях дополнительного образованиях	338 228,00
508	0703	6030625450	240	Иные закупки товаров, работ и услуг для обеспечения государственных (муниципальных) нужд	100 000,00
509	0703	6030625450	610	Субсидии бюджетным учреждениям	125 000,00
510	0703	6030625450	620	Субсидии автономным учреждениям	113 228,00
511	0703	6040000000		Подпрограмма «Укрепление и развитие материально-технической базы образовательных организаций Сысертского городского округа»	5 204 310,00
512	0703	6040800000		Обеспечение соответствия состояния зданий и помещений муниципальных образовательных организаций требованиям пожарной безопасности и санитарного законодательства	194 310,00
513	0703	6040825700		Капитальный ремонт, приведение в соответствие с требованиями пожарной безопасности и санитарного законодательства зданий и помещений, в которых размещаются муниципальные образовательные учреждения Сысертского городского округа	194 310,00
514	0703	6040825700	240	Иные закупки товаров, работ и услуг для обеспечения государственных (муниципальных) нужд	48 000,00
515	0703	6040825700	610	Субсидии бюджетным учреждениям	48 000,00
516	0703	6040825700	620	Субсидии автономным учреждениям	98 310,00
517	0703	6040900000		Осуществление мероприятий по организации подвоза обучающихся в муниципальных общеобразовательных организациях	2 000 000,00
518	0703	6040925900		Приобретение и (или) замена, оснащение аппаратурой спутниковой навигации ГЛОНАСС, тахографами автобусов для подвоза обучающихся (воспитанников) в муниципальные общеобразовательные организации	2 000 000,00
519	0703	6040925900	240	Иные закупки товаров, работ и услуг для обеспечения государственных (муниципальных) нужд	2 000 000,00
520	0703	6041000000		Обеспечение доступности приоритетных объектов и услуг в приоритетных сферах жизнедеятельности инвалидов и других маломобильных групп населения Сысертского городского округа (инклюзивное образование)	1 440 000,00
521	0703	60410L0270		Создание в образовательных организациях условий для получения детьми-инвалидами качественного образования	1 440 000,00
522	0703	60410L0270	620	Субсидии автономным учреждениям	1 440 000,00
523	0703	6042000000		Организация мероприятий по безопасности и антитеррористической защищённости в муниципальных образовательных организациях Сысертского городского округа	1 570 000,00
524	0703	6042025880		Обеспечение мероприятий по безопасности и антитеррористической защищённости в муниципальных образовательных организациях Сысертского городского округа	1 570 000,00
525	0703	6042025880	240	Иные закупки товаров, работ и услуг для обеспечения государственных (муниципальных) нужд	100 000,00
526	0703	6042025880	610	Субсидии бюджетным учреждениям	330 000,00
527	0703	6042025880	620	Субсидии автономным учреждениям	1 140 000,00
528	0703	6100000000		Муниципальная программа «Обучение плаванию детей и подростков Сысертского городского округа на 2019-2023 годы»	2 273 000,00
529	0703	6100100000		Организация доступности услуг, направленных на обучение плаванию детей и подростков Сысертского городского округа, создание условий доступности обучения плаванию детей всех социальных категорий, формирование у детей устойчивого интереса к систематическим занятиям физической культурой, в том числе плаванию	2 273 000,00
530	0703	6100125810		Организация предоставления услуг, направленных на обучение плаванию детей и подростков Сысертского городского округа, создание условий доступности обучения плаванию детей всех социальных категорий (в части финансирования расходов на оплату труда работник)	491 000,00
531	0703	6100125810	110	Расходы на выплаты персоналу казенных учреждений	491 000,00
532	0703	6100125820		Расходы на приобретение товаров, работ и услуг для осуществления мероприятий по организации предоставления слуг, направленных на обучение плаванию детей и подростков Сысертского городского округа, создание условий доступности обучения плаванию детей всех	1 782 000,00
533	0703	6100125820	240	Иные закупки товаров, работ и услуг для обеспечения государственных (муниципальных) нужд	1 782 000,00
534	0703	8000000000		Муниципальная программа Сысертского городского округа «Развитие культуры в Сысертском городском округе до 2024 года»	37 451 000,00
535	0703	8020000000		Подпрограмма «Развитие образования в сфере культуры Сысертского городского округа»	37 451 000,00
536	0703	8020600000		Организация предоставления дополнительного образования детей в муниципальных организациях дополнительного образования в сфере культуры	36 191 400,00
537	0703	8020625410		Организация предоставления дополнительного образования детей в муниципальных организациях дополнительного образованиях (в части финансирования расходов на оплату труда работников муниципальных организациях дополнительного образованиях)	32 884 500,00
538	0703	8020625410	610	Субсидии бюджетным учреждениям	32 884 500,00

Но-мер строки	Код раздела, подраздела	Код Целевой статьи	Код вида расходов	Наименование раздела, подраздела, целевой статьи или вида расходов	Сумма за 2019 год, рублей.
1	2	3	4	5	6
539	0703	8020625420		Расходы на приобретение товаров, работ и услуг для осуществления мероприятий по организации предоставления дополнительного образования детей в муниципальных организациях дополнительного образованиях	3 306 900,00
540	0703	8020625420	610	Субсидии бюджетным учреждениям	3 306 900,00
541	0703	8020700000		Укрепление материально - технической базы муниципальных детских школ искусств	1 259 600,00
542	0703	8020726700		Капитальный ремонт зданий и помещений, в которых размещаются муниципальные детские школы искусств, и (или) укрепление материально - технической базы таких организаций	1 259 600,00
543	0703	8020726700	610	Субсидии бюджетным учреждениям	1 259 600,00
544	0703	9900000000		Непрограммные направления расходов	493 810,00
545	0703	9900200000		Администрация Сысертского городского округа	493 810,00
546	0703	9900220700		Резервные фонды Администраций Сысертского городского округа	493 810,00
547	0703	9900220700	610	Субсидии бюджетным учреждениям	289 316,00
548	0703	9900220700	620	Субсидии автономным учреждениям	204 494,00
549	0707			Молодежная политика	34 165 103,50
550	0707	3600000000		Муниципальная программа «Развитие молодежной и социальной политики в Сысертском городском округе до 2024 года»	887 703,50
551	0707	3610000000		Подпрограмма «Молодежь Сысертского городского округа»	592 703,50
552	0707	3610100000		Создание условий для успешной социализации, эффективной самореализации, развития потенциала молодежи и вовлечения ее в социально-экономическое развитие Сысертского городского округа, обеспечение развития и максимального использования демографического, социального, экономического и гражданского потенциала молодых жителей Сысертского городского округа	592 703,50
553	0707	3610128300		Обеспечение осуществления мероприятий по приоритетным направлениям работы с молодежью на территории Сысертского городского округа	442 703,50
554	0707	3610128300	240	Иные закупки товаров, работ и услуг для обеспечения государственных (муниципальных) нужд	442 703,50
555	0707	3610148П00		Обеспечение осуществления мероприятий по реализации проектов по приоритетным направлениям работы с молодежью на территории Свердловской области	150 000,00
556	0707	3610148П00	240	Иные закупки товаров, работ и услуг для обеспечения государственных (муниципальных) нужд	150 000,00
557	0707	3620000000		Подпрограмма «Патриотическое воспитание граждан на территории Сысертского городского округа»	200 000,00
558	0707	3620200000		Развитие системы патриотического воспитания граждан Сысертского городского округа, формирование у граждан патриотического сознания, верности Отечеству, готовности к выполнению конституционных обязанностей	200 000,00
559	0707	3620228300		Приобретение оборудования для организаций и учреждений, осуществляющих патриотическое воспитание граждан на территории Сысертского городского округа	200 000,00
560	0707	3620228300	620	Субсидии автономным учреждениям	200 000,00
561	0707	3650000000		Подпрограмма «Профилактика заболеваний и формирование здорового образа жизни населения Сысертского городского округа»	95 000,00
562	0707	3651000000		Мероприятия по организации первичной профилактики ВИЧ-инфекции, туберкулеза, наркомании и других асоциальных явлений, социально значимых заболеваний среди населения Сысертского городского округа	95 000,00
563	0707	3651027110		Реализация мероприятий по вакцинопрофилактика на территории Сысертского городского округа	75 000,00
564	0707	3651027110	240	Иные закупки товаров, работ и услуг для обеспечения государственных (муниципальных) нужд	75 000,00
565	0707	3651027140		Реализация мероприятий по противодействию распространения наркомании, алкоголизма и токсикомании на территории Сысертского городского округа	20 000,00
566	0707	3651027140	240	Иные закупки товаров, работ и услуг для обеспечения государственных (муниципальных) нужд	20 000,00
567	0707	6000000000		Муниципальная программа «Развитие системы образования в Сысертском городском округе на 2017 - 2022 годы»	33 277 400,00
568	0707	6030000000		Подпрограмма «Развитие системы дополнительного образования, отдыха и оздоровления детей в Сысертском городском округе»	33 277 400,00
569	0707	6030700000		Создание условий для сохранения здоровья и развития детей в Сысертском городском округе	33 277 400,00
570	0707	6030725610		Организация отдыха и оздоровления детей и подростков Сысертского городского округа за счет средств бюджета городского округа	10 000 000,00
571	0707	6030725610	240	Иные закупки товаров, работ и услуг для обеспечения государственных (муниципальных) нужд	8 086 421,50
572	0707	6030725610	610	Субсидии бюджетным учреждениям	189 406,00
573	0707	6030725610	620	Субсидии автономным учреждениям	1 724 172,50
574	0707	6030745500		Осуществление государственных полномочий Свердловской области по организации и обеспечению отдыха и оздоровления детей (за исключением детей-сирот и детей, оставшихся без попечения родителей, детей, находящихся в трудной жизненной ситуации) в учебное время, включая мероприятия по обеспечению безопасности их жизни и здоровья	2 387 700,00
575	0707	6030745500	240	Иные закупки товаров, работ и услуг для обеспечения государственных (муниципальных) нужд	1 123 623,20

Но-мер строки	Код раздела, подраздела	Код Целевой статьи	Код вида расходов	Наименование раздела, подраздела, целевой статьи или вида расходов	Сумма за 2019 год, рублей.
1	2	3	4	5	6
576	0707	6030745500	620	Субсидии автономным учреждениям	1 264 076,80
577	0707	6030745600		Осуществление мероприятий по проведению оздоровительной кампании детей за счет субсидий из областного бюджета	20 889 700,00
578	0707	6030745600	240	Иные закупки товаров, работ и услуг для обеспечения государственных (муниципальных) нужд	13 245 620,00
579	0707	6030745600	620	Субсидии автономным учреждениям	7 644 080,00
580	0709			Другие вопросы в области образования	32 498 930,00
581	0709	6000000000		Муниципальная программа «Развитие системы образования в Сысертском городском округе на 2017 - 2022 годы»	32 493 930,00
582	0709	6030000000		Подпрограмма «Развитие системы дополнительного образования, отдыха и оздоровления детей в Сысертском городском округе»	143 300,00
583	0709	6030700000		Создание условий для сохранения здоровья и развития детей в Сысертском городском округе	143 300,00
584	0709	6030745500		Осуществление государственных полномочий Свердловской области по организации и обеспечению отдыха и оздоровления детей (за исключением детей-сирот и детей, оставшихся без попечения родителей, детей, находящихся в трудной жизненной ситуации) в учебное время, включая мероприятия по обеспечению безопасности их жизни и здоровья	143 300,00
585	0709	6030745500	240	Иные закупки товаров, работ и услуг для обеспечения государственных (муниципальных) нужд	143 300,00
586	0709	6060000000		Подпрограмма «Обеспечение реализации муниципальной программы «Развитие системы образования в Сысертском городском округе на 2015 - 2020 годы»	32 350 630,00
587	0709	6061200000		Обеспечение исполнения полномочий по Управлению образования на муниципальном уровне	4 310 000,00
588	0709	6061221020		Обеспечение деятельности органов местного самоуправления (центральный аппарат)	4 310 000,00
589	0709	6061221020	120	Расходы на выплаты персоналу государственных органов	4 250 000,00
590	0709	6061221020	240	Иные закупки товаров, работ и услуг для обеспечения государственных (муниципальных) нужд	60 000,00
591	0709	6061300000		Обеспечение управленческого, методического, бухгалтерского, экономического, информационно-технического сопровождения деятельности муниципальных образовательных учреждений	28 040 630,00
592	0709	6061325710		Создание материально-технических условий для осуществления управленческой деятельности в сфере образования Сысертского городского округа в целях обеспечения реализации государственной политики в области образования периода детства, дошкольного, начального общего, основного общего, среднего (полного) общего, дополнительного образования в рамках компетенции муниципального образования	24 544 250,00
593	0709	6061325710	110	Расходы на выплаты персоналу казенных учреждений	20 619 250,00
594	0709	6061325710	240	Иные закупки товаров, работ и услуг для обеспечения государственных (муниципальных) нужд	3 925 000,00
595	0709	6061325730		Финансовое обеспечение методической работы, организации и проведения мероприятий в сфере образования Сысертского городского округа	3 341 380,00
596	0709	6061325730	110	Расходы на выплаты персоналу казенных учреждений	2 931 380,00
597	0709	6061325730	240	Иные закупки товаров, работ и услуг для обеспечения государственных (муниципальных) нужд	403 300,00
598	0709	6061325730	850	Уплата налогов, сборов и иных платежей	6 700,00
599	0709	6061325750		Финансовое обеспечение расходов на приобретение товаров, работ и услуг для осуществления мероприятий по содержанию автотранспортных средств муниципальных образовательных организаций и органов местного самоуправления в сфере образования	155 000,00
600	0709	6061325750	240	Иные закупки товаров, работ и услуг для обеспечения государственных (муниципальных) нужд	155 000,00
601	0709	9900220300		Реализация муниципальных функций, связанных с общегосударственным управлением	5 000,00
602	0709	9900220300	830	Исполнение судебных актов	5 000,00
603	**0800**			**КУЛЬТУРА, КИНЕМАТОГРАФИЯ**	**195 997 200,00**
604	0801			Культура	187 771 100,00
605	0801	8000000000		Муниципальная программа Сысертского городского округа «Развитие культуры в Сысертском городском округе до 2024 года»	187 771 100,00
606	0801	8010000000		Подпрограмма «Развитие культуры в Сысертском городском округе»	187 771 100,00
607	0801	8010100000		Организация библиотечного обслуживания населения, формирование и хранение библиотечных фондов муниципальных библиотек	29 398 500,00
608	0801	8010126210		Обеспечение организации библиотечного обслуживания населения, формирование и хранение библиотечных фондов муниципальных библиотек в части оплаты труда работников	27 610 700,00
609	0801	8010126210	610	Субсидии бюджетным учреждениям	27 610 700,00
610	0801	8010126220		Обеспечение организации библиотечного обслуживания населения, формирование и хранение библиотечных фондов муниципальных библиотек (за исключением оплаты труда работников)	1 787 800,00
611	0801	8010126220	610	Субсидии бюджетным учреждениям	1 787 800,00
612	0801	8010200000		Информатизация муниципальных библиотек	920 000,00

Но-мер строки	Код раздела, подраздела	Код Целевой статьи	Код вида расходов	Наименование раздела, подраздела, целевой статьи или вида расходов	Сумма за 2019 год, рублей.
1	2	3	4	5	6
613	0801	8010226300		Создание программно-технологической инфраструктуры для предоставления муниципальных услуг в электронном виде в библиотеках муниципального образования (включая приобретение компьютерного оборудования и лицензионного программного обеспечения, подключение муниципальных библиотек к сети Интернет)	120 000,00
614	0801	8010226300	610	Субсидии бюджетным учреждениям	120 000,00
615	0801	8010226440		Комплектование книжных фондов (включая приобретение электронных версий книг и приобретение (подписку) периодических изданий) и развитие системы библиотечного дела с учетом задачи расширения информационных технологий и оцифровки	800 000,00
616	0801	8010226440	610	Субсидии бюджетным учреждениям	800 000,00
617	0801	8010300000		Организация деятельности учреждений культуры и искусства культурно-досуговой сферы	135 779 200,00
618	0801	8010326110		Обеспечение организации деятельности учреждений культуры и искусства культурно-досуговой сферы (за исключением оплаты труда работников)	121 661 700,00
619	0801	8010326110	110	Расходы на выплаты персоналу казенных учреждений	1 667 200,00
620	0801	8010326110	610	Субсидии бюджетным учреждениям	119 994 500,00
621	0801	8010326120		Обеспечение организации деятельности учреждений культуры и искусства культурно-досуговой сферы (за исключением оплаты труда работников)	13 429 100,00
622	0801	8010326120	240	Иные закупки товаров, работ и услуг для обеспечения государственных (муниципальных) нужд	245 800,00
623	0801	8010326120	610	Субсидии бюджетным учреждениям	13 183 300,00
624	0801	8010326150		Расходы на приобретение товаров, работ и услуг для осуществления мероприятий по содержанию автотранспортных средств подведомственных учреждений культуры и искусства культурно-досуговой сферы	278 200,00
625	0801	8010326150	240	Иные закупки товаров, работ и услуг для обеспечения государственных (муниципальных) нужд	83 500,00
626	0801	8010326150	610	Субсидии бюджетным учреждениям	181 700,00
627	0801	8010326150	850	Уплата налогов, сборов и иных платежей	13 000,00
628	0801	80103L5190		Выплата денежного поощрения лучшим муниципальным учреждениям культуры, находящимся на территориях сельских поселений Свердловской области, и лучшим работникам муниципальных учреждений культуры, находящихся на территориях сельских поселений Свердловской области	410 200,00
629	0801	80103L5190	610	Субсидии бюджетным учреждениям	410 200,00
630	0801	8010400000		Мероприятия в сфере культуры Сысертского городского округа	2 000 000,00
631	0801	8010426080		Мероприятия в сфере культуры	2 000 000,00
632	0801	8010426080	240	Иные закупки товаров, работ и услуг для обеспечения государственных (муниципальных) нужд	200 000,00
633	0801	8010426080	610	Субсидии бюджетным учреждениям	1 800 000,00
634	0801	8010500000		Проведение ремонтных работ в зданиях и помещениях, в которых размещаются муниципальные учреждения культуры, приведение в соответствие с требованиями пожарной безопасности и санитарного законодательства и (или) оснащение таких учреждений специальным оборудованием, музыкальным оборудованием, инвентарем и музыкальными инструментами	19 673 400,00
635	0801	8010526160		Обеспечение мероприятий по проведению ремонтных работ в зданиях и помещениях, в которых размещаются муниципальные учреждения культуры, приведение в соответствие с требованиями пожарной безопасности и санитарного законодательства и (или) оснащение таких учреждений специальным оборудованием, музыкальным оборудованием, инвентарем и музыкальными инструментами	19 673 400,00
636	0801	8010526160	610	Субсидии бюджетным учреждениям	19 673 400,00
637	0804			Другие вопросы в области культуры, кинематографии	8 226 100,00
638	0804	8000000000		Муниципальная программа Сысертского городского округа «Развитие культуры в Сысертском городском округе до 2024 года»	8 226 100,00
639	0804	8030000000		Подпрограмма «Обеспечение реализации муниципальной программы «Развитие культуры в Сысертском городском округе до 2020 года»	8 226 100,00
640	0804	8030800000		Совершенствование организационных, экономических и правовых механизмов развития культуры	8 226 100,00
641	0804	8030821020		Обеспечение деятельности органов местного самоуправления (центральный аппарат)	1 603 000,00
642	0804	8030821020	120	Расходы на выплаты персоналу государственных органов	1 578 000,00
643	0804	8030821020	240	Иные закупки товаров, работ и услуг для обеспечения государственных (муниципальных) нужд	25 000,00
644	0804	8030826810		Создание материально - технических условий для обеспечения деятельности муниципальных учреждений культуры, образовательных учреждений и органа муниципальной власти в сфере культуры	6 623 100,00
645	0804	8030826810	110	Расходы на выплаты персоналу казенных учреждений	5 268 600,00
646	0804	8030826810	240	Иные закупки товаров, работ и услуг для обеспечения государственных (муниципальных) нужд	1 354 500,00
647	**1000**			**СОЦИАЛЬНАЯ ПОЛИТИКА**	**273 695 216,33**
648	1001			Пенсионное обеспечение	11 129 408,53
649	1001	3600000000		Муниципальная программа «Развитие молодежной и социальной политики в Сысертском городском округе до 2024 года»	11 129 408,53

Но-мер строки	Код раздела, подраздела	Код Целевой статьи	Код вида расходов	Наименование раздела, подраздела, целевой статьи или вида расходов	Сумма за 2019 год, рублей.
1	2	3	4	5	6
650	1001	3630000000		Подпрограмме «Социальная поддержка населения Сысертского городского округа»	11 129 408,53
651	1001	3630700000		Пенсионное обеспечение муниципальных служащих, установленное Федеральными законами и законами субъекта Российской Федерации	11 129 408,53
652	1001	3630721800		Реализация Закона Свердловской области от 29 октября 2007 года № 136-ОЗ «Об особенностях муниципальной службы на территории Свердловской области» - Пенсионное обеспечение муниципальных служащих	11 129 408,53
653	1001	3630721800	320	Социальные выплаты гражданам, кроме публичных нормативных социальных выплат	11 129 408,53
654	1003			Социальное обеспечение населения	250 843 686,36
655	1003	3600000000		Муниципальная программа «Развитие молодежной и социальной политики в Сысертском городском округе до 2024 года»	139 991 813,56
656	1003	3630000000		Подпрограмме «Социальная поддержка населения Сысертского городского округа»	139 991 813,56
657	1003	3630300000		Осуществление органами местного самоуправления отдельных государственных полномочий	139 991 813,56
658	1003	3630349100		Осуществление государственного полномочия Свердловской области по предоставлению гражданам субсидий на оплату жилого помещения и коммунальных услуг в соответствии с Законом Свердловской области «О наделении органов местного самоуправления муниципальных образований, расположенных на территории Свердловской области, государственным полномочием Свердловской области по предоставлению гражданам субсидий на оплату жилого помещения и коммунальных услуг»	10 755 313,56
659	1003	3630349100	310	Публичные нормативные социальные выплаты гражданам	10 755 313,56
660	1003	3630349200		Осуществление государственного полномочия Свердловской области по предоставлению отдельным категориям граждан компенсаций расходов на оплату жилого помещения и коммунальных услуг в соответствии с Законом Свердловской области «О наделении органов местного самоуправления муниципальных образований, расположенных на территории Свердловской области, государственным полномочием Свердловской области по предоставлению отдельным категориям граждан компенсаций расходов на оплату жилого помещения и коммунальных услуг»	110 470 000,00
661	1003	3630349200	310	Публичные нормативные социальные выплаты гражданам	110 470 000,00
662	1003	3630352500		Осуществление государственного полномочия Российской Федерации по предоставлению мер социальной поддержки по оплате жилого помещения и коммунальных услуг	18 600 000,00
663	1003	3630352500	310	Публичные нормативные социальные выплаты гражданам	18 600 000,00
664	1003	36303R4620		Осуществление государственного полномочия Свердловской области в соответствии с Законом Свердловской области «О наделении органов местного самоуправления муниципальных образований, расположенных на территории Свердловской области, государственным полномочием Свердловской области по предоставлению отдельным категориям граждан компенсаций расходов на оплату жилого помещения и коммунальных услуг» в части компенсации отдельным категориям граждан оплаты взноса на капитальный ремонт общего имущества в многоквартирном доме	166 500,00
665	1003	36303R4620	310	Публичные нормативные социальные выплаты гражданам	166 500,00
666	1003	3700000000		Муниципальная программа «Предоставление социальных выплат молодым семьям на улучшение жилищных условий в Сысертском городском округе на 2015 - 2021 годы «	5 279 572,80
667	1003	3710000000		Подпрограмма «Обеспечение жильем молодых семей»	3 023 380,80
668	1003	3710100000		Предоставление финансовой поддержки в решении жилищных проблем молодым семьям, признанным в установленном порядке, нуждающимися в улучшении жилищных условий	3 023 380,80
669	1003	37101L4970		Предоставление социальных выплат молодым семьям на приобретение (строительство) жилья на условиях софинансирования из федерального бюджета	3 023 380,80
670	1003	37101L4970	320	Социальные выплаты гражданам, кроме публичных нормативных социальных выплат	3 023 380,80
671	1003	3720000000		Подпрограмма «Предоставление региональной и муниципальной поддержки молодым семьям на улучшение жилищных условий»	2 256 192,00
672	1003	3720200000		Обеспечение предоставления молодым семьям - участникам подпрограммы региональных социальных выплат на улучшение жилищных условий	2 256 192,00
673	1003	3720229500		Предоставление региональных социальных выплат молодым семьям на улучшение жилищных условий за счет средств бюджета Сысертского городского округа	1 473 592,00
674	1003	3720229500	320	Социальные выплаты гражданам, кроме публичных нормативных социальных выплат	1 473 592,00
675	1003	3720249500		Предоставление региональных социальных выплат молодым семьям на улучшение жилищных условий за счет субсидий областного бюджета	782 600,00
676	1003	3720249500	320	Социальные выплаты гражданам, кроме публичных нормативных социальных выплат	782 600,00
677	1003	5400000000		Муниципальная программа «Улучшение жилищных условий граждан, проживающих на территории Сысертского городского округа» на 2017-2024 годы	1 921 000,00
678	1003	5420000000		Подпрограмма «Формирование жилищного фонда Сысертского городского округа для переселения граждан из аварийного жилищного фонда» на 2015-2020 годы	1 921 000,00
679	1003	5420200000		Обеспечение благоустроенным жильём граждан, проживающих в многоквартирных домах, признанных аварийными	1 921 000,00
680	1003	5420223500		Переселение граждан из жилых помещений, признанных непригодными для проживания, в Сысертском городском округе	1 921 000,00
681	1003	5420223500	320	Социальные выплаты гражданам, кроме публичных нормативных социальных выплат	1 921 000,00
682	1003	5700000000		Муниципальная программа «Устойчивое развитие сельских территорий Сысертского городского округа» на 2015-2024 годы	3 651 300,00

Но-мер строки	Код раздела, подраздела	Код Целевой статьи	Код вида расходов	Наименование раздела, подраздела, целевой статьи или вида расходов	Сумма за 2019 год, рублей.
1	2	3	4	5	6
683	1003	5710000000		Подпрограмма «Улучшение жилищных условий граждан, проживающих в сельской местности на территории Сысертского городского округа, в том числе молодых семей и молодых специалистов» на 2015-2024 годы	3 651 300,00
684	1003	5710100000		Улучшение жилищных условий граждан, проживающих в сельской местности	3 651 300,00
685	1003	5710145670		Улучшение жилищных условий граждан, проживающих в сельской местности, в том числе молодых семей и молодых специалистов	785 900,00
686	1003	5710145670	320	Социальные выплаты гражданам, кроме публичных нормативных социальных выплат	785 900,00
687	1003	57101L5670		Субсидии на реализацию мероприятий по устойчивому развитию сельских территорий	2 865 400,00
688	1003	57101L5670	320	Социальные выплаты гражданам, кроме публичных нормативных социальных выплат	2 865 400,00
689	1003	9900220340		Социальной выплаты взамен земельного участка, находящегося в муниципальной собственности, многодетным семьям, вставшим на учет на территории Сысертского городского округа до 01.04.2016 года.	100 000 000,00
690	1003	9900220340	320	Социальные выплаты гражданам, кроме публичных нормативных социальных выплат	100 000 000,00
691	1006			Другие вопросы в области социальной политики	11 722 121,44
692	1006	3600000000		Муниципальная программа «Развитие молодежной и социальной политики в Сысертском городском округе до 2024 года»	11 584 686,44
693	1006	3630000000		Подпрограмме «Социальная поддержка населения Сысертского городского округа»	11 584 686,44
694	1006	3630300000		Осуществление органами местного самоуправления отдельных государственных полномочий	10 659 686,44
695	1006	3630349100		Осуществление государственного полномочия Свердловской области по предоставлению гражданам субсидий на оплату жилого помещения и коммунальных услуг в соответствии с Законом Свердловской области «О наделении органов местного самоуправления муниципальных образований, расположенных на территории Свердловской области, государственным полномочием Свердловской области по предоставлению гражданам субсидий на оплату жилого помещения и коммунальных услуг»	897 686,44
696	1006	3630349100	110	Расходы на выплаты персоналу казенных учреждений	770 000,00
697	1006	3630349100	240	Иные закупки товаров, работ и услуг для обеспечения государственных (муниципальных) нужд	127 686,44
698	1006	3630349200		Осуществление государственного полномочия Свердловской области по предоставлению отдельным категориям граждан компенсаций расходов на оплату жилого помещения и коммунальных услуг в соответствии с Законом Свердловской области «О наделении органов местного самоуправления муниципальных образований, расположенных на территории Свердловской области, государственным полномочием Свердловской области по предоставлению отдельным категориям граждан компенсаций расходов на оплату жилого помещения и коммунальных услуг»	9 475 000,00
699	1006	3630349200	110	Расходы на выплаты персоналу казенных учреждений	5 210 000,00
700	1006	3630349200	240	Иные закупки товаров, работ и услуг для обеспечения государственных (муниципальных) нужд	4 262 500,00
701	1006	3630349200	850	Уплата налогов, сборов и иных платежей	2 500,00
702	1006	3630352500		Осуществление государственного полномочия Российской Федерации по предоставлению мер социальной поддержки по оплате жилого помещения и коммунальных услуг	287 000,00
703	1006	3630352500	240	Иные закупки товаров, работ и услуг для обеспечения государственных (муниципальных) нужд	287 000,00
704	1006	3630400000		Социальная поддержка почетных граждан Сысертского городского округа в рамках реализации Решения Думы Сысертского городского округа от 28.08.2011 года № 415 «Об утверждении положения «О присвоении звания «Почетный гражданин Сысертского городского округа»	450 000,00
705	1006	3630429010		Выплаты материального вознаграждения почётным гражданам Сысертского городского округа	450 000,00
706	1006	3630429010	360	Иные выплаты населению	450 000,00
707	1006	3630600000		Социальная поддержка некоммерческих организаций, осуществляющих социально значимые мероприятия и реализующих социально значимые проекты в рамках бюджета Сысертского городского округа	475 000,00
708	1006	3630629300		Финансовая поддержка социально ориентированным некоммерческим организациям	475 000,00
709	1006	3630629300	240	Иные закупки товаров, работ и услуг для обеспечения государственных (муниципальных) нужд	410 000,00
710	1006	3630629300	630	Субсидии некоммерческим организациям (за исключением государственных (муниципальных) учреждений)	65 000,00
711	1006	9900220700		Резервные фонды Администраций Сысертского городского округа	137 435,00
712	1006	9900220700	240	Иные закупки товаров, работ и услуг для обеспечения государственных (муниципальных) нужд	137 435,00
713	**1100**			**ФИЗИЧЕСКАЯ КУЛЬТУРА И СПОРТ**	**114 037 737,20**
714	1102			Массовый спорт	114 037 737,20
715	1102	3800000000		Муниципальная программа «Развитие физической культуры и спорта в Сысертском городском округе до 2024 года»	112 351 587,20
716	1102	3810000000		Подпрограмма «Развитие физической культуры и спорта в Сысертском городском округе»	18 665 583,00
717	1102	3810100000		Обеспечение условий для развития на территории Сысертского городского округа физической культуры, школьного спорта и массового спорта	17 656 983,00

Номер строки	Код раздела, подраздела	Код Целевой статьи	Код вида расходов	Наименование раздела, подраздела, целевой статьи или вида расходов	Сумма за 2019 год, рублей.
1	2	3	4	5	6
718	1102	3810128110		Расходы на обеспечение деятельности подведомственных учреждений в части финансирования расходов на выполнение муниципального задания по организации предоставления услуг (выполнения работ) в сфере физической культуры и спорта (на оплату труда, иных выплат с учетом страховых взносов)	15 035 500,00
719	1102	3810128110	110	Расходы на выплаты персоналу казенных учреждений	15 035 500,00
720	1102	3810128120		Расходы на обеспечение деятельности подведомственных учреждений в части финансирования расходов на выполнение муниципального задания по организации предоставления услуг (выполнения работ) в сфере физической культуры и спорта (за исключением оплаты труда, иных выплат с учетом страховых взносов)	2 565 483,00
721	1102	3810128120	240	Иные закупки товаров, работ и услуг для обеспечения государственных (муниципальных) нужд	2 474 983,00
722	1102	3810128120	850	Уплата налогов, сборов и иных платежей	90 500,00
723	1102	3810128150		Расходы на приобретение товаров, работ и услуг для осуществления мероприятий по содержанию автотранспортных средств подведомственных учреждений	56 000,00
724	1102	3810128150	240	Иные закупки товаров, работ и услуг для обеспечения государственных (муниципальных) нужд	56 000,00
725	1102	3810200000		Организация проведения официальных физкультурно-оздоровительных и спортивных мероприятий Сысертского городского округа	835 000,00
726	1102	3810228300		Финансовое обеспечение организации и проведения мероприятий в сфере физической культуры и спорта	835 000,00
727	1102	3810228300	240	Иные закупки товаров, работ и услуг для обеспечения государственных (муниципальных) нужд	835 000,00
728	1102	3810400000		Организация мероприятий по поэтапному внедрению и реализации Всероссийского физкультурно-спортивного комплекса «Готов к труду и обороне»	173 600,00
729	1102	3810428Г00		Финансовое обеспечение, направленное на реализацию мероприятий по поэтапному внедрению и реализации Всероссийского физкультурно-спортивного комплекса «Готов к труду и обороне» в Сысертском городском округе	60 000,00
730	1102	3810428Г00	240	Иные закупки товаров, работ и услуг для обеспечения государственных (муниципальных) нужд	60 000,00
731	1102	3810448Г00		Реализацию мероприятий по поэтапному внедрению и реализации Всероссийского физкультурно-спортивного комплекса «Готов к труду и обороне»	113 600,00
732	1102	3810448Г00	240	Иные закупки товаров, работ и услуг для обеспечения государственных (муниципальных) нужд	113 600,00
733	1102	3820000000		Подпрограмма «Развитие инфраструктуры спортивных учреждений в Сысертском городском округе»	93 686 004,20
734	1102	3820300000		Создание условий, обеспечивающих доступность к спортивной инфраструктуре в Сысертского городского округа, в том числе для лиц с ограниченными возможностями здоровья и инвалидов	93 686 004,20
735	1102	3820328100		Строительство и реконструкция объектов муниципальной собственности физической культуры и массового спорта	17 297 987,20
736	1102	3820328100	410	Бюджетные инвестиции	17 297 987,20
737	1102	38203281С0		Строительство Комплекса зданий учебно-тренировочного ледового центра для детей с открытой спортивной тренировочной площадкой в г. Сысерть, Свердловской области, ул. Трактовая 25	74 300 000,00
738	1102	38203281С0	410	Бюджетные инвестиции	74 300 000,00
739	1102	3820328500		Обеспечение мероприятий по проведению ремонтных работ в зданиях и помещениях, в которых размещаются муниципальные учреждения физической культуры и спорта, приведение в соответствие с требованиями пожарной безопасности и санитарного законодательства и (или) оснащение таких учреждений специальным оборудованием, спортивным оборудованием, инвентарем	1 780 000,00
740	1102	3820328500	240	Иные закупки товаров, работ и услуг для обеспечения государственных (муниципальных) нужд	1 780 000,00
741	1102	3820328600		Создание спортивных площадок (оснащение спортивным оборудованием) для занятий уличной гимнастикой	308 017,00
742	1102	3820328600	240	Иные закупки товаров, работ и услуг для обеспечения государственных (муниципальных) нужд	308 017,00
743	1102	9900220700		Резервные фонды Администраций Сысертского городского округа	1 686 150,00
744	1102	9900220700	240	Иные закупки товаров, работ и услуг для обеспечения государственных (муниципальных) нужд	1 686 150,00
745	**1200**			**Средства массовой информации**	**3 160 000,00**
746	1202			Периодическая печать и издательства	2 260 000,00
747	1202	2600000000		Муниципальная программа «Развитие муниципальной службы в Сысертском городском округе» на 2015 - 2021 годы	2 260 000,00
748	1202	2600200000		Формирование организационно-методического и аналитического сопровождения системы муниципальной службы	2 260 000,00
749	1202	2600221600		Обеспечение муниципальных нужд в осуществлении мероприятий по вопросам освещения деятельности органов местного самоуправления в средствах массовой информации в Сысертском городском округе	2 260 000,00
750	1202	2600221600	620	Субсидии автономным учреждениям	2 260 000,00
751	1204			Другие вопросы в области средств массовой информации	900 000,00
752	1204	2600000000		Муниципальная программа «Развитие муниципальной службы в Сысертском городском округе» на 2015 - 2021 годы	900 000,00
753	1204	2600200000		Формирование организационно-методического и аналитического сопровождения системы муниципальной службы	900 000,00
754	1204	2600221600		Обеспечение муниципальных нужд в осуществлении мероприятий по вопросам освещения деятельности органов местного самоуправления в средствах массовой информации в Сысертском городском округе	900 000,00

Но-мер строки	Код раздела, подраздела	Код Целевой статьи	Код вида расходов	Наименование раздела, подраздела, целевой статьи или вида расходов	Сумма за 2019 год, рублей.
1	2	3	4	5	6
755	1204	2600221600	240	Иные закупки товаров, работ и услуг для обеспечения государственных (муниципальных) нужд	900 000,00
756	**1300**			**Обслуживание государственного и муниципального долга»**	**100 000,00**
757	1301			Обслуживание государственного внутреннего и муниципального долга	100 000,00
758	1301	0900000000		Муниципальная программа «Управление муниципальными финансами Сысертского городского округа до 2021 года»	100 000,00
759	1301	0910000000		Подпрограмма «Управление бюджетным процессом и его совершенствование»	100 000,00
760	1301	0910100000		Рациональное управление средствами бюджета Сысертского городского округа, повышение эффективности бюджетных расходов	100 000,00
761	1301	0910121400		Исполнение обязательств по обслуживанию муниципального долга в соответствии с программой муниципальных заимствований и заключенными контрактами (соглашениями)	100 000,00
762	1301	0910121400	730	Обслуживание муниципального долга	100 000,00

Приложение 6
к решению Думы Сысертского городского круга от 27.06.2019 г. № 157

Распределение бюджетных ассигнований по разделам, подразделам, целевым статьям, группам и подгруппам видов расходов классификации расходов бюджета Сысертского городского округа на плановый период 2020 и 2021 годов

Номер строки	Код раздела, подраздела	Код целевой статьи	Код вида расходов	Наименование раздела, подраздела, целевой статьи или вида расходов	Сумма на 2020 год, (в рублях)	Сумма на 2021 год, (в рублях)
1	2	3	4	5	6	7
1				**Всего расходов:**	**1 991 038 500,00**	**2 035 558 600,00**
2	**01 00**			**ОБЩЕГОСУДАРСТВЕННЫЕ ВОПРОСЫ**	**86 522 900,00**	**117 537 800,00**
3	01 02			Функционирование высшего должностного лица субъекта Российской Федерации и муниципального образования	2 931 000,00	2 931 000,00
4	01 02	9900221010		Глава муниципального образования	2 931 000,00	2 931 000,00
5	01 02	9900221010	120	Расходы на выплаты персоналу государственных органов	2 931 000,00	2 931 000,00
6	01 03			Функционирование законодательных (представительных) органов государственной власти и представительных органов муниципальных образований	3 550 000,00	3 550 000,00
7	01 03	9900121020		Обеспечение деятельности органов местного самоуправления (центральный аппарат)	1 628 000,00	1 628 000,00
8	01 03	9900121020	120	Расходы на выплаты персоналу государственных органов	1 256 000,00	1 256 000,00
9	01 03	9900121020	240	Иные закупки товаров, работ и услуг для обеспечения государственных (муниципальных) нужд	372 000,00	372 000,00
10	01 03	9900121110		Председатель представительного органа муниципального образования	1 922 000,00	1 922 000,00
11	01 03	9900121110	120	Расходы на выплаты персоналу государственных органов	1 922 000,00	1 922 000,00
12	01 04			Функционирование Правительства Российской Федерации, высших исполнительных органов государственной власти субъектов Российской Федерации, местных администраций	25 216 000,00	35 216 000,00
13	01 04	9900221020		Обеспечение деятельности органов местного самоуправления (центральный аппарат)	15 502 500,00	25 502 500,00
14	01 04	9900221020	120	Расходы на выплаты персоналу государственных органов	15 502 500,00	25 502 500,00
15	01 04	9900221030		Обеспечение деятельности органов местного самоуправления (территориальные органы)	9 713 500,00	9 713 500,00
16	01 04	9900221030	120	Расходы на выплаты персоналу государственных органов	9 713 500,00	9 713 500,00
17	01 05			Судебная система	18 100,00	19 000,00
18	01 05	9900251200		Финансирования расходов на осуществление государственных полномочий по составлению списков кандидатов в присяжные заседатели федеральных судов общей юрисдикции по муниципальным образованиям, расположенным на территории Свердловской области за счет субвенции областному бюджету из Федерального бюджета	18 100,00	19 000,00
19	01 05	9900251200	240	Иные закупки товаров, работ и услуг для обеспечения государственных (муниципальных) нужд	18 100,00	19 000,00
20	01 06			Обеспечение деятельности финансовых, налоговых и таможенных органов и органов финансового (финансово-бюджетного) надзора	13 881 000,00	16 881 000,00

Номер строки	Код раздела, подраздела	Код целевой статьи	Код вида расходов	Наименование раздела, подраздела, целевой статьи или вида расходов	Сумма на 2020 год, (в рублях)	Сумма на 2021 год, (в рублях)
1	2	3	4	5	6	7
21	01 06	0900000000		Муниципальная программа «Управление муниципальными финансами Сысертского городского округа до 2021 года»	10 367 000,00	13 367 000,00
22	01 06	0930000000		Подпрограмма «Обеспечение реализации муниципальной программы Сысертского городского округа «Управление муниципальными финансами Сысертского городского округа до 2020 года»	10 367 000,00	13 367 000,00
23	01 06	0930300000		Обеспечение эффективной деятельности Финансового управления Администрации Сысертского городского округа по реализации муниципальной программы	10 367 000,00	13 367 000,00
24	01 06	0930321020		Обеспечение деятельности органов местного самоуправления (центральный аппарат)	10 367 000,00	13 367 000,00
25	01 06	0930321020	120	Расходы на выплаты персоналу государственных органов	10 147 000,00	13 147 000,00
26	01 06	0930321020	240	Иные закупки товаров, работ и услуг для обеспечения государственных (муниципальных) нужд	220 000,00	220 000,00
27	01 06	9900321040		Председатель Контрольного органа муниципального образования	1 061 000,00	1 061 000,00
28	01 06	9900321040	120	Расходы на выплаты персоналу государственных органов	1 061 000,00	1 061 000,00
29	01 06	9900321050		Инспектора Контрольного органа муниципального образования	2 453 000,00	2 453 000,00
30	01 06	9900321050	120	Расходы на выплаты персоналу государственных органов	1 999 000,00	1 999 000,00
31	01 06	9900321050	240	Иные закупки товаров, работ и услуг для обеспечения государственных (муниципальных) нужд	454 000,00	454 000,00
32	01 11			Резервные фонды	5 000 000,00	8 000 000,00
33	01 11	9900220700		Резервные фонды Администраций Сысертского городского округа	5 000 000,00	8 000 000,00
34	01 11	9900220700	870	Резервные средства	5 000 000,00	8 000 000,00
35	01 13			Другие общегосударственные вопросы	35 926 800,00	50 940 800,00
36	01 13	0400000000		Муниципальная программа «Управление муниципальной собственностью Сысертского городского округа на 2017 - 2022 годы»	4 094 000,00	9 094 000,00
37	01 13	0400900000		Финансовое обеспечение мероприятий по обеспечение условий для реализации мероприятий Муниципальная программа «Управление муниципальной собственностью Сысертского городского округа на 2017 - 2022 годы»	4 094 000,00	9 094 000,00
38	01 13	0400921020		Обеспечение деятельности органов местного самоуправления (центральный аппарат)	4 094 000,00	9 094 000,00
39	01 13	0400921020	120	Расходы на выплаты персоналу государственных органов	4 094 000,00	9 094 000,00
40	01 13	0600000000		Муниципальная программа «Обеспечение деятельности по комплектованию, учету, хранению и использованию архивных документов на территории Сысертского городского округа».	2 533 000,00	2 547 000,00
41	01 13	0600100000		Организация деятельности муниципального архива	2 184 000,00	2 184 000,00
42	01 13	0600126900		Обеспечение мероприятий по формированию и содержанию архивных фондов муниципального образования	2 184 000,00	2 184 000,00
43	01 13	0600126900	110	Расходы на выплаты персоналу казенных учреждений	1 946 000,00	1 946 000,00
44	01 13	0600126900	240	Иные закупки товаров, работ и услуг для обеспечения государственных (муниципальных) нужд	237 000,00	237 000,00
45	01 13	0600126900	850	Уплата налогов, сборов и иных платежей	1 000,00	1 000,00
46	01 13	0600200000		Обеспечение мероприятий по осуществлению государственных полномочий органами местного самоуправления по хранению, комплектованию, учету и использованию архивных документов	349 000,00	363 000,00
47	01 13	0600246100		Осуществление государственных полномочий органами местного самоуправления по хранению, комплектованию, учету и использованию архивных документов, относящихся к государственной собственности Свердловской области	349 000,00	363 000,00
48	01 13	0600246100	240	Иные закупки товаров, работ и услуг для обеспечения государственных (муниципальных) нужд	349 000,00	363 000,00
49	01 13	0800000000		Муниципальная программа «Совершенствование социально-экономической политики на территории Сысертского городского округа до 2024 года»	230 000,00	230 000,00
50	01 13	0850000000		Подпрограмма «Совершенствование механизмов осуществления закупок товаров, работ, услуг для муниципальных нужд Сысертского городского округа»	25 000,00	25 000,00
51	01 13	0850500000		Обеспечение эффективного использования бюджетных средств, развитие конкуренции, предотвращение коррупции и злоупотреблений	25 000,00	25 000,00
52	01 13	0850520500		Создание информационной системы в сфере закупок и развитие методического сопровождения деятельности муниципальных заказчиков Сысертского городского округа	25 000,00	25 000,00
53	01 13	0850520500	240	Иные закупки товаров, работ и услуг для обеспечения государственных (муниципальных) нужд	25 000,00	25 000,00
54	01 13	0860000000		Подпрограмма «Обеспечение реализации муниципальной программы Сысертского городского округа «Совершенствование социально-экономической политики на территории Сысертского городского округа»	205 000,00	205 000,00

Номер строки	Код раздела, подраздела	Код целевой статьи	Код вида расходов	Наименование раздела, подраздела, целевой статьи или вида расходов	Сумма на 2020 год, (в рублях)	Сумма на 2021 год, (в рублях)
1	2	3	4	5	6	7
55	01 13	0860600000		Обеспечение динамичного социально-экономического развития Сысертского городского округа	205 000,00	205 000,00
56	01 13	0860620600		Мониторинг и координация социально-экономического развития Сысертского городского на период	205 000,00	205 000,00
57	01 13	0860620600	240	Иные закупки товаров, работ и услуг для обеспечения государственных (муниципальных) нужд	205 000,00	205 000,00
58	01 13	0900000000		Муниципальная программа «Управление муниципальными финансами Сысертского городского округа до 2021 года»	437 000,00	437 000,00
59	01 13	0930000000		Подпрограмма «Обеспечение реализации муниципальной программы Сысертского городского округа «Управление муниципальными финансами Сысертского городского округа до 2020 года»	437 000,00	437 000,00
60	01 13	0930400000		Обеспечение условий для реализации мероприятий муниципальной программы в соответствии с установленными сроками	437 000,00	437 000,00
61	01 13	0930421700		Создание материально - технических условий для обеспечения исполнения муниципальной целевой программы	437 000,00	437 000,00
62	01 13	0930421700	240	Иные закупки товаров, работ и услуг для обеспечения государственных (муниципальных) нужд	437 000,00	437 000,00
63	01 13	2600000000		Муниципальная программа «Развитие муниципальной службы в Сысертском городском округе» на 2015 - 2021 годы	1 206 500,00	1 206 500,00
64	01 13	2600100000		Совершенствование правового регулирования по вопросам развития муниципальной службы и кадрового потенциала	106 500,00	106 500,00
65	01 13	2600141100		Осуществление государственного полномочия Свердловской области по определению перечня должностных лиц, уполномоченных составлять протоколы об административных правонарушениях, предусмотренных законом Свердловской области	100,00	100,00
66	01 13	2600141100	240	Иные закупки товаров, работ и услуг для обеспечения государственных (муниципальных) нужд	100,00	100,00
67	01 13	2600141200		Осуществление государственного полномочия Свердловской области по созданию административных комиссий	106 400,00	106 400,00
68	01 13	2600141200	240	Иные закупки товаров, работ и услуг для обеспечения государственных (муниципальных) нужд	106 400,00	106 400,00
69	01 13	2600200000		Формирование организационно-методического и аналитического сопровождения системы муниципальной службы	1 100 000,00	1 100 000,00
70	01 13	2600221500		Мероприятия по реализации обеспечения надлежащих условий для качественного исполнения муниципальными служащими органов местного самоуправления Сысертского городского округа должностных обязанностей	1 100 000,00	1 100 000,00
71	01 13	2600221500	240	Иные закупки товаров, работ и услуг для обеспечения государственных (муниципальных) нужд	1 100 000,00	1 100 000,00
72	01 13	3600000000		Муниципальная программа «Развитие молодежной и социальной политики в Сысертском городском округе до 2024 года»	376 000,00	376 000,00
73	01 13	3640000000		Подпрограмма «Толерантное сознание, гармонизация межнациональных и межконфессиональных отношений и профилактика экстремизма на территории Сысертского городского округа»	376 000,00	376 000,00
74	01 13	3640800000		Осуществление мер, направленных на укрепление межнационального и межконфессионального согласия, поддержку и развитие языков и культуры народов Российской Федерации, проживающих на территории Сысертского городского округа	376 000,00	376 000,00
75	01 13	3640821300		Финансовое обеспечение мероприятий по реализации мер, направленных на укрепление межнационального и межконфессионального согласия	376 000,00	376 000,00
76	01 13	3640821300	110	Расходы на выплаты персоналу казенных учреждений	300 000,00	300 000,00
77	01 13	3640821300	240	Иные закупки товаров, работ и услуг для обеспечения государственных (муниципальных) нужд	76 000,00	76 000,00
78	01 13	9900220300		Реализация муниципальных функций, связанных с общегосударственным управлением	3 050 000,00	3 050 000,00
79	01 13	9900220300	240	Иные закупки товаров, работ и услуг для обеспечения государственных (муниципальных) нужд	0,00	0,00
80	01 13	9900220300	830	Исполнение судебных актов	3 000 000,00	3 000 000,00
81	01 13	9900220300	850	Уплата налогов, сборов и иных платежей	50 000,00	50 000,00
82	01 13	9900220800		Представительские и иные прочие расходы в органах местного самоуправления Сысертского городского округа	1 000 000,00	1 000 000,00
83	01 13	9900220800	880	Специальные расходы	1 000 000,00	1 000 000,00
84	01 13	9900241500		Осуществление государственных полномочий Свердловской области по постановке на учет и учету граждан Российской Федерации	300,00	300,00
85	01 13	9900241500	240	Иные закупки товаров, работ и услуг для обеспечения государственных (муниципальных) нужд	300,00	300,00
86	01 13	9900420210		Создание материально-технических условий для обеспечения деятельности муниципальных учреждений	20 788 000,00	30 788 000,00
87	01 13	9900420210	110	Расходы на выплаты персоналу казенных учреждений	14 830 700,00	24 830 700,00
88	01 13	9900420210	240	Иные закупки товаров, работ и услуг для обеспечения государственных (муниципальных) нужд	5 912 300,00	5 912 300,00

Номер строки	Код раздела, подраздела	Код целевой статьи	Код вида расходов	Наименование раздела, подраздела, целевой статьи или вида расходов	Сумма на 2020 год, (в рублях)	Сумма на 2021 год, (в рублях)
1	2	3	4	5	6	7
89	01 13	9900420210	850	Уплата налогов, сборов и иных платежей	45 000,00	45 000,00
90	01 13	9900420250		Расходы на приобретение товаров, работ и услуг для осуществления мероприятий по содержанию автотранспортных средств учреждений по обеспечению хозяйственного обслуживания	2 212 000,00	2 212 000,00
91	01 13	9900420250	240	Иные закупки товаров, работ и услуг для обеспечения государственных (муниципальных) нужд	2 212 000,00	2 212 000,00
92	**03 00**			**НАЦИОНАЛЬНАЯ БЕЗОПАСНОСТЬ И ПРАВООХРАНИТЕЛЬНАЯ ДЕЯТЕЛЬНОСТЬ**	**11 486 000,00**	**11 486 000,00**
93	03 09			Защита населения и территории от чрезвычайных ситуаций природного и техногенного характера, гражданская оборона	8 000 000,00	8 000 000,00
94	03 09	0300000000		Муниципальная программа «Обеспечение общественной безопасности на территории Сысертского городского округа» на 2015-2021 годы	8 000 000,00	8 000 000,00
95	03 09	0310000000		Подпрограмма «Защита населения от чрезвычайных ситуаций и обеспечение радиационной безопасности на территории Сысертского городского округа, гражданская оборона, мобилизационная подготовка и защита государственной тайны»	860 000,00	860 000,00
96	03 09	0310100000		Защита населения и территории Сысертского городского округа от чрезвычайных ситуаций природного и техногенного характера, гражданская оборона, обеспечение радиационной безопасности населения, мобилизационная подготовка и защита государственной тайны на территории Сысертского городского округа	860 000,00	860 000,00
97	03 09	0310122200		Финансовое обеспечение развития устойчивой и комплексной системы обеспечения защиты населения, предупреждения и ликвидации последствий чрезвычайных ситуаций и стихийных бедствий, гражданской обороны, мобилизационной подготовки и защиты государственной тайны на территории городского округа	463 144,00	463 144,00
98	03 09	0310122200	240	Иные закупки товаров, работ и услуг для обеспечения государственных (муниципальных) нужд	463 144,00	463 144,00
99	03 09	0310122210		Финансирование, направленное на обеспечение реализации мероприятий в области предупреждения и ликвидации последствий чрезвычайных ситуаций и области гражданской обороны.	396 856,00	396 856,00
100	03 09	0310122210	110	Расходы на выплаты персоналу казенных учреждений	296 856,00	296 856,00
101	03 09	0310122210	240	Иные закупки товаров, работ и услуг для обеспечения государственных (муниципальных) нужд	100 000,00	100 000,00
102	03 09	0330000000		Подпрограмма «Создание и развитие системы обеспечения вызова экстренных оперативных служб по единому номеру 112 на территории Сысертского городского округа»	7 140 000,00	7 140 000,00
103	03 09	0330400000		Развитие единой дежурной диспетчерской службы Сысертского городского округа.	7 140 000,00	7 140 000,00
104	03 09	0330422100		Финансовое обеспечение функционирования единых дежурно-диспетчерских служб и системы оперативно-диспетчерского управления в муниципальных образованиях, расположенных на территории Свердловской области	7 140 000,00	7 140 000,00
105	03 09	0330422100	110	Расходы на выплаты персоналу казенных учреждений	6 580 000,00	6 580 000,00
106	03 09	0330422100	240	Иные закупки товаров, работ и услуг для обеспечения государственных (муниципальных) нужд	540 000,00	540 000,00
107	03 09	0330422100	850	Уплата налогов, сборов и иных платежей	20 000,00	20 000,00
108	03 10			Обеспечение пожарной безопасности	2 140 000,00	2 140 000,00
109	03 10	0300000000		Муниципальная программа «Обеспечение общественной безопасности на территории Сысертского городского округа» на 2015-2021 годы	2 140 000,00	2 140 000,00
110	03 10	0320000000		Подпрограмма «Обеспечение первичных мер пожарной безопасности на территории Сысертского городского округа»	2 140 000,00	2 140 000,00
111	03 10	0320200000		Обеспечение первичных мер пожарной безопасности на территории Сысертского городского округа	1 440 000,00	1 440 000,00
112	03 10	0320222300		Мероприятия направленные на материально-техническое обеспечение проведения мероприятий по профилактике и тушению пожаров, проведению аварийно-спасательных работ на территории городского округа, спасению людей и имущества при тушении пожаров и проведении аварийно-спасательных работ	1 440 000,00	1 440 000,00
113	03 10	0320222300	240	Иные закупки товаров, работ и услуг для обеспечения государственных (муниципальных) нужд	1 440 000,00	1 440 000,00
114	03 10	0320300000		Создание и поддержка общественных объединений пожарной охраны, осуществляющих деятельность на территории Сысертского городского округа	700 000,00	700 000,00
115	03 10	0320322700		Финансовое обеспечение деятельность общественных объединений пожарной охраны, в сфере пожарной безопасности на территории Сысертского городского округа	700 000,00	700 000,00
116	03 10	0320322700	630	Субсидии некоммерческим организациям (за исключением государственных (муниципальных) учреждений)	700 000,00	700 000,00
117	03 14			Другие вопросы в области национальной безопасности и правоохранительной деятельности	1 346 000,00	1 346 000,00
118	03 14	0300000000		Муниципальная программа «Обеспечение общественной безопасности на территории Сысертского городского округа» на 2015-2021 годы	976 000,00	976 000,00

Номер строки	Код раздела, подраздела	Код целевой статьи	Код вида расходов	Наименование раздела, подраздела, целевой статьи или вида расходов	Сумма на 2020 год, (в рублях)	Сумма на 2021 год, (в рублях)
1	2	3	4	5	6	7
119	03 14	0340000000		Подпрограмма «Профилактика правонарушений на территории Сысертского городского округа»	676 000,00	676 000,00
120	03 14	0340500000		Совершенствование системы социальной профилактики правонарушений, обеспечение безопасности граждан на территории Сысертского городского округа	676 000,00	676 000,00
121	03 14	0340522500		Мероприятия по реализации полномочий по созданию условий для деятельности добровольных формирований населения по охране общественного порядка на территории Сысертского городского округа	676 000,00	676 000,00
122	03 14	0340522500	240	Иные закупки товаров, работ и услуг для обеспечения государственных (муниципальных) нужд	676 000,00	676 000,00
123	03 14	0350000000		Подпрограмма «Профилактика терроризма и обеспечение мероприятий по построению и развитию АПК «Безопасный город» на территории Сысертского городского округа	300 000,00	300 000,00
124	03 14	0350600000		Организация мероприятий по противодействию терроризму, предусматривающее принятие и реализацию мер, направленных на профилактику терроризма, в том числе на выявление и предупреждение причин и условий, способствующих осуществлению террористических проявлений и обеспечение стабильного социально-экономического развития на территории Сысертского городского округа	300 000,00	300 000,00
125	03 14	0350622700		Финансовое обеспечение мероприятий по профилактике терроризма, а также минимизация и (или) ликвидации последствий проявлений терроризма на территории Сысертского городского округа	300 000,00	300 000,00
126	03 14	0350622700	240	Иные закупки товаров, работ и услуг для обеспечения государственных (муниципальных) нужд	300 000,00	300 000,00
127	03 14	3600000000		Муниципальная программа «Развитие молодежной и социальной политики в Сысертском городском округе до 2024 года»	370 000,00	370 000,00
128	03 14	3640000000		Подпрограмма «Толерантное сознание, гармонизация межнациональных и межконфессиональных отношений и профилактика экстремизма на территории Сысертского городского округа»	370 000,00	370 000,00
129	03 14	3640900000		Формирование толерантного сознания, предупреждение экстремистской деятельности, в том числе обеспечение позитивного социального самочувствия граждан в Сысертском городском округе	370 000,00	370 000,00
130	03 14	3640922400		Мероприятия направленные на реализацию в Сысертском городском округе мер по формированию у населения толерантного сознания и поведения мероприятий, обеспечивающих противодействие пропаганде экстремизма.	370 000,00	370 000,00
131	03 14	3640922400	240	Иные закупки товаров, работ и услуг для обеспечения государственных (муниципальных) нужд	370 000,00	370 000,00
132	**04 00**			**НАЦИОНАЛЬНАЯ ЭКОНОМИКА**	**68 598 000,00**	**86 583 600,00**
133	04 05			Сельское хозяйство и рыболовство	1 640 600,00	1 640 600,00
134	04 05	0800000000		Муниципальная программа «Совершенствование социально-экономической политики на территории Сысертского городского округа до 2024 года»	200 000,00	200 000,00
135	04 05	0810000000		Подпрограмма. Содействие развитию субъектов малого и среднего предпринимательства в Сысертском городском округе до 2024 года	200 000,00	200 000,00
136	04 05	0810100000		Создание условий для развития малого и среднего предпринимательства	200 000,00	200 000,00
137	04 05	0810123310		Создание условий для развития субъектов малого и среднего предпринимательства в социально-значимых (приоритетных) сферах деятельности и инвестиционных проектов, реализуемых на территории Сысертского городского округа	200 000,00	200 000,00
138	04 05	0810123310	630	Субсидии некоммерческим организациям (за исключением государственных (муниципальных) учреждений)	200 000,00	200 000,00
139	04 05	5500000000		Муниципальная программа «Обеспечение функционирования городского хозяйства на территории Сысертского городского округа на 2017 - 2022 годы»	1 440 600,00	1 440 600,00
140	04 05	5540000000		Подпрограмма «Организация и содержание объектов благоустройства».	1 440 600,00	1 440 600,00
141	04 05	5540500000		Организация благоустройства и озеленение территории Сысертского городского округа	1 440 600,00	1 440 600,00
142	04 05	5540542П00		Осуществление государственного полномочия Свердловской области по организации проведения мероприятий по отлову и содержанию безнадзорных собак	1 440 600,00	1 440 600,00
143	04 05	5540542П00	240	Иные закупки товаров, работ и услуг для обеспечения государственных (муниципальных) нужд	1 440 600,00	1 440 600,00
144	04 06			Водное хозяйство	2 000 000,00	2 000 000,00
145	04 06	5600000000		Муниципальная программа «Обеспечение рационального и безопасного природопользования на территории Сысертского городского округа» на 2017-2022 годы	2 000 000,00	2 000 000,00
146	04 06	5620000000		Подпрограмма «Развитие водохозяйственного комплекса»	2 000 000,00	2 000 000,00
147	04 06	5620200000		Повышение эксплуатационной надежности гидротехнических сооружений путем их приведения к безопасному техническому состоянию	2 000 000,00	2 000 000,00

Номер строки	Код раздела, подраздела	Код целевой статьи	Код вида расходов	Наименование раздела, подраздела, целевой статьи или вида расходов	Сумма на 2020 год, (в рублях)	Сумма на 2021 год, (в рублях)
1	2	3	4	5	6	7
148	04 06	5620223900		Мероприятия в области использования, охраны водных объектов и гидротехнических сооружений, находящихся в собственности городского округа	2 000 000,00	2 000 000,00
149	04 06	5620223900	240	Иные закупки товаров, работ и услуг для обеспечения государственных (муниципальных) нужд	2 000 000,00	2 000 000,00
150	04 06	5620223900	830	Исполнение судебных актов	0,00	0,00
151	04 07			Лесное хозяйство	68 000,00	68 000,00
152	04 07	0400000000		Муниципальная программа «Управление муниципальной собственностью Сысертского городского округа на 2017 - 2022 годы»	68 000,00	68 000,00
153	04 07	0400300000		Создание условий для рационального использования и воспроизводства леса и лесных ресурсов в Сысертском городском округе	68 000,00	68 000,00
154	04 07	0400323700		Организация деятельности по рациональному освоению (использованию), формированию городских лесов, лесных площадей, земельных участков, покрытых лесными (зелеными) насаждениями на территории Сысертского городского	68 000,00	68 000,00
155	04 07	0400323700	240	Иные закупки товаров, работ и услуг для обеспечения государственных (муниципальных) нужд	68 000,00	68 000,00
156	04 08			Транспорт	0,00	5 000 000,00
157	04 08	5500000000		Муниципальная программа «Обеспечение функционирования городского хозяйства на территории Сысертского городского округа на 2017 - 2022 годы»	0,00	5 000 000,00
158	04 08	5520000000		Подпрограмма «Организация транспортного обслуживания населения на территории Сысертского городского округа».	0,00	5 000 000,00
159	04 08	5520200000		Повышение качества, доступности и безопасности услуг пассажирского транспорта	0,00	5 000 000,00
160	04 08	5520223810		Оказание поддержки реализации мероприятий по осуществлению регулярных пассажирских перевозок по социально значимым маршрутам Сысертского городского округа	0,00	5 000 000,00
161	04 08	5520223810	810	Субсидии юридическим лицам (кроме государственных (муниципальных) учреждений) и физическим лицам - производителям товаров, работ, услуг	0,00	5 000 000,00
162	04 09			Дорожное хозяйство	49 056 400,00	63 042 000,00
163	04 09	5500000000		Муниципальная программа «Обеспечение функционирования городского хозяйства на территории Сысертского городского округа на 2017 - 2022 годы»	49 056 400,00	63 042 000,00
164	04 09	5510000000		Подпрограмма «Функционирование дорожного хозяйства на территории Сысертского городского округа».	40 713 400,00	50 336 000,00
165	04 09	5510100000		Развитие транспортной инфраструктуры, обеспечивающей повышение качества жизни населения	32 198 400,00	41 821 000,00
166	04 09	5510124100		Содержание автомобильных дорог общего пользования местного значения и искусственных сооружений, расположенных на них	13 229 000,00	13 229 000,00
167	04 09	5510124100	240	Иные закупки товаров, работ и услуг для обеспечения государственных (муниципальных) нужд	8 167 000,00	8 167 000,00
168	04 09	5510124100	610	Субсидии бюджетным учреждениям	5 062 000,00	5 062 000,00
169	04 09	5510124200		Капитальный ремонт автомобильных дорог общего пользования местного значения и искусственных сооружений, расположенных на них	6 192 000,00	11 592 000,00
170	04 09	5510124200	240	Иные закупки товаров, работ и услуг для обеспечения государственных (муниципальных) нужд	6 192 000,00	11 592 000,00
171	04 09	5510124300		Ремонт автомобильных дорог общего пользования местного значения и искусственных сооружений, расположенных на них	12 777 400,00	17 000 000,00
172	04 09	5510124300	240	Иные закупки товаров, работ и услуг для обеспечения государственных (муниципальных) нужд	12 777 400,00	17 000 000,00
173	04 09	5510900000		Обеспечение реализации Муниципальной программы «Обеспечение функционирования городского хозяйства на территории Сысертского городского округа на 2015 - 2020 годы»	8 515 000,00	8 515 000,00
174	04 09	5510920110		Расходы на обеспечение деятельности подведомственных учреждений в части финансирования расходов на выполнение муниципального задания (на оплату труда, иных выплат с учетом страховых взносов)	8 515 000,00	8 515 000,00
175	04 09	5510920110	110	Расходы на выплаты персоналу казенных учреждений	0,00	0,00
176	04 09	5510920110	610	Субсидии бюджетным учреждениям	8 515 000,00	8 515 000,00
177	04 09	5530000000		Подпрограмма «Обеспечение безопасности дорожного движения на территории Сысертского городского округа».	8 343 000,00	12 706 000,00
178	04 09	5530300000		Улучшение условий движения транспорта и пешеходов. Оснащение улиц и дорог Сысертского городского округа современными техническими средствами организации дорожного движения.	8 343 000,00	12 706 000,00

Номер строки	Код раздела, подраздела	Код целевой статьи	Код вида расходов	Наименование раздела, подраздела, целевой статьи или вида расходов	Сумма на 2020 год, (в рублях)	Сумма на 2021 год, (в рублях)
1	2	3	4	5	6	7
179	04 09	5530324100		Мероприятия, направленные на реализацию мер по обеспечению безопасности дорожного движения на территории Сысертского городского округа»	8 343 000,00	12 706 000,00
180	04 09	5530324100	240	Иные закупки товаров, работ и услуг для обеспечения государственных (муниципальных) нужд	4 637 000,00	9 000 000,00
181	04 09	5530324100	610	Субсидии бюджетным учреждениям	3 706 000,00	3 706 000,00
182	04 10			Связь и информатика	4 763 000,00	4 763 000,00
183	04 10	0900000000		Муниципальная программа «Управление муниципальными финансами Сысертского городского округа до 2021 года»	3 263 000,00	3 263 000,00
184	04 10	0920000000		Подпрограмма «Совершенствование информационной системы управления финансами»	3 263 000,00	3 263 000,00
185	04 10	0920200000		Повышение эффективности управления бюджетным процессом за счет применения автоматизированных систем	3 263 000,00	3 263 000,00
186	04 10	0920221500		Совершенствование информационной системы управления финансами и техническое сопровождение информационно-коммуникационной инфраструктуры в сфере реализации муниципальной программы	3 263 000,00	3 263 000,00
187	04 10	0920221500	240	Иные закупки товаров, работ и услуг для обеспечения государственных (муниципальных) нужд	3 263 000,00	3 263 000,00
188	04 10	1100000000		Муниципальная программа «Информационное общество Сысертского городского округа до 2024 года»	1 500 000,00	1 500 000,00
189	04 10	1100200000		Создание и совершенствование информационно-коммуникационной инфраструктуры, обеспечивающей предоставление муниципальных услуг в электронном виде	1 500 000,00	1 500 000,00
190	04 10	1100221500		Реализация мероприятий, направленных на обеспечение и технологического развития информационно-коммуникационных технологий, улучшения условий деятельности органов местного самоуправления и подведомственных учреждений	1 500 000,00	1 500 000,00
191	04 10	1100221500	240	Иные закупки товаров, работ и услуг для обеспечения государственных (муниципальных) нужд	1 500 000,00	1 500 000,00
192	04 12			Другие вопросы в области национальной экономики	11 070 000,00	10 070 000,00
193	04 12	0400000000		Муниципальная программа «Управление муниципальной собственностью Сысертского городского округа на 2017 - 2022 годы»	1 062 000,00	1 062 000,00
194	04 12	0400100000		Управление муниципальной собственностью Сысертского городского округа и приватизации муниципального имущества Сысертского городского округа	651 000,00	651 000,00
195	04 12	0400123410		Обеспечение реализации мероприятий в сфере управления муниципальной собственностью Сысертского городского округа и приватизации муниципального имущества Сысертского городского округа	651 000,00	651 000,00
196	04 12	0400123410	240	Иные закупки товаров, работ и услуг для обеспечения государственных (муниципальных) нужд	651 000,00	651 000,00
197	04 12	0400123410	830	Исполнение судебных актов	0,00	0,00
198	04 12	0400200000		Осуществление мероприятий по оформлению права собственности на автомобильные дороги местного значения Сысертского городского округа	231 000,00	231 000,00
199	04 12	0400223420		Финансовое обеспечение мероприятий по оформлению права собственности на автомобильные дороги местного значения Сысертского городского округа	231 000,00	231 000,00
200	04 12	0400223420	240	Иные закупки товаров, работ и услуг для обеспечения государственных (муниципальных) нужд	231 000,00	231 000,00
201	04 12	0400900000		Финансовое обеспечение мероприятий по обеспечение условий для реализации мероприятий Муниципальная программа «Управление муниципальной собственностью Сысертского городского округа на 2017 - 2022 годы»	180 000,00	180 000,00
202	04 12	0400923440		Финансирование обеспечения эффективной деятельности по реализации мероприятий муниципальной программы	180 000,00	180 000,00
203	04 12	0400923440	240	Иные закупки товаров, работ и услуг для обеспечения государственных (муниципальных) нужд	180 000,00	180 000,00
204	04 12	0401000000		Оказание услуг (выполнение работ) муниципальными учреждениями	0,00	0,00
205	04 12	0401020110		Расходы на обеспечение деятельности подведомственных учреждений в части финансирования расходов на выполнение муниципального задания (на оплату труда, иных выплат с учетом страховых взносов)	0,00	0,00
206	04 12	0401020110	610	Субсидии бюджетным учреждениям	0,00	0,00
207	04 12	0500000000		Муниципальная программа «Совершенствование градостроительной деятельности на территории Сысертского городского округа до 2021 года»	5 603 000,00	3 603 000,00
208	04 12	0510000000		Подпрограмма «Управление градостроительным планированием стратегического и территориального развития Сысертского городского округа»	5 000 000,00	0,00
209	04 12	0510100000		Финансовое обеспечение мероприятий по разработка стратегических приоритетов градостроительного развития планировке территории Сысертского городского округа	5 000 000,00	0,00

Номер строки	Код раздела, подраздела	Код целевой статьи	Код вида расходов	Наименование раздела, подраздела, целевой статьи или вида расходов	Сумма на 2020 год, (в рублях)	Сумма на 2021 год, (в рублях)
1	2	3	4	5	6	7
210	04 12	0510123450		Финансирование мероприятий по обеспечению территории городского округа актуальными документами территориального планирования и градостроительного зонирования	5 000 000,00	0,00
211	04 12	0510123450	240	Иные закупки товаров, работ и услуг для обеспечения государственных (муниципальных) нужд	5 000 000,00	0,00
212	04 12	0510123450	610	Субсидии бюджетным учреждениям	0,00	0,00
213	04 12	0550000000		Подпрограмма «Обеспечение реализации муниципальной программы «Совершенствование градостроительной политики на территории Сысертского городского округа до 2020 г»	603 000,00	3 603 000,00
214	04 12	0550500000		Финансовое обеспечение мероприятий по обеспечение условий для реализации мероприятий Муниципальная программа «Совершенствование градостроительной деятельности на территории Сысертского городского округа до 2020 года»	603 000,00	3 603 000,00
215	04 12	0550523490		Финансирование обеспечения эффективной деятельности по реализации мероприятий муниципальной программы	603 000,00	3 603 000,00
216	04 12	0550523490	610	Субсидии бюджетным учреждениям	603 000,00	3 603 000,00
217	04 12	0800000000		Муниципальная программа «Совершенствование социально-экономической политики на территории Сысертского городского округа до 2024 года»	705 000,00	705 000,00
218	04 12	0810000000		Подпрограмма. Содействие развитию субъектов малого и среднего предпринимательства в Сысертском городском округе до 2024 года	675 000,00	675 000,00
219	04 12	0810100000		Создание условий для развития малого и среднего предпринимательства	675 000,00	675 000,00
220	04 12	0810123310		Создание условий для развития субъектов малого и среднего предпринимательства в социально-значимых (приоритетных) сферах деятельности и инвестиционных проектов, реализуемых на территории Сысертского городского округа	675 000,00	675 000,00
221	04 12	0810123310	240	Иные закупки товаров, работ и услуг для обеспечения государственных (муниципальных) нужд	75 000,00	75 000,00
222	04 12	0810123310	630	Субсидии некоммерческим организациям (за исключением государственных (муниципальных) учреждений)	600 000,00	600 000,00
223	04 12	0830000000		Подпрограмма «Развитие потребительского рынка в Сысертском городском округе» до 2024 года	10 000,00	10 000,00
224	04 12	0830300000		Создание условий для обеспечения жителей Сысертского городского округа услугами торговли, общественного питания и бытового обслуживания	10 000,00	10 000,00
225	04 12	0830323230		Обеспечение соблюдения законодательства и повышение качества и безопасности пищевых продуктов на потребительском рынке Сысертского городского округа	10 000,00	10 000,00
226	04 12	0830323230	240	Иные закупки товаров, работ и услуг для обеспечения государственных (муниципальных) нужд	10 000,00	10 000,00
227	04 12	0840000000		Подпрограмма «Защита прав потребителей в Сысертском городском округе» до 2024 года	20 000,00	20 000,00
228	04 12	0840400000		Формирование навыков рационального правового поведения участников потребительских отношений	20 000,00	20 000,00
229	04 12	0840420400		Повышение социальной ответственности хозяйствующих субъектов при осуществлении предпринимательской деятельности на рынке товаров (работ, услуг)	20 000,00	20 000,00
230	04 12	0840420400	240	Иные закупки товаров, работ и услуг для обеспечения государственных (муниципальных) нужд	20 000,00	20 000,00
231	04 12	5500000000		Муниципальная программа «Обеспечение функционирования городского хозяйства на территории Сысертского городского округа на 2017 - 2022 годы»	3 700 000,00	4 700 000,00
232	04 12	5570000000		Подпрограмма «Обеспечение полномочий Сысертского городского округа на осуществление деятельности, направленной на подготовку и сопровождение инвестиционных проектов развития общественной инфраструктуры муниципального значения, строительства объектов инженерной инфраструктуры».	3 700 000,00	4 700 000,00
233	04 12	5570800000		Организация обеспечения полномочий Сысертского городского округа на осуществление деятельности, направленной на подготовку и сопровождение инвестиционных проектов развития общественной инфраструктуры муниципального значения, строительства объектов инженерной инфраструктуры	3 700 000,00	4 700 000,00
234	04 12	5570820110		Расходы на обеспечение деятельности подведомственных учреждений в части финансирования расходов на выполнение муниципального задания (на оплату труда, иных выплат с учетом страховых взносов)	3 166 000,00	4 166 000,00
235	04 12	5570820110	610	Субсидии бюджетным учреждениям	3 166 000,00	4 166 000,00
236	04 12	5570820120		Расходы на обеспечение деятельности подведомственных учреждений в части финансирования расходов на выполнение муниципального задания (за исключением оплату труда, иных выплат с учетом страховых взносов)	534 000,00	534 000,00
237	04 12	5570820120	610	Субсидии бюджетным учреждениям	534 000,00	534 000,00
238	**05 00**			**ЖИЛИЩНО-КОММУНАЛЬНОЕ ХОЗЯЙСТВО**	**69 461 000,00**	**94 698 000,00**
239	05 01			Жилищное хозяйство	3 035 000,00	13 035 000,00

Номер строки	Код раздела, подраздела	Код целевой статьи	Код вида расходов	Наименование раздела, подраздела, целевой статьи или вида расходов	Сумма на 2020 год, (в рублях)	Сумма на 2021 год, (в рублях)
1	2	3	4	5	6	7
240	05 01	5300000000		Муниципальная программа «Развитие жилищно-коммунального хозяйства, энергосбережения и повышения энергоэффективности в Сысертском городском округе» на 2017-2022 годы»	1 300 000,00	1 300 000,00
241	05 01	5340000000		Подпрограмма «Капитальный ремонт муниципального имущества Сысертского городского округа»	1 300 000,00	1 300 000,00
242	05 01	5340400000		Повышение качества условий проживания населения Сысертского городского округа за счет проведения капитальных и текущих ремонтов муниципального имущества	1 300 000,00	1 300 000,00
243	05 01	5340423110		Обеспечение мероприятий по капитальному и текущему ремонту общего имущества муниципального жилищного фонда	1 300 000,00	1 300 000,00
244	05 01	5340423110	240	Иные закупки товаров, работ и услуг для обеспечения государственных (муниципальных) нужд	1 300 000,00	1 300 000,00
245	05 01	5400000000		Муниципальная программа «Улучшение жилищных условий граждан, проживающих на территории Сысертского городского округа» на 2017-2024 годы	1 735 000,00	11 735 000,00
246	05 01	5420000000		Подпрограмма «Формирование жилищного фонда Сысертского городского округа для переселения граждан из аварийного жилищного фонда» на 2015-2020 годы	1 735 000,00	11 735 000,00
247	05 01	5420200000		Обеспечение благоустроенным жильём граждан, проживающих в многоквартирных домах, признанных аварийными	1 735 000,00	11 735 000,00
248	05 01	5420242500		Переселение граждан из жилых помещений, признанных непригодными для проживания, за счет средств областного бюджета	1 735 000,00	11 735 000,00
249	05 01	5420242500	410	Бюджетные инвестиции	1 735 000,00	11 735 000,00
250	05 02			Коммунальное хозяйство	7 649 000,00	17 649 000,00
251	05 02	5300000000		Муниципальная программа «Развитие жилищно-коммунального хозяйства, энергосбережения и повышения энергоэффективности в Сысертском городском округе» на 2017-2022 годы»	7 649 000,00	17 649 000,00
252	05 02	5310000000		Подпрограмма «Развитие коммунальной инфраструктуры (по услуге теплоснабжения) Сысертского городского округа на 2015-2020 годы».	0,00	10 000 000,00
253	05 02	5310100000		Повышение качества оказываемых услуг теплоснабжения, снижение аварийности и повышение надежности источников тепловой энергии	0,00	10 000 000,00
254	05 02	5310123210		Финансовое обеспечение мероприятий направленных на развитие и модернизацию систем коммунальной инфраструктуры теплоснабжения	0,00	10 000 000,00
255	05 02	5310123210	240	Иные закупки товаров, работ и услуг для обеспечения государственных (муниципальных) нужд	0,00	10 000 000,00
256	05 02	5320000000		Подпрограмма «Развития коммунальной инфраструктуры (по услугам водоснабжения и водоотведения) Сысертского городского округа на 2015-2021 годы».	4 526 458,65	4 526 458,65
257	05 02	5320200000		Обеспечение населения Сысертского городского округа питьевой водой, соответствующей требованиям безопасности и безвредности, установленным эпидемиологическими правилами	4 526 458,65	4 526 458,65
258	05 02	5320223210		Финансовое обеспечение мероприятий направленных на развитие и модернизацию систем коммунальной инфраструктуры водоснабжения и водоотведения	4 526 458,65	4 526 458,65
259	05 02	5320223210	240	Иные закупки товаров, работ и услуг для обеспечения государственных (муниципальных) нужд	4 526 458,65	4 526 458,65
260	05 02	5330000000		Подпрограмма «Чистая среда»	3 122 541,35	3 122 541,35
261	05 02	533П400000		Снижение негативного воздействия на окружающую среду	3 122 541,35	3 122 541,35
262	05 02	533П422Ф00		Создание муниципальных объектов по обработке, утилизации, обезвреживанию, размещению твердых коммунальных отходов, отвечающих требованиям законодательства Российской Федерации	3 122 541,35	3 122 541,35
263	05 02	533П422Ф00	240	Иные закупки товаров, работ и услуг для обеспечения государственных (муниципальных) нужд	3 122 541,35	3 122 541,35
264	05 03			Благоустройство	21 000 000,00	27 000 000,00
265	05 03	5200000000		Муниципальная программа «Формирование современной городской среды в Сысертском городском округе» на 2018-2022 годы»	5 410 000,00	5 410 000,00
266	05 03	5200200000		Реализация проектов по благоустройству общественных территорий и обустройства мест массового отдыха населения Сысертского городского округа	5 410 000,00	5 410 000,00
267	05 03	5200224060		Финансирование мероприятий по благоустройству общественных территорий Сысертского городского округа, обеспечивающих повышенные требования к техническому состоянию объектов благоустройства, уровню экологии, санитарному и эстетическому облику	1 348 500,00	1 348 500,00
268	05 03	5200224060	240	Иные закупки товаров, работ и услуг для обеспечения государственных (муниципальных) нужд	1 348 500,00	1 348 500,00

Номер строки	Код раздела, подраздела	Код целевой статьи	Код вида расходов	Наименование раздела, подраздела, целевой статьи или вида расходов	Сумма на 2020 год, (в рублях)	Сумма на 2021 год, (в рублях)
1	2	3	4	5	6	7
269	05 03	52002L5550		Финансирование мероприятий по благоустройству общественных территорий Сысертского городского округа, обеспечивающих повышенные требования к техническому состоянию объектов благоустройства, уровню экологии, санитарному и эстетическому облику	4 061 500,00	4 061 500,00
270	05 03	52002L5550	240	Иные закупки товаров, работ и услуг для обеспечения государственных (муниципальных) нужд	4 061 500,00	4 061 500,00
271	05 03	5500000000		Муниципальная программа «Обеспечение функционирования городского хозяйства на территории Сысертского городского округа на 2017 - 2022 годы»	15 590 000,00	21 590 000,00
272	05 03	5540000000		Подпрограмма «Организация и содержание объектов благоустройства».	14 590 000,00	20 590 000,00
273	05 03	5540400000		Техническое содержание, развитие и модернизация объектов наружного освещения территории Сысертского городского округа	7 143 000,00	12 143 000,00
274	05 03	5540423610		Обеспечение мероприятий по организации и содержанию уличное освещение	7 143 000,00	12 143 000,00
275	05 03	5540423610	240	Иные закупки товаров, работ и услуг для обеспечения государственных (муниципальных) нужд	6 392 130,00	11 392 130,00
276	05 03	5540423610	610	Субсидии бюджетным учреждениям	750 870,00	750 870,00
277	05 03	5540500000		Организация благоустройства и озеленение территории Сысертского городского округа	1 102 000,00	1 102 000,00
278	05 03	5540523630		Обеспечение мероприятий по озеленению городских округов	652 000,00	652 000,00
279	05 03	5540523630	610	Субсидии бюджетным учреждениям	652 000,00	652 000,00
280	05 03	5540523650		Прочие мероприятия по благоустройству городских округов	350 000,00	350 000,00
281	05 03	5540523650	240	Иные закупки товаров, работ и услуг для обеспечения государственных (муниципальных) нужд	350 000,00	350 000,00
282	05 03	5540523660		Реализация мероприятий по направлению благоустройства, обеспечивающего требованиям охраны здоровья населения на территории Сысертского городского округа	100 000,00	100 000,00
283	05 03	5540523660	240	Иные закупки товаров, работ и услуг для обеспечения государственных (муниципальных) нужд	100 000,00	100 000,00
284	05 03	5540900000		Обеспечение реализации Муниципальной программы «Обеспечение функционирования городского хозяйства на территории Сысертского городского округа на 2015 - 2020 годы»	6 345 000,00	7 345 000,00
285	05 03	5540920110		Расходы на обеспечение деятельности подведомственных учреждений в части финансирования расходов на выполнение муниципального задания (на оплату труда, иных выплат с учетом страховых взносов)	4 445 000,00	5 445 000,00
286	05 03	5540920110	610	Субсидии бюджетным учреждениям	4 445 000,00	5 445 000,00
287	05 03	5540920120		Расходы на обеспечение деятельности подведомственных учреждений в части финансирования расходов на выполнение муниципального задания (за исключением оплату труда, иных выплат с учетом страховых взносов)	1 900 000,00	1 900 000,00
288	05 03	5540920120	240	Иные закупки товаров, работ и услуг для обеспечения государственных (муниципальных) нужд	0,00	0,00
289	05 03	5540920120	610	Субсидии бюджетным учреждениям	1 900 000,00	1 900 000,00
290	05 03	5550000000		Подпрограмма «Организация содержания мест захоронения».	800 000,00	800 000,00
291	05 03	5550600000		Организация содержания мест захоронения.	800 000,00	800 000,00
292	05 03	5550623640		Обеспечение мероприятий по организации и содержанию мест захоронения городских округов	800 000,00	800 000,00
293	05 03	5550623640	110	Расходы на выплаты персоналу казенных учреждений	627 200,00	627 200,00
294	05 03	5550623640	240	Иные закупки товаров, работ и услуг для обеспечения государственных (муниципальных) нужд	172 800,00	172 800,00
295	05 03	5570000000		Подпрограмма «Обеспечение полномочий Сысертского городского округа на осуществление деятельности, направленной на подготовку и сопровождение инвестиционных проектов развития общественной инфраструктуры муниципального значения, строительства объектов инженерной инфраструктуры».	200 000,00	200 000,00
296	05 03	5570900000		Обеспечение реализации Муниципальной программы «Обеспечение функционирования городского хозяйства на территории Сысертского городского округа на 2017 - 2022 годы»	200 000,00	200 000,00
297	05 03	5570920900		Финансовое обеспечение мероприятий направленных на реализацию Муниципальной программы «Обеспечение функционирования городского хозяйства на территории Сысертского городского округа на 2015 - 2020 годы»	200 000,00	200 000,00
298	05 03	5570920900	240	Иные закупки товаров, работ и услуг для обеспечения государственных (муниципальных) нужд	200 000,00	200 000,00
299	05 05			Другие вопросы в области жилищно-коммунального хозяйства	37 777 000,00	37 014 000,00
300	05 05	0800000000		Муниципальная программа «Совершенствование социально-экономической политики на территории Сысертского городского округа до 2024 года»	858 000,00	858 000,00
301	05 05	0830000000		Подпрограмма «Развитие потребительского рынка в Сысертском городском округе» до 2024 года	858 000,00	858 000,00
302	05 05	0830300000		Создание условий для обеспечения жителей Сысертского городского округа услугами торговли, общественного питания и бытового обслуживания	858 000,00	858 000,00

Номер строки	Код раздела, подраздела	Код целевой статьи	Код вида расходов	Наименование раздела, подраздела, целевой статьи или вида расходов	Сумма на 2020 год, (в рублях)	Сумма на 2021 год, (в рублях)
1	2	3	4	5	6	7
303	05 05	0830323260		Организация бытового обслуживания населения Сысертского городского округа в части обеспечения услугами банного комплекса	858 000,00	858 000,00
304	05 05	0830323260	810	Субсидии юридическим лицам (кроме государственных (муниципальных) учреждений) и физическим лицам - производителям товаров, работ, услуг	858 000,00	858 000,00
305	05 05	5300000000		Муниципальная программа «Развитие жилищно-коммунального хозяйства, энергосбережения и повышения энергоэффективности в Сысертском городском округе» на 2017-2022 годы»	36 614 000,00	35 851 000,00
306	05 05	5310000000		Подпрограмма «Развитие коммунальной инфраструктуры (по услуге теплоснабжения) Сысертского городского округа на 2015-2020 годы».	7 200 000,00	7 200 000,00
307	05 05	531ПЖ00000		Развитие и модернизация объектов коммунальной инфраструктуры, находящихся в собственности Сысертского городского округа, в соответствии с концессионными соглашениями	7 200 000,00	7 200 000,00
308	05 05	531ПЖ232Г0		Развитие и модернизация объектов коммунальной инфраструктуры, находящихся в собственности Сысертского городского округа, в соответствии с концессионными соглашениями	7 200 000,00	7 200 000,00
309	05 05	531ПЖ232Г0	240	Иные закупки товаров, работ и услуг для обеспечения государственных (муниципальных) нужд	7 200 000,00	7 200 000,00
310	05 05	5350000000		Подпрограмма «Обеспечение реализации муниципальной программы Сысертского городского округа «Развитие жилищно-коммунального хозяйства в Сысертском городском округе» на 2015-2020 годы»	29 414 000,00	28 651 000,00
311	05 05	5350500000		Обеспечения мероприятий повышение качества реализации муниципальной программой	651 000,00	651 000,00
312	05 05	5350520150		Обеспечения мероприятий повышение качества реализации муниципальной программой	651 000,00	651 000,00
313	05 05	5350520150	240	Иные закупки товаров, работ и услуг для обеспечения государственных (муниципальных) нужд	200 000,00	200 000,00
314	05 05	5350520150	610	Субсидии бюджетным учреждениям	451 000,00	451 000,00
315	05 05	5350900000		Реализация муниципальных функций в сфере жилищно-коммунального хозяйства, энергосбережения и повышения энергоэффективности в Сысертском городском округе, связанных с общегосударственным управлением	28 763 000,00	28 000 000,00
316	05 05	5350920300		Финансовое обеспечение мероприятий, направленные на реализацию муниципальных функций в сфере жилищно-коммунального хозяйства, энергосбережения и повышения энергоэффективности в Сысертском городском округе, связанных с общегосударственным управлением	28 763 000,00	28 000 000,00
317	05 05	5350920300	840	Исполнение государственных (муниципальных) гарантий без права регрессного требования гаранта к принципалу или уступки гаранту прав требования бенефициара к принципалу	28 763 000,00	28 000 000,00
318	05 05	5400000000		Муниципальная программа «Улучшение жилищных условий граждан, проживающих на территории Сысертского городского округа» на 2017-2024 годы	284 000,00	284 000,00
319	05 05	5430000000		Подпрограмма «Обеспечение реализации Муниципальной программы «Улучшение жилищных условий граждан, проживающих на территории Сысертского городского округа» на 2015-2020 годы	284 000,00	284 000,00
320	05 05	5430300000		Обеспечения мероприятий повышение качества реализации муниципальной программой	284 000,00	284 000,00
321	05 05	5430320150		Обеспечения мероприятий повышение качества реализации муниципальной программой	284 000,00	284 000,00
322	05 05	5430320150	610	Субсидии бюджетным учреждениям	284 000,00	284 000,00
323	05 05	9900000000		Непрограммные направления расходов	21 000,00	21 000,00
324	05 05	9900200000		Администрация Сысертского городского округа	21 000,00	21 000,00
325	05 05	9900242700		Осуществление государственного полномочия Свердловской области по предоставлению гражданам, проживающим на территории Свердловской области, меры социальной поддержки по частичному освобождению от платы за коммунальные услуги	21 000,00	21 000,00
326	05 05	9900242700	810	Субсидии юридическим лицам (кроме государственных (муниципальных) учреждений) и физическим лицам - производителям товаров, работ, услуг	21 000,00	21 000,00
327	**06 00**			**ОХРАНА ОКРУЖАЮЩЕЙ СРЕДЫ**	**4 300 000,00**	**4 300 000,00**
328	06 03			Охрана объектов растительного и животного мира и среды их обитания	4 300 000,00	4 300 000,00
329	06 03	5600000000		Муниципальная программа «Обеспечение рационального и безопасного природопользования на территории Сысертского городского округа» на 2017-2022 годы	4 300 000,00	4 300 000,00
330	06 03	5610000000		Подпрограмма «Экологическая безопасность на территории Сысертского городского округа».	4 300 000,00	4 300 000,00
331	06 03	5610100000		Обеспечение благоприятного состояния окружающей среды, улучшения экологических условий жизни населения, качества питьевой воды и реализация мероприятий по охране окружающей среды и природопользования	1 800 000,00	1 800 000,00
332	06 03	5610122090		Реализация мероприятий по обеспечению населения Сысертского городского округа питьевой водой стандартного качества	1 800 000,00	1 800 000,00

Номер строки	Код раздела, подраздела	Код целевой статьи	Код вида расходов	Наименование раздела, подраздела, целевой статьи или вида расходов	Сумма на 2020 год, (в рублях)	Сумма на 2021 год, (в рублях)
1	2	3	4	5	6	7
333	06 03	5610122090	240	Иные закупки товаров, работ и услуг для обеспечения государственных (муниципальных) нужд	1 800 000,00	1 800 000,00
334	06 03	561П400000		Снижение негативного воздействия на окружающую среду	2 500 000,00	2 500 000,00
335	06 03	561П422Л00		Реализация мероприятий, связанных с ликвидацией (рекультивацией) объектов размещения твердых коммунальных отходов	2 500 000,00	2 500 000,00
336	06 03	561П422Л00	240	Иные закупки товаров, работ и услуг для обеспечения государственных (муниципальных) нужд	2 500 000,00	2 500 000,00
337	**07 00**			**ОБРАЗОВАНИЕ**	**1 177 645 000,00**	**1 296 231 600,00**
338	07 01			Дошкольное образование	434 517 360,00	482 742 360,00
339	07 01	6000000000		Муниципальная программа «Развитие системы образования в Сысертском городском округе на 2017 - 2022 годы»	434 517 360,00	482 742 360,00
340	07 01	6010000000		Подпрограмма «Развитие системы дошкольного образования в Сысертском городском округе»	425 297 360,00	470 522 360,00
341	07 01	6010100000		Обеспечение государственных гарантий прав граждан на получение общедоступного и бесплатного дошкольного образования в муниципальных дошкольных образовательных организациях	425 297 360,00	470 522 360,00
342	07 01	6010125110		Организация предоставления дошкольного образования, создание условий для присмотра и ухода за детьми, содержания детей в муниципальных образовательных организациях в части финансирования расходов на оплату труда работников дошкольных образовательных учреждений	92 581 820,00	122 581 820,00
343	07 01	6010125110	620	Субсидии автономным учреждениям	92 581 820,00	122 581 820,00
344	07 01	6010125120		Организация предоставления дошкольного образования, создание условий для присмотра и ухода за детьми, содержания детей в муниципальных образовательных организациях (за исключением финансирования расходов на оплату труда работников дошкольных образовательных учреждений)	25 602 540,00	25 602 540,00
345	07 01	6010125120	620	Субсидии автономным учреждениям	25 602 540,00	25 602 540,00
346	07 01	6010145110		Финансовое обеспечение государственных гарантий реализации прав на получение общедоступного и бесплатного дошкольного образования в муниципальных дошкольных образовательных организациях в части финансирования расходов на оплату труда работников дошкольных образовательных учреждений	301 186 000,00	316 117 000,00
347	07 01	6010145110	620	Субсидии автономным учреждениям	301 186 000,00	316 117 000,00
348	07 01	6010145120		Финансовое обеспечение государственных гарантий реализации прав на получение общедоступного и бесплатного дошкольного образования в муниципальных дошкольных образовательных организациях в части финансирования расходов на приобретение учебников и учебных пособий, средств обучения, игр и игрушек	5 927 000,00	6 221 000,00
349	07 01	6010145120	620	Субсидии автономным учреждениям	5 927 000,00	6 221 000,00
350	07 01	6040000000		Подпрограмма «Укрепление и развитие материально-технической базы образовательных организаций Сысертского городского округа»	9 220 000,00	12 220 000,00
351	07 01	6040800000		Обеспечение соответствия состояния зданий и помещений муниципальных образовательных организаций требованиям пожарной безопасности и санитарного законодательства	3 500 000,00	3 500 000,00
352	07 01	6040825700		Капитальный ремонт, приведение в соответствие с требованиями пожарной безопасности и санитарного законодательства зданий и помещений, в которых размещаются муниципальные образовательные учреждения Сысертского городского округа	2 500 000,00	2 500 000,00
353	07 01	6040825700	620	Субсидии автономным учреждениям	2 500 000,00	2 500 000,00
354	07 01	6040825770		Обеспечение мероприятий по укреплению и развитию материально-технической базы муниципальных образовательных организаций	1 000 000,00	1 000 000,00
355	07 01	6040825770	620	Субсидии автономным учреждениям	1 000 000,00	1 000 000,00
356	07 01	6042000000		Организация мероприятий по безопасности и антитеррористической защищённости в муниципальных образовательных организациях Сысертского городского округа	5 720 000,00	8 720 000,00
357	07 01	6042025880		Обеспечение мероприятий по безопасности и антитеррористической защищённости в муниципальных образовательных организациях Сысертского городского округа	5 720 000,00	8 720 000,00
358	07 01	6042025880	620	Субсидии автономным учреждениям	5 720 000,00	8 720 000,00
359	07 02			Общее образование	591 148 070,00	650 961 070,00
360	07 02	6000000000		Муниципальная программа «Развитие системы образования в Сысертском городском округе на 2017 - 2022 годы»	590 821 070,00	650 634 070,00
361	07 02	6020000000		Подпрограмма «Развитие системы общего образования в Сысертском городском округе»	565 944 760,00	621 257 760,00

Номер строки	Код раздела, подраздела	Код целевой статьи	Код вида расходов	Наименование раздела, подраздела, целевой статьи или вида расходов	Сумма на 2020 год, (в рублях)	Сумма на 2021 год, (в рублях)
1	2	3	4	5	6	7
362	07 02	6020400000		Обеспечение государственных гарантий реализации прав на получение общедоступного и бесплатного дошкольного, начального общего, основного общего, среднего общего образования в муниципальных общеобразовательных организациях и финансовое обеспечение дополнительного образования детей в муниципальных общеобразовательных организациях	509 734 760,00	565 047 760,00
363	07 02	6020425310		Организация предоставления общего образования в муниципальных общеобразовательных организациях в части финансирования расходов на оплату труда работников общеобразовательных учреждений	80 128 330,00	100 128 330,00
364	07 02	6020425310	620	Субсидии автономным учреждениям	80 128 330,00	100 128 330,00
365	07 02	6020425320		Организация предоставления общего образования в муниципальных общеобразовательных организациях (за исключением финансирования расходов на оплату труда работников общеобразовательных учреждений)	24 420 430,00	37 820 430,00
366	07 02	6020425320	620	Субсидии автономным учреждениям	24 420 430,00	37 820 430,00
367	07 02	6020425350		Расходы на осуществление мероприятий по организации подвоза обучающихся в муниципальные общеобразовательные организации	6 698 000,00	6 698 000,00
368	07 02	6020425350	620	Субсидии автономным учреждениям	6 698 000,00	6 698 000,00
369	07 02	6020445310		Финансовое обеспечение государственных гарантий реализации прав на получение общедоступного и бесплатного дошкольного, начального общего, основного общего, среднего общего образования в муниципальных общеобразовательных организациях и финансовое обеспечение дополнительного образования детей в муниципальных общеобразовательных организациях в части финансирования расходов на оплату труда работников общеобразовательных учреждений	374 698 000,00	395 303 000,00
370	07 02	6020445310	620	Субсидии автономным учреждениям	374 698 000,00	395 303 000,00
371	07 02	6020445320		Финансовое обеспечение государственных гарантий реализации прав на получение общедоступного и бесплатного дошкольного, начального общего, основного общего, среднего общего образования в муниципальных общеобразовательных организациях и финансовое обеспечение дополнительного образования детей в муниципальных общеобразовательных организациях в части финансирования расходов на приобретение учебников и учебных пособий, средств обучения, игр и игрушек	23 790 000,00	25 098 000,00
372	07 02	6020445320	620	Субсидии автономным учреждениям	23 790 000,00	25 098 000,00
373	07 02	6020500000		Обеспечение питанием обучающихся в муниципальных общеобразовательных организациях	56 210 000,00	56 210 000,00
374	07 02	6020545400		Осуществление мероприятий по организации питания в муниципальных общеобразовательных учреждениях	56 210 000,00	56 210 000,00
375	07 02	6020545400	620	Субсидии автономным учреждениям	56 210 000,00	56 210 000,00
376	07 02	6040000000		Подпрограмма «Укрепление и развитие материально-технической базы образовательных организаций Сысертского городского округа»	12 376 310,00	16 376 310,00
377	07 02	6040800000		Обеспечение соответствия состояния зданий и помещений муниципальных образовательных организаций требованиям пожарной безопасности и санитарного законодательства	5 439 310,00	5 439 310,00
378	07 02	6040825700		Капитальный ремонт, приведение в соответствие с требованиями пожарной безопасности и санитарного законодательства зданий и помещений, в которых размещаются муниципальные образовательные учреждения Сысертского городского округа	3 639 310,00	3 639 310,00
379	07 02	6040825700	620	Субсидии автономным учреждениям	3 639 310,00	3 639 310,00
380	07 02	6040825770		Обеспечение мероприятий по укреплению и развитию материально-технической базы муниципальных образовательных организаций	500 000,00	500 000,00
381	07 02	6040825770	620	Субсидии автономным учреждениям	500 000,00	500 000,00
382	07 02	6040825Ф00		Осуществление мероприятий по созданию в общеобразовательных организациях, расположенных в сельской местности Сысертского городского округа, условий для занятий физической культурой и спортом	1 300 000,00	1 300 000,00
383	07 02	6040825Ф00	620	Субсидии автономным учреждениям	1 300 000,00	1 300 000,00
384	07 02	6042000000		Организация мероприятий по безопасности и антитеррористической защищённости в муниципальных образовательных организациях Сысертского городского округа	6 937 000,00	10 937 000,00
385	07 02	6042025880		Обеспечение мероприятий по безопасности и антитеррористической защищённости в муниципальных образовательных организациях Сысертского городского округа	6 937 000,00	10 937 000,00
386	07 02	6042025880	620	Субсидии автономным учреждениям	6 937 000,00	10 937 000,00
387	07 02	6050000000		Подпрограмма «Строительство и реконструкция зданий образовательных организаций Сысертского городского округа»	12 500 000,00	13 000 000,00

Номер строки	Код раздела, подраздела	Код целевой статьи	Код вида расходов	Наименование раздела, подраздела, целевой статьи или вида расходов	Сумма на 2020 год, (в рублях)	Сумма на 2021 год, (в рублях)
1	2	3	4	5	6	7
388	07 02	6051100000		Обеспечение создания новых мест в образовательных организациях Сысертского городского округа в соответствии с прогнозируемой потребностью и своевременными требованиями к условиям обучения	12 500 000,00	13 000 000,00
389	07 02	6051125Г00		Строительство и реконструкция зданий муниципальных образовательных организаций	12 500 000,00	13 000 000,00
390	07 02	6051125Г00	410	Бюджетные инвестиции	12 500 000,00	13 000 000,00
391	07 02	6100000000		Муниципальная программа «Обучение плаванию детей и подростков Сысертского городского округа на 2019-2023 годы»	327 000,00	327 000,00
392	07 02	6100100000		Организация доступности услуг, направленных на обучение плаванию детей и подростков Сысертского городского округа, создание условий доступности обучения плаванию детей всех социальных категорий, формирование у детей устойчивого интереса к систематическим занятиям физической культурой, в том числе плаванию	327 000,00	327 000,00
393	07 02	6100125810		Организация предоставления услуг, направленных на обучение плаванию детей и подростков Сысертского городского округа, создание условий доступности обучения плаванию детей всех социальных категорий (в части финансирования расходов на оплату труда работник)	327 000,00	327 000,00
394	07 02	6100125810	620	Субсидии автономным учреждениям	327 000,00	327 000,00
395	07 03			Дополнительное образование детей	94 990 190,00	94 693 190,00
396	07 03	6000000000		Муниципальная программа «Развитие системы образования в Сысертском городском округе на 2017 - 2022 годы»	54 266 190,00	53 969 190,00
397	07 03	6030000000		Подпрограмма «Развитие системы дополнительного образования, отдыха и оздоровления детей в Сысертском городском округе»	52 174 190,00	52 174 190,00
398	07 03	6030600000		Обеспечение доступности качественных образовательных услуг в сфере дополнительного образования в Сысертском городском округе	52 174 190,00	52 174 190,00
399	07 03	6030625410		Организация предоставления дополнительного образования детей в муниципальных организациях дополнительного образованиях (в части финансирования расходов на оплату труда работников муниципальных организациях дополнительного образованиях)	47 342 070,00	47 342 070,00
400	07 03	6030625410	110	Расходы на выплаты персоналу казенных учреждений	12 510 000,00	12 510 000,00
401	07 03	6030625410	610	Субсидии бюджетным учреждениям	12 371 380,00	12 371 380,00
402	07 03	6030625410	620	Субсидии автономным учреждениям	22 460 690,00	22 460 690,00
403	07 03	6030625420		Расходы на приобретение товаров, работ и услуг для осуществления мероприятий по организации предоставления дополнительного образования детей в муниципальных организациях дополнительного образованиях	4 495 120,00	4 495 120,00
404	07 03	6030625420	240	Иные закупки товаров, работ и услуг для обеспечения государственных (муниципальных) нужд	768 000,00	768 000,00
405	07 03	6030625420	610	Субсидии бюджетным учреждениям	1 279 900,00	1 279 900,00
406	07 03	6030625420	620	Субсидии автономным учреждениям	2 447 220,00	2 447 220,00
407	07 03	6030625450		Расходы на приобретение товаров, работ и услуг для осуществления мероприятий по содержанию автотранспортных в муниципальных организациях дополнительного образованиях	337 000,00	337 000,00
408	07 03	6030625450	240	Иные закупки товаров, работ и услуг для обеспечения государственных (муниципальных) нужд	100 000,00	100 000,00
409	07 03	6030625450	610	Субсидии бюджетным учреждениям	125 000,00	125 000,00
410	07 03	6030625450	620	Субсидии автономным учреждениям	112 000,00	112 000,00
411	07 03	6040000000		Подпрограмма «Укрепление и развитие материально-технической базы образовательных организаций Сысертского городского округа»	2 092 000,00	1 795 000,00
412	07 03	6041000000		Обеспечение доступности приоритетных объектов и услуг в приоритетных сферах жизнедеятельности инвалидов и других маломобильных групп населения Сысертского городского округа (инклюзивное образование)	522 000,00	522 000,00
413	07 03	6041025Л00		Реализация мероприятий по обеспечению доступности приоритетных объектов и услуг в приоритетных сферах жизнедеятельности инвалидов и других маломобильных групп населения Сысертского городского округа (инклюзивное образование)	522 000,00	522 000,00
414	07 03	6041025Л00	620	Субсидии автономным учреждениям	522 000,00	522 000,00
415	07 03	6042000000		Организация мероприятий по безопасности и антитеррористической защищённости в муниципальных образовательных организациях Сысертского городского округа	1 570 000,00	1 273 000,00
416	07 03	6042025880		Обеспечение мероприятий по безопасности и антитеррористической защищённости в муниципальных образовательных организациях Сысертского городского округа	1 570 000,00	1 273 000,00
417	07 03	6042025880	240	Иные закупки товаров, работ и услуг для обеспечения государственных (муниципальных) нужд	100 000,00	100 000,00
418	07 03	6042025880	610	Субсидии бюджетным учреждениям	330 000,00	33 000,00

Номер строки	Код раздела, подраздела	Код целевой статьи	Код вида расходов	Наименование раздела, подраздела, целевой статьи или вида расходов	Сумма на 2020 год, (в рублях)	Сумма на 2021 год, (в рублях)
1	2	3	4	5	6	7
419	07 03	6042025880	620	Субсидии автономным учреждениям	1 140 000,00	1 140 000,00
420	07 03	6100000000		Муниципальная программа «Обучение плаванию детей и подростков Сысертского городского округа на 2019-2023 годы»	2 273 000,00	2 273 000,00
421	07 03	6100100000		Организация доступности услуг, направленных на обучение плаванию детей и подростков Сысертского городского округа, создание условий доступности обучения плаванию детей всех социальных категорий, формирование у детей устойчивого интереса к систематическим занятиям физической культурой, в том числе плаванию	2 273 000,00	2 273 000,00
422	07 03	6100125810		Организация предоставления услуг, направленных на обучение плаванию детей и подростков Сысертского городского округа, создание условий доступности обучения плаванию детей всех социальных категорий (в части финансирования расходов на оплату труда работник)	491 000,00	491 000,00
423	07 03	6100125810	110	Расходы на выплаты персоналу казенных учреждений	491 000,00	491 000,00
424	07 03	6100125820		Расходы на приобретение товаров, работ и услуг для осуществления мероприятий по организации предоставления слуг, направленных на обучение плаванию детей и подростков Сысертского городского округа, создание условий доступности обучения плаванию детей всех	1 782 000,00	1 782 000,00
425	07 03	6100125820	240	Иные закупки товаров, работ и услуг для обеспечения государственных (муниципальных) нужд	1 782 000,00	1 782 000,00
426	07 03	8000000000		Муниципальная программа Сысертского городского округа «Развитие культуры в Сысертском городском округе до 2024 года»	38 451 000,00	38 451 000,00
427	07 03	8020000000		Подпрограмма «Развитие образования в сфере культуры Сысертского городского округа»	38 451 000,00	38 451 000,00
428	07 03	8020600000		Организация предоставления дополнительного образования детей в муниципальных организациях дополнительного образования в сфере культуры	37 191 400,00	37 191 400,00
429	07 03	8020625410		Организация предоставления дополнительного образования детей в муниципальных организациях дополнительного образованиях (в части финансирования расходов на оплату труда работников муниципальных организациях дополнительного образованиях)	33 884 500,00	33 884 500,00
430	07 03	8020625410	610	Субсидии бюджетным учреждениям	33 884 500,00	33 884 500,00
431	07 03	8020625420		Расходы на приобретение товаров, работ и услуг для осуществления мероприятий по организации предоставления дополнительного образования детей в муниципальных организациях дополнительного образованиях	3 306 900,00	3 306 900,00
432	07 03	8020625420	610	Субсидии бюджетным учреждениям	3 306 900,00	3 306 900,00
433	07 03	8020700000		Укрепление материально - технической базы муниципальных детских школ искусств	1 259 600,00	1 259 600,00
434	07 03	8020726700		Капитальный ремонт зданий и помещений, в которых размещаются муниципальные детские школы искусств, и (или) укрепление материально - технической базы таких организаций	1 259 600,00	1 259 600,00
435	07 03	8020726700	610	Субсидии бюджетным учреждениям	1 259 600,00	1 259 600,00
436	07 07			Молодежная политика	24 368 000,00	35 327 200,00
437	07 07	3600000000		Муниципальная программа «Развитие молодежной и социальной политики в Сысертском городском округе до 2024 года»	395 000,00	395 000,00
438	07 07	3610000000		Подпрограмма «Молодежь Сысертского городского округа»	300 000,00	300 000,00
439	07 07	3610100000		Создание условий для успешной социализации, эффективной самореализации, развития потенциала молодежи и вовлечения ее в социально-экономическое развитие Сысертского городского округа, обеспечение развития и максимального использования демографического, социального, экономического и гражданского потенциала молодых жителей Сысертского городского округа	300 000,00	300 000,00
440	07 07	3610128300		Обеспечение осуществления мероприятий по приоритетным направлениям работы с молодежью на территории Сысертского городского округа	300 000,00	300 000,00
441	07 07	3610128300	240	Иные закупки товаров, работ и услуг для обеспечения государственных (муниципальных) нужд	300 000,00	300 000,00
442	07 07	3650000000		Подпрограмма «Профилактика заболеваний и формирование здорового образа жизни населения Сысертского городского округа»	95 000,00	95 000,00
443	07 07	3651000000		Мероприятия по организации первичной профилактики ВИЧ-инфекции, туберкулеза, наркомании и других асоциальных явлений, социально значимых заболеваний среди населения Сысертского городского округа	95 000,00	95 000,00
444	07 07	3651027110		Реализация мероприятий по вакцинопрофилактика на территории Сысертского городского округа	75 000,00	75 000,00
445	07 07	3651027110	240	Иные закупки товаров, работ и услуг для обеспечения государственных (муниципальных) нужд	75 000,00	75 000,00
446	07 07	3651027140		Реализация мероприятий по противодействию распространения наркомании, алкоголизма и токсикомании на территории Сысертского городского округа	20 000,00	20 000,00

Номер строки	Код раздела, подраздела	Код целевой статьи	Код вида расходов	Наименование раздела, подраздела, целевой статьи или вида расходов	Сумма на 2020 год, (в рублях)	Сумма на 2021 год, (в рублях)
1	2	3	4	5	6	7
447	07 07	3651027140	240	Иные закупки товаров, работ и услуг для обеспечения государственных (муниципальных) нужд	20 000,00	20 000,00
448	07 07	6000000000		Муниципальная программа «Развитие системы образования в Сысертском городском округе на 2017 - 2022 годы»	23 973 000,00	34 932 200,00
449	07 07	6030000000		Подпрограмма «Развитие системы дополнительного образования, отдыха и оздоровления детей в Сысертском городском округе»	23 973 000,00	34 932 200,00
450	07 07	6030700000		Создание условий для сохранения здоровья и развития детей в Сысертском городском округе	23 973 000,00	34 932 200,00
451	07 07	6030725610		Организация отдыха и оздоровления детей и подростков Сысертского городского округа за счет средств бюджета городского округа	0,00	10 000 000,00
452	07 07	6030725610	240	Иные закупки товаров, работ и услуг для обеспечения государственных (муниципальных) нужд	0,00	10 000 000,00
453	07 07	6030745600		Осуществление мероприятий по проведению оздоровительной кампании детей за счет субсидий из областного бюджета	23 973 000,00	24 932 200,00
454	07 07	6030745600	240	Иные закупки товаров, работ и услуг для обеспечения государственных (муниципальных) нужд	23 973 000,00	24 932 200,00
455	07 07	6030745600	620	Субсидии автономным учреждениям	0,00	0,00
456	07 09			Другие вопросы в области образования	32 621 380,00	32 507 780,00
457	07 09	6000000000		Муниципальная программа «Развитие системы образования в Сысертском городском округе на 2017 - 2022 годы»	32 621 380,00	32 507 780,00
458	07 09	6060000000		Подпрограмма «Обеспечение реализации муниципальной программы «Развитие системы образования в Сысертском городском округе на 2015 - 2020 годы»	32 621 380,00	32 507 780,00
459	07 09	6061200000		Обеспечение исполнения полномочий по Управлению образования на муниципальном уровне	4 310 000,00	4 310 000,00
460	07 09	6061221020		Обеспечение деятельности органов местного самоуправления (центральный аппарат)	4 310 000,00	4 310 000,00
461	07 09	6061221020	120	Расходы на выплаты персоналу государственных органов	4 250 000,00	4 250 000,00
462	07 09	6061221020	240	Иные закупки товаров, работ и услуг для обеспечения государственных (муниципальных) нужд	60 000,00	60 000,00
463	07 09	6061300000		Обеспечение управленческого, методического, бухгалтерского, экономического, информационно-технического сопровождения деятельности муниципальных образовательных учреждений	28 311 380,00	28 197 780,00
464	07 09	6061325710		Создание материально-технических условий для осуществления управленческой деятельности в сфере образования Сысертского городского округа в целях обеспечения реализации государственной политики в области образования периода детства, дошкольного, начального общего, основного общего, среднего (полного) общего, дополнительного образования в рамках компетенции муниципального образования	24 815 000,00	24 701 400,00
465	07 09	6061325710	110	Расходы на выплаты персоналу казенных учреждений	20 325 000,00	20 325 000,00
466	07 09	6061325710	240	Иные закупки товаров, работ и услуг для обеспечения государственных (муниципальных) нужд	4 490 000,00	4 376 400,00
467	07 09	6061325730		Финансовое обеспечение методической работы, организации и проведения мероприятий в сфере образования Сысертского городского округа	3 341 380,00	3 341 380,00
468	07 09	6061325730	110	Расходы на выплаты персоналу казенных учреждений	2 931 380,00	2 931 380,00
469	07 09	6061325730	240	Иные закупки товаров, работ и услуг для обеспечения государственных (муниципальных) нужд	410 000,00	410 000,00
470	07 09	6061325750		Финансовое обеспечение расходов на приобретение товаров, работ и услуг для осуществления мероприятий по содержанию автотранспортных средств муниципальных образовательных организаций и органов местного самоуправления в сфере образования	155 000,00	155 000,00
471	07 09	6061325750	240	Иные закупки товаров, работ и услуг для обеспечения государственных (муниципальных) нужд	155 000,00	155 000,00
472	**08 00**			**КУЛЬТУРА, КИНЕМАТОГРАФИЯ**	**171 597 600,00**	**213 293 600,00**
473	08 01			Культура	163 371 500,00	205 067 500,00
474	08 01	8000000000		Муниципальная программа Сысертского городского округа «Развитие культуры в Сысертском городском округе до 2024 года»	163 371 500,00	205 067 500,00
475	08 01	8010000000		Подпрограмма «Развитие культуры в Сысертском городском округе»	163 371 500,00	205 067 500,00
476	08 01	8010100000		Организация библиотечного обслуживания населения, формирование и хранение библиотечных фондов муниципальных библиотек	32 221 800,00	34 351 800,00
477	08 01	8010126210		Обеспечение организации библиотечного обслуживания населения, формирование и хранение библиотечных фондов муниципальных библиотек в части оплаты труда работников	30 434 000,00	32 564 000,00
478	08 01	8010126210	610	Субсидии бюджетным учреждениям	30 434 000,00	32 564 000,00
479	08 01	8010126220		Обеспечение организации библиотечного обслуживания населения, формирование и хранение библиотечных фондов муниципальных библиотек (за исключением оплаты труда работников)	1 787 800,00	1 787 800,00

Номер строки	Код раздела, подраздела	Код целевой статьи	Код вида расходов	Наименование раздела, подраздела, целевой статьи или вида расходов	Сумма на 2020 год, (в рублях)	Сумма на 2021 год, (в рублях)
1	2	3	4	5	6	7
480	08 01	8010126220	610	Субсидии бюджетным учреждениям	1 787 800,00	1 787 800,00
481	08 01	8010200000		Информатизация муниципальных библиотек	920 000,00	920 000,00
482	08 01	8010226300		Создание программно-технологической инфраструктуры для предоставления муниципальных услуг в электронном виде в библиотеках муниципального образования (включая приобретение компьютерного оборудования и лицензионного программного обеспечения, подключение муниципальных библиотек к сети Интернет)	120 000,00	120 000,00
483	08 01	8010226300	610	Субсидии бюджетным учреждениям	120 000,00	120 000,00
484	08 01	8010226440		Комплектование книжных фондов (включая приобретение электронных версий книг и приобретение (подписку) периодических изданий) и развитие системы библиотечного дела с учетом задачи расширения информационных технологий и оцифровки	800 000,00	800 000,00
485	08 01	8010226440	610	Субсидии бюджетным учреждениям	800 000,00	800 000,00
486	08 01	8010300000		Организация деятельности учреждений культуры и искусства культурно-досуговой сферы	128 229 700,00	167 795 700,00
487	08 01	8010326110		Обеспечение организации деятельности учреждений культуры и искусства культурно-досуговой сферы (за исключением оплаты труда работников)	97 914 000,00	135 281 000,00
488	08 01	8010326110	110	Расходы на выплаты персоналу казенных учреждений	1 750 000,00	1 867 000,00
489	08 01	8010326110	610	Субсидии бюджетным учреждениям	96 164 000,00	133 414 000,00
490	08 01	8010326120		Обеспечение организации деятельности учреждений культуры и искусства культурно-досуговой сферы (за исключением оплаты труда работников)	29 902 500,00	32 101 500,00
491	08 01	8010326120	240	Иные закупки товаров, работ и услуг для обеспечения государственных (муниципальных) нужд	245 800,00	244 800,00
492	08 01	8010326120	610	Субсидии бюджетным учреждениям	29 656 700,00	31 856 700,00
493	08 01	8010326150		Расходы на приобретение товаров, работ и услуг для осуществления мероприятий по содержанию автотранспортных средств подведомственных учреждений культуры и искусства культурно-досуговой сферы	278 200,00	278 200,00
494	08 01	8010326150	240	Иные закупки товаров, работ и услуг для обеспечения государственных (муниципальных) нужд	83 500,00	83 500,00
495	08 01	8010326150	610	Субсидии бюджетным учреждениям	181 700,00	181 700,00
496	08 01	8010326150	850	Уплата налогов, сборов и иных платежей	13 000,00	13 000,00
497	08 01	80103L5190		Выплата денежного поощрения лучшим муниципальным учреждениям культуры, находящимся на территориях сельских поселений Свердловской области, и лучшим работникам муниципальных учреждений культуры, находящихся на территориях сельских поселений Свердловской области	135 000,00	135 000,00
498	08 01	80103L5190	610	Субсидии бюджетным учреждениям	135 000,00	135 000,00
499	08 01	8010400000		Мероприятия в сфере культуры Сысертского городского округа	2 000 000,00	2 000 000,00
500	08 01	8010426080		Мероприятия в сфере культуры	2 000 000,00	2 000 000,00
501	08 01	8010426080	240	Иные закупки товаров, работ и услуг для обеспечения государственных (муниципальных) нужд	200 000,00	200 000,00
502	08 01	8010426080	610	Субсидии бюджетным учреждениям	1 800 000,00	1 800 000,00
503	08 04			Другие вопросы в области культуры, кинематографии	8 226 100,00	8 226 100,00
504	08 04	8000000000		Муниципальная программа Сысертского городского округа «Развитие культуры в Сысертском городском округе до 2024 года»	8 226 100,00	8 226 100,00
505	08 04	8030000000		Подпрограмма «Обеспечение реализации муниципальной программы «Развитие культуры в Сысертском городском округе до 2020 года»	8 226 100,00	8 226 100,00
506	08 04	8030800000		Совершенствование организационных, экономических и правовых механизмов развития культуры	8 226 100,00	8 226 100,00
507	08 04	8030821020		Обеспечение деятельности органов местного самоуправления (центральный аппарат)	1 603 000,00	1 603 000,00
508	08 04	8030821020	120	Расходы на выплаты персоналу государственных органов	1 578 000,00	1 578 000,00
509	08 04	8030821020	240	Иные закупки товаров, работ и услуг для обеспечения государственных (муниципальных) нужд	25 000,00	25 000,00
510	08 04	8030826810		Создание материально - технических условий для обеспечения деятельности муниципальных учреждений культуры, образовательных учреждений и органа муниципальной власти в сфере культуры	6 623 100,00	6 623 100,00
511	08 04	8030826810	110	Расходы на выплаты персоналу казенных учреждений	5 268 600,00	5 268 600,00
512	08 04	8030826810	240	Иные закупки товаров, работ и услуг для обеспечения государственных (муниципальных) нужд	1 354 500,00	1 354 500,00
513	**10 00**			**СОЦИАЛЬНАЯ ПОЛИТИКА**	**160 570 000,00**	**165 570 000,00**
514	10 01			Пенсионное обеспечение	6 500 000,00	11 500 000,00

Номер строки	Код раздела, подраздела	Код целевой статьи	Код вида расходов	Наименование раздела, подраздела, целевой статьи или вида расходов	Сумма на 2020 год, (в рублях)	Сумма на 2021 год, (в рублях)
1	2	3	4	5	6	7
515	10 01	3600000000		Муниципальная программа «Развитие молодежной и социальной политики в Сысертском городском округе до 2024 года»	6 500 000,00	11 500 000,00
516	10 01	3630000000		Подпрограмме «Социальная поддержка населения Сысертского городского округа»	6 500 000,00	11 500 000,00
517	10 01	3630700000		Пенсионное обеспечение муниципальных служащих, установленное Федеральными законами и законами субъекта Российской Федерации	6 500 000,00	11 500 000,00
518	10 01	3630721800		Реализация Закона Свердловской области от 29 октября 2007 года № 136-ОЗ «Об особенностях муниципальной службы на территории Свердловской области» - Пенсионное обеспечение муниципальных служащих	6 500 000,00	11 500 000,00
519	10 01	3630721800	320	Социальные выплаты гражданам, кроме публичных нормативных социальных выплат	6 500 000,00	11 500 000,00
520	10 03			Социальное обеспечение населения	142 483 000,00	142 483 000,00
521	10 03	3600000000		Муниципальная программа «Развитие молодежной и социальной политики в Сысертском городском округе до 2024 года»	139 823 000,00	139 823 000,00
522	10 03	3630000000		Подпрограмме «Социальная поддержка населения Сысертского городского округа»	139 823 000,00	139 823 000,00
523	10 03	3630300000		Осуществление органами местного самоуправления отдельных государственных полномочий	139 823 000,00	139 823 000,00
524	10 03	3630349100		Осуществление государственного полномочия Свердловской области по предоставлению гражданам субсидий на оплату жилого помещения и коммунальных услуг в соответствии с Законом Свердловской области «О наделении органов местного самоуправления муниципальных образований, расположенных на территории Свердловской области, государственным полномочием Свердловской области по предоставлению гражданам субсидий на оплату жилого помещения и коммунальных услуг»	10 753 000,00	10 753 000,00
525	10 03	3630349100	310	Публичные нормативные социальные выплаты гражданам	10 753 000,00	10 753 000,00
526	10 03	3630349200		Осуществление государственного полномочия Свердловской области по предоставлению отдельным категориям граждан компенсаций расходов на оплату жилого помещения и коммунальных услуг в соответствии с Законом Свердловской области «О наделении органов местного самоуправления муниципальных образований, расположенных на территории Свердловской области, государственным полномочием Свердловской области по предоставлению отдельным категориям граждан компенсаций расходов на оплату жилого помещения и коммунальных услуг»	110 470 000,00	110 470 000,00
527	10 03	3630349200	310	Публичные нормативные социальные выплаты гражданам	110 470 000,00	110 470 000,00
528	10 03	3630352500		Осуществление государственного полномочия Российской Федерации по предоставлению мер социальной поддержки по оплате жилого помещения и коммунальных услуг	18 600 000,00	18 600 000,00
529	10 03	3630352500	310	Публичные нормативные социальные выплаты гражданам	18 600 000,00	18 600 000,00
530	10 03	3700000000		Муниципальная программа «Предоставление социальных выплат молодым семьям на улучшение жилищных условий в Сысертском городском округе на 2015 - 2021 годы «	1 660 000,00	1 660 000,00
531	10 03	3710000000		Подпрограмма «Обеспечение жильем молодых семей»	1 000 000,00	1 000 000,00
532	10 03	3710100000		Предоставление финансовой поддержки в решении жилищных проблем молодым семьям, признанным в установленном порядке, нуждающимися в улучшении жилищных условий	1 000 000,00	1 000 000,00
533	10 03	37101L4970		Предоставление социальных выплат молодым семьям на приобретение (строительство) жилья на условиях софинансирования из федерального бюджета	1 000 000,00	1 000 000,00
534	10 03	37101L4970	320	Социальные выплаты гражданам, кроме публичных нормативных социальных выплат	1 000 000,00	1 000 000,00
535	10 03	3720000000		Подпрограмма «Предоставление региональной и муниципальной поддержки молодым семьям на улучшение жилищных условий»	660 000,00	660 000,00
536	10 03	3720200000		Обеспечение предоставления молодым семьям - участникам подпрограммы региональных социальных выплат на улучшение жилищных условий	660 000,00	660 000,00
537	10 03	3720229500		Предоставление региональных социальных выплат молодым семьям на улучшение жилищных условий за счет средств бюджета Сысертского городского округа	660 000,00	660 000,00
538	10 03	3720229500	320	Социальные выплаты гражданам, кроме публичных нормативных социальных выплат	660 000,00	660 000,00
539	10 03	5700000000		Муниципальная программа «Устойчивое развитие сельских территорий Сысертского городского округа» на 2015-2024 годы	1 000 000,00	1 000 000,00
540	10 03	5710000000		Подпрограмма «Улучшение жилищных условий граждан, проживающих в сельской местности на территории Сысертского городского округа, в том числе молодых семей и молодых специалистов» на 2015-2024 годы	1 000 000,00	1 000 000,00
541	10 03	5710100000		Улучшение жилищных условий граждан, проживающих в сельской местности	1 000 000,00	1 000 000,00

Номер строки	Код раздела, подраздела	Код целевой статьи	Код вида расходов	Наименование раздела, подраздела, целевой статьи или вида расходов	Сумма на 2020 год, (в рублях)	Сумма на 2021 год, (в рублях)
1	2	3	4	5	6	7
542	10 03	57101L5670		Субсидии на реализацию мероприятий по устойчивому развитию сельских территорий	1 000 000,00	1 000 000,00
543	10 03	57101L5670	320	Социальные выплаты гражданам, кроме публичных нормативных социальных выплат	1 000 000,00	1 000 000,00
544	10 06			Другие вопросы в области социальной политики	11 587 000,00	11 587 000,00
545	10 06	3600000000		Муниципальная программа «Развитие молодежной и социальной политики в Сысертском городском округе до 2024 года»	11 587 000,00	11 587 000,00
546	10 06	3630000000		Подпрограмме «Социальная поддержка населения Сысертского городского округа»	11 587 000,00	11 587 000,00
547	10 06	3630300000		Осуществление органами местного самоуправления отдельных государственных полномочий	10 662 000,00	10 662 000,00
548	10 06	3630349100		Осуществление государственного полномочия Свердловской области по предоставлению гражданам субсидий на оплату жилого помещения и коммунальных услуг в соответствии с Законом Свердловской области «О наделении органов местного самоуправления муниципальных образований, расположенных на территории Свердловской области, государственным полномочием Свердловской области по предоставлению гражданам субсидий на оплату жилого помещения и коммунальных услуг»	900 000,00	900 000,00
549	10 06	3630349100	110	Расходы на выплаты персоналу казенных учреждений	770 000,00	770 000,00
550	10 06	3630349100	240	Иные закупки товаров, работ и услуг для обеспечения государственных (муниципальных) нужд	130 000,00	130 000,00
551	10 06	3630349200		Осуществление государственного полномочия Свердловской области по предоставлению отдельным категориям граждан компенсаций расходов на оплату жилого помещения и коммунальных услуг в соответствии с Законом Свердловской области «О наделении органов местного самоуправления муниципальных образований, расположенных на территории Свердловской области, государственным полномочием Свердловской области по предоставлению отдельным категориям граждан компенсаций расходов на оплату жилого помещения и коммунальных услуг»	9 475 000,00	9 475 000,00
552	10 06	3630349200	110	Расходы на выплаты персоналу казенных учреждений	5 210 000,00	5 210 000,00
553	10 06	3630349200	240	Иные закупки товаров, работ и услуг для обеспечения государственных (муниципальных) нужд	4 260 000,00	4 260 000,00
554	10 06	3630349200	850	Уплата налогов, сборов и иных платежей	5 000,00	5 000,00
555	10 06	3630352500		Осуществление государственного полномочия Российской Федерации по предоставлению мер социальной поддержки по оплате жилого помещения и коммунальных услуг	287 000,00	287 000,00
556	10 06	3630352500	240	Иные закупки товаров, работ и услуг для обеспечения государственных (муниципальных) нужд	287 000,00	287 000,00
557	10 06	3630400000		Социальная поддержка почетных граждан Сысертского городского округа в рамках реализации Решения Думы Сысертского городского округа от 28.08.2011 года № 415 «Об утверждении положения «О присвоении звания «Почетный гражданин Сысертского городского округа»	450 000,00	450 000,00
558	10 06	3630429010		Выплаты материального вознаграждения почётным гражданам Сысертского городского округа	450 000,00	450 000,00
559	10 06	3630429010	360	Иные выплаты населению	450 000,00	450 000,00
560	10 06	3630600000		Социальная поддержка некоммерческих организаций, осуществляющих социально значимые мероприятия и реализующих социально значимые проекты в рамках бюджета Сысертского городского округа	475 000,00	475 000,00
561	10 06	3630629300		Финансовая поддержка социально ориентированным некоммерческим организациям	475 000,00	475 000,00
562	10 06	3630629300	240	Иные закупки товаров, работ и услуг для обеспечения государственных (муниципальных) нужд	410 000,00	410 000,00
563	10 06	3630629300	630	Субсидии некоммерческим организациям (за исключением государственных (муниципальных) учреждений)	65 000,00	65 000,00
564	**11 00**			**ФИЗИЧЕСКАЯ КУЛЬТУРА И СПОРТ**	**237 598 000,00**	**42 598 000,00**
565	11 02			Массовый спорт	237 598 000,00	42 598 000,00
566	11 02	3800000000		Муниципальная программа «Развитие физической культуры и спорта в Сысертском городском округе до 2024 года»	237 598 000,00	42 598 000,00
567	11 02	3810000000		Подпрограмма «Развитие физической культуры и спорта в Сысертском городском округе»	13 560 000,00	18 560 000,00
568	11 02	3810100000		Обеспечение условий для развития на территории Сысертского городского округа физической культуры, школьного спорта и массового спорта	12 665 000,00	17 665 000,00
569	11 02	3810128110		Расходы на обеспечение деятельности подведомственных учреждений в части финансирования расходов на выполнение муниципального задания по организации предоставления услуг (выполнения работ) в сфере физической культуры и спорта (на оплату труда, иных выплат с учетом страховых взносов)	10 035 500,00	15 035 500,00
570	11 02	3810128110	110	Расходы на выплаты персоналу казенных учреждений	10 035 500,00	15 035 500,00
571	11 02	3810128120		Расходы на обеспечение деятельности подведомственных учреждений в части финансирования расходов на выполнение муниципального задания по организации предоставления услуг (выполнения работ) в сфере физической культуры и спорта (за исключением оплаты труда, иных выплат с учетом страховых взносов)	2 543 500,00	2 543 500,00

Номер строки	Код раздела, подраздела	Код целевой статьи	Код вида расходов	Наименование раздела, подраздела, целевой статьи или вида расходов	Сумма на 2020 год, (в рублях)	Сумма на 2021 год, (в рублях)
1	2	3	4	5	6	7
572	11 02	3810128120	240	Иные закупки товаров, работ и услуг для обеспечения государственных (муниципальных) нужд	2 483 000,00	2 483 000,00
573	11 02	3810128120	850	Уплата налогов, сборов и иных платежей	60 500,00	60 500,00
574	11 02	3810128150		Расходы на приобретение товаров, работ и услуг для осуществления мероприятий по содержанию автотранспортных средств подведомственных учреждений	86 000,00	86 000,00
575	11 02	3810128150	240	Иные закупки товаров, работ и услуг для обеспечения государственных (муниципальных) нужд	86 000,00	86 000,00
576	11 02	3810200000		Организация проведения официальных физкультурно-оздоровительных и спортивных мероприятий Сысертского городского округа	835 000,00	835 000,00
577	11 02	3810228300		Финансовое обеспечение организации и проведения мероприятий в сфере физической культуры и спорта	835 000,00	835 000,00
578	11 02	3810228300	240	Иные закупки товаров, работ и услуг для обеспечения государственных (муниципальных) нужд	835 000,00	835 000,00
579	11 02	3810400000		Организация мероприятий по поэтапному внедрению и реализации Всероссийского физкультурно-спортивного комплекса «Готов к труду и обороне»	60 000,00	60 000,00
580	11 02	3810428Г00		Финансовое обеспечение, направленное на реализацию мероприятий по поэтапному внедрению и реализации Всероссийского физкультурно-спортивного комплекса «Готов к труду и обороне» в Сысертском городском округе	60 000,00	60 000,00
581	11 02	3810428Г00	240	Иные закупки товаров, работ и услуг для обеспечения государственных (муниципальных) нужд	60 000,00	60 000,00
582	11 02	3820000000		Подпрограмма «Развитие инфраструктуры спортивных учреждений в Сысертском городском округе»	224 038 000,00	24 038 000,00
583	11 02	3820300000		Создание условий, обеспечивающих доступность к спортивной инфраструктуре в Сысертского городского округа, в том числе для лиц с ограниченными возможностями здоровья и инвалидов	224 038 000,00	24 038 000,00
584	11 02	3820328100		Строительство и реконструкция объектов муниципальной собственности физической культуры и массового спорта	22 408 000,00	22 408 000,00
585	11 02	3820328100	410	Бюджетные инвестиции	22 408 000,00	22 408 000,00
586	11 02	38203281С0		Строительство Комплекса зданий учебно-тренировочного ледового центра для детей с открытой спортивной тренировочной площадкой в г. Сысерть, Свердловской области, ул. Трактовая 25	200 000 000,00	0,00
587	11 02	38203281С0	410	Бюджетные инвестиции	200 000 000,00	0,00
588	11 02	3820328500		Обеспечение мероприятий по проведению ремонтных работ в зданиях и помещениях, в которых размещаются муниципальные учреждения физической культуры и спорта, приведение в соответствие с требованиями пожарной безопасности и санитарного законодательства и (или) оснащение таких учреждений специальным оборудованием, спортивным оборудованием, инвентарем	1 630 000,00	1 630 000,00
589	11 02	3820328500	240	Иные закупки товаров, работ и услуг для обеспечения государственных (муниципальных) нужд	1 630 000,00	1 630 000,00
590	**12 00**			**Средства массовой информации**	**3 160 000,00**	**3 160 000,00**
591	12 02			Периодическая печать и издательства	2 260 000,00	2 260 000,00
592	12 02	2600000000		Муниципальная программа «Развитие муниципальной службы в Сысертском городском округе» на 2015 - 2021 годы	2 260 000,00	2 260 000,00
593	12 02	2600200000		Формирование организационно-методического и аналитического сопровождения системы муниципальной службы	2 260 000,00	2 260 000,00
594	12 02	2600221600		Обеспечение муниципальных нужд в осуществлении мероприятий по вопросам освещения деятельности органов местного самоуправления в средствах массовой информации в Сысертском городском округе	2 260 000,00	2 260 000,00
595	12 02	2600221600	620	Субсидии автономным учреждениям	2 260 000,00	2 260 000,00
596	12 04			Другие вопросы в области средств массовой информации	900 000,00	900 000,00
597	12 04	2600000000		Муниципальная программа «Развитие муниципальной службы в Сысертском городском округе» на 2015 - 2021 годы	900 000,00	900 000,00
598	12 04	2600200000		Формирование организационно-методического и аналитического сопровождения системы муниципальной службы	900 000,00	900 000,00
599	12 04	2600221600		Обеспечение муниципальных нужд в осуществлении мероприятий по вопросам освещения деятельности органов местного самоуправления в средствах массовой информации в Сысертском городском округе	900 000,00	900 000,00
600	12 04	2600221600	240	Иные закупки товаров, работ и услуг для обеспечения государственных (муниципальных) нужд	900 000,00	900 000,00
601	**13 00**			**Обслуживание государственного и муниципального долга»**	**100 000,00**	**100 000,00**
602	13 01			Обслуживание государственного внутреннего и муниципального долга	100 000,00	100 000,00
603	13 01	0900000000		Муниципальная программа «Управление муниципальными финансами Сысертского городского округа до 2021 года»	100 000,00	100 000,00
604	13 01	0910000000		Подпрограмма «Управление бюджетным процессом и его совершенствование»	100 000,00	100 000,00
605	13 01	0910100000		Рациональное управление средствами бюджета Сысертского городского округа, повышение эффективности бюджетных расходов	100 000,00	100 000,00

Номер строки	Код раздела, подраздела	Код целевой статьи	Код вида расходов	Наименование раздела, подраздела, целевой статьи или вида расходов	Сумма на 2020 год, (в рублях)	Сумма на 2021 год, (в рублях)
1	2	3	4	5	6	7
606	13 01	0910121400		Исполнение обязательств по обслуживанию муниципального долга в соответствии с программой муниципальных заимствований и заключенными контрактами (соглашениями)	100 000,00	100 000,00
607	13 01	0910121400	730	Обслуживание муниципального долга	100 000,00	100 000,00

Приложение 7
к решению Думы Сысертского городского круга от 27.06.2019 г. № 157

Ведомственная структура расходов бюджета Сысертского городского округа по главным распорядителям бюджетных средств, разделам, подразделам, целевым статьям, группам и подгруппам видов расходов классификации расходов бюджетов на 2019 год

Номер строки	Код главного распоряди- теля	Код раздела, подраздела	Код целевой статьи	Код вида расходов	Наименование главного распорядителя бюджетных средств, раздела, подраздела, целевой статьи или вида расходов	Сумма на 2019 год, (в рублях)
1	2	3	4	5	6	7
1					**ВСЕГО РАСХОДОВ:**	**2 461 317 872,21**
2	**901**				**Администрация Сысертского городского округа**	**851 508 063,73**
3	901	0100			ОБЩЕГОСУДАРСТВЕННЫЕ ВОПРОСЫ	100 758 501,46
4	901	0102			Функционирование высшего должностного лица субъекта Российской Федерации и муниципального образования	2 979 216,00
5	901	0102	9900221010		Глава муниципального образования	2 979 216,00
6	901	0102	9900221010	120	Расходы на выплаты персоналу государственных органов	2 979 216,00
7	901	0104			Функционирование Правительства Российской Федерации, высших исполнительных органов государственной власти субъектов Российской Федерации, местных администраций	32 299 784,00
8	901	0104	9900221020		Обеспечение деятельности органов местного самоуправления (центральный аппарат)	22 586 284,00
9	901	0104	9900221020	120	Расходы на выплаты персоналу государственных органов	22 586 284,00
10	901	0104	9900221030		Обеспечение деятельности органов местного самоуправления (территориальные органы)	9 713 500,00
11	901	0104	9900221030	120	Расходы на выплаты персоналу государственных органов	9 713 500,00
12	901	0105			Судебная система	17 300,00
13	901	0105	9900251200		Финансирования расходов на осуществление государственных полномочий по составлению списков кандидатов в присяжные заседатели федеральных судов общей юрисдикции по муниципальным образованиям, расположенным на территории Свердловской области за счет субвенции областному бюджету из Федерального бюджета	17 300,00
14	901	0105	9900251200	240	Иные закупки товаров, работ и услуг для обеспечения государственных (муниципальных) нужд	17 300,00
15	901	0111			Резервные фонды	3 610 352,34
16	901	0111	9900220700		Резервные фонды Администраций Сысертского городского округа	3 610 352,34
17	901	0111	9900220700	870	Резервные средства	3 610 352,34
18	901	0113			Другие общегосударственные вопросы	61 851 849,12
19	901	0113	0400000000		Муниципальная программа «Управление муниципальной собственностью Сысертского городского округа на 2017 - 2022 годы»	9 094 000,00
20	901	0113	0400900000		Финансовое обеспечение мероприятий по обеспечение условий для реализации мероприятий Муниципальная программа «Управление муниципальной собственностью Сысертского городского округа на 2017 - 2022 годы»	9 094 000,00
21	901	0113	0400921020		Обеспечение деятельности органов местного самоуправления (центральный аппарат)	9 094 000,00
22	901	0113	0400921020	120	Расходы на выплаты персоналу государственных органов	9 094 000,00
23	901	0113	0600000000		Муниципальная программа «Обеспечение деятельности по комплектованию, учету, хранению и использованию архивных документов на территории Сысертского городского округа».	2 520 000,00
24	901	0113	0600100000		Организация деятельности муниципального архива	2 184 000,00
25	901	0113	0600126900		Обеспечение мероприятий по формированию и содержанию архивных фондов муниципального образования	2 184 000,00
26	901	0113	0600126900	110	Расходы на выплаты персоналу казенных учреждений	1 946 000,00
27	901	0113	0600126900	240	Иные закупки товаров, работ и услуг для обеспечения государственных (муниципальных) нужд	237 000,00

Номер строки	Код главного распоряди- теля	Код раздела, подраздела	Код целевой статьи	Код вида расходов	Наименование главного распорядителя бюджетных средств, раздела, подраздела, целевой статьи или вида расходов	Сумма на 2019 год, (в рублях)
1	2	3	4	5	6	7
28	901	0113	0600126900	850	Уплата налогов, сборов и иных платежей	1 000,00
29	901	0113	0600200000		Обеспечение мероприятий по осуществлению государственных полномочий органами местного самоуправления по хранению, комплектованию, учету и использованию архивных документов	336 000,00
30	901	0113	0600246100		Осуществление государственных полномочий органами местного самоуправления по хранению, комплектованию, учету и использованию архивных документов, относящихся к государственной собственности Свердловской области	336 000,00
31	901	0113	0600246100	240	Иные закупки товаров, работ и услуг для обеспечения государственных (муниципальных) нужд	336 000,00
32	901	0113	0800000000		Муниципальная программа «Совершенствование социально-экономической политики на территории Сысертского городского округа до 2024 года»	330 000,00
33	901	0113	0850000000		Подпрограмма «Совершенствование механизмов осуществления закупок товаров, работ, услуг для муниципальных нужд Сысертского городского округа»	125 000,00
34	901	0113	0850500000		Обеспечение эффективного использования бюджетных средств, развитие конкуренции, предотвращение коррупции и злоупотреблений	125 000,00
35	901	0113	0850520500		Создание информационной системы в сфере закупок и развитие методического сопровождения деятельности муниципальных заказчиков Сысертского городского округа	125 000,00
36	901	0113	0850520500	240	Иные закупки товаров, работ и услуг для обеспечения государственных (муниципальных) нужд	125 000,00
37	901	0113	0860000000		Подпрограмма «Обеспечение реализации муниципальной программы Сысертского городского округа «Совершенствование социально-экономической политики на территории Сысертского городского округа»	205 000,00
38	901	0113	0860600000		Обеспечение динамичного социально-экономического развития Сысертского городского округа	205 000,00
39	901	0113	0860620600		Мониторинг и координация социально-экономического развития Сысертского городского на период	205 000,00
40	901	0113	0860620600	240	Иные закупки товаров, работ и услуг для обеспечения государственных (муниципальных) нужд	205 000,00
41	901	0113	2600000000		Муниципальная программа «Развитие муниципальной службы в Сысертском городском округе» на 2015 - 2021 годы	1 206 500,00
42	901	0113	2600100000		Совершенствование правового регулирования по вопросам развития муниципальной службы и кадрового потенциала	106 500,00
43	901	0113	2600141100		Осуществление государственного полномочия Свердловской области по определению перечня должностных лиц, уполномоченных составлять протоколы об административных правонарушениях, предусмотренных законом Свердловской области	100,00
44	901	0113	2600141100	240	Иные закупки товаров, работ и услуг для обеспечения государственных (муниципальных) нужд	100,00
45	901	0113	2600141200		Осуществление государственного полномочия Свердловской области по созданию административных комиссий	106 400,00
46	901	0113	2600141200	240	Иные закупки товаров, работ и услуг для обеспечения государственных (муниципальных) нужд	106 400,00
47	901	0113	2600200000		Формирование организационно-методического и аналитического сопровождения системы муниципальной службы	1 100 000,00
48	901	0113	2600221500		Мероприятия по реализации обеспечения надлежащих условий для качественного исполнения муниципальными служащими органов местного самоуправления Сысертского городского округа должностных обязанностей	1 100 000,00
49	901	0113	2600221500	240	Иные закупки товаров, работ и услуг для обеспечения государственных (муниципальных) нужд	1 100 000,00
50	901	0113	3600000000		Муниципальная программа «Развитие молодежной и социальной политики в Сысертском городском округе до 2024 года»	376 000,00
51	901	0113	3640000000		Подпрограмма «Толерантное сознание, гармонизация межнациональных и межконфессиональных отношений и профилактика экстремизма на территории Сысертского городского округа»	376 000,00
52	901	0113	3640800000		Осуществление мер, направленных на укрепление межнационального и межконфессионального согласия, поддержку и развитие языков и культуры народов Российской Федерации, проживающих на территории Сысертского городского округа	376 000,00
53	901	0113	3640821300		Финансовое обеспечение мероприятий по реализации мер, направленных на укрепление межнационального и межконфессионального согласия	376 000,00
54	901	0113	3640821300	110	Расходы на выплаты персоналу казенных учреждений	300 000,00
55	901	0113	3640821300	240	Иные закупки товаров, работ и услуг для обеспечения государственных (муниципальных) нужд	76 000,00
56	901	0113	9900220300		Реализация муниципальных функций, связанных с общегосударственным управлением	8 276 680,00
57	901	0113	9900220300	240	Иные закупки товаров, работ и услуг для обеспечения государственных (муниципальных) нужд	25,50
58	901	0113	9900220300	830	Исполнение судебных актов	8 226 654,50
59	901	0113	9900220300	850	Уплата налогов, сборов и иных платежей	50 000,00
60	901	0113	9900220700		Резервные фонды Администраций Сысертского городского округа	283 569,00
61	901	0113	9900220700	240	Иные закупки товаров, работ и услуг для обеспечения государственных (муниципальных) нужд	283 569,00

Номер строки	Код главного распоряди- теля	Код раздела, подраздела	Код целевой статьи	Код вида расходов	Наименование главного распорядителя бюджетных средств, раздела, подраздела, целевой статьи или вида расходов	Сумма на 2019 год, (в рублях)
1	2	3	4	5	6	7
62	901	0113	9900220800		Представительские и иные прочие расходы в органах местного самоуправления Сысертского городского округа	890 000,00
63	901	0113	9900220800	880	Специальные расходы	890 000,00
64	901	0113	9900241500		Осуществление государственных полномочий Свердловской области по постановке на учет и учету граждан Российской Федерации	300,00
65	901	0113	9900241500	240	Иные закупки товаров, работ и услуг для обеспечения государственных (муниципальных) нужд	300,00
66	901	0113	9900420210		Создание материально-технических условий для обеспечения деятельности муниципальных учреждений	34 094 663,87
67	901	0113	9900420210	110	Расходы на выплаты персоналу казенных учреждений	25 282 917,50
68	901	0113	9900420210	240	Иные закупки товаров, работ и услуг для обеспечения государственных (муниципальных) нужд	8 747 787,37
69	901	0113	9900420210	850	Уплата налогов, сборов и иных платежей	63 959,00
70	901	0113	9900420250		Расходы на приобретение товаров, работ и услуг для осуществления мероприятий по содержанию автотранспортных средств учреждений по обеспечению хозяйственного обслуживания	4 780 136,25
71	901	0113	9900420250	240	Иные закупки товаров, работ и услуг для обеспечения государственных (муниципальных) нужд	4 780 136,25
72	901	0300			НАЦИОНАЛЬНАЯ БЕЗОПАСНОСТЬ И ПРАВООХРАНИТЕЛЬНАЯ ДЕЯТЕЛЬНОСТЬ	11 851 979,24
73	901	0309			Защита населения и территории от чрезвычайных ситуаций природного и техногенного характера, гражданская оборона	7 970 300,00
74	901	0309	0300000000		Муниципальная программа «Обеспечение общественной безопасности на территории Сысертского городского округа» на 2015-2021 годы	7 970 300,00
75	901	0309	0310000000		Подпрограмма «Защита населения от чрезвычайных ситуаций и обеспечение радиационной безопасности на территории Сысертского городского округа, гражданская оборона, мобилизационная подготовка и защита государственной тайны»	830 300,00
76	901	0309	0310100000		Защита населения и территории Сысертского городского округа от чрезвычайных ситуаций природного и техногенного характера, гражданская оборона, обеспечение радиационной безопасности населения, мобилизационная подготовка и защита государственной тайны на территории Сысертского городского округа	830 300,00
77	901	0309	0310122200		Финансовое обеспечение развития устойчивой и комплексной системы обеспечения защиты населения, предупреждения и ликвидации последствий чрезвычайных ситуаций и стихийных бедствий, гражданской обороны, мобилизационной подготовки и защиты государственной тайны на территории городского округа	433 444,00
78	901	0309	0310122200	240	Иные закупки товаров, работ и услуг для обеспечения государственных (муниципальных) нужд	433 444,00
79	901	0309	0310122210		Финансирование, направленное на обеспечение реализации мероприятий в области предупреждения и ликвидации последствий чрезвычайных ситуаций и области гражданской обороны.	396 856,00
80	901	0309	0310122210	240	Иные закупки товаров, работ и услуг для обеспечения государственных (муниципальных) нужд	396 856,00
81	901	0309	0330000000		Подпрограмма «Создание и развитие системы обеспечения вызова экстренных оперативных служб по единому номеру 112 на территории Сысертского городского округа»	7 140 000,00
82	901	0309	0330400000		Развитие единой дежурной диспетчерской службы Сысертского городского округа.	7 140 000,00
83	901	0309	0330422100		Финансовое обеспечение функционирования единых дежурно-диспетчерских служб и системы оперативно-диспетчерского управления в муниципальных образованиях, расположенных на территории Свердловской области	7 140 000,00
84	901	0309	0330422100	110	Расходы на выплаты персоналу казенных учреждений	6 568 407,50
85	901	0309	0330422100	240	Иные закупки товаров, работ и услуг для обеспечения государственных (муниципальных) нужд	541 592,50
86	901	0309	0330422100	850	Уплата налогов, сборов и иных платежей	30 000,00
87	901	0310			Обеспечение пожарной безопасности	2 505 979,24
88	901	0310	0300000000		Муниципальная программа «Обеспечение общественной безопасности на территории Сысертского городского округа» на 2015-2021 годы	2 505 979,24
89	901	0310	0320000000		Подпрограмма «Обеспечение первичных мер пожарной безопасности на территории Сысертского городского округа»	2 505 979,24
90	901	0310	0320200000		Обеспечение первичных мер пожарной безопасности на территории Сысертского городского округа	1 805 979,24
91	901	0310	0320222300		Мероприятия направленные на материально-техническое обеспечение проведения мероприятий по профилактике и тушению пожаров, проведению аварийно-спасательных работ на территории городского округа, спасению людей и имущества при тушении пожаров и проведении аварийно-спасательных работ	1 805 979,24
92	901	0310	0320222300	240	Иные закупки товаров, работ и услуг для обеспечения государственных (муниципальных) нужд	1 805 979,24
93	901	0310	0320300000		Создание и поддержка общественных объединений пожарной охраны, осуществляющих деятельность на территории Сысертского городского округа	700 000,00

Номер строки	Код главного распоряди- теля	Код раздела, подраздела	Код целевой статьи	Код вида расходов	Наименование главного распорядителя бюджетных средств, раздела, подраздела, целевой статьи или вида расходов	Сумма на 2019 год, (в рублях)
1	2	3	4	5	6	7
94	901	0310	0320322700		Финансовое обеспечение деятельность общественных объединений пожарной охраны, в сфере пожарной безопасности на территории Сысертского городского округа	700 000,00
95	901	0310	0320322700	630	Субсидии некоммерческим организациям (за исключением государственных (муниципальных) учреждений)	700 000,00
96	901	0314			Другие вопросы в области национальной безопасности и правоохранительной деятельности	1 375 700,00
97	901	0314	0300000000		Муниципальная программа «Обеспечение общественной безопасности на территории Сысертского городского округа» на 2015-2021 годы	1 005 700,00
98	901	0314	0340000000		Подпрограмма «Профилактика правонарушений на территории Сысертского городского округа»	705 700,00
99	901	0314	0340500000		Совершенствование системы социальной профилактики правонарушений, обеспечение безопасности граждан на территории Сысертского городского округа	705 700,00
100	901	0314	0340522500		Мероприятия по реализации полномочий по созданию условий для деятельности добровольных формирований населения по охране общественного порядка на территории Сысертского городского округа	705 700,00
101	901	0314	0340522500	240	Иные закупки товаров, работ и услуг для обеспечения государственных (муниципальных) нужд	705 700,00
102	901	0314	0350000000		Подпрограмма «Профилактика терроризма и обеспечение мероприятий по построению и развитию АПК «Безопасный город» на территории Сысертского городского округа	300 000,00
103	901	0314	0350600000		Организация мероприятий по противодействию терроризму, предусматривающее принятие и реализацию мер, направленных на профилактику терроризма, в том числе на выявление и предупреждение причин и условий, способствующих осуществлению террористических проявлений и обеспечение стабильного социально-экономического развития на территории Сысертского городского округа	300 000,00
104	901	0314	0350622700		Финансовое обеспечение мероприятий по профилактике терроризма, а также минимизация и (или) ликвидации последствий проявлений терроризма на территории Сысертского городского округа	300 000,00
105	901	0314	0350622700	240	Иные закупки товаров, работ и услуг для обеспечения государственных (муниципальных) нужд	300 000,00
106	901	0314	3600000000		Муниципальная программа «Развитие молодежной и социальной политики в Сысертском городском округе до 2024 года»	370 000,00
107	901	0314	3640000000		Подпрограмма «Толерантное сознание, гармонизация межнациональных и межконфессиональных отношений и профилактика экстремизма на территории Сысертского городского округа»	370 000,00
108	901	0314	3640900000		Формирование толерантного сознания, предупреждение экстремистской деятельности, в том числе обеспечение позитивного социального самочувствия граждан в Сысертском городском округе	370 000,00
109	901	0314	3640922400		Мероприятия направленные на реализацию в Сысертском городском округе мер по формированию у населения толерантного сознания и поведения мероприятий, обеспечивающих противодействие пропаганде экстремизма.	370 000,00
110	901	0314	3640922400	240	Иные закупки товаров, работ и услуг для обеспечения государственных (муниципальных) нужд	370 000,00
111	901	0400			НАЦИОНАЛЬНАЯ ЭКОНОМИКА	178 687 537,02
112	901	0405			Сельское хозяйство и рыболовство	1 638 300,00
113	901	0405	0800000000		Муниципальная программа «Совершенствование социально-экономической политики на территории Сысертского городского округа до 2024 года»	200 000,00
114	901	0405	0810000000		Подпрограмма. Содействие развитию субъектов малого и среднего предпринимательства в Сысертском городском округе до 2024 года	200 000,00
115	901	0405	0810100000		Создание условий для развития малого и среднего предпринимательства	200 000,00
116	901	0405	0810123310		Создание условий для развития субъектов малого и среднего предпринимательства в социально-значимых (приоритетных) сферах деятельности и инвестиционных проектов, реализуемых на территории Сысертского городского округа	200 000,00
117	901	0405	0810123310	630	Субсидии некоммерческим организациям (за исключением государственных (муниципальных) учреждений)	200 000,00
118	901	0405	5500000000		Муниципальная программа «Обеспечение функционирования городского хозяйства на территории Сысертского городского округа на 2017 - 2022 годы»	1 438 300,00
119	901	0405	5540000000		Подпрограмма «Организация и содержание объектов благоустройства».	1 438 300,00
120	901	0405	5540500000		Организация благоустройства и озеленение территории Сысертского городского округа	1 438 300,00
121	901	0405	5540542П00		Осуществление государственного полномочия Свердловской области по организации проведения мероприятий по отлову и содержанию безнадзорных собак	1 438 300,00
122	901	0405	5540542П00	240	Иные закупки товаров, работ и услуг для обеспечения государственных (муниципальных) нужд	1 438 300,00
123	901	0406			Водное хозяйство	5 500 000,00
124	901	0406	5600000000		Муниципальная программа «Обеспечение рационального и безопасного природопользования на территории Сысертского городского округа» на 2017-2022 годы	5 500 000,00

Номер строки	Код главного распоряди- теля	Код раздела, подраздела	Код целевой статьи	Код вида расходов	Наименование главного распорядителя бюджетных средств, раздела, подраздела, целевой статьи или вида расходов	Сумма на 2019 год, (в рублях)
1	2	3	4	5	6	7
125	901	0406	5620000000		Подпрограмма «Развитие водохозяйственного комплекса»	5 500 000,00
126	901	0406	5620200000		Повышение эксплуатационной надежности гидротехнических сооружений путем их приведения к безопасному техническому состоянию	5 500 000,00
127	901	0406	5620223900		Мероприятия в области использования, охраны водных объектов и гидротехнических сооружений, находящихся в собственности городского округа	5 500 000,00
128	901	0406	5620223900	240	Иные закупки товаров, работ и услуг для обеспечения государственных (муниципальных) нужд	5 490 000,00
129	901	0406	5620223900	830	Исполнение судебных актов	10 000,00
130	901	0407			Лесное хозяйство	68 000,00
131	901	0407	0400000000		Муниципальная программа «Управление муниципальной собственностью Сысертского городского округа на 2017 - 2022 годы»	68 000,00
132	901	0407	0400300000		Создание условий для рационального использования и воспроизводства леса и лесных ресурсов в Сысертском городском округе	68 000,00
133	901	0407	0400323700		Организация деятельности по рациональному освоению (использованию), формированию городских лесов, лесных площадей, земельных участков, покрытых лесными (зелеными) насаждениями на территории Сысертского городского	68 000,00
134	901	0407	0400323700	240	Иные закупки товаров, работ и услуг для обеспечения государственных (муниципальных) нужд	68 000,00
135	901	0408			Транспорт	11 298 535,20
136	901	0408	5500000000		Муниципальная программа «Обеспечение функционирования городского хозяйства на территории Сысертского городского округа на 2017 - 2022 годы»	2 474 690,14
137	901	0408	5520000000		Подпрограмма «Организация транспортного обслуживания населения на территории Сысертского городского округа».	2 474 690,14
138	901	0408	5520200000		Повышение качества, доступности и безопасности услуг пассажирского транспорта	2 474 690,14
139	901	0408	5520223810		Оказание поддержки реализации мероприятий по осуществлению регулярных пассажирских перевозок по социально значимым маршрутам Сысертского городского округа	2 474 690,14
140	901	0408	5520223810	810	Субсидии юридическим лицам (кроме государственных (муниципальных) учреждений)и физическим лицам - производителям товаров, работ, услуг	2 474 690,14
141	901	0408	9900220300		Реализация муниципальных функций, связанных с общегосударственным управлением	8 823 845,06
142	901	0408	9900220300	830	Исполнение судебных актов	8 823 845,06
143	901	0409			Дорожное хозяйство	133 979 929,42
144	901	0409	5500000000		Муниципальная программа «Обеспечение функционирования городского хозяйства на территории Сысертского городского округа на 2017 - 2022 годы»	133 979 929,42
145	901	0409	5510000000		Подпрограмма «Функционирование дорожного хозяйства на территории Сысертского городского округа».	119 705 943,83
146	901	0409	5510100000		Развитие транспортной инфраструктуры, обеспечивающей повышение качества жизни населения	111 090 943,83
147	901	0409	5510124100		Содержание автомобильных дорог общего пользования местного значения и искусственных сооружений, расположенных на них	12 578 174,29
148	901	0409	5510124100	240	Иные закупки товаров, работ и услуг для обеспечения государственных (муниципальных) нужд	7 319 377,29
149	901	0409	5510124100	610	Субсидии бюджетным учреждениям	5 258 797,00
150	901	0409	5510124200		Капитальный ремонт автомобильных дорог общего пользования местного значения и искусственных сооружений, расположенных на них	14 012 396,09
151	901	0409	5510124200	240	Иные закупки товаров, работ и услуг для обеспечения государственных (муниципальных) нужд	10 000 000,00
152	901	0409	5510124200	830	Исполнение судебных актов	4 012 396,09
153	901	0409	5510124300		Ремонт автомобильных дорог общего пользования местного значения и искусственных сооружений, расположенных на них	54 684 865,45
154	901	0409	5510124300	240	Иные закупки товаров, работ и услуг для обеспечения государственных (муниципальных) нужд	54 684 865,45
155	901	0409	5510144600		Иные межбюджетные трансферты на строительство, реконструкцию, капитальный ремонт, ремонт автомобильных дорог общего пользования местного значения	29 815 508,00
156	901	0409	5510144600	240	Иные закупки товаров, работ и услуг для обеспечения государственных (муниципальных) нужд	29 815 508,00
157	901	0409	5510900000		Обеспечение реализации Муниципальной программы «Обеспечение функционирования городского хозяйства на территории Сысертского городского округа на 2015 - 2020 годы»	8 615 000,00
158	901	0409	5510920110		Расходы на обеспечение деятельности подведомственных учреждений в части финансирования расходов на выполнение муниципального задания (на оплату труда, иных выплат с учетом страховых взносов)	8 515 000,00

Номер строки	Код главного распоряди- теля	Код раздела, подраздела	Код целевой статьи	Код вида расходов	Наименование главного распорядителя бюджетных средств, раздела, подраздела, целевой статьи или вида расходов	Сумма на 2019 год, (в рублях)
1	2	3	4	5	6	7
159	901	0409	5510920110	110	Расходы на выплаты персоналу казенных учреждений	661 885,00
160	901	0409	5510920110	610	Субсидии бюджетным учреждениям	7 853 115,00
161	901	0409	5510920120		Расходы на обеспечение деятельности подведомственных учреждений в части финансирования расходов на выполнение муниципального задания (за исключением оплату труда, иных выплат с учетом страховых взносов)	100 000,00
162	901	0409	5510920120	610	Субсидии бюджетным учреждениям	100 000,00
163	901	0409	5530000000		Подпрограмма «Обеспечение безопасности дорожного движения на территории Сысертского городского округа».	14 273 985,59
164	901	0409	5530300000		Улучшение условий движения транспорта и пешеходов. Оснащение улиц и дорог Сысертского городского округа современными техническими средствами организации дорожного движения.	14 273 985,59
165	901	0409	5530324100		Мероприятия, направленные на реализацию мер по обеспечению безопасности дорожного движения на территории Сысертского городского округа»	14 273 985,59
166	901	0409	5530324100	240	Иные закупки товаров, работ и услуг для обеспечения государственных (муниципальных) нужд	7 649 834,00
167	901	0409	5530324100	610	Субсидии бюджетным учреждениям	6 624 151,59
168	901	0410			Связь и информатика	1 500 000,00
169	901	0410	1100000000		Муниципальная программа «Информационное общество Сысертского городского округа до 2024 года»	1 500 000,00
170	901	0410	1100200000		Создание и совершенствование информационно-коммуникационной инфраструктуры, обеспечивающей предоставление муниципальных услуг в электронном виде	1 500 000,00
171	901	0410	1100221500		Реализация мероприятий, направленных на обеспечение и технологического развития информационно-коммуникационных технологий, улучшения условий деятельности органов местного самоуправления и подведомственных учреждений	1 500 000,00
172	901	0410	1100221500	240	Иные закупки товаров, работ и услуг для обеспечения государственных (муниципальных) нужд	1 500 000,00
173	901	0412			Другие вопросы в области национальной экономики	24 702 772,40
174	901	0412	0400000000		Муниципальная программа «Управление муниципальной собственностью Сысертского городского округа на 2017 - 2022 годы»	1 462 000,00
175	901	0412	0400100000		Управление муниципальной собственностью Сысертского городского округа и приватизации муниципального имущества Сысертского городского округа	651 000,00
176	901	0412	0400123410		Обеспечение реализации мероприятий в сфере управления муниципальной собственностью Сысертского городского округа и приватизации муниципального имущества Сысертского городского округа	651 000,00
177	901	0412	0400123410	240	Иные закупки товаров, работ и услуг для обеспечения государственных (муниципальных) нужд	642 000,00
178	901	0412	0400123410	830	Исполнение судебных актов	9 000,00
179	901	0412	0400200000		Осуществление мероприятий по оформлению права собственности на автомобильные дороги местного значения Сысертского городского округа	231 000,00
180	901	0412	0400223420		Финансовое обеспечение мероприятий по оформлению права собственности на автомобильные дороги местного значения Сысертского городского округа	231 000,00
181	901	0412	0400223420	240	Иные закупки товаров, работ и услуг для обеспечения государственных (муниципальных) нужд	231 000,00
182	901	0412	0400900000		Финансовое обеспечение мероприятий по обеспечение условий для реализации мероприятий Муниципальная программа «Управление муниципальной собственностью Сысертского городского округа на 2017 - 2022 годы»	180 000,00
183	901	0412	0400923440		Финансирование обеспечения эффективной деятельности по реализации мероприятий муниципальной программы	180 000,00
184	901	0412	0400923440	240	Иные закупки товаров, работ и услуг для обеспечения государственных (муниципальных) нужд	180 000,00
185	901	0412	0401000000		Оказание услуг (выполнение работ) муниципальными учреждениями	400 000,00
186	901	0412	0401020110		Расходы на обеспечение деятельности подведомственных учреждений в части финансирования расходов на выполнение муниципального задания (на оплату труда, иных выплат с учетом страховых взносов)	400 000,00
187	901	0412	0401020110	610	Субсидии бюджетным учреждениям	400 000,00
188	901	0412	0500000000		Муниципальная программа «Совершенствование градостроительной деятельности на территории Сысертского городского округа до 2021 года»	10 428 940,00
189	901	0412	0510000000		Подпрограмма «Управление градостроительным планированием стратегического и территориального развития Сысертского городского округа»	8 401 296,00
190	901	0412	0510100000		Финансовое обеспечение мероприятий по разработка стратегических приоритетов градостроительного развития планировке территории Сысертского городского округа	8 401 296,00

Номер строки	Код главного распоряди- теля	Код раздела, подраздела	Код целевой статьи	Код вида расходов	Наименование главного распорядителя бюджетных средств, раздела, подраздела, целевой статьи или вида расходов	Сумма на 2019 год, (в рублях)
1	2	3	4	5	6	7
191	901	0412	0510123450		Финансирование мероприятий по обеспечению территории городского округа актуальными документами территориального планирования и градостроительного зонирования	8 401 296,00
192	901	0412	0510123450	240	Иные закупки товаров, работ и услуг для обеспечения государственных (муниципальных) нужд	5 298 000,00
193	901	0412	0510123450	610	Субсидии бюджетным учреждениям	3 103 296,00
194	901	0412	0550000000		Подпрограмма «Обеспечение реализации муниципальной программы «Совершенствование градостроительной политики на территории Сысертского городского округа до 2020 г»	2 027 644,00
195	901	0412	0550500000		Финансовое обеспечение мероприятий по обеспечение условий для реализации мероприятий Муниципальная программа «Совершенствование градостроительной деятельности на территории Сысертского городского округа до 2020 года»	2 027 644,00
196	901	0412	0550523490		Финансирование обеспечения эффективной деятельности по реализации мероприятий муниципальной программы	2 027 644,00
197	901	0412	0550523490	610	Субсидии бюджетным учреждениям	2 027 644,00
198	901	0412	0800000000		Муниципальная программа «Совершенствование социально-экономической политики на территории Сысертского городского округа до 2024 года»	1 305 000,00
199	901	0412	0810000000		Подпрограмма. Содействие развитию субъектов малого и среднего предпринимательства в Сысертском городском округе до 2024 года	1 275 000,00
200	901	0412	0810100000		Создание условий для развития малого и среднего предпринимательства	1 275 000,00
201	901	0412	0810123310		Создание условий для развития субъектов малого и среднего предпринимательства в социально-значимых (приоритетных) сферах деятельности и инвестиционных проектов, реализуемых на территории Сысертского городского округа	1 275 000,00
202	901	0412	0810123310	240	Иные закупки товаров, работ и услуг для обеспечения государственных (муниципальных) нужд	75 000,00
203	901	0412	0810123310	630	Субсидии некоммерческим организациям (за исключением государственных (муниципальных) учреждений)	1 200 000,00
204	901	0412	0830000000		Подпрограмма «Развитие потребительского рынка в Сысертском городском округе» до 2024 года	10 000,00
205	901	0412	0830300000		Создание условий для обеспечения жителей Сысертского городского округа услугами торговли, общественного питания и бытового обслуживания	10 000,00
206	901	0412	0830323230		Обеспечение соблюдения законодательства и повышение качества и безопасности пищевых продуктов на потребительском рынке Сысертского городского округа	10 000,00
207	901	0412	0830323230	240	Иные закупки товаров, работ и услуг для обеспечения государственных (муниципальных) нужд	10 000,00
208	901	0412	0840000000		Подпрограмма «Защита прав потребителей в Сысертском городском округе» до 2024 года	20 000,00
209	901	0412	0840400000		Формирование навыков рационального правового поведения участников потребительских отношений	20 000,00
210	901	0412	0840420400		Повышение социальной ответственности хозяйствующих субъектов при осуществлении предпринимательской деятельности на рынке товаров (работ, услуг)	20 000,00
211	901	0412	0840420400	240	Иные закупки товаров, работ и услуг для обеспечения государственных (муниципальных) нужд	20 000,00
212	901	0412	3800000000		Муниципальная программа «Развитие физической культуры и спорта в Сысертском городском округе до 2024 года»	6 204 148,74
213	901	0412	3840000000		Подпрограмма «Развитие туризма в Сысертском городском округе»	6 204 148,74
214	901	0412	3840800000		Развитие туристской инфраструктуры в Сысертском городском округе	4 204 148,74
215	901	0412	3840823Д00		Развитие объектов, предназначенных для организации досуга жителей муниципальных образований, расположенных на территории Сысертского городского округа	3 824 971,74
216	901	0412	3840823Д00	240	Иные закупки товаров, работ и услуг для обеспечения государственных (муниципальных) нужд	2 265 662,44
217	901	0412	3840823Д00	410	Бюджетные инвестиции	1 559 309,30
218	901	0412	3840843Д00		Развитие объектов, предназначенных для организации досуга жителей муниципальных образований, расположенных на территории Свердловской области	329 177,00
219	901	0412	3840843Д00	240	Иные закупки товаров, работ и услуг для обеспечения государственных (муниципальных) нужд	329 177,00
220	901	0412	38408S3Д00		Развитие объектов, предназначенных для организации досуга жителей муниципальных образований, расположенных на территории Сысертского городского округа	50 000,00
221	901	0412	38408S3Д00	240	Иные закупки товаров, работ и услуг для обеспечения государственных (муниципальных) нужд	50 000,00
222	901	0412	3840900000		Предоставление поддержки в форме субсидий некоммерческим организациям, не являющимся государственными (муниципальными) учреждениями, на реализацию проектов и мероприятий в сфере туризма	2 000 000,00
223	901	0412	3840923310		Создание условий для поддержки в форме субсидий некоммерческим организациям, не являющимся государственными (муниципальными) учреждениями, на реализацию проектов и мероприятий в сфере туризма, реализуемых на территории Сысертского городского округа	2 000 000,00

Номер строки	Код главного распоряди- теля	Код раздела, подраздела	Код целевой статьи	Код вида расходов	Наименование главного распорядителя бюджетных средств, раздела, подраздела, целевой статьи или вида расходов	Сумма на 2019 год, (в рублях)
1	2	3	4	5	6	7
224	901	0412	3840923310	630	Субсидии некоммерческим организациям (за исключением государственных (муниципальных) учреждений)	2 000 000,00
225	901	0412	5500000000		Муниципальная программа «Обеспечение функционирования городского хозяйства на территории Сысертского городского округа на 2017 - 2022 годы»	4 700 000,00
226	901	0412	5570000000		Подпрограмма «Обеспечение полномочий Сысертского городского округа на осуществление деятельности, направленной на подготовку и сопровождение инвестиционных проектов развития общественной инфраструктуры муниципального значения, строительства объектов инженерной инфраструктуры».	4 700 000,00
227	901	0412	5570800000		Организация обеспечения полномочий Сысертского городского округа на осуществление деятельности, направленной на подготовку и сопровождение инвестиционных проектов развития общественной инфраструктуры муниципального значения, строительства объектов инженерной инфраструктуры	4 700 000,00
228	901	0412	5570820110		Расходы на обеспечение деятельности подведомственных учреждений в части финансирования расходов на выполнение муниципального задания (на оплату труда, иных выплат с учетом страховых взносов)	4 166 000,00
229	901	0412	5570820110	610	Субсидии бюджетным учреждениям	4 166 000,00
230	901	0412	5570820120		Расходы на обеспечение деятельности подведомственных учреждений в части финансирования расходов на выполнение муниципального задания (за исключением оплату труда, иных выплат с учетом страховых взносов)	534 000,00
231	901	0412	5570820120	610	Субсидии бюджетным учреждениям	534 000,00
232	901	0412	9900220700		Резервные фонды Администраций Сысертского городского округа	602 683,66
233	901	0412	9900220700	240	Иные закупки товаров, работ и услуг для обеспечения государственных (муниципальных) нужд	602 683,66
234	901	0500			ЖИЛИЩНО-КОММУНАЛЬНОЕ ХОЗЯЙСТВО	149 313 595,98
235	901	0501			Жилищное хозяйство	16 305 658,64
236	901	0501	5300000000		Муниципальная программа «Развитие жилищно-коммунального хозяйства, энергосбережения и повышения энергоэффективности в Сысертском городском округе» на 2017-2022 годы»	1 300 000,00
237	901	0501	5340000000		Подпрограмма «Капитальный ремонт муниципального имущества Сысертского городского округа»	1 300 000,00
238	901	0501	5340400000		Повышение качества условий проживания населения Сысертского городского округа за счет проведения капитальных и текущих ремонтов муниципального имущества	1 300 000,00
239	901	0501	5340423110		Обеспечение мероприятий по капитальному и текущему ремонту общего имущества муниципального жилищного фонда	1 300 000,00
240	901	0501	5340423110	240	Иные закупки товаров, работ и услуг для обеспечения государственных (муниципальных) нужд	1 300 000,00
241	901	0501	5400000000		Муниципальная программа «Улучшение жилищных условий граждан, проживающих на территории Сысертского городского округа» на 2017-2024 годы	14 219 658,64
242	901	0501	5420000000		Подпрограмма «Формирование жилищного фонда Сысертского городского округа для переселения граждан из аварийного жилищного фонда» на 2015-2020 годы	14 219 658,64
243	901	0501	5420200000		Обеспечение благоустроенным жильём граждан, проживающих в многоквартирных домах, признанных аварийными	14 219 658,64
244	901	0501	5420223500		Переселение граждан из жилых помещений, признанных непригодными для проживания, в Сысертском городском округе	14 219 658,64
245	901	0501	5420223500	410	Бюджетные инвестиции	14 219 658,64
246	901	0501	9900220700		Резервные фонды Администраций Сысертского городского округа	786 000,00
247	901	0501	9900220700	240	Иные закупки товаров, работ и услуг для обеспечения государственных (муниципальных) нужд	786 000,00
248	901	0502			Коммунальное хозяйство	44 280 700,42
249	901	0502	1900000000		Муниципальная программа энергосбережения и повышения энергоэффективности Сысертского городского округа на 2011-2015 годы и на перспективу до 2020 года	2 112 355,09
250	901	0502	1900100000		Технические и технологические мероприятия по энергосбережению и повышению энергетической эффективности при передаче тепловой энергии	333 922,64
251	901	0502	1900123210		Реализация мероприятий направленных на развитие и модернизацию систем коммунальной инфраструктуры теплоснабжения	333 922,64
252	901	0502	1900123210	410	Бюджетные инвестиции	333 922,64
253	901	0502	1900200000		Мероприятия по сокращению потерь воды, внедрения оборотного водоснабжения	57 199,95
254	901	0502	1900223210		Реализация мероприятий направленных на развитие и модернизацию систем коммунальной инфраструктуры водоснабжения и водоотведения	57 199,95
255	901	0502	1900223210	240	Иные закупки товаров, работ и услуг для обеспечения государственных (муниципальных) нужд	57 199,95
256	901	0502	1900300000		Прочие мероприятия по энергосбережению и повышению энергетической эффективности	1 721 232,50

Номер строки	Код главного распоряди- теля	Код раздела, подраздела	Код целевой статьи	Код вида расходов	Наименование главного распорядителя бюджетных средств, раздела, подраздела, целевой статьи или вида расходов	Сумма на 2019 год, (в рублях)
1	2	3	4	5	6	7
257	901	0502	1900323210		Реализация мероприятий направленных на развитие и модернизацию систем коммунальной инфраструктуры объектов, используемых для утилизации, обезвреживания и захоронения твердых бытовых отходов	1 721 232,50
258	901	0502	1900323210	240	Иные закупки товаров, работ и услуг для обеспечения государственных (муниципальных) нужд	1 721 232,50
259	901	0502	5300000000		Муниципальная программа «Развитие жилищно-коммунального хозяйства, энергосбережения и повышения энергоэффективности в Сысертском городском округе» на 2017-2022 годы»	36 252 093,24
260	901	0502	5310000000		Подпрограмма «Развитие коммунальной инфраструктуры (по услуге теплоснабжения) Сысертского городского округа на 2015-2020 годы».	24 200 000,00
261	901	0502	5310700000		Оказание поддержки реализации мероприятий комплексного развития систем коммунальной инфраструктурыСысертского городского округа	24 200 000,00
262	901	0502	5310723240		Финансовое обеспечение поддержки реализации мероприятий комплексного развития систем коммунальной инфраструктуры теплоснабжения	24 200 000,00
263	901	0502	5310723240	810	Субсидии юридическим лицам (кроме государственных (муниципальных) учреждений)и физическим лицам - производителям товаров, работ, услуг	24 200 000,00
264	901	0502	5320000000		Подпрограмма «Развития коммунальной инфраструктуры (по услугам водоснабжения и водоотведения) Сысертского городского округа на 2015-2021 годы».	4 929 551,89
265	901	0502	5320200000		Обеспечение населения Сысертского городского округа питьевой водой, соответствующей требованиям безопасности и безвредности, установленным эпидемиологическими правилами	4 929 551,89
266	901	0502	5320223210		Финансовое обеспечение мероприятий направленных на развитие и модернизацию систем коммунальной инфраструктуры водоснабжения и водоотведения	4 929 551,89
267	901	0502	5320223210	240	Иные закупки товаров, работ и услуг для обеспечения государственных (муниципальных) нужд	4 929 551,89
268	901	0502	5330000000		Подпрограмма «Чистая среда»	3 122 541,35
269	901	0502	533П400000		Снижение негативного воздействия на окружающую среду	3 122 541,35
270	901	0502	533П422Ф00		Создание муниципальных объектов по обработке, утилизации, обезвреживанию, размещению твердых коммунальных отходов, отвечающих требованиям законодательства Российской Федерации	3 122 541,35
271	901	0502	533П422Ф00	240	Иные закупки товаров, работ и услуг для обеспечения государственных (муниципальных) нужд	2 122 541,35
272	901	0502	533П422Ф00	610	Субсидии бюджетным учреждениям	1 000 000,00
273	901	0502	5350000000		Подпрограмма «Обеспечение реализации муниципальной программы Сысертского городского округа «Развитие жилищно-коммунального хозяйства в Сысертском городском округе» на 2015-2020 годы»	4 000 000,00
274	901	0502	5350500000		Обеспечения мероприятий повышение качества реализации муниципальной программой	4 000 000,00
275	901	0502	5350523210		Осуществление технических мероприятий по энергосбережению и повышению энергетической эффективности в отношении объектов, находящихся в собственности Сысертского городского округа	4 000 000,00
276	901	0502	5350523210	240	Иные закупки товаров, работ и услуг для обеспечения государственных (муниципальных) нужд	4 000 000,00
277	901	0502	9900240700		Резервный фонд Правительства Свердловской области округа	5 916 252,09
278	901	0502	9900240700	240	Иные закупки товаров, работ и услуг для обеспечения государственных (муниципальных) нужд	5 916 252,09
279	901	0503			Благоустройство	40 416 682,66
280	901	0503	5200000000		Муниципальная программа «Формирование современной городской среды в Сысертском городском округе» на 2018-2022 годы»	11 256 267,39
281	901	0503	5200100000		Комплексное благоустройство дворовых территорий многоквартирных домов на территории Сысертского городского округа	893 538,36
282	901	0503	5200124050		Обеспечение мероприятий по благоустройству дворовых территорий, прилегающих к многоквартирным домам, с расположенными на них объектами, предназначенными для обслуживания и эксплуатации таких домов, и элементами благоустройства этих территорий, в том числе парковками (парковочными местами), тротуарами и проездами к территориям, прилегающим к многоквартирным домам	893 538,36
283	901	0503	5200124050	240	Иные закупки товаров, работ и услуг для обеспечения государственных (муниципальных) нужд	893 538,36
284	901	0503	5200200000		Реализация проектов по благоустройству общественных территорий и обустройства мест массового отдыха населения Сысертского городского округа	10 362 729,03
285	901	0503	5200224060		Финансирование мероприятий по благоустройству общественных территорий Сысертского городского округа, обеспечивающих повышенные требования к техническому состоянию объектов благоустройства, уровню экологии, санитарному и эстетическому облику	5 408 500,00
286	901	0503	5200224060	240	Иные закупки товаров, работ и услуг для обеспечения государственных (муниципальных) нужд	5 368 500,00

Номер строки	Код главного распоряди- теля	Код раздела, подраздела	Код целевой статьи	Код вида расходов	Наименование главного распорядителя бюджетных средств, раздела, подраздела, целевой статьи или вида расходов	Сумма на 2019 год, (в рублях)
1	2	3	4	5	6	7
287	901	0503	5200224060	610	Субсидии бюджетным учреждениям	40 000,00
288	901	0503	52002L5550		Финансирование мероприятий по благоустройству общественных территорий Сысертского городского округа, обеспечивающих повышенные требования к техническому состоянию объектов благоустройства, уровню экологии, санитарному и эстетическому облику	4 954 229,03
289	901	0503	52002L5550	240	Иные закупки товаров, работ и услуг для обеспечения государственных (муниципальных) нужд	4 954 229,03
290	901	0503	5500000000		Муниципальная программа «Обеспечение функционирования городского хозяйства на территории Сысертского городского округа на 2017 - 2022 годы»	28 124 696,77
291	901	0503	5540000000		Подпрограмма «Организация и содержание объектов благоустройства».	26 736 877,57
292	901	0503	5540400000		Техническое содержание, развитие и модернизация объектов наружного освещения территории Сысертского городского округа	18 106 023,30
293	901	0503	5540423610		Обеспечение мероприятий по организации и содержанию уличное освещение	18 106 023,30
294	901	0503	5540423610	240	Иные закупки товаров, работ и услуг для обеспечения государственных (муниципальных) нужд	18 106 023,30
295	901	0503	5540500000		Организация благоустройства и озеленение территории Сысертского городского округа	1 102 000,00
296	901	0503	5540523630		Обеспечение мероприятий по озеленению городских округов	652 000,00
297	901	0503	5540523630	610	Субсидии бюджетным учреждениям	652 000,00
298	901	0503	5540523650		Прочие мероприятия по благоустройству городских округов	350 000,00
299	901	0503	5540523650	240	Иные закупки товаров, работ и услуг для обеспечения государственных (муниципальных) нужд	350 000,00
300	901	0503	5540523660		Реализация мероприятий по направлению благоустройства, обеспечивающего требованиям охраны здоровья населения на территории Сысертского городского округа	100 000,00
301	901	0503	5540523660	240	Иные закупки товаров, работ и услуг для обеспечения государственных (муниципальных) нужд	100 000,00
302	901	0503	5540900000		Обеспечение реализации Муниципальной программы «Обеспечение функционирования городского хозяйства на территории Сысертского городского округа на 2015 - 2020 годы»	7 528 854,27
303	901	0503	5540920110		Расходы на обеспечение деятельности подведомственных учреждений в части финансирования расходов на выполнение муниципального задания (на оплату труда, иных выплат с учетом страховых взносов)	5 445 000,00
304	901	0503	5540920110	610	Субсидии бюджетным учреждениям	5 445 000,00
305	901	0503	5540920120		Расходы на обеспечение деятельности подведомственных учреждений в части финансирования расходов на выполнение муниципального задания (за исключением оплату труда, иных выплат с учетом страховых взносов)	2 083 854,27
306	901	0503	5540920120	240	Иные закупки товаров, работ и услуг для обеспечения государственных (муниципальных) нужд	93 550,00
307	901	0503	5540920120	610	Субсидии бюджетным учреждениям	1 990 304,27
308	901	0503	5550000000		Подпрограмма «Организация содержания мест захоронения».	1 330 000,00
309	901	0503	5550600000		Организация содержания мест захоронения.	221 330,27
310	901	0503	5550623640		Обеспечение мероприятий по организации и содержанию мест захоронения городских округов	221 330,27
311	901	0503	5550623640	110	Расходы на выплаты персоналу казенных учреждений	48 530,27
312	901	0503	5550623640	240	Иные закупки товаров, работ и услуг для обеспечения государственных (муниципальных) нужд	172 800,00
313	901	0503	5551000000		Оказание услуг (выполнение работ) муниципальными учреждениями	1 108 669,73
314	901	0503	5551020110		Расходы на обеспечение деятельности подведомственных учреждений в части финансирования расходов на выполнение муниципального задания (на оплату труда, иных выплат с учетом страховых взносов)	898 669,73
315	901	0503	5551020110	610	Субсидии бюджетным учреждениям	898 669,73
316	901	0503	5551020120		Расходы на обеспечение деятельности подведомственных учреждений в части финансирования расходов на выполнение муниципального задания (за исключением оплату труда, иных выплат с учетом страховых взносов)	210 000,00
317	901	0503	5551020120	610	Субсидии бюджетным учреждениям	210 000,00
318	901	0503	5570000000		Подпрограмма «Обеспечение полномочий Сысертского городского округа на осуществление деятельности, направленной на подготовку и сопровождение инвестиционных проектов развития общественной инфраструктуры муниципального значения, строительства объектов инженерной инфраструктуры».	57 819,20
319	901	0503	5570900000		Обеспечение реализации Муниципальной программы «Обеспечение функционирования городского хозяйства на территории Сысертского городского округа на 2017 - 2022 годы»	57 819,20
320	901	0503	5570920900		Финансовое обеспечение мероприятий направленных на реализацию Муниципальной программы «Обеспечение функционирования городского хозяйства на территории Сысертского городского округа на 2015 - 2020 годы»	57 819,20

Номер строки	Код главного распоряди- теля	Код раздела, подраздела	Код целевой статьи	Код вида расходов	Наименование главного распорядителя бюджетных средств, раздела, подраздела, целевой статьи или вида расходов	Сумма на 2019 год, (в рублях)
1	2	3	4	5	6	7
321	901	0503	5570920900	240	Иные закупки товаров, работ и услуг для обеспечения государственных (муниципальных) нужд	57 819,20
322	901	0503	9900220700		Резервные фонды Администраций Сысертского городского округа	100 000,00
323	901	0503	9900220700	240	Иные закупки товаров, работ и услуг для обеспечения государственных (муниципальных) нужд	100 000,00
324	901	0503	9900240700		Резервный фонд Правительства Свердловской области округа	935 718,50
325	901	0503	9900240700	240	Иные закупки товаров, работ и услуг для обеспечения государственных (муниципальных) нужд	935 718,50
326	901	0505			Другие вопросы в области жилищно-коммунального хозяйства	48 310 554,26
327	901	0505	0800000000		Муниципальная программа «Совершенствование социально-экономической политики на территории Сысертского городского округа до 2024 года»	858 000,00
328	901	0505	0830000000		Подпрограмма «Развитие потребительского рынка в Сысертском городском округе» до 2024 года	858 000,00
329	901	0505	0830300000		Создание условий для обеспечения жителей Сысертского городского округа услугами торговли, общественного питания и бытового обслуживания	858 000,00
330	901	0505	0830323260		Организация бытового обслуживания населения Сысертского городского округа в части обеспечения услугами банного комплекса	858 000,00
331	901	0505	0830323260	810	Субсидии юридическим лицам (кроме государственных (муниципальных) учреждений)и физическим лицам - производителям товаров, работ, услуг	858 000,00
332	901	0505	1900000000		Муниципальная программа энергосбережения и повышения энергоэффективности Сысертского городского округа на 2011-2015 годы и на перспективу до 2020 года	14 821 007,86
333	901	0505	1900100000		Технические и технологические мероприятия по энергосбережению и повышению энергетической эффективности при передаче тепловой энергии	13 593 747,55
334	901	0505	1900123210		Реализация мероприятий направленных на развитие и модернизацию систем коммунальной инфраструктуры теплоснабжения	13 593 747,55
335	901	0505	1900123210	410	Бюджетные инвестиции	13 593 747,55
336	901	0505	1900200000		Мероприятия по сокращению потерь воды, внедрения оборотного водоснабжения	1 227 260,31
337	901	0505	1900223210		Реализация мероприятий направленных на развитие и модернизацию систем коммунальной инфраструктуры водоснабжения и водоотведения	1 227 260,31
338	901	0505	1900223210	410	Бюджетные инвестиции	1 227 260,31
339	901	0505	5300000000		Муниципальная программа «Развитие жилищно-коммунального хозяйства, энергосбережения и повышения энергоэффективности в Сысертском городском округе» на 2017-2022 годы»	32 347 546,40
340	901	0505	5310000000		Подпрограмма «Развитие коммунальной инфраструктуры (по услуге теплоснабжения) Сысертского городского округа на 2015-2020 годы».	16 000 000,00
341	901	0505	5310100000		Повышение качества оказываемых услуг теплоснабжения, снижение аварийности и повышение надежности источников тепловой энергии	8 800 000,00
342	901	0505	5310123210		Финансовое обеспечение мероприятий направленных на развитие и модернизацию систем коммунальной инфраструктуры теплоснабжения	8 800 000,00
343	901	0505	5310123210	240	Иные закупки товаров, работ и услуг для обеспечения государственных (муниципальных) нужд	5 876 800,00
344	901	0505	5310123210	410	Бюджетные инвестиции	2 923 200,00
345	901	0505	531ПЖ00000		Развитие и модернизация объектов коммунальной инфраструктуры, находящихся в собственности Сысертского городского округа, в соответствии с концессионными соглашениями	7 200 000,00
346	901	0505	531ПЖ232Г0		Развитие и модернизация объектов коммунальной инфраструктуры, находящихся в собственности Сысертского городского округа, в соответствии с концессионными соглашениями	7 200 000,00
347	901	0505	531ПЖ232Г0	240	Иные закупки товаров, работ и услуг для обеспечения государственных (муниципальных) нужд	7 200 000,00
348	901	0505	5320000000		Подпрограмма «Развития коммунальной инфраструктуры (по услугам водоснабжения и водоотведения) Сысертского городского округа на 2015-2021 годы».	8 000 000,00
349	901	0505	5320200000		Обеспечение населения Сысертского городского округа питьевой водой, соответствующей требованиям безопасности и безвредности, установленным эпидемиологическими правилами	8 000 000,00
350	901	0505	5320222Ц00		Оказание поддержки реализации мероприятий комплексного развития систем коммунальной инфраструктуры Сысертского городского округа	8 000 000,00
351	901	0505	5320222Ц00	240	Иные закупки товаров, работ и услуг для обеспечения государственных (муниципальных) нужд	860 000,00

Номер строки	Код главного распоряди- теля	Код раздела, подраздела	Код целевой статьи	Код вида расходов	Наименование главного распорядителя бюджетных средств, раздела, подраздела, целевой статьи или вида расходов	Сумма на 2019 год, (в рублях)
1	2	3	4	5	6	7
352	901	0505	5320222Ц00	410	Бюджетные инвестиции	7 140 000,00
353	901	0505	5350000000		Подпрограмма «Обеспечение реализации муниципальной программы Сысертского городского округа «Развитие жилищно-коммунального хозяйства в Сысертском городском округе» на 2015-2020 годы»	8 347 546,40
354	901	0505	5350500000		Обеспечения мероприятий повышение качества реализации муниципальной программой	496 546,40
355	901	0505	5350520150		Обеспечения мероприятий повышение качества реализации муниципальной программой	496 546,40
356	901	0505	5350520150	240	Иные закупки товаров, работ и услуг для обеспечения государственных (муниципальных) нужд	45 546,40
357	901	0505	5350520150	610	Субсидии бюджетным учреждениям	451 000,00
358	901	0505	5350900000		Реализация муниципальных функций в сфере жилищно-коммунального хозяйства, энергосбережения и повышения энергоэффективности в Сысертском городском округе, связанных с общегосударственным управлением	7 851 000,00
359	901	0505	5350920300		Финансовое обеспечение мероприятий, направленные на реализацию муниципальных функций в сфере жилищно-коммунального хозяйства, энергосбережения и повышения энергоэффективности в Сысертском городском округе, связанных с общегосударственным управлением	7 851 000,00
360	901	0505	5350920300	840	Исполнение государственных (муниципальных) гарантий без права регрессного требования гаранта к принципалу или уступки гаранту прав требования бенефициара к принципалу	7 851 000,00
361	901	0505	5400000000		Муниципальная программа «Улучшение жилищных условий граждан, проживающих на территории Сысертского городского округа» на 2017-2024 годы	284 000,00
362	901	0505	5430000000		Подпрограмма «Обеспечение реализации Муниципальной программы «Улучшение жилищных условий граждан, проживающих на территории Сысертского городского округа» на 2015-2020 годы	284 000,00
363	901	0505	5430300000		Обеспечения мероприятий повышение качества реализации муниципальной программой	284 000,00
364	901	0505	5430320150		Обеспечения мероприятий повышение качества реализации муниципальной программой	284 000,00
365	901	0505	5430320150	610	Субсидии бюджетным учреждениям	284 000,00
366	901	0600			ОХРАНА ОКРУЖАЮЩЕЙ СРЕДЫ	8 826 793,00
367	901	0603			Охрана объектов растительного и животного мира и среды их обитания	8 826 793,00
368	901	0603	5600000000		Муниципальная программа «Обеспечение рационального и безопасного природопользования на территории Сысертского городского округа» на 2017-2022 годы	8 826 793,00
369	901	0603	5610000000		Подпрограмма «Экологическая безопасность на территории Сысертского городского округа».	8 826 793,00
370	901	0603	5610100000		Обеспечение благоприятного состояния окружающей среды, улучшения экологических условий жизни населения, качества питьевой воды и реализация мероприятий по охране окружающей среды и природопользования	2 626 793,00
371	901	0603	5610122090		Реализация мероприятий по обеспечению населения Сысертского городского округа питьевой водой стандартного качества	1 800 000,00
372	901	0603	5610122090	240	Иные закупки товаров, работ и услуг для обеспечения государственных (муниципальных) нужд	1 800 000,00
373	901	0603	5610122600		Финансовое обеспечение, направленное на организацию мероприятий по охране окружающей среды и природопользованию	826 793,00
374	901	0603	5610122600	240	Иные закупки товаров, работ и услуг для обеспечения государственных (муниципальных) нужд	826 793,00
375	901	0603	561П400000		Снижение негативного воздействия на окружающую среду	6 200 000,00
376	901	0603	561П422Л00		Реализация мероприятий, связанных с ликвидацией (рекультивацией) объектов размещения твердых коммунальных отходов	6 200 000,00
377	901	0603	561П422Л00	240	Иные закупки товаров, работ и услуг для обеспечения государственных (муниципальных) нужд	5 874 932,00
378	901	0603	561П422Л00	610	Субсидии бюджетным учреждениям	325 068,00
379	901	0700			ОБРАЗОВАНИЕ	13 387 703,50
380	901	0701			Дошкольное образование	1 700 000,00
381	901	0701	6000000000		Муниципальная программа «Развитие системы образования в Сысертском городском округе на 2017 - 2022 годы»	1 700 000,00
382	901	0701	6050000000		Подпрограмма «Строительство и реконструкция зданий образовательных организаций Сысертского городского округа»	1 700 000,00
383	901	0701	6051100000		Обеспечение создания новых мест в образовательных организациях Сысертского городского округа в соответствии с прогнозируемой потребностью и своевременными требованиями к условиям обучения	1 700 000,00
384	901	0701	6051125Б00		Строительство и реконструкция зданий дошкольных образовательных организаций	1 700 000,00
385	901	0701	6051125Б00	410	Бюджетные инвестиции	1 700 000,00
386	901	0702			Общее образование	11 000 000,00

Номер строки	Код главного распоряди- теля	Код раздела, подраздела	Код целевой статьи	Код вида расходов	Наименование главного распорядителя бюджетных средств, раздела, подраздела, целевой статьи или вида расходов	Сумма на 2019 год, (в рублях)
1	2	3	4	5	6	7
387	901	0702	6000000000		Муниципальная программа «Развитие системы образования в Сысертском городском округе на 2017 - 2022 годы»	11 000 000,00
388	901	0702	6050000000		Подпрограмма «Строительство и реконструкция зданий образовательных организаций Сысертского городского округа»	11 000 000,00
389	901	0702	6051100000		Обеспечение создания новых мест в образовательных организациях Сысертского городского округа в соответствии с прогнозируемой потребностью и своевременными требованиями к условиям обучения	11 000 000,00
390	901	0702	6051125Г00		Строительство и реконструкция зданий муниципальных образовательных организаций	11 000 000,00
391	901	0702	6051125Г00	410	Бюджетные инвестиции	11 000 000,00
392	901	0707			Молодежная политика	687 703,50
393	901	0707	3600000000		Муниципальная программа «Развитие молодежной и социальной политики в Сысертском городском округе до 2024 года»	687 703,50
394	901	0707	3610000000		Подпрограмма «Молодежь Сысертского городского округа»	592 703,50
395	901	0707	3610100000		Создание условий для успешной социализации, эффективной самореализации, развития потенциала молодежи и вовлечения ее в социально-экономическое развитие Сысертского городского округа, обеспечение развития и максимального использования демографического, социального, экономического и гражданского потенциала молодых жителей Сысертского городского округа	592 703,50
396	901	0707	3610128300		Обеспечение осуществления мероприятий по приоритетным направлениям работы с молодежью на территории Сысертского городского округа	442 703,50
397	901	0707	3610128300	240	Иные закупки товаров, работ и услуг для обеспечения государственных (муниципальных) нужд	442 703,50
398	901	0707	3610148П00		Обеспечение осуществления мероприятий по реализации проектов по приоритетным направлениям работы с молодежью на территории Свердловской области	150 000,00
399	901	0707	3610148П00	240	Иные закупки товаров, работ и услуг для обеспечения государственных (муниципальных) нужд	150 000,00
400	901	0707	3650000000		Подпрограмма «Профилактика заболеваний и формирование здорового образа жизни населения Сысертского городского округа»	95 000,00
401	901	0707	3651000000		Мероприятия по организации первичной профилактики ВИЧ-инфекции, туберкулеза, наркомании и других асоциальных явлений, социально значимых заболеваний среди населения Сысертского городского округа	95 000,00
402	901	0707	3651027110		Реализация мероприятий по вакцинопрофилактика на территории Сысертского городского округа	75 000,00
403	901	0707	3651027110	240	Иные закупки товаров, работ и услуг для обеспечения государственных (муниципальных) нужд	75 000,00
404	901	0707	3651027140		Реализация мероприятий по противодействию распространения наркомании, алкоголизма и токсикомании на территории Сысертского городского округа	20 000,00
405	901	0707	3651027140	240	Иные закупки товаров, работ и услуг для обеспечения государственных (муниципальных) нужд	20 000,00
406	901	1000			СОЦИАЛЬНАЯ ПОЛИТИКА	271 484 216,33
407	901	1001			Пенсионное обеспечение	8 918 408,53
408	901	1001	3600000000		Муниципальная программа «Развитие молодежной и социальной политики в Сысертском городском округе до 2024 года»	8 918 408,53
409	901	1001	3630000000		Подпрограмме «Социальная поддержка населения Сысертского городского округа»	8 918 408,53
410	901	1001	3630700000		Пенсионное обеспечение муниципальных служащих, установленное Федеральными законами и законами субъекта Российской Федерации	8 918 408,53
411	901	1001	3630721800		Реализация Закона Свердловской области от 29 октября 2007 года № 136-ОЗ «Об особенностях муниципальной службы на территории Свердловской области» - Пенсионное обеспечение муниципальных служащих	8 918 408,53
412	901	1001	3630721800	320	Социальные выплаты гражданам, кроме публичных нормативных социальных выплат	8 918 408,53
413	901	1003			Социальное обеспечение населения	250 843 686,36
414	901	1003	3600000000		Муниципальная программа «Развитие молодежной и социальной политики в Сысертском городском округе до 2024 года»	139 991 813,56
415	901	1003	3630000000		Подпрограмме «Социальная поддержка населения Сысертского городского округа»	139 991 813,56
416	901	1003	3630300000		Осуществление органами местного самоуправления отдельных государственных полномочий	139 991 813,56
417	901	1003	3630349100		Осуществление государственного полномочия Свердловской области по предоставлению гражданам субсидий на оплату жилого помещения и коммунальных услуг в соответствии с Законом Свердловской области «О наделении органов местного самоуправления муниципальных образований, расположенных на территории Свердловской области, государственным полномочием Свердловской области по предоставлению гражданам субсидий на оплату жилого помещения и коммунальных услуг»	10 755 313,56
418	901	1003	3630349100	310	Публичные нормативные социальные выплаты гражданам	10 755 313,56

Номер строки	Код главного распоряди- теля	Код раздела, подраздела	Код целевой статьи	Код вида расходов	Наименование главного распорядителя бюджетных средств, раздела, подраздела, целевой статьи или вида расходов	Сумма на 2019 год, (в рублях)
1	2	3	4	5	6	7
419	901	1003	3630349200		Осуществление государственного полномочия Свердловской области по предоставлению отдельным категориям граждан компенсаций расходов на оплату жилого помещения и коммунальных услуг в соответствии с Законом Свердловской области «О наделении органов местного самоуправления муниципальных образований, расположенных на территории Свердловской области, государственным полномочием Свердловской области по предоставлению отдельным категориям граждан компенсаций расходов на оплату жилого помещения и коммунальных услуг»	110 470 000,00
420	901	1003	3630349200	310	Публичные нормативные социальные выплаты гражданам	110 470 000,00
421	901	1003	3630352500		Осуществление государственного полномочия Российской Федерации по предоставлению мер социальной поддержки по оплате жилого помещения и коммунальных услуг	18 600 000,00
422	901	1003	3630352500	310	Публичные нормативные социальные выплаты гражданам	18 600 000,00
423	901	1003	36303R4620		Осуществление государственного полномочия Свердловской области в соответствии с Законом Свердловской области «О наделении органов местного самоуправления муниципальных образований, расположенных на территории Свердловской области, государственным полномочием Свердловской области по предоставлению отдельным категориям граждан компенсаций расходов на оплату жилого помещения и коммунальных услуг» в части компенсации отдельным категориям граждан оплаты взноса на капитальный ремонт общего имущества в многоквартирном доме	166 500,00
424	901	1003	36303R4620	310	Публичные нормативные социальные выплаты гражданам	166 500,00
425	901	1003	3700000000		Муниципальная программа «Предоставление социальных выплат молодым семьям на улучшение жилищных условий в Сысертском городском округе на 2015 - 2021 годы «	5 279 572,80
426	901	1003	3710000000		Подпрограмма «Обеспечение жильем молодых семей»	3 023 380,80
427	901	1003	3710100000		Предоставление финансовой поддержки в решении жилищных проблем молодым семьям, признанным в установленном порядке, нуждающимися в улучшении жилищных условий	3 023 380,80
428	901	1003	37101L4970		Предоставление социальных выплат молодым семьям на приобретение (строительство) жилья на условиях софинансирования из федерального бюджета	3 023 380,80
429	901	1003	37101L4970	320	Социальные выплаты гражданам, кроме публичных нормативных социальных выплат	3 023 380,80
430	901	1003	3720000000		Подпрограмма «Предоставление региональной и муниципальной поддержки молодым семьям на улучшение жилищных условий»	2 256 192,00
431	901	1003	3720200000		Обеспечение предоставления молодым семьям - участникам подпрограммы региональных социальных выплат на улучшение жилищных условий	2 256 192,00
432	901	1003	3720229500		Предоставление региональных социальных выплат молодым семьям на улучшение жилищных условий за счет средств бюджета Сысертского городского округа	1 473 592,00
433	901	1003	3720229500	320	Социальные выплаты гражданам, кроме публичных нормативных социальных выплат	1 473 592,00
434	901	1003	3720249500		Предоставление региональных социальных выплат молодым семьям на улучшение жилищных условий за счет субсидий областного бюджета	782 600,00
435	901	1003	3720249500	320	Социальные выплаты гражданам, кроме публичных нормативных социальных выплат	782 600,00
436	901	1003	5400000000		Муниципальная программа «Улучшение жилищных условий граждан, проживающих на территории Сысертского городского округа» на 2017-2024 годы	1 921 000,00
437	901	1003	5420000000		Подпрограмма «Формирование жилищного фонда Сысертского городского округа для переселения граждан из аварийного жилищного фонда» на 2015-2020 годы	1 921 000,00
438	901	1003	5420200000		Обеспечение благоустроенным жильём граждан, проживающих в многоквартирных домах, признанных аварийными	1 921 000,00
439	901	1003	5420223500		Переселение граждан из жилых помещений, признанных непригодными для проживания, в Сысертском городском округе	1 921 000,00
440	901	1003	5420223500	320	Социальные выплаты гражданам, кроме публичных нормативных социальных выплат	1 921 000,00
441	901	1003	5700000000		Муниципальная программа «Устойчивое развитие сельских территорий Сысертского городского округа» на 2015-2024 годы	3 651 300,00
442	901	1003	5710000000		Подпрограмма «Улучшение жилищных условий граждан, проживающих в сельской местности на территории Сысертского городского округа, в том числе молодых семей и молодых специалистов» на 2015-2024 годы	3 651 300,00
443	901	1003	5710100000		Улучшение жилищных условий граждан, проживающих в сельской местности	3 651 300,00
444	901	1003	5710145670		Улучшение жилищных условий граждан, проживающих в сельской местности, в том числе молодых семей и молодых специалистов	785 900,00
445	901	1003	5710145670	320	Социальные выплаты гражданам, кроме публичных нормативных социальных выплат	785 900,00
446	901	1003	57101L5670		Субсидии на реализацию мероприятий по устойчивому развитию сельских территорий	2 865 400,00
447	901	1003	57101L5670	320	Социальные выплаты гражданам, кроме публичных нормативных социальных выплат	2 865 400,00

Номер строки	Код главного распоряди- теля	Код раздела, подраздела	Код целевой статьи	Код вида расходов	Наименование главного распорядителя бюджетных средств, раздела, подраздела, целевой статьи или вида расходов	Сумма на 2019 год, (в рублях)
1	2	3	4	5	6	7
448	901	1003	9900220340		Социальной выплаты взамен земельного участка, находящегося в муниципальной собственности, многодетным семьям, вставшим на учет на территории Сысертского городского округа до 01.04.2016 года.	100 000 000,00
449	901	1003	9900220340	320	Социальные выплаты гражданам, кроме публичных нормативных социальных выплат	100 000 000,00
450	901	1006			Другие вопросы в области социальной политики	11 722 121,44
451	901	1006	3600000000		Муниципальная программа «Развитие молодежной и социальной политики в Сысертском городском округе до 2024 года»	11 584 686,44
452	901	1006	3630000000		Подпрограмме «Социальная поддержка населения Сысертского городского округа»	11 584 686,44
453	901	1006	3630300000		Осуществление органами местного самоуправления отдельных государственных полномочий	10 659 686,44
454	901	1006	3630349100		Осуществление государственного полномочия Свердловской области по предоставлению гражданам субсидий на оплату жилого помещения и коммунальных услуг в соответствии с Законом Свердловской области «О наделении органов местного самоуправления муниципальных образований, расположенных на территории Свердловской области, государственным полномочием Свердловской области по предоставлению гражданам субсидий на оплату жилого помещения и коммунальных услуг»	897 686,44
455	901	1006	3630349100	110	Расходы на выплаты персоналу казенных учреждений	770 000,00
456	901	1006	3630349100	240	Иные закупки товаров, работ и услуг для обеспечения государственных (муниципальных) нужд	127 686,44
457	901	1006	3630349200		Осуществление государственного полномочия Свердловской области по предоставлению отдельным категориям граждан компенсаций расходов на оплату жилого помещения и коммунальных услуг в соответствии с Законом Свердловской области «О наделении органов местного самоуправления муниципальных образований, расположенных на территории Свердловской области, государственным полномочием Свердловской области по предоставлению отдельным категориям граждан компенсаций расходов на оплату жилого помещения и коммунальных услуг»	9 475 000,00
458	901	1006	3630349200	110	Расходы на выплаты персоналу казенных учреждений	5 210 000,00
459	901	1006	3630349200	240	Иные закупки товаров, работ и услуг для обеспечения государственных (муниципальных) нужд	4 262 500,00
460	901	1006	3630349200	850	Уплата налогов, сборов и иных платежей	2 500,00
461	901	1006	3630352500		Осуществление государственного полномочия Российской Федерации по предоставлению мер социальной поддержки по оплате жилого помещения и коммунальных услуг	287 000,00
462	901	1006	3630352500	240	Иные закупки товаров, работ и услуг для обеспечения государственных (муниципальных) нужд	287 000,00
463	901	1006	3630400000		Социальная поддержка почетных граждан Сысертского городского округа в рамках реализации Решения Думы Сысертского городского округа от 28.08.2011 года № 415 «Об утверждении положения «О присвоении звания «Почетный гражданин Сысертского городского округа»	450 000,00
464	901	1006	3630429010		Выплаты материального вознаграждения почётным гражданам Сысертского городского округа	450 000,00
465	901	1006	3630429010	360	Иные выплаты населению	450 000,00
466	901	1006	3630600000		Социальная поддержка некоммерческих организаций, осуществляющих социально значимые мероприятия и реализующих социально значимые проекты в рамках бюджета Сысертского городского округа	475 000,00
467	901	1006	3630629300		Финансовая поддержка социально ориентированным некоммерческим организациям	475 000,00
468	901	1006	3630629300	240	Иные закупки товаров, работ и услуг для обеспечения государственных (муниципальных) нужд	410 000,00
469	901	1006	3630629300	630	Субсидии некоммерческим организациям (за исключением государственных (муниципальных) учреждений)	65 000,00
470	901	1006	9900220700		Резервные фонды Администраций Сысертского городского округа	137 435,00
471	901	1006	9900220700	240	Иные закупки товаров, работ и услуг для обеспечения государственных (муниципальных) нужд	137 435,00
472	901	1100			ФИЗИЧЕСКАЯ КУЛЬТУРА И СПОРТ	114 037 737,20
473	901	1102			Массовый спорт	114 037 737,20
474	901	1102	3800000000		Муниципальная программа «Развитие физической культуры и спорта в Сысертском городском округе до 2024 года»	112 351 587,20
475	901	1102	3810000000		Подпрограмма «Развитие физической культуры и спорта в Сысертском городском округе»	18 665 583,00
476	901	1102	3810100000		Обеспечение условий для развития на территории Сысертского городского округа физической культуры, школьного спорта и массового спорта	17 656 983,00
477	901	1102	3810128110		Расходы на обеспечение деятельности подведомственных учреждений в части финансирования расходов на выполнение муниципального задания по организации предоставления услуг (выполнения работ) в сфере физической культуры и спорта(на оплату труда, иных выплат с учетом страховых взносов)	15 035 500,00
478	901	1102	3810128110	110	Расходы на выплаты персоналу казенных учреждений	15 035 500,00

Номер строки	Код главного распоряди- теля	Код раздела, подраздела	Код целевой статьи	Код вида расходов	Наименование главного распорядителя бюджетных средств, раздела, подраздела, целевой статьи или вида расходов	Сумма на 2019 год, (в рублях)
1	2	3	4	5	6	7
479	901	1102	3810128120		Расходы на обеспечение деятельности подведомственных учреждений в части финансирования расходов на выполнение муниципального задания по организации предоставления услуг (выполнения работ) в сфере физической культуры и спорта(за исключением оплаты труда, иных выплат с учетом страховых взносов)	2 565 483,00
480	901	1102	3810128120	240	Иные закупки товаров, работ и услуг для обеспечения государственных (муниципальных) нужд	2 474 983,00
481	901	1102	3810128120	850	Уплата налогов, сборов и иных платежей	90 500,00
482	901	1102	3810128150		Расходы на приобретение товаров, работ и услуг для осуществления мероприятий по содержанию автотранспортных средств подведомственных учреждений	56 000,00
483	901	1102	3810128150	240	Иные закупки товаров, работ и услуг для обеспечения государственных (муниципальных) нужд	56 000,00
484	901	1102	3810200000		Организация проведения официальных физкультурно-оздоровительных и спортивных мероприятий Сысертского городского округа	835 000,00
485	901	1102	3810228300		Финансовое обеспечение организации и проведения мероприятий в сфере физической культуры и спорта	835 000,00
486	901	1102	3810228300	240	Иные закупки товаров, работ и услуг для обеспечения государственных (муниципальных) нужд	835 000,00
487	901	1102	3810400000		Организация мероприятий по поэтапному внедрению и реализации Всероссийского физкультурно-спортивного комплекса «Готов к труду и обороне»	173 600,00
488	901	1102	3810428Г00		Финансовое обеспечение, направленное на реализацию мероприятий по поэтапному внедрению и реализации Всероссийского физкультурно-спортивного комплекса «Готов к труду и обороне» в Сысертском городском округе	60 000,00
489	901	1102	3810428Г00	240	Иные закупки товаров, работ и услуг для обеспечения государственных (муниципальных) нужд	60 000,00
490	901	1102	3810448Г00		Реализацию мероприятий по поэтапному внедрению и реализации Всероссийского физкультурно-спортивного комплекса «Готов к труду и обороне»	113 600,00
491	901	1102	3810448Г00	240	Иные закупки товаров, работ и услуг для обеспечения государственных (муниципальных) нужд	113 600,00
492	901	1102	3820000000		Подпрограмма «Развитие инфраструктуры спортивных учреждений в Сысертском городском округе»	93 686 004,20
493	901	1102	3820300000		Создание условий, обеспечивающих доступность к спортивной инфраструктуре в Сысертского городского округа, в том числе для лиц с ограниченными возможностями здоровья и инвалидов	93 686 004,20
494	901	1102	3820328100		Строительство и реконструкция объектов муниципальной собственности физической культуры и массового спорта	17 297 987,20
495	901	1102	3820328100	410	Бюджетные инвестиции	17 297 987,20
496	901	1102	38203281С0		Строительство Комплекса зданий учебно-тренировочного ледового центра для детей с открытой спортивной тренировочной площадкой в г. Сысерть, Свердловской области, ул. Трактовая 25	74 300 000,00
497	901	1102	38203281С0	410	Бюджетные инвестиции	74 300 000,00
498	901	1102	3820328500		Обеспечение мероприятий по проведению ремонтных работ в зданиях и помещениях, в которых размещаются муниципальные учреждения физической культуры и спорта, приведение в соответствие с требованиями пожарной безопасности и санитарного законодательства и (или) оснащение таких учреждений специальным оборудованием, спортивным оборудованием, инвентарем	1 780 000,00
499	901	1102	3820328500	240	Иные закупки товаров, работ и услуг для обеспечения государственных (муниципальных) нужд	1 780 000,00
500	901	1102	3820328600		Создание спортивных площадок (оснащение спортивным оборудованием) для занятий уличной гимнастикой	308 017,00
501	901	1102	3820328600	240	Иные закупки товаров, работ и услуг для обеспечения государственных (муниципальных) нужд	308 017,00
502	901	1102	9900220700		Резервные фонды Администраций Сысертского городского округа	1 686 150,00
503	901	1102	9900220700	240	Иные закупки товаров, работ и услуг для обеспечения государственных (муниципальных) нужд	1 686 150,00
504	901	1200			Средства массовой информации	3 160 000,00
505	901	1202			Периодическая печать и издательства	2 260 000,00
506	901	1202	2600000000		Муниципальная программа «Развитие муниципальной службы в Сысертском городском округе» на 2015 - 2021 годы	2 260 000,00
507	901	1202	2600200000		Формирование организационно-методического и аналитического сопровождения системы муниципальной службы	2 260 000,00
508	901	1202	2600221600		Обеспечение муниципальных нужд в осуществлении мероприятий по вопросам освещения деятельности органов местного самоуправления в средствах массовой информации в Сысертском городском округе	2 260 000,00
509	901	1202	2600221600	620	Субсидии автономным учреждениям	2 260 000,00
510	901	1204			Другие вопросы в области средств массовой информации	900 000,00
511	901	1204	2600000000		Муниципальная программа «Развитие муниципальной службы в Сысертском городском округе» на 2015 - 2021 годы	900 000,00
512	901	1204	2600200000		Формирование организационно-методического и аналитического сопровождения системы муниципальной службы	900 000,00

Номер строки	Код главного распоряди- теля	Код раздела, подраздела	Код целевой статьи	Код вида расходов	Наименование главного распорядителя бюджетных средств, раздела, подраздела, целевой статьи или вида расходов	Сумма на 2019 год, (в рублях)
1	2	3	4	5	6	7
513	901	1204	2600221600		Обеспечение муниципальных нужд в осуществлении мероприятий по вопросам освещения деятельности органов местного самоуправления в средствах массовой информации в Сысертском городском округе	900 000,00
514	901	1204	2600221600	240	Иные закупки товаров, работ и услуг для обеспечения государственных (муниципальных) нужд	900 000,00
515	**906**				**Управление образования Администрации Сысертского городского округа**	**1 347 136 566,48**
516	906	0700			ОБРАЗОВАНИЕ	1 346 105 566,48
517	906	0701			Дошкольное образование	529 548 330,00
518	906	0701	5300000000		Муниципальная программа «Развитие жилищно-коммунального хозяйства, энергосбережения и повышения энергоэффективности в Сысертском городском округе» на 2017-2022 годы»	2 200 000,00
519	906	0701	5350000000		Подпрограмма «Обеспечение реализации муниципальной программы Сысертского городского округа «Развитие жилищно-коммунального хозяйства в Сысертском городском округе» на 2015-2020 годы»	2 200 000,00
520	906	0701	5350600000		Обеспечение, направленное на реализацию мероприятий по установке приборов учета топливно-энергетических ресурсов муниципальных учреждений Сысертского городского округа	2 200 000,00
521	906	0701	5350623220		Финансовое обеспечение расходов, направленное на установку приборов учета топливно-энергетических ресурсов муниципальных учреждений Сысертского городского округа	2 200 000,00
522	906	0701	5350623220	620	Субсидии автономным учреждениям	2 200 000,00
523	906	0701	6000000000		Муниципальная программа «Развитие системы образования в Сысертском городском округе на 2017 - 2022 годы»	527 348 330,00
524	906	0701	6010000000		Подпрограмма «Развитие системы дошкольного образования в Сысертском городском округе»	506 833 330,00
525	906	0701	6010100000		Обеспечение государственных гарантий прав граждан на получение общедоступного и бесплатного дошкольного образования в муниципальных дошкольных образовательных организациях	506 833 330,00
526	906	0701	6010125110		Организация предоставления дошкольного образования, создание условий для присмотра и ухода за детьми, содержания детей в муниципальных образовательных организациях в части финансирования расходов на оплату труда работников дошкольных образовательных учреждений	118 082 190,00
527	906	0701	6010125110	620	Субсидии автономным учреждениям	118 082 190,00
528	906	0701	6010125120		Организация предоставления дошкольного образования, создание условий для присмотра и ухода за детьми, содержания детей в муниципальных образовательных организациях (за исключением финансирования расходов на оплату труда работников дошкольных образовательных учреждений)	71 410 540,00
529	906	0701	6010125120	620	Субсидии автономным учреждениям	71 410 540,00
530	906	0701	6010145110		Финансовое обеспечение государственных гарантий реализации прав на получение общедоступного и бесплатного дошкольного образования в муниципальных дошкольных образовательных организациях в части финансирования расходов на оплату труда работников дошкольных образовательных учреждений	311 678 600,00
531	906	0701	6010145110	620	Субсидии автономным учреждениям	311 678 600,00
532	906	0701	6010145120		Финансовое обеспечение государственных гарантий реализации прав на получение общедоступного и бесплатного дошкольного образования в муниципальных дошкольных образовательных организациях в части финансирования расходов на приобретение учебников и учебных пособий, средств обучения, игр и игрушек	5 662 000,00
533	906	0701	6010145120	620	Субсидии автономным учреждениям	5 662 000,00
534	906	0701	6040000000		Подпрограмма «Укрепление и развитие материально-технической базы образовательных организаций Сысертского городского округа»	18 315 000,00
535	906	0701	6040800000		Обеспечение соответствия состояния зданий и помещений муниципальных образовательных организаций требованиям пожарной безопасности и санитарного законодательства	3 235 000,00
536	906	0701	6040825700		Капитальный ремонт, приведение в соответствие с требованиями пожарной безопасности и санитарного законодательства зданий и помещений, в которых размещаются муниципальные образовательные учреждения Сысертского городского округа	2 335 000,00
537	906	0701	6040825700	620	Субсидии автономным учреждениям	2 335 000,00
538	906	0701	6040825770		Обеспечение мероприятий по укреплению и развитию материально-технической базы муниципальных образовательных организаций	900 000,00
539	906	0701	6040825770	620	Субсидии автономным учреждениям	900 000,00
540	906	0701	6042000000		Организация мероприятий по безопасности и антитеррористической защищённости в муниципальных образовательных организациях Сысертского городского округа	15 080 000,00

Номер строки	Код главного распоряди- теля	Код раздела, подраздела	Код целевой статьи	Код вида расходов	Наименование главного распорядителя бюджетных средств, раздела, подраздела, целевой статьи или вида расходов	Сумма на 2019 год, (в рублях)
1	2	3	4	5	6	7
541	906	0701	6042025880		Обеспечение мероприятий по безопасности и антитеррористической защищённости в муниципальных образовательных организациях Сысертского городского округа	15 080 000,00
542	906	0701	6042025880	620	Субсидии автономным учреждениям	15 080 000,00
543	906	0701	6050000000		Подпрограмма «Строительство и реконструкция зданий образовательных организаций Сысертского городского округа»	2 200 000,00
544	906	0701	6051100000		Обеспечение создания новых мест в образовательных организациях Сысертского городского округа в соответствии с прогнозируемой потребностью и своевременными требованиями к условиям обучения	2 200 000,00
545	906	0701	6051125Б00		Строительство и реконструкция зданий дошкольных образовательных организаций	2 200 000,00
546	906	0701	6051125Б00	620	Субсидии автономным учреждениям	2 200 000,00
547	906	0702			Общее образование	690 535 596,48
548	906	0702	5300000000		Муниципальная программа «Развитие жилищно-коммунального хозяйства, энергосбережения и повышения энергоэффективности в Сысертском городском округе» на 2017-2022 годы»	500 000,00
549	906	0702	5350000000		Подпрограмма «Обеспечение реализации муниципальной программы Сысертского городского округа «Развитие жилищно-коммунального хозяйства в Сысертском городском округе» на 2015-2020 годы»	500 000,00
550	906	0702	5350600000		Обеспечение, направленное на реализацию мероприятий по установке приборов учета топливно-энергетических ресурсов муниципальных учреждений Сысертского городского округа	500 000,00
551	906	0702	5350623220		Финансовое обеспечение расходов, направленное на установку приборов учета топливно-энергетических ресурсов муниципальных учреждений Сысертского городского округа	500 000,00
552	906	0702	5350623220	620	Субсидии автономным учреждениям	500 000,00
553	906	0702	6000000000		Муниципальная программа «Развитие системы образования в Сысертском городском округе на 2017 - 2022 годы»	689 308 596,48
554	906	0702	6020000000		Подпрограмма «Развитие системы общего образования в Сысертском городском округе»	640 192 147,32
555	906	0702	6020400000		Обеспечение государственных гарантий реализации прав на получение общедоступного и бесплатного дошкольного, начального общего, основного общего, среднего общего образования в муниципальных общеобразовательных организациях и финансовое обеспечение дополнительного образования детей в муниципальных общеобразовательных организациях	576 901 147,32
556	906	0702	6020425310		Организация предоставления общего образования в муниципальных общеобразовательных организациях в части финансирования расходов на оплату труда работников общеобразовательных учреждений	104 495 426,01
557	906	0702	6020425310	620	Субсидии автономным учреждениям	104 495 426,01
558	906	0702	6020425320		Организация предоставления общего образования в муниципальных общеобразовательных организациях (за исключением финансирования расходов на оплату труда работников общеобразовательных учреждений)	51 296 621,31
559	906	0702	6020425320	620	Субсидии автономным учреждениям	51 296 621,31
560	906	0702	6020425350		Расходы на осуществление мероприятий по организации подвоза обучающихся в муниципальные общеобразовательные организации	6 698 000,00
561	906	0702	6020425350	620	Субсидии автономным учреждениям	6 698 000,00
562	906	0702	6020445310		Финансовое обеспечение государственных гарантий реализации прав на получение общедоступного и бесплатного дошкольного, начального общего, основного общего, среднего общего образования в муниципальных общеобразовательных организациях и финансовое обеспечение дополнительного образования детей в муниципальных общеобразовательных организациях в части финансирования расходов на оплату труда работников общеобразовательных учреждений	389 626 100,00
563	906	0702	6020445310	620	Субсидии автономным учреждениям	389 626 100,00
564	906	0702	6020445320		Финансовое обеспечение государственных гарантий реализации прав на получение общедоступного и бесплатного дошкольного, начального общего, основного общего, среднего общего образования в муниципальных общеобразовательных организациях и финансовое обеспечение дополнительного образования детей в муниципальных общеобразовательных организациях в части финансирования расходов на приобретение учебников и учебных пособий, средств обучения, игр и игрушек	24 785 000,00
565	906	0702	6020445320	620	Субсидии автономным учреждениям	24 785 000,00
566	906	0702	6020500000		Обеспечение питанием обучающихся в муниципальных общеобразовательных организациях	63 291 000,00
567	906	0702	6020545400		Осуществление мероприятий по организации питания в муниципальных общеобразовательных учреждениях	63 291 000,00
568	906	0702	6020545400	620	Субсидии автономным учреждениям	63 291 000,00

Номер строки	Код главного распоряди- теля	Код раздела, подраздела	Код целевой статьи	Код вида расходов	Наименование главного распорядителя бюджетных средств, раздела, подраздела, целевой статьи или вида расходов	Сумма на 2019 год, (в рублях)
1	2	3	4	5	6	7
569	906	0702	6040000000		Подпрограмма «Укрепление и развитие материально-технической базы образовательных организаций Сысертского городского округа»	49 116 449,16
570	906	0702	6040800000		Обеспечение соответствия состояния зданий и помещений муниципальных образовательных организаций требованиям пожарной безопасности и санитарного законодательства	6 661 489,00
571	906	0702	6040825700		Капитальный ремонт, приведение в соответствие с требованиями пожарной безопасности и санитарного законодательства зданий и помещений, в которых размещаются муниципальные образовательные учреждения Сысертского городского округа	3 610 000,00
572	906	0702	6040825700	620	Субсидии автономным учреждениям	3 610 000,00
573	906	0702	6040825770		Обеспечение мероприятий по укреплению и развитию материально-технической базы муниципальных образовательных организаций	600 000,00
574	906	0702	6040825770	620	Субсидии автономным учреждениям	600 000,00
575	906	0702	6040825Ф00		Осуществление мероприятий по созданию в общеобразовательных организациях, расположенных в сельской местности Сысертского городского округа, условий для занятий физической культурой и спортом	1 300 000,00
576	906	0702	6040825Ф00	620	Субсидии автономным учреждениям	1 300 000,00
577	906	0702	6040845Ф00		Осуществление мероприятий по созданию в общеобразовательных организациях, расположенных в сельской местности, условий для занятий физической культурой и спортом	1 151 489,00
578	906	0702	6040845Ф00	620	Субсидии автономным учреждениям	1 151 489,00
579	906	0702	6040900000		Осуществление мероприятий по организации подвоза обучающихся в муниципальных общеобразовательных организациях	9 857 901,48
580	906	0702	6040925900		Приобретение и (или) замена, оснащение аппаратурой спутниковой навигации ГЛОНАСС, тахографами автобусов для подвоза обучающихся (воспитанников) в муниципальные общеобразовательные организации	9 857 901,48
581	906	0702	6040925900	620	Субсидии автономным учреждениям	9 857 901,48
582	906	0702	6042000000		Организация мероприятий по безопасности и антитеррористической защищённости в муниципальных образовательных организациях Сысертского городского округа	27 377 000,00
583	906	0702	6042025880		Обеспечение мероприятий по безопасности и антитеррористической защищённости в муниципальных образовательных организациях Сысертского городского округа	27 377 000,00
584	906	0702	6042025880	620	Субсидии автономным учреждениям	27 377 000,00
585	906	0702	604E100000		Обновление материально-технической базы для формирования у обучающихся современных технологических и гуманитарных навыков	5 220 058,68
586	906	0702	604E145690		Обновление материально-технической базы для формирования у обучающихся современных технологических и гуманитарных навыков за счет средств областного бюджета	679 132,00
587	906	0702	604E145690	620	Субсидии автономным учреждениям	679 132,00
588	906	0702	604E151690		Обновление материально-технической базы для формирования у обучающихся современных технологических и гуманитарных навыков на условиях софинансирования из федерального бюджета	3 540 926,68
589	906	0702	604E151690	620	Субсидии автономным учреждениям	3 540 926,68
590	906	0702	604E1S5690		Обновление материально-технической базы для формирования у обучающихся современных технологических и гуманитарных навыков за счет средств бюджета Сысертского городского округа	1 000 000,00
591	906	0702	604E1S5690	620	Субсидии автономным учреждениям	1 000 000,00
592	906	0702	6100000000		Муниципальная программа «Обучение плаванию детей и подростков Сысертского городского округа на 2019-2023 годы»	327 000,00
593	906	0702	6100100000		Организация доступности услуг, направленных на обучение плаванию детей и подростков Сысертского городского округа, создание условий доступности обучения плаванию детей всех социальных категорий, формирование у детей устойчивого интереса к систематическим занятиям физической культурой, в том числе плаванию	327 000,00
594	906	0702	6100125810		Организация предоставления услуг, направленных на обучение плаванию детей и подростков Сысертского городского округа, создание условий доступности обучения плаванию детей всех социальных категорий (в части финансирования расходов на оплату труда работник)	327 000,00
595	906	0702	6100125810	620	Субсидии автономным учреждениям	327 000,00
596	906	0702	9900220700		Резервные фонды Администраций Сысертского городского округа	400 000,00
597	906	0702	9900220700	620	Субсидии автономным учреждениям	400 000,00
598	906	0703			Дополнительное образование детей	60 045 310,00

Номер строки	Код главного распоряди- теля	Код раздела, подраздела	Код целевой статьи	Код вида расходов	Наименование главного распорядителя бюджетных средств, раздела, подраздела, целевой статьи или вида расходов	Сумма на 2019 год, (в рублях)
1	2	3	4	5	6	7
599	906	0703	6000000000		Муниципальная программа «Развитие системы образования в Сысертском городском округе на 2017 - 2022 годы»	57 278 500,00
600	906	0703	6030000000		Подпрограмма «Развитие системы дополнительного образования, отдыха и оздоровления детей в Сысертском городском округе»	52 074 190,00
601	906	0703	6030600000		Обеспечение доступности качественных образовательных услуг в сфере дополнительного образования в Сысертском городском округе	52 074 190,00
602	906	0703	6030625410		Организация предоставления дополнительного образования детей в муниципальных организациях дополнительного образованиях(в части финансирования расходов на оплату труда работников муниципальных организациях дополнительного образованиях)	44 926 897,80
603	906	0703	6030625410	110	Расходы на выплаты персоналу казенных учреждений	12 510 000,00
604	906	0703	6030625410	610	Субсидии бюджетным учреждениям	11 361 380,00
605	906	0703	6030625410	620	Субсидии автономным учреждениям	21 055 517,80
606	906	0703	6030625420		Расходы на приобретение товаров, работ и услуг для осуществления мероприятий по организации предоставления дополнительного образования детей в муниципальных организациях дополнительного образованиях	4 385 064,20
607	906	0703	6030625420	240	Иные закупки товаров, работ и услуг для обеспечения государственных (муниципальных) нужд	668 000,00
608	906	0703	6030625420	610	Субсидии бюджетным учреждениям	1 279 900,00
609	906	0703	6030625420	620	Субсидии автономным учреждениям	2 437 164,20
610	906	0703	6030625430		Обеспечение персонифицированного финансирования дополнительного образования детей	2 424 000,00
611	906	0703	6030625430	620	Субсидии автономным учреждениям	2 424 000,00
612	906	0703	6030625450		Расходы на приобретение товаров, работ и услуг для осуществления мероприятий по содержанию автотранспортных в муниципальных организациях дополнительного образованиях	338 228,00
613	906	0703	6030625450	240	Иные закупки товаров, работ и услуг для обеспечения государственных (муниципальных) нужд	100 000,00
614	906	0703	6030625450	610	Субсидии бюджетным учреждениям	125 000,00
615	906	0703	6030625450	620	Субсидии автономным учреждениям	113 228,00
616	906	0703	6040000000		Подпрограмма «Укрепление и развитие материально-технической базы образовательных организаций Сысертского городского округа»	5 204 310,00
617	906	0703	6040800000		Обеспечение соответствия состояния зданий и помещений муниципальных образовательных организаций требованиям пожарной безопасности и санитарного законодательства	194 310,00
618	906	0703	6040825700		Капитальный ремонт, приведение в соответствие с требованиями пожарной безопасности и санитарного законодательства зданий и помещений, в которых размещаются муниципальные образовательные учреждения Сысертского городского округа	194 310,00
619	906	0703	6040825700	240	Иные закупки товаров, работ и услуг для обеспечения государственных (муниципальных) нужд	48 000,00
620	906	0703	6040825700	610	Субсидии бюджетным учреждениям	48 000,00
621	906	0703	6040825700	620	Субсидии автономным учреждениям	98 310,00
622	906	0703	6040900000		Осуществление мероприятий по организации подвоза обучающихся в муниципальных общеобразовательных организациях	2 000 000,00
623	906	0703	6040925900		Приобретение и (или) замена, оснащение аппаратурой спутниковой навигации ГЛОНАСС, тахографами автобусов для подвоза обучающихся (воспитанников) в муниципальные общеобразовательные организации	2 000 000,00
624	906	0703	6040925900	240	Иные закупки товаров, работ и услуг для обеспечения государственных (муниципальных) нужд	2 000 000,00
625	906	0703	6041000000		Обеспечение доступности приоритетных объектов и услуг в приоритетных сферах жизнедеятельности инвалидов и других маломобильных групп населения Сысертского городского округа (инклюзивное образование)	1 440 000,00
626	906	0703	60410L0270		Создание в образовательных организациях условий для получения детьми-инвалидами качественного образования	1 440 000,00
627	906	0703	60410L0270	620	Субсидии автономным учреждениям	1 440 000,00
628	906	0703	6042000000		Организация мероприятий по безопасности и антитеррористической защищённости в муниципальных образовательных организациях Сысертского городского округа	1 570 000,00
629	906	0703	6042025880		Обеспечение мероприятий по безопасности и антитеррористической защищённости в муниципальных образовательных организациях Сысертского городского округа	1 570 000,00
630	906	0703	6042025880	240	Иные закупки товаров, работ и услуг для обеспечения государственных (муниципальных) нужд	100 000,00
631	906	0703	6042025880	610	Субсидии бюджетным учреждениям	330 000,00
632	906	0703	6042025880	620	Субсидии автономным учреждениям	1 140 000,00

Номер строки	Код главного распоряди- теля	Код раздела, подраздела	Код целевой статьи	Код вида расходов	Наименование главного распорядителя бюджетных средств, раздела, подраздела, целевой статьи или вида расходов	Сумма на 2019 год, (в рублях)
1	2	3	4	5	6	7
633	906	0703	6100000000		Муниципальная программа «Обучение плаванию детей и подростков Сысертского городского округа на 2019-2023 годы»	2 273 000,00
634	906	0703	6100100000		Организация доступности услуг, направленных на обучение плаванию детей и подростков Сысертского городского округа, создание условий доступности обучения плаванию детей всех социальных категорий, формирование у детей устойчивого интереса к систематическим занятиям физической культурой, в том числе плаванию	2 273 000,00
635	906	0703	6100125810		Организация предоставления услуг, направленных на обучение плаванию детей и подростков Сысертского городского округа, создание условий доступности обучения плаванию детей всех социальных категорий (в части финансирования расходов на оплату труда работник)	491 000,00
636	906	0703	6100125810	110	Расходы на выплаты персоналу казенных учреждений	491 000,00
637	906	0703	6100125820		Расходы на приобретение товаров, работ и услуг для осуществления мероприятий по организации предоставления слуг, направленных на обучение плаванию детей и подростков Сысертского городского округа, создание условий доступности обучения плаванию детей всех	1 782 000,00
638	906	0703	6100125820	240	Иные закупки товаров, работ и услуг для обеспечения государственных (муниципальных) нужд	1 782 000,00
639	906	0703	9900220700		Резервные фонды Администраций Сысертского городского округа	493 810,00
640	906	0703	9900220700	610	Субсидии бюджетным учреждениям	289 316,00
641	906	0703	9900220700	620	Субсидии автономным учреждениям	204 494,00
642	906	0707			Молодежная политика	33 477 400,00
643	906	0707	3600000000		Муниципальная программа «Развитие молодежной и социальной политики в Сысертском городском округе до 2024 года»	200 000,00
644	906	0707	3620000000		Подпрограмма «Патриотическое воспитание граждан на территории Сысертского городского округа»	200 000,00
645	906	0707	3620200000		Развитие системы патриотического воспитания граждан Сысертского городского округа, формирование у граждан патриотического сознания, верности Отечеству, готовности к выполнению конституционных обязанностей	200 000,00
646	906	0707	3620228300		Приобретение оборудования для организаций и учреждений, осуществляющих патриотическое воспитание граждан на территории Сысертского городского округа	200 000,00
647	906	0707	3620228300	620	Субсидии автономным учреждениям	200 000,00
648	906	0707	6000000000		Муниципальная программа «Развитие системы образования в Сысертском городском округе на 2017 - 2022 годы»	33 277 400,00
649	906	0707	6030000000		Подпрограмма «Развитие системы дополнительного образования, отдыха и оздоровления детей в Сысертском городском округе»	33 277 400,00
650	906	0707	6030700000		Создание условий для сохранения здоровья и развития детей в Сысертском городском округе	33 277 400,00
651	906	0707	6030725610		Организация отдыха и оздоровления детей и подростков Сысертского городского округа за счет средств бюджета городского округа	10 000 000,00
652	906	0707	6030725610	240	Иные закупки товаров, работ и услуг для обеспечения государственных (муниципальных) нужд	8 086 421,50
653	906	0707	6030725610	610	Субсидии бюджетным учреждениям	189 406,00
654	906	0707	6030725610	620	Субсидии автономным учреждениям	1 724 172,50
655	906	0707	6030745500		Осуществление государственных полномочий Свердловской области по организации и обеспечению отдыха и оздоровления детей (за исключением детей-сирот и детей, оставшихся без попечения родителей, детей, находящихся в трудной жизненной ситуации) в учебное время, включая мероприятия по обеспечению безопасности их жизни и здоровья	2 387 700,00
656	906	0707	6030745500	240	Иные закупки товаров, работ и услуг для обеспечения государственных (муниципальных) нужд	1 123 623,20
657	906	0707	6030745500	620	Субсидии автономным учреждениям	1 264 076,80
658	906	0707	6030745600		Осуществление мероприятий по проведению оздоровительной кампании детей за счет субсидий из областного бюджета	20 889 700,00
659	906	0707	6030745600	240	Иные закупки товаров, работ и услуг для обеспечения государственных (муниципальных) нужд	13 245 620,00
660	906	0707	6030745600	620	Субсидии автономным учреждениям	7 644 080,00
661	906	0709			Другие вопросы в области образования	32 498 930,00
662	906	0709	6000000000		Муниципальная программа «Развитие системы образования в Сысертском городском округе на 2017 - 2022 годы»	32 493 930,00
663	906	0709	6030000000		Подпрограмма «Развитие системы дополнительного образования, отдыха и оздоровления детей в Сысертском городском округе»	143 300,00
664	906	0709	6030700000		Создание условий для сохранения здоровья и развития детей в Сысертском городском округе	143 300,00
665	906	0709	6030745500		Осуществление государственных полномочий Свердловской области по организации и обеспечению отдыха и оздоровления детей (за исключением детей-сирот и детей, оставшихся без попечения родителей, детей, находящихся в трудной жизненной ситуации) в учебное время, включая мероприятия по обеспечению безопасности их жизни и здоровья	143 300,00

Номер строки	Код главного распоряди- теля	Код раздела, подраздела	Код целевой статьи	Код вида расходов	Наименование главного распорядителя бюджетных средств, раздела, подраздела, целевой статьи или вида расходов	Сумма на 2019 год, (в рублях)
1	2	3	4	5	6	7
666	906	0709	6030745500	240	Иные закупки товаров, работ и услуг для обеспечения государственных (муниципальных) нужд	143 300,00
667	906	0709	6060000000		Подпрограмма «Обеспечение реализации муниципальной программы «Развитие системы образования в Сысертском городском округе на 2015 - 2020 годы»	32 350 630,00
668	906	0709	6061200000		Обеспечение исполнения полномочий по Управлению образования на муниципальном уровне	4 310 000,00
669	906	0709	6061221020		Обеспечение деятельности органов местного самоуправления (центральный аппарат)	4 310 000,00
670	906	0709	6061221020	120	Расходы на выплаты персоналу государственных органов	4 250 000,00
671	906	0709	6061221020	240	Иные закупки товаров, работ и услуг для обеспечения государственных (муниципальных) нужд	60 000,00
672	906	0709	6061300000		Обеспечение управленческого, методического, бухгалтерского, экономического, информационно-технического сопровождения деятельности муниципальных образовательных учреждений	28 040 630,00
673	906	0709	6061325710		Создание материально-технических условий для осуществления управленческой деятельности в сфере образования Сысертского городского округа в целях обеспечения реализации государственной политики в области образования периода детства, дошкольного, начального общего, основного общего, среднего (полного) общего, дополнительного образования в рамках компетенции муниципального образования	24 544 250,00
674	906	0709	6061325710	110	Расходы на выплаты персоналу казенных учреждений	20 619 250,00
675	906	0709	6061325710	240	Иные закупки товаров, работ и услуг для обеспечения государственных (муниципальных) нужд	3 925 000,00
676	906	0709	6061325730		Финансовое обеспечение методической работы, организации и проведения мероприятий в сфере образования Сысертского городского округа	3 341 380,00
677	906	0709	6061325730	110	Расходы на выплаты персоналу казенных учреждений	2 931 380,00
678	906	0709	6061325730	240	Иные закупки товаров, работ и услуг для обеспечения государственных (муниципальных) нужд	403 300,00
679	906	0709	6061325730	850	Уплата налогов, сборов и иных платежей	6 700,00
680	906	0709	6061325750		Финансовое обеспечение расходов на приобретение товаров, работ и услуг для осуществления мероприятий по содержанию автотранспортных средств муниципальных образовательных организаций и органов местного самоуправления в сфере образования	155 000,00
681	906	0709	6061325750	240	Иные закупки товаров, работ и услуг для обеспечения государственных (муниципальных) нужд	155 000,00
682	906	0709	9900220300		Реализация муниципальных функций, связанных с общегосударственным управлением	5 000,00
683	906	0709	9900220300	830	Исполнение судебных актов	5 000,00
684	906	1000			СОЦИАЛЬНАЯ ПОЛИТИКА	1 031 000,00
685	906	1001			Пенсионное обеспечение	1 031 000,00
686	906	1001	3600000000		Муниципальная программа «Развитие молодежной и социальной политики в Сысертском городском округе до 2024 года»	1 031 000,00
687	906	1001	3630000000		Подпрограмме «Социальная поддержка населения Сысертского городского округа»	1 031 000,00
688	906	1001	3630700000		Пенсионное обеспечение муниципальных служащих, установленное Федеральными законами и законами субъекта Российской Федерации	1 031 000,00
689	906	1001	3630721800		Реализация Закона Свердловской области от 29 октября 2007 года № 136-ОЗ «Об особенностях муниципальной службы на территории Свердловской области» - Пенсионное обеспечение муниципальных служащих	1 031 000,00
690	906	1001	3630721800	320	Социальные выплаты гражданам, кроме публичных нормативных социальных выплат	1 031 000,00
691	**908**				**Управление культуры Администрации Сысертского городского округа**	**233 595 200,00**
692	908	0700			ОБРАЗОВАНИЕ	37 451 000,00
693	908	0703			Дополнительное образование детей	37 451 000,00
694	908	0703	8000000000		Муниципальная программа Сысертского городского округа «Развитие культуры в Сысертском городском округе до 2024 года»	37 451 000,00
695	908	0703	8020000000		Подпрограмма «Развитие образования в сфере культуры Сысертского городского округа»	37 451 000,00
696	908	0703	8020600000		Организация предоставления дополнительного образования детей в муниципальных организациях дополнительного образования в сфере культуры	36 191 400,00
697	908	0703	8020625410		Организация предоставления дополнительного образования детей в муниципальных организациях дополнительного образованиях(в части финансирования расходов на оплату труда работников муниципальных организациях дополнительного образованиях)	32 884 500,00
698	908	0703	8020625410	610	Субсидии бюджетным учреждениям	32 884 500,00

Номер строки	Код главного распоряди- теля	Код раздела, подраздела	Код целевой статьи	Код вида расходов	Наименование главного распорядителя бюджетных средств, раздела, подраздела, целевой статьи или вида расходов	Сумма на 2019 год, (в рублях)
1	2	3	4	5	6	7
699	908	0703	8020625420		Расходы на приобретение товаров, работ и услуг для осуществления мероприятий по организации предоставления дополнительного образования детей в муниципальных организациях дополнительного образованиях	3 306 900,00
700	908	0703	8020625420	610	Субсидии бюджетным учреждениям	3 306 900,00
701	908	0703	8020700000		Укрепление материально - технической базы муниципальных детских школ искусств	1 259 600,00
702	908	0703	8020726700		Капитальный ремонт зданий и помещений, в которых размещаются муниципальные детские школы искусств, и (или) укрепление материально - технической базы таких организаций	1 259 600,00
703	908	0703	8020726700	610	Субсидии бюджетным учреждениям	1 259 600,00
704	908	0800			КУЛЬТУРА, КИНЕМАТОГРАФИЯ	195 997 200,00
705	908	0801			Культура	187 771 100,00
706	908	0801	8000000000		Муниципальная программа Сысертского городского округа «Развитие культуры в Сысертском городском округе до 2024 года»	187 771 100,00
707	908	0801	8010000000		Подпрограмма «Развитие культуры в Сысертском городском округе»	187 771 100,00
708	908	0801	8010100000		Организация библиотечного обслуживания населения, формирование и хранение библиотечных фондов муниципальных библиотек	29 398 500,00
709	908	0801	8010126210		Обеспечение организации библиотечного обслуживания населения, формирование и хранение библиотечных фондов муниципальных библиотек в части оплаты труда работников	27 610 700,00
710	908	0801	8010126210	610	Субсидии бюджетным учреждениям	27 610 700,00
711	908	0801	8010126220		Обеспечение организации библиотечного обслуживания населения, формирование и хранение библиотечных фондов муниципальных библиотек(за исключением оплаты труда работников)	1 787 800,00
712	908	0801	8010126220	610	Субсидии бюджетным учреждениям	1 787 800,00
713	908	0801	8010200000		Информатизация муниципальных библиотек	920 000,00
714	908	0801	8010226300		Создание программно-технологической инфраструктуры для предоставления муниципальных услуг в электронном виде в библиотеках муниципального образования (включая приобретение компьютерного оборудования и лицензионного программного обеспечения, подключение муниципальных библиотек к сети Интернет)	120 000,00
715	908	0801	8010226300	610	Субсидии бюджетным учреждениям	120 000,00
716	908	0801	8010226440		Комплектование книжных фондов (включая приобретение электронных версий книг и приобретение (подписку) периодических изданий) и развитие системы библиотечного дела с учетом задачи расширения информационных технологий и оцифровки	800 000,00
717	908	0801	8010226440	610	Субсидии бюджетным учреждениям	800 000,00
718	908	0801	8010300000		Организация деятельности учреждений культуры и искусства культурно-досуговой сферы	135 779 200,00
719	908	0801	8010326110		Обеспечение организации деятельности учреждений культуры и искусства культурно-досуговой сферы (за исключением оплаты труда работников)	121 661 700,00
720	908	0801	8010326110	110	Расходы на выплаты персоналу казенных учреждений	1 667 200,00
721	908	0801	8010326110	610	Субсидии бюджетным учреждениям	119 994 500,00
722	908	0801	8010326120		Обеспечение организации деятельности учреждений культуры и искусства культурно-досуговой сферы (за исключением оплаты труда работников)	13 429 100,00
723	908	0801	8010326120	240	Иные закупки товаров, работ и услуг для обеспечения государственных (муниципальных) нужд	245 800,00
724	908	0801	8010326120	610	Субсидии бюджетным учреждениям	13 183 300,00
725	908	0801	8010326150		Расходы на приобретение товаров, работ и услуг для осуществления мероприятий по содержанию автотранспортных средств подведомственных учреждений культуры и искусства культурно-досуговой сферы	278 200,00
726	908	0801	8010326150	240	Иные закупки товаров, работ и услуг для обеспечения государственных (муниципальных) нужд	83 500,00
727	908	0801	8010326150	610	Субсидии бюджетным учреждениям	181 700,00
728	908	0801	8010326150	850	Уплата налогов, сборов и иных платежей	13 000,00
729	908	0801	80103L5190		Выплата денежного поощрения лучшим муниципальным учреждениям культуры, находящимся на территориях сельских поселений Свердловской области, и лучшим работникам муниципальных учреждений культуры, находящихся на территориях сельских поселений Свердловской области	410 200,00
730	908	0801	80103L5190	610	Субсидии бюджетным учреждениям	410 200,00
731	908	0801	8010400000		Мероприятия в сфере культуры Сысертского городского округа	2 000 000,00

Номер строки	Код главного распоряди- теля	Код раздела, подраздела	Код целевой статьи	Код вида расходов	Наименование главного распорядителя бюджетных средств, раздела, подраздела, целевой статьи или вида расходов	Сумма на 2019 год, (в рублях)
1	2	3	4	5	6	7
732	908	0801	8010426080		Мероприятия в сфере культуры	2 000 000,00
733	908	0801	8010426080	240	Иные закупки товаров, работ и услуг для обеспечения государственных (муниципальных) нужд	200 000,00
734	908	0801	8010426080	610	Субсидии бюджетным учреждениям	1 800 000,00
735	908	0801	8010500000		Проведение ремонтных работ в зданиях и помещениях, в которых размещаются муниципальные учреждения культуры, приведение в соответствие с требованиями пожарной безопасности и санитарного законодательства и (или) оснащение таких учреждений специальным оборудованием, музыкальным оборудованием, инвентарем и музыкальными инструментами	19 673 400,00
736	908	0801	8010526160		Обеспечение мероприятий по проведению ремонтных работ в зданиях и помещениях, в которых размещаются муниципальные учреждения культуры, приведение в соответствие с требованиями пожарной безопасности и санитарного законодательства и (или) оснащение таких учреждений специальным оборудованием, музыкальным оборудованием, инвентарем и музыкальными инструментами	19 673 400,00
737	908	0801	8010526160	610	Субсидии бюджетным учреждениям	19 673 400,00
738	908	0804			Другие вопросы в области культуры, кинематографии	8 226 100,00
739	908	0804	8000000000		Муниципальная программа Сысертского городского округа «Развитие культуры в Сысертском городском округе до 2024 года»	8 226 100,00
740	908	0804	8030000000		Подпрограмма «Обеспечение реализации муниципальной программы «Развитие культуры в Сысертском городском округе до 2020 года»	8 226 100,00
741	908	0804	8030800000		Совершенствование организационных, экономических и правовых механизмов развития культуры	8 226 100,00
742	908	0804	8030821020		Обеспечение деятельности органов местного самоуправления (центральный аппарат)	1 603 000,00
743	908	0804	8030821020	120	Расходы на выплаты персоналу государственных органов	1 578 000,00
744	908	0804	8030821020	240	Иные закупки товаров, работ и услуг для обеспечения государственных (муниципальных) нужд	25 000,00
745	908	0804	8030826810		Создание материально - технических условий для обеспечения деятельности муниципальных учреждений культуры, образовательных учреждений и органа муниципальной власти в сфере культуры	6 623 100,00
746	908	0804	8030826810	110	Расходы на выплаты персоналу казенных учреждений	5 268 600,00
747	908	0804	8030826810	240	Иные закупки товаров, работ и услуг для обеспечения государственных (муниципальных) нужд	1 354 500,00
748	908	1000			СОЦИАЛЬНАЯ ПОЛИТИКА	147 000,00
749	908	1001			Пенсионное обеспечение	147 000,00
750	908	1001	3600000000		Муниципальная программа «Развитие молодежной и социальной политики в Сысертском городском округе до 2024 года»	147 000,00
751	908	1001	3630000000		Подпрограмме «Социальная поддержка населения Сысертского городского округа»	147 000,00
752	908	1001	3630700000		Пенсионное обеспечение муниципальных служащих, установленное Федеральными законами и законами субъекта Российской Федерации	147 000,00
753	908	1001	3630721800		Реализация Закона Свердловской области от 29 октября 2007 года № 136-ОЗ «Об особенностях муниципальной службы на территории Свердловской области» - Пенсионное обеспечение муниципальных служащих	147 000,00
754	908	1001	3630721800	320	Социальные выплаты гражданам, кроме публичных нормативных социальных выплат	147 000,00
755	**912**				**Дума Сысертского городского округа**	**3 600 000,00**
756	912	0100			ОБЩЕГОСУДАРСТВЕННЫЕ ВОПРОСЫ	3 600 000,00
757	912	0103			Функционирование законодательных (представительных) органов государственной власти и представительных органов муниципальных образований	3 550 000,00
758	912	0103	9900121020		Обеспечение деятельности органов местного самоуправления (центральный аппарат)	1 628 000,00
759	912	0103	9900121020	120	Расходы на выплаты персоналу государственных органов	1 279 774,00
760	912	0103	9900121020	240	Иные закупки товаров, работ и услуг для обеспечения государственных (муниципальных) нужд	348 226,00
761	912	0103	9900121110		Председатель представительного органа муниципального образования	1 922 000,00
762	912	0103	9900121110	120	Расходы на выплаты персоналу государственных органов	1 922 000,00
763	912	0113			Другие общегосударственные вопросы	50 000,00
764	912	0113	9900220800		Представительские и иные прочие расходы в органах местного самоуправления Сысертского городского округа	50 000,00
765	912	0113	9900220800	880	Специальные расходы	50 000,00
766	**913**				**Контрольный орган Сысертского городского округа**	**3 524 000,00**

Номер строки	Код главного распоряди- теля	Код раздела, подраздела	Код целевой статьи	Код вида расходов	Наименование главного распорядителя бюджетных средств, раздела, подраздела, целевой статьи или вида расходов	Сумма на 2019 год, (в рублях)
1	2	3	4	5	6	7
767	913	0100			ОБЩЕГОСУДАРСТВЕННЫЕ ВОПРОСЫ	3 524 000,00
768	913	0106			Обеспечение деятельности финансовых, налоговых и таможенных органов и органов финансового (финансово-бюджетного) надзора	3 514 000,00
769	913	0106	9900321040		Председатель Контрольного органа муниципального образования	1 061 000,00
770	913	0106	9900321040	120	Расходы на выплаты персоналу государственных органов	1 061 000,00
771	913	0106	9900321050		Инспектора Контрольного органа муниципального образования	2 453 000,00
772	913	0106	9900321050	120	Расходы на выплаты персоналу государственных органов	1 999 000,00
773	913	0106	9900321050	240	Иные закупки товаров, работ и услуг для обеспечения государственных (муниципальных) нужд	454 000,00
774	913	0113			Другие общегосударственные вопросы	10 000,00
775	913	0113	9900220800		Представительские и иные прочие расходы в органах местного самоуправления Сысертского городского округа	10 000,00
776	913	0113	9900220800	880	Специальные расходы	10 000,00
777	**919**				**Финансовое управление Администрации Сысертского городского округа**	**21 954 042,00**
778	919	0100			ОБЩЕГОСУДАРСТВЕННЫЕ ВОПРОСЫ	16 722 000,00
779	919	0104			Функционирование Правительства Российской Федерации, высших исполнительных органов государственной власти субъектов Российской Федерации, местных администраций	2 868 000,00
780	919	0104	9900221020		Обеспечение деятельности органов местного самоуправления (центральный аппарат)	2 868 000,00
781	919	0104	9900221020	120	Расходы на выплаты персоналу государственных органов	2 868 000,00
782	919	0106			Обеспечение деятельности финансовых, налоговых и таможенных органов и органов финансового (финансово-бюджетного) надзора	13 367 000,00
783	919	0106	0900000000		Муниципальная программа «Управление муниципальными финансами Сысертского городского округа до 2021 года»	13 367 000,00
784	919	0106	0930000000		Подпрограмма «Обеспечение реализации муниципальной программы Сысертского городского округа «Управление муниципальными финансами Сысертского городского округа до 2020 года»	13 367 000,00
785	919	0106	0930300000		Обеспечение эффективной деятельности Финансового управления Администрации Сысертского городского округа по реализации муниципальной программы	13 367 000,00
786	919	0106	0930321020		Обеспечение деятельности органов местного самоуправления (центральный аппарат)	13 367 000,00
787	919	0106	0930321020	120	Расходы на выплаты персоналу государственных органов	13 147 000,00
788	919	0106	0930321020	240	Иные закупки товаров, работ и услуг для обеспечения государственных (муниципальных) нужд	220 000,00
789	919	0113			Другие общегосударственные вопросы	487 000,00
790	919	0113	0900000000		Муниципальная программа «Управление муниципальными финансами Сысертского городского округа до 2021 года»	437 000,00
791	919	0113	0930000000		Подпрограмма «Обеспечение реализации муниципальной программы Сысертского городского округа «Управление муниципальными финансами Сысертского городского округа до 2020 года»	437 000,00
792	919	0113	0930400000		Обеспечение условий для реализации мероприятий муниципальной программы в соответствии с установленными сроками	437 000,00
793	919	0113	0930421700		Создание материально - технических условий для обеспечения исполнения муниципальной целевой программы	437 000,00
794	919	0113	0930421700	240	Иные закупки товаров, работ и услуг для обеспечения государственных (муниципальных) нужд	437 000,00
795	919	0113	9900220800		Представительские и иные прочие расходы в органах местного самоуправления Сысертского городского округа	50 000,00
796	919	0113	9900220800	880	Специальные расходы	50 000,00
797	919	0400			НАЦИОНАЛЬНАЯ ЭКОНОМИКА	4 099 042,00
798	919	0410			Связь и информатика	4 099 042,00
799	919	0410	0900000000		Муниципальная программа «Управление муниципальными финансами Сысертского городского округа до 2021 года»	4 099 042,00
800	919	0410	0920000000		Подпрограмма «Совершенствование информационной системы управления финансами»	4 099 042,00
801	919	0410	0920200000		Повышение эффективности управления бюджетным процессом за счет применения автоматизированных систем	4 099 042,00
802	919	0410	0920221500		Совершенствование информационной системы управления финансами и техническое сопровождение информационно-коммуникационной инфраструктуры в сфере реализации муниципальной программы	4 099 042,00
803	919	0410	0920221500	240	Иные закупки товаров, работ и услуг для обеспечения государственных (муниципальных) нужд	4 099 042,00
804	919	1000			СОЦИАЛЬНАЯ ПОЛИТИКА	1 033 000,00
805	919	1001			Пенсионное обеспечение	1 033 000,00

Номер строки	Код главного распоряди- теля	Код раздела, подраздела	Код целевой статьи	Код вида расходов	Наименование главного распорядителя бюджетных средств, раздела, подраздела, целевой статьи или вида расходов	Сумма на 2019 год, (в рублях)
1	2	3	4	5	6	7
806	919	1001	3600000000		Муниципальная программа «Развитие молодежной и социальной политики в Сысертском городском округе до 2024 года»	1 033 000,00
807	919	1001	3630000000		Подпрограмме «Социальная поддержка населения Сысертского городского округа»	1 033 000,00
808	919	1001	3630700000		Пенсионное обеспечение муниципальных служащих, установленное Федеральными законами и законами субъекта Российской Федерации	1 033 000,00
809	919	1001	3630721800		Реализация Закона Свердловской области от 29 октября 2007 года № 136-ОЗ «Об особенностях муниципальной службы на территории Свердловской области» - Пенсионное обеспечение муниципальных служащих	1 033 000,00
810	919	1001	3630721800	320	Социальные выплаты гражданам, кроме публичных нормативных социальных выплат	1 033 000,00
811	919	1300			Обслуживание государственного и муниципального долга»	100 000,00
812	919	1301			Обслуживание государственного внутреннего и муниципального долга	100 000,00
813	919	1301	0900000000		Муниципальная программа «Управление муниципальными финансами Сысертского городского округа до 2021 года»	100 000,00
814	919	1301	0910000000		Подпрограмма «Управление бюджетным процессом и его совершенствование»	100 000,00
815	919	1301	0910100000		Рациональное управление средствами бюджета Сысертского городского округа, повышение эффективности бюджетных расходов	100 000,00
816	919	1301	0910121400		Исполнение обязательств по обслуживанию муниципального долга в соответствии с программой муниципальных заимствований и заключенными контрактами (соглашениями)	100 000,00
817	919	1301	0910121400	730	Обслуживание муниципального долга	100 000,00

Приложение 8
к решению Думы Сысертского городского круга от 27.06.2019 г. № 157

Ведомственная структура расходов бюджета Сысертского городского округа по главным распорядителям бюджетных средств, разделам, подразделам, целевым статьям, группам и подгруппам видов расходов классификации расходов бюджетов на плановый период 2020 и 2021 годов

Номер строки	Код главного распоря-дителя	Код раздела, подраздела	Код целевой статьи	Код вида расходов	Наименование главного распорядителя бюджетных средств, раздела, подраздела, целевой статьи или вида расходов	Сумма на 2020год, (в рублях)	Сумма на 2021 год, (в рублях)
1	2	3	4	5	6	7	8
1					**Всего расходов:**	**1 991 038 500,00**	**2 035 558 600,00**
2	**901**				**Администрация Сысертского городского округа**	**615 770 900,00**	**497 008 400,00**
3	901	01 00			ОБЩЕГОСУДАРСТВЕННЫЕ ВОПРОСЫ	65 676 900,00	93 691 800,00
4	901	01 02			Функционирование высшего должностного лица субъекта Российской Федерации и муниципального образования	2 931 000,00	2 931 000,00
5	901	01 02	9900221010		Глава муниципального образования	2 931 000,00	2 931 000,00
6	901	01 02	9900221010	120	Расходы на выплаты персоналу государственных органов	2 931 000,00	2 931 000,00
7	901	01 04			Функционирование Правительства Российской Федерации, высших исполнительных органов государственной власти субъектов Российской Федерации, местных администраций	22 348 000,00	32 348 000,00
8	901	01 04	9900221020		Обеспечение деятельности органов местного самоуправления (центральный аппарат)	12 634 500,00	22 634 500,00
9	901	01 04	9900221020	120	Расходы на выплаты персоналу государственных органов	12 634 500,00	22 634 500,00
10	901	01 04	9900221030		Обеспечение деятельности органов местного самоуправления (территориальные органы)	9 713 500,00	9 713 500,00
11	901	01 04	9900221030	120	Расходы на выплаты персоналу государственных органов	9 713 500,00	9 713 500,00
12	901	01 05			Судебная система	18 100,00	19 000,00

Номер строки	Код главного распоря-дителя	Код раздела, подраздела	Код целевой статьи	Код вида расходов	Наименование главного распорядителя бюджетных средств, раздела, подраздела, целевой статьи или вида расходов	Сумма на 2020год, (в рублях)	Сумма на 2021 год, (в рублях)
1	2	3	4	5	6	7	8
13	901	01 05	9900251200		Финансирования расходов на осуществление государственных полномочий по составлению списков кандидатов в присяжные заседатели федеральных судов общей юрисдикции по муниципальным образованиям, расположенным на территории Свердловской области за счет субвенции областному бюджету из Федерального бюджета	18 100,00	19 000,00
14	901	01 05	9900251200	240	Иные закупки товаров, работ и услуг для обеспечения государственных (муниципальных) нужд	18 100,00	19 000,00
15	901	01 11			Резервные фонды	5 000 000,00	8 000 000,00
16	901	01 11	9900220700		Резервные фонды Администраций Сысертского городского округа	5 000 000,00	8 000 000,00
17	901	01 11	9900220700	870	Резервные средства	5 000 000,00	8 000 000,00
18	901	01 13			Другие общегосударственные вопросы	35 379 800,00	50 393 800,00
19	901	01 13	0400000000		Муниципальная программа «Управление муниципальной собственностью Сысертского городского округа на 2017 - 2022 годы»	4 094 000,00	9 094 000,00
20	901	01 13	0400900000		Финансовое обеспечение мероприятий по обеспечение условий для реализации мероприятий Муниципальная программа «Управление муниципальной собственностью Сысертского городского округа на 2017 - 2022 годы»	4 094 000,00	9 094 000,00
21	901	01 13	0400921020		Обеспечение деятельности органов местного самоуправления (центральный аппарат)	4 094 000,00	9 094 000,00
22	901	01 13	0400921020	120	Расходы на выплаты персоналу государственных органов	4 094 000,00	9 094 000,00
23	901	01 13	0600000000		Муниципальная программа «Обеспечение деятельности по комплектованию, учету, хранению и использованию архивных документов на территории Сысертского городского округа».	2 533 000,00	2 547 000,00
24	901	01 13	0600100000		Организация деятельности муниципального архива	2 184 000,00	2 184 000,00
25	901	01 13	0600126900		Обеспечение мероприятий по формированию и содержанию архивных фондов муниципального образования	2 184 000,00	2 184 000,00
26	901	01 13	0600126900	110	Расходы на выплаты персоналу казенных учреждений	1 946 000,00	1 946 000,00
27	901	01 13	0600126900	240	Иные закупки товаров, работ и услуг для обеспечения государственных (муниципальных) нужд	237 000,00	237 000,00
28	901	01 13	0600126900	850	Уплата налогов, сборов и иных платежей	1 000,00	1 000,00
29	901	01 13	0600200000		Обеспечение мероприятий по осуществлению государственных полномочий органами местного самоуправления по хранению, комплектованию, учету и использованию архивных документов	349 000,00	363 000,00
30	901	01 13	0600246100		Осуществление государственных полномочий органами местного самоуправления по хранению, комплектованию, учету и использованию архивных документов, относящихся к государственной собственности Свердловской области	349 000,00	363 000,00
31	901	01 13	0600246100	240	Иные закупки товаров, работ и услуг для обеспечения государственных (муниципальных) нужд	349 000,00	363 000,00
32	901	01 13	0800000000		Муниципальная программа «Совершенствование социально-экономической политики на территории Сысертского городского округа до 2024 года»	230 000,00	230 000,00
33	901	01 13	0850000000		Подпрограмма «Совершенствование механизмов осуществления закупок товаров, работ, услуг для муниципальных нужд Сысертского городского округа»	25 000,00	25 000,00
34	901	01 13	0850500000		Обеспечение эффективного использования бюджетных средств, развитие конкуренции, предотвращение коррупции и злоупотреблений	25 000,00	25 000,00
35	901	01 13	0850520500		Создание информационной системы в сфере закупок и развитие методического сопровождения деятельности муниципальных заказчиков Сысертского городского округа	25 000,00	25 000,00
36	901	01 13	0850520500	240	Иные закупки товаров, работ и услуг для обеспечения государственных (муниципальных) нужд	25 000,00	25 000,00
37	901	01 13	0860000000		Подпрограмма «Обеспечение реализации муниципальной программы Сысертского городского округа «Совершенствование социально-экономической политики на территории Сысертского городского округа»	205 000,00	205 000,00
38	901	01 13	0860600000		Обеспечение динамичного социально-экономического развития Сысертского городского округа	205 000,00	205 000,00
39	901	01 13	0860620600		Мониторинг и координация социально-экономического развития Сысертского городского на период	205 000,00	205 000,00
40	901	01 13	0860620600	240	Иные закупки товаров, работ и услуг для обеспечения государственных (муниципальных) нужд	205 000,00	205 000,00
41	901	01 13	2600000000		Муниципальная программа «Развитие муниципальной службы в Сысертском городском округе» на 2015 - 2021 годы	1 206 500,00	1 206 500,00
42	901	01 13	2600100000		Совершенствование правового регулирования по вопросам развития муниципальной службы и кадрового потенциала	106 500,00	106 500,00

Номер строки	Код главного распоря-дителя	Код раздела, подраздела	Код целевой статьи	Код вида расходов	Наименование главного распорядителя бюджетных средств, раздела, подраздела, целевой статьи или вида расходов	Сумма на 2020год, (в рублях)	Сумма на 2021 год, (в рублях)
1	2	3	4	5	6	7	8
43	901	01 13	2600141100		Осуществление государственного полномочия Свердловской области по определению перечня должностных лиц, уполномоченных составлять протоколы об административных правонарушениях, предусмотренных законом Свердловской области	100,00	100,00
44	901	01 13	2600141100	240	Иные закупки товаров, работ и услуг для обеспечения государственных (муниципальных) нужд	100,00	100,00
45	901	01 13	2600141200		Осуществление государственного полномочия Свердловской области по созданию административных комиссий	106 400,00	106 400,00
46	901	01 13	2600141200	240	Иные закупки товаров, работ и услуг для обеспечения государственных (муниципальных) нужд	106 400,00	106 400,00
47	901	01 13	2600200000		Формирование организационно-методического и аналитического сопровождения системы муниципальной службы	1 100 000,00	1 100 000,00
48	901	01 13	2600221500		Мероприятия по реализации обеспечения надлежащих условий для качественного исполнения муниципальными служащими органов местного самоуправления Сысертского городского округа должностных обязанностей	1 100 000,00	1 100 000,00
49	901	01 13	2600221500	240	Иные закупки товаров, работ и услуг для обеспечения государственных (муниципальных) нужд	1 100 000,00	1 100 000,00
50	901	01 13	3600000000		Муниципальная программа «Развитие молодежной и социальной политики в Сысертском городском округе до 2024 года»	376 000,00	376 000,00
51	901	01 13	3640000000		Подпрограмма «Толерантное сознание, гармонизация межнациональных и межконфессиональных отношений и профилактика экстремизма на территории Сысертского городского округа»	376 000,00	376 000,00
52	901	01 13	3640800000		Осуществление мер, направленных на укрепление межнационального и межконфессионального согласия, поддержку и развитие языков и культуры народов Российской Федерации, проживающих на территории Сысертского городского округа	376 000,00	376 000,00
53	901	01 13	3640821300		Финансовое обеспечение мероприятий по реализации мер, направленных на укрепление межнационального и межконфессионального согласия	376 000,00	376 000,00
54	901	01 13	3640821300	110	Расходы на выплаты персоналу казенных учреждений	300 000,00	300 000,00
55	901	01 13	3640821300	240	Иные закупки товаров, работ и услуг для обеспечения государственных (муниципальных) нужд	76 000,00	76 000,00
56	901	01 13	9900220300		Реализация муниципальных функций, связанных с общегосударственным управлением	3 050 000,00	3 050 000,00
57	901	01 13	9900220300	240	Иные закупки товаров, работ и услуг для обеспечения государственных (муниципальных) нужд	0,00	0,00
58	901	01 13	9900220300	830	Исполнение судебных актов	3 000 000,00	3 000 000,00
59	901	01 13	9900220300	850	Уплата налогов, сборов и иных платежей	50 000,00	50 000,00
60	901	01 13	9900220800		Представительские и иные прочие расходы в органах местного самоуправления Сысертского городского округа	890 000,00	890 000,00
61	901	01 13	9900220800	880	Специальные расходы	890 000,00	890 000,00
62	901	01 13	9900241500		Осуществление государственных полномочий Свердловской области по постановке на учет и учету граждан Российской Федерации	300,00	300,00
63	901	01 13	9900241500	240	Иные закупки товаров, работ и услуг для обеспечения государственных (муниципальных) нужд	300,00	300,00
64	901	01 13	9900420210		Создание материально-технических условий для обеспечения деятельности муниципальных учреждений	20 788 000,00	30 788 000,00
65	901	01 13	9900420210	110	Расходы на выплаты персоналу казенных учреждений	14 830 700,00	24 830 700,00
66	901	01 13	9900420210	240	Иные закупки товаров, работ и услуг для обеспечения государственных (муниципальных) нужд	5 912 300,00	5 912 300,00
67	901	01 13	9900420210	850	Уплата налогов, сборов и иных платежей	45 000,00	45 000,00
68	901	01 13	9900420250		Расходы на приобретение товаров, работ и услуг для осуществления мероприятий по содержанию автотранспортных средств учреждений по обеспечению хозяйственного обслуживания	2 212 000,00	2 212 000,00
69	901	01 13	9900420250	240	Иные закупки товаров, работ и услуг для обеспечения государственных (муниципальных) нужд	2 212 000,00	2 212 000,00
70	901	03 00			НАЦИОНАЛЬНАЯ БЕЗОПАСНОСТЬ И ПРАВООХРАНИТЕЛЬНАЯ ДЕЯТЕЛЬНОСТЬ	11 486 000,00	11 486 000,00
71	901	03 09			Защита населения и территории от чрезвычайных ситуаций природного и техногенного характера, гражданская оборона	8 000 000,00	8 000 000,00
72	901	03 09	0300000000		Муниципальная программа «Обеспечение общественной безопасности на территории Сысертского городского округа» на 2015-2021 годы	8 000 000,00	8 000 000,00
73	901	03 09	0310000000		Подпрограмма «Защита населения от чрезвычайных ситуаций и обеспечение радиационной безопасности на территории Сысертского городского округа, гражданская оборона, мобилизационная подготовка и защита государственной тайны»	860 000,00	860 000,00

Номер строки	Код главного распоря-дителя	Код раздела, подраздела	Код целевой статьи	Код вида расходов	Наименование главного распорядителя бюджетных средств, раздела, подраздела, целевой статьи или вида расходов	Сумма на 2020год, (в рублях)	Сумма на 2021 год, (в рублях)
1	2	3	4	5	6	7	8
74	901	03 09	0310100000		Защита населения и территории Сысертского городского округа от чрезвычайных ситуаций природного и техногенного характера, гражданская оборона, обеспечение радиационной безопасности населения, мобилизационная подготовка и защита государственной тайны на территории Сысертского городского округа	860 000,00	860 000,00
75	901	03 09	0310122200		Финансовое обеспечение развития устойчивой и комплексной системы обеспечения защиты населения, предупреждения и ликвидации последствий чрезвычайных ситуаций и стихийных бедствий, гражданской обороны, мобилизационной подготовки и защиты государственной тайны на территории городского округа	463 144,00	463 144,00
76	901	03 09	0310122200	240	Иные закупки товаров, работ и услуг для обеспечения государственных (муниципальных) нужд	463 144,00	463 144,00
77	901	03 09	0310122210		Финансирование, направленное на обеспечение реализации мероприятий в области предупреждения и ликвидации последствий чрезвычайных ситуаций и области гражданской обороны.	396 856,00	396 856,00
78	901	03 09	0310122210	110	Расходы на выплаты персоналу казенных учреждений	296 856,00	296 856,00
79	901	03 09	0310122210	240	Иные закупки товаров, работ и услуг для обеспечения государственных (муниципальных) нужд	100 000,00	100 000,00
80	901	03 09	0330000000		Подпрограмма «Создание и развитие системы обеспечения вызова экстренных оперативных служб по единому номеру 112 на территории Сысертского городского округа»	7 140 000,00	7 140 000,00
81	901	03 09	0330400000		Развитие единой дежурной диспетчерской службы Сысертского городского округа.	7 140 000,00	7 140 000,00
82	901	03 09	0330422100		Финансовое обеспечение функционирования единых дежурно-диспетчерских служб и системы оперативно-диспетчерского управления в муниципальных образованиях, расположенных на территории Свердловской области	7 140 000,00	7 140 000,00
83	901	03 09	0330422100	110	Расходы на выплаты персоналу казенных учреждений	6 580 000,00	6 580 000,00
84	901	03 09	0330422100	240	Иные закупки товаров, работ и услуг для обеспечения государственных (муниципальных) нужд	540 000,00	540 000,00
85	901	03 09	0330422100	850	Уплата налогов, сборов и иных платежей	20 000,00	20 000,00
86	901	03 10			Обеспечение пожарной безопасности	2 140 000,00	2 140 000,00
87	901	03 10	0300000000		Муниципальная программа «Обеспечение общественной безопасности на территории Сысертского городского округа» на 2015-2021 годы	2 140 000,00	2 140 000,00
88	901	03 10	0320000000		Подпрограмма «Обеспечение первичных мер пожарной безопасности на территории Сысертского городского округа»	2 140 000,00	2 140 000,00
89	901	03 10	0320200000		Обеспечение первичных мер пожарной безопасности на территории Сысертского городского округа	1 440 000,00	1 440 000,00
90	901	03 10	0320222300		Мероприятия направленные на материально-техническое обеспечение проведения мероприятий по профилактике и тушению пожаров, проведению аварийно-спасательных работ на территории городского округа, спасению людей и имущества при тушении пожаров и проведении аварийно-спасательных работ	1 440 000,00	1 440 000,00
91	901	03 10	0320222300	240	Иные закупки товаров, работ и услуг для обеспечения государственных (муниципальных) нужд	1 440 000,00	1 440 000,00
92	901	03 10	0320300000		Создание и поддержка общественных объединений пожарной охраны, осуществляющих деятельность на территории Сысертского городского округа	700 000,00	700 000,00
93	901	03 10	0320322700		Финансовое обеспечение деятельность общественных объединений пожарной охраны, в сфере пожарной безопасности на территории Сысертского городского округа	700 000,00	700 000,00
94	901	03 10	0320322700	630	Субсидии некоммерческим организациям (за исключением государственных (муниципальных) учреждений)	700 000,00	700 000,00
95	901	03 14			Другие вопросы в области национальной безопасности и правоохранительной деятельности	1 346 000,00	1 346 000,00
96	901	03 14	0300000000		Муниципальная программа «Обеспечение общественной безопасности на территории Сысертского городского округа» на 2015-2021 годы	976 000,00	976 000,00
97	901	03 14	0340000000		Подпрограмма «Профилактика правонарушений на территории Сысертского городского округа»	676 000,00	676 000,00
98	901	03 14	0340500000		Совершенствование системы социальной профилактики правонарушений, обеспечение безопасности граждан на территории Сысертского городского округа	676 000,00	676 000,00
99	901	03 14	0340522500		Мероприятия по реализации полномочий по созданию условий для деятельности добровольных формирований населения по охране общественного порядка на территории Сысертского городского округа	676 000,00	676 000,00
100	901	03 14	0340522500	240	Иные закупки товаров, работ и услуг для обеспечения государственных (муниципальных) нужд	676 000,00	676 000,00
101	901	03 14	0350000000		Подпрограмма «Профилактика терроризма и обеспечение мероприятий по построению и развитию АПК «Безопасный город» на территории Сысертского городского округа	300 000,00	300 000,00

Номер строки	Код главного распоря-дителя	Код раздела, подраздела	Код целевой статьи	Код вида расходов	Наименование главного распорядителя бюджетных средств, раздела, подраздела, целевой статьи или вида расходов	Сумма на 2020год, (в рублях)	Сумма на 2021 год, (в рублях)
1	2	3	4	5	6	7	8
102	901	03 14	0350600000		Организация мероприятий по противодействию терроризму, предусматривающее принятие и реализацию мер, направленных на профилактику терроризма, в том числе на выявление и предупреждение причин и условий, способствующих осуществлению террористических проявлений и обеспечение стабильного социально-экономического развития на территории Сысертского городского округа	300 000,00	300 000,00
103	901	03 14	0350622700		Финансовое обеспечение мероприятий по профилактике терроризма, а также минимизация и (или) ликвидации последствий проявлений терроризма на территории Сысертского городского округа	300 000,00	300 000,00
104	901	03 14	0350622700	240	Иные закупки товаров, работ и услуг для обеспечения государственных (муниципальных) нужд	300 000,00	300 000,00
105	901	03 14	3600000000		Муниципальная программа «Развитие молодежной и социальной политики в Сысертском городском округе до 2024 года»	370 000,00	370 000,00
106	901	03 14	3640000000		Подпрограмма «Толерантное сознание, гармонизация межнациональных и межконфессиональных отношений и профилактика экстремизма на территории Сысертского городского округа»	370 000,00	370 000,00
107	901	03 14	3640900000		Формирование толерантного сознания, предупреждение экстремистской деятельности, в том числе обеспечение позитивного социального самочувствия граждан в Сысертском городском округе	370 000,00	370 000,00
108	901	03 14	3640922400		Мероприятия направленные на реализацию в Сысертском городском округе мер по формированию у населения толерантного сознания и поведения мероприятий, обеспечивающих противодействие пропаганде экстремизма.	370 000,00	370 000,00
109	901	03 14	3640922400	240	Иные закупки товаров, работ и услуг для обеспечения государственных (муниципальных) нужд	370 000,00	370 000,00
110	901	04 00			НАЦИОНАЛЬНАЯ ЭКОНОМИКА	65 335 000,00	83 320 600,00
111	901	04 05			Сельское хозяйство и рыболовство	1 640 600,00	1 640 600,00
112	901	04 05	0800000000		Муниципальная программа «Совершенствование социально-экономической политики на территории Сысертского городского округа до 2024 года»	200 000,00	200 000,00
113	901	04 05	0810000000		Подпрограмма. Содействие развитию субъектов малого и среднего предпринимательства в Сысертском городском округе до 2024 года	200 000,00	200 000,00
114	901	04 05	0810100000		Создание условий для развития малого и среднего предпринимательства	200 000,00	200 000,00
115	901	04 05	0810123310		Создание условий для развития субъектов малого и среднего предпринимательства в социально-значимых (приоритетных) сферах деятельности и инвестиционных проектов, реализуемых на территории Сысертского городского округа	200 000,00	200 000,00
116	901	04 05	0810123310	630	Субсидии некоммерческим организациям (за исключением государственных (муниципальных) учреждений)	200 000,00	200 000,00
117	901	04 05	5500000000		Муниципальная программа «Обеспечение функционирования городского хозяйства на территории Сысертского городского округа на 2017 - 2022 годы»	1 440 600,00	1 440 600,00
118	901	04 05	5540000000		Подпрограмма «Организация и содержание объектов благоустройства».	1 440 600,00	1 440 600,00
119	901	04 05	5540500000		Организация благоустройства и озеленение территории Сысертского городского округа	1 440 600,00	1 440 600,00
120	901	04 05	5540542П00		Осуществление государственного полномочия Свердловской области по организации проведения мероприятий по отлову и содержанию безнадзорных собак	1 440 600,00	1 440 600,00
121	901	04 05	5540542П00	240	Иные закупки товаров, работ и услуг для обеспечения государственных (муниципальных) нужд	1 440 600,00	1 440 600,00
122	901	04 06			Водное хозяйство	2 000 000,00	2 000 000,00
123	901	04 06	5600000000		Муниципальная программа «Обеспечение рационального и безопасного природопользования на территории Сысертского городского округа» на 2017-2022 годы	2 000 000,00	2 000 000,00
124	901	04 06	5620000000		Подпрограмма «Развитие водохозяйственного комплекса»	2 000 000,00	2 000 000,00
125	901	04 06	5620200000		Повышение эксплуатационной надежности гидротехнических сооружений путем их приведения к безопасному техническому состоянию	2 000 000,00	2 000 000,00
126	901	04 06	5620223900		Мероприятия в области использования, охраны водных объектов и гидротехнических сооружений, находящихся в собственности городского округа	2 000 000,00	2 000 000,00
127	901	04 06	5620223900	240	Иные закупки товаров, работ и услуг для обеспечения государственных (муниципальных) нужд	2 000 000,00	2 000 000,00
128	901	04 07			Лесное хозяйство	68 000,00	68 000,00
129	901	04 07	0400000000		Муниципальная программа «Управление муниципальной собственностью Сысертского городского округа на 2017 - 2022 годы»	68 000,00	68 000,00
130	901	04 07	0400300000		Создание условий для рационального использования и воспроизводства леса и лесных ресурсов в Сысертском городском округе	68 000,00	68 000,00

Номер строки	Код главного распоря-дителя	Код раздела, подраздела	Код целевой статьи	Код вида расходов	Наименование главного распорядителя бюджетных средств, раздела, подраздела, целевой статьи или вида расходов	Сумма на 2020год, (в рублях)	Сумма на 2021 год, (в рублях)
1	2	3	4	5	6	7	8
131	901	04 07	0400323700		Организация деятельности по рациональному освоению (использованию), формированию городских лесов, лесных площадей, земельных участков, покрытых лесными (зелеными) насаждениями на территории Сысертского городского	68 000,00	68 000,00
132	901	04 07	0400323700	240	Иные закупки товаров, работ и услуг для обеспечения государственных (муниципальных) нужд	68 000,00	68 000,00
133	901	04 08			Транспорт	0,00	5 000 000,00
134	901	04 08	5500000000		Муниципальная программа «Обеспечение функционирования городского хозяйства на территории Сысертского городского округа на 2017 - 2022 годы»	0,00	5 000 000,00
135	901	04 08	5520000000		Подпрограмма «Организация транспортного обслуживания населения на территории Сысертского городского округа».	0,00	5 000 000,00
136	901	04 08	5520200000		Повышение качества, доступности и безопасности услуг пассажирского транспорта	0,00	5 000 000,00
137	901	04 08	5520223810		Оказание поддержки реализации мероприятий по осуществлению регулярных пассажирских перевозок по социально значимым маршрутам Сысертского городского округа	0,00	5 000 000,00
138	901	04 08	5520223810	810	Субсидии юридическим лицам (кроме государственных (муниципальных) учреждений)и физическим лицам - производителям товаров, работ, услуг	0,00	5 000 000,00
139	901	04 09			Дорожное хозяйство	49 056 400,00	63 042 000,00
140	901	04 09	5500000000		Муниципальная программа «Обеспечение функционирования городского хозяйства на территории Сысертского городского округа на 2017 - 2022 годы»	49 056 400,00	63 042 000,00
141	901	04 09	5510000000		Подпрограмма «Функционирование дорожного хозяйства на территории Сысертского городского округа».	40 713 400,00	50 336 000,00
142	901	04 09	5510100000		Развитие транспортной инфраструктуры, обеспечивающей повышение качества жизни населения	32 198 400,00	41 821 000,00
143	901	04 09	5510124100		Содержание автомобильных дорог общего пользования местного значения и искусственных сооружений, расположенных на них	13 229 000,00	13 229 000,00
144	901	04 09	5510124100	240	Иные закупки товаров, работ и услуг для обеспечения государственных (муниципальных) нужд	8 167 000,00	8 167 000,00
145	901	04 09	5510124100	610	Субсидии бюджетным учреждениям	5 062 000,00	5 062 000,00
146	901	04 09	5510124200		Капитальный ремонт автомобильных дорог общего пользования местного значения и искусственных сооружений, расположенных на них	6 192 000,00	11 592 000,00
147	901	04 09	5510124200	240	Иные закупки товаров, работ и услуг для обеспечения государственных (муниципальных) нужд	6 192 000,00	11 592 000,00
148	901	04 09	5510124300		Ремонт автомобильных дорог общего пользования местного значения и искусственных сооружений, расположенных на них	12 777 400,00	17 000 000,00
149	901	04 09	5510124300	240	Иные закупки товаров, работ и услуг для обеспечения государственных (муниципальных) нужд	12 777 400,00	17 000 000,00
150	901	04 09	5510900000		Обеспечение реализации Муниципальной программы «Обеспечение функционирования городского хозяйства на территории Сысертского городского округа на 2015 - 2020 годы»	8 515 000,00	8 515 000,00
151	901	04 09	5510920110		Расходы на обеспечение деятельности подведомственных учреждений в части финансирования расходов на выполнение муниципального задания (на оплату труда, иных выплат с учетом страховых взносов)	8 515 000,00	8 515 000,00
152	901	04 09	5510920110	610	Субсидии бюджетным учреждениям	8 515 000,00	8 515 000,00
153	901	04 09	5530000000		Подпрограмма «Обеспечение безопасности дорожного движения на территории Сысертского городского округа».	8 343 000,00	12 706 000,00
154	901	04 09	5530300000		Улучшение условий движения транспорта и пешеходов. Оснащение улиц и дорог Сысертского городского округа современными техническими средствами организации дорожного движения.	8 343 000,00	12 706 000,00
155	901	04 09	5530324100		Мероприятия, направленные на реализацию мер по обеспечению безопасности дорожного движения на территории Сысертского городского округа»	8 343 000,00	12 706 000,00
156	901	04 09	5530324100	240	Иные закупки товаров, работ и услуг для обеспечения государственных (муниципальных) нужд	4 637 000,00	9 000 000,00
157	901	04 09	5530324100	610	Субсидии бюджетным учреждениям	3 706 000,00	3 706 000,00
158	901	04 10			Связь и информатика	1 500 000,00	1 500 000,00
159	901	04 10	1100000000		Муниципальная программа «Информационное общество Сысертского городского округа до 2024 года»	1 500 000,00	1 500 000,00
160	901	04 10	1100200000		Создание и совершенствование информационно-коммуникационной инфраструктуры, обеспечивающей предоставление муниципальных услуг в электронном виде	1 500 000,00	1 500 000,00

Номер строки	Код главного распоря-дителя	Код раздела, подраздела	Код целевой статьи	Код вида расходов	Наименование главного распорядителя бюджетных средств, раздела, подраздела, целевой статьи или вида расходов	Сумма на 2020год, (в рублях)	Сумма на 2021 год, (в рублях)
1	2	3	4	5	6	7	8
161	901	04 10	1100221500		Реализация мероприятий, направленных на обеспечение и технологического развития информационно-коммуникационных технологий, улучшения условий деятельности органов местного самоуправления и подведомственных учреждений	1 500 000,00	1 500 000,00
162	901	04 10	1100221500	240	Иные закупки товаров, работ и услуг для обеспечения государственных (муниципальных) нужд	1 500 000,00	1 500 000,00
163	901	04 12			Другие вопросы в области национальной экономики	11 070 000,00	10 070 000,00
164	901	04 12	0400000000		Муниципальная программа «Управление муниципальной собственностью Сысертского городского округа на 2017 - 2022 годы»	1 062 000,00	1 062 000,00
165	901	04 12	0400100000		Управление муниципальной собственностью Сысертского городского округа и приватизации муниципального имущества Сысертского городского округа	651 000,00	651 000,00
166	901	04 12	0400123410		Обеспечение реализации мероприятий в сфере управления муниципальной собственностью Сысертского городского округа и приватизации муниципального имущества Сысертского городского округа	651 000,00	651 000,00
167	901	04 12	0400123410	240	Иные закупки товаров, работ и услуг для обеспечения государственных (муниципальных) нужд	651 000,00	651 000,00
168	901	04 12	0400200000		Осуществление мероприятий по оформлению права собственности на автомобильные дороги местного значения Сысертского городского округа	231 000,00	231 000,00
169	901	04 12	0400223420		Финансовое обеспечение мероприятий по оформлению права собственности на автомобильные дороги местного значения Сысертского городского округа	231 000,00	231 000,00
170	901	04 12	0400223420	240	Иные закупки товаров, работ и услуг для обеспечения государственных (муниципальных) нужд	231 000,00	231 000,00
171	901	04 12	0400900000		Финансовое обеспечение мероприятий по обеспечение условий для реализации мероприятий Муниципальная программа «Управление муниципальной собственностью Сысертского городского округа на 2017 - 2022 годы»	180 000,00	180 000,00
172	901	04 12	0400923440		Финансирование обеспечения эффективной деятельности по реализации мероприятий муниципальной программы	180 000,00	180 000,00
173	901	04 12	0400923440	240	Иные закупки товаров, работ и услуг для обеспечения государственных (муниципальных) нужд	180 000,00	180 000,00
174	901	04 12	0500000000		Муниципальная программа «Совершенствование градостроительной деятельности на территории Сысертского городского округа до 2021 года»	5 603 000,00	3 603 000,00
175	901	04 12	0510000000		Подпрограмма «Управление градостроительным планированием стратегического и территориального развития Сысертского городского округа»	5 000 000,00	0,00
176	901	04 12	0510100000		Финансовое обеспечение мероприятий по разработка стратегических приоритетов градостроительного развития планировке территории Сысертского городского округа	5 000 000,00	0,00
177	901	04 12	0510123450		Финансирование мероприятий по обеспечению территории городского округа актуальными документами территориального планирования и градостроительного зонирования	5 000 000,00	0,00
178	901	04 12	0510123450	240	Иные закупки товаров, работ и услуг для обеспечения государственных (муниципальных) нужд	5 000 000,00	0,00
179	901	04 12	0550000000		Подпрограмма «Обеспечение реализации муниципальной программы «Совершенствование градостроительной политики на территории Сысертского городского округа до 2020 г»	603 000,00	3 603 000,00
180	901	04 12	0550500000		Финансовое обеспечение мероприятий по обеспечение условий для реализации мероприятий Муниципальная программа «Совершенствование градостроительной деятельности на территории Сысертского городского округа до 2020 года»	603 000,00	3 603 000,00
181	901	04 12	0550523490		Финансирование обеспечения эффективной деятельности по реализации мероприятий муниципальной программы	603 000,00	3 603 000,00
182	901	04 12	0550523490	610	Субсидии бюджетным учреждениям	603 000,00	3 603 000,00
183	901	04 12	0800000000		Муниципальная программа «Совершенствование социально-экономической политики на территории Сысертского городского округа до 2024 года»	705 000,00	705 000,00
184	901	04 12	0810000000		Подпрограмма. Содействие развитию субъектов малого и среднего предпринимательства в Сысертском городском округе до 2024 года	675 000,00	675 000,00
185	901	04 12	0810100000		Создание условий для развития малого и среднего предпринимательства	675 000,00	675 000,00
186	901	04 12	0810123310		Создание условий для развития субъектов малого и среднего предпринимательства в социально-значимых (приоритетных) сферах деятельности и инвестиционных проектов, реализуемых на территории Сысертского городского округа	675 000,00	675 000,00

Номер строки	Код главного распоря-дителя	Код раздела, подраздела	Код целевой статьи	Код вида расходов	Наименование главного распорядителя бюджетных средств, раздела, подраздела, целевой статьи или вида расходов	Сумма на 2020год, (в рублях)	Сумма на 2021 год, (в рублях)
1	2	3	4	5	6	7	8
187	901	04 12	0810123310	240	Иные закупки товаров, работ и услуг для обеспечения государственных (муниципальных) нужд	75 000,00	75 000,00
188	901	04 12	0810123310	630	Субсидии некоммерческим организациям (за исключением государственных (муниципальных) учреждений)	600 000,00	600 000,00
189	901	04 12	0830000000		Подпрограмма «Развитие потребительского рынка в Сысертском городском округе» до 2024 года	10 000,00	10 000,00
190	901	04 12	0830300000		Создание условий для обеспечения жителей Сысертского городского округа услугами торговли, общественного питания и бытового обслуживания	10 000,00	10 000,00
191	901	04 12	0830323230		Обеспечение соблюдения законодательства и повышение качества и безопасности пищевых продуктов на потребительском рынке Сысертского городского округа	10 000,00	10 000,00
192	901	04 12	0830323230	240	Иные закупки товаров, работ и услуг для обеспечения государственных (муниципальных) нужд	10 000,00	10 000,00
193	901	04 12	0840000000		Подпрограмма «Защита прав потребителей в Сысертском городском округе» до 2024 года	20 000,00	20 000,00
194	901	04 12	0840400000		Формирование навыков рационального правового поведения участников потребительских отношений	20 000,00	20 000,00
195	901	04 12	0840420400		Повышение социальной ответственности хозяйствующих субъектов при осуществлении предпринимательской деятельности на рынке товаров (работ, услуг)	20 000,00	20 000,00
196	901	04 12	0840420400	240	Иные закупки товаров, работ и услуг для обеспечения государственных (муниципальных) нужд	20 000,00	20 000,00
197	901	04 12	5500000000		Муниципальная программа «Обеспечение функционирования городского хозяйства на территории Сысертского городского округа на 2017 - 2022 годы»	3 700 000,00	4 700 000,00
198	901	04 12	5570000000		Подпрограмма «Обеспечение полномочий Сысертского городского округа на осуществление деятельности, направленной на подготовку и сопровождение инвестиционных проектов развития общественной инфраструктуры муниципального значения, строительства объектов инженерной инфраструктуры».	3 700 000,00	4 700 000,00
199	901	04 12	5570800000		Организация обеспечения полномочий Сысертского городского округа на осуществление деятельности, направленной на подготовку и сопровождение инвестиционных проектов развития общественной инфраструктуры муниципального значения, строительства объектов инженерной инфраструктуры	3 700 000,00	4 700 000,00
200	901	04 12	5570820110		Расходы на обеспечение деятельности подведомственных учреждений в части финансирования расходов на выполнение муниципального задания (на оплату труда, иных выплат с учетом страховых взносов)	3 166 000,00	4 166 000,00
201	901	04 12	5570820110	610	Субсидии бюджетным учреждениям	3 166 000,00	4 166 000,00
202	901	04 12	5570820120		Расходы на обеспечение деятельности подведомственных учреждений в части финансирования расходов на выполнение муниципального задания (за исключением оплату труда, иных выплат с учетом страховых взносов)	534 000,00	534 000,00
203	901	04 12	5570820120	610	Субсидии бюджетным учреждениям	534 000,00	534 000,00
204	901	05 00			ЖИЛИЩНО-КОММУНАЛЬНОЕ ХОЗЯЙСТВО	69 461 000,00	94 698 000,00
205	901	05 01			Жилищное хозяйство	3 035 000,00	13 035 000,00
206	901	05 01	5300000000		Муниципальная программа «Развитие жилищно-коммунального хозяйства, энергосбережения и повышения энергоэффективности в Сысертском городском округе» на 2017-2022 годы»	1 300 000,00	1 300 000,00
207	901	05 01	5340000000		Подпрограмма «Капитальный ремонт муниципального имущества Сысертского городского округа»	1 300 000,00	1 300 000,00
208	901	05 01	5340400000		Повышение качества условий проживания населения Сысертского городского округа за счет проведения капитальных и текущих ремонтов муниципального имущества	1 300 000,00	1 300 000,00
209	901	05 01	5340423110		Обеспечение мероприятий по капитальному и текущему ремонту общего имущества муниципального жилищного фонда	1 300 000,00	1 300 000,00
210	901	05 01	5340423110	240	Иные закупки товаров, работ и услуг для обеспечения государственных (муниципальных) нужд	1 300 000,00	1 300 000,00
211	901	05 01	5400000000		Муниципальная программа «Улучшение жилищных условий граждан, проживающих на территории Сысертского городского округа» на 2017-2024 годы	1 735 000,00	11 735 000,00
212	901	05 01	5420000000		Подпрограмма «Формирование жилищного фонда Сысертского городского округа для переселения граждан из аварийного жилищного фонда» на 2015-2020 годы	1 735 000,00	11 735 000,00
213	901	05 01	5420200000		Обеспечение благоустроенным жильём граждан, проживающих в многоквартирных домах, признанных аварийными	1 735 000,00	11 735 000,00
214	901	05 01	5420242500		Переселение граждан из жилых помещений, признанных непригодными для проживания, за счет средств областного бюджета	1 735 000,00	11 735 000,00
215	901	05 01	5420242500	410	Бюджетные инвестиции	1 735 000,00	11 735 000,00
216	901	05 02			Коммунальное хозяйство	7 649 000,00	17 649 000,00

Номер строки	Код главного распоря-дителя	Код раздела, подраздела	Код целевой статьи	Код вида расходов	Наименование главного распорядителя бюджетных средств, раздела, подраздела, целевой статьи или вида расходов	Сумма на 2020год, (в рублях)	Сумма на 2021 год, (в рублях)
1	2	3	4	5	6	7	8
217	901	05 02	5300000000		Муниципальная программа «Развитие жилищно-коммунального хозяйства, энергосбережения и повышения энергоэффективности в Сысертском городском округе» на 2017-2022 годы»	7 649 000,00	17 649 000,00
218	901	05 02	5310000000		Подпрограмма «Развитие коммунальной инфраструктуры (по услуге теплоснабжения) Сысертского городского округа на 2015-2020 годы».	0,00	10 000 000,00
219	901	05 02	5310100000		Повышение качества оказываемых услуг теплоснабжения, снижение аварийности и повышение надежности источников тепловой энергии	0,00	10 000 000,00
220	901	05 02	5310123210		Финансовое обеспечение мероприятий направленных на развитие и модернизацию систем коммунальной инфраструктуры теплоснабжения	0,00	10 000 000,00
221	901	05 02	5310123210	240	Иные закупки товаров, работ и услуг для обеспечения государственных (муниципальных) нужд	0,00	10 000 000,00
222	901	05 02	5320000000		Подпрограмма «Развития коммунальной инфраструктуры (по услугам водоснабжения и водоотведения) Сысертского городского округа на 2015-2021 годы».	4 526 458,65	4 526 458,65
223	901	05 02	5320200000		Обеспечение населения Сысертского городского округа питьевой водой, соответствующей требованиям безопасности и безвредности, установленным эпидемиологическими правилами	4 526 458,65	4 526 458,65
224	901	05 02	5320223210		Финансовое обеспечение мероприятий направленных на развитие и модернизацию систем коммунальной инфраструктуры водоснабжения и водоотведения	4 526 458,65	4 526 458,65
225	901	05 02	5320223210	240	Иные закупки товаров, работ и услуг для обеспечения государственных (муниципальных) нужд	4 526 458,65	4 526 458,65
226	901	05 02	5330000000		Подпрограмма «Чистая среда»	3 122 541,35	3 122 541,35
227	901	05 02	533П400000		Снижение негативного воздействия на окружающую среду	3 122 541,35	3 122 541,35
228	901	05 02	533П422Ф00		Создание муниципальных объектов по обработке, утилизации, обезвреживанию, размещению твердых коммунальных отходов, отвечающих требованиям законодательства Российской Федерации	3 122 541,35	3 122 541,35
229	901	05 02	533П422Ф00	240	Иные закупки товаров, работ и услуг для обеспечения государственных (муниципальных) нужд	3 122 541,35	3 122 541,35
230	901	05 03			Благоустройство	21 000 000,00	27 000 000,00
231	901	05 03	5200000000		Муниципальная программа «Формирование современной городской среды в Сысертском городском округе» на 2018-2022 годы»	5 410 000,00	5 410 000,00
232	901	05 03	5200200000		Реализация проектов по благоустройству общественных территорий и обустройства мест массового отдыха населения Сысертского городского округа	5 410 000,00	5 410 000,00
233	901	05 03	5200224060		Финансирование мероприятий по благоустройству общественных территорий Сысертского городского округа, обеспечивающих повышенные требования к техническому состоянию объектов благоустройства, уровню экологии, санитарному и эстетическому облику	1 348 500,00	1 348 500,00
234	901	05 03	5200224060	240	Иные закупки товаров, работ и услуг для обеспечения государственных (муниципальных) нужд	1 348 500,00	1 348 500,00
235	901	05 03	52002L5550		Финансирование мероприятий по благоустройству общественных территорий Сысертского городского округа, обеспечивающих повышенные требования к техническому состоянию объектов благоустройства, уровню экологии, санитарному и эстетическому облику	4 061 500,00	4 061 500,00
236	901	05 03	52002L5550	240	Иные закупки товаров, работ и услуг для обеспечения государственных (муниципальных) нужд	4 061 500,00	4 061 500,00
237	901	05 03	5500000000		Муниципальная программа «Обеспечение функционирования городского хозяйства на территории Сысертского городского округа на 2017 - 2022 годы»	15 590 000,00	21 590 000,00
238	901	05 03	5540000000		Подпрограмма «Организация и содержание объектов благоустройства».	14 590 000,00	20 590 000,00
239	901	05 03	5540400000		Техническое содержание, развитие и модернизация объектов наружного освещения территории Сысертского городского округа	7 143 000,00	12 143 000,00
240	901	05 03	5540423610		Обеспечение мероприятий по организации и содержанию уличное освещение	7 143 000,00	12 143 000,00
241	901	05 03	5540423610	240	Иные закупки товаров, работ и услуг для обеспечения государственных (муниципальных) нужд	6 392 130,00	11 392 130,00
242	901	05 03	5540423610	610	Субсидии бюджетным учреждениям	750 870,00	750 870,00
243	901	05 03	5540500000		Организация благоустройства и озеленение территории Сысертского городского округа	1 102 000,00	1 102 000,00
244	901	05 03	5540523630		Обеспечение мероприятий по озеленению городских округов	652 000,00	652 000,00
245	901	05 03	5540523630	610	Субсидии бюджетным учреждениям	652 000,00	652 000,00
246	901	05 03	5540523650		Прочие мероприятия по благоустройству городских округов	350 000,00	350 000,00
247	901	05 03	5540523650	240	Иные закупки товаров, работ и услуг для обеспечения государственных (муниципальных) нужд	350 000,00	350 000,00

Номер строки	Код главного распоря-дителя	Код раздела, подраздела	Код целевой статьи	Код вида расходов	Наименование главного распорядителя бюджетных средств, раздела, подраздела, целевой статьи или вида расходов	Сумма на 2020год, (в рублях)	Сумма на 2021 год, (в рублях)
1	2	3	4	5	6	7	8
248	901	05 03	5540523660		Реализация мероприятий по направлению благоустройства, обеспечивающего требованиям охраны здоровья населения на территории Сысертского городского округа	100 000,00	100 000,00
249	901	05 03	5540523660	240	Иные закупки товаров, работ и услуг для обеспечения государственных (муниципальных) нужд	100 000,00	100 000,00
250	901	05 03	5540900000		Обеспечение реализации Муниципальной программы «Обеспечение функционирования городского хозяйства на территории Сысертского городского округа на 2015 - 2020 годы»	6 345 000,00	7 345 000,00
251	901	05 03	5540920110		Расходы на обеспечение деятельности подведомственных учреждений в части финансирования расходов на выполнение муниципального задания (на оплату труда, иных выплат с учетом страховых взносов)	4 445 000,00	5 445 000,00
252	901	05 03	5540920110	610	Субсидии бюджетным учреждениям	4 445 000,00	5 445 000,00
253	901	05 03	5540920120		Расходы на обеспечение деятельности подведомственных учреждений в части финансирования расходов на выполнение муниципального задания (за исключением оплату труда, иных выплат с учетом страховых взносов)	1 900 000,00	1 900 000,00
254	901	05 03	5540920120	610	Субсидии бюджетным учреждениям	1 900 000,00	1 900 000,00
255	901	05 03	5550000000		Подпрограмма «Организация содержания мест захоронения».	800 000,00	800 000,00
256	901	05 03	5550600000		Организация содержания мест захоронения.	800 000,00	800 000,00
257	901	05 03	5550623640		Обеспечение мероприятий по организации и содержанию мест захоронения городских округов	800 000,00	800 000,00
258	901	05 03	5550623640	110	Расходы на выплаты персоналу казенных учреждений	627 200,00	627 200,00
259	901	05 03	5550623640	240	Иные закупки товаров, работ и услуг для обеспечения государственных (муниципальных) нужд	172 800,00	172 800,00
260	901	05 03	5570000000		Подпрограмма «Обеспечение полномочий Сысертского городского округа на осуществление деятельности, направленной на подготовку и сопровождение инвестиционных проектов развития общественной инфраструктуры муниципального значения, строительства объектов инженерной инфраструктуры».	200 000,00	200 000,00
261	901	05 03	5570900000		Обеспечение реализации Муниципальной программы «Обеспечение функционирования городского хозяйства на территории Сысертского городского округа на 2017 - 2022 годы»	200 000,00	200 000,00
262	901	05 03	5570920900		Финансовое обеспечение мероприятий направленных на реализацию Муниципальной программы «Обеспечение функционирования городского хозяйства на территории Сысертского городского округа на 2015 - 2020 годы»	200 000,00	200 000,00
263	901	05 03	5570920900	240	Иные закупки товаров, работ и услуг для обеспечения государственных (муниципальных) нужд	200 000,00	200 000,00
264	901	05 05			Другие вопросы в области жилищно-коммунального хозяйства	37 777 000,00	37 014 000,00
265	901	05 05	0800000000		Муниципальная программа «Совершенствование социально-экономической политики на территории Сысертского городского округа до 2024 года»	858 000,00	858 000,00
266	901	05 05	0830000000		Подпрограмма «Развитие потребительского рынка в Сысертском городском округе» до 2024 года	858 000,00	858 000,00
267	901	05 05	0830300000		Создание условий для обеспечения жителей Сысертского городского округа услугами торговли, общественного питания и бытового обслуживания	858 000,00	858 000,00
268	901	05 05	0830323260		Организация бытового обслуживания населения Сысертского городского округа в части обеспечения услугами банного комплекса	858 000,00	858 000,00
269	901	05 05	0830323260	810	Субсидии юридическим лицам (кроме государственных (муниципальных) учреждений)и физическим лицам - производителям товаров, работ, услуг	858 000,00	858 000,00
270	901	05 05	5300000000		Муниципальная программа «Развитие жилищно-коммунального хозяйства, энергосбережения и повышения энергоэффективности в Сысертском городском округе» на 2017-2022 годы»	36 614 000,00	35 851 000,00
271	901	05 05	5310000000		Подпрограмма «Развитие коммунальной инфраструктуры (по услуге теплоснабжения) Сысертского городского округа на 2015-2020 годы».	7 200 000,00	7 200 000,00
272	901	05 05	531ПЖ00000		Развитие и модернизация объектов коммунальной инфраструктуры, находящихся в собственности Сысертского городского округа, в соответствии с концессионными соглашениями	7 200 000,00	7 200 000,00
273	901	05 05	531ПЖ232Г0		Развитие и модернизация объектов коммунальной инфраструктуры, находящихся в собственности Сысертского городского округа, в соответствии с концессионными соглашениями	7 200 000,00	7 200 000,00
274	901	05 05	531ПЖ232Г0	240	Иные закупки товаров, работ и услуг для обеспечения государственных (муниципальных) нужд	7 200 000,00	7 200 000,00
275	901	05 05	5350000000		Подпрограмма «Обеспечение реализации муниципальной программы Сысертского городского округа «Развитие жилищно-коммунального хозяйства в Сысертском городском округе» на 2015-2020 годы»	29 414 000,00	28 651 000,00
276	901	05 05	5350500000		Обеспечения мероприятий повышение качества реализации муниципальной программой	651 000,00	651 000,00

Номер строки	Код главного распоря-дителя	Код раздела, подраздела	Код целевой статьи	Код вида расходов	Наименование главного распорядителя бюджетных средств, раздела, подраздела, целевой статьи или вида расходов	Сумма на 2020год, (в рублях)	Сумма на 2021 год, (в рублях)
1	2	3	4	5	6	7	8
277	901	05 05	5350520150		Обеспечения мероприятий повышение качества реализации муниципальной программой	651 000,00	651 000,00
278	901	05 05	5350520150	240	Иные закупки товаров, работ и услуг для обеспечения государственных (муниципальных) нужд	200 000,00	200 000,00
279	901	05 05	5350520150	610	Субсидии бюджетным учреждениям	451 000,00	451 000,00
280	901	05 05	5350900000		Реализация муниципальных функций в сфере жилищно-коммунального хозяйства, энергосбережения и повышения энергоэффективности в Сысертском городском округе, связанных с общегосударственным управлением	28 763 000,00	28 000 000,00
281	901	05 05	5350920300		Финансовое обеспечение мероприятий, направленные на реализацию муниципальных функций в сфере жилищно-коммунального хозяйства, энергосбережения и повышения энергоэффективности в Сысертском городском округе, связанных с общегосударственным управлением	28 763 000,00	28 000 000,00
282	901	05 05	5350920300	840	Исполнение государственных (муниципальных) гарантий без права регрессного требования гаранта к принципалу или уступки гаранту прав требования бенефициара к принципалу	28 763 000,00	28 000 000,00
283	901	05 05	5400000000		Муниципальная программа «Улучшение жилищных условий граждан, проживающих на территории Сысертского городского округа» на 2017-2024 годы	284 000,00	284 000,00
284	901	05 05	5430000000		Подпрограмма «Обеспечение реализации Муниципальной программы «Улучшение жилищных условий граждан, проживающих на территории Сысертского городского округа» на 2015-2020 годы	284 000,00	284 000,00
285	901	05 05	5430300000		Обеспечения мероприятий повышение качества реализации муниципальной программой	284 000,00	284 000,00
286	901	05 05	5430320150		Обеспечения мероприятий повышение качества реализации муниципальной программой	284 000,00	284 000,00
287	901	05 05	5430320150	610	Субсидии бюджетным учреждениям	284 000,00	284 000,00
288	901	05 05	9900000000		Непрограммные направления расходов	21 000,00	21 000,00
289	901	05 05	9900200000		Администрация Сысертского городского округа	21 000,00	21 000,00
290	901	05 05	9900242700		Осуществление государственного полномочия Свердловской области по предоставлению гражданам, проживающим на территории Свердловской области, меры социальной поддержки по частичному освобождению от платы за коммунальные услуги	21 000,00	21 000,00
291	901	05 05	9900242700	810	Субсидии юридическим лицам (кроме государственных (муниципальных) учреждений)и физическим лицам - производителям товаров, работ, услуг	21 000,00	21 000,00
292	901	06 00			ОХРАНА ОКРУЖАЮЩЕЙ СРЕДЫ	4 300 000,00	4 300 000,00
293	901	06 03			Охрана объектов растительного и животного мира и среды их обитания	4 300 000,00	4 300 000,00
294	901	06 03	5600000000		Муниципальная программа «Обеспечение рационального и безопасного природопользования на территории Сысертского городского округа» на 2017-2022 годы	4 300 000,00	4 300 000,00
295	901	06 03	5610000000		Подпрограмма «Экологическая безопасность на территории Сысертского городского округа».	4 300 000,00	4 300 000,00
296	901	06 03	5610100000		Обеспечение благоприятного состояния окружающей среды, улучшения экологических условий жизни населения, качества питьевой воды и реализация мероприятий по охране окружающей среды и природопользования	1 800 000,00	1 800 000,00
297	901	06 03	5610122090		Реализация мероприятий по обеспечению населения Сысертского городского округа питьевой водой стандартного качества	1 800 000,00	1 800 000,00
298	901	06 03	5610122090	240	Иные закупки товаров, работ и услуг для обеспечения государственных (муниципальных) нужд	1 800 000,00	1 800 000,00
299	901	06 03	561П400000		Снижение негативного воздействия на окружающую среду	2 500 000,00	2 500 000,00
300	901	06 03	561П422Л00		Реализация мероприятий, связанных с ликвидацией (рекультивацией) объектов размещения твердых коммунальных отходов	2 500 000,00	2 500 000,00
301	901	06 03	561П422Л00	240	Иные закупки товаров, работ и услуг для обеспечения государственных (муниципальных) нужд	2 500 000,00	2 500 000,00
302	901	06 03	561П422Л00	610	Субсидии бюджетным учреждениям	0,00	0,00
303	901	07 00			ОБРАЗОВАНИЕ	395 000,00	395 000,00
304	901	07 07			Молодежная политика	395 000,00	395 000,00
305	901	07 07	3600000000		Муниципальная программа «Развитие молодежной и социальной политики в Сысертском городском округе до 2024 года»	395 000,00	395 000,00
306	901	07 07	3610000000		Подпрограмма «Молодежь Сысертского городского округа»	300 000,00	300 000,00

Номер строки	Код главного распоря-дителя	Код раздела, подраздела	Код целевой статьи	Код вида расходов	Наименование главного распорядителя бюджетных средств, раздела, подраздела, целевой статьи или вида расходов	Сумма на 2020год, (в рублях)	Сумма на 2021 год, (в рублях)
1	2	3	4	5	6	7	8
307	901	07 07	3610100000		Создание условий для успешной социализации, эффективной самореализации, развития потенциала молодежи и вовлечения ее в социально-экономическое развитие Сысертского городского округа, обеспечение развития и максимального использования демографического, социального, экономического и гражданского потенциала молодых жителей Сысертского городского округа	300 000,00	300 000,00
308	901	07 07	3610128300		Обеспечение осуществления мероприятий по приоритетным направлениям работы с молодежью на территории Сысертского городского округа	300 000,00	300 000,00
309	901	07 07	3610128300	240	Иные закупки товаров, работ и услуг для обеспечения государственных (муниципальных) нужд	300 000,00	300 000,00
310	901	07 07	3650000000		Подпрограмма «Профилактика заболеваний и формирование здорового образа жизни населения Сысертского городского округа»	95 000,00	95 000,00
311	901	07 07	3651000000		Мероприятия по организации первичной профилактики ВИЧ-инфекции, туберкулеза, наркомании и других асоциальных явлений, социально значимых заболеваний среди населения Сысертского городского округа	95 000,00	95 000,00
312	901	07 07	3651027110		Реализация мероприятий по вакцинопрофилактика на территории Сысертского городского округа	75 000,00	75 000,00
313	901	07 07	3651027110	240	Иные закупки товаров, работ и услуг для обеспечения государственных (муниципальных) нужд	75 000,00	75 000,00
314	901	07 07	3651027140		Реализация мероприятий по противодействию распространения наркомании, алкоголизма и токсикомании на территории Сысертского городского округа	20 000,00	20 000,00
315	901	07 07	3651027140	240	Иные закупки товаров, работ и услуг для обеспечения государственных (муниципальных) нужд	20 000,00	20 000,00
316	901	10 00			СОЦИАЛЬНАЯ ПОЛИТИКА	158 359 000,00	163 359 000,00
317	901	10 01			Пенсионное обеспечение	4 289 000,00	9 289 000,00
318	901	10 01	3600000000		Муниципальная программа «Развитие молодежной и социальной политики в Сысертском городском округе до 2024 года»	4 289 000,00	9 289 000,00
319	901	10 01	3630000000		Подпрограмме «Социальная поддержка населения Сысертского городского округа»	4 289 000,00	9 289 000,00
320	901	10 01	3630700000		Пенсионное обеспечение муниципальных служащих, установленное Федеральными законами и законами субъекта Российской Федерации	4 289 000,00	9 289 000,00
321	901	10 01	3630721800		Реализация Закона Свердловской области от 29 октября 2007 года № 136-ОЗ «Об особенностях муниципальной службы на территории Свердловской области» - Пенсионное обеспечение муниципальных служащих	4 289 000,00	9 289 000,00
322	901	10 01	3630721800	320	Социальные выплаты гражданам, кроме публичных нормативных социальных выплат	4 289 000,00	9 289 000,00
323	901	10 03			Социальное обеспечение населения	142 483 000,00	142 483 000,00
324	901	10 03	3600000000		Муниципальная программа «Развитие молодежной и социальной политики в Сысертском городском округе до 2024 года»	139 823 000,00	139 823 000,00
325	901	10 03	3630000000		Подпрограмме «Социальная поддержка населения Сысертского городского округа»	139 823 000,00	139 823 000,00
326	901	10 03	3630300000		Осуществление органами местного самоуправления отдельных государственных полномочий	139 823 000,00	139 823 000,00
327	901	10 03	3630349100		Осуществление государственного полномочия Свердловской области по предоставлению гражданам субсидий на оплату жилого помещения и коммунальных услуг в соответствии с Законом Свердловской области «О наделении органов местного самоуправления муниципальных образований, расположенных на территории Свердловской области, государственным полномочием Свердловской области по предоставлению гражданам субсидий на оплату жилого помещения и коммунальных услуг»	10 753 000,00	10 753 000,00
328	901	10 03	3630349100	310	Публичные нормативные социальные выплаты гражданам	10 753 000,00	10 753 000,00
329	901	10 03	3630349200		Осуществление государственного полномочия Свердловской области по предоставлению отдельным категориям граждан компенсаций расходов на оплату жилого помещения и коммунальных услуг в соответствии с Законом Свердловской области «О наделении органов местного самоуправления муниципальных образований, расположенных на территории Свердловской области, государственным полномочием Свердловской области по предоставлению отдельным категориям граждан компенсаций расходов на оплату жилого помещения и коммунальных услуг»	110 470 000,00	110 470 000,00
330	901	10 03	3630349200	310	Публичные нормативные социальные выплаты гражданам	110 470 000,00	110 470 000,00
331	901	10 03	3630352500		Осуществление государственного полномочия Российской Федерации по предоставлению мер социальной поддержки по оплате жилого помещения и коммунальных услуг	18 600 000,00	18 600 000,00
332	901	10 03	3630352500	310	Публичные нормативные социальные выплаты гражданам	18 600 000,00	18 600 000,00
333	901	10 03	3700000000		Муниципальная программа «Предоставление социальных выплат молодым семьям на улучшение жилищных условий в Сысертском городском округе на 2015 - 2021 годы «	1 660 000,00	1 660 000,00

Номер строки	Код главного распоря-дителя	Код раздела, подраздела	Код целевой статьи	Код вида расходов	Наименование главного распорядителя бюджетных средств, раздела, подраздела, целевой статьи или вида расходов	Сумма на 2020год, (в рублях)	Сумма на 2021 год, (в рублях)
1	2	3	4	5	6	7	8
334	901	10 03	3710000000		Подпрограмма «Обеспечение жильем молодых семей»	1 000 000,00	1 000 000,00
335	901	10 03	3710100000		Предоставление финансовой поддержки в решении жилищных проблем молодым семьям, признанным в установленном порядке, нуждающимися в улучшении жилищных условий	1 000 000,00	1 000 000,00
336	901	10 03	37101L4970		Предоставление социальных выплат молодым семьям на приобретение (строительство) жилья на условиях софинансирования из федерального бюджета	1 000 000,00	1 000 000,00
337	901	10 03	37101L4970	320	Социальные выплаты гражданам, кроме публичных нормативных социальных выплат	1 000 000,00	1 000 000,00
338	901	10 03	3720000000		Подпрограмма «Предоставление региональной и муниципальной поддержки молодым семьям на улучшение жилищных условий»	660 000,00	660 000,00
339	901	10 03	3720200000		Обеспечение предоставления молодым семьям - участникам подпрограммы региональных социальных выплат на улучшение жилищных условий	660 000,00	660 000,00
340	901	10 03	3720229500		Предоставление региональных социальных выплат молодым семьям на улучшение жилищных условий за счет средств бюджета Сысертского городского округа	660 000,00	660 000,00
341	901	10 03	3720229500	320	Социальные выплаты гражданам, кроме публичных нормативных социальных выплат	660 000,00	660 000,00
342	901	10 03	5700000000		Муниципальная программа «Устойчивое развитие сельских территорий Сысертского городского округа» на 2015-2024 годы	1 000 000,00	1 000 000,00
343	901	10 03	5710000000		Подпрограмма «Улучшение жилищных условий граждан, проживающих в сельской местности на территории Сысертского городского округа, в том числе молодых семей и молодых специалистов» на 2015-2024 годы	1 000 000,00	1 000 000,00
344	901	10 03	5710100000		Улучшение жилищных условий граждан, проживающих в сельской местности	1 000 000,00	1 000 000,00
345	901	10 03	57101L5670		Субсидии на реализацию мероприятий по устойчивому развитию сельских территорий	1 000 000,00	1 000 000,00
346	901	10 03	57101L5670	320	Социальные выплаты гражданам, кроме публичных нормативных социальных выплат	1 000 000,00	1 000 000,00
347	901	10 06			Другие вопросы в области социальной политики	11 587 000,00	11 587 000,00
348	901	10 06	3600000000		Муниципальная программа «Развитие молодежной и социальной политики в Сысертском городском округе до 2024 года»	11 587 000,00	11 587 000,00
349	901	10 06	3630000000		Подпрограмме «Социальная поддержка населения Сысертского городского округа»	11 587 000,00	11 587 000,00
350	901	10 06	3630300000		Осуществление органами местного самоуправления отдельных государственных полномочий	10 662 000,00	10 662 000,00
351	901	10 06	3630349100		Осуществление государственного полномочия Свердловской области по предоставлению гражданам субсидий на оплату жилого помещения и коммунальных услуг в соответствии с Законом Свердловской области «О наделении органов местного самоуправления муниципальных образований, расположенных на территории Свердловской области, государственным полномочием Свердловской области по предоставлению гражданам субсидий на оплату жилого помещения и коммунальных услуг»	900 000,00	900 000,00
352	901	10 06	3630349100	110	Расходы на выплаты персоналу казенных учреждений	770 000,00	770 000,00
353	901	10 06	3630349100	240	Иные закупки товаров, работ и услуг для обеспечения государственных (муниципальных) нужд	130 000,00	130 000,00
354	901	10 06	3630349200		Осуществление государственного полномочия Свердловской области по предоставлению отдельным категориям граждан компенсаций расходов на оплату жилого помещения и коммунальных услуг в соответствии с Законом Свердловской области «О наделении органов местного самоуправления муниципальных образований, расположенных на территории Свердловской области, государственным полномочием Свердловской области по предоставлению отдельным категориям граждан компенсаций расходов на оплату жилого помещения и коммунальных услуг»	9 475 000,00	9 475 000,00
355	901	10 06	3630349200	110	Расходы на выплаты персоналу казенных учреждений	5 210 000,00	5 210 000,00
356	901	10 06	3630349200	240	Иные закупки товаров, работ и услуг для обеспечения государственных (муниципальных) нужд	4 260 000,00	4 260 000,00
357	901	10 06	3630349200	850	Уплата налогов, сборов и иных платежей	5 000,00	5 000,00
358	901	10 06	3630352500		Осуществление государственного полномочия Российской Федерации по предоставлению мер социальной поддержки по оплате жилого помещения и коммунальных услуг	287 000,00	287 000,00
359	901	10 06	3630352500	240	Иные закупки товаров, работ и услуг для обеспечения государственных (муниципальных) нужд	287 000,00	287 000,00
360	901	10 06	3630400000		Социальная поддержка почетных граждан Сысертского городского округа в рамках реализации Решения Думы Сысертского городского округа от 28.08.2011 года № 415 «Об утверждении положения «О присвоении звания «Почетный гражданин Сысертского городского округа»	450 000,00	450 000,00
361	901	10 06	3630429010		Выплаты материального вознаграждения почётным гражданам Сысертского городского округа	450 000,00	450 000,00

Номер строки	Код главного распоря-дителя	Код раздела, подраздела	Код целевой статьи	Код вида расходов	Наименование главного распорядителя бюджетных средств, раздела, подраздела, целевой статьи или вида расходов	Сумма на 2020год, (в рублях)	Сумма на 2021 год, (в рублях)
1	2	3	4	5	6	7	8
362	901	10 06	3630429010	360	Иные выплаты населению	450 000,00	450 000,00
363	901	10 06	3630600000		Социальная поддержка некоммерческих организаций, осуществляющих социально значимые мероприятия и реализующих социально значимые проекты в рамках бюджета Сысертского городского округа	475 000,00	475 000,00
364	901	10 06	3630629300		Финансовая поддержка социально ориентированным некоммерческим организациям	475 000,00	475 000,00
365	901	10 06	3630629300	240	Иные закупки товаров, работ и услуг для обеспечения государственных (муниципальных) нужд	410 000,00	410 000,00
366	901	10 06	3630629300	630	Субсидии некоммерческим организациям (за исключением государственных (муниципальных) учреждений)	65 000,00	65 000,00
367	901	11 00			ФИЗИЧЕСКАЯ КУЛЬТУРА И СПОРТ	237 598 000,00	42 598 000,00
368	901	11 02			Массовый спорт	237 598 000,00	42 598 000,00
369	901	11 02	3800000000		Муниципальная программа «Развитие физической культуры и спорта в Сысертском городском округе до 2024 года»	237 598 000,00	42 598 000,00
370	901	11 02	3810000000		Подпрограмма «Развитие физической культуры и спорта в Сысертском городском округе»	13 560 000,00	18 560 000,00
371	901	11 02	3810100000		Обеспечение условий для развития на территории Сысертского городского округа физической культуры, школьного спорта и массового спорта	12 665 000,00	17 665 000,00
372	901	11 02	3810128110		Расходы на обеспечение деятельности подведомственных учреждений в части финансирования расходов на выполнение муниципального задания по организации предоставления услуг (выполнения работ) в сфере физической культуры и спорта(на оплату труда, иных выплат с учетом страховых взносов)	10 035 500,00	15 035 500,00
373	901	11 02	3810128110	110	Расходы на выплаты персоналу казенных учреждений	10 035 500,00	15 035 500,00
374	901	11 02	3810128120		Расходы на обеспечение деятельности подведомственных учреждений в части финансирования расходов на выполнение муниципального задания по организации предоставления услуг (выполнения работ) в сфере физической культуры и спорта(за исключением оплаты труда, иных выплат с учетом страховых взносов)	2 543 500,00	2 543 500,00
375	901	11 02	3810128120	240	Иные закупки товаров, работ и услуг для обеспечения государственных (муниципальных) нужд	2 483 000,00	2 483 000,00
376	901	11 02	3810128120	850	Уплата налогов, сборов и иных платежей	60 500,00	60 500,00
377	901	11 02	3810128150		Расходы на приобретение товаров, работ и услуг для осуществления мероприятий по содержанию автотранспортных средств подведомственных учреждений	86 000,00	86 000,00
378	901	11 02	3810128150	240	Иные закупки товаров, работ и услуг для обеспечения государственных (муниципальных) нужд	86 000,00	86 000,00
379	901	11 02	3810200000		Организация проведения официальных физкультурно-оздоровительных и спортивных мероприятий Сысертского городского округа	835 000,00	835 000,00
380	901	11 02	3810228300		Финансовое обеспечение организации и проведения мероприятий в сфере физической культуры и спорта	835 000,00	835 000,00
381	901	11 02	3810228300	240	Иные закупки товаров, работ и услуг для обеспечения государственных (муниципальных) нужд	835 000,00	835 000,00
382	901	11 02	3810400000		Организация мероприятий по поэтапному внедрению и реализации Всероссийского физкультурно-спортивного комплекса «Готов к труду и обороне»	60 000,00	60 000,00
383	901	11 02	3810428Г00		Финансовое обеспечение, направленное на реализацию мероприятий по поэтапному внедрению и реализации Всероссийского физкультурно-спортивного комплекса «Готов к труду и обороне» в Сысертском городском округе	60 000,00	60 000,00
384	901	11 02	3810428Г00	240	Иные закупки товаров, работ и услуг для обеспечения государственных (муниципальных) нужд	60 000,00	60 000,00
385	901	11 02	3820000000		Подпрограмма «Развитие инфраструктуры спортивных учреждений в Сысертском городском округе»	224 038 000,00	24 038 000,00
386	901	11 02	3820300000		Создание условий, обеспечивающих доступность к спортивной инфраструктуре в Сысертского городского округа, в том числе для лиц с ограниченными возможностями здоровья и инвалидов	224 038 000,00	24 038 000,00
387	901	11 02	3820328100		Строительство и реконструкция объектов муниципальной собственности физической культуры и массового спорта	22 408 000,00	22 408 000,00
388	901	11 02	3820328100	410	Бюджетные инвестиции	22 408 000,00	22 408 000,00
389	901	11 02	38203281С0		Строительство Комплекса зданий учебно-тренировочного ледового центра для детей с открытой спортивной тренировочной площадкой в г. Сысерть, Свердловской области, ул. Трактовая 25	200 000 000,00	0,00
390	901	11 02	38203281С0	410	Бюджетные инвестиции	200 000 000,00	0,00
391	901	11 02	3820328500		Обеспечение мероприятий по проведению ремонтных работ в зданиях и помещениях, в которых размещаются муниципальные учреждения физической культуры и спорта, приведение в соответствие с требованиями пожарной безопасности и санитарного законодательства и (или) оснащение таких учреждений специальным оборудованием, спортивным оборудованием, инвентарем	1 630 000,00	1 630 000,00

Номер строки	Код главного распоря-дителя	Код раздела, подраздела	Код целевой статьи	Код вида расходов	Наименование главного распорядителя бюджетных средств, раздела, подраздела, целевой статьи или вида расходов	Сумма на 2020год, (в рублях)	Сумма на 2021 год, (в рублях)
1	2	3	4	5	6	7	8
392	901	11 02	3820328500	240	Иные закупки товаров, работ и услуг для обеспечения государственных (муниципальных) нужд	1 630 000,00	1 630 000,00
393	901	12 00			Средства массовой информации	3 160 000,00	3 160 000,00
394	901	12 02			Периодическая печать и издательства	2 260 000,00	2 260 000,00
395	901	12 02	2600000000		Муниципальная программа «Развитие муниципальной службы в Сысертском городском округе» на 2015 - 2021 годы	2 260 000,00	2 260 000,00
396	901	12 02	2600200000		Формирование организационно-методического и аналитического сопровождения системы муниципальной службы	2 260 000,00	2 260 000,00
397	901	12 02	2600221600		Обеспечение муниципальных нужд в осуществлении мероприятий по вопросам освещения деятельности органов местного самоуправления в средствах массовой информации в Сысертском городском округе	2 260 000,00	2 260 000,00
398	901	12 02	2600221600	620	Субсидии автономным учреждениям	2 260 000,00	2 260 000,00
399	901	12 04			Другие вопросы в области средств массовой информации	900 000,00	900 000,00
400	901	12 04	2600000000		Муниципальная программа «Развитие муниципальной службы в Сысертском городском округе» на 2015 - 2021 годы	900 000,00	900 000,00
401	901	12 04	2600200000		Формирование организационно-методического и аналитического сопровождения системы муниципальной службы	900 000,00	900 000,00
402	901	12 04	2600221600		Обеспечение муниципальных нужд в осуществлении мероприятий по вопросам освещения деятельности органов местного самоуправления в средствах массовой информации в Сысертском городском округе	900 000,00	900 000,00
403	901	12 04	2600221600	240	Иные закупки товаров, работ и услуг для обеспечения государственных (муниципальных) нужд	900 000,00	900 000,00
404	**906**				**Управление образования Администрации Сысертского городского округа**	**1 139 830 000,00**	**1 258 416 600,00**
405	906				ОБРАЗОВАНИЕ	1 138 799 000,00	1 257 385 600,00
406	906	07 01			Дошкольное образование	434 517 360,00	482 742 360,00
407	906	07 01	6000000000		Муниципальная программа «Развитие системы образования в Сысертском городском округе на 2017 - 2022 годы»	434 517 360,00	482 742 360,00
408	906	07 01	6010000000		Подпрограмма «Развитие системы дошкольного образования в Сысертском городском округе»	425 297 360,00	470 522 360,00
409	906	07 01	6010100000		Обеспечение государственных гарантий прав граждан на получение общедоступного и бесплатного дошкольного образования в муниципальных дошкольных образовательных организациях	425 297 360,00	470 522 360,00
410	906	07 01	6010125110		Организация предоставления дошкольного образования, создание условий для присмотра и ухода за детьми, содержания детей в муниципальных образовательных организациях в части финансирования расходов на оплату труда работников дошкольных образовательных учреждений	92 581 820,00	122 581 820,00
411	906	07 01	6010125110	620	Субсидии автономным учреждениям	92 581 820,00	122 581 820,00
412	906	07 01	6010125120		Организация предоставления дошкольного образования, создание условий для присмотра и ухода за детьми, содержания детей в муниципальных образовательных организациях (за исключением финансирования расходов на оплату труда работников дошкольных образовательных учреждений)	25 602 540,00	25 602 540,00
413	906	07 01	6010125120	620	Субсидии автономным учреждениям	25 602 540,00	25 602 540,00
414	906	07 01	6010145110		Финансовое обеспечение государственных гарантий реализации прав на получение общедоступного и бесплатного дошкольного образования в муниципальных дошкольных образовательных организациях в части финансирования расходов на оплату труда работников дошкольных образовательных учреждений	301 186 000,00	316 117 000,00
415	906	07 01	6010145110	620	Субсидии автономным учреждениям	301 186 000,00	316 117 000,00
416	906	07 01	6010145120		Финансовое обеспечение государственных гарантий реализации прав на получение общедоступного и бесплатного дошкольного образования в муниципальных дошкольных образовательных организациях в части финансирования расходов на приобретение учебников и учебных пособий, средств обучения, игр и игрушек	5 927 000,00	6 221 000,00
417	906	07 01	6010145120	620	Субсидии автономным учреждениям	5 927 000,00	6 221 000,00
418	906	07 01	6040000000		Подпрограмма «Укрепление и развитие материально-технической базы образовательных организаций Сысертского городского округа»	9 220 000,00	12 220 000,00
419	906	07 01	6040800000		Обеспечение соответствия состояния зданий и помещений муниципальных образовательных организаций требованиям пожарной безопасности и санитарного законодательства	3 500 000,00	3 500 000,00

Номер строки	Код главного распоря-дителя	Код раздела, подраздела	Код целевой статьи	Код вида расходов	Наименование главного распорядителя бюджетных средств, раздела, подраздела, целевой статьи или вида расходов	Сумма на 2020год, (в рублях)	Сумма на 2021 год, (в рублях)
1	2	3	4	5	6	7	8
420	906	07 01	6040825700		Капитальный ремонт, приведение в соответствие с требованиями пожарной безопасности и санитарного законодательства зданий и помещений, в которых размещаются муниципальные образовательные учреждения Сысертского городского округа	2 500 000,00	2 500 000,00
421	906	07 01	6040825700	620	Субсидии автономным учреждениям	2 500 000,00	2 500 000,00
422	906	07 01	6040825770		Обеспечение мероприятий по укреплению и развитию материально-технической базы муниципальных образовательных организаций	1 000 000,00	1 000 000,00
423	906	07 01	6040825770	620	Субсидии автономным учреждениям	1 000 000,00	1 000 000,00
424	906	07 01	6042000000		Организация мероприятий по безопасности и антитеррористической защищённости в муниципальных образовательных организациях Сысертского городского округа	5 720 000,00	8 720 000,00
425	906	07 01	6042025880		Обеспечение мероприятий по безопасности и антитеррористической защищённости в муниципальных образовательных организациях Сысертского городского округа	5 720 000,00	8 720 000,00
426	906	07 01	6042025880	620	Субсидии автономным учреждениям	5 720 000,00	8 720 000,00
427	906	07 02			Общее образование	591 148 070,00	650 961 070,00
428	906	07 02	6000000000		Муниципальная программа «Развитие системы образования в Сысертском городском округе на 2017 - 2022 годы»	590 821 070,00	650 634 070,00
429	906	07 02	6020000000		Подпрограмма «Развитие системы общего образования в Сысертском городском округе»	565 944 760,00	621 257 760,00
430	906	07 02	6020400000		Обеспечение государственных гарантий реализации прав на получение общедоступного и бесплатного дошкольного, начального общего, основного общего, среднего общего образования в муниципальных общеобразовательных организациях и финансовое обеспечение дополнительного образования детей в муниципальных общеобразовательных организациях	509 734 760,00	565 047 760,00
431	906	07 02	6020425310		Организация предоставления общего образования в муниципальных общеобразовательных организациях в части финансирования расходов на оплату труда работников общеобразовательных учреждений	80 128 330,00	100 128 330,00
432	906	07 02	6020425310	620	Субсидии автономным учреждениям	80 128 330,00	100 128 330,00
433	906	07 02	6020425320		Организация предоставления общего образования в муниципальных общеобразовательных организациях (за исключением финансирования расходов на оплату труда работников общеобразовательных учреждений)	24 420 430,00	37 820 430,00
434	906	07 02	6020425320	620	Субсидии автономным учреждениям	24 420 430,00	37 820 430,00
435	906	07 02	6020425350		Расходы на осуществление мероприятий по организации подвоза обучающихся в муниципальные общеобразовательные организации	6 698 000,00	6 698 000,00
436	906	07 02	6020425350	620	Субсидии автономным учреждениям	6 698 000,00	6 698 000,00
437	906	07 02	6020445310		Финансовое обеспечение государственных гарантий реализации прав на получение общедоступного и бесплатного дошкольного, начального общего, основного общего, среднего общего образования в муниципальных общеобразовательных организациях и финансовое обеспечение дополнительного образования детей в муниципальных общеобразовательных организациях в части финансирования расходов на оплату труда работников общеобразовательных учреждений	374 698 000,00	395 303 000,00
438	906	07 02	6020445310	620	Субсидии автономным учреждениям	374 698 000,00	395 303 000,00
439	906	07 02	6020445320		Финансовое обеспечение государственных гарантий реализации прав на получение общедоступного и бесплатного дошкольного, начального общего, основного общего, среднего общего образования в муниципальных общеобразовательных организациях и финансовое обеспечение дополнительного образования детей в муниципальных общеобразовательных организациях в части финансирования расходов на приобретение учебников и учебных пособий, средств обучения, игр и игрушек	23 790 000,00	25 098 000,00
440	906	07 02	6020445320	620	Субсидии автономным учреждениям	23 790 000,00	25 098 000,00
441	906	07 02	6020500000		Обеспечение питанием обучающихся в муниципальных общеобразовательных организациях	56 210 000,00	56 210 000,00
442	906	07 02	6020545400		Осуществление мероприятий по организации питания в муниципальных общеобразовательных учреждениях	56 210 000,00	56 210 000,00
443	906	07 02	6020545400	620	Субсидии автономным учреждениям	56 210 000,00	56 210 000,00
444	906	07 02	6040000000		Подпрограмма «Укрепление и развитие материально-технической базы образовательных организаций Сысертского городского округа»	12 376 310,00	16 376 310,00
445	906	07 02	6040800000		Обеспечение соответствия состояния зданий и помещений муниципальных образовательных организаций требованиям пожарной безопасности и санитарного законодательства	5 439 310,00	5 439 310,00

Номер строки	Код главного распоря-дителя	Код раздела, подраздела	Код целевой статьи	Код вида расходов	Наименование главного распорядителя бюджетных средств, раздела, подраздела, целевой статьи или вида расходов	Сумма на 2020год, (в рублях)	Сумма на 2021 год, (в рублях)
1	2	3	4	5	6	7	8
446	906	07 02	6040825700		Капитальный ремонт, приведение в соответствие с требованиями пожарной безопасности и санитарного законодательства зданий и помещений, в которых размещаются муниципальные образовательные учреждения Сысертского городского округа	3 639 310,00	3 639 310,00
447	906	07 02	6040825700	620	Субсидии автономным учреждениям	3 639 310,00	3 639 310,00
448	906	07 02	6040825770		Обеспечение мероприятий по укреплению и развитию материально-технической базы муниципальных образовательных организаций	500 000,00	500 000,00
449	906	07 02	6040825770	620	Субсидии автономным учреждениям	500 000,00	500 000,00
450	906	07 02	6040825Ф00		Осуществление мероприятий по созданию в общеобразовательных организациях, расположенных в сельской местности Сысертского городского округа, условий для занятий физической культурой и спортом	1 300 000,00	1 300 000,00
451	906	07 02	6040825Ф00	620	Субсидии автономным учреждениям	1 300 000,00	1 300 000,00
452	906	07 02	6042000000		Организация мероприятий по безопасности и антитеррористической защищённости в муниципальных образовательных организациях Сысертского городского округа	6 937 000,00	10 937 000,00
453	906	07 02	6042025880		Обеспечение мероприятий по безопасности и антитеррористической защищённости в муниципальных образовательных организациях Сысертского городского округа	6 937 000,00	10 937 000,00
454	906	07 02	6042025880	620	Субсидии автономным учреждениям	6 937 000,00	10 937 000,00
455	906	07 02	6050000000		Подпрограмма «Строительство и реконструкция зданий образовательных организаций Сысертского городского округа»	12 500 000,00	13 000 000,00
456	906	07 02	6051100000		Обеспечение создания новых мест в образовательных организациях Сысертского городского округа в соответствии с прогнозируемой потребностью и своевременными требованиями к условиям обучения	12 500 000,00	13 000 000,00
457	906	07 02	6051125Г00		Строительство и реконструкция зданий муниципальных образовательных организаций	12 500 000,00	13 000 000,00
458	906	07 02	6051125Г00	410	Бюджетные инвестиции	12 500 000,00	13 000 000,00
459	906	07 02	6100000000		Муниципальная программа «Обучение плаванию детей и подростков Сысертского городского округа на 2019-2023 годы»	327 000,00	327 000,00
460	906	07 02	6100100000		Организация доступности услуг, направленных на обучение плаванию детей и подростков Сысертского городского округа, создание условий доступности обучения плаванию детей всех социальных категорий, формирование у детей устойчивого интереса к систематическим занятиям физической культурой, в том числе плаванию	327 000,00	327 000,00
461	906	07 02	6100125810		Организация предоставления услуг, направленных на обучение плаванию детей и подростков Сысертского городского округа, создание условий доступности обучения плаванию детей всех социальных категорий (в части финансирования расходов на оплату труда работник)	327 000,00	327 000,00
462	906	07 02	6100125810	620	Субсидии автономным учреждениям	327 000,00	327 000,00
463	906	07 03			Дополнительное образование детей	56 539 190,00	56 242 190,00
464	906	07 03	6000000000		Муниципальная программа «Развитие системы образования в Сысертском городском округе на 2017 - 2022 годы»	54 266 190,00	53 969 190,00
465	906	07 03	6030000000		Подпрограмма «Развитие системы дополнительного образования, отдыха и оздоровления детей в Сысертском городском округе»	52 174 190,00	52 174 190,00
466	906	07 03	6030600000		Обеспечение доступности качественных образовательных услуг в сфере дополнительного образования в Сысертском городском округе	52 174 190,00	52 174 190,00
467	906	07 03	6030625410		Организация предоставления дополнительного образования детей в муниципальных организациях дополнительного образования(в части финансирования расходов на оплату труда работников муниципальных организациях дополнительного образования)	47 342 070,00	47 342 070,00
468	906	07 03	6030625410	110	Расходы на выплаты персоналу казенных учреждений	12 510 000,00	12 510 000,00
469	906	07 03	6030625410	610	Субсидии бюджетным учреждениям	12 371 380,00	12 371 380,00
470	906	07 03	6030625410	620	Субсидии автономным учреждениям	22 460 690,00	22 460 690,00
471	906	07 03	6030625420		Расходы на приобретение товаров, работ и услуг для осуществления мероприятий по организации предоставления дополнительного образования детей в муниципальных организациях дополнительного образованиях	4 495 120,00	4 495 120,00
472	906	07 03	6030625420	240	Иные закупки товаров, работ и услуг для обеспечения государственных (муниципальных) нужд	768 000,00	768 000,00

Номер строки	Код главного распоря-дителя	Код раздела, подраздела	Код целевой статьи	Код вида расходов	Наименование главного распорядителя бюджетных средств, раздела, подраздела, целевой статьи или вида расходов	Сумма на 2020год, (в рублях)	Сумма на 2021 год, (в рублях)
1	2	3	4	5	6	7	8
473	906	07 03	6030625420	610	Субсидии бюджетным учреждениям	1 279 900,00	1 279 900,00
474	906	07 03	6030625420	620	Субсидии автономным учреждениям	2 447 220,00	2 447 220,00
475	906	07 03	6030625450		Расходы на приобретение товаров, работ и услуг для осуществления мероприятий по содержанию автотранспортных в муниципальных организациях дополнительного образованиях	337 000,00	337 000,00
476	906	07 03	6030625450	240	Иные закупки товаров, работ и услуг для обеспечения государственных (муниципальных) нужд	100 000,00	100 000,00
477	906	07 03	6030625450	610	Субсидии бюджетным учреждениям	125 000,00	125 000,00
478	906	07 03	6030625450	620	Субсидии автономным учреждениям	112 000,00	112 000,00
479	906	07 03	6040000000		Подпрограмма «Укрепление и развитие материально-технической базы образовательных организаций Сысертского городского округа»	2 092 000,00	1 795 000,00
480	906	07 03	6041000000		Обеспечение доступности приоритетных объектов и услуг в приоритетных сферах жизнедеятельности инвалидов и других маломобильных групп населения Сысертского городского округа (инклюзивное образование)	522 000,00	522 000,00
481	906	07 03	6041025Л00		Реализация мероприятий по обеспечению доступности приоритетных объектов и услуг в приоритетных сферах жизнедеятельности инвалидов и других маломобильных групп населения Сысертского городского округа (инклюзивное образование)	522 000,00	522 000,00
482	906	07 03	6041025Л00	620	Субсидии автономным учреждениям	522 000,00	522 000,00
483	906	07 03	6042000000		Организация мероприятий по безопасности и антитеррористической защищённости в муниципальных образовательных организациях Сысертского городского округа	1 570 000,00	1 273 000,00
484	906	07 03	6042025880		Обеспечение мероприятий по безопасности и антитеррористической защищённости в муниципальных образовательных организациях Сысертского городского округа	1 570 000,00	1 273 000,00
485	906	07 03	6042025880	240	Иные закупки товаров, работ и услуг для обеспечения государственных (муниципальных) нужд	100 000,00	100 000,00
486	906	07 03	6042025880	610	Субсидии бюджетным учреждениям	330 000,00	33 000,00
487	906	07 03	6042025880	620	Субсидии автономным учреждениям	1 140 000,00	1 140 000,00
488	906	07 03	6100000000		Муниципальная программа «Обучение плаванию детей и подростков Сысертского городского округа на 2019-2023 годы»	2 273 000,00	2 273 000,00
489	906	07 03	6100100000		Организация доступности услуг, направленных на обучение плаванию детей и подростков Сысертского городского округа, создание условий доступности обучения плаванию детей всех социальных категорий, формирование у детей устойчивого интереса к систематическим занятиям физической культурой, в том числе плаванию	2 273 000,00	2 273 000,00
490	906	07 03	6100125810		Организация предоставления услуг, направленных на обучение плаванию детей и подростков Сысертского городского округа, создание условий доступности обучения плаванию детей всех социальных категорий (в части финансирования расходов на оплату труда работник)	491 000,00	491 000,00
491	906	07 03	6100125810	110	Расходы на выплаты персоналу казенных учреждений	491 000,00	491 000,00
492	906	07 03	6100125820		Расходы на приобретение товаров, работ и услуг для осуществления мероприятий по организации предоставления слуг, направленных на обучение плаванию детей и подростков Сысертского городского округа, создание условий доступности обучения плаванию детей всех	1 782 000,00	1 782 000,00
493	906	07 03	6100125820	240	Иные закупки товаров, работ и услуг для обеспечения государственных (муниципальных) нужд	1 782 000,00	1 782 000,00
494	906	07 07			Молодежная политика	23 973 000,00	34 932 200,00
495	906	07 07	6000000000		Муниципальная программа «Развитие системы образования в Сысертском городском округе на 2017 - 2022 годы»	23 973 000,00	34 932 200,00
496	906	07 07	6030000000		Подпрограмма «Развитие системы дополнительного образования, отдыха и оздоровления детей в Сысертском городском округе»	23 973 000,00	34 932 200,00
497	906	07 07	6030700000		Создание условий для сохранения здоровья и развития детей в Сысертском городском округе	23 973 000,00	34 932 200,00
498	906	07 07	6030725610		Организация отдыха и оздоровления детей и подростков Сысертского городского округа за счет средств бюджета городского округа	0,00	10 000 000,00
499	906	07 07	6030725610	240	Иные закупки товаров, работ и услуг для обеспечения государственных (муниципальных) нужд	0,00	10 000 000,00
500	906	07 07	6030745600		Осуществление мероприятий по проведению оздоровительной кампании детей за счет субсидий из областного бюджета	23 973 000,00	24 932 200,00

Номер строки	Код главного распоря-дителя	Код раздела, подраздела	Код целевой статьи	Код вида расходов	Наименование главного распорядителя бюджетных средств, раздела, подраздела, целевой статьи или вида расходов	Сумма на 2020год, (в рублях)	Сумма на 2021 год, (в рублях)
1	2	3	4	5	6	7	8
501	906	07 07	6030745600	240	Иные закупки товаров, работ и услуг для обеспечения государственных (муниципальных) нужд	23 973 000,00	24 932 200,00
502	906	07 07	6030745600	620	Субсидии автономным учреждениям	0,00	0,00
503	906	07 09			Другие вопросы в области образования	32 621 380,00	32 507 780,00
504	906	07 09	6000000000		Муниципальная программа «Развитие системы образования в Сысертском городском округе на 2017 - 2022 годы»	32 621 380,00	32 507 780,00
505	906	07 09	6060000000		Подпрограмма «Обеспечение реализации муниципальной программы «Развитие системы образования в Сысертском городском округе на 2015 - 2020 годы»	32 621 380,00	32 507 780,00
506	906	07 09	6061200000		Обеспечение исполнения полномочий по Управлению образования на муниципальном уровне	4 310 000,00	4 310 000,00
507	906	07 09	6061221020		Обеспечение деятельности органов местного самоуправления (центральный аппарат)	4 310 000,00	4 310 000,00
508	906	07 09	6061221020	120	Расходы на выплаты персоналу государственных органов	4 250 000,00	4 250 000,00
509	906	07 09	6061221020	240	Иные закупки товаров, работ и услуг для обеспечения государственных (муниципальных) нужд	60 000,00	60 000,00
510	906	07 09	6061300000		Обеспечение управленческого, методического, бухгалтерского, экономического, информационно-технического сопровождения деятельности муниципальных образовательных учреждений	28 311 380,00	28 197 780,00
511	906	07 09	6061325710		Создание материально-технических условий для осуществления управленческой деятельности в сфере образования Сысертского городского округа в целях обеспечения реализации государственной политики в области образования периода детства, дошкольного, начального общего, основного общего, среднего (полного) общего, дополнительного образования в рамках компетенции муниципального образования	24 815 000,00	24 701 400,00
512	906	07 09	6061325710	110	Расходы на выплаты персоналу казенных учреждений	20 325 000,00	20 325 000,00
513	906	07 09	6061325710	240	Иные закупки товаров, работ и услуг для обеспечения государственных (муниципальных) нужд	4 490 000,00	4 376 400,00
514	906	07 09	6061325730		Финансовое обеспечение методической работы, организации и проведения мероприятий в сфере образования Сысертского городского округа	3 341 380,00	3 341 380,00
515	906	07 09	6061325730	110	Расходы на выплаты персоналу казенных учреждений	2 931 380,00	2 931 380,00
516	906	07 09	6061325730	240	Иные закупки товаров, работ и услуг для обеспечения государственных (муниципальных) нужд	410 000,00	410 000,00
517	906	07 09	6061325750		Финансовое обеспечение расходов на приобретение товаров, работ и услуг для осуществления мероприятий по содержанию автотранспортных средств муниципальных образовательных организаций и органов местного самоуправления в сфере образования	155 000,00	155 000,00
518	906	07 09	6061325750	240	Иные закупки товаров, работ и услуг для обеспечения государственных (муниципальных) нужд	155 000,00	155 000,00
519	906	10 00			СОЦИАЛЬНАЯ ПОЛИТИКА	1 031 000,00	1 031 000,00
520	906	10 01			Пенсионное обеспечение	1 031 000,00	1 031 000,00
521	906	10 01	3600000000		Муниципальная программа «Развитие молодежной и социальной политики в Сысертском городском округе до 2024 года»	1 031 000,00	1 031 000,00
522	906	10 01	3630000000		Подпрограмме «Социальная поддержка населения Сысертского городского округа»	1 031 000,00	1 031 000,00
523	906	10 01	3630700000		Пенсионное обеспечение муниципальных служащих, установленное Федеральными законами и законами субъекта Российской Федерации	1 031 000,00	1 031 000,00
524	906	10 01	3630721800		Реализация Закона Свердловской области от 29 октября 2007 года № 136-ОЗ «Об особенностях муниципальной службы на территории Свердловской области» - Пенсионное обеспечение муниципальных служащих	1 031 000,00	1 031 000,00
525	906	10 01	3630721800	320	Социальные выплаты гражданам, кроме публичных нормативных социальных выплат	1 031 000,00	1 031 000,00
526	**908**				**Управление культуры Администрации Сысертского городского округа**	**210 195 600,00**	**251 891 600,00**
527	908	07 00			ОБРАЗОВАНИЕ	38 451 000,00	38 451 000,00
528	908	07 03			Дополнительное образование детей	38 451 000,00	38 451 000,00
529	908	07 03	8000000000		Муниципальная программа Сысертского городского округа «Развитие культуры в Сысертском городском округе до 2024 года»	38 451 000,00	38 451 000,00
530	908	07 03	8020000000		Подпрограмма «Развитие образования в сфере культуры Сысертского городского округа»	38 451 000,00	38 451 000,00
531	908	07 03	8020600000		Организация предоставления дополнительного образования детей в муниципальных организациях дополнительного образования в сфере культуры	37 191 400,00	37 191 400,00

Номер строки	Код главного распоря-дителя	Код раздела, подраздела	Код целевой статьи	Код вида расходов	Наименование главного распорядителя бюджетных средств, раздела, подраздела, целевой статьи или вида расходов	Сумма на 2020год, (в рублях)	Сумма на 2021 год, (в рублях)
1	2	3	4	5	6	7	8
532	908	07 03	8020625410		Организация предоставления дополнительного образования детей в муниципальных организациях дополнительного образованиях(в части финансирования расходов на оплату труда работников муниципальных организациях дополнительного образованиях)	33 884 500,00	33 884 500,00
533	908	07 03	8020625410	610	Субсидии бюджетным учреждениям	33 884 500,00	33 884 500,00
534	908	07 03	8020625420		Расходы на приобретение товаров, работ и услуг для осуществления мероприятий по организации предоставления дополнительного образования детей в муниципальных организациях дополнительного образованиях	3 306 900,00	3 306 900,00
535	908	07 03	8020625420	610	Субсидии бюджетным учреждениям	3 306 900,00	3 306 900,00
536	908	07 03	8020700000		Укрепление материально - технической базы муниципальных детских школ искусств	1 259 600,00	1 259 600,00
537	908	07 03	8020726700		Капитальный ремонт зданий и помещений, в которых размещаются муниципальные детские школы искусств, и (или) укрепление материально - технической базы таких организаций	1 259 600,00	1 259 600,00
538	908	07 03	8020726700	610	Субсидии бюджетным учреждениям	1 259 600,00	1 259 600,00
539	908	08 00			КУЛЬТУРА, КИНЕМАТОГРАФИЯ	171 597 600,00	213 293 600,00
540	908	08 01			Культура	163 371 500,00	205 067 500,00
541	908	08 01	8000000000		Муниципальная программа Сысертского городского округа «Развитие культуры в Сысертском городском округе до 2024 года»	163 371 500,00	205 067 500,00
542	908	08 01	8010000000		Подпрограмма «Развитие культуры в Сысертском городском округе»	163 371 500,00	205 067 500,00
543	908	08 01	8010100000		Организация библиотечного обслуживания населения, формирование и хранение библиотечных фондов муниципальных библиотек	32 221 800,00	34 351 800,00
544	908	08 01	8010126210		Обеспечение организации библиотечного обслуживания населения, формирование и хранение библиотечных фондов муниципальных библиотек в части оплаты труда работников	30 434 000,00	32 564 000,00
545	908	08 01	8010126210	610	Субсидии бюджетным учреждениям	30 434 000,00	32 564 000,00
546	908	08 01	8010126220		Обеспечение организации библиотечного обслуживания населения, формирование и хранение библиотечных фондов муниципальных библиотек(за исключением оплаты труда работников)	1 787 800,00	1 787 800,00
547	908	08 01	8010126220	610	Субсидии бюджетным учреждениям	1 787 800,00	1 787 800,00
548	908	08 01	8010200000		Информатизация муниципальных библиотек	920 000,00	920 000,00
549	908	08 01	8010226300		Создание программно-технологической инфраструктуры для предоставления муниципальных услуг в электронном виде в библиотеках муниципального образования (включая приобретение компьютерного оборудования и лицензионного программного обеспечения, подключение муниципальных библиотек к сети Интернет)	120 000,00	120 000,00
550	908	08 01	8010226300	610	Субсидии бюджетным учреждениям	120 000,00	120 000,00
551	908	08 01	8010226440		Комплектование книжных фондов (включая приобретение электронных версий книг и приобретение (подписку) периодических изданий) и развитие системы библиотечного дела с учетом задачи расширения информационных технологий и оцифровки	800 000,00	800 000,00
552	908	08 01	8010226440	610	Субсидии бюджетным учреждениям	800 000,00	800 000,00
553	908	08 01	8010300000		Организация деятельности учреждений культуры и искусства культурно-досуговой сферы	128 229 700,00	167 795 700,00
554	908	08 01	8010326110		Обеспечение организации деятельности учреждений культуры и искусства культурно-досуговой сферы (за исключением оплаты труда работников)	97 914 000,00	135 281 000,00
555	908	08 01	8010326110	110	Расходы на выплаты персоналу казенных учреждений	1 750 000,00	1 867 000,00
556	908	08 01	8010326110	610	Субсидии бюджетным учреждениям	96 164 000,00	133 414 000,00
557	908	08 01	8010326120		Обеспечение организации деятельности учреждений культуры и искусства культурно-досуговой сферы (за исключением оплаты труда работников)	29 902 500,00	32 101 500,00
558	908	08 01	8010326120	240	Иные закупки товаров, работ и услуг для обеспечения государственных (муниципальных) нужд	245 800,00	244 800,00
559	908	08 01	8010326120	610	Субсидии бюджетным учреждениям	29 656 700,00	31 856 700,00
560	908	08 01	8010326150		Расходы на приобретение товаров, работ и услуг для осуществления мероприятий по содержанию автотранспортных средств подведомственных учреждений культуры и искусства культурно-досуговой сферы	278 200,00	278 200,00
561	908	08 01	8010326150	240	Иные закупки товаров, работ и услуг для обеспечения государственных (муниципальных) нужд	83 500,00	83 500,00
562	908	08 01	8010326150	610	Субсидии бюджетным учреждениям	181 700,00	181 700,00

Номер строки	Код главного распоря-дителя	Код раздела, подраздела	Код целевой статьи	Код вида расходов	Наименование главного распорядителя бюджетных средств, раздела, подраздела, целевой статьи или вида расходов	Сумма на 2020год, (в рублях)	Сумма на 2021 год, (в рублях)
1	2	3	4	5	6	7	8
563	908	08 01	8010326150	850	Уплата налогов, сборов и иных платежей	13 000,00	13 000,00
564	908	08 01	80103L5190		Выплата денежного поощрения лучшим муниципальным учреждениям культуры, находящимся на территориях сельских поселений Свердловской области, и лучшим работникам муниципальных учреждений культуры, находящихся на территориях сельских поселений Свердловской области	135 000,00	135 000,00
565	908	08 01	80103L5190	610	Субсидии бюджетным учреждениям	135 000,00	135 000,00
566	908	08 01	8010400000		Мероприятия в сфере культуры Сысертского городского округа	2 000 000,00	2 000 000,00
567	908	08 01	8010426080		Мероприятия в сфере культуры	2 000 000,00	2 000 000,00
568	908	08 01	8010426080	240	Иные закупки товаров, работ и услуг для обеспечения государственных (муниципальных) нужд	200 000,00	200 000,00
569	908	08 01	8010426080	610	Субсидии бюджетным учреждениям	1 800 000,00	1 800 000,00
570	908	08 04			Другие вопросы в области культуры, кинематографии	8 226 100,00	8 226 100,00
571	908	08 04	8000000000		Муниципальная программа Сысертского городского округа «Развитие культуры в Сысертском городском округе до 2024 года»	8 226 100,00	8 226 100,00
572	908	08 04	8030000000		Подпрограмма «Обеспечение реализации муниципальной программы «Развитие культуры в Сысертском городском округе до 2020 года»	8 226 100,00	8 226 100,00
573	908	08 04	8030800000		Совершенствование организационных, экономических и правовых механизмов развития культуры	8 226 100,00	8 226 100,00
574	908	08 04	8030821020		Обеспечение деятельности органов местного самоуправления (центральный аппарат)	1 603 000,00	1 603 000,00
575	908	08 04	8030821020	120	Расходы на выплаты персоналу государственных органов	1 578 000,00	1 578 000,00
576	908	08 04	8030821020	240	Иные закупки товаров, работ и услуг для обеспечения государственных (муниципальных) нужд	25 000,00	25 000,00
577	908	08 04	8030826810		Создание материально - технических условий для обеспечения деятельности муниципальных учреждений культуры, образовательных учреждений и органа муниципальной власти в сфере культуры	6 623 100,00	6 623 100,00
578	908	08 04	8030826810	110	Расходы на выплаты персоналу казенных учреждений	5 268 600,00	5 268 600,00
579	908	08 04	8030826810	240	Иные закупки товаров, работ и услуг для обеспечения государственных (муниципальных) нужд	1 354 500,00	1 354 500,00
580	908	10 00			СОЦИАЛЬНАЯ ПОЛИТИКА	147 000,00	147 000,00
581	908	10 01			Пенсионное обеспечение	147 000,00	147 000,00
582	908	10 01	3600000000		Муниципальная программа «Развитие молодежной и социальной политики в Сысертском городском округе до 2024 года»	147 000,00	147 000,00
583	908	10 01	3630000000		Подпрограмме «Социальная поддержка населения Сысертского городского округа»	147 000,00	147 000,00
584	908	10 01	3630700000		Пенсионное обеспечение муниципальных служащих, установленное Федеральными законами и законами субъекта Российской Федерации	147 000,00	147 000,00
585	908	10 01	3630721800		Реализация Закона Свердловской области от 29 октября 2007 года № 136-ОЗ «Об особенностях муниципальной службы на территории Свердловской области» - Пенсионное обеспечение муниципальных служащих	147 000,00	147 000,00
586	908	10 01	3630721800	320	Социальные выплаты гражданам, кроме публичных нормативных социальных выплат	147 000,00	147 000,00
587	**912**				**Дума Сысертского городского округа**	**3 600 000,00**	**3 600 000,00**
588	912	01 00			ОБЩЕГОСУДАРСТВЕННЫЕ ВОПРОСЫ	3 600 000,00	3 600 000,00
589	912	01 03			Функционирование законодательных (представительных) органов государственной власти и представительных органов муниципальных образований	3 550 000,00	3 550 000,00
590	912	01 03	9900121020		Обеспечение деятельности органов местного самоуправления (центральный аппарат)	1 628 000,00	1 628 000,00
591	912	01 03	9900121020	120	Расходы на выплаты персоналу государственных органов	1 256 000,00	1 256 000,00
592	912	01 03	9900121020	240	Иные закупки товаров, работ и услуг для обеспечения государственных (муниципальных) нужд	372 000,00	372 000,00
593	912	01 03	9900121110		Председатель представительного органа муниципального образования	1 922 000,00	1 922 000,00
594	912	01 03	9900121110	120	Расходы на выплаты персоналу государственных органов	1 922 000,00	1 922 000,00
595	912	01 13			Другие общегосударственные вопросы	50 000,00	50 000,00
596	912	01 13	9900220800		Представительские и иные прочие расходы в органах местного самоуправления Сысертского городского округа	50 000,00	50 000,00
597	912	01 13	9900220800	880	Специальные расходы	50 000,00	50 000,00
598	**913**				**Контрольный орган Сысертского городского округа**	**3 524 000,00**	**3 524 000,00**
599	913	01 00			ОБЩЕГОСУДАРСТВЕННЫЕ ВОПРОСЫ	3 524 000,00	3 524 000,00

Номер строки	Код главного распоря-дителя	Код раздела, подраздела	Код целевой статьи	Код вида расходов	Наименование главного распорядителя бюджетных средств, раздела, подраздела, целевой статьи или вида расходов	Сумма на 2020год, (в рублях)	Сумма на 2021 год, (в рублях)
1	2	3	4	5	6	7	8
600	913	01 06			Обеспечение деятельности финансовых, налоговых и таможенных органов и органов финансового (финансово-бюджетного) надзора	3 514 000,00	3 514 000,00
601	913	01 06	9900321040		Председатель Контрольного органа муниципального образования	1 061 000,00	1 061 000,00
602	913	01 06	9900321040	120	Расходы на выплаты персоналу государственных органов	1 061 000,00	1 061 000,00
603	913	01 06	9900321050		Инспектора Контрольного органа муниципального образования	2 453 000,00	2 453 000,00
604	913	01 06	9900321050	120	Расходы на выплаты персоналу государственных органов	1 999 000,00	1 999 000,00
605	913	01 06	9900321050	240	Иные закупки товаров, работ и услуг для обеспечения государственных (муниципальных) нужд	454 000,00	454 000,00
606	913	01 13			Другие общегосударственные вопросы	10 000,00	10 000,00
607	913	01 13	9900220800		Представительские и иные прочие расходы в органах местного самоуправления Сысертского городского округа	10 000,00	10 000,00
608	913	01 13	9900220800	880	Специальные расходы	10 000,00	10 000,00
609	**919**				**Финансовое управление Администрации Сысертского городского округа**	**18 118 000,00**	**21 118 000,00**
610	919	01 00			ОБЩЕГОСУДАРСТВЕННЫЕ ВОПРОСЫ	13 722 000,00	16 722 000,00
611	919	01 04			Функционирование Правительства Российской Федерации, высших исполнительных органов государственной власти субъектов Российской Федерации, местных администраций	2 868 000,00	2 868 000,00
612	919	01 04	9900221020		Обеспечение деятельности органов местного самоуправления (центральный аппарат)	2 868 000,00	2 868 000,00
613	919	01 04	9900221020	120	Расходы на выплаты персоналу государственных органов	2 868 000,00	2 868 000,00
614	919	01 06			Обеспечение деятельности финансовых, налоговых и таможенных органов и органов финансового (финансово-бюджетного) надзора	10 367 000,00	13 367 000,00
615	919	01 06	0900000000		Муниципальная программа «Управление муниципальными финансами Сысертского городского округа до 2021 года»	10 367 000,00	13 367 000,00
616	919	01 06	0930000000		Подпрограмма «Обеспечение реализации муниципальной программы Сысертского городского округа «Управление муниципальными финансами Сысертского городского округа до 2020 года»	10 367 000,00	13 367 000,00
617	919	01 06	0930300000		Обеспечение эффективной деятельности Финансового управления Администрации Сысертского городского округа по реализации муниципальной программы	10 367 000,00	13 367 000,00
618	919	01 06	0930321020		Обеспечение деятельности органов местного самоуправления (центральный аппарат)	10 367 000,00	13 367 000,00
619	919	01 06	0930321020	120	Расходы на выплаты персоналу государственных органов	10 147 000,00	13 147 000,00
620	919	01 06	0930321020	240	Иные закупки товаров, работ и услуг для обеспечения государственных (муниципальных) нужд	220 000,00	220 000,00
621	919	01 13			Другие общегосударственные вопросы	487 000,00	487 000,00
622	919	01 13	0900000000		Муниципальная программа «Управление муниципальными финансами Сысертского городского округа до 2021 года»	437 000,00	437 000,00
623	919	01 13	0930000000		Подпрограмма «Обеспечение реализации муниципальной программы Сысертского городского округа «Управление муниципальными финансами Сысертского городского округа до 2020 года»	437 000,00	437 000,00
624	919	01 13	0930400000		Обеспечение условий для реализации мероприятий муниципальной программы в соответствии с установленными сроками	437 000,00	437 000,00
625	919	01 13	0930421700		Создание материально - технических условий для обеспечения исполнения муниципальной целевой программы	437 000,00	437 000,00
626	919	01 13	0930421700	240	Иные закупки товаров, работ и услуг для обеспечения государственных (муниципальных) нужд	437 000,00	437 000,00
627	919	01 13	9900220800		Представительские и иные прочие расходы в органах местного самоуправления Сысертского городского округа	50 000,00	50 000,00
628	919	01 13	9900220800	880	Специальные расходы	50 000,00	50 000,00
629	919	04 00			НАЦИОНАЛЬНАЯ ЭКОНОМИКА	3 263 000,00	3 263 000,00
630	919	04 10			Связь и информатика	3 263 000,00	3 263 000,00
631	919	04 10	0900000000		Муниципальная программа «Управление муниципальными финансами Сысертского городского округа до 2021 года»	3 263 000,00	3 263 000,00
632	919	04 10	0920000000		Подпрограмма «Совершенствование информационной системы управления финансами»	3 263 000,00	3 263 000,00
633	919	04 10	0920200000		Повышение эффективности управления бюджетным процессом за счет применения автоматизированных систем	3 263 000,00	3 263 000,00
634	919	04 10	0920221500		Совершенствование информационной системы управления финансами и техническое сопровождение информационно-коммуникационной инфраструктуры в сфере реализации муниципальной программы	3 263 000,00	3 263 000,00

Номер строки	Код главного распоря-дителя	Код раздела, подраздела	Код целевой статьи	Код вида расходов	Наименование главного распорядителя бюджетных средств, раздела, подраздела, целевой статьи или вида расходов	Сумма на 2020год, (в рублях)	Сумма на 2021 год, (в рублях)
1	2	3	4	5	6	7	8
635	919	04 10	0920221500	240	Иные закупки товаров, работ и услуг для обеспечения государственных (муниципальных) нужд	3 263 000,00	3 263 000,00
636	919	10 00			СОЦИАЛЬНАЯ ПОЛИТИКА	1 033 000,00	1 033 000,00
637	919	10 01			Пенсионное обеспечение	1 033 000,00	1 033 000,00
638	919	10 01	3600000000		Муниципальная программа «Развитие молодежной и социальной политики в Сысертском городском округе до 2024 года»	1 033 000,00	1 033 000,00
639	919	10 01	3630000000		Подпрограмме «Социальная поддержка населения Сысертского городского округа»	1 033 000,00	1 033 000,00
640	919	10 01	3630700000		Пенсионное обеспечение муниципальных служащих, установленное Федеральными законами и законами субъекта Российской Федерации	1 033 000,00	1 033 000,00
641	919	10 01	3630721800		Реализация Закона Свердловской области от 29 октября 2007 года № 136-ОЗ «Об особенностях муниципальной службы на территории Свердловской области» - Пенсионное обеспечение муниципальных служащих	1 033 000,00	1 033 000,00
642	919	10 01	3630721800	320	Социальные выплаты гражданам, кроме публичных нормативных социальных выплат	1 033 000,00	1 033 000,00
643	919	13 00			Обслуживание государственного и муниципального долга»	100 000,00	100 000,00
644	919	13 01			Обслуживание государственного внутреннего и муниципального долга	100 000,00	100 000,00
645	919	13 01	0900000000		Муниципальная программа «Управление муниципальными финансами Сысертского городского округа до 2021 года»	100 000,00	100 000,00
646	919	13 01	0910000000		Подпрограмма «Управление бюджетным процессом и его совершенствование»	100 000,00	100 000,00
647	919	13 01	0910100000		Рациональное управление средствами бюджета Сысертского городского округа, повышение эффективности бюджетных расходов	100 000,00	100 000,00
648	919	13 01	0910121400		Исполнение обязательств по обслуживанию муниципального долга в соответствии с программой муниципальных заимствований и заключенными контрактами (соглашениями)	100 000,00	100 000,00
649	919	13 01	0910121400	730	Обслуживание муниципального долга	100 000,00	100 000,00

Приложение 9
к решению Думы Сысертского городского округаот 27.06.2019 г. № 157

Распределение
субсидий бюджету Сысертского городского округа на 2019 год

№ п/п	Код БКД	Наименование	Объем средств на 2019 год (в рублях)
1	2	3	4
	Субсидии		**530 652 432,00**
1	**000 2 02 25027 04 0000 150**	**Субсидии бюджетам городских округов на реализацию мероприятий государственной программы Российской Федерации «Доступная среда»**	**918 000,00**
	в том числе:		
		Создание в образовательных организациях условий для получения детьми-инвалидами качественного образования	918 000,00
2	**000 2 02 25169 04 0000 150**	**Субсидии бюджетам городских округов на обновление материально-технической базы для формирования у обучающихся современных технологических и гуманитарных навыков**	**3 186 834,00**
	в том числе:		
		Обновление материально-технической базы для формирования у обучающихся современных технологических и гуманитарных навыков на условиях софинансирования из федерального бюджета	3 186 834,00
3	**000 2 02 25497 04 0000 150**	**Субсидии бюджетам городских округов на реализацию мероприятий по обеспечению жильем молодых семей**	**1 881 200,00**
	в том числе:		
		Предоставление социальных выплат молодым семьям на приобретение (строительство) жилья на условиях софинансирования из федерального бюджета	1 881 200,00
4	**000 2 02 25519 04 0000151**	**Субсидия бюджетам городских округов на поддержку отрасли культуры**	**275 200,00**

№ п/п	Код БКД	Наименование	Объем средств на 2019 год (в рублях)
1	2	3	4
	в том числе:		
		Субсидия на поддержку отрасли культуры (Государственная поддержка лучших сельских учреждений культуры)	175 200
		Субсидия на поддержку отрасли культуры (Государственная поддержка лучших работников сельских учреждений культуры)	100 000
5	**000 2 02 25567 04 0000 150**	**Субсидии бюджетам городских округов на обеспечение устойчивого развития сельских территорий**	**1 865 400,00**
	в том числе:		
		Улучшение жилищных условий граждан, проживающих в сельской местности, в том числе молодых семей и молодых специалистов, на условиях софинансирования из федерального бюджета	1 865 400,00
6	**000 2 02 29999 04 0000 150**	**Прочие субсидии бюджетам городских округов**	**522 525 798,00**
	в том числе:		
		Субсидии на выравнивание обеспеченности муниципальных образований, расположенных на территории Свердловской области, по реализации ими их отдельных расходных обязательств	434 967 000
		Субсидии на осуществление мероприятий по организации питания в муниципальных общеобразовательных организациях	63 291 000
		Субсидии на осуществление в пределах полномочий муниципальных районов, городских округов мероприятий по обеспечению организации отдыха детей в каникулярное время, включая мероприятия по обеспечению безопасности их жизни и здоровья	20 889 700
		Обновление материально-технической базы для формирования у обучающихся современных технологических и гуманитарных навыков	679 132,00
		Создание в общеобразовательных организациях, расположенных в сельской местности, условий для занятий физической культурой и спортом	1 151 489,00
		Реализация проектов по приоритетным направлениям работы с молодежью на территории Свердловской области	150 000,00
		Предоставление региональных социальных выплат молодым семьям на улучшение жилищных условий	168 800,00
		Улучшение жилищных условий граждан, проживающих в сельской местности, в том числе молодых семей и молодых специалистов	785 900,00
		Реализация мероприятий по поэтапному внедрению Всероссийского физкультурно-спортивного комплекса «Готов к труду и обороне» (ГТО)	113 600,00
		Развитие объектов, предназначенных для организации досуга жителей муниципальных образований в Свердловской области	329 177,00

Приложение 11
к решению Думы Сысертского городского округа от 27.06.2019 г. № 157

Распределение
субвенций бюджету Сысертского городского округа на 2019 год

№ п/п	Код БКД	Наименование	Объем средств на 2019 год (в рублях)
1	2	3	4
	Субвенции		**886 832 600**
1	**000 2 02 30022 04 0000 151**	**Субвенции бюджетам городских округов на предоставление гражданам субсидий на оплату жилого помещения и коммунальных услуг**	**11 653 000**
в том числе			
		Субвенции на осуществление государственного полномочия Свердловской области по предоставлению гражданам субсидий на оплату жилого помещения и коммунальных услуг	11 653 000
2	**000 202 03024 04 0000 151**	**Субвенции бюджетам городских округов на выполнение передаваемых полномочий субъектов Российской Федерации**	**124 357 100**
в том числе:			

№ п/п	Код БКД	Наименование	Объем средств на 2019 год (в рублях)
1	2	3	4
		Субвенции на осуществление государственного полномочия Свердловской области по хранению, комплектованию, учету и использованию архивных документов, относящихся к государственной собственности Свердловской области	336 000
		Субвенции на осуществление государственного полномочия Свердловской области по предоставлению отдельным категориям граждан компенсации расходов на оплату жилого помещения и коммунальных услуг	119 945 000
		Субвенция на осуществление государственного полномочия по определению перечня лиц, уполномоченных составлять протоколы об административных правонарушениях, предусмотренных законом Свердловской области	100
		Субвенции на осуществление государственного полномочия по созданию административных комиссий	106 400
		Субвенции на осуществление государственных полномочий Свердловской области по постановке на учет и учету граждан Российской Федерации, имеющих право на получение жилищных субсидий на приобретение или строительство жилых помещений в соответствии с федеральным законом о жилищных субсидиях гражданам, выезжающим из районов Крайнего Севера и приравненных к ним местностей	300
		Субвенции на осуществление государственного полномочия Свердловской области по организации проведения мероприятий по отлову и содержанию безнадзорных собак	1 438 300
		Субвенции на осуществление государственных полномочий Свердловской области по организации и обеспечению отдыха и оздоровления детей (за исключением детей-сирот и детей, оставшихся без попечения родителей, детей, находящихся в трудной жизненной ситуации) в учебное время, включая мероприятия по обеспечению безопасности их жизни и здоровья	2 531 000
3	**000 2 02 35120 04 0000 151**	**Субвенции бюджетам городских округов на осуществление полномочий по составлению (изменению) списков кандидатов в присяжные заседатели федеральных судов общей юрисдикции в Российской Федерации**	**17 300,00**
в том числе:			
		Субвенции, предоставляемые за счет субвенции областному бюджету из федерального бюджета, для финансирования расходов на осуществление государственных полномочий по составлению списков кандидатов в присяжные заседатели федеральных судов общей юрисдикции по муниципальным образованиям, расположенным на территории Свердловской области	17 300,00
4	**000 2 02 35250 04 0000 151**	**Субвенции бюджетам городских округов на оплату жилищно-коммунальных услуг отдельным категориям граждан**	**18 887 000**
в том числе:			
		Субвенции на осуществление государственного полномочия Российской Федерации по предоставлению мер социальной поддержки по оплате жилого помещения и коммунальных услуг	18 887 000
5	**000 2 02 35462 04 0000 151**	**Субвенции бюджетам городских округов на компенсацию отдельным категориям граждан оплаты взноса на капитальный ремонт общего имущества в многоквартирном доме**	**166 500,00**
6	**000 2 02 39999 04 0000 151**	**Прочие субвенции бюджетам городских округов**	**731 751 700**
в том числе:			
		Субвенции на обеспечение государственных гарантий прав граждан на получение общедоступного и бесплатного дошкольного, начального общего, основного общего, среднего (полного) общего, а также дополнительного образования в муниципальных общеобразовательных учреждениях для реализации основных общеобразовательных программ в части финансирования расходов на оплату труда работников общеобразовательных учреждений, расходов на учебники и учебные пособия, технические средства обучения, расходные материалы и хозяйственные нужды (за исключением расходов на содержание зданий и коммунальных расходов)	731 751 700
	из них		
		Финансовое обеспечение государственных гарантий реализации прав на получение общедоступного и бесплатного дошкольного образования в муниципальных дошкольных образовательных	317 340 600
		Финансовое обеспечение государственных гарантий реализации прав на получение общедоступного и бесплатного дошкольного, начального общего, основного общего, среднего общего образования в муниципальных общеобразовательных организациях и финансовое обеспечение дополнительного образования детей в муниципальных общеобразовательных организациях	414 411 100

Приложение 13
к решению Думы Сысертского городского округа от 27.06.2019 г. № 157

Программа
муниципальных внутренних заимствований
Сысертского городского округа на 2019 год

Номер строки	Наименование муниципального внутреннего заимствования	Объем привлечения, (рублей)	Объем средств, направляемых на погашение основной суммы долга, (рублей)
1	Бюджетные кредиты, привлекаемые от других бюджетов бюджетной системы Российской Федерации	53 485 480,0	57 255 480,0
2	**Всего**	**53 485 480,0**	**57 255 480,0**

Приложение 15
к решению Думы Сысертского городского округа
от 27.06.2019 г. № 157

Свод
источников внутреннего финансирования дефицита бюджета
Сысертского городского округа
на 2019 год

Но-мер стро-ки	**Наименование источников финансирования дефицита местного бюджета**	**Код**	**Сумма, (в рублях)**
1	**2**	**3**	**4**
1	**Источники внутреннего финансирования дефицита бюджетов**	**919 01 00 00 00 00 0000 000**	**115 684 332,21**
2	**Бюджетные кредиты от других бюджетов бюджетной системы Российской Федерации**	**919 01 03 00 00 00 0000 000**	**-3 770 000,0**
3	Получение кредитов от других бюджетов бюджетной системы Российской Федерации бюджетами городских округов в валюте Российской Федерации	919 01 03 01 00 04 0000 710	53 485 480,0
4	Погашение бюджетами городских округов кредитов, полученных от других бюджетов бюджетной системы Российской Федерации, в валюте Российской Федерации	919 01 03 01 00 04 0000 810	-57 255 480,0
5	**Изменение остатков средств на счетах по учету средств бюджета**	**919 01 05 00 00 00 0000 000**	**119 454 332,21**
6	Увеличение прочих остатков денежных средств бюджетов городских округов	919 01 05 02 01 04 0000 510	-2 399 119 020,0
7	Уменьшение прочих остатков денежных средств бюджетов городских округов	919 01 05 02 01 04 0000 610	2 518 573 352,21

Приложение 21
к решению Думы Сысертского городского округа от 27.06.2019 г. № 157

Перечень Муниципальных программ Сысертского городского округа,
подлежащих реализации в 2019 году

Номер строки	**Наименование муниципальной программы (подпрограммы)**	**Код целевой статьи**	**Объем бюджетных ассигнований на финансовое обеспечение реализации муниципальной программы, в рублях**
1	**2**	**3**	**4**
1	**Всего расходов по муниципальным программам**		**2 244 156 976,44**
2	**Муниципальная программа «Обеспечение общественной безопасности на территории Сысертского городского округа» на 2015-2021 годы**	**0300000000**	**11 481 979,24**

Номер строки	Наименование муниципальной программы (подпрограммы)	Код целевой статьи	Объем бюджетных ассигнований на финансовое обеспечение реализации муниципальной программы, в рублях
1	2	3	4
3	Подпрограмма «Защита населения от чрезвычайных ситуаций и обеспечение радиационной безопасности на территории Сысертского городского округа»	0310000000	830 300,00
4	Подпрограмма «Обеспечение первичных мер пожарной безопасности на территории Сысертского городского округа»	0320000000	2 505 979,24
5	Подпрограмма «Создание и развитие системы обеспечения вызова экстренных оперативных служб по единому номеру «112» на территории Сысертского городского округа»	0330000000	7 140 000,00
6	Подпрограмма «Профилактика правонарушений на территории Сысертского городского округа»	0340000000	705 700,00
7	Подпрограмма «Профилактика терроризма и обеспечение мероприятий по построению и развитию АПК «Безопасный город» на территории Сысертского городского округа	0350000000	300 000,00
8	**Муниципальная программа «Управление муниципальной собственностью Сысертского городского округа на 2017 - 2022 годы»**	**0400000000**	**10 624 000,00**
9	**Муниципальная программа «Совершенствование градостроительной деятельности на территории Сысертского городского округа до 2021 года»**	**0500000000**	**10 428 940,00**
10	Подпрограмма «Управление градостроительным планированием стратегического и территориального развития Сысертского городского округа»	0510000000	8 401 296,00
11	Подпрограмма «Обеспечение реализации муниципальной программы «Совершенствование градостроительной политики на территории Сысертского городского округа до 2021 г»	0550000000	2 027 644,00
12	**Муниципальная программа «Обеспечение деятельности по комплектованию, учету, хранению и использованию архивных документов на территории Сысертского городского округа».**	**0600000000**	**2 520 000,00**
13	**Муниципальная программа «Совершенствование социально-экономической политики на территории Сысертского городского округа до 2024 года»**	**0800000000**	**2 693 000,00**
14	Подпрограмма. Содействие развитию субъектов малого и среднего предпринимательства в Сысертском городском округе до 2024 года	0810000000	1 475 000,00
15	Подпрограмма «Развитие потребительского рынка в Сысертском городском округе» до 2024 года	0830000000	868 000,00
16	Подпрограмма «Защита прав потребителей в Сысертском городском округе» до 2024 года	0840000000	20 000,00
17	Подпрограмма «Совершенствование механизмов осуществления закупок товаров, работ, услуг для муниципальных нужд Сысертского городского округа»	0850000000	125 000,00
18	Подпрограмма «Обеспечение реализации муниципальной программы Сысертского городского округа «Совершенствование социально-экономической политики на территории Сысертского городского округа»	0860000000	205 000,00
19	**Муниципальная программа «Управление муниципальными финансами Сысертского городского округа до 2021 года»**	**0900000000**	**18 003 042,00**
20	Подпрограмма «Управление бюджетным процессом и его совершенствование»	0910000000	100 000,00
21	Подпрограмма «Совершенствование информационной системы управления финансами»	0920000000	4 099 042,00
22	Подпрограмма «Обеспечение реализации муниципальной программы Сысертского городского округа «Управление муниципальными финансами Сысертского городского округа до 2021 года»	0930000000	13 804 000,00
23	**Муниципальная программа «Информационное общество Сысертского городского округа до 2024 года»**	**1100000000**	**1 500 000,00**

Номер строки	Наименование муниципальной программы (подпрограммы)	Код целевой статьи	Объем бюджетных ассигнований на финансовое обеспечение реализации муниципальной программы, в рублях
1	2	3	4
24	**Муниципальная программа энергосбережения и повышения энергоэффективности Сысертского городского округа на 2011-2015 годы и на перспективу до 2020 года**	**1900000000**	**16 933 362,95**
25	**Муниципальная программа «Развитие муниципальной службы в Сысертском городском округе» на 2015 - 2021 годы**	**2600000000**	**4 366 500,00**
26	**Муниципальная программа «Развитие молодежной и социальной политики в Сысертском городском округе на 2015-2021 годы»**	**3600000000**	**164 339 612,03**
27	Подпрограмма «Молодежь Сысертского городского округа»	3610000000	592 703,50
28	Подпрограмма «Патриотическое воспитание граждан на территории Сысертского городского округа»	3620000000	200 000,00
29	Подпрограмме «Социальная поддержка населения Сысертского городского округа»	3630000000	162 705 908,53
30	Подпрограмма «Толерантное сознание, гармонизация межнациональных и межконфессиональных отношений и профилактика экстремизма на территории Сысертского городского округа»	3640000000	746 000,00
31	Подпрограмма «Профилактика заболеваний и формирование здорового образа жизни населения Сысертского городского округа»	3650000000	95 000,00
32	**Муниципальная программа «Предоставление социальных выплат молодым семьям на улучшение жилищных условий в Сысертском городском округе на 2015 - 2021 годы «**	**3700000000**	**5 279 572,80**
33	Подпрограмма «Обеспечение жильем молодых семей»	3710000000	3 023 380,80
34	Подпрограмма «Предоставление региональной и муниципальной поддержки молодым семьям на улучшение жилищных условий»	3720000000	2 256 192,00
35	**Муниципальная программа «Развитие физической культуры и спорта в Сысертском городском округе до 2024 года»**	**3800000000**	**118 555 735,94**
36	Подпрограмма «Развитие физической культуры и спорта в Сысертском городском округе»	3810000000	18 665 583,00
37	Подпрограмма «Развитие инфраструктуры спортивных учреждений в Сысертском городском округе»	3820000000	93 686 004,20
38	Подпрограмма «Развитие туризма в Сысертском городском округе»	3840000000	6 204 148,74
39	**Муниципальная программа «Формирование современной городской среды в Сысертском городском округе» на 2017-2022 годы»**	**5200000000**	**11 256 267,39**
40	**Муниципальная программа «Развитие жилищно-коммунального хозяйства, энергосбережения и повышения энергоэффективности в Сысертском городском округе» на 2017-2022 годы»**	**5300000000**	**72 599 639,64**
41	Подпрограмма «Развитие коммунальной инфраструктуры (по услуге теплоснабжения) Сысертского городского округа на 2017-2022 годы».	5310000000	40 200 000,00
42	Подпрограмма «Развития коммунальной инфраструктуры (по услугам водоснабжения и водоотведения) Сысертского городского округа на 2017-2022 годы».	5320000000	12 929 551,89
43	Подпрограмма «Чистая среда»	5330000000	3 122 541,35
44	Подпрограмма «Капитальный ремонт муниципального имущества Сысертского городского округа»	5340000000	1 300 000,00
45	Подпрограмма «Обеспечение реализации муниципальной программы Сысертского городского округа «Развитие жилищно-коммунального хозяйства, энергосбережения и повышения энергоэффективности в Сысертском городском округе» на 2017-2022 годы»	5350000000	15 047 546,40
46	**Муниципальная программа «Улучшение жилищных условий граждан, проживающих на территории Сысертского городского округа» на 2017-2024 годы**	**5400000000**	**16 424 658,64**
47	Подпрограмма «Формирование жилищного фонда Сысертского городского округа для переселения граждан из аварийного жилищного фонда» на 2015-2021 годы	5420000000	16 140 658,64
48	Подпрограмма «Обеспечение реализации Муниципальной программы «Улучшение жилищных условий граждан, проживающих на территории Сысертского городского округа» на 2015-2021 годы	5430000000	284 000,00
49	**Муниципальная программа «Обеспечение функционирования городского хозяйства на территории Сысертского городского округа на 2017 - 2022 годы»**	**5500000000**	**170 717 616,33**
50	Подпрограмма «Функционирование дорожного хозяйства на территории Сысертского городского округа».	5510000000	119 705 943,83

Номер строки	Наименование муниципальной программы (подпрограммы)	Код целевой статьи	Объем бюджетных ассигнований на финансовое обеспечение реализации муниципальной программы, в рублях
1	2	3	4
51	Подпрограмма «Организация транспортного обслуживания населения на территории Сысертского городского округа».	5520000000	2 474 690,14
52	Подпрограмма «Обеспечение безопасности дорожного движения на территории Сысертского городского округа».	5530000000	14 273 985,59
53	Подпрограмма «Организация и содержание объектов благоустройства».	5540000000	28 175 177,57
54	Подпрограмма «Организация содержания мест захоронения».	5550000000	1 330 000,00
55	Подпрограмма «Обеспечение полномочий Сысертского городского округа на осуществление деятельности, направленной на подготовку и сопровождение инвестиционных проектов развития общественной инфраструктуры муниципального значения, строительства объектов инженерной инфраструктуры».	5570000000	4 757 819,20
56	**Муниципальная программа «Обеспечение рационального и безопасного природопользования на территории Сысертского городского округа» на 2017-2022 годы**	**5600000000**	**14 326 793,00**
57	Подпрограмма «Экологическая безопасность на территории Сысертского городского округа».	5610000000	8 826 793,00
58	Подпрограмма «Развитие водохозяйственного комплекса»	5620000000	5 500 000,00
59	**Муниципальная программа «Устойчивое развитие сельских территорий Сысертского городского округа» на 2015-2021 годы**	**5700000000**	**3 651 300,00**
60	Подпрограмма «Улучшение жилищных условий граждан, проживающих в сельской местности на территории Сысертского городского округа, в том числе молодых семей и молодых специалистов» на 2015-2021 годы	5710000000	3 651 300,00
61	**Муниципальная программа «Развитие системы образования в Сысертском городском округе на 2017 - 2022 годы»**	**6000000000**	**1 352 406 756,48**
62	Подпрограмма «Развитие системы дошкольного образования в Сысертском городском округе»	6010000000	506 833 330,00
63	Подпрограмма «Развитие системы общего образования в Сысертском городском округе»	6020000000	640 192 147,32
64	Подпрограмма «Развитие системы дополнительного образования, отдыха и оздоровления детей в Сысертском городском округе»	6030000000	85 494 890,00
65	Подпрограмма «Укрепление и развитие материально-технической базы образовательных организаций Сысертского городского округа»	6040000000	72 635 759,16
66	Подпрограмма «Строительство и реконструкция зданий образовательных организаций» Сысертского городского округа»	6050000000	14 900 000,00
67	Подпрограмма «Обеспечение реализации муниципальной программы «Развитие системы образования в Сысертском городском округе на 2017 - 2022 годы»	6060000000	32 350 630,00
68	**Муниципальная программа «Обучение плаванию детей и подростков Сысертского городского округа на 2019-2023 годы»**	**6100000000**	**2 600 000,00**
69	**Муниципальная программа Сысертского городского округа «Развитие культуры в Сысертском городском округе до 2024 года»**	**8000000000**	**233 448 200,00**
70	Подпрограмма «Развитие культуры в Сысертском городском округе»	8010000000	187 771 100,00
71	Подпрограмма «Развитие образования в сфере культуры Сысертского городского округа»	8020000000	37 451 000,00
72	Подпрограмма «Обеспечение реализации муниципальной программы «Развитие культуры в Сысертском городском округе до 2024 года»	8030000000	8 226 100,00

Приложение 22
к решению Думы Сысертского городского округа от 27.06.2019 г. № 157

Перечень Муниципальных программ Сысертского городского округа, подлежащих реализации в плановом периоде 2020 и 2021 годов

Номер строки	Наименование муниципальной программы (подпрограммы)	Код целевой статьи	Объем бюджетных ассигнований на финансовое обеспечение реализации муниципальной программы, в рублях	
			2020 год	2021 год
1	2	3	4	5
1	**Всего расходов по муниципальным программам**		**1 923 738 100,00**	**1 945 257 300,00**
2	**Муниципальная программа «Обеспечение общественной безопасности на территории Сысертского городского округа» на 2015-2021 годы**	**0300000000**	**11 116 000,00**	**11 116 000,00**
3	Подпрограмма «Защита населения от чрезвычайных ситуаций и обеспечение радиационной безопасности на территории Сысертского городского округа»	0310000000	860 000,00	860 000,00
4	Подпрограмма «Обеспечение первичных мер пожарной безопасности на территории Сысертского городского округа»	0320000000	2 140 000,00	2 140 000,00
5	Подпрограмма «Создание и развитие системы обеспечения вызова экстренных оперативных служб по единому номеру «112» на территории Сысертского городского округа»	0330000000	7 140 000,00	7 140 000,00
6	Подпрограмма «Профилактика правонарушений на территории Сысертского городского округа»	0340000000	676 000,00	676 000,00
7	Подпрограмма «Профилактика терроризма и обеспечение мероприятий по построению и развитию АПК «Безопасный город» на территории Сысертского городского округа	0350000000	300 000,00	300 000,00
8	**Муниципальная программа «Управление муниципальной собственностью Сысертского городского округа на 2017 - 2022 годы»**	**0400000000**	**5 224 000,00**	**10 224 000,00**
9	**Муниципальная программа «Совершенствование градостроительной деятельности на территории Сысертского городского округа до 2021 года»**	**0500000000**	**5 603 000,00**	**3 603 000,00**
10	Подпрограмма «Управление градостроительным планированием стратегического и территориального развития Сысертского городского округа»	0510000000	5 000 000,00	0,00
11	Подпрограмма «Обеспечение реализации муниципальной программы «Совершенствование градостроительной политики на территории Сысертского городского округа до 2021 г»	0550000000	603 000,00	3 603 000,00
12	**Муниципальная программа «Обеспечение деятельности по комплектованию, учету, хранению и использованию архивных документов на территории Сысертского городского округа».**	**0600000000**	**2 533 000,00**	**2 547 000,00**
13	**Муниципальная программа «Совершенствование социально-экономической политики на территории Сысертского городского округа до 2024 года»**	**0800000000**	**1 993 000,00**	**1 993 000,00**
14	Подпрограмма. Содействие развитию субъектов малого и среднего предпринимательства в Сысертском городском округе на 2015-2024 годы	0810000000	875 000,00	875 000,00
15	Подпрограмма «Развитие потребительского рынка в Сысертском городском округе» на 2015-2024 годы	0830000000	868 000,00	868 000,00
16	Подпрограмма «Защита прав потребителей в Сысертском городском округе» на 2014-2024 годы	0840000000	20 000,00	20 000,00
17	Подпрограмма «Совершенствование механизмов осуществления закупок товаров, работ, услуг для муниципальных нужд Сысертского городского округа»	0850000000	25 000,00	25 000,00
18	Подпрограмма «Обеспечение реализации муниципальной программы Сысертского городского округа «Совершенствование социально-экономической политики на территории Сысертского городского округа»	0860000000	205 000,00	205 000,00
19	**Муниципальная программа «Управление муниципальными финансами Сысертского городского округа до 2021 года»**	**0900000000**	**14 167 000,00**	**17 167 000,00**
20	Подпрограмма «Управление бюджетным процессом и его совершенствование»	0910000000	100 000,00	100 000,00
21	Подпрограмма «Совершенствование информационной системы управления финансами»	0920000000	3 263 000,00	3 263 000,00
22	Подпрограмма «Обеспечение реализации муниципальной программы Сысертского городского округа «Управление муниципальными финансами Сысертского городского округа до 2021 года»	0930000000	10 804 000,00	13 804 000,00
23	**Муниципальная программа «Информационное общество Сысертского городского округа до 2024 года»**	**1100000000**	**1 500 000,00**	**1 500 000,00**
24	**Муниципальная программа «Развитие муниципальной службы в Сысертском городском округе» на 2015 - 2021 годы**	**2600000000**	**4 366 500,00**	**4 366 500,00**
25	**Муниципальная программа «Развитие молодежной и социальной политики в Сысертском городском округе на 2015-2021 годы»**	**3600000000**	**159 051 000,00**	**164 051 000,00**

Номер строки	Наименование муниципальной программы (подпрограммы)	Код целевой статьи	Объем бюджетных ассигнований на финансовое обеспечение реализации муниципальной программы, в рублях	
			2020 год	2021 год
1	2	3	4	5
26	Подпрограмма «Молодежь Сысертского городского округа»	3610000000	300 000,00	300 000,00
27	Подпрограмме «Социальная поддержка населения Сысертского городского округа»	3630000000	157 910 000,00	162 910 000,00
28	Подпрограмма «Толерантное сознание, гармонизация межнациональных и межконфессиональных отношений и профилактика экстремизма на территории Сысертского городского округа»	3640000000	746 000,00	746 000,00
29	Подпрограмма «Профилактика заболеваний и формирование здорового образа жизни населения Сысертского городского округа»	3650000000	95 000,00	95 000,00
30	**Муниципальная программа «Предоставление социальных выплат молодым семьям на улучшение жилищных условий в Сысертском городском округе на 2015 - 2021 годы «**	**3700000000**	**1 660 000,00**	**1 660 000,00**
31	Подпрограмма «Обеспечение жильем молодых семей»	3710000000	1 000 000,00	1 000 000,00
32	Подпрограмма «Предоставление региональной и муниципальной поддержки молодым семьям на улучшение жилищных условий»	3720000000	660 000,00	660 000,00
33	**Муниципальная программа «Развитие физической культуры и спорта в Сысертском городском округе до 2024 года»**	**3800000000**	237 598 000,00	42 598 000,00
34	Подпрограмма «Развитие физической культуры и спорта в Сысертском городском округе»	3810000000	13 560 000,00	18 560 000,00
35	Подпрограмма «Развитие инфраструктуры спортивных учреждений в Сысертском городском округе»	3820000000	224 038 000,00	24 038 000,00
36	**Муниципальная программа «Формирование современной городской среды в Сысертском городском округе» на 2017-2022 годы»**	**5200000000**	**5 410 000,00**	**5 410 000,00**
37	**Муниципальная программа «Развитие жилищно-коммунального хозяйства, энергосбережения и повышения энергоэффективности в Сысертском городском округе» на 2017-2022 годы»**	**5300000000**	**45 563 000,00**	**54 800 000,00**
38	Подпрограмма «Развитие коммунальной инфраструктуры (по услуге теплоснабжения) Сысертского городского округа на 2017-2022 годы».	5310000000	7 200 000,00	17 200 000,00
39	Подпрограмма «Развития коммунальной инфраструктуры (по услугам водоснабжения и водоотведения) Сысертского городского округа на 2017-2022 годы».	5320000000	4 526 458,65	4 526 458,65
40	Подпрограмма «Чистая среда»	5330000000	3 122 541,35	3 122 541,35
41	Подпрограмма «Капитальный ремонт муниципального имущества Сысертского городского округа»	5340000000	1 300 000,00	1 300 000,00
42	Подпрограмма «Обеспечение реализации муниципальной программы Сысертского городского округа «Развитие жилищно-коммунального хозяйства, энергосбережения и повышения энергоэффективности в Сысертском городском округе» на 2017-2022 годы»	5350000000	29 414 000,00	28 651 000,00
43	**Муниципальная программа «Улучшение жилищных условий граждан, проживающих на территории Сысертского городского округа» на 2015-2021 годы**	**5400000000**	**2 019 000,00**	**12 019 000,00**
44	Подпрограмма «Формирование жилищного фонда Сысертского городского округа для переселения граждан из аварийного жилищного фонда» на 2015-2021 годы	5420000000	1 735 000,00	11 735 000,00
45	Подпрограмма «Обеспечение реализации Муниципальной программы «Улучшение жилищных условий граждан, проживающих на территории Сысертского городского округа» на 2015-2021 годы	5430000000	284 000,00	284 000,00
46	**Муниципальная программа «Обеспечение функционирования городского хозяйства на территории Сысертского городского округа на 2015 - 2021 годы»**	**5500000000**	**69 787 000,00**	**95 772 600,00**
47	Подпрограмма «Функционирование дорожного хозяйства на территории Сысертского городского округа».	5510000000	40 713 400,00	50 336 000,00
48	Подпрограмма «Организация транспортного обслуживания населения на территории Сысертского городского округа».	5520000000	0,00	5 000 000,00
49	Подпрограмма «Обеспечение безопасности дорожного движения на территории Сысертского городского округа».	5530000000	8 343 000,00	12 706 000,00
50	Подпрограмма «Организация и содержание объектов благоустройства».	5540000000	16 030 600,00	22 030 600,00
51	Подпрограмма «Организация содержания мест захоронения».	5550000000	800 000,00	800 000,00
52	Подпрограмма «Обеспечение полномочий Сысертского городского округа на осуществление деятельности, направленной на подготовку и сопровождение инвестиционных проектов развития общественной инфраструктуры муниципального значения, строительства объектов инженерной инфраструктуры».	5570000000	3 900 000,00	4 900 000,00

Номер строки	Наименование муниципальной программы (подпрограммы)	Код целевой статьи	Объем бюджетных ассигнований на финансовое обеспечение реализации муниципальной программы, в рублях	
			2020 год	2021 год
1	2	3	4	5
53	**Муниципальная программа «Обеспечение рационального и безопасного природопользования на территории Сысертского городского округа» на 2017-2022 годы**	**5600000000**	**6 300 000,00**	**6 300 000,00**
54	Подпрограмма «Экологическая безопасность на территории Сысертского городского округа».	5610000000	4 300 000,00	4 300 000,00
55	Подпрограмма «Развитие водохозяйственного комплекса»	5620000000	2 000 000,00	2 000 000,00
56	**Муниципальная программа «Устойчивое развитие сельских территорий Сысертского городского округа» на 2015-2021 годы**	**5700000000**	**1 000 000,00**	**1 000 000,00**
57	Подпрограмма «Улучшение жилищных условий граждан, проживающих в сельской местности на территории Сысертского городского округа, в том числе молодых семей и молодых специалистов» на 2015-2021 годы	5710000000	1 000 000,00	1 000 000,00
58	**Муниципальная программа «Развитие системы образования в Сысертском городском округе на 2017 - 2022 годы»**	**6000000000**	**1 136 199 000,00**	**1 254 785 600,00**
59	Подпрограмма «Развитие системы дошкольного образования в Сысертском городском округе»	6010000000	425 297 360,00	470 522 360,00
60	Подпрограмма «Развитие системы общего образования в Сысертском городском округе»	6020000000	565 944 760,00	621 257 760,00
61	Подпрограмма «Развитие системы дополнительного образования, отдыха и оздоровления детей в Сысертском городском округе»	6030000000	76 147 190,00	87 106 390,00
62	Подпрограмма «Укрепление и развитие материально-технической базы образовательных организаций Сысертского городского округа»	6040000000	23 688 310,00	30 391 310,00
63	Подпрограмма «Строительство и реконструкция зданий образовательных организаций» Сысертского городского округа»	6050000000	12 500 000,00	13 000 000,00
64	Подпрограмма «Обеспечение реализации муниципальной программы «Развитие системы образования в Сысертском городском округе на 2017 - 2022 годы»	6060000000	32 621 380,00	32 507 780,00
65	**Муниципальная программа «Обучение плаванию детей и подростков Сысертского городского округа на 2019-2023 годы»**	**6100000000**	**2 600 000,00**	**2 600 000,00**
66	**Муниципальная программа Сысертского городского округа «Развитие культуры в Сысертском городском округе до 2021 года»**	**8000000000**	**210 048 600,00**	**251 744 600,00**
67	Подпрограмма «Развитие культуры в Сысертском городском округе»	8010000000	163 371 500,00	205 067 500,00
68	Подпрограмма «Развитие образования в сфере культуры Сысертского городского округа»	8020000000	8 226 100,00	8 226 100,00
69	Подпрограмма «Обеспечение реализации муниципальной программы «Развитие культуры в Сысертском городском округе до 2021 года»	8030000000	67 300 400,00	90 301 300,00

Приложение 23
к решению Думы Сысертского городского округа от 27.06.2019 г. № 157

Программа
муниципальных гарантий Сысертского городского округа на 2019 год

№ п/п	Получатель муниципальных гарантий («Принципал»)	Цель предоставления гарантий	Объем гарантии на 2019 год, рублей	Наличие права регрессного требования
1	Муниципальное унитарное предприятие жилищно-коммунального хозяйства «Сысертское» Сысертского городского округа	1. Обеспечение обязательств по договору на поставку и транспортировку газа № 4-0316/18 от 26.12.2017 года между муниципальным унитарным предприятием жилищно-коммунального хозяйства «Сысертское» Сысертского городского округа, Акционерным обществом «Уралсевергаз» и Акционерным обществом «ГАЗЭКС». 2. Обеспечение обязательств по договору электроснабжения № 62798 от 01.10.2012 года между муниципальным унитарным предприятием жилищно-коммунального хозяйства «Сысертское» Сысертского городского округа и Открытым акционерным обществом «Свердловэнергосбыт».	7 851 000,00	не имеется
	Итого:		**7 851 000,00**	

Приложение 25
к решению Думы Сысертского городского округа от 27.06.2019 г. № 157

Распределение
иных межбюджетных трансфертов бюджету Сысертского городского округа
на 2019

№ п/п	Код БКД	Наименование	Объем средств на 2019 год (в рублях)
1	2	3	4
	Иные межбюджетные трансферты		**36 204 508,0**
1	**000 2 02 49999 04 0000 151**	**Прочие межбюджетные трансферты, передаваемые бюджетам городских округов**	**36 204 508,0**
в том числе:			
		иных межбюджетных трансфертов из областного на строительство, реконструкцию, капитальный ремонт, ремонт автомобильных дорог общего пользования местного значения	29 815 508,0
		иных межбюджетных трансфертов из областного бюджета на обеспечение стимулирования муниципальных образований, расположенных на территории Свердловской области	6 389 000,0

РЕШЕНИЕ ДУМЫ СЫСЕРТСКОГО ГОРОДСКОГО ОКРУГА от 27.06.2019 г. № 158

О ВНЕСЕНИИ ИЗМЕНЕНИЙ В РЕШЕНИЕ ДУМЫ СЫСЕРТСКОГО ГОРОДСКОГО ОКРУГА ОТ 24.12.2015 № 497 «ОБ УТВЕРЖДЕНИИ ПОЛОЖЕНИЯ О ПРЕДСТАВИТЕЛЬСКИХ И ИНЫХ ПРОЧИХ РАСХОДАХ В ОРГАНАХ МЕСТНОГО САМОУПРАВЛЕНИЯ СЫСЕРТСКОГО ГОРОДСКОГО ОКРУГА»

Руководствуясь статьей 101 Областного закона от 10 марта 1999 года № 4-ОЗ «О правовых актах в Свердловской области», Дума Сысертского городского округа

РЕШИЛА:

1. Внести в решение Думы Сысертского городского округа от 24.12.2015 № 497 «Об утверждении Положения о представительских и иных прочих расходах в органах местного самоуправления Сысертского городского округа» (далее – Решение) изменения, заменив в пункте 28 раздела 7 Положения о представительских и иных прочих расходах в органах местного самоуправления Сысертского городского округа, утвержденного Решением, слова «не более 1 000 000 рублей» словами «не более 1 300 000 рублей».

2. Опубликовать настоящее решение в официальном издании «Вестник Сысертского городского округа» и разместить на официальном сайте Сысертского городского округа в сети Интернет.

Председатель Думы
Сысертского городского округа **А.Г. Карамышев**

Глава
Сысертского городского округа **Д.А. Нисковских**

РЕШЕНИЕ ДУМЫ СЫСЕРТСКОГО ГОРОДСКОГО ОКРУГА от 27.06.2019 г. № 159

О ВНЕСЕНИИ ИЗМЕНЕНИЙ В РЕШЕНИЕ ДУМЫ СЫСЕРТСКОГО ГОРОДСКОГО ОКРУГА ОТ 28.07.2011 № 415 «ОБ УТВЕРЖДЕНИИ ПОЛОЖЕНИЯ О ПРИСВОЕНИИ ЗВАНИЯ «ПОЧЕТНЫЙ ГРАЖДАНИН СЫСЕРТСКОГО ГОРОДСКОГО ОКРУГА»

Руководствуясь статьей 101 Областного закона от 10 марта 1999 года № 4-ОЗ «О правовых актах в Свердловской области», Дума Сысертского городского округа

РЕШИЛА:

1. Внести в решение Думы Сысертского городского округа от 28.07.2011 № 415 «Об утверждении Положения о присвоении звания «Почетный гражданин Сысертского городского округа» следующие изменения:

1) приложение в части «Описание нагрудного знака Почетного гражданина Сысертского городского округа» изложить в новой редакции:

«1. Нагрудный знак «Почетный гражданин Сысертского городского округа» (далее - нагрудный знак) представляет собой круглую медаль диаметром 36 миллиметров, изготовленную из металла золотого цвета. В центре выполнено графическое изображение герба Сысертского городского округа, по окружности знака надпись – Почетный гражданин Сысертского городского округа. Медаль прикреплена к колодке при помощи ушка и звена.

2. Колодка размером 20 х 10 миллиметров изготовлена из металла золотого цвета, с вставкой из малахита.

3. Нагрудный знак вручается лично Главой Сысертского городского округа.

4. Нагрудный знак носится на левой стороне груди (действителен только при наличии удостоверения).

5. Право на ношение нагрудного знака имеет гражданин независимо от времени присвоения звания.

6. В случае утери либо негодности нагрудного знака по заявлению на имя Главы Сысертского городского округа нагрудный знак выдается повторно.»;

2) отменить пункт 5 решения Думы Сысертского городского округа от 28.07.2011 № 415 «Об утверждении Положения о присвоении звания «Почетный гражданин Сысертского городского округа».

2. Опубликовать настоящее решение в официальном издании «Вестник Сысертского городского округа».

3. Контроль за исполнением настоящего решения возложить на комиссию по социальной политике и правопорядку (М.Н. Титова).

Председатель Думы
Сысертского городского округа **А.Г. Карамышев**

Глава
Сысертского городского округа **Д.А. Нисковских**

РЕШЕНИЕ ДУМЫ СЫСЕРТСКОГО ГОРОДСКОГО ОКРУГА от 27.06.2019 г. № 160

О ВНЕСЕНИИ ИЗМЕНЕНИЙ В РЕШЕНИЕ ДУМЫ СЫСЕРТСКОГО ГОРОДСКОГО ОКРУГА ОТ 31.07.2014 № 373 «ОБ УТВЕРЖДЕНИИ ПОЛОЖЕНИЯ ОБ УЛИЧНЫХ КОМИТЕТАХ СЫСЕРТСКОГО ГОРОДСКОГО ОКРУГА»

Руководствуясь статьей 101 Областного закона от 10 марта 1999 года № 4-ОЗ «О правовых актах в Свердловской области», Дума Сысертского городского округа,

РЕШИЛА:

1. Внести в решение Думы Сысертского городского округа от 31.07.2014 № 373 «Об утверждении Положения об уличных комитетах Сысертского городского округа» (далее – решение) следующие изменения:

1) пункт 2.6 раздела 2 Положения об уличных комитетах Сысертского городского округа», утвержденного решением Думы Сысертского городского округа от 31.07.2014 № 373 (далее – Положение), изложить в следующей редакции:

«2.6. Решение общего собрания оформляется протоколом собрания по рекомендуемой форме (приложение № 2), который в последующем предоставляется в Администрацию Сысертского городского округа.»;

2) дополнить Положение приложением № 2 (прилагается);

3) пункт 3.10 раздела 3 Положения дополнить следующими словами:

«В частности контролировать:

- в целях обеспечения безопасности, поддержание в исправном техническом состоянии жилых домов, сохранение эстетического облика строений и сооружений, наличие указателей с обозначением наименований улиц, переулков и номерных знаков;

- обеспечение сохранности зеленых насаждений, имеющихся перед домом;

- обеспечение отвода дождевых и талых вод системы водоотводных канав;

- очищение прилегающей территории по периметру строений и ограждений до проезжей части дорог»;

4) дополнить раздел 3 Положения пунктом 3.25 следующего содержания:

«Оказывать помощь органам местного самоуправления в организации учета ведения личного подсобного хозяйства, в том числе по осуществлению сбора сведений для актуализации похозяйственных книг в пределах соответствующей территории ежегодно с 01 по 15 июля»;

5) пункт 4.1 раздела 4 дополнить подпунктами 5, 6 и 7 следующего содержания:

«5) Выявляет нарушения правил благоустройства и санитарного содержания на подведомственной территории и своевременно сообщает о данных фактах в Администрацию Сысертского городского округа.

6) Организует проведение бесед с населением на соответствующей территории:

- о необходимости соблюдения мер пожарной безопасности;
- о необходимости соблюдения мер безопасности на водных объектах;
- о порядке действий при обнаружении подозрительного предмета, который может оказаться взрывным устройством в рамках антитеррористической деятельности.

7) оказывают содействие депутатам в проведении встреч с избирателями в выполнении их наказов»;

6) дополнить раздел 4 пунктом 4.5 следующего содержания:

«4.5. Председатель уличного комитета несет ответственность перед Администрацией Сысертского городского округа за эффективность своей работы и работы уличного комитета в целом.»;

7) дополнить пункт 5.1 раздела 5 следующими подпунктами:

«- обеспечивает взаимодействие уличных комитетов с коммунальными службами и органами правопорядка;

- организует по мере необходимости, но не реже одного раза в квартал, совещания, встречи, семинары с председателями уличных комитетов.».

2. Признать пункт 3 решения утратившим силу.

3. Опубликовать настоящее решение в официальном издании «Вестник Сысертского городского округа» и разместить на официальном сайте Сысертского городского округа в сети Интернет.

4. Контроль за исполнением настоящего решения возложить на Главу Сысертского городского округа Д.А. Нисковских.

Председатель Думы
Сысертского городского округа **А.Г. Карамышев**

Глава
Сысертского городского округа **Д.А. Нисковских**

Приложение № 2
к Положению об уличных комитетах Сысертского городского округа
от 27.06.2019 г. № 160

ПРОТОКОЛ

собрания граждан по _____города Сысерть

_____ « _____ » _____ 20 __ года
(место проведения) (дата проведения)

Общее число жителей, имеющих право на участие в собрании, _____ человек.
Присутствовали: _____ человек.
Права на участие в собрании у граждан, зарегистрированных собранием, и соблюдение кворума проверены.
Собрание проведено по инициативе_____
_____
(фамилия, имя, отчество)
(подпись)
Председатель собрания _____ _____
(фамилия, имя, отчество) (подпись)
Секретарь собрания _____ _____
(фамилия, имя, отчество) (подпись)

ПОВЕСТКА ДНЯ:
1. ...
2. ...

СЛУШАЛИ:
_____... - краткая запись выступления или текст доклада (прилагается).
(фамилия, имя, отчество)

ВЫСТУПИЛИ:
_____... - краткая запись выступления.
(фамилия, имя, отчество)
_____... - краткая запись выступления
(фамилия, имя, отчество)

РЕШИЛИ:
1. ...
2. ...

Результаты голосования:
«ЗА» - …
«ПРОТИВ» - …
«ВОЗДЕРЖАЛИСЬ» - …

Председатель собрания _____ _____
(подпись) (расшифровка подписи)

Секретарь собрания _____ _____
(подпись) (расшифровка подписи)

РЕШЕНИЕ ДУМЫ СЫСЕРТСКОГО ГОРОДСКОГО ОКРУГА от 27.06.2019 г. № 161

О ВНЕСЕНИИ ИЗМЕНЕНИЙ В ПРАВИЛА ЗЕМЛЕПОЛЬЗОВАНИЯ И ЗАСТРОЙКИ СЫСЕРТСКОГО ГОРОДСКОГО ОКРУГА, УТВЕРЖДЕННЫЕ РЕШЕНИЕМ ДУМЫ СЫСЕРТСКОГО ГОРОДСКОГО ОКРУГА ОТ 24.01.2008 № 323 «ОБ УТВЕРЖДЕНИИ ПРАВИЛ ЗЕМЛЕПОЛЬЗОВАНИЯ И ЗАСТРОЙКИ НА ТЕРРИТОРИИ СЫСЕРТСКОГО ГОРОДСКОГО ОКРУГА» В ЧАСТИ ТЕРРИТОРИЙ НАСЕЛЕННЫХ ПУНКТОВ СЫСЕРТСКОГО ГОРОДСКОГО ОКРУГА

В соответствии с Градостроительным кодексом Российской Федерации, Земельным кодексом Российской Федерации, Федеральным законом от 06 октября 2003 года № 131-ФЗ «Об общих принципах организации местного самоуправления в Российской Федерации», Уставом Сысертского городского округа, с учетом протоколов публичных слушаний, состоявшихся с 23.05.2019 по 03.06.2019, заключения о результатах публичных слушаний по Проекту внесения изменений № 9 в Правила землепользования и застройки Сысертского городского округа, в целях обеспечения устойчивого развития территории и благоприятных условий жизнедеятельности населения Сысертского городского округа, приведения Правил землепользования и застройки на территории Сысертского городского округа в соответствие с действующим законодательством, Дума Сысертского городского округа

РЕШИЛА:

1. Внести в Правила землепользования и застройки на территории Сысертского городского округа, утвержденные решением Думы Сысертского городского округа от 24.01.2008 № 323 (в редакции от 28.02.2019 № 140), следующие изменения:

1.1. В Части II. «Градостроительные регламенты» Главы 1 «Общие положения» таблицу 2 «Соответствие видов разрешенного использования земельных участков и объектов капитального строительства по территориальным зонам» изложить в новой редакции (приложение № 1).

1.1. В Части III. «Карта градостроительного зонирования. Карта зон с особыми условиями использования территории. Условные обозначения. Карта отображения справочных зон действия ограничений по условиям охраны объектов культурного наследия (памятников истории и культуры) на территории Сысертского городского округа» «Карту градостроительного зонирования. Карту зон с особыми условиями. Условные обозначения» изложить в новой редакции (приложение № 2 на 3 листах).

1.2. В Части III. «Карта градостроительного зонирования. Карта зон с особыми условиями использования территории. Условные обозначения. Карта отображения справочных зон действия ограничений по условиям охраны объектов культурного наследия (памятников истории и культуры) на территории Сысертского городского округа» фрагменты № 111; № 11; № 9; № 47; № 31; № 69; № 213; № 163; № 195; № 202; № 210; № 5; № 10 изложить в новой редакции (приложение № 3 на 13 листах).

2. Настоящее решение вступает в силу со дня его официального опубликования.

3. Опубликовать настоящее решение в официальном издании «Вестник Сысертского городского округа» и разместить на официальном сайте Сысертского городского округа в сети Интернет.

4. Комитету по управлению муниципальным имуществом, архитектуре и градостроительству Администрации Сысертского городского округа (А.В. Александровский) обеспечить внесение сведений в информационную систему обеспечения градостроительной деятельности в срок не позднее 10 дней с момента опубликования настоящего решения.

5. Контроль за исполнением настоящего решения возложить на председателя постоянной комиссии по агропромышленному комплексу, лесным, водным и земельным вопросам, торговле и бытовому обслуживанию (А.Ю. Бондарев).

Председатель Думы
Сысертского городского округа **А.Г. Карамышев**

Глава
Сысертского городского округа **Д.А. Нисковских**

Приложение № 1 к решению
Думы Сысертского городского округа
от 27.06.2019 г. № 161

Соответствие видов разрешенного использования земельных участков и объектов капитального строительства по территориальным зонам

Таблица 2

Код	Вид разрешенного использования земельных участков и объектов капитального строительства	Соответствие территориальных зон	Ранее действующие кодовые обозначения территориальных зон																				№ п/п
			Ж-1.1, Ж-2.1	Ж-1,Ж-2,Ж-2.2	Ж-3, Ж-3.1, Ж-4, Ж-4.1	Ж-5, Ж-5.1, Ж-6, Ж-6.1	Ж-7,Ж-7.1, Ж-8, Ж-8.1, Ж-9.1, Ж-10.1	Ж-11, СХ-7	ОД-1, ОД-2, ОД-4,ОД-7	ОД-6, Р-3, ОД-4 , ОД-3	нежил	Р-2,Р-4, ОД-5	Р-5, С-5	П-1-П-3, КС-1 – КС-3 СХ-1, СХ-2	П-4, П-5, КС-4, КС-5, СХ-4,СХ-5	СУ, СХ-3,СХ-4, СХ-5	СХ-6, ДС	С-1	С-3, С-2	И-1,2,3,4,5,6,7	Т-1,2,3,4,5,6	нежил	
			Кодовые обозначения территориальных зон																				
			ЖТ-1.1	ЖТ-1.2	ЖТ-1.3	ЖТ-2	ЖТ-3	О	ТД-1	ТД-2	ТРЗ	Р	ДР	ТП-1	ТП-2	СХ	С	СП-1	СП-2	И	Т	КУРТ	
2.1	Для индивидуального жилищного строительства		О	О	У	-	-	-	-	-	У	-	-	-	-	-	-	-	-	-	-	О	
2.1.1.	Малоэтажная многоквартирная жилая застройка		-	-	О	-	-	-	-	-	-	-	-	-	-	-	-	-	-	-	-	О	
2.2	Для ведения личного подсобного хозяйства		У	О	-	-	-	-	-	-	У	-	-	-	-	-	-	-	-	-	-	-	
2.3	Блокированная жилая застройка		У	У	О	-	-	-	-	-	У	-	-	-	-	-	-	-	-	-	-	О	
2.5	Среднеэтажная жилая застройка		-	-	-	О	О	-	-	-	У	-	-	-	-	-	-	-	-	-	-	О	
2.6	Многоэтажная жилая застройка (высотная застройка)		-	-	-	-	О	-	-	-	У	-	-	-	-	-	-	-	-	-	-	О	
5.5	Поля для гольфа или конных прогулок		У	У	-	-	-	-	-	-	-	О	-	-	-	-	-	-	-	-	-	-	
2.7.1	Объекты гаражного назначения		У	У	У	У	У	-	-	-	-	-	-	-	-	-	-	-	-	-	О	О	
4.9	Обслуживание автотранспорта		У	У	У	У	У	-	У	-	-	-	-	-	-	-	-	-	-	-	О	У	
13.1	Ведение огородничества		О	О	У	-	-	О	-	-	-	-	-	-	-	-	-	-	-	-	-	-	
13.2	**Ведение садоводства**		-	-	-	-	-	-	-	-	-	-	-	-	-	-	О	-	-	-	-	-	
3.1	Коммунальное обслуживание		О	О	О	О	О	О	О	О	О	О	О	О	О	О	О	О	О	О	О	О	
3.5	Образование и просвещение		О	О	О	О	О	-	О	О	О	-	-	-	-	-	-	-	-	-	-	О	
3.4	Здравоохранение		О	О	О	О	О	-	О	О	-	-	-	-	-	-	-	-	-	-	-	О	
3.9	Обеспечение научной деятельности		-	-	-	-	-	-	О	У	-	-	-	О	О	У	-	-	-	-	-	-	
3.7	Религиозное использование		У	У	У	У	У	-	О	О	-	-	-	-	-	-	-	О	-	-	-	У	
3.2	Социальное обслуживание		-	-	-	-	-	-	О	О	-	-	-	-	-	-	-	-	-	-	-	-	
3.8	Общественное управление		-	-	-	-	-	-	О	-	-	-	-	-	-	-	-	-	-	-	-	-	
3.3	Бытовое обслуживание		-	-	-	-	-	-	О	-	-	-	-	-	-	-	-	-	-	-	-	У	
3.6	Культурное развитие		У	У	У	У	У	-	О	О	У	-	-	-	-	-	-	-	-	-	-	У	
8.3	Обеспечение внутреннего правопорядка		О	О	О	О	О	-	О	О	О	-	-	О	О	-	-	-	-		-	О	
3.10.1	Амбулаторное ветеринарное обслуживание		У	У	У	У	У	-	О	-	-	-	-	-	О	-	-	-	-	-	-	-	
3.10.2	Приюты для животных		-	-	-	-	-	-	-	-	-	-	-	-	О	-	-	-	-	-	-	-	
4.4	Магазины		У	У	У	У	У	-	О	-	У	-	-	В	О	-	-	-	-	-		У	
4.3	Рынки		-	-	-	У	У	-	О	-	-	-	-	-	О	-	-	-	-	-	-	У	
4.7	Гостиничное обслуживание		У	У	У	У	У	-	О	-	-	У		В	В	-	-	-	-	-	О	У	
4.5	Банковская и страховая деятельность		-	-	-	-	-	-	О	-	-	-	-	-		-	-	-	-	-		-	
4.6	Общественное питание		-	-	-	-	-	-	О	-	-	-	-	О	О	-	-	-	-	-	О	У	
4.2	Объекты торговли (торговые центры, торгово-развлекательные центры)		-	-	-	-	-	-	О	-	-	-	-	-	-	-	-	-	-	-	-	О	
4.8	Развлечения		-	-	-	-	-	-	У	-	-	У	-	-	-	-	-	-	-	-	-	-	
4.1	Деловое управление		-	-	-	-	-	-	О	-	-	-	-	В	В		-	-	-			О	
4.9.1	Объекты придорожного сервиса		-	-	-	-	-	-	У	-	-	-	-	-	О	-	-	-	-	-	О	-	
5.1	Спорт		У	У	У	У	У	-	О	О	-	О	-	В	В	-	-	-	-	-	-	О	
5.2	Природно-познавательный туризм		-	-	-	-	-	-	-	-	В	О	У	-	-	-	-	-	-	-	-	-	
5.2.1	Туристическое обслуживание		-	У	-	-	-	-	-	-	-	О	-	-	-	-	-	-	-	-	-	-	
5.3	Охота и рыбалка		-	-	-	-	-	-	-	-	-	О	У	-	-	О	-	-	-	-	-	-	
5.4	Причалы для маломерных судов		У	У	У	-	-	-	У	У	-	О	У	-	-	-	-	-	-	-	-	-	
2.4	Передвижное жилье		-	-	-	-	-	-	-	-	-	О	-	-	-	-	-	-	-	-	-	-	
9.1	Охрана природных территорий		-	-	-	-	-	-	-	-	-	О	-	-	-	-	-	-	-	-	-	-	
9.2.1	Санаторная деятельность		-	-	-	-	-	-	О	О	-	У	-	-	-	-	-	-	-	-	-	-	
6.1	**Недропользование**		-	-	-	-	-	-	-	-	-	-	-	У	У	-	-	-	-	-	-	-	
6.2	**Тяжелая промышленность**		-	-	-	-	-	-	-	-	-	-	-	У	У	-	-	-	-	-	-	-	
6.2.1	Автомобилестроительная промышленность		-	-	-	-	-	-	-	-	-	-	-	О	О	-	-	-	-	-	-	-	
6.3	Легкая промышленность		-	-	-	У	У	-	У	-	-	-	-	О	О	-	-	-	-	-	-	-	
6.3.1	Фармацевтическая промышленность		-	-	-	-	-	-	-	-	-	-	-	О	О	-	-	-	-	-	-	-	
6.4	Пищевая промышленность		-	-	-	У	У	-	У	-	-	-	-	О	О	-	-	-	-	-	-	У	
6.6	Строительная промышленность		-	-	-	-	-	-	-	-	-	-	-	О	О	-	-	-	-	-	-	У	
6.8	Связь		У	У	У	У	У	-	У	У	У	-	-	О	О	-	-	-	-	О	-	-	
6.9	Склады		-	-	-	-	-	-	-	-	-	-	-	О	О	-	-	-	-	-	О	В	
1.1	Растениеводство		-	-	-	-	-	-	-	-	-	-	-	-	-	О	-	-	-	-	-	-	
1.7	Животноводство		-	-	-	-	-	-	-	-	-	-	-	О	О	У	-	-	-	-	-	-	
1.12	Пчеловодство		-	-	-	-	-	-	-	-	-	-	-	О	О	О	-	-	-	-	-	-	
1.13	Рыбоводство		-	-	-	-	-	-	-	-	-	-	-	О	-	О	-	-	-	-	-	-	
1.14	Научное обеспечение сельского хозяйства		-	-	-	-	-	-	-	-	-	-	-	О	-	О	-	-	-	-	-	-	
1.15	Хранение и переработка сельскохозяйственной продукции		-	-	-	-	-	-	-	-	-	-	-	О	О	У	-	-	-	-	-	-	
1.16	Ведение личного подсобного хозяйства на полевых участках		-	-	-	-	-	-	-	-	-	-	-	-	-	О	-	-	-	-	-	-	
1.17	Питомники		-	-	-	-	-	-	-	-	-	-	-	-	-	У	-	-	-	-	-	-	
1.18	Обеспечение сельскохозяйственного производства		-	-	-	-	-	-	-	-	-	-	-	О	О	У	-	-	-	-	-	-	
1.19	**Сенокошение**		-	-	-	-	-	-	-	-	-	-	-	-	-	О	-	-	-	-	-	-	
1.20	**Выпас сельскохозяйственных животных**		-	-	-	-	-	-	-	-	-	-	-	-	-	О	-	-	-	-	-	-	
12.2	Специальная деятельность		-	-	-	-	-	-	-	-	-	-	-	О	-	-	-	-	О	-	-	-	
12.1	Ритуальная деятельность		-	-	-	-	-	-	-	-	-	-	-	О	О	-	-	О	-	-	-	-	
7.0	Транспорт		-	-	-	-	-	-	-	-	-	-	-	В	В	-	-	-	-	-	О	-	
12.0	Земельные участки (территории) общего пользования		О	О	О	О	О	-	О	О	О	В	О	О	О	-	-	-	-	-	О	О	
13.0	**Земельные участки общего назначения**		-	-	-	-	-	О	-	-	-	-	-	-	-	-	О	-	-	-	-	-	
			1	2	3	4	5	6	7	8	9	10	11	12	13	14	15	16	17	18	19	20	21
«О»	Основной вид разрешенного использования		«В» Вспомогательный вид разрешенного использования																				
«У»	Условно разрешенный вид использования		«-» Вид использования не подлежит установлению																				

Приложение № 2 на 3 листах к решению
Думы Сысертского городского округа
от 27.06.2019 г. № 161

Карта градостроительного зонирования Сысертского городского округа

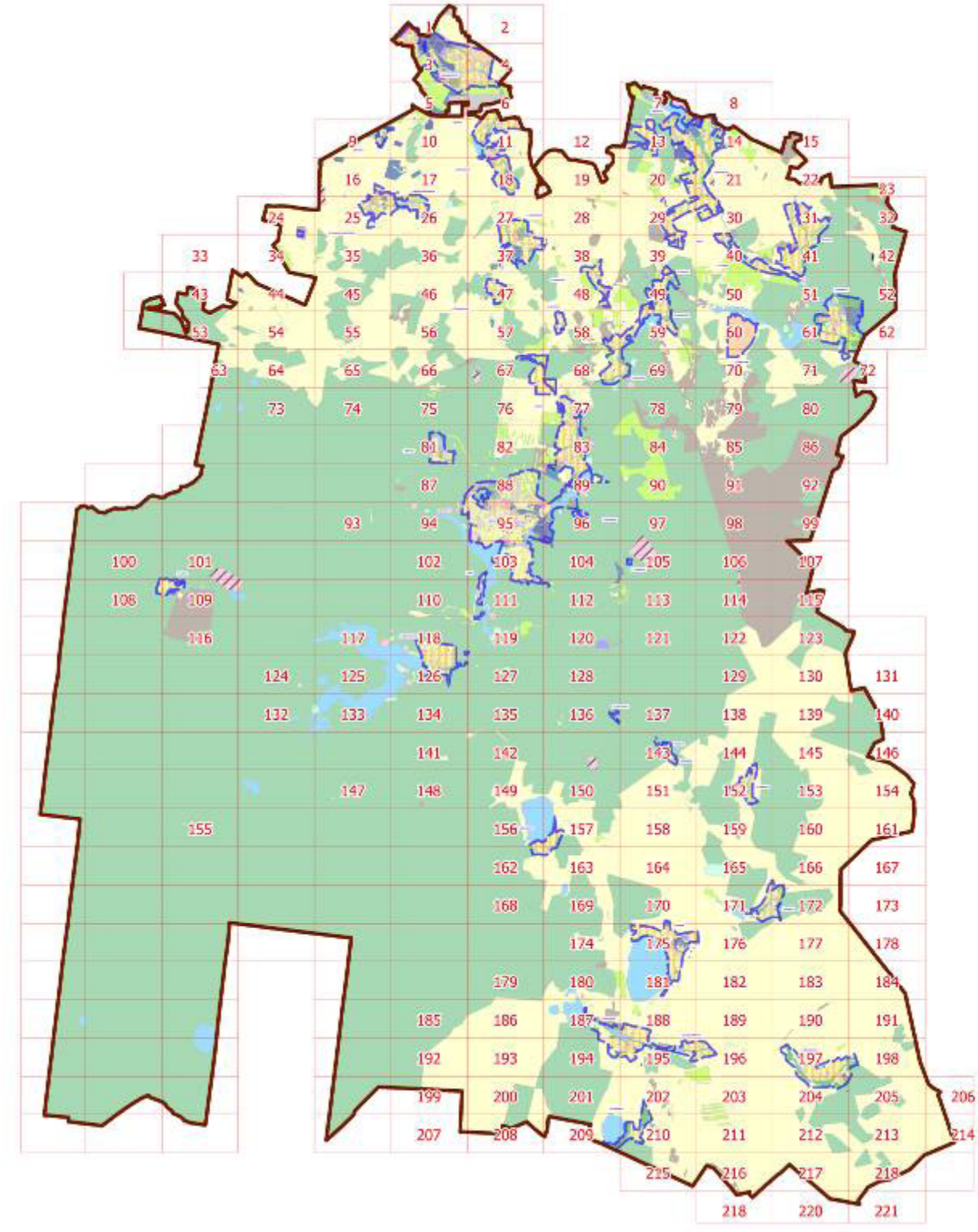

Карта зон с особыми условиями использования территории Сысертского городского округа

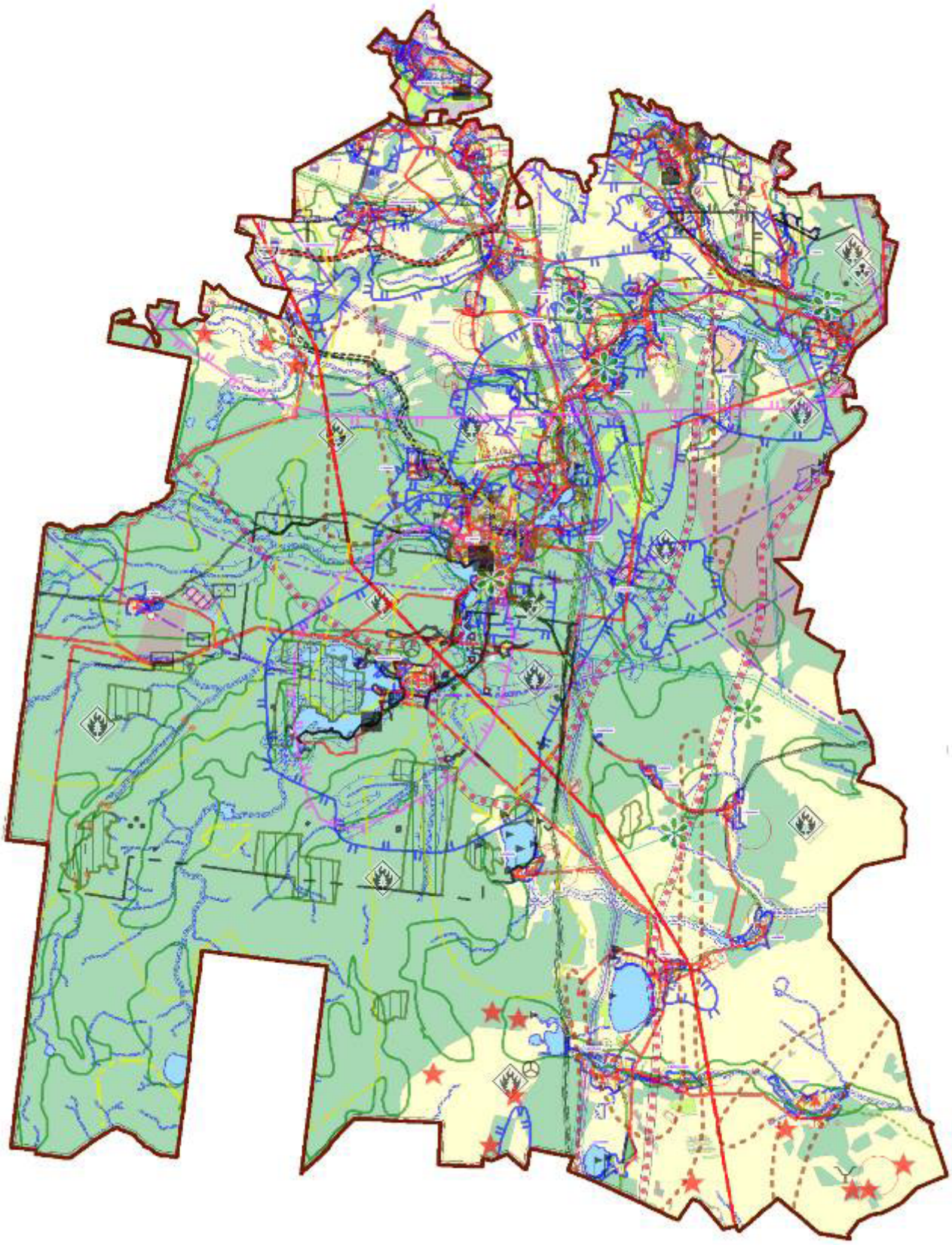

Условные обозначения

Границы

Границы Сысертского ГО

Существующие границы населенных пунктов

Границы участков, рассмотренные на комиссиях по ПЗЗ

Территории

Территория комплексного устойчивого развития

Территориальные зоны

Зона индивидуальных жилых домов в городах (ЖТ-1.1)

Зона индивидуальных жилых домов в сельских населенных пунктах (ЖТ-1.2)

Зона малоэтажных жилых домов (ЖТ-1.3)

Зона среднеэтажных жилых домов (ЖТ-2)

Зона многоэтажных жилых домов (ЖТ-3)

Зона развития застройки (ТРЗ)

Зона осуществления деятельности по комплексному и устойчивому развитию территории (КУРТ))

Зона огородничества (О)

Зона ведения садоводства (С)

Сельскохозяйственная зона (СХ)

Зона коммерческих объектов (ТД-1)

Зона социальных объектов (ТД-2)

Зона рекреации (Р)

Зона древесно-кустарниковой растительности (ДР)

Территории общего пользования для размещения парков, скверов, бульваров, городские леса (Р-1)

Территория памятников истории культуры (ИК)

Зона производственных и сельскохозяйственных объектов (ТП-1)

Многофункциональная зона производственных и сельскохозяйственных объектов (ТП-2)

Зона инженерной инфраструктуры (И)

Зона транспортной инфраструктуры (Т)

Зона специального назначения, связанная с захоронениями (СП-1)

Зона специального назначения, связанная с утилизацией (СП-2)

Зона размещения горных отводов (ЗГО)

Земли, покрытые поверхностными водами (ЗВФ)

Земли запаса (ЗАП)

Земли лесного фонда (ЗЛФ)

Особо охраняемые природные территории (ООПТ)

Территории общего пользования, предназначенные для размещения линейных объектов (объекты инженерно-транспортной инфраструктуры), остановочных пунктов, временных торговых объектов (киосков, павильонов), площадей, береговые полосы (ЗОП)

Особо охраняемые природные территории

Участки леса вокруг глухариных токов

Памятники природы

Памятники природы

Природный парк "Бажовские места"

Памятники истории и культуры

Памятник истории и культуры

Памятник истории и культуры

Объект археологического наследия

Защитная зона объектов культурного наследия

Водоохранные зоны

Прибрежная защитная полоса

Береговая полоса общего пользования

Водоохранная зона

Горные отводы

Зона размещения горных отводов

Зоны природных чрезвычайных ситуаций

Очаги и районы возможного возникновения пожаров

Район возможного возникновения подтопления территории

Зоны санитарной охраны источников питьевого водоснабжения

I пояс зоны санитарной охраны источника водоснабжения

III пояс зоны санитарной охраны источника водоснабжения

II пояс зоны санитарной охраны источника водоснабжения

Охранные зоны

Охранная зона объектов электросетевого хозяйства

Придорожная полоса автомобильных дорог

Приаэродромная территория

Охранная зона железных дорог

Охранная зона магистральных газопроводов

Охранная зона линий и объектов связи

Охранная зона магистральных нефтепроводов

Охранная зона от метеостанции

Санитарные разрывы

Санитарный разрыв от объектов транспортного и коммунально-бытового наз

Санитарный разрыв от железнодорожных магистралей

Минимальное расстояние от газораспределительных сетей до иных объектов

Зона взлета и посадки воздушных судов

Минимальное расстояние от магистральных газопроводов до иных объектов

Минимальное расстояние от магистральных нефтепроводов до иных объектов

Санитарно-защитные зоны

Санитарно-защитная зона объектов III класса опасности

Санитарно-защитная зона объектов II класса опасности

Санитарно-защитная зона объектов I класса опасности

Санитарно-защитная зона объектов IV класса опасности

Санитарно-защитная зона объектов V класса опасности

Строительные ограничения

Криогенное пучение (сезонное)

Место скопления радиоактивных отходов

Нарушенные земли

Нарушенные земли

Нарушенные земли

Нарушенные земли

Нарушенные земли

Осыпь активная

Хвостохранилища

Суффозия (просадки лессовидных грунтов)

Речная эрозия

Территория, неблагоприятная для строительства

Зона развития карстовых явлений

Территория, особо неблагоприятная для строительства

Зона наблюдения Белоярской АЭС

Районы выпадения кислотных осадков

Концентрация радона в грунтах

Концентрация радона в грунтах

Зона повышенной сейсмической активности

Приложение № 3 на 13 листах к решению
Думы Сысертского городского округа
от 27.06.2019 г. № 161

Фрагмент № 111 Карты градостроительного зонирования территории Сысертского городского округа

Действующая редакция

Утверждаемая редакция

Фрагмент № 11 Карты градостроительного зонирования территории Сысертского городского округа

Действующая редакция

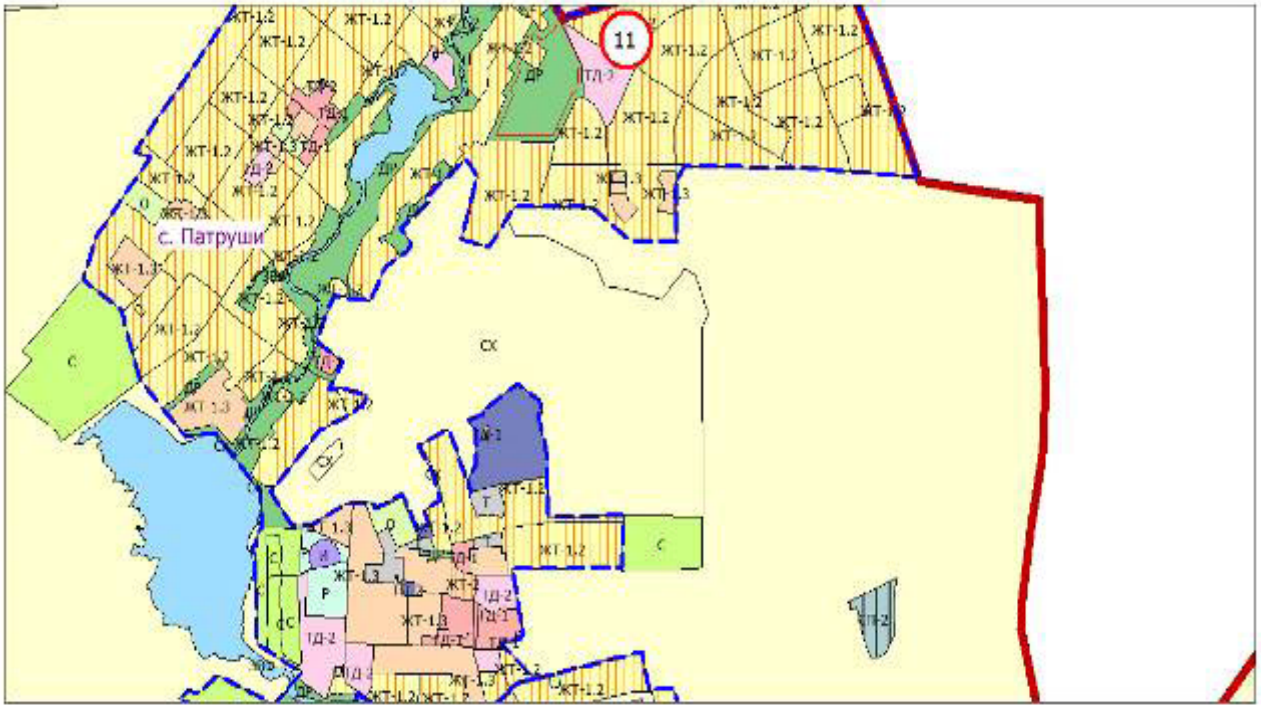

Утверждаемая редакция

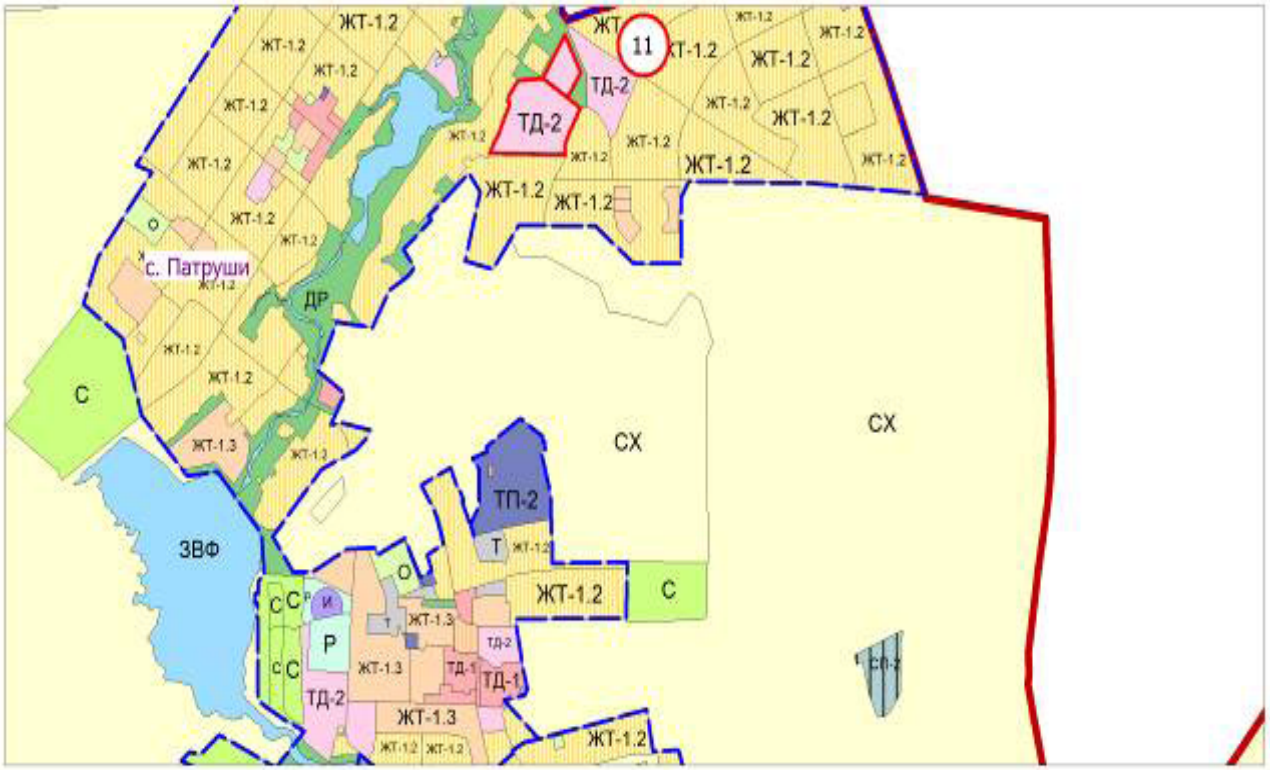

Фрагмент № 9 Карты градостроительного зонирования территории Сысертского городского округа

Действующая редакция

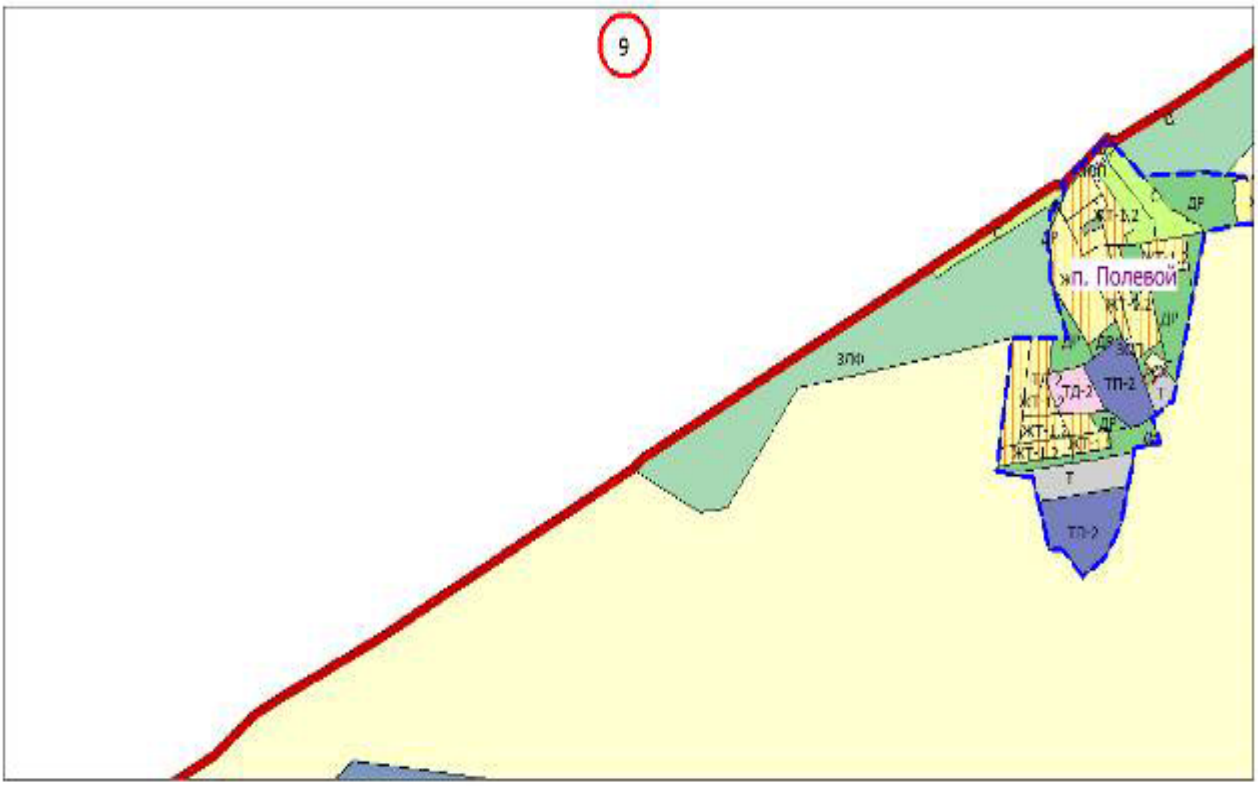

Утверждаемая редакция

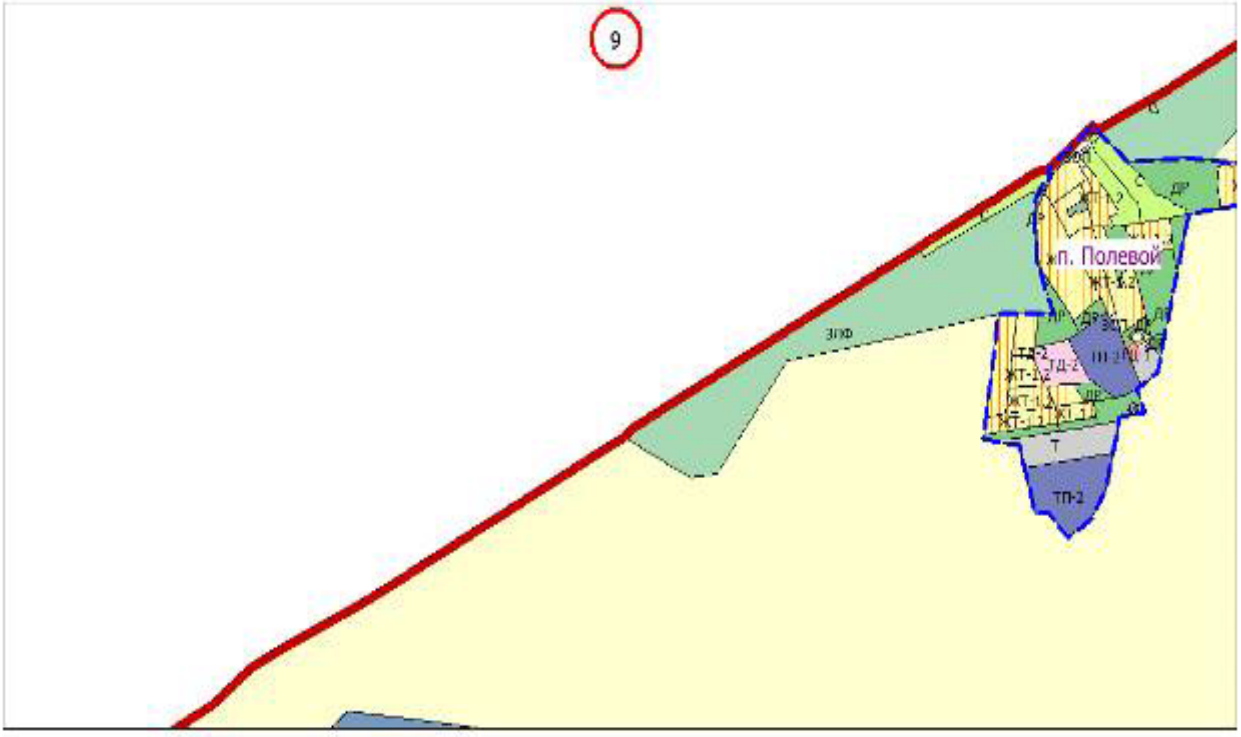

Фрагмент № 47 Карты градостроительного зонирования территории Сысертского городского округа

Действующая редакция

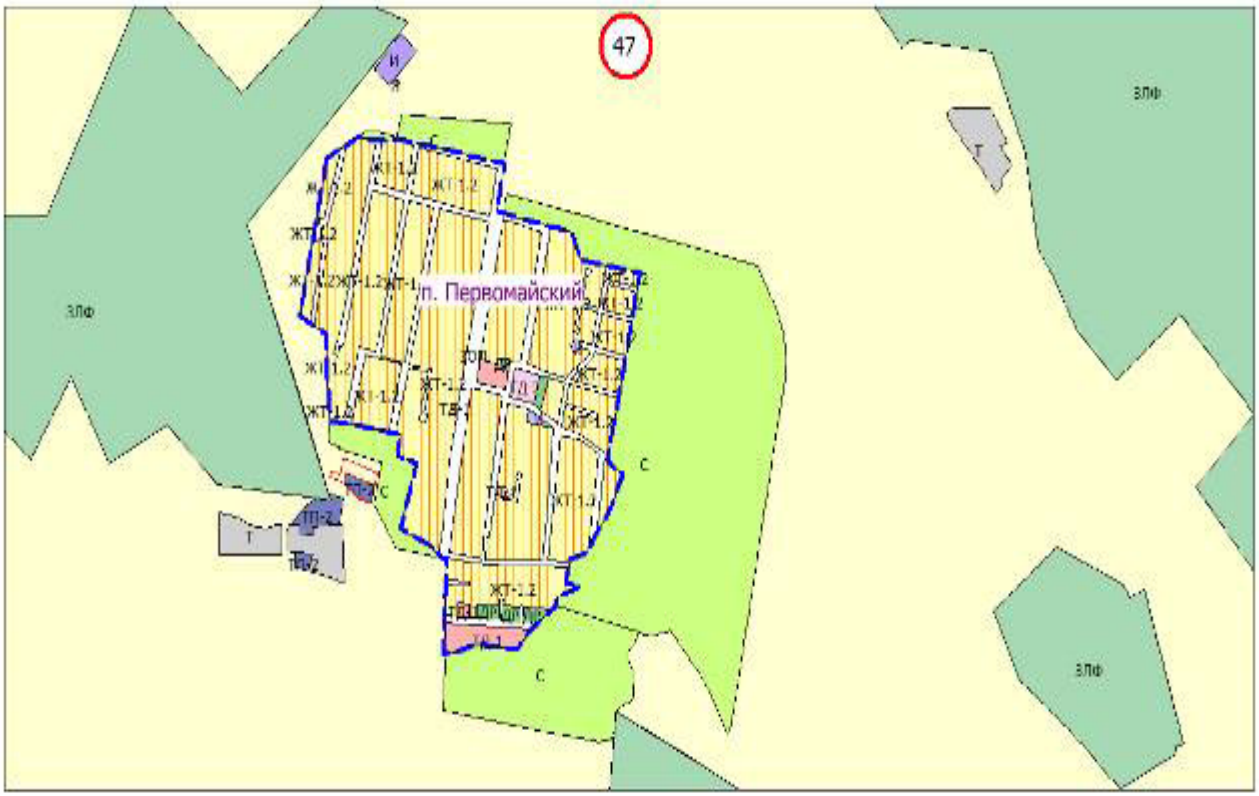

Утверждаемая редакция

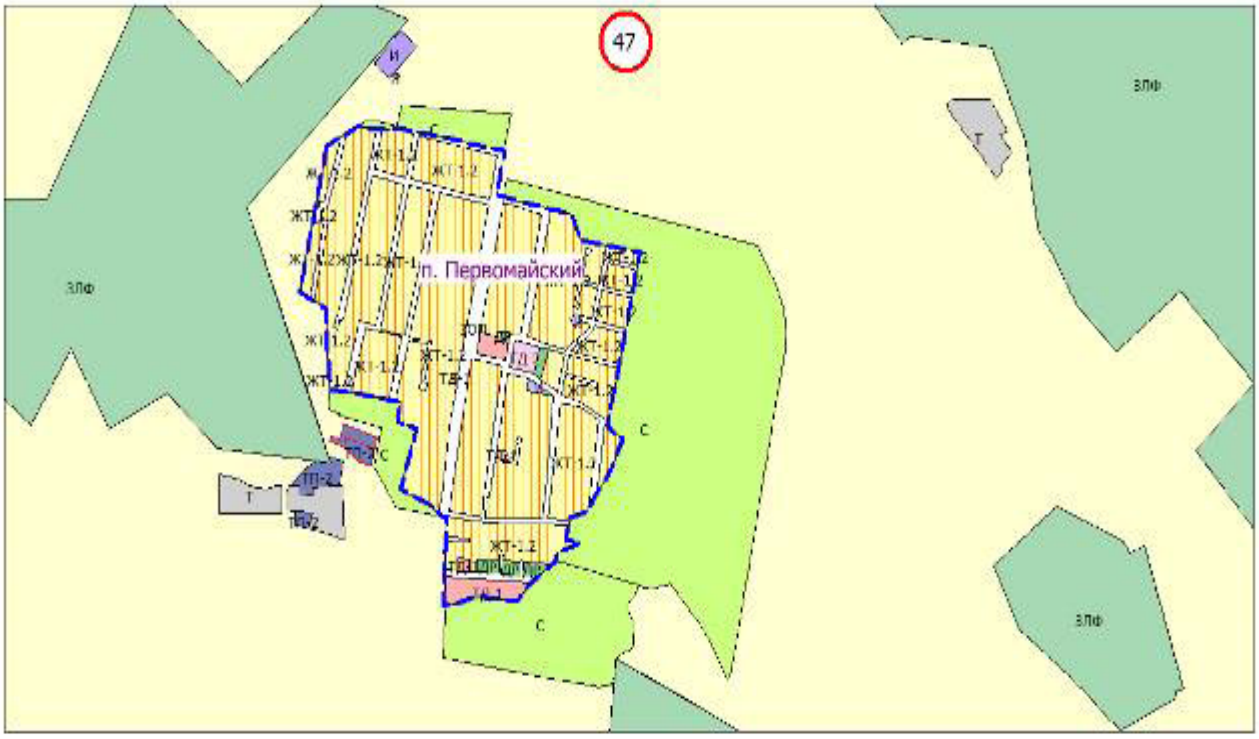

Фрагмент № 31 Карты градостроительного зонирования территории Сысертского городского округа

Действующая редакция

Утверждаемая редакция

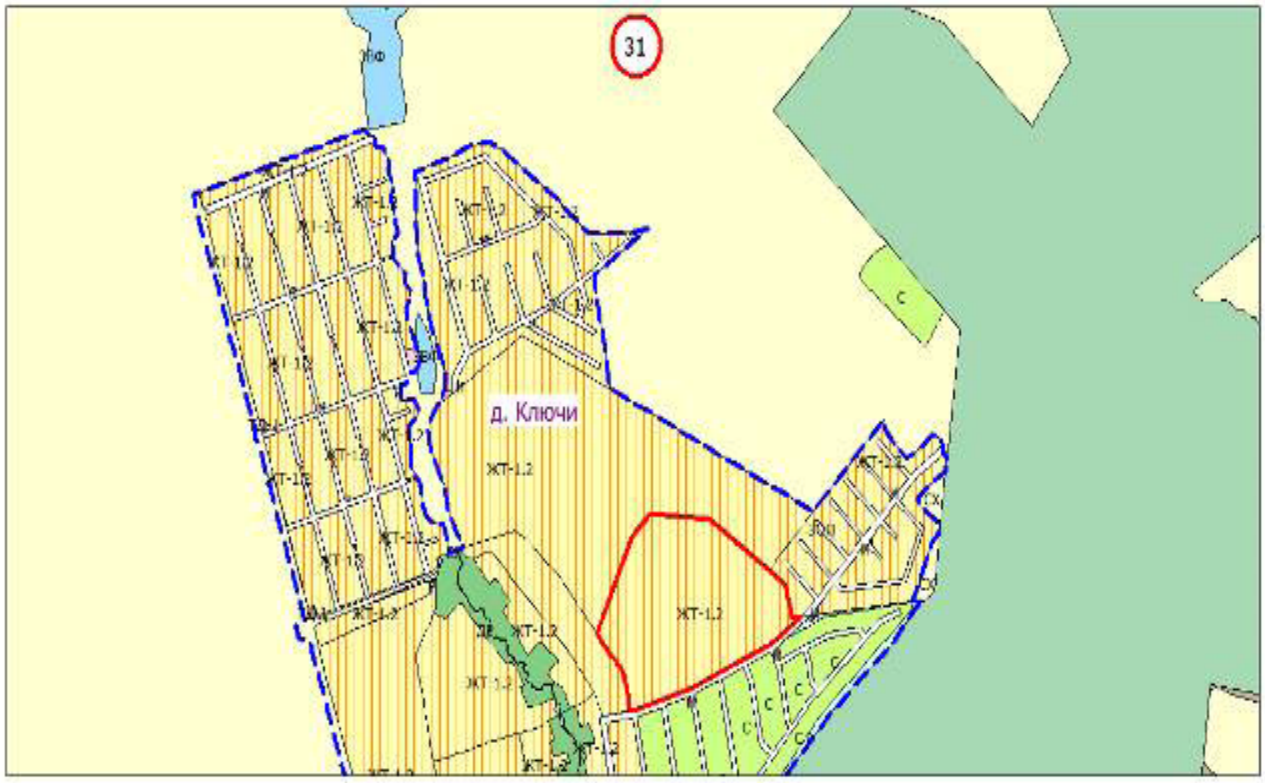

Фрагмент № 69 Карты градостроительного зонирования территории Сысертского городского округа

Действующая редакция

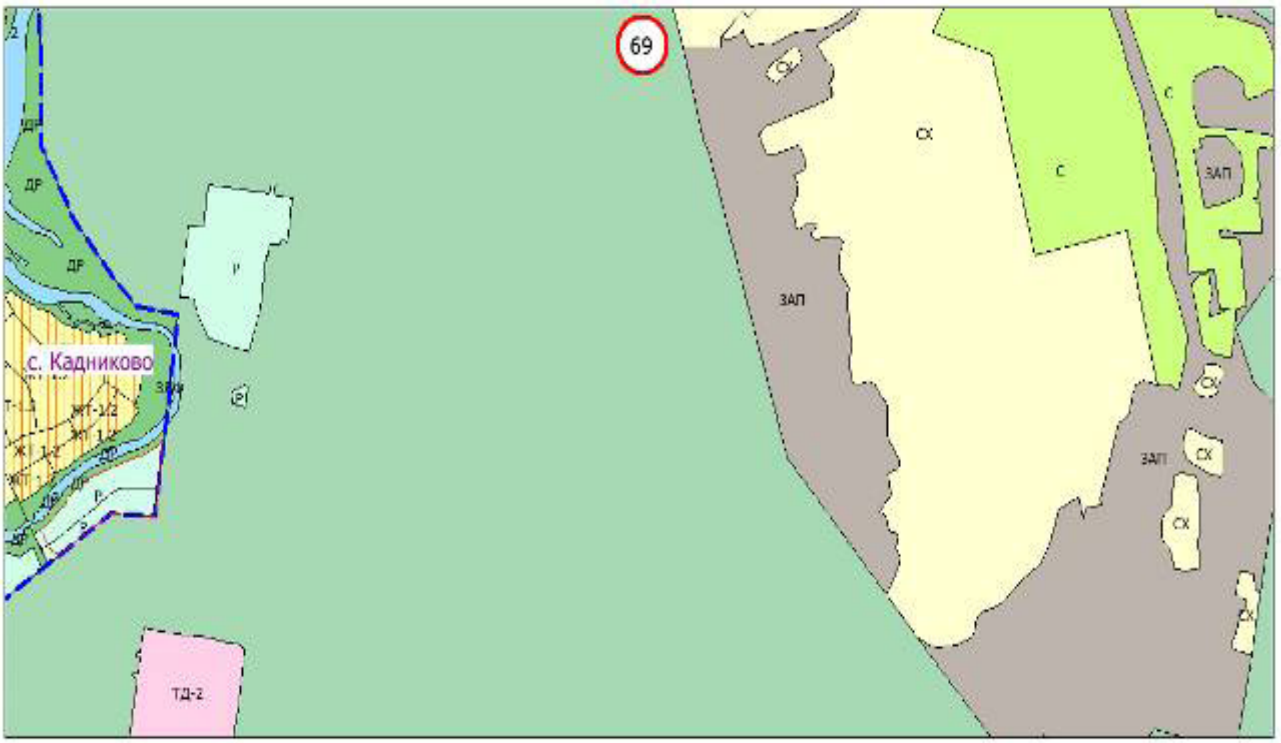

Утверждаемая редакция

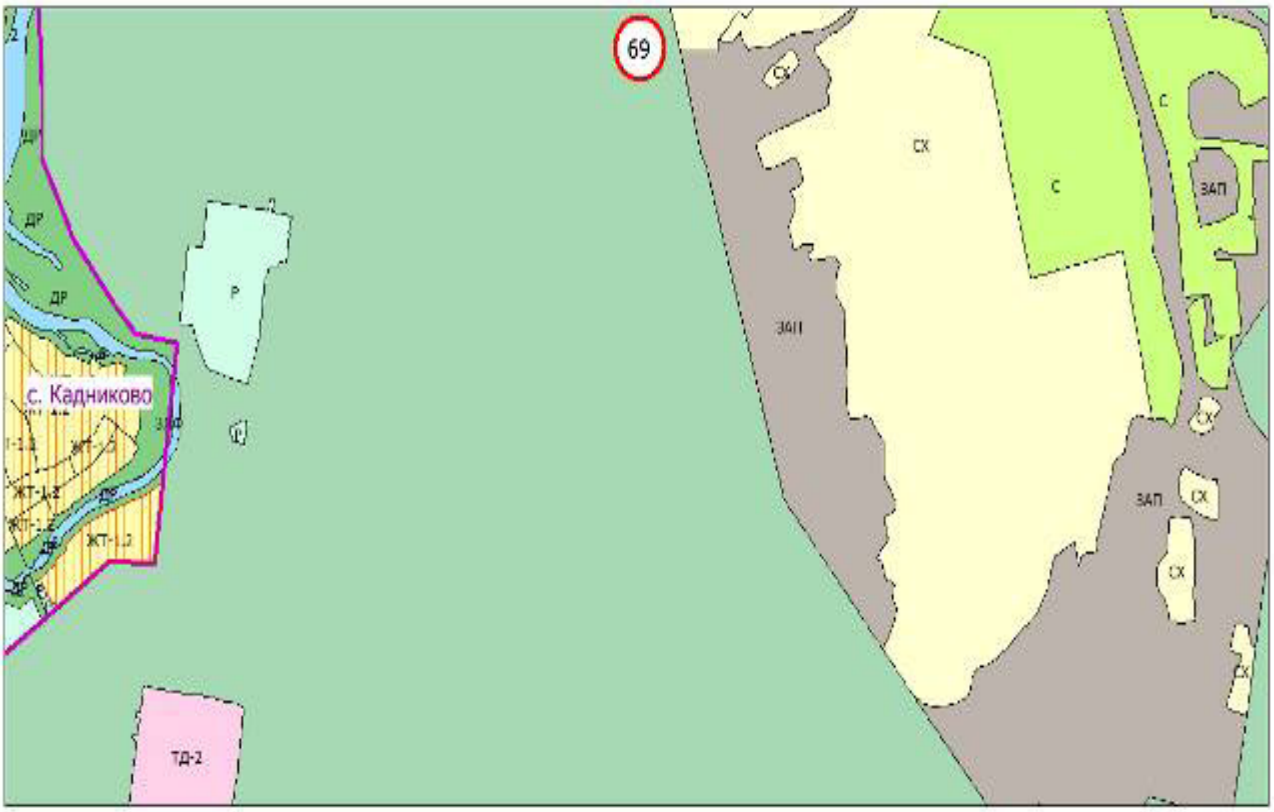

Фрагмент № 213 Карты градостроительного зонирования территории Сысертского городского округа

Действующая редакция

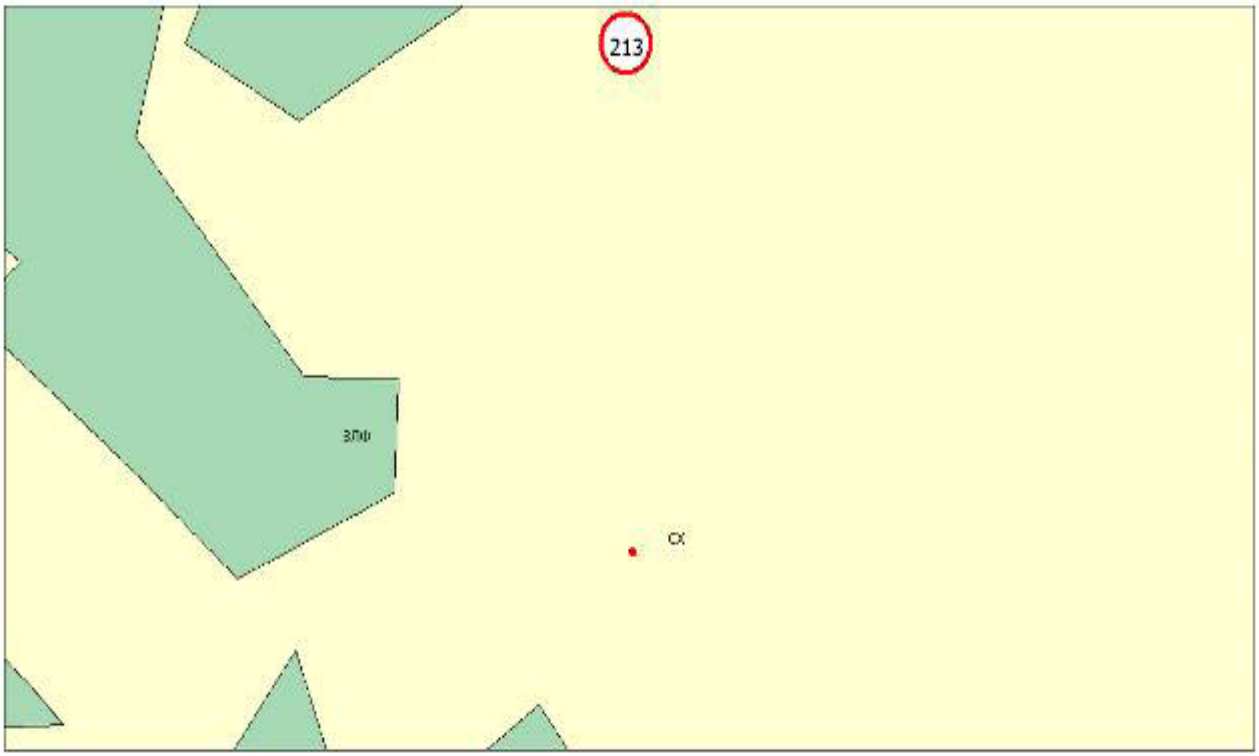

Утверждаемая редакция

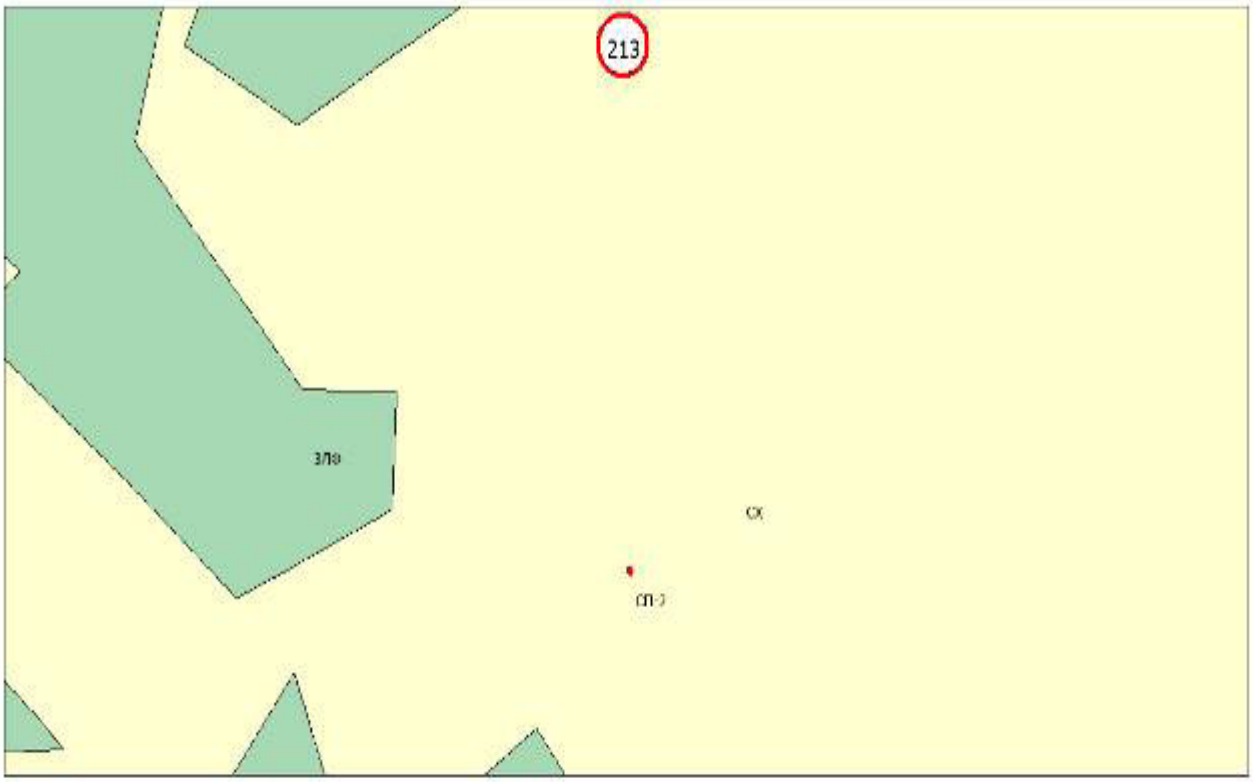

Фрагмент № 163 Карты градостроительного зонирования территории Сысертского городского округа

Действующая редакция

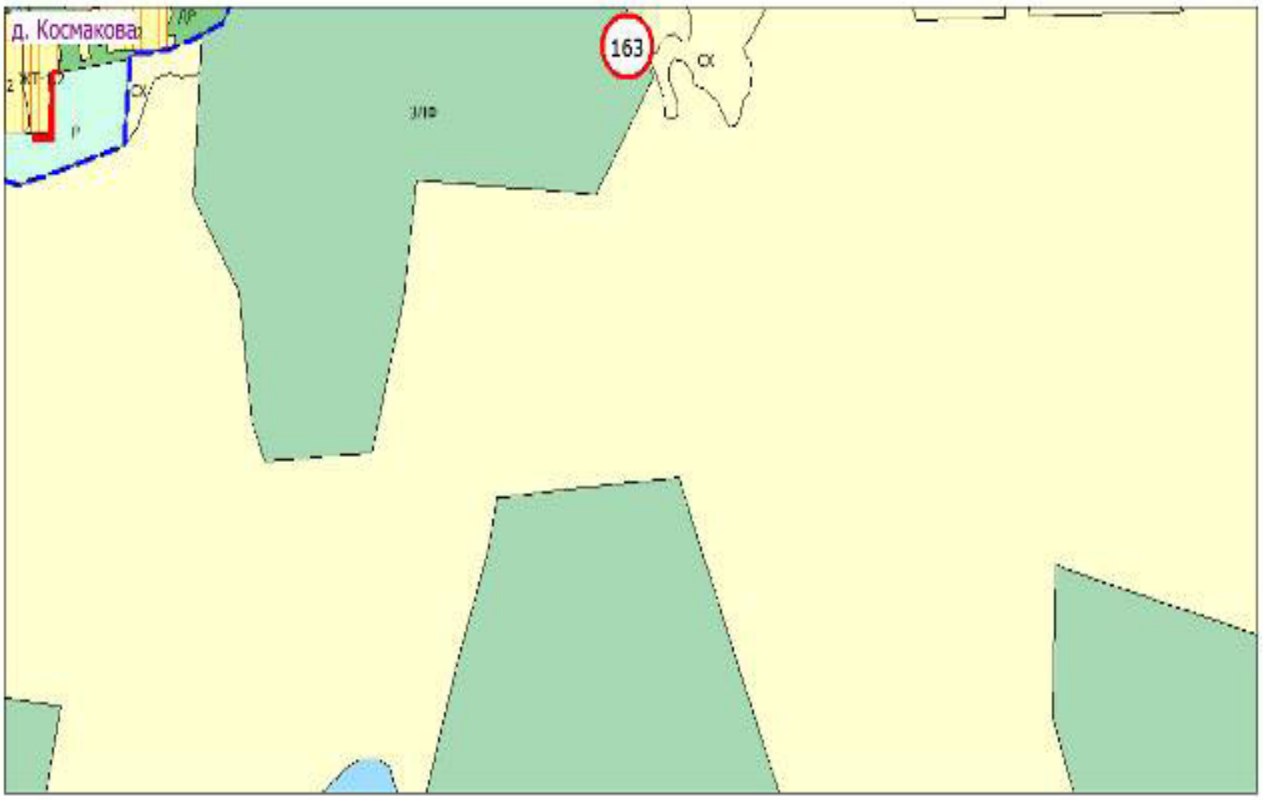

Утверждаемая редакция

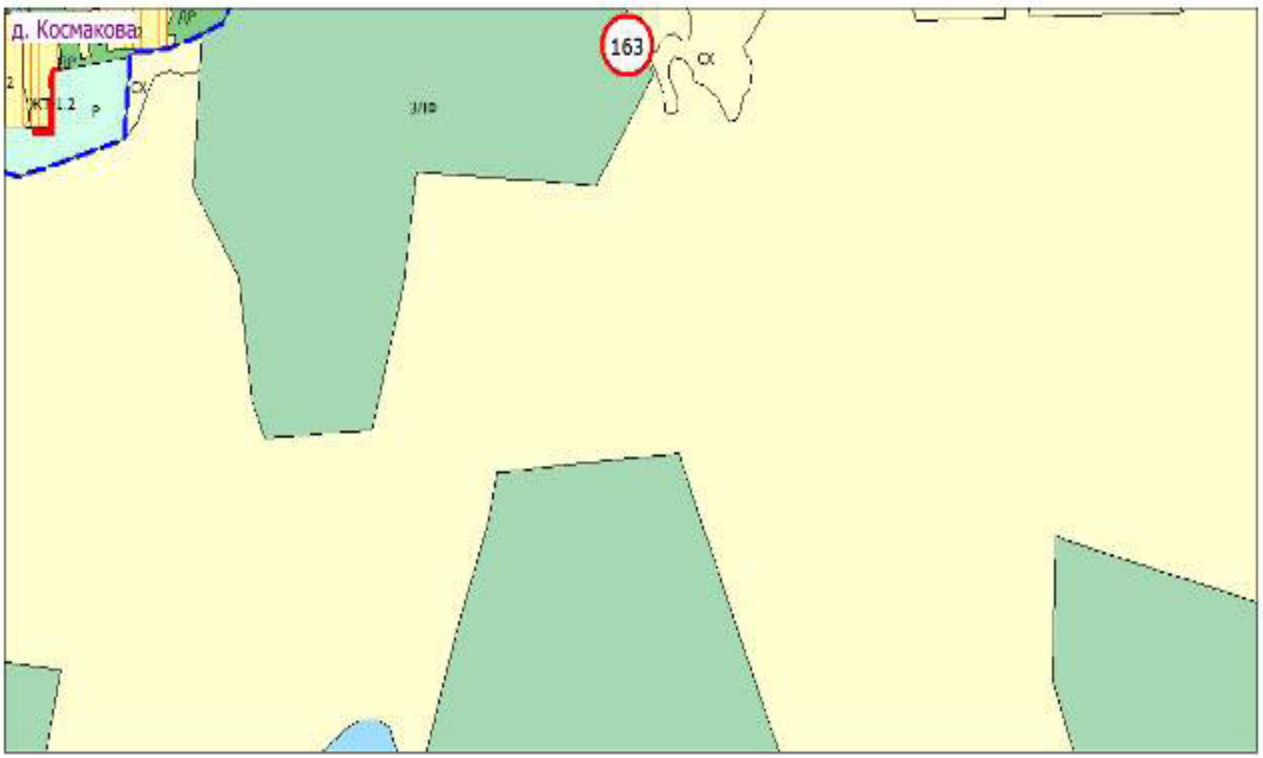

Фрагмент № 195 Карты градостроительного зонирования территории Сысертского городского округа

Действующая редакция

Утверждаемая редакция

Фрагмент № 202, № 210 Карты градостроительного зонирования территории Сысертского городского округа

Действующая редакция

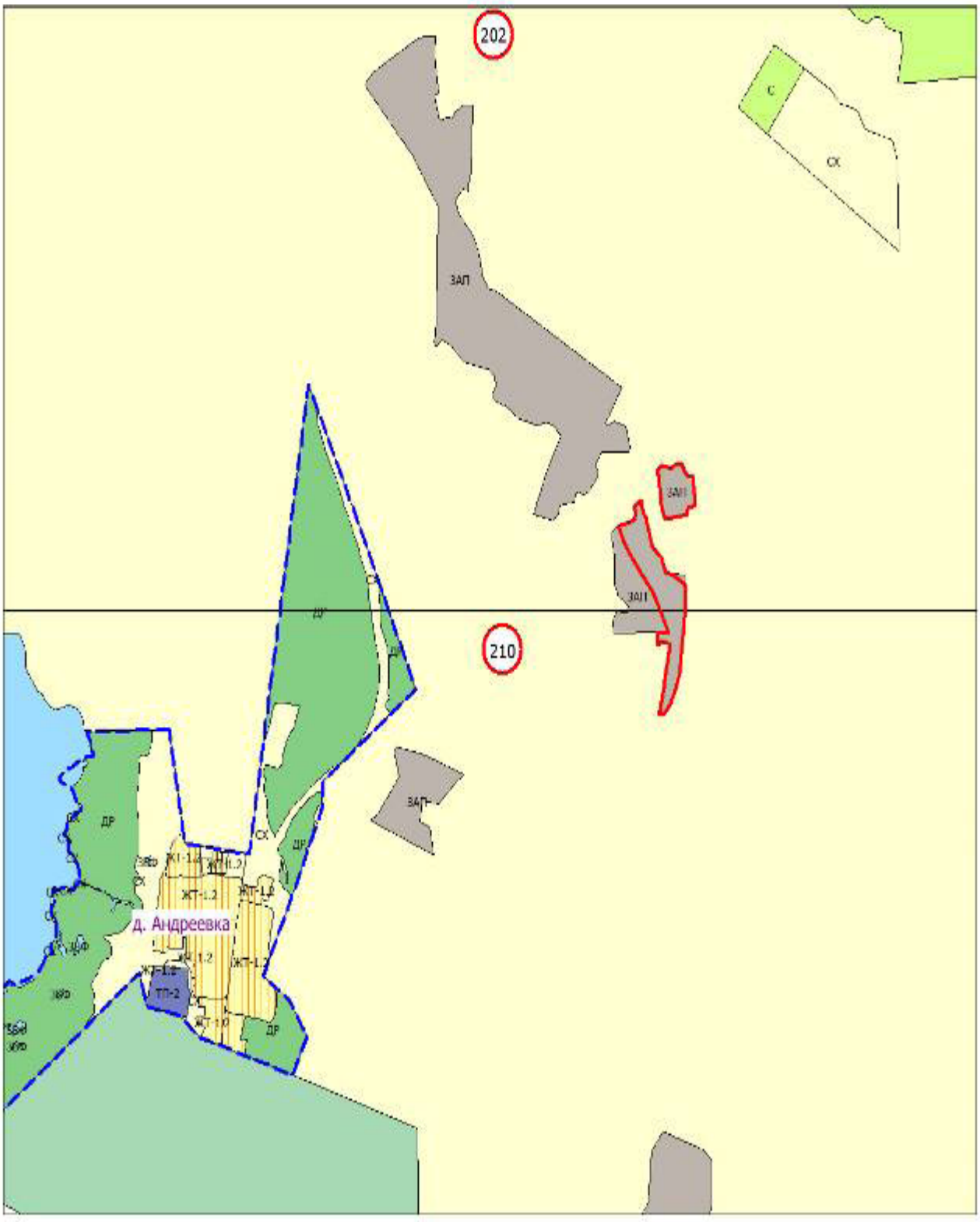

Утверждаемая редакция

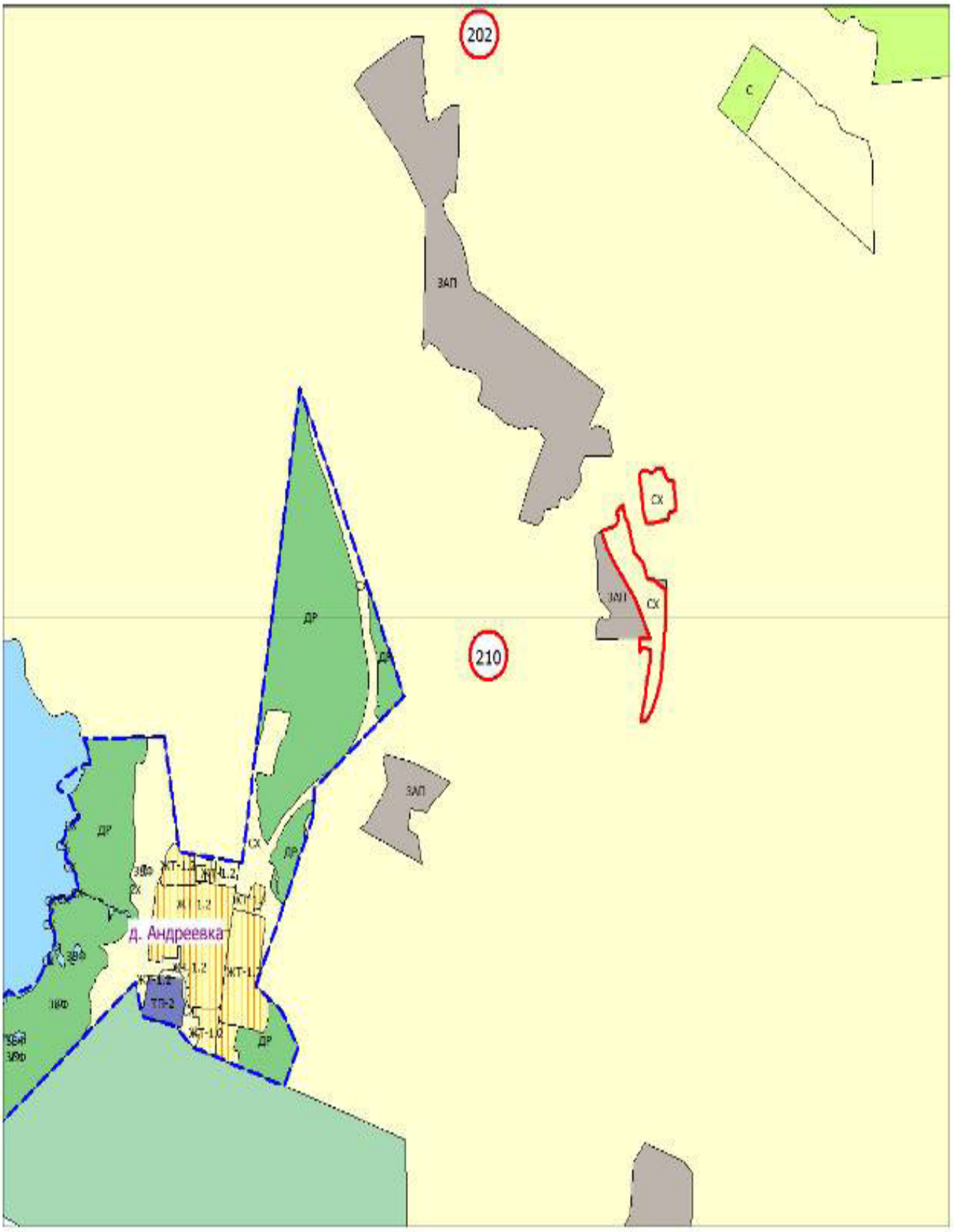

Фрагмент № 5, № 10 Карты градостроительного зонирования территории Сысертского городского округа

Действующая редакция

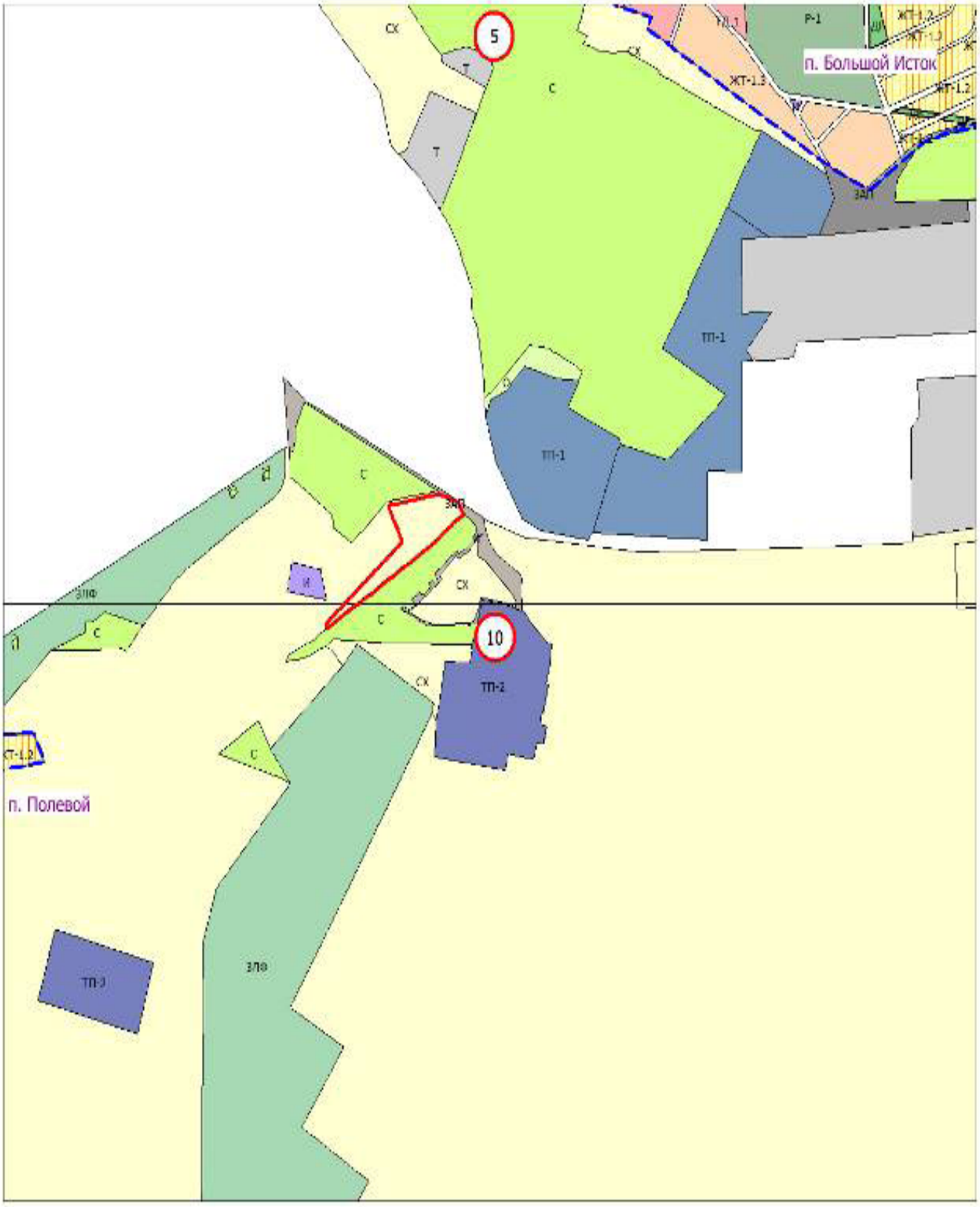

Утверждаемая редакция

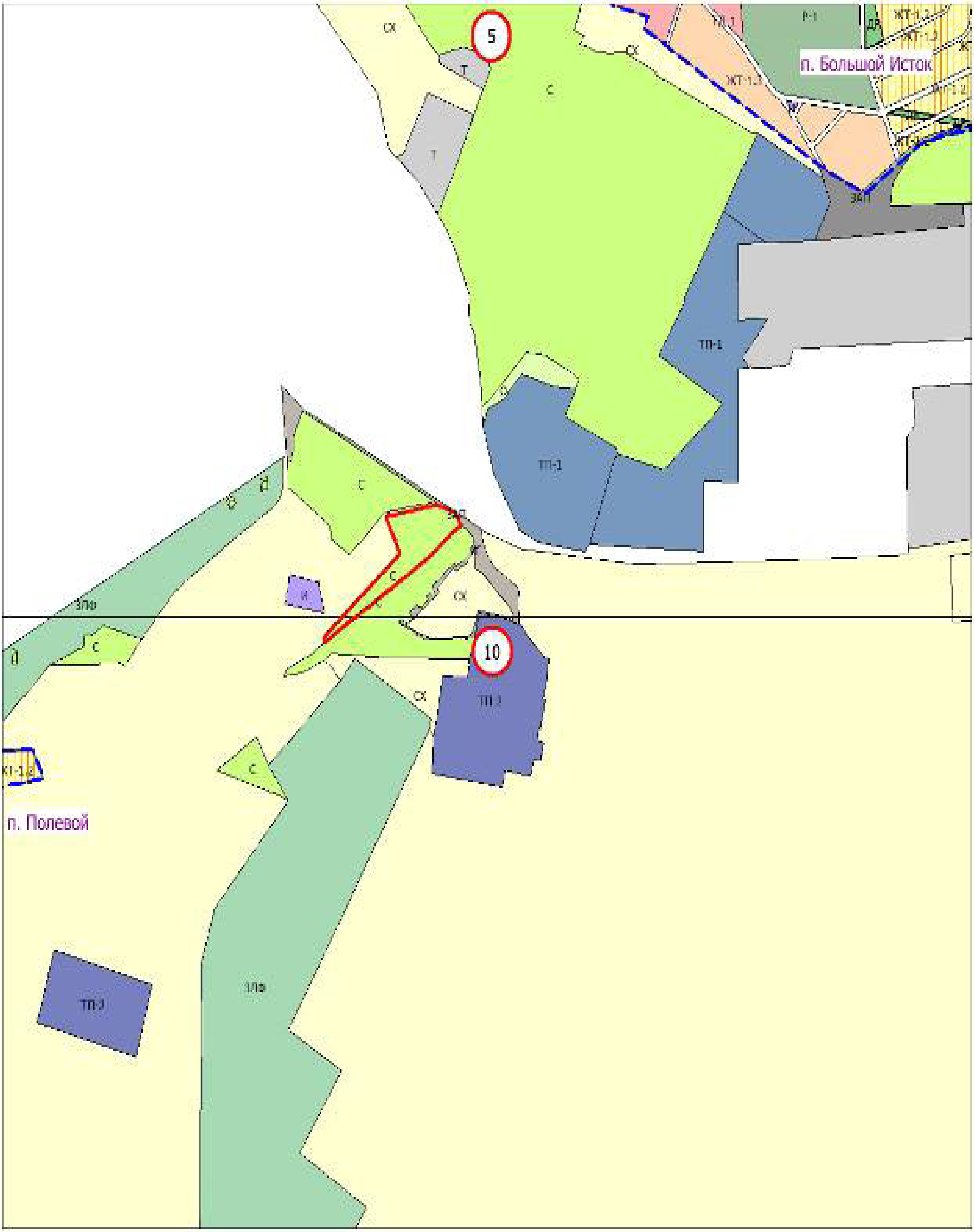

РЕШЕНИЕ ДУМЫ СЫСЕРТСКОГО ГОРОДСКОГО ОКРУГА от 27.06.2019 г. № 162

О ВНЕСЕНИИ ИЗМЕНЕНИЙ В РЕШЕНИЕ ДУМЫ СЫСЕРТСКОГО ГОРОДСКОГО ОКРУГА ОТ 31 ИЮЛЯ 2014 ГОДА № 378 «ОБ УТВЕРЖДЕНИИ ПОЛОЖЕНИЯ «О ПОРЯДКЕ РАСПРОСТРАНЕНИЯ НАРУЖНОЙ РЕКЛАМЫ И ИНФОРМАЦИИ НА ТЕРРИТОРИИ СЫСЕРТСКОГО ГОРОДСКОГО ОКРУГА»

В соответствии с Федеральным законом от 6 октября 2003 года № 131-ФЗ «Об общих принципах организации местного самоуправления в Российской Федерации», Федеральным законом от 13 марта 2006 года № 38-ФЗ «О рекламе», рассмотрев предложение муниципального бюджетного учреждения «Центр муниципальных услуг Сысертского городского округа», руководствуясь статьей 23 Устава Сысертского городского округа, Дума Сысертского городского округа

РЕШИЛА:

1. Внести следующие изменения в решение Думы Сысертского городского округа от 31.07.2014 № 378 «Об утверждении Положения «О порядке распространения наружной рекламы и информации на территории Сысертского городского округа»:

1) дополнить пункт 20 Положения «О порядке распространения наружной рекламы и информации на территории Сысертского городского округа» подпунктом 25.1 следующего содержания:

«25.1) брандмауэр – рекламная конструкция по индивидуальному проекту, состоящая из присоединяемого к стене здания, строения, ограждения каркаса, имеющая мягкую или жесткую основу, площадь информационного поля которой составляет не менее 6 кв. м.

Не допускается прикрепление информационных полей без каркаса непосредственно на стену ограждения;»;

2) изложить пункт 44 Положения «О порядке распространения наружной рекламы и информации на территории Сысертского городского округа» в следующей редакции:

«п. 44. Не допускается реклама на ограждениях, в виде росписи этих ограждений.».

2. Настоящее решение вступает в силу со дня его официального опубликования.

3. Опубликовать настоящее решение в официальном издании «Вестник Сысертского городского округа» и разместить на сайте Сысертского городского округа в сети Интернет.

4. Контроль за исполнением настоящего решения возложить на Главу Сысертского городского округа Д.А. Нисковских.

Председатель Думы
Сысертского городского округа **А.Г. Карамышев**

Глава
Сысертского городского округа **Д.А. Нисковских**

РЕШЕНИЕ ДУМЫ СЫСЕРТСКОГО ГОРОДСКОГО ОКРУГА от 27.06.2019 г. № 163

О ПРИСВОЕНИИ ЗВАНИЯ «ПОЧЕТНЫЙ ГРАЖДАНИН СЫСЕРТСКОГО ГОРОДСКОГО ОКРУГА»

В соответствии с решением Думы Сысертского городского округа от 28.07.2011 № 415 «Об утверждении положения «О присвоении звания «Почетный гражданин Сысертского городского округа», учитывая особые заслуги в общественной, муниципальной деятельности Сысертского городского округа, Дума Сысертского городского округа

РЕШИЛА:

1. Присвоить звание «Почетный гражданин Сысертского городского округа»

- **Заварзину Леониду Васильевичу**, художнику-постановщику муниципального бюджетного учреждения культуры «Патрушевский дом культуры», за многолетний добросовестный и плодотворный труд, большой вклад в сохранение, поддержание литературных традиций и развитие культуры Сысертского городского округа и Свердловской области.

2. Вручить Заварзину Леониду Васильевичу нагрудный знак «Почетный гражданин Сысертского городского округа», удостоверение и ленту Почетного гражданина Сысертского городского округа».

3. Опубликовать настоящее решение в официальном издании «Вестник Сысертского городского округа».

4. Контроль за исполнением данного решения возложить на заместителя председателя Думы Сысертского городского округа (Зырянов А.М.).

Председатель Думы
Сысертского городского округа **А.Г. Карамышев**

Глава
Сысертского городского округа **Д.А. Нисковских**

РЕШЕНИЕ ДУМЫ СЫСЕРТСКОГО ГОРОДСКОГО ОКРУГА от 27.06.2019 г. № 164

ОБ УТВЕРЖДЕНИИ ПЛАНА РАБОТЫ ДУМЫ СЫСЕРТСКОГО ГОРОДСКОГО ОКРУГА НА II ПОЛУГОДИЕ 2019 ГОДА

На основании пункта 7 статьи 22 Устава Сысертского городского округа, рассмотрев представленный проект плана работы Думы Сысертского городского округа на II полугодие 2019 года, Дума Сысертского городского округа

РЕШИЛА:

1. Утвердить план работы Думы Сысертского городского округа на II полугодие 2019 года (прилагается).

2. Контроль исполнения плана работы возложить на председателя Думы Сысертского городского округа Карамышева А.Г. и на председателей постоянных депутатских комиссий.

Председатель Думы
Сысертского городского округа **А.Г. Карамышев**

УТВЕРЖДЕН
решением Думы Сысертского городского округа
от 27.06.2019 г. № 164

ПЛАН РАБОТЫ
Думы Сысертского городского округа на II полугодие 2019 года

Раздел I.
Вопросы, выносимые на утверждение Думы Сысертского городского округа

№ п/п	Рассматриваемый вопрос	Докладчик	Примечание
	АВГУСТ		
1.	Отчет о подготовке образовательных учреждений к началу 2019-2020 учебного года на территории Сысертского городского округа.	Руководитель	
2.	Об использовании бюджетных ассигнований резервного фонда Администрации Сысертского городского округа за II квартал 2019 года	Глава СГО	
3.	О подготовке жилищного фонда, объектов социального и культурного назначения, коммунального комплекса Сысертского городского округа к работе в осенне-зимний период 2019-2020 годов	Воробьев С.О.	
4.	План работы «Муниципального фонда развития поддержки предпринимательства Сысертского городского округа»	Руководитель	
5,	Информация о деятельности Сысертской межрайонной прокуратуры на территории Сысертского городского округа за первое полугодие 2019 года	Паначев К.И.	

	СЕНТЯБРЬ		
1.	Информация Главы Сысертского городского округа о работе с обращениями граждан	Глава СГО.	
2.	О работе административной комиссии Администрации Сысертского городского округа	Руководитель	
3.	Об основных направлениях бюджетной и налоговой политики на 2020 год в Сысертском городском округе	Глава СГО.	
4.	О деятельности Комитета по управлению муниципальным имуществом и правовой работе Администрации Сысертского городского округа	Руководитель	
	ОКТЯБРЬ		
1.	О назначении публичных слушаний по проекту решения Думы Сысертского городского округа «О бюджете Сысертского городского округа на 2020 год»	Челнокова Е.П.	
2.	Об использовании бюджетных ассигнований резервного фонда Администрации Сысертского городского округа за 4 квартал 2019 года	Глава СГО	
3.	О развитии туризма на территории Сысертского городского округа	Кузнецова Н.В.	
4.	О развитии культуры и охране объектов культурного наследия на территории Сысертского городского округа	Трухина Н.В.	
5.	Информация о деятельности МБУ «Центр муниципальных услуг Сысертского городского округа»	Руководитель	
	НОЯБРЬ		
1.	Об организации пассажирских перевозок и их наполняемости на территории Сысертского городского округа	Глава СГО	
2.	Информация о наполнении и использовании дорожного фонда Сысертского городского округа	Глава СГО	
3.	Информация о работе отдела по физической культуре и спорту, молодежной и социальной политики Администрации Сысертского городского округа	Руководитель	
	ДЕКАБРЬ		
1.	О внесении изменений в решение Думы Сысертского городского округа «О бюджете Сысертского городского округа на 2019 год »	Челнокова Е.П.	
2.	Об утверждении плана работы Думы Сысертского городского округа на I полугодие 2020 года	Заместитель председателя Думы СГО.	

Раздел II.
Дополнительные мероприятия

№ п/п	Рассматриваемый вопрос	Докладчик	Примечание
	В ТЕЧЕНИЕ ГОДА		
	Публичные слушания по вопросам местного значения		По назначению публичных слушаний
	Обучение депутатов Думы Сысертского городского округа шестого созыва		По мере необходимости

РАСПОРЯЖЕНИЕ ГЛАВЫ СЫСЕРТСКОГО ГОРОДСКОГО ОКРУГА
от 26.06.2019 № 77

О ВНЕСЕНИИ ИЗМЕНЕНИЯ В СОСТАВ КОМИССИИ ПО КООРДИНАЦИИ РАБОТЫ ПО ПРОТИВОДЕЙСТВИЮ КОРРУПЦИИ В СЫСЕРТСКОМ ГОРОДСКОМ ОКРУГЕ, УТВЕРЖДЕННЫЙ ПОСТАНОВЛЕНИЕМ ГЛАВЫ СЫСЕРТСКОГО ГОРОДСКОГО ОКРУГА ОТ 01.08.2018 № 364

В связи с распоряжением Главы Сысертского городского округа от 13.03.2019 № 50/1 «О смене фамилии», руководствуясь статьей 101 Областного закона от 10 марта 1999 года № 4-ОЗ «О правовых актах Свердловской области», постановлением Главы Сысертского городского округа от 25.01.2016 № 26 «Об утверждении Положения о комиссии по координации работы по противодействию коррупции в Сысертском городском округе», учитывая положения пункта 4 части 1 статьи 44 Устава Сысертского городского округа и пункта 5.1 Положения об администрации Сысертского городского округа, утвержденного решением Думы Сысертского городского округа от 23.12.2010 № 347 «Об утверждении Положения об Администрации Сысертского городского округа»,

РЕШИЛ:

1. Внести в состав комиссии по координации работы по противодействию коррупции в Сысертском городском округе, утвержденный постановлением Главы Сысертского городского округа от 01.08.2018 № 364 следующее изменение:

слова «Сорокина Мария Павловна» заменить словами «Савичева Мария Павловна».

2. Опубликовать настоящее распоряжение в официальном издании «Вестник Сысертского городского округа» и разместить на официальном сайте Администрации Сысертского городского округа в сети Интернет.

Глава Сысертского городского округа **Д.А. Нисковских**

Утверждаю
Заместитель Главы Администрации Сысертского городского округа – председатель комитета по управлению муниципальным имуществом архитектуре и градостроительству Администрации Сысертского городского округа

_____А.В. Александровский

ИЗВЕЩЕНИЕ
о проведении аукциона

Сведения подлежащие публикации в соответствии с пунктом 21 статьи 39.11 Земельного кодекса Российской Федерации	
1) об организаторе аукциона;	Организатором аукциона является Администрация Сысертского городского округа.
2) об уполномоченном органе и о реквизитах решения о проведении аукциона;	Уполномоченный орган – комитет по управлению муниципальным имуществом архитектуре и градостроительству Администрации Сысертского городского округа. Аукцион проводится на основании постановления Администрации Сысертского городского округа от 29.05.2019 № 971 «О проведении аукциона по продаже земельных участков и аукциона на право заключения договоров аренды земельных участков, расположенных на территории Сысертского городского округа ».
3) о месте, дате, времени и порядке проведения аукциона;	Место проведения аукциона: здание Администрации Сысертского городского округа по адресу: г. Сысерть, ул. Ленина, 35, кабинет 54А. 05 августа 2019 года в 11 ч 00 мин (по местному времени). От каждого участника аукциона может присутствовать на аукционе не более двух представителей, имеющих доверенности с правом присутствия на торгах, один из которых наделен полномочиями участника аукциона с правом подачи предложений о цене предмета аукциона и правом подписи документов. Участникам аукциона выдаются пронумерованные билеты, которые они поднимают после оглашения аукционистом начальной стоимости (цены) предмета аукциона (далее – цены) и каждой очередной цены в случае, если готовы заключить договор купли-продажи в соответствии с этой ценой. Каждую последующую цену аукционист назначает путем увеличения текущей цены на «шаг аукциона». После объявления очередной цены аукционист называет номер билета участника аукциона, который первым поднял билет, и указывает на этого участника аукциона. Затем аукционист объявляет следующую цену в соответствии с «шагом аукциона». При отсутствии участников аукциона, готовых заключить договор купли-продажи, в соответствии с названной аукционистом ценой, аукционист повторяет эту цену три раза. Если после троекратного объявления очередной цены ни один из участников аукциона не поднял билет, аукцион завершается. Победителем аукциона признается участник аукциона, предложивший наибольшую цену за предмет аукциона, номер билета которого был назван аукционистом последним.
4) о предмете аукциона (в том числе о местоположении, площади и кадастровом номере земельного участка), правах на земельный участок, об ограничениях этих прав, о разрешенном использовании и принадлежности земельного участка к определенной категории земель, а также о максимально и (или) минимально допустимых параметрах разрешенного строительства объекта капитального строительства (за исключением случаев, если в соответствии с основным видом разрешенного использования земельного участка не предусматривается строительство здания, сооружения), о технических условиях подключения (технологического присоединения) объекта капитального строительства к сетям инженерно-технического обеспечения, предусматривающих предельную свободную мощность существующих сетей, максимальную нагрузку и сроки подключения объекта капитального строительства к сетям инженерно-технического обеспечения, о сроке действия технических условий, о плате за подключение (технологическое присоединение) на дату опубликования указанного извещения (за исключением случаев, если в соответствии с основным видом разрешенного использования земельного участка не предусматривается строительство здания, сооружения, и случаев проведения аукциона на право заключения договора аренды земельного участка для комплексного освоения территории или ведения дачного хозяйства);	Лот № 1 - право заключения договора аренды земельного участка, расположенного по адресу: Российская Федерация, Свердловская область, Сысертский район, село Кашино, улица Горная, дом 16, площадью 46830 кв. м., кадастровый номер 66:25:1405002:586, категория земель – земли населенных пунктов, разрешенное использование – Рынки. Максимально и (или) минимально допустимые параметры разрешенного строительства объекта капитального строительства определяются в соответствии с проекторной документацией и правилами землепользования и застройки Сысертского городского округа, утвержденных решением Думы Сысертского городского округа от 24.01.2008 г. № 323. Технические условия подключения (технологического присоединения) объекта капитального строительства к сетям инженерно-технического обеспечения, предусматривающих предельную свободную мощность существующих сетей, о сроке действия технических условий, о плате за подключение (технологическое присоединение), максимальную нагрузку и сроки подключения объекта капитального строительства к сетям инженерно-технического обеспечения, в соответствии с ответами ресурсоснабжающих организаций. Срок аренды земельного участка 66 (шестьдесят шесть) месяцев. К участию в аукционе по Лоту № 1 допускаются физические и юридические лица.

Сведения подлежащие публикации в соответствии с пунктом 21 статьи 39.11 Земельного кодекса Российской Федерации	
5) о начальной цене предмета аукциона;	Начальная цена предмета аукциона на право заключения договора аренды земельного участка установлена в размере ежегодной арендной платы, определенной по результатам рыночной оценки в соответствии с Федеральным законом от 29.07.1998 № 135-ФЗ «Об оценочной деятельности в Российской Федерации»: Лот № 1 – 4 727 000 (четыре миллиона семьсот двадцать семь тысяч) рублей 00 копеек;
6) о «шаге аукциона»;	Величина повышения начальной цены предмета аукциона («шаг аукциона») составляет три процента начальной цены предмета аукциона: Лот № 1 – 141 810 (сто сорок одна тысяча восемьсот десять) рублей 00 копеек;
7) о форме заявки на участие в аукционе, порядке ее приема, об адресе места ее приема, о дате и времени начала и окончания приема заявок на участие в аукционе;	Форма заявки приложена к настоящему извещению в приложении №1. Дата и время начала приема заявок на участие в аукционе: 28 июня 2019 года, с 10:00. Дата окончания приема заявок на участие в аукционе: 29 июля 2019 года, до 16:00. Дата рассмотрения заявок на участие в аукционе: 30 июля 2019 года в 11:00. Время и место приема заявок на участие в аукционе: в рабочие дни с 10 ч 00 мин до 12 ч 00 мин и с 13 ч 00 мин до 16 ч 00 мин (по местному времени) по адресу: Свердловская область, Сысерть, ул. Ленина, 35, кабинет 23. Для участия в аукционе претендент представляет организатору торгов (лично или через своего представителя): 1) заявка на участие в аукционе по установленной в извещении о проведении аукциона форме с указанием банковских реквизитов счета для возврата задатка; 2) копии документов, удостоверяющих личность заявителя (для граждан); 3) надлежащим образом заверенный перевод на русский язык документов о государственной регистрации юридического лица в соответствии с законодательством иностранного государства в случае, если заявителем является иностранное юридическое лицо; 4) документы, подтверждающие внесение задатка. Представление документов, подтверждающих внесение задатка, признается заключением соглашения о задатке. 5) юридическое лицо дополнительно предоставляет сведения, подтверждающие факт внесения сведений о заявителе в единый государственный реестр юридических лиц (для юридических лиц) или единый государственный реестр индивидуальных предпринимателей (для индивидуальных предпринимателей), в федеральном органе исполнительной власти, осуществляющем государственную регистрацию юридических лиц, физических лиц в качестве индивидуальных предпринимателей и крестьянских (фермерских) хозяйств; 6) в случае подачи заявки представителем претендента предъявляются: - представителем физического лица – нотариально удостоверенная доверенность на право подачи заявки с правом подписи документов, документ, удостоверяющий личность представителя, и представляются их копии; - представителем юридического лица – доверенность на право подачи заявки с правом подписи документов, документ, удостоверяющий личность представителя, и представляются их копии; Заявка составляется в 2 экземплярах, один из которых остается у организатора торгов, другой – у претендента. Заявки принимаются одновременно с полным комплектом документов, установленным настоящей документацией. Заявку, и иные представляемые документы рекомендуется прошить. Заявки, направленные по почте, к рассмотрению не принимаются. Один претендент имеет право подать только одну заявку на участие в аукционе. Заявка, поступившая по истечении срока ее приема, вместе с документами по описи, на которой делается отметка об отказе в принятии документов с указанием причины отказа, возвращается в день ее поступления претенденту или его уполномоченному представителю под расписку. Претендент имеет право отозвать принятую организатором торгов заявку до окончания срока приема заявок, уведомив об этом (в письменной форме) организатора торгов.

Сведения подлежащие публикации в соответствии с пунктом 21 статьи 39.11 Земельного кодекса Российской Федерации	
8) о размере задатка, порядке его внесения участниками аукциона и возврата им задатка, банковских реквизитах счета для перечисления задатка;	Лот № 1 - задаток в размере 4 727 000 (четыре миллиона семьсот двадцать семь тысяч) рублей 00 копеек, что составляет сто процентов от начальной цены предмета аукциона; Реквизиты для перечисления задатка: наименование банка получателя: Уральский Банк ПАО «Сбербанк» г. Екатеринбург, ИНН 6652031669, КПП 668501001, Финансовое управление Администрации Сысертского городского округа (Администрация Сысертского городского округа лицевой счет № 05901010010), р/с № 40302810216545000057, корр.счет: № 30101810500000000674, БИК 046577674. Назначение платежа: оплата задатка продаваемого на аукционе земельного участка (указать адрес участка). Задаток должен поступить на лицевой счет, указанный в извещении о проведении аукциона, до 10 ч. 30 мин. 30 июля 2019 года. Документом, подтверждающим поступление задатка, является выписка с лицевого счета Администрации Сысертского городского округа. Непоступление задатка до вышеуказанного времени является основанием для не допущения к участию в аукционе. Исполнение обязанности по внесению суммы задатка третьими лицами не допускается. Организатор аукциона обязан вернуть внесенный задаток претенденту, не допущенному к участию в аукционе, в течение 3 рабочих дней со дня оформления протокола о признании претендентов участниками аукциона. Организатор аукциона обязан в течение 3 рабочих дней со дня подписания протокола о результатах аукциона возвратить задаток участникам аукциона, которые не выиграли их. Внесенный победителем торгов задаток засчитывается в оплату приобретаемого земельного участка. Задаток не возвращается в случае отказа победителя аукциона от подписания протокола о результатах аукциона, от подписания договора купли-продажи земельного участка либо уклонения от уплаты цены предмета аукциона.
9) о сроке аренды земельного участка в случае проведения аукциона на право заключения договора аренды земельного участка. При этом срок аренды такого земельного участка устанавливается с учетом ограничений, предусмотренных пунктом 8 и 9 статьи 39.8 Земельного кодекса Российской Федерации;	Лот № 1 - 84 (восемьдесят четыре) месяца;
10) о размере ежегодной арендной платы при предоставлении земельного участка юридическому лицу в аренду для комплексного освоения территории или ведения дачного хозяйства, за исключением первого арендного платежа, размер которого определяется по результатам аукциона на право заключения договора аренды земельного участка для комплексного освоения территории или ведения дачного хозяйства. При этом размер ежегодной арендной платы, если предметом аукциона является размер первого арендного платежа, определяется в порядке, установленном для определения арендной платы за земельные участки, находящиеся в государственной или муниципальной собственности, без проведения торгов.	В данном случае не применяется

В Администрацию Сысертского городского округа

ЗАЯВКА
НА УЧАСТИЕ В АУКЦИОНЕ ПО ПРОДАЖЕ
ЗЕМЕЛЬНОГО УЧАСТКА
(типовая форма, заполняется в двух экземплярах)

Претендент – физическое лицо, юридическое лицо, индивидуальный предприниматель
ФИО/Наименование Претендента
_____

для физических лиц и индивидуальных предпринимателей:
Документ, удостоверяющий личность:_____
серия _____ № _____, выдан «____»_____ _____ г.
_____
(кем выдан)
дата рождения_____ телефон _____
место регистрации _____
место проживания_____

для индивидуальных предпринимателей:
ИНН _____ ОГРН _____
Свидетельство _____

для юридических лиц:
Документ о государственной регистрации в качестве юридического лица _____
_____
(наименование, номер, дата регистрации, орган, осуществивший регистрацию)
_____
Свидетельство о внесении в Единый государственный реестр от _____ г.
Основной государственный регистрационный номер _____
Государственная регистрация изменений, внесенных в учредительные документы

_____

Должность, ФИО руководителя_____

Юридический адрес _____

_____

Фактический адрес _____

ИНН_____ КПП_____

Телефон _____ Факс _____

Банковские реквизиты Претендента (реквизиты для возврата задатка – для физических лиц), от «____» _____ 20____г.:

расчетный счет №_____

лицевой счет №_____

в_____

корр. счет № _____ БИК _____

ИНН банка _____ КПП банка _____

Представитель Претендента _____

Действует на основании доверенности № _____ серия _____,

удостоверенной «____» _____ 20____ г.

_____

(кем)

Документ, удостоверяющий личность доверенного лица _____

_____

_____

(наименование документа, серия, номер, дата, кем выдан)

Изучив документацию по проведению торгов от _____,

(дата публикации документации в СМИ)

ознакомление с которой настоящим удостоверяется, перечислив задаток в размере _____ руб., заявляет (заявляю) о своем намерении участвовать в объявленных торгах (аукционе) и выполнить все условия, которые предусмотрены документацией.

Ознакомившись с условиями торгов (аукциона), техническими условиями, заключениями и иными документами по освоению земельного участка (документацией по земельному участку), а также с проектом договора

а, настоящим подтверждая отсутствие претензий к состоянию земельного участка по результатам произведенного осмотра земельного участка на местности, выражает (выражаю) намерение участвовать в аукционе _____

_____

_____,

(номер лота, местоположение и кадастровый номер земельного участка)

обязуется (обязуюсь) в случае признания победителем аукциона подписать в день проведения аукциона протокол о результатах аукциона, оплатить стоимость предмета аукциона, заключить договор по итогам аукциона.

Настоящей заявкой Претендент подтверждает свое согласие на выполнение указанных условий и требований.

Претендент ознакомлен со всеми сведениями о предмете аукциона и документами, касающимися проведения аукциона по продаже земельного участка, и претензий не имеет.

Банковские реквизиты Претендента, на который перечисляется сумма возвращаемого задатка: _____

___

_____

_____

_____.

Приложение № 2

к документации по проведению торгов

ДОГОВОР АРЕНДЫ

ЗЕМЕЛЬНОГО УЧАСТКА № _____

г. Сысерть _____ г.

Администрация Сысертского городского округа, в лице в лице заместителя Главы Администрации Сысертского городского округа, председателя Комитета по управлению муниципальным имуществом, архитектуре и градостроительству Александровского Александра Валентиновича, действующего на основании распоряжения Главы Сысертского городского округа от 19.12.2018 № 225 «О наделении полномочиями», Положения о Комитете по управлению муниципальным имуществом, архитектуре и градостроительству Администрации Сысертского городского округа, именуемый в дальнейшем Арендодатель, с одной стороны и _____, именуемый в дальнейшем Арендатор, с другой стороны, и вместе именуемые Стороны, на основании_____ заключили настоящий договор (далее – настоящий Договор) о нижеследующем:

1. ПРЕДМЕТ ДОГОВОРА

1.1. Арендодатель предоставляет, а Арендатор принимает в аренду земельный участок из земель _____ (далее - Участок) с кадастровым номером: _____, находящийся по адресу (имеющий адресные ориентиры): _____, площадью: _____ кв.м с видом разрешенного использования: _____ _____.

2. СРОК ДОГОВОРА

2.1. Срок аренды Участка устанавливается с _____ г. по _____ г.

2.2. Обязательства по внесению арендной платы вступают в силу с _____г.

2.3. В соответствии с п.2. ст. 425 Гражданского кодекса Российской Федерации указанные в настоящем договоре условия применяются к отношениям, возникшим до регистрации Договора в установленном порядке.

2.4. Договор прекращает действие по истечении срока, указанного в пункте 2.1. настоящего Договора и на неопределенный срок не продляется.

3. РАЗМЕР И УСЛОВИЯ ВНЕСЕНИЯ АРЕНДНОЙ ПЛАТЫ

3.1. Обязательство по внесению Арендатором арендной платы возникает с даты подписания сторонами договора аренды земельного Участка.

3.2. Размер арендной платы определен по результатам торгов и составляет (в случае признания единственным участником аукциона – «установлен в размере начальной цены аукциона и составляет») _____(_____) рублей.

3.3. Оплата производится в рублях, путем перечисления денежных средств на счет: Получатель: _____ ежегодно до двадцатого июля текущего года.

3.4. Размер арендной платы подлежит увеличению в соответствии с федеральным законодательством, нормативными правовыми актами Свердловской области, муниципальными нормативными правовыми актами, регламентирующими исчисление арендной платы.

Изменение арендной платы в соответствии с настоящим пунктом не влечет за собой необходимость в заключении дополнительного соглашения и оформляется Арендодателем в виде информационного письма с приложением расчета.

3.5. При досрочном расторжении настоящего договора аренды, денежные средства, внесенные Арендатором в счет погашения арендной платы, Арендодателем не возвращаются.

4. ПРАВА И ОБЯЗАННОСТИ АРЕНДОДАТЕЛЯ

4.1. Арендодатель имеет право:

4.1.1. Осуществлять контроль за использованием и охраной Участка, предоставленного в аренду, иметь беспрепятственный доступ на территорию Участка с целью осуществления надзора за выполнением Арендатором условий договора.

4.1.2. На возмещение в полном объеме убытков, причиненных ухудшением качества Участка, экологической обстановки в результате хозяйственной деятельности Арендатора и неисполнением (ненадлежащим исполнением) Арендатором обязательств по Договору, а также по иным основаниям, предусмотренным законодательством Российской Федерации.

4.1.3. Вносить в договор необходимые изменения и дополнения по согласованию с арендатором, а также в одностороннем порядке в случае внесения таковых в действующее законодательство РФ.

4.2. Арендодатель обязан:

4.2.1. Выполнять в полном объеме все условия Договора.

4.2.2. Одновременно с подписанием Договора передать Арендатору Участок.

Стороны пришли к соглашению, что передача Участка от Арендодателя к Арендатору фактически произведена _____ г. без составления акта приема-передачи, считая настоящий Договор таким актом приема-передачи;

4.2.3. Письменно в десятидневный срок уведомить Арендатора об изменении реквизитов счета (счетов) для перечисления арендной платы.

4.2.4. Не вмешиваться в хозяйственную деятельность Арендатора, если она не наносит ущерб окружающей среде, не нарушает законных прав других лиц, не противоречит архитектурно-градостроительным, природоохранным и иным нормам, правилам и требованиям земельного законодательства и условиям Договора.

1.1.5. В случае изъятия Участка для государственных или муниципальных нужд возместить Арендатору причиненные таким изъятием убытки в порядке, предусмотренном законодательством Российской Федерации.

1.1.6. Арендодатель имеет иные права и несет иные обязанности, установленные законодательством Российской Федерации.

4. ПРАВА И ОБЯЗАННОСТИ АРЕНДАТОРА

5.1. Арендатор обязан:

5.1.1. Использовать Участок только с целью, указанной в п. 1.1 настоящего Договора.

Изменение Арендатором вида разрешенного использования Участка, указанного в пункте 1.1. настоящего договора не допускается.

5.1.2. Не допускать действий, приводящих к ухудшению качественных характеристик Участка, экологической обстановки местности, а также к загрязнению территории населенного пункта.

5.1.3. В случае прекращения деятельности предприятия, изменения адресов или иных реквизитов Арендатор обязан в десятидневный срок направить уведомление об этом Арендодателю.

5.1.4. Соблюдать специально установленный режим использования земель.

5.1.5. Осуществлять вырубку деревьев и кустарников только на основании постановления Администрации Сысертского городского округа и договора купли-продажи зеленых насаждений после оплаты суммы, соответствующей

материально-денежной оценке зеленых насаждений, в счет возмещения ущерба экологии, причиненного вырубкой деревьев и кустарников в соответствии с муниципальными нормативными правовыми актами.

5.1.6. За незаконную вырубку и повреждение зеленых насаждении нести ответственность, определенную действующим законодательством.

5.1.7. Возмещать ущерб, причиненный незаконной рубкой (порчей) зеленых насаждений. Размер ущерба определяется по материально-денежной оценке зеленых насаждений с повышающим коэффициентом 50 в соответствии с постановлением Администрации Сысертского городского округа от 05.09.2012 года № 2269 (редакции от 15.07.2013 года) «Об утверждении Порядка создания, содержания и охраны зеленых насаждений на территории Сысертского городского округа».

5.1.8. Не нарушать права других землепользователей и природопользователей.

5.1.9. Своевременно вносить арендную плату за землю.

5.1.10. Возмещать Арендодателю, смежным землепользователям убытки, включая упущенную выгоду, в полном объеме в связи с ухудшением качества земель и экологической обстановки в результате своей хозяйственной деятельности.

5.1.11. Обеспечивать Арендодателю, органам государственного контроля свободный доступ на Участок.

5.1.12 Обеспечивать беспрепятственный доступ на территорию Участка владельцам (уполномоченным лицам) сетей инженерно – технического обеспечения, проходящих через земельный участок, для проведения работ по их эксплуатации и ремонту.

5.1.13. Выполнять в соответствии с требованиями эксплуатационных служб условия эксплуатации подземных и наземных коммуникаций, сооружений, дорог, проездов и т.п. и не препятствовать их ремонту и обслуживанию, рекультивировать нарушенные ими земли.

5.1.14. Обязанность по государственной регистрации настоящего Договора и все расходы, связанные с регистрацией, возлагаются на Арендатора.

5.1.15. Договор аренды земельного участка может быть прекращен по инициативе Арендодателя в случае неиспользования земельного участка, предназначенного для сельскохозяйственного производства либо жилищного или иного строительства, в указанных целях в течение трех лет.

6. РАСТОРЖЕНИЕ ДОГОВОРА

6.1. Настоящий договор может быть расторгнут по письменному соглашению сторон, а также по требованию одной из сторон в судебном порядке в случаях, предусмотренных Гражданским кодексом Российской Федерации, статьей 46 Земельного кодекса Российской Федерации, а также в одностороннем порядке по инициативе Арендодателя в соответствии с настоящим договором.

6.2. Односторонний отказ Арендодателя от исполнения настоящего договора допускается в случаях:

1) систематической неуплаты Арендатором арендной платы по настоящему договору (неуплата в течение двух и более месяцев подряд), уплаты арендной платы не в полном объеме в течение двух и более месяцев подряд;

2) неуплаты Арендатором пени за прошедшие периоды (если с момента возникновения обязанности Арендатора по уплате пени прошло более полугода);

3) при нарушении Арендатором других условий настоящего договора.

4) при использовании Арендатором (Субарендатором) Участка не в соответствии с установленным разрешенным использованием Участка.

5) при использовании Арендатором (Субарендатором) Участка способами, приводящими к ухудшению качественной характеристики земель и экологической обстановки, т.е. без учета обеспечения соблюдения экологических, санитарно-гигиенических и других специальных требований (норм, правил, нормативов).

6) совершения Арендатором (Субарендатором) умышленного земельного правонарушения, выразившегося в отравлении, загрязнении, порче или уничтожении плодородного слоя почвы вследствие нарушения правил обращения с удобрениями, стимуляторами роста растений, ядохимикатами и иными опасными химическими или биологическими веществами при их хранении, использовании и транспортировке, повлекших за собой причинение вреда здоровью человека или окружающей среде.

7) неиспользования Арендатором (Субарендатором) Участка, предназначенного для сельскохозяйственного производства либо жилищного или иного строительства, в указанных целях в течение трех лет.

6.3. Для одностороннего отказа от исполнения договора достаточно одного из вышеуказанных случаев.

При этом настоящий договор считается расторгнутым по истечении 10 дней с момента направления Арендодателем в адрес Арендатора уведомления об отказе от договора.

6.4. Существенным нарушением условий настоящего договора Арендатором считается любое из нарушений, предусмотренных пунктом 5.2 настоящего договора.

6.5. Прекращение действия настоящего договора не освобождает Арендатора от обязанности по уплате пени и штрафов по настоящему договору.

6.6. При расторжении настоящего договора Арендодатель не возмещает Арендатору стоимость улучшений Участка, неотделимых без вреда для Участка.

7. ИЗМЕНЕНИЕ УСЛОВИЙ ДОГОВОРА АРЕНДЫ

7.1. Изменения, дополнения к настоящему Договору, а также расторжение Договора оформляются в форме Дополнительного соглашения, которое является неотъемлемой частью настоящего Договора.

Расходы по государственной регистрации дополнительного соглашения возлагаются на сторону, выступившую с инициативой об изменении или дополнении к настоящему договору.

8. ЗАКЛЮЧИТЕЛЬНЫЕ ПОЛОЖЕНИЯ

8.2. Споры, возникшие из настоящего Договора, разрешаются судом или арбитражным судом, по месту нахождения Арендодателя, в порядке, установленном действующим законодательством РФ.

8.3. Настоящий Договор составлен и подписан в трех экземплярах равной юридической силы. Один экземпляр хранится в Комитете, другой - у Арендатора, третий – в Управлении Федеральной службы государственной регистрации, кадастра и картографии по Свердловской области.

9. РЕКВИЗИТЫ СТОРОН

Арендодатель:

Администрация Сысертского городского округа

624020, Свердловская область, г. Сысерть, ул. Ленина, д. 35.

Арендатор:

8.ПОДПИСИ СТОРОН

Арендодатель:
Председатель Комитета

_____А.В. Александровский

Арендатор:

_____

Издание предназначено для читателей старше 16 лет

ВЕСТНИК Сысертского городского округа

Учредители: Дума и Администрация Сысертского городского округа
Издатель: Администрация Сысертского городского округа

Адрес издателя: г. Сысерть, ул. Ленина, 35
Верстка издания выполнения в редакции газеты «Сысертская неделя» (г. Сысерть, мкрн. Каменный цветок, д.1)
Отпечатано в ГУП СО «Монетный щебеночный завод» (г. Березовский, ул. Красных героев, 10).

Заказ № 1668
Тираж 340 экз.
Подписано в печать:
28.06. 2019 г.
По графику в 09.30 ч.
По факту в 09.30 ч.

16+