На «Металлисте» может появиться 200 рабочих мест С.04

новый Качканар

Честно обо всём

ул.Свердлова, 26 | новыйкачканар.рф | №24 (284) 19.06.2019 г.

дороги

На новом въезде провалился самосвал, сообщают очевидцы

Житель Именновского увидел в строительстве нового въезда нарушения технологии

С.04

счета

Правительство подняло тарифы за коммуналку на 4% и выше

Снова подорожают вода, свет, стоки и отопление

С.06

авария

Пассажирский автобус из Качканара сбил пешехода под Нижним Тагилом

С.05

Качканарцев подразнили горячей водой «на время эксперимента»

Не исключено, что в будущем затраты на циркуляцию лягут на плечи жителей С.02-03

медицина

На Качканар обрушился День медика

Акция в поликлинике вызвала небывалый ажиотаж С.07

репортаж

Поисковый отряд памяти

Корреспондент «НК» поучаствовал в раскопках павших на полях сражений солдат С.13

Качканарцев подразнили горячей водой «на время эксперимента»

Эксперимент удался, но был завершен

С 3 по 7 июня в городе было отключение горячей воды. До 3 июня большинство качканарцев наслаждалось горячей водой в кранах – ведь для многих это действительно было нечто из области фантастики: чтобы после отключения отопления из кранов с горячей водой шла именно горячая, а не холодная или еле теплая.

Эксперимент с циркуляцией все признали удачным: и жители, и власти. Но праздник продолжался недолго. После 7 июня город перевели на привычную схему горячего водоснабжения в летний период – тупиковую.

В редакцию стали обращаться жители с жалобами на отсутствие горячей воды. Для многих опять пришла ненавистная пора подогрева воды в кастрюлях, ковшиков и тазиков.

— Мы живем в 10-м доме 10 микрорайона на 9 этаже. С тех пор, как отключали горячее водоснабжение, с 3-го по 7-е июня, нет у нас горячей воды. Звоним в диспетчерскую службу, а там однажды вообще ответили: «Убирайте счетчики и пропускайте». А ведь совсем недавно заставляли счетчики устанавливать, — звонит в редакцию **Галина Долматова**. — Да, пытаемся пропускать воду в ожидании хотя бы теплой. Не получается.

Платить-то приходится как за горячую воду, по нормативу в 60 градусов. Выходит, что те, кто не устанавливал счетчики, в более выгодном положении находятся? Есть у нас и такие соседи.

До последнего отключения ГВС все было нормально. Рано, видимо, радовались. Придется, наверное, как уже многие годы, понапрасну ждать у крана горячей воды.

— У нас в сороковых домах десятого микрорайона тоже теперь нет горячей воды, приходится подогревать в кастрюлях. Из крана вода идет такой температуры, что помыться невозможно, — рассказывает **Лариса**.

— До отключения ГВС, пока шел эксперимент, заявок и жалоб по горячей воде было немного: примерно по 50-100 в день, — говорит руководитель Единой диспетчерской службы **Максим Фомин**. — Сейчас их примерно столько же, сколько было и в прошлые годы: около 500 в сутки. Теперь в связи с экспериментом коммунальным службам города предстоит обсчитать затраты, провести технические мероприятия, надо менять насосные парки. И тогда, возможно, в следующем году на лето будет запущена циркуляция горячей воды.

Однако в канун этого исторического эксперимента с водой глава города и представители Евраза обещали жителям, что в случае удачного эксперимента качканарцы будут обеспечены горячей водой на всё лето. Вот что в апреле писала пресс-служба Евраза:

«В конце отопительного сезона Качканарская ТЭЦ начнет подавать горячую воду в дома по новой циркуляционной схеме. Эксперимент продлится 10 дней, после этого будет проведен анализ качества горячей воды и объем ее подачи в жилые районы. **Если эксперимент пройдет удачно, ТЭЦ продолжит работу по такой схеме в постоянном режиме.**

Разработкой оптимальных режимов системы теплоснабжения Качканара занимается рабочая группа, созданная по инициативе главы Андрея Ярославцева. В нее вошли представители администрации Качканара, энергетики Евраза, Горэнерго. Благодаря работе группы создана электронная схема теплоснабжения городского округа, определены узкие места, требующие улучшений. В 2018 году в городе уже была отрегулирована подача теплоснабжения в район «Юг», в 2019 году будет проведена его наладка в районе «Север».

— Мы готовы изменить режимы Качканарской ТЭЦ и направить финансирование на проведение эксперимента и на переход на работу по данной схеме в постоянном режиме, — отметил вице-президент Евраза, руководитель дивизиона «Урал» **Денис Новоженов**. — Для нас важно, чтобы в Качканаре улучшилось качество теплоснабжения и уровень обеспечения качканарцев горячей водой.

— Евраз выполняет все взятые на себя обязательства по улучшению качества жизни в Качканаре, — отметил глава Качканара Андрей Ярославцев, — я считаю, очень важно, чтобы даже в самые отдаленные дома подавалась горячая вода соответствующей температуры».

Так это что же получается — нас всех обманули? Как так? Обещать обещали, эксперимент удался, а циркуляции вместе с горячей водой нет. Как удалось узнать «НК» из неофициальных источников, ресурсоснабжающие организации во время такого эксперимента в течение трех недель понесли большие дополнительные издержки — миллионы рублей. Хотя все расходы обещал покрыть Евраз.

В евразовской прессе 5 июня появилась информация под соусом удачного эксперимента, что он все-таки завершен. По его результатам была созвана рабочая группа во главе с Андреем Ярославцевым.

«Результаты эксперимента признаны удовлетворительными: температура горячей воды на входе в жилые дома соответствовала санитарным нормам. При этом циркуляция горячей воды осуществлялась технологическим оборудо-

> Не исключено, что после подсчета дополнительных затрат ресурсоснабжающие организации (КТК, Горэнерго) предложат населению новые тарифы за воду, предварительно защитив их в Региональной энергетической комиссии. И все затраты в итоге лягут на плечи простых жителей.

— Сейчас вода подается по одной трубе. И чем дальше дом расположен от насосных, тем ниже будет температура воды у потребителя, — объясняет начальник отдела энергетики УЖК «Наш дом» **Сергей Кирилюк**. — Система не готова по техническим условиям к постоянной циркуляции. Насосы не могут работать в таком режиме. Сейчас каждая организация разработает те мероприятия, которые нужно сделать, чтобы в будущем снова запустить циркуляцию. С нашей стороны нужно будет сделать перевязки, поставить на дома перемычки, примерная стоимость каждой 5 200 рублей.

ванием, обеспечивающим теплоснабжение города в зимний период. Также рабочая группа констатировала, что **город в этом году не готов перейти на такую систему**. В частности, объясняют эксперты, в таком режиме затруднительно проводить ремонты на ТЭЦ, чтобы подготовить её к зимнему сезону, также выбивается из графика ремонтов Горэнерго, — пишет «Качканарский рабочий». — В связи с необходимостью подготовки технологического оборудования к отопительному периоду 2019-2020 рабочей группой принято решение о завершении эксперимента с последующей разработкой мероприятий по осуществлению постоянного циркуляционного режима горячего водоснабжения в межотопительный период. Таким образом, с 7 июня подача горячей воды в течение летнего периода 2019 года будет осуществляться как в прежние годы».

Неужели до начала эксперимента не было ясно специалистам, что в городе нет технической возможности запустить циркуляцию воды в постоянном режиме? Зачем же тогда были эти громкие заявления главы, что качканарцы будут обеспечены горячей водой на все лето, мол, Евраз платит. Эта информация регулярно звучала на оперативках при главе, а также глава заявил об этом перед качканарским бомондом в зале Дворца культуры на торжественном приеме в честь Дня города.

— Совместными усилиями мы нашли способ доставить горячую воду в летний период в каждый дом! – перечисляя достижения, отчитался перед собравшимися в ДК Андрей Ярославцев.

Однако уже через неделю стало известно, что город ожидает отключение горячей воды и завершение эксперимента. Видимо, попробовали, посчитали, что дорого. Не исключено, что после подсчета дополнительных затрат ресурсоснабжающие организации (КТК, Горэнерго) предложат населению новые тарифы за воду, предварительно защитив их в Региональной энергетической комиссии. И все затраты в итоге лягут на плечи простых жителей.

«Новый Качканар» направил в мэрию вопросы.

Вот что нам ответил **Андрей Ярославцев** в день сдачи номера в печать 18 июня:

«В существующей схеме горячего водоснабжения в летний период не предусмотрена циркуляция горячей воды в системе, вода движется за счет разбора потребителями. В связи с чем жители домов, удаленных от магистрального трубопровода, отмечают низкую температуру горячей воды, особенно в ночные и утренние часы.

Суть эксперимента: для качественного предоставления услуг по горячему водоснабжению до потребителя, независимо от удаленности жилых домов от магистрального трубопровода, оставить подачу горячей воды по зимней схеме, т.е. с применением технологического оборудования, которое применяется в отопительный период. Цель была достигнута, и с 7 июня эксперимент был прекращен для подведения итогов, как по технической стороне эксперимента, так и финансовых.

Круглогодично в таком загруженном режиме работать не может ни ТЭЦ, ни Горэнерго, т.к. необходимо проводить ремонтные работы для подготовки к следующему отопительному периоду. Для того, чтобы эта схема работала и впредь, необходимо создать резервное оборудование для обеспечения такой циркуляции. Модернизации подвергнется как теплоисточник, так и теплосетевая организация, в том числе насосные станции. Экспертная группа, специально созданная для выработки мероприятий по внедрению постоянного циркуляционного режима вмежотопительный период в Качканаре, в настоящее время формирует предложения по модернизации ТЭЦ и Горэнерго необходимым оборудованием. Расходы в период эксперимента взяло на себя АО «Евраз КГОК», стоимость коммунальных услуг для населения была неизменной».

Что же будет дальше? Евраз взял на себя расходы на время эксперимента, но вряд ли компания и впредь будет брать на себя дополнительные многомиллионные расходы, чтобы обеспечить качканарцев качественной горячей водой. Вероятно, эксперимент и был задуман, чтобы рассчитать расходы, а потом включить их в тариф для населения.

Юлия Кравцова

Лариса Плесникова

У меня ностальгия по тем временам, когда люди хотели и могли высказываться свободно и открыто

Эпоха свободы слова канула в Лету

На днях перебирала старые фотографии и наткнулась на один очень интересный снимок. Конец восьмидесятых. Отчетно-перевыборная конференция во Дворце культуры, на которой Евгения Савлова сменил Николай Помещенко. Я беру интервью у Николая Помещенко.

Из сотрудников тогдашнего «Качканарского рабочего» был организован пресс-центр. Мы, журналисты, в перерывах между заседаниями брали комментарии у делегатов этой конференции. Потом делали из всего этого стенгазету и в следующем перерыве участники могли прочитать всё это уже в печатном варианте.

Работать было интересно, здорово, по-журналистки азартно. Потому что люди открыто высказывались, называя свои имена и фамилии, прямо и без обиняков, без боязни не понравиться начальству.

Забылись имена и фамилии выступающих, но запомнился мне именно дух свободы и гласности: ведь на дворе была перестройка и Качканар выбирал (именно выбирал) нового рулевого.

А что сейчас? Сейчас очень редкий руководитель или чиновник (наверно, пальцев одной руки хватит пересчитать таких в Качканаре) ответит на вопрос журналиста или прокомментирует ту или иную ситуацию.

Практически на любой вопрос по любой теме обычно мы слышим: «Делайте журналистский запрос», или «Я могу сказать, но только не для печати».

А еще того хлеще – некоторые руководители заставляют своих подчинённых подписывать бумаги о неразглашении. Разглашать нельзя ничего, то есть люди, устраиваясь на работу в ту или иную бюджетную или коммерческую организацию, попадают в натуральное информационно рабство. Особенно это касается медиков и педагогов, которые в частной беседе рассказывают очень много всего интересного, но ни за что не согласятся подписаться под своими словами.

Тут уместно было бы напомнить про проект «НК», который мы объявляли для бюджетников: «Соответствует ли ваша зарплата указанной в «майских указах» президента?».

Мы ожидали, что на редакцию обрушится шквал звонков и писем, потому что зарплаты наших бюджетников не соответствуют «майским указам». И что? Было лишь несколько звонков от медиков, которые возмущались состоянием дел и, в частности, зарплат в качканарской медицине, но рассказывать всё это для газеты так и не стали, даже на условиях анонимности.

— Всё равно нас вычислят и накажут. Мы и бумаги подписывали, что не имеем права ничего разглашать.

— Если вас накажут, работать-то кто будет? – пытались мы уговорить звонивших.

— Нам в открытую руководство говорит: «Не нравится – увольняйтесь, вас никто не держит». Видимо, задача такая – оставить в Качканаре только фельдшерско-акушерский пункт.

Вот так будем сидеть, и молчать, и ждать: когда же руководство повернется к нам лицом и когда же мы будем жить лучше?

В основном сейчас всё свелось к неживому общению через журналистские запросы. Но все мы знаем, что порой бывают такие казуистические ответы на вопросы, что просто не продраться до сути ответа (чиновников учат, что ли, так отвечать, чтобы никто ничего не понял?).

На одном из семинаров разговорилась с коллегой из другого города.

— Как хорошо, — говорит мне она, — что сейчас все рассылают пресс-релизы. Прислали тебе — обработал, поставил в номер — и забот нет.

— Но это уже не журналистика, — возразила я ей.

— Знаешь, я никогда не работала в свободных СМИ, поэтому вообще не представляю, что это такое. А с пресс-релизом у нас на одну головную боль меньше.

А жалко! У меня, как у журналиста, ностальгия по тем временам, когда люди хотели и могли высказываться свободно и открыто.

На новом въезде в город провалился самосвал

Житель Именновского увидел в строительстве нового въезда нарушения технологии

— Ну, не могу я на это спокойно смотреть! – возмущается очевидец. – Как же так можно? Такие миллионы вбухивают, практически в болото! Это не просто халтура, нет, это преступная халатность местного руководства.

По словам очевидца, он часто проезжает мимо новой дороги.

— Во-первых, грунт верхний снимали зимой. Ладно, дошли до твердого. Так это же глина мокрая. Просто замерзла, – рассказывает мужчина. – Дальше, по нормальной технологии, укладывается твердый скальный массив. Это в любом учебнике можно прочесть. А у нас что? От вскрыши СКМ навозили этого массива. А он же вперемешку с землей, с корнями, с глиной. После, если заказчик заинтересован и контролирует качество строительства, еще не менее трёх слоев укладывается, и долго утрамбовывается разновеликим щебнем и гравием. По уму, так надо бы сначала гравийную открыть дорогу. Все умнется, все улежится. Лишнюю болотину, все огрехи выдавит тогда и покажет. Так нет же – все скорее, отчитаться надобно начальству.

Щебень должен был покрыть дорогу толстым слоем. Однако пустому самосвалу не составило труда нарушить это щебеночное покрытие

Да я бы и не возмущался, если бы не последний случай. Числа 10-11 июня за чагой ходил. Обхожу бочажину болотную возле новой дороги — что за анекдот! Прямо посредине нового будущего парадного въезда в город увяз передними мостами самосвал. Не груженый, пустой! На уплотненном, почти готовом к асфальтированию полотну. Так они что сделали? От трассы, от народа, прикрыли всякой техникой обзор этого безобразия, пока этот позор ликвидировали. Там до сих пор глина выдавленная видна.

Журналист «НК» побывал на месте событий. И вправду, среди ровной на первый взгляд дороги, которая уже засыпается шламом, видна заметная впадина с глинистой выпертостью.

— Неужто от нашей администрации, из области уже никто не контролирует расходование денег народных? Или куплены уже все, а? – горько вздыхает неравнодушный житель.

Даже не знаю, что ему ответить…

Василий Верхотуров

Министр поручил устранить брак до 1 июля

Министр энергетики и ЖКХ Свердловской области **Николай Смирнов** поручил муниципалитетам устранить недостатки работ при благоустройстве дворов и общественных зон **до 1 июля**.

До 25 мая органы местного самоуправления должны были провести осмотры площадок, где проходили работы по благоустройству за последние два года, сообщает департамент информполитики Свердловской области.

Николай Смирнов поручил не только устранить брак за две следующие недели, но и не допустить его появления на других объектах благоустройства. Так, в Ирбите на бульваре Победы оказалась некачественно уложена тротуарная плитка, не были полностью заменены бордюрные камни и отсутствовали спуски для инвалидов.

В Качканаре в прибрежной зоне Нижнекачканарского водохранилища не было установлено ограждение на детской площадке, не выровнена поверхность спорткомплекса, не полностью благоустроены пешеходные дорожки.

На «Металлисте» может появиться 200 рабочих мест

17 июня качканарский завод «Металлист» посетили исполнительный директор Качканарского ГОКа Александр Принев и глава города Андрей Ярославцев.

Директор завода **Раис Гарифулин** познакомил гостей с заводом, показал производственные мощности, рассказал о том, каким потенциалом обладает его предприятие.

«Металлист» предлагает Евразу возобновить сотрудничество. Ведь когда-то завод по ремонту горного оборудования был построен именно для нужд горно-обогатительного комбината. Только почему-то Евраз еще год назад не спешил помогать заводу.

По словам Раиса Гарифулина, если намеченное удастся воплотить в жизнь, на «Металлисте» появится около 200 новых рабочих мест.

Посещение «Металлиста» явилось продолжением встречи между руководством Евраза и директорами крупных качканарских предприятий, которая состоялась на прошлой неделе.

В Валериановске горели сарайки

17 июня, вечером, в Валериановске, на Лесной, 5а, около детского сада «Звездочка» произошел сильный пожар — горели сарайки.

По словам очевидцев, огонь перекинулся на траву и забор детского сада. Неравнодушные люди прибегали тушить пламя вёдрами с водой, некоторые пускали в ход даже одеяла.

Пожар напугал жителей близлежащих домов, которые выскакивали из своего жилища с документами и вещами.

Через несколько минут после звонка в МЧС на место возгорания приехали пожарные, которые быстро справились с огнем.

К счастью, никто не пострадал.

Полиция проверила подростков

С 3 по 10 июня полицейские провели профилактическое мероприятие «Подросток».

За это время составлено 7 административных протоколов по ч.1 ст. 5.35 и ст.20.22 КоАП РФ. Сотрудники выявили реализацию алкоголя в торговой точке города. Двое несовершеннолетних прошли лечение у врача нарколога. Кроме этого выявлено употребление наркотических веществ 13-летней девочкой, на мать составлен административный протокол по ст. 20.22 КоАП РФ.

«Сабантуй» прошёл с особым куражом

15 июня в парке «Строитель» прошел национальный татаро-башкирский праздник «Сабантуй», посвященный окончанию весенних полевых работ.

Со словами приветствия и поздравлений к гостям обратились глава города **Андрей Ярославцев** и председатель татаро-башкирского центра «Дуслык» **Габбас Даутов**.

Гуляли с куражом: с песнями, плясками, угощениями, потешными забавами. Участники бегали в мешках, перетягивали канат, бились на подушках.

Со сцены звучали национальные напевы от артистов татаро-башкирского культурного центра «Дуслык» и гостей из Нижней Туры, Лесного и Серова. Яркими танцевальными номерами порадовали солистки «Восточной Феерии».

В аллее парка можно было угоститься традиционными национальными блюдами.

Качканарцы принимали участие в соревнованиях по национальной борьбе куреш, поднятию гири. Дети с удовольствием участвовали в различных конкурсах.

Елена Строганова

Автобус перевозчика «Уралэкспресса» сбил пешехода под Нижним Тагилом

15 июня, около 20.20, водитель пассажирского автобуса №1119 «Качканар-Екатеринбург» сбил 38-летнего мужчину в селе Николо-Павловское, сообщает отдел пропаганды ГИБДД по Нижнему Тагилу.

Мужчина переходил дорогу по нерегулируемому пешеходному переходу, когда водитель пассажирского автобуса, следовавшего по маршруту «Качканар-Нижний Тагил-Екатеринбург», совершил на него наезд. В момент ДТП в салоне автобуса находились 13 пассажиров. Пострадавший пешеход был госпитализирован. Медики диагностировали у него сотрясение головного мозга, ушиб мягких тканей головы и перелом костей носа.

На место происшествия прибыли сотрудники ГИБДД, которые установили, что водитель пассажирского автобуса, мужчина 1969 года рождения, имеет стаж вождения 32 года. В момент аварии он был трезв. По словам водителя, пострадавший вышел на проезжую часть дороги, когда транспортное средство уже было на пешеходном переходе, мужчина ударился о заднюю часть автобуса.

Сотрудники ГИБДД выясняют причины ДТП. Сотрудниками технического надзора информация будет направлена в Уральское управление автодорожного надзора, а также будет проведена внеплановая проверка предприятия.

Директор качканарского автовокзала Павел Кусов сообщил, что перевозчики, сотрудничающие с автовокзалом, этот рейс не совершают. Зато данный рейс указан на сайте «Уралэкспресс», из Качканара автобус должен был выехать в 17.20, по расписанию, в Нижнем Тагиле он должен быть в 20.40.

Сирены в День памяти и скорби

В День памяти и скорби, **22 июня, в 12.00,** в Свердловской области будут включены электросирены региональной системы оповещения населения.

Единая дежурно-диспетчерская служба обращается к населению: во время звучания электросирен отнестись с пониманием, сохранять спокойствие, не поддаваться панике и не прерывать своих работ.

Преступники осваивают новый вид мошенничества

Теперь качканарцам приходят «письма счастья» от судебных приставов

На территории Качканара сотрудники полиции за пять месяцев этого года зарегистрировали 26 случаев мошенничества, совершенных так называемым бесконтактным способом.

Самая крупная сумма, списанная со счета качканарца, — 436 тысяч рублей.

Сейчас появился еще один способ отъема денег у населения. Заказной почтой гражданам рассылаются «исполнительные листы» якобы от Федеральной службы судебных приставов, в которых сообщается, что вам причитается взысканная через суд с организации или с гражданина, либо от государства немалая сумма денег. Вы сможете этими средствами распорядиться. Надо только на указанный счет перечислить госпошлину.

Такое письмо недавно пришло одной из жительниц Качканара. Ей по суду якобы причитается около 400 тысяч рублей, нужно только заплатить пошлину в 8-10 тысяч рублей.

Причем, предупреждают полицейские, бланки выполнены очень качественно, со всей защитной атрибутикой.

Сотрудники качканарского отдела полиции разрабатывают меры по информированию жителей города и будут проводить профилактические мероприятия по предупреждению подобных преступлений.

Прокуратура приглашает валериановцев на встречу

21 июня прокуратура Качканара будет вести выездной приём в посёлке Валериановске.

Прием будет осуществляться по адресу: п.Валериановск, ул.Кирова, д.1а (управление по делам поселка), с 14.00 до 16.00.

Обращающимся на прием гражданам необходимо иметь при себе документ, удостоверяющий личность (паспорт).

Открывается новый пункт приема платежей УЖК «Наш дом»

С 1 июля 2019 по адресу: ул.Свердлова, д. 22, на 1 этаже торгового центра «Центральный» откроется пункт приема платежей УЖК «Наш дом». Работать пункт будет с понедельника по воскресенье, с 10.00 до 20.00, обед — с 15.00 до 16.00.

На сегодняшний день оплатить квитанцию за ЖКУ можно также в пунктах приема платежей:

- в офисе управляющей организации: 5 мкр.,д.72 (2 этаж, к.26). Часы работы: понедельник – четверг с 8.00 до 17.00,пятница с 8.00 до 16.00, перерыв с 13.00 до 14.00.
- 8 мкр., д.18 (здание МФЦ). Часы работы: понедельник – четверг с 8.00 до 18.00,пятница с 8.00 до 17.00, перерыв с 12.00 до 14.00.

Голосовать теперь можно и по интернету

В четырёх избирательных округах РФ будут проведены довыборы депутатов в Государственную Думу. В них примут участие жители Свердловской, Новгородской и Орловской областей и Хабаровского края.

Нового депутата будут избирать и качканарцы. Наш город входит в территорию Серовского территориального избирательного округа, а вот окружная избирательная комиссия будет находиться в Екатеринбурге.

Одно из новшеств этой кампании – экспериментальное удаленное электронное голосование. Теперь житель Урала или Хабаровского края сможет проголосовать, находясь в Москве. В столице России будут работать 30 таких электронных цифровых избирательных участков.

Дышать станет легче. Но не Качканару

С 6 по 8 июня все деловое и политическое сообщество России сконцентрировалось на берегах Невы на Петербургском международном экономическом форуме.

На дискуссионных площадках форума обсуждались самые злободневные темы жизни нашей страны и международного сотрудничества. Мы остановимся на документе, касающемся конкретно ЕвразХолдинга.

На сайте Евраза появилась статья, что компания вложит свыше 6,3 миллиарда рублей до 2024 года в природоохранные мероприятия в рамках федерального проекта «Чистый воздух» нацпроекта «Экология». Соглашение по этому поводу было подписано старшим вице-президентом Евраза по коммерции и развитию бизнеса Алексеем Ивановым, министром природных ресурсов и экологии РФ Дмитрием Кобылкиным, губернатором Свердловской области Евгением Куйвашевым и губернатором Кемеровской области Сергеем Цивилевым.

Сумма внушительная и дает надежду жителям городов присутствия предприятий ЕвразХолдинга на то, что в скором времени дышать им станет легче.

Но есть одно небольшое уточнение, которое настораживает жителей Качканара: статья на сайте Евраза носит глобальный характер, говорящий о решении проблемы экологии в целом, и не носит какой-либо конкретики по городам. Единственное, что можно почерпнуть из этой статьи, так это то, что данные средства будут использоваться на территориях Свердловской и Кемеровской областей.

Но человеку важно знать, на сколько станет легче дышать именно ему и его детям. К сожалению, официальная пресса ЕВРАЗа молчит, поэтому нам пришлось перелистать страницы региональной прессы. И, надо сказать, результаты поисков нас, жителей Качканара, не очень обрадовали.

Вся информация о модернизации и внедрении новых экологичных проектов в Свердловской области сконцентрирована вокруг НТМК, именно там запланировано потратить 3,4 млрд рублей, что составляет более 50% суммы, звучавшей в подписанном соглашении. А вот про Качканарский ГОК нигде не звучит ни слова. Неужели руководство холдинга считает, что в Качканаре самая замечательная экологическая обстановка и у нас совершенно не на что потратить часть из этих миллиардов?

Профсоюзная организация «Качканар-Ванадий» очень надеется, что Алексей Кушнарев, который является управляющим директором не только НТМК, но и Качканарского ГОКа, расскажет через корпоративные средства массовой информации Евраза (в число которых уже входят две местные качканарские газеты и две радиостанция) о том, какие конкретно мероприятия будут проведены, чтобы улучшить экологию, которой наносится вред чадящими фабричными трубами, клубами агломерационной пыли, распространяющейся с места погрузки готовой продукции, а также тучами шлама, заносящими Качканар и Валериановск.

Все эти проблемы требуют решения, и жители Качканара с нетерпением ждут от владельцев градообразующего предприятия, конкретных дел направленных на улучшение среды обитания качканарцев и, следовательно, создания более безопасных условий их жизни.

Александр Боданин

С 1 июля повышаются тарифы за коммуналку

С 1 июля 2019 года произойдет рост тарифов на коммунальные услуги: горячее и холодное водоснабжение, водоотведение, электроснабжение, теплоснабжение. Средний рост платы составит **4%**. Данное решение принято Правительством РФ и Региональной энергетической комиссией Свердловской области.

С решениями о повышении платы за КУ вы можете ознакомиться на сайте РЭК – *rek.midural.ru*

Вид коммунального ресурса, услуги (наименование документа, устанавливающего тариф)	Поставщик услуги	Единица измерения	Тариф руб./ед.изм. с 01.07.2019 г. по 31.12.2019 г.
Тепловая энергия на отопление (пост. РЭК № 265 от 11.12.2018 г.)	ООО «КТК»	Гкал	1837,70
Теплоноситель (пост. РЭК №284-ПК от 11.12.2018 г.)	ООО «КТК»	$м^3$	13,10
Тепловая энергия на нагрев теплоносителя (пост. РЭК № 265-ПК от 11.12.2018г.)	ООО «КТК»	Гкал	1837,70
Холодное водоснабжение (пост. РЭК №282-ПК от 11.12.2018г.)	МУП «Горэнерго»	$м^3$	26,71
Водоотведение (пост. РЭК №282-ПК от 11.12.2018г.)	МУП «Горэнерго»	$м^3$	13,51
Твердые коммунальные отходы (пост. РЭК №44-ПК от 21.05.2019г.)	ООО «Компания «РИФЕЙ»	$м^3$	695,23

ЭЛЕКТРОЭНЕРГИЯ (Пост. РЭК №315-ПК от 25.12.2018 г.) поставщик АО «ЭнергосбыТ Плюс»

Однотарифный учет

Категория потребителей	Тариф руб./кВт*ч с 1.07.2019 г. по 31.12.2019 г.	
	Качканар	*Валериановск*
Население, проживающее в домах, оборудованных газовыми плитами	4,08	2,86
Население, проживающее в домах, оборудованных стационарными электроплитами	2,86	2,86
Население, проживающее в домах, не оборудованных стационарными газовыми и электроплитами	4,08	2,86

Двухтарифный учет

Категория потребителей	Тариф руб./кВт*ч с 1.07.2019 г. по 31.12.2019 г.	
	Качканар	*Валериановск*
Дневной тариф (в будние дни с 7.00 до 23.00 часов)		
Население, проживающее в домах, оборудованных газовыми плитами	4,67	3,25
Население, проживающее в домах, оборудованных стационарными электроплитами	3,25	3,25
Население, проживающее в домах, не оборудованных стационарными газовыми и электроплитами	4,67	3,25
Ночной тариф (в будние дни с 23.00 до 7.00 часов, в выходные и праздничные дни круглосуточно)		
Население, проживающее в домах, оборудованных газовыми плитами	2,20	1,54
Население, проживающее в домах, оборудованных стационарными электроплитами	1,54	1,54
Население, проживающее в домах, не оборудованных стационарными газовыми и электроплитами	2,20	1,54

«Горняк» бился до последнего, но проиграл

В субботу 15 июня, «Горняк-Евраз» продолжил своё участие в выездных матчах восьмого тура Чемпионата Свердловской области по футболу игрой против лидера областного чемпионата команды «Синары» из Каменска-Уральского.

В первом тайме обе команды показали приличный футбол. «Горняк» не уступал именитому сопернику, а даже реально имел игровое преимущество. «Скользкий» счёт держался до конца первого тайма. У наших игроков неоднократно возникали ситуации для того, чтобы открыть счёт в матче, как минимум мы создали три реальных голевых момента и опять большие претензии к реализации этих моментов к нашим игрокам. Опасно били из выгодных положений Андрей Вепрев и Антон Ярмошенко, но самый опасный момент возник в конце тайма, когда Илья Блинов вышел один на один с вратарём и не смог его переиграть. В итоге первый тайм закончился со счётом 0:0.

Во втором тайме соперник постепенно захватил инициативу и в результате на 72-й минуте хозяева открыли счёт. А в конце встречи, когда мы большими силами побежали вперёд в надежде отыграться, «Синара» поймала нас на контратаке и забила нам второй гол, после чего прозвучал финальный свисток. В итоге игра закончилась 2:0 в пользу «Синары».

Следующий матч состоится опять на выезде 22 июня в Екатеринбурге против команды «Аякс».

Александр Черных

На Качканар обрушился День медика

14 июня Качканар с размахом отмечал День медицинского работника. Такого масштабного празднования город навряд ли припомнит. И называлась эта акция «#ДоброВГород».

В школе №7 волонтеры проводили тематический урок «Будь здоров», викторину, конкурс проектов «Здоровая Россия», Флешмоб-зарядку «Делай с нами, делай, как мы, делай лучше нас». В это же время в детском саду «Улыбка» ребята вместе с волонтёрами играли во «Вредное здоровье», смотрели мультики и учились правильно мыть руки и чистить зубы.

На этом «детский блок» не закончился. В 10.00 в детской поликлинике все желающие смогли посетить лекцию «Риски возникновения осложнений при отказе от вакцинации». Послушать лекцию пришли около 30 родителей.

Фото предоставлено ЕДДС

Всё началось в 8 часов утра в парке «Строитель», где соревновались санитарные посты. Команда ЕДДС оказывает первую помощь пострадавшему. В нелегкой борьбе победу одержала команда ЖКХ.

Днём на сцене Дворца культуры прошла торжественная часть мероприятия. В этот день поздравить медиков Качканара приехала заместитель Министра здравоохранения области Елена Чадова. За свой самоотверженный и благородный труд медицинские работники города получили много поздравлений, грамот и просто хороших теплых слов.

Медики, как всегда, удивили зрителей своими талантами.

С десяти утра в поликлинике приём качканарцев вели узкие специалисты: эндокринолог, кардиолог, офтальмолог, онколог, оториноларинголог, уролог, акушерка. Народу пришло огромное количество, но врачи заверили, что будут принимать всех до последнего пациента.

Фоторепортаж Елены Строгановой

У городской поликлиники можно было сдать экспресс-тест на ВИЧ, а также ЭКГ с предварительной консультацией терапевта. Флюорографию в мобильном комплексе в этот день прошли 54 качканарца. Как сообщает пресс-служба ЦГБ, в этот день в акции поучаствовало около 3000 качканарцев.

На кардиопостах (а они стояли во взрослой и детской поликлиниках, в школе №7 и в детском саду «Улыбка») все желающие могли измерить своё артериальное давление, а студенты-медики учили, как это сделать правильно. Студенты рассказывали, как измерить индекс массы тела, обучали, как правильно вести дневник самоконтроля.

История профсоюзной организации в фотографиях

Профсоюзная организация «Качканар-Ванадий» в год своего 60-летия организовала и провела конкурс фотографий на тему «История профсоюзной организации Качканарского ГОКа».

Призовые места распределились следующим образом:

I место — **Александр Газизов**. Фото с открытия смены в пионерском лагере «Чайка», на котором присутствуют два Почетных гражданина города: Фёдор Тимофеевич Селянин и Станислава Казимировна Ульянова.

II место — **Николай Желонкин**. Фото с победителями спартакиады 1977 года.

III место — **Борис Даутов**. Фото с членами профкома 1998-2000 годов.

В КГПК любят поэзию

Одиннадцатый год подряд со сцены Качканарского горнопромышленного колледжа звучат стихи в исполнении участников поэтического фестиваля «Людей неинтересных в мире нет».

Меня, как члена литобъединения «Лукоморье», пригласили в жюри. Вместе с директором колледжа Татьяной Карасевой и выпускающим редактором «Качканарского рабочего» Аленой Мухаркиной мы оценивали выступления ребят. Требования к исполнителям были серьезные: выразительность чтения, проникновение в образ, правильная расстановка смысловых акцентов, сценическое оформление и, безусловно, прекрасное знание текста.

В номинации «Гражданская позиция» отлично выступили Ксения Лебедева, Максим Брагин, Наталья Ефремова (радиотехникум) и Никита Шихов. Они читали «Реквием» Анны Ахматовой, «210 шагов» Роберта Рождественского, «Тринадцатый апостол» Владимира Маяковского, стихи Владимира Высоцкого. «Эмоционально, очень правильно, красиво, горжусь!» — отметила я в своей тетрадке.

О «Жизненных ценностях» поведали Илья Качалов, Леонид Решетников, Евгения Маар, Иван Ершов и педагог Татьяна Дубицкая. Стихами Расула Гамзатова, Евгения Евтушенко, Светланы Копыловой, Ирины Самариной, Игоря Мазунина они напомнили залу том, что надо беречь матерей, верить любимым, беречь четвероногих друзей и «учиться жизнь благодарить».

Когда перешли к номинации «Война», я отметила, что зрители стали строгими, тихими и очень внимательно слушали стихи в исполнении Данила Никешина, Данила Хлупина, Кирилла Липатова, Никиты Ипатова, преподавателя Татьяны Ременец. Юрий Крапивин вышел на сцену в форме десантника и прочитал стихи Юрия Щекочихина «Забытая Чечня». Здорово прочитал!

И вот последняя номинация — «Любовь». В исполнении Максима Брагина, Данилы Хлупина, Дмитрия Буторина и Ильи Посохина мы слушали лирику Марины Цветаевой, Сергея Есенина, Иосифа Уткина.

Фестиваль заканчивался. Было приятно, что ребята, которые готовятся стать горняками, так любят поэзию. Вместе с преподавателями они выбирают лучшие стихи лучших авторов. Они умеют читать и передавать энергию поэзии в зал, слушателям. Браво!

Надежда Трушкова

Уважаемые читатели! Свои вопросы можете задавать по телефонам: 66-185, 8-958-883-6-883, по электронной почте kackanar_new@mail.ru или опускайте в наши красные ящики для купонов. Адрес редакции: ул.Свердлова, 26 (вход с торца)

Строки из писем

Давайте посадим рябину и черёмуху

Считаем, что не нужно тратить деньги из городского бюджета на цветы на клумбах. Цветы должны быть не на клумбах (они там плохо растут), а на балконах.

Считаем, что газоны нужно засаживать декоративной травой и декоративной галькой. А из деревьев лучше посадить рябину и черёмуху.

Новиковы

Кому помешали тополя?

Кому помешали тополя в 8 микрорайоне, от Дворца спорта до кафе? Стояли такие красавцы, а теперь – столбы!

Кто у нас озеленитель, где он учился? Если ему голову отрезать, что останется? На 6а и 11 микрорайонах мало деревьев, улица Свердлова тоже скоро останется без деревьев. Теперь добрались и до 8 микрорайона. Что, у нас некуда деньги девать?

Спасибо первостроителям, что оставили зелёные зоны между кварталами.

Зоя Ивановна

Спасибо за заботу

Я хочу сказать спасибо! За зеленую зону, за детские площадки, за включённые фонари ночью, за строящийся спорткомплекс, за скамеечки. О нас стали заботиться. Это кажется такой мелочью, но это так непривычно.

Наталья Павлова

Как избавиться от осота

Хочу дать садоводам один проверенный рецепт: чтобы уничтожить осот и другие сорняки, полейте их под корень 3-5 мл столового уксуса.

Алексей Усольцев

ПОНЕДЕЛЬНИК, 24 ИЮНЯ

ПЕРВЫЙ

05.00 "ДОБРОЕ УТРО".
09.00 НОВОСТИ.
09.25 "ДОБРОЕ УТРО".
09.55 "МОДНЫЙ ПРИГОВОР".
10.55 "ЖИТЬ ЗДОРОВО!" [16+].
12.00 НОВОСТИ.
12.15 "ВРЕМЯ ПОКАЖЕТ". [16+].
15.00 НОВОСТИ.
15.15 "ДАВАЙ ПОЖЕНИМСЯ!" [16+].
16.00 "МУЖСКОЕ/ЖЕНСКОЕ". [16+].
17.00 "ВРЕМЯ ПОКАЖЕТ". [16+].
18.00 ВЕЧЕРНИЕ НОВОСТИ.
18.25 "ВРЕМЯ ПОКАЖЕТ". [16+].
18.50 НА САМОМ ДЕЛЕ. [16+].
19.50 "ПУСТЬ ГОВОРЯТ". [16+].
21.00 "ВРЕМЯ".
21.30 Т/С. "АНГЕЛ-ХРАНИТЕЛЬ" [16+].
23.30 "ПОЗНЕР". [16+].
00.30 Т/С. "ЭТИ ГЛАЗА НАПРОТИВ" [16+].
02.30 "МОДНЫЙ ПРИГОВОР".
03.00 НОВОСТИ.
03.05 "МОДНЫЙ ПРИГОВОР".
03.20 "МУЖСКОЕ/ЖЕНСКОЕ". [16+].
04.10 "ДАВАЙ ПОЖЕНИМСЯ!" [16+].

РОССИЯ

05.00 "УТРО РОССИИ".
09.00 "ВЕСТИ".
09.25 "УТРО РОССИИ".
09.55 "О САМОМ ГЛАВНОМ". [12+].
11.00 "ВЕСТИ".
11.25 "ВЕСТИ". МЕСТНОЕ ВРЕМЯ.
11.45 "СУДЬБА ЧЕЛОВЕКА С БОРИСОМ КОРЧЕВНИКОВЫМ". [12+].
12.50 "60 МИНУТ". [12+].
14.00 "ВЕСТИ".
14.25 "ВЕСТИ". МЕСТНОЕ ВРЕМЯ.
14.45 "КТО ПРОТИВ?" [12+].
17.00 "ВЕСТИ". МЕСТНОЕ ВРЕМЯ.
17.25 "АНДРЕЙ МАЛАХОВ. ПРЯМОЙ ЭФИР". [16+].
18.50 "60 МИНУТ". [12+].
20.00 "ВЕСТИ".
20.45 "ВЕСТИ". МЕСТНОЕ ВРЕМЯ.
21.00 Т/С. "ВЕДЬМА" [12+].
23.15 "ВЕЧЕР С ВЛАДИМИРОМ СОЛОВЬЕВЫМ". [12+].
02.00 Т/С. "ШАПОВАЛОВ" [16+].

КУЛЬТУРА

06.30, 07.00, 07.30, 10.00, 15.00, 19.30, 23.20 НОВОСТИ КУЛЬТУРЫ.
06.35 "ПЕШКОМ..." МОСКВА ЛЬВИНАЯ.
07.05 "ПРАВИЛА ЖИЗНИ".
07.35 Д/С. "ПРЕДКИ НАШИХ ПРЕДКОВ". "БАЛТИЙСКИЕ СЛАВЯНЕ. ТАЙНА ПРИЛЬВИЦКИХ ИДОЛОВ".
08.15 Х/Ф. "ИСЧЕЗНУВШАЯ ИМПЕРИЯ".
10.15 "НАБЛЮДАТЕЛЬ".
11.10, 23.55 Д/Ф. "ХОККЕЙ АНАТОЛИЯ ТАРАСОВА".
12.15 ЭПИЗОДЫ.
12.55 Д/С. "ПЕРВЫЕ В МИРЕ". "ВИДЕОМАГНИТОФОН ПОНЯТОВА".
13.10 Д/С. "МЕЧТЫ О БУДУЩЕМ". "КУЛЬТУРНОЕ НАСЛЕДИЕ БУДУЩЕГО".
14.05 ЛИНИЯ ЖИЗНИ. Ж. БИЧЕВСКАЯ.
15.10 "НА ЭТОЙ НЕДЕЛЕ... 100 ЛЕТ НАЗАД".
15.40, 02.30 Д/Ф. "ПОРТУГАЛИЯ. ЗАМОК СЛЕЗ".
16.10 Х/Ф. "ЦЫГАН".
17.55, 00.55 ИСТОРИЧЕСКИЕ КОНЦЕРТЫ. Е. СВЕТЛАНОВ.
18.40 ИСКАТЕЛИ. "СЛЕД ОДИГИТРИИ".
19.45 ГЛАВНАЯ РОЛЬ.
20.05 Д/Ф. "НОВЫЕ ОТКРЫТИЯ В ГРОБНИЦЕ ТУТАНХАМОНА".
21.00 "СПОКОЙНОЙ НОЧИ, МАЛЫШИ!".
21.15 МИРОВЫЕ СОКРОВИЩА. "РЕГЕНСБУРГ. ГЕРМАНИЯ ПРОБУЖДАЕТСЯ ОТ ГЛУБОКОГО СНА".
21.30 Х/Ф. "МОЯ СУДЬБА".
22.50 "МОСТ НАД БЕЗДНОЙ". "ДИЕГО ВЕЛАСКЕС. "МЕНИНЫ".
23.40 ДНЕВНИК XVI МЕЖДУНАРОДНОГО КОНКУРСА ИМ. П. И. ЧАЙКОВСКОГО.
01.45 ИНОСТРАННОЕ ДЕЛО. "НАКАНУНЕ I МИРОВОЙ ВОЙНЫ".

ДОМАШНИЙ

06.30 "УДАЧНАЯ ПОКУПКА". [16+].
06.40 "КОРОЛЕВА КРАСОТЫ". [16+].
07.40, 05.15 "ПО ДЕЛАМ НЕСОВЕРШЕННОЛЕТНИХ". [16+].
08.40 "ДАВАЙ РАЗВЕДЕМСЯ!" [16+].
09.40, 04.25 "ТЕСТ НА ОТЦОВСТВО". [16+].
10.40, 02.50 "РЕАЛЬНАЯ МИСТИКА". [16+].
12.40, 00.50 Д/Ф. "ПОНЯТЬ. ПРОСТИТЬ" [16+].
15.00 Х/Ф. "РАДУГА В НЕБЕ" [16+].
19.00 "У ПРОШЛОГО В ДОЛГУ!".
22.55 Т/С. "ДЫШИ СО МНОЙ. СЧАСТЬЕ ВЗАЙМЫ" [16+].
06.05 "6 КАДРОВ". [16+].

ОТВ

06.00 ИТОГИ НЕДЕЛИ.
06.50, 07.55, 10.40, 11.35, 13.30, 15.15, 18.25 "ПОГОДА НА "ОТВ". [6+].
06.55, 11.10 М/С. "МАША И МЕДВЕДЬ".
07.30, 10.45 Д/Ф. "ДЕТЕНЫШИ В ДИКОЙ ПРИРОДЕ" [6+].
08.00 "УТРЕННИЙ ЭКСПРЕСС".
09.00 Х/Ф. "ПРОСТО САША" [12+].
10.15 Д/Ф. "СДЕЛАНО В СССР" [12+].
11.40 "ПРОКУРАТУРА. НА СТРАЖЕ ЗАКОНА". [16+].
11.55 "НАСЛЕДНИКИ УРАРТУ". [16+].
12.10 "ЖЕНСКАЯ ЛОГИКА". [12+].
12.30 "ПАРЛАМЕНТСКОЕ ВРЕМЯ". [16+].
13.35 ЮБИЛЕЙНЫЙ КОНЦЕРТ КОМПОЗИТОРА ОЛЕГА ИВАНОВА В КРЕМЛЕ. [12+].
15.20 Д/Ф. "ПРЕДКИ НАШИХ ПРЕДКОВ. АВАРЫ. КЛАД НЕИЗВЕСТНОГО ВОЖДЯ" [12+].
16.05 Д/Ф. "ПРЕДКИ НАШИХ ПРЕДКОВ. БОЛГАРЫ. ДВЕ СУДЬБЫ ОДНОГО НАРОДА" [12+].
16.50 Д/Ф. "ПРЕДКИ НАШИХ ПРЕДКОВ. ГУННЫ. ТАЙНА ВОЛНИКОВСКОГО ВСАДНИКА" [12+].
17.35 Д/Ф. "ПРЕДКИ НАШИХ ПРЕДКОВ. ХАЗАРЫ. ПО СЛЕДУ ПИСЕМ ЦАРЯ ИОСИФА" [12+].
18.15 "НОВОСТИ ТМК". [16+].
18.30 ПРОГРАММА ГАЛИНЫ ЛЕВИНОЙ "РЕЦЕПТ". [16+].
19.00 ИНФОРМАЦИОННОЕ ШОУ "СОБЫТИЯ. ИТОГИ ДНЯ".
20.30 "СОБЫТИЯ".
21.00, 01.10 НОВОСТИ ТАУ "9 1/2". [16+].
22.00, 02.30, 04.30, 05.30 "СОБЫТИЯ". [16+].
22.30 "СОБЫТИЯ. АКЦЕНТ С ЕВГЕНИЕМ ЕНИНЫМ". [16+].
22.40, 00.50, 05.00 "ПАТРУЛЬНЫЙ УЧАСТОК". [16+].
23.00 Х/Ф. "ВОЕННАЯ РАЗВЕДКА: СЕВЕРНЫЙ ФРОНТ" [16+].
02.10 "ОБЗОРНАЯ ЭКСКУРСИЯ. НЕВЬЯНСК". [6+].
03.00 ИНФОРМАЦИОННОЕ ШОУ "СОБЫТИЯ. ИТОГИ ДНЯ". [16+].
05.20 "ДЕЙСТВУЮЩИЕ ЛИЦА".

НТВ

05.10, 03.35 Т/С. "АДВОКАТ" [16+].
06.00 "УТРО. САМОЕ ЛУЧШЕЕ". [16+].
08.10 "МАЛЬЦЕВА". [12+].
09.00 Т/С. "МУХТАР. НОВЫЙ СЛЕД" [16+].
10.00, 13.00, 16.00, 19.00, 00.00 "СЕГОДНЯ".
10.20 Т/С. "МОРСКИЕ ДЬЯВОЛЫ" [16+].
13.25 "ЧРЕЗВЫЧАЙНОЕ ПРОИСШЕСТВИЕ. ОБЗОР".
14.00 "МЕСТО ВСТРЕЧИ".
16.25 "СЛЕДСТВИЕ ВЕЛИ..." [16+].
17.15 "ДНК". [16+].
18.20, 19.40 Т/С. "МОРСКИЕ ДЬЯВОЛЫ. СМЕРЧ" [16+].
00.15 "ПОЗДНЯКОВ". [16+].
00.25 Т/С. "БЕССОННИЦА" [16+].
01.25 "МЕСТО ВСТРЕЧИ". [16+].
03.05 "ПОДОЗРЕВАЮТСЯ ВСЕ". [16+].

ТВ ЦЕНТР

05.00 НАСТРОЕНИЕ.
07.00 Х/Ф. "КРЕПКИЙ ОРЕШЕК" [12+].
08.30 Х/Ф. "ЕКАТЕРИНА ВОРОНИНА" [12+].
10.30, 13.30, 18.40, 21.00, 23.00 СОБЫТИЯ.
10.55 Т/С. "ИНСПЕКТОР ЛИНЛИ" [16+].
12.40 МОЙ ГЕРОЙ. ИРИНА ЛИНДТ [12+].
13.55 ГОРОД НОВОСТЕЙ.
14.05, 01.15 Т/С. "ОТЕЦ БРАУН" [16+].
16.00, 04.15 ЕСТЕСТВЕННЫЙ ОТБОР [12+].
16.50 Т/С. "ПАРФЮМЕРША" [12+].
19.00 ПЕТРОВКА, 38 [16+].
19.20 ПРАВО ГОЛОСА [16+].
21.35 АЗБУКА СОБЛАЗНА [16+].
22.05 ЗНАК КАЧЕСТВА [16+].
23.35 Т/С. "ДЕТЕКТИВНОЕ АГЕНТСТВО "ЛУННЫЙ СВЕТ" [16+].
03.00 ВСЯ ПРАВДА [16+].
03.30 90-Е [16+].

ТВ 3

06.00, 05.45 М/Ф.
09.20 Т/С. "СЛЕПАЯ". [16+].
11.00 Т/С "ГАДАЛКА". [16+].
12.00 "НЕ ВРИ МНЕ". [12+].
15.00 "СКАЖИ МНЕ ПРАВДУ". [16+].
16.00 Т/С "ГАДАЛКА". [16+].
17.35 Т/С. "СЛЕПАЯ "[16+].
18.40, 19.30, 20.25 Т/С. "КОСТИ" [12+].
21.15, 22.10 Т/С. "ГРИММ" [16+].
23.00, 00.00, 01.00, 02.00 Т/С. "НОЧНОЙ АДМИНИСТРАТОР" [16+].
03.00, 03.45, 04.15 Т/С. "ПОМНИТЬ ВСЕ" [16+].
05.00 "ТАЙНЫЕ ЗНАКИ. ШКОЛА ДИВЕРСАНТОВ". [12+].

ТНТ

07.00, 07.30, 08.00, 08.30 "ТНТ. GOLD". [16+].
09.00 "ДОМ 2. LITE". [16+].
10.15 "ДОМ 2. ОСТРОВ ЛЮБВИ". [16+].
11.30 "БОРОДИНА ПРОТИВ БУЗОВОЙ". [16+].
12.30 "ДОМ 2. СПАСИ СВОЮ ЛЮБОВЬ". [16+].
13.30, 14.00, 14.30, 20.00, 20.30 Т/С. "САШАТАНЯ" [16+].
15.00, 16.00, 16.30 Т/С. "УНИВЕР. НОВАЯ ОБЩАГА" [16+].
15.30 Т/С. "УНИВЕР. НОВАЯ ОБЩАГА". "ХЭЛЛОУИН" [16+].
17.00, 17.30, 18.00, 18.30, 19.00, 19.30 Т/С. "ИНТЕРНЫ" [16+].
21.00 "ГДЕ ЛОГИКА?" [16+].
22.00 "ОДНАЖДЫ В РОССИИ". [16+].
23.00 "ДОМ 2. ГОРОД ЛЮБВИ". [16+].
00.05 "ДОМ 2. ПОСЛЕ ЗАКАТА". [16+].
01.10, 02.10 "STAND UP", [16+].
03.00, 03.55, 04.45 "ОТКРЫТЫЙ МИКРОФОН". [16+].
05.40, 06.05, 06.30 "ТНТ BEST". [16+].

ЗВЕЗДА

06.00 "ЛЕГЕНДЫ КИНО".
08.00, 13.00, 18.00, 21.50 НОВОСТИ ДНЯ.
08.15 ГЛАВНОЕ С О. БЕЛОВОЙ.
10.00, 14.00 ВОЕННЫЕ НОВОСТИ.
10.05, 13.15, 14.05 Т/С. "НЕПРИДУМАННАЯ ЖИЗНЬ" [16+].
18.35 Д/С. "СТАВКА". "КАТАСТРОФА" [12+].
19.15 Д/С. "ЗАГАДКИ ВЕКА С СЕРГЕЕМ МЕДВЕДЕВЫМ". "ПОЖАР В ГОСТИНИЦЕ "РОССИЯ" [12+].
20.05 Д/С. "ЗАГАДКИ ВЕКА С СЕРГЕЕМ МЕДВЕДЕВЫМ". "АЛЕКСАНДРА КОЛЛОНТАЙ. ВАЛЬКИРИЯ РЕВОЛЮЦИИ" [12+].
21.00 Д/С. "ЗАГАДКИ ВЕКА С СЕРГЕЕМ МЕДВЕДЕВЫМ". "НИКОЛА ТЕСЛА. ГЕНИЙ ИЛИ МИСТИФИКАТОР?" [12+].
22.00 Д/С. "ЗАГАДКИ ВЕКА С СЕРГЕЕМ МЕДВЕДЕВЫМ". "ОСТРОВ ДАМАНСКИЙ. ОСТАНОВИТЬ ВРАГА" [12+].
22.50 Д/С. "ЗАГАДКИ ВЕКА С СЕРГЕЕМ МЕДВЕДЕВЫМ". "КИО. ТАЙНЫ ЗНАМЕНИТЫХ ВОЛШЕБНИКОВ" [12+].
23.40 Т/С. "ВИКИНГ 2" [16+].
03.00 Х/Ф. "СОШЕДШИЕ С НЕБЕС" [12+].
04.20 Х/Ф. "ТРИ ПРОЦЕНТА РИСКА" [12+].
05.25 Д/Ф. "КАЛАШНИКОВ" [12+].

РЕН ТВ

05.00, 09.00 "ВОЕННАЯ ТАЙНА". [16+].
06.00, 15.00 "ДОКУМЕНТАЛЬНЫЙ ПРОЕКТ". [16+].
07.00 "С БОДРЫМ УТРОМ!" [16+].
08.30, 12.30, 16.30, 19.30, 23.00 "НОВОСТИ". [16+].
12.00, 16.00, 19.00 "ИНФОРМАЦИОННАЯ ПРОГРАММА 112". [16+].
13.00, 23.25 "ЗАГАДКИ ЧЕЛОВЕЧЕСТВА С ОЛЕГОМ ШИШКИНЫМ". [16+].
14.00 "НЕВЕРОЯТНО ИНТЕРЕСНЫЕ ИСТОРИИ". [16+].
17.00, 03.40 "ТАЙНЫ ЧАПМАН". [16+].
18.00 "САМЫЕ ШОКИРУЮЩИЕ ГИПОТЕЗЫ". [16+].
20.00 Х/Ф. "ВОЗДУШНАЯ ТЮРЬМА" [16+].
22.15 "ВОДИТЬ ПО-РУССКИ". [16+].
00.30 Х/Ф. "ПОДЪЕМ С ГЛУБИНЫ" [16+].
02.15 Х/Ф. "ЖЕРТВА КРАСОТЫ" [16+].
04.30 "ЗАСЕКРЕЧЕННЫЕ СПИСКИ". [16+].

СТС

06.00 "ЕРАЛАШ".
06.45, 03.30 М/Ф. "НОРМ И НЕСОКРУШИМЫЕ".
08.30 М/С. "ТОМ И ДЖЕРРИ".
09.00 "УРАЛЬСКИЕ ПЕЛЬМЕНИ. СМЕХBOOK". [16+].
10.15, 04.50 Т/С. "МАМОЧКИ" [16+].
13.25 М/Ф. "ГАДКИЙ Я 3".
15.10 Х/Ф. "ОДИНОКИЙ РЕЙНДЖЕР" [12+].
18.10 Х/Ф. "ГОЛОДНЫЕ ИГРЫ" [16+].
21.00 Х/Ф. "ГОЛОДНЫЕ ИГРЫ. И ВСПЫХНЕТ ПЛАМЯ" [12+].
23.55 "ЖИВОЕ". [18+].
01.50 "КИНО В ДЕТАЛЯХ С ФЕДОРОМ БОНДАРЧУКОМ". [18+].
02.40 Т/С. "БЕЛОВОДЬЕ. ТАЙНА ЗАТЕРЯННОЙ СТРАНЫ" [12+].
05.15 "6 КАДРОВ". [16+].

МАТЧ ТВ

08.00 Д/С. "ВСЯ ПРАВДА ПРО..." [12+].
08.30 Д/С. "УТОМЛЕННЫЕ СЛАВОЙ" [16+].
09.00, 10.55, 13.30, 16.35, 18.40, 22.05 НОВОСТИ.
09.05, 13.35, 18.45, 22.10, 01.00 ВСЕ НА МАТЧ! ПРЯМОЙ ЭФИР. АНАЛИТИКА. ИНТЕРВЬЮ. ЭКСПЕРТЫ.
11.00 ФОРМУЛА-1. ГРАН-ПРИ ФРАНЦИИ.
14.05, 03.25 "КУБОК АМЕРИКИ. LIVE". [12+].
14.35 ФУТБОЛ. КУБОК АМЕРИКИ. КАТАР - АРГЕНТИНА. ТРАНСЛЯЦИЯ ИЗ БРАЗИЛИИ.
16.40 ВОЛЕЙБОЛ. ЛИГА НАЦИЙ. МУЖЧИНЫ. БРАЗИЛИЯ - РОССИЯ. ТРАНСЛЯЦИЯ ИЗ БРАЗИЛИИ.
19.45 ФУТБОЛ. КУБОК АМЕРИКИ. КОЛУМБИЯ - ПАРАГВАЙ. ТРАНСЛЯЦИЯ ИЗ БРАЗИЛИИ.
21.45 "СТРАНА ВОСХОДЯЩЕГО СПОРТА". [12+].
22.45 ПРОФЕССИОНАЛЬНЫЙ БОКС. ЭНТОНИ ДЖОШУА ПРОТИВ ЭНДИ РУИСА. БОЙ ЗА ТИТУЛЫ ЧЕМПИОНА МИРА ПО ВЕРСИЯМ WBA, WBO И IBF В СУПЕРТЯЖЕЛОМ ВЕСЕ. ТРАНСЛЯЦИЯ ИЗ США. [16+].
00.30 "БОЛЬШОЙ БОКС. ИСТОРИЯ ВЕЛИКИХ ПОРАЖЕНИЙ". [16+].
01.45 Х/Ф. "НЕОСПОРИМЫЙ 4" [16+].
03.55 ФУТБОЛ. КУБОК АМЕРИКИ. ЧИЛИ - УРУГВАЙ. ПРЯМАЯ ТРАНСЛЯЦИЯ ИЗ БРАЗИЛИИ.
05.55 Х/Ф. "РОККИ МАРЧИАНО" [16+].
07.40 "ДОПЛЫТЬ ДО ТОКИО". [12+].

ТНВ

07.00 "СПОЕМТЕ, ДРУЗЬЯ!" [6+].
07.50, 09.00, 20.30, 22.30 "НОВОСТИ ТАТАРСТАНА" [12+].
08.00, 04.00 КОНЦЕРТ ФЕСТИВАЛЯ МОЛОДЫХ ИСПЛНИТЕЛЕЙ ИМЕНИ РАШИДА ВАГАПОВА [6+].
10.00, 16.30, 21.30, 23.30 "НОВОСТИ ТАТАРСТАНА". [12+].
10.10 Х/Ф. "БЕЛЫЕ ЦВЕТЫ" [12+].
11.00, 02.15 Т/С. "ОРЛОВА И АЛЕКСАНДРОВ" [16+].
12.00, 19.00 Т/С. "КОЗАЙЫМ" [12+].
12.55 "ЗАКОН. ПАРЛАМЕНТ. ОБЩЕСТВО" [12+].
13.30, 20.00 "ТАТАРЫ" [12+].
14.00, 01.30 Т/С. "ТЕМНАЯ СТОРОНА ДУШИ" [12+].
15.00, 01.00 Д/Ф. (КАТ12+) [12+].
16.00 "ЗАКОН. ПАРЛАМЕНТ. ОБЩЕСТВО". [12+].
16.45 "ВЕЧЕРНИЕ ПОСИДЕЛКИ" [6+].
17.15 Т/С. "ВОЛШЕБНЫЙ МАЯК" [12+].
18.30 М/С. "ЧИБИ МАРУКО ЧАН" [6+].
21.00, 03.30 "ТОЧКА ОПОРЫ" [16+].
22.00, 00.00 "ВЫЗОВ 112". [16+].
22.15 "ГОСТИНЧИК ДЛЯ МАЛЫШЕЙ".
23.00 "БИЗНЕС МЕНТОР". [12+].
00.10 "РЕАЛЬНАЯ ЭКОНОМИКА". [12+].
00.40 "ДОРОГА БЕЗ ОПАСНОСТИ". [12+].
06.30 РЕТРО-КОНЦЕРТ.

5 КАНАЛ

05.00, 09.00, 13.00, 18.30, 03.15 ИЗВЕСТИЯ.
05.20, 06.05, 06.50, 07.40 Т/С. "ПРИВЕТ ОТ "КАТЮШИ" [16+].
08.30, 09.25, 09.50, 10.40, 11.40, 12.35, 13.25, 13.55, 14.55, 15.45, 16.40, 17.35 Т/С. "ЧУЖОЙ РАЙОН-3" [16+].
19.00, 19.50, 20.40, 21.25, 22.20, 00.25 Т/С. "СЛЕД" [16+].
23.10 Т/С. "ВЕЛИКОЛЕПНАЯ ПЯТЕРКА" [16+].
00.00 ИЗВЕСТИЯ. ИТОГОВЫЙ ВЫПУСК.
01.10, 01.40, 02.15, 02.45, 03.25, 03.50, 04.20 Т/С. "ДЕТЕКТИВЫ" [16+].

ВТОРНИК, 25 ИЮНЯ

ПЕРВЫЙ

05.00 "ДОБРОЕ УТРО".
09.00 НОВОСТИ.
09.25 "ДОБРОЕ УТРО".
09.55 "МОДНЫЙ ПРИГОВОР".
10.55 "ЖИТЬ ЗДОРОВО!" [16+].
12.00 НОВОСТИ.
12.15 "ВРЕМЯ ПОКАЖЕТ". [16+].
15.00 НОВОСТИ.
15.15 "ДАВАЙ ПОЖЕНИМСЯ!" [16+].
16.00 "МУЖСКОЕ/ЖЕНСКОЕ". [16+].
17.00 "ВРЕМЯ ПОКАЖЕТ". [16+].
18.00 ВЕЧЕРНИЕ НОВОСТИ.
18.25 "ВРЕМЯ ПОКАЖЕТ". [16+].
18.50 НА САМОМ ДЕЛЕ. [16+].
19.50 "ПУСТЬ ГОВОРЯТ". [16+].
21.00 "ВРЕМЯ".
21.30 Т/С. "АНГЕЛ-ХРАНИТЕЛЬ" [16+].
23.30 Т/С. "ЭТИ ГЛАЗА НАПРОТИВ" [16+].
01.30 НА САМОМ ДЕЛЕ. [16+].
02.30 "МОДНЫЙ ПРИГОВОР".
03.00 НОВОСТИ.
03.05 "МОДНЫЙ ПРИГОВОР".
03.20 "МУЖСКОЕ/ЖЕНСКОЕ". [16+].
04.10 "ДАВАЙ ПОЖЕНИМСЯ!" [16+].

РОССИЯ

05.00 "УТРО РОССИИ".
09.00 "ВЕСТИ".
09.25 "УТРО РОССИИ".
09.55 "О САМОМ ГЛАВНОМ". [12+].
11.00 "ВЕСТИ".
11.25 "ВЕСТИ". МЕСТНОЕ ВРЕМЯ.
11.45 "СУДЬБА ЧЕЛОВЕКА С БОРИСОМ КОРЧЕВНИКОВЫМ". [12+].
12.50 "60 МИНУТ". [12+].
14.00 "ВЕСТИ".
14.25 "ВЕСТИ". МЕСТНОЕ ВРЕМЯ.
14.45 "КТО ПРОТИВ?" [12+].
17.00 "ВЕСТИ". МЕСТНОЕ ВРЕМЯ.
17.25 "АНДРЕЙ МАЛАХОВ. ПРЯМОЙ ЭФИР". [16+].
18.50 "60 МИНУТ". [12+].
20.00 "ВЕСТИ".
20.45 "ВЕСТИ". МЕСТНОЕ ВРЕМЯ.
21.00 Т/С. "ВЕДЬМА" [12+].
23.15 "ВЕЧЕР С ВЛАДИМИРОМ СОЛОВЬЕВЫМ". [12+].
02.00 Т/С. "ШАПОВАЛОВ" [16+].

КУЛЬТУРА

06.30, 07.00, 07.30, 10.00, 15.00, 19.30, 23.20 НОВОСТИ КУЛЬТУРЫ.
06.35 "ПЕШКОМ..." МОСКВА ГИМНАЗИЧЕСКАЯ.
07.05 "ПРАВИЛА ЖИЗНИ".
07.35 "ТЕАТРАЛЬНАЯ ЛЕТОПИСЬ". А. ДЖИГАРХАНЯН.
08.05 ИНОСТРАННОЕ ДЕЛО. "НАКАНУНЕ I МИРОВОЙ ВОЙНЫ".
08.50, 21.30 Х/Ф. "МОЯ СУДЬБА".
10.15 "НАБЛЮДАТЕЛЬ".
11.10, 23.55 XX ВЕК. "НА ЭСТРАДЕ ВЛАДИМИР ВИНОКУР".
12.05 МИРОВЫЕ СОКРОВИЩА. "БРУ-НА-БОЙН. МОГИЛЬНЫЕ КУРГАНЫ В ИЗЛУЧИНЕ РЕКИ".
12.25 ИСКУССТВЕННЫЙ ОТБОР.
13.10 Д/С. "ПЕРВЫЕ В МИРЕ". "ПАРАШЮТ КОТЕЛЬНИКОВА".
13.25 ГИТАРА СЕМИСТРУННАЯ. "АЛЕКСАНДР ВЕРТИНСКИЙ. МНЕ НУЖНА ЛИШЬ ТЕМА...".
14.05 Д/Ф. "НОВЫЕ ОТКРЫТИЯ В ГРОБНИЦЕ ТУТАНХАМОНА".
15.10 "ЭРМИТАЖ".
15.40 "БЕЛАЯ СТУДИЯ".
16.25 Х/Ф. "ЦЫГАН".
17.50, 00.50 ИСТОРИЧЕСКИЕ КОНЦЕРТЫ. И. АРХИПОВА.
18.40 ИСКАТЕЛИ. "ЯД ДЛЯ АЛЕКСАНДРА НЕВСКОГО".
19.45 ГЛАВНАЯ РОЛЬ.
20.05 Д/Ф. "ДЕВУШКА ИЗ ЭГТВЕДА".
21.00 "СПОКОЙНОЙ НОЧИ, МАЛЫШИ!".
21.15 МИРОВЫЕ СОКРОВИЩА. "АББАТСТВО КОРВЕЙ. МЕЖДУ НЕБОМ И ЗЕМЛЕЙ...".
22.50 "МОСТ НАД БЕЗДНОЙ". "КАЗИМИР МАЛЕВИЧ".
23.40 ДНЕВНИК XVI МЕЖДУНАРОДНОГО КОНКУРСА ИМ. П. И. ЧАЙКОВСКОГО.
01.35 ИНОСТРАННОЕ ДЕЛО. "ОТ ГЕНУИ ДО МЮНХЕНА".
02.15 Д/Ф. "И ОГЛЯНУЛСЯ Я НА ДЕЛА МОИ...".
02.45 ЦВЕТ ВРЕМЕНИ. ЖОРЖ-ПЬЕР СЕРА.

ДОМАШНИЙ

06.30 "УДАЧНАЯ ПОКУПКА". [16+].
06.40 "КОРОЛЕВА КРАСОТЫ". [16+].
07.40, 05.25 "ПО ДЕЛАМ НЕСОВЕРШЕННОЛЕТНИХ". [16+].
08.40 "ДАВАЙ РАЗВЕДЕМСЯ!" [16+].
09.40, 04.35 "ТЕСТ НА ОТЦОВСТВО". [16+].
10.40, 02.55 "РЕАЛЬНАЯ МИСТИКА". [16+].
12.45, 00.55 Д/Ф. "ПОНЯТЬ. ПРОСТИТЬ" [16+].
15.05 Х/Ф. "НАСТУПИТ РАССВЕТ" [16+].
19.00 "У ПРОШЛОГО В ДОЛГУ!".
23.00 Т/С. "ДЫШИ СО МНОЙ. СЧАСТЬЕ ВЗАЙМЫ" [16+].
06.15 "6 КАДРОВ". [16+].

ОТВ

06.00, 12.30, 21.00, 01.10 НОВОСТИ ТАУ "9 1/2". [16+].
07.00, 07.55, 11.35, 12.25, 13.55, 14.55, 16.55 "ПОГОДА НА "ОТВ". [6+].
07.05, 07.50, 10.45, 11.30, 12.20, 16.50 "ПОМОГИ ДЕТЯМ". [6+].
07.10, 11.15 М/С. "МАША И МЕДВЕДЬ".
07.30, 10.50 Д/Ф. "ДЕТЕНЫШИ В ДИКОЙ ПРИРОДЕ" [6+].
08.00 "УТРЕННИЙ ЭКСПРЕСС".
09.00, 14.00 Д/Ф. "КАК ОНО ЕСТЬ. МОЛОКО" [12+].
09.55 Д/Ф. "КАК ОНО ЕСТЬ. МЯСО" [12+].
11.40, 13.30, 22.40, 00.50, 05.00 "ПАТРУЛЬНЫЙ УЧАСТОК". [16+].
12.00 "НАЦИОНАЛЬНОЕ ИЗМЕРЕНИЕ". [16+].
13.50 "ОБЗОРНАЯ ЭКСКУРСИЯ". [6+].
15.00, 03.00 ИНФОРМАЦИОННОЕ ШОУ "СОБЫТИЯ. ИТОГИ ДНЯ". [16+].
16.30 Д/Ф. "СДЕЛАНО В СССР" [12+].
17.00 "КАБИНЕТ МИНИСТРОВ". [16+].
17.10, 23.00 Х/Ф. "ВОЕННАЯ РАЗВЕДКА: СЕВЕРНЫЙ ФРОНТ" [16+].
19.00 ИНФОРМАЦИОННОЕ ШОУ "СОБЫТИЯ. ИТОГИ ДНЯ".
20.05 "СОБЫТИЯ. СПОРТ".
20.30 "СОБЫТИЯ".
22.00, 02.30, 04.30, 05.30 "СОБЫТИЯ". [16+].
22.30 "СОБЫТИЯ. АКЦЕНТ С ЕВГЕНИЕМ ЕНИНЫМ". [16+].
02.10 "ОБЗОРНАЯ ЭКСКУРСИЯ. НИЖНИЙ ТАГИЛ". [6+].
05.20 "ДЕЙСТВУЮЩИЕ ЛИЦА".

НТВ

06.00 "УТРО. САМОЕ ЛУЧШЕЕ". [16+].
08.10 "МАЛЬЦЕВА". [12+].
09.00 Т/С. "МУХТАР. НОВЫЙ СЛЕД" [16+].
10.00, 13.00, 16.00, 19.00, 00.00 "СЕГОДНЯ".
10.20 Т/С. "МОРСКИЕ ДЬЯВОЛЫ" [16+].
13.25 "ЧРЕЗВЫЧАЙНОЕ ПРОИСШЕСТВИЕ. ОБЗОР".
14.00 "МЕСТО ВСТРЕЧИ".
16.25 "СЛЕДСТВИЕ ВЕЛИ..." [16+].
17.15 "ДНК". [16+].
18.20, 19.40 Т/С. "МОРСКИЕ ДЬЯВОЛЫ. СМЕРЧ" [16+].
00.10 "КРУТАЯ ИСТОРИЯ". [12+].
01.05 Т/С. "БЕССОННИЦА" [16+].
02.05 "МЕСТО ВСТРЕЧИ". [16+].
03.40 Т/С. "АДВОКАТ" [16+].

ТВ ЦЕНТР

05.00 НАСТРОЕНИЕ.
07.00 Х/Ф. "ЗАПАСНОЙ ИГРОК".
08.35 Х/Ф. "ГРУЗ БЕЗ МАРКИРОВКИ" [12+].
10.30, 13.30, 18.40, 21.00, 23.00 СОБЫТИЯ.
10.55 Т/С. "ИНСПЕКТОР ЛИНЛИ" [16+].
12.40 МОЙ ГЕРОЙ. ВЛАДИМИР ЛЕГОЙДА [12+].
13.55 ГОРОД НОВОСТЕЙ.
14.05, 01.20 Т/С. "ОТЕЦ БРАУН" [16+].
16.00, 04.15 ЕСТЕСТВЕННЫЙ ОТБОР [12+].
16.50 Т/С. "ПАРФЮМЕРША" [12+].
19.00 ПЕТРОВКА, 38 [16+].
19.20 ПРАВО ГОЛОСА [16+].
21.35 ОСТОРОЖНО, МОШЕННИКИ! БИТВА НА ТЯПКАХ [16+].
22.05 Д/Ф. "ПРОКЛЯТЫЕ ЗВЁЗДЫ" [16+].
23.35 Т/С. "ДЕТЕКТИВНОЕ АГЕНТСТВО "ЛУННЫЙ СВЕТ" [16+].
03.00 БОЛЬШОЕ КИНО [12+].
03.30 ХРОНИКИ МОСКОВСКОГО БЫТА. СОВЕТСКИЕ МИЛЛИОНЕРШИ [12+].

ТВ 3

06.00, 05.45 М/Ф.
09.20 Т/С. "СЛЕПАЯ". [16+].
11.00 Т/С "ГАДАЛКА". [16+].
12.00 "НЕ ВРИ МНЕ. ПОДЖОГ". [12+].
13.00 "НЕ ВРИ МНЕ. СОВМЕСТНЫЙ ОТДЫХ". [12+].
14.00 "НЕ ВРИ МНЕ. ЯХТ-КЛУБ". [12+].
15.00 "СКАЖИ МНЕ ПРАВДУ". [16+].
16.00 Т/С "ГАДАЛКА". [16+].
17.35 Т/С. "СЛЕПАЯ". [16+].
18.40, 19.30, 20.25 Т/С. "КОСТИ" [12+].
21.15, 22.10 Т/С. "ГРИММ" [16+].
23.00, 00.00, 01.00, 02.00 Т/С. "НОЧНОЙ АДМИНИСТРАТОР" [16+].
03.00, 03.45, 04.30, 05.00 Т/С. "ЭЛЕМЕНТАРНО" [16+].

ТНТ

07.00, 07.30, 08.00, 08.30 "ТНТ. GOLD". [16+].
09.00 "ДОМ 2. LITE". [16+].
10.15 "ДОМ 2. ОСТРОВ ЛЮБВИ". [16+].
11.30 "БОРОДИНА ПРОТИВ БУЗОВОЙ". [16+].
12.30 "ДОМ 2. СПАСИ СВОЮ ЛЮБОВЬ". [16+].
13.30, 14.00, 14.30, 20.00, 20.30 Т/С. "САШАТАНЯ" [16+].
15.00 Т/С. "УНИВЕР. НОВАЯ ОБЩАГА". "ЛИЧНОЕ ВРЕМЯ" [16+].
15.30 Т/С. "УНИВЕР. НОВАЯ ОБЩАГА". "РОМАНТИКА" [16+].
16.00 Т/С. "УНИВЕР. НОВАЯ ОБЩАГА". "СПЛИТ" [16+].
16.30 Т/С. "УНИВЕР. НОВАЯ ОБЩАГА". "БЕРЕМЕННАЯ" [16+].
17.00, 17.30, 18.00, 18.30, 19.00, 19.30 Т/С. "ИНТЕРНЫ" [16+].
21.00 "ИМПРОВИЗАЦИЯ", [16+].
22.00 "ШОУ "СТУДИЯ "СОЮЗ". [16+].
23.00 "ДОМ 2. ГОРОД ЛЮБВИ". [16+].
00.05 "ДОМ 2. ПОСЛЕ ЗАКАТА". [16+].
01.10, 02.10 "STAND UP", [16+].
03.00, 03.55, 04.45 "ОТКРЫТЫЙ МИКРОФОН". [16+].
05.40, 06.05, 06.30 "ТНТ BEST". [16+].

ЗВЕЗДА

06.00 "ЛЕГЕНДЫ МУЗЫКИ".
08.00, 13.00, 18.00, 21.50 НОВОСТИ ДНЯ.
08.20, 10.05, 13.15, 14.05 Т/С. "НЕПРИДУМАННАЯ ЖИЗНЬ" [16+].
10.00, 14.00 ВОЕННЫЕ НОВОСТИ.
18.35 Д/С. "СТАВКА". "ЧЕРНАЯ ПОЛОСА" [12+].
19.15 "УЛИКА ИЗ ПРОШЛОГО". "ВЗРЫВ ЛИНКОРА "НОВОРОССИЙСК". [16+].
20.05 "УЛИКА ИЗ ПРОШЛОГО". "ТАЙНА ДАРВИНА. СЛАБОЕ ЗВЕНО ЭВОЛЮЦИИ". [16+].
21.00 "УЛИКА ИЗ ПРОШЛОГО". ПЕТР СТОЛЫПИН. [16+].
22.00 "УЛИКА ИЗ ПРОШЛОГО". МАЯКОВСКИЙ. [16+].
22.50 "УЛИКА ИЗ ПРОШЛОГО". "ГМО. ЕДА ИЛИ ОРУЖИЕ?" [16+].
23.40 Х/Ф. "МЕЖДУ ЖИЗНЬЮ И СМЕРТЬЮ" [16+].
01.30 Х/Ф. "ХРОНИКА ПИКИРУЮЩЕГО БОМБАРДИРОВЩИКА".
02.45 Х/Ф. "В НЕБЕ "НОЧНЫЕ ВЕДЬМЫ".
04.00 Х/Ф. "СОЛОВЕЙ".
05.20 Д/С. "ОБРАТНЫЙ ОТСЧЕТ" [12+].

РЕН ТВ

05.00 "ЗАСЕКРЕЧЕННЫЕ СПИСКИ". [16+].
06.00, 11.00, 15.00 "ДОКУМЕНТАЛЬНЫЙ ПРОЕКТ". [16+].
07.00 "С БОДРЫМ УТРОМ!" [16+].
08.30, 12.30, 16.30, 19.30, 23.00 "НОВОСТИ". [16+].
09.00 "ВОЕННАЯ ТАЙНА". [16+].
12.00, 16.00, 19.00 "ИНФОРМАЦИОННАЯ ПРОГРАММА 112". [16+].
13.00, 23.25 "ЗАГАДКИ ЧЕЛОВЕЧЕСТВА С ОЛЕГОМ ШИШКИНЫМ". [16+].
14.00 "НЕВЕРОЯТНО ИНТЕРЕСНЫЕ ИСТОРИИ". [16+].
17.00, 03.20 "ТАЙНЫ ЧАПМАН". [16+].
18.00, 02.30 "САМЫЕ ШОКИРУЮЩИЕ ГИПОТЕЗЫ". [16+].
20.00 Х/Ф. "СКАЛА" [16+].
22.45 "ВОДИТЬ ПО-РУССКИ". [16+].
00.30 Х/Ф. "САМОЛЕТ ПРЕЗИДЕНТА" [16+].

СТС

06.00 "ЕРАЛАШ".
06.40 М/С. "ДА ЗДРАВСТВУЕТ КОРОЛЬ ДЖУЛИАН!".
07.30 М/С. "ТРИ КОТА".
07.45 М/С. "ПРИКЛЮЧЕНИЯ ВУДИ И ЕГО ДРУЗЕЙ".
08.30 М/С. "ТОМ И ДЖЕРРИ".
09.00 "УРАЛЬСКИЕ ПЕЛЬМЕНИ. СМЕХBOOK". [16+].
10.00, 04.50 Т/С. "МАМОЧКИ" [16+].
13.00 Х/Ф. "ГОЛОДНЫЕ ИГРЫ" [16+].
15.45 Х/Ф. "ГОЛОДНЫЕ ИГРЫ. И ВСПЫХНЕТ ПЛАМЯ" [12+].
18.40 Х/Ф. "ГОЛОДНЫЕ ИГРЫ. СОЙКА-ПЕРЕСМЕШНИЦА. ЧАСТЬ 1" [12+].
21.00 Х/Ф. "ГОЛОДНЫЕ ИГРЫ. СОЙКА-ПЕРЕСМЕШНИЦА. ЧАСТЬ 2" [16+].
23.40 Х/Ф. "ЗАБИРАЯ ЖИЗНИ" [16+].
01.40 "ЗВЕЗДЫ РУЛЯТ". [16+].
02.35 Т/С. "БЕЛОВОДЬЕ. ТАЙНА ЗАТЕРЯННОЙ СТРАНЫ" [12+].
03.25 Х/Ф. "ЛИЗЗИ МАГУАЙЕР".
05.10 "6 КАДРОВ". [16+].

МАТЧ ТВ

08.00 Д/С. "ВСЯ ПРАВДА ПРО..." [12+].
08.30 Д/С. "УТОМЛЕННЫЕ СЛАВОЙ" [16+].
09.00, 10.55, 14.30, 17.25, 20.30, 22.25 НОВОСТИ.
09.05, 14.35, 17.30, 20.35, 22.30, 01.00 ВСЕ НА МАТЧ! ПРЯМОЙ ЭФИР. АНАЛИТИКА. ИНТЕРВЬЮ. ЭКСПЕРТЫ.
11.00 Х/Ф. "ЛЕГЕНДА О БРЮСЕ ЛИ" [16+].
15.05 ФУТБОЛ. КУБОК АМЕРИКИ. ЭКВАДОР - ЯПОНИЯ. ТРАНСЛЯЦИЯ ИЗ БРАЗИЛИИ.
17.05 "СТРАНА ВОСХОДЯЩЕГО СПОРТА". [12+].
18.30 ФУТБОЛ. КУБОК АМЕРИКИ. ЧИЛИ - УРУГВАЙ. ТРАНСЛЯЦИЯ ИЗ БРАЗИЛИИ.
21.15 "ЛЕГКО ЛИ БЫТЬ РОССИЙСКИМ ЛЕГКОАТЛЕТОМ?" [12+].
21.45 "МАСТЕР СПОРТА С МАКСИМОМ ТРАНЬКОВЫМ". [12+].
21.55 СМЕШАННЫЕ ЕДИНОБОРСТВА. АФИША. [16+].
23.00 Х/Ф. "ДАРХЭМСКИЕ БЫКИ" [16+].
01.30 Х/Ф. "МОЛОДАЯ КРОВЬ" [16+].
03.35 Д/Ф. "ЖАН-КЛОД КИЛЛИ. НА ШАГ ВПЕРЕДИ" [16+].
04.40 ПРОФЕССИОНАЛЬНЫЙ БОКС. ХУАН ФРАНЦИСКО ЭСТРАДА ПРОТИВ СРИСАКЕТА СОРА РУНГВИСАИ. БОЙ ЗА ТИТУЛ ЧЕМПИОНА МИРА ПО ВЕРСИИ WBC ВО ВТОРОМ НАИЛЕГЧАЙШЕМ ВЕСЕ. ТРАНСЛЯЦИЯ ИЗ США. [16+].
07.10 "КОМАНДА МЕЧТЫ". [12+].
07.40 "УГМК. СОВЕРШЕННОЛЕТИЕ". [12+].

ТНВ

07.00 "ОТ СЕРДЦА - К СЕРДЦУ" [6+].
07.50, 09.00, 20.30, 21.30, 22.30 "НОВОСТИ ТАТАРСТАНА" [12+].
08.00 ПОЕТ АЗАЛИЯ ЗИННАТОВА [6+].
08.20, 04.00 КОНЦЕРТ РИФАТА ЗАРИПОВА [6+].
10.00, 16.30, 23.30 "НОВОСТИ ТАТАРСТАНА". [12+].
10.10 Х/Ф. "ТВОИ ГЛАЗА..." [12+].
11.00, 02.15 Т/С. "ОРЛОВА И АЛЕКСАНДРОВ" [16+].
12.00, 19.00 Т/С. "КОЗАЙЫМ" [12+].
12.55 "РОДНАЯ ЗЕМЛЯ". [12+].
13.30 "ТАТАРЫ" [12+].
14.00, 01.30 Т/С. "ТЕМНАЯ СТОРОНА ДУШИ" [12+].
15.00 "ПУТЬ". [12+].
15.15 "ФОЛИАНТ В СТОЛЕТНЕМ ПЕРЕПЛЕТЕ". [12+].
15.30 Д/Ф. (КАТ12+) [12+].
16.00 "СЕКРЕТЫ ТАТАРСКОЙ КУХНИ". [12+].
16.45 "ДОРОГА БЕЗ ОПАСНОСТИ". [12+].
17.00 М/Ф.
17.15 Т/С. "ВОЛШЕБНЫЙ МАЯК" [12+].
18.30 М/С. "ЧИБИ МАРУКО ЧАН" [6+].
20.00 "Я". [12+].
21.00, 03.30 "ТОЧКА ОПОРЫ" [16+].
22.00, 00.00 "ВЫЗОВ 112". [16+].
22.15 "ГОСТИНЧИК ДЛЯ МАЛЫШЕЙ".
23.00 Х/Ф. "ЦАРСКАЯ ОХОТА" [16+].
00.10 "ЦАРСКАЯ ОХОТА". [16+].
01.00 "ВИДЕОСПОРТ". [12+].
05.40 "ВЕЧЕРНИЕ ПОСИДЕЛКИ" [6+].
06.05 "МЕЛОДИИ СЦЕНЫ" [6+].
06.30 РЕТРО-КОНЦЕРТ.

5 КАНАЛ

05.00, 09.00, 13.00, 18.30, 03.10 ИЗВЕСТИЯ.
05.20, 05.55, 06.35, 07.15, 08.00, 08.55, 09.25 Т/С. "СПЕЦЫ" [16+].
10.10, 11.10, 12.05 Т/С. "КАНИКУЛЫ СТРОГОГО РЕЖИМА".
13.25, 14.15, 15.05, 16.00, 16.50, 17.40 Т/С. "БРАТ ЗА БРАТА-3" [16+].
19.00, 19.50, 20.35, 21.25, 22.20, 00.25 Т/С. "СЛЕД" [16+].
23.10 Т/С. "ВЕЛИКОЛЕПНАЯ ПЯТЕРКА" [16+].
00.00 ИЗВЕСТИЯ. ИТОГОВЫЙ ВЫПУСК.
01.10, 01.40, 02.15, 02.40, 03.20, 03.50, 04.20 Т/С. "ДЕТЕКТИВЫ" [16+].

СРЕДА, 26 ИЮНЯ

ПЕРВЫЙ

05.00 "ДОБРОЕ УТРО".
09.00 НОВОСТИ.
09.25 "ДОБРОЕ УТРО".
09.55 "МОДНЫЙ ПРИГОВОР".
10.55 "ЖИТЬ ЗДОРОВО!" [16+].
12.00 НОВОСТИ.
12.15 "ВРЕМЯ ПОКАЖЕТ". [16+].
15.00 НОВОСТИ.
15.15 "ДАВАЙ ПОЖЕНИМСЯ!" [16+].
16.00 "МУЖСКОЕ/ЖЕНСКОЕ". [16+].
17.00 "ВРЕМЯ ПОКАЖЕТ". [16+].
18.00 ВЕЧЕРНИЕ НОВОСТИ.
18.25 "ВРЕМЯ ПОКАЖЕТ". [16+].
18.50 НА САМОМ ДЕЛЕ. [16+].
19.50 "ПУСТЬ ГОВОРЯТ". [16+].
21.00 "ВРЕМЯ".
21.30 Т/С. "АНГЕЛ-ХРАНИТЕЛЬ" [16+].
23.30 Т/С. "ЭТИ ГЛАЗА НАПРОТИВ" [16+].
01.30 НА САМОМ ДЕЛЕ. [16+].
02.30 "МОДНЫЙ ПРИГОВОР".
03.00 НОВОСТИ.
03.05 "МОДНЫЙ ПРИГОВОР".
03.25 "МУЖСКОЕ/ЖЕНСКОЕ". [16+].
04.10 "ДАВАЙ ПОЖЕНИМСЯ!" [16+].

РОССИЯ

05.00 "УТРО РОССИИ".
09.00 "ВЕСТИ".
09.25 "УТРО РОССИИ".
09.55 "О САМОМ ГЛАВНОМ". [12+].
11.00 "ВЕСТИ".
11.25 "ВЕСТИ". МЕСТНОЕ ВРЕМЯ.
11.45 "СУДЬБА ЧЕЛОВЕКА С БОРИСОМ КОРЧЕВНИКОВЫМ". [12+].
12.50 "60 МИНУТ". [12+].
14.00 "ВЕСТИ".
14.25 "ВЕСТИ". МЕСТНОЕ ВРЕМЯ.
14.45 "КТО ПРОТИВ?" [12+].
17.00 "ВЕСТИ". МЕСТНОЕ ВРЕМЯ.
17.25 "АНДРЕЙ МАЛАХОВ. ПРЯМОЙ ЭФИР". [16+].
18.50 "60 МИНУТ". [12+].
20.00 "ВЕСТИ".
20.45 "ВЕСТИ". МЕСТНОЕ ВРЕМЯ.
21.00 Т/С. "ВЕДЬМА" [12+].
23.15 "ВЕЧЕР С ВЛАДИМИРОМ СОЛОВЬЕВЫМ". [12+].
02.00 Т/С. "ШАПОВАЛОВ" [16+].

КУЛЬТУРА

06.30, 07.00, 07.30, 10.00, 15.00, 19.30, 23.20 НОВОСТИ КУЛЬТУРЫ.
06.35 "ПЕШКОМ..." МОСКВА ГОДУНОВА.
07.05 "ПРАВИЛА ЖИЗНИ".
07.35 "ТЕАТРАЛЬНАЯ ЛЕТОПИСЬ". А. ДЖИГАРХАНЯН.
08.00 ИНОСТРАННОЕ ДЕЛО. "ОТ ГЕНУИ ДО МЮНХЕНА".
08.40, 21.30 Х/Ф. "МОЯ СУДЬБА".
10.15 "НАБЛЮДАТЕЛЬ".
11.10, 23.55 XX ВЕК. "СЕГОДНЯ И КАЖДЫЙ ДЕНЬ. ЛЮДМИЛА КАСАТКИНА".
12.25 ИСКУССТВЕННЫЙ ОТБОР.
13.05 Д/С. "ПЕРВЫЕ В МИРЕ". "ЛЕТАЮЩАЯ ЛОДКА ГРИГОРОВИЧА".
13.25 ГИТАРА СЕМИСТРУННАЯ. "АЛЕША ДИМИТРИЕВИЧ. ДО СВИДАНЬЯ, ДРУГ МОЙ...".
14.05 Д/Ф. "ДЕВУШКА ИЗ ЭГТВЕДА".
15.10 БИБЛЕЙСКИЙ СЮЖЕТ.
15.40 "САТИ. НЕСКУЧНАЯ КЛАССИКА..." С Н. СОЛЖЕНИЦЫНОЙ И А. КНЯЗЕВЫМ.
16.25 Х/Ф. "ЦЫГАН".
17.45, 01.05 ИСТОРИЧЕСКИЕ КОНЦЕРТЫ. ИЕГУДИ МЕНУХИН.
18.45 ИСКАТЕЛИ. "КОД "ЧЕРНОГО КАБИНЕТА".
19.45 ГЛАВНАЯ РОЛЬ.
20.05 Д/Ф. "ПОСЛЕДНИЙ МАГ. ИСААК НЬЮТОН".
21.00 "СПОКОЙНОЙ НОЧИ, МАЛЫШИ!".
21.15 МИРОВЫЕ СОКРОВИЩА. "БРУ-НА-БОЙН. МОГИЛЬНЫЕ КУРГАНЫ В ИЗЛУЧИНЕ РЕКИ".
22.50 "МОСТ НАД БЕЗДНОЙ". "РЕНУАР - ЯРОШЕНКО".
23.40 ДНЕВНИК XVI МЕЖДУНАРОДНОГО КОНКУРСА ИМ. П. И. ЧАЙКОВСКОГО.
02.05 ИНОСТРАННОЕ ДЕЛО. "ВЕЛИКАЯ ОТЕЧЕСТВЕННАЯ ВОЙНА".
02.45 ЦВЕТ ВРЕМЕНИ. УИЛЬЯМ ТЕРНЕР.

ДОМАШНИЙ

06.30 "УДАЧНАЯ ПОКУПКА". [16+].
06.40 "КОРОЛЕВА КРАСОТЫ". [16+].
07.35, 05.15 "ПО ДЕЛАМ НЕСОВЕРШЕННОЛЕТНИХ". [16+].
08.15 "ДАВАЙ РАЗВЕДЕМСЯ!" [16+].
09.15, 04.25 "ТЕСТ НА ОТЦОВСТВО". [16+].
10.15, 02.55 "РЕАЛЬНАЯ МИСТИКА". [16+].
12.10, 00.55 Д/Ф. "ПОНЯТЬ. ПРОСТИТЬ" [16+].
14.30 Т/С. "РАЗВОД И ДЕВИЧЬЯ ФАМИЛИЯ" [12+].
19.00 "У ПРОШЛОГО В ДОЛГУ!".
23.00 Т/С. "ДЫШИ СО МНОЙ. СЧАСТЬЕ ВЗАЙМЫ" [16+].
06.05 "6 КАДРОВ". [16+].

ОТВ

06.00, 12.30, 21.00, 01.30 НОВОСТИ ТАУ "9 1/2". [16+].
07.00, 07.55, 11.35, 12.25, 13.55, 14.55, 16.55 "ПОГОДА НА "ОТВ". [6+].
07.05, 11.15 М/С. "МАША И МЕДВЕДЬ".
07.30, 10.50 Д/Ф. "ДЕТЕНЫШИ В ДИКОЙ ПРИРОДЕ" [6+].
08.00 "УТРЕННИЙ ЭКСПРЕСС".
09.00 Д/Ф. "КАК ОНО ЕСТЬ. СОЛЬ" [12+].
09.55 Д/Ф. "КАК ОНО ЕСТЬ. САХАР" [12+].
11.40, 13.30, 22.40, 01.10, 05.00 "ПАТРУЛЬНЫЙ УЧАСТОК". [16+].
12.00 "ЧАС ВЕТЕРАНА". [16+].
13.50 "ОБЗОРНАЯ ЭКСКУРСИЯ". [6+].
14.00 Д/Ф. "КАК ОНО ЕСТЬ. МЯСО" [12+].
15.00, 03.00 ИНФОРМАЦИОННОЕ ШОУ "СОБЫТИЯ. ИТОГИ ДНЯ". [16+].
16.30 Д/Ф. "СДЕЛАНО В СССР" [12+].
17.00, 22.30 "СОБЫТИЯ. АКЦЕНТ С ЕВГЕНИЕМ ЕНИНЫМ". [16+].
17.10, 23.00 Х/Ф. "ВОЕННАЯ РАЗВЕДКА: СЕВЕРНЫЙ ФРОНТ" [16+].
19.00 ИНФОРМАЦИОННОЕ ШОУ "СОБЫТИЯ. ИТОГИ ДНЯ".
20.30 "СОБЫТИЯ".
22.00, 02.30, 04.30, 05.30 "СОБЫТИЯ". [16+].
00.50 "О ЛИЧНОМ И НАЛИЧНОМ". [12+].
05.20 "ДЕЙСТВУЮЩИЕ ЛИЦА".

НТВ

06.00 "УТРО. САМОЕ ЛУЧШЕЕ". [16+].
08.10 "МАЛЬЦЕВА". [12+].
09.00 Т/С. "МУХТАР. НОВЫЙ СЛЕД" [16+].
10.00, 13.00, 16.00, 19.00, 00.00 "СЕГОДНЯ".
10.20 Т/С. "МОРСКИЕ ДЬЯВОЛЫ" [16+].
13.25 "ЧРЕЗВЫЧАЙНОЕ ПРОИСШЕСТВИЕ. ОБЗОР".
14.00 "МЕСТО ВСТРЕЧИ".
16.25 "СЛЕДСТВИЕ ВЕЛИ..." [16+].
17.15 "ДНК". [16+].
18.20, 19.40 Т/С. "МОРСКИЕ ДЬЯВОЛЫ. СМЕРЧ" [16+].
00.10 Д/Ф. "МИРОВАЯ ЗАКУЛИСА" [16+].
01.00 Т/С. "БЕССОННИЦА" [16+].
01.55 "МЕСТО ВСТРЕЧИ". [16+].
03.35 Т/С. "АДВОКАТ" [16+].

ТВ ЦЕНТР

05.00 НАСТРОЕНИЕ.
07.00 ДОКТОР И...(16+).
07.35 Х/Ф. "МОЛОДАЯ ЖЕНА" [12+].
09.35 Д/Ф. "ЛЮДМИЛА ЗАЙЦЕВА. ЧЕМ ХУЖЕ - ТЕМ ЛУЧШЕ" [12+].
10.30, 13.30, 18.40, 21.00, 23.00 СОБЫТИЯ.
10.55 Т/С. "ИНСПЕКТОР ЛИНЛИ" [16+].
12.40 МОЙ ГЕРОЙ. БОРИС СМОЛКИН [12+].
13.55 ГОРОД НОВОСТЕЙ.
14.05, 01.25 Т/С. "ОТЕЦ БРАУН" [16+].
16.00, 04.15 ЕСТЕСТВЕННЫЙ ОТБОР [12+].
16.50 Т/С. "ПАРФЮМЕРША" [12+].
19.00, 03.05 ПЕТРОВКА, 38 [16+].
19.20 ПРАВО ГОЛОСА [16+].
21.35 ЛИНИЯ ЗАЩИТЫ [16+].
22.05 ПРОЩАНИЕ. ЮРИЙ ЛЮБИМОВ [16+].
23.35 Т/С. "ДЕТЕКТИВНОЕ АГЕНТСТВО "ЛУННЫЙ СВЕТ" [16+].
03.25 ХРОНИКИ МОСКОВСКОГО БЫТА. ДОМ РАЗБИТЫХ СЕРДЕЦ [12+].

ТВ 3

06.00 М/Ф.
09.20 Т/С. "СЛЕПАЯ". [16+].
11.00 Т/С "ГАДАЛКА". [16+].
12.00 "НЕ ВРИ МНЕ". [12+].
15.00 "СКАЖИ МНЕ ПРАВДУ". [16+].
16.00 Т/С "ГАДАЛКА". [16+].
17.35 Т/С. "СЛЕПАЯ". [16+].
18.40, 19.30, 20.25 Т/С. "КОСТИ" [12+].
21.15, 22.10 Т/С. "ГРИММ" [16+].
23.00 Х/Ф. "ЖАЖДА СМЕРТИ" [16+].
01.15 Х/Ф. "ЖАЖДА СМЕРТИ 2" [16+].
03.00 "ЧЕЛОВЕК-НЕВИДИМКА. ГЛЮКОЗА". [12+].
04.00 "ЧЕЛОВЕК-НЕВИДИМКА. КРАВЧЕНКО". [12+].
04.45 "ЧЕЛОВЕК-НЕВИДИМКА. РЫБИН". [12+].
05.30 "ТАЙНЫЕ ЗНАКИ. РЕМОНТ". [12+].

ТНТ

07.00, 07.30, 08.00, 08.30 "ТНТ. GOLD". [16+].
09.00 "ДОМ 2. LITE". [16+].
10.15 "ДОМ 2. ОСТРОВ ЛЮБВИ". [16+].
11.30 "БОРОДИНА ПРОТИВ БУЗОВОЙ". [16+].
12.30 "ДОМ 2. СПАСИ СВОЮ ЛЮБОВЬ". [16+].
13.30, 14.00, 14.30, 20.00, 20.30 Т/С. "САША-ТАНЯ" [16+].
15.00, 15.30, 16.00, 16.30 Т/С. "УНИВЕР. НОВАЯ ОБЩАГА" [16+].
17.00, 17.30, 18.00, 18.30, 19.00, 19.30 Т/С. "ИНТЕРНЫ" [16+].
21.00 "ОДНАЖДЫ В РОССИИ". [16+].
22.00 "ГДЕ ЛОГИКА?" [16+].
23.00 "ДОМ 2. ГОРОД ЛЮБВИ". [16+].
00.05 "ДОМ 2. ПОСЛЕ ЗАКАТА". [16+].
01.10, 02.10 "STAND UP", [16+].
03.00, 03.55, 04.45 "ОТКРЫТЫЙ МИКРОФОН". [16+].
05.40, 06.05, 06.30 "ТНТ BEST". [16+].

ЗВЕЗДА

06.20 "ЛЕГЕНДЫ АРМИИ С АЛЕКСАНДРОМ МАРШАЛОМ". [12+].
08.00, 13.00, 18.00, 21.50 НОВОСТИ ДНЯ.
08.25 Д/С. "ВОЙНА МАШИН" [12+].
09.40, 10.05, 13.15, 14.05 Т/С. "ПОКУШЕНИЕ" [12+].
10.00, 14.00 ВОЕННЫЕ НОВОСТИ.
18.35 Д/С. "СТАВКА". "ПЕРЕЛОМ" [12+].
19.15 "СКРЫТЫЕ УГРОЗЫ" С Н. ЧИНДЯЙКИНЫМ. "ДОЛЛАР. ВЕЛИКАЯ ДИВЕРСИЯ". [12+].
20.05 "СКРЫТЫЕ УГРОЗЫ" С Н. ЧИНДЯЙКИНЫМ. "ГАЗ. НОВЫЙ ФРОНТ ВОЙНЫ". [12+].
21.00 "СКРЫТЫЕ УГРОЗЫ" С Н. ЧИНДЯЙКИНЫМ. "БОЛЬШАЯ КОСМИЧЕСКАЯ ЛОЖЬ США". [12+].
22.00 "СКРЫТЫЕ УГРОЗЫ" С Н. ЧИНДЯЙКИНЫМ. "МУСОРНЫЕ ВОЙНЫ. ИГРА НА РАЗЛОЖЕНИЕ". [12+].
22.50 "СКРЫТЫЕ УГРОЗЫ" С Н. ЧИНДЯЙКИНЫМ. "МАКФОЛ. ПРОВАЛ ПЕРЕВОРОТА". [12+].
23.40 Х/Ф. "СЛУЧАЙ В ТАЙГЕ".
01.30 Х/Ф. "ГОСТЬ С КУБАНИ" [12+].
02.40 Х/Ф. "КУРЬЕР".
04.05 Х/Ф. "СКАЗКА, РАССКАЗАННАЯ НОЧЬЮ".
05.15 Д/С. "ОБРАТНЫЙ ОТСЧЕТ" [12+].

РЕН ТВ

05.00 "ЗАСЕКРЕЧЕННЫЕ СПИСКИ". [16+].
06.00, 11.00, 15.00 "ДОКУМЕНТАЛЬНЫЙ ПРОЕКТ". [16+].
07.00 "С БОДРЫМ УТРОМ!" [16+].
08.30, 12.30, 16.30, 19.30, 23.00 "НОВОСТИ". [16+].
09.00, 04.15 "ТЕРРИТОРИЯ ЗАБЛУЖДЕНИЙ". [16+].
12.00, 16.00, 19.00 "ИНФОРМАЦИОННАЯ ПРОГРАММА 112". [16+].
13.00, 23.25 "ЗАГАДКИ ЧЕЛОВЕЧЕСТВА С ОЛЕГОМ ШИШКИНЫМ". [16+].
14.00 "НЕВЕРОЯТНО ИНТЕРЕСНЫЕ ИСТОРИИ". [16+].
17.00, 03.30 "ТАЙНЫ ЧАПМАН". [16+].
18.00, 02.40 "САМЫЕ ШОКИРУЮЩИЕ ГИПОТЕЗЫ". [16+].
20.00 Х/Ф. "ОСТРОВ" [12+].
22.40 "СМОТРЕТЬ ВСЕМ!" [16+].
00.30 Х/Ф. "ДВАДЦАТЬ ОДНО" [16+].

СТС

06.00 "ЕРАЛАШ".
06.40 М/С. "ДА ЗДРАВСТВУЕТ КОРОЛЬ ДЖУЛИАН!".
07.30 М/С. "ТРИ КОТА".
07.45 М/С. "ПРИКЛЮЧЕНИЯ ВУДИ И ЕГО ДРУЗЕЙ".
08.30 М/С. "ТОМ И ДЖЕРРИ".
09.00 "УРАЛЬСКИЕ ПЕЛЬМЕНИ. СМЕХBOOK". [16+].
10.00, 04.35 Т/С. "МАМОЧКИ" [16+].
13.10 Х/Ф. "ГОЛОДНЫЕ ИГРЫ. СОЙКА-ПЕРЕСМЕШНИЦА. ЧАСТЬ 1" [12+].
15.25 Х/Ф. "ГОЛОДНЫЕ ИГРЫ. СОЙКА-ПЕРЕСМЕШНИЦА. ЧАСТЬ 2" [16+].
18.10 Х/Ф. "ДИВЕРГЕНТ" [12+].
21.00 Х/Ф. "ИНСУРГЕНТ" [12+].
23.15 Х/Ф. "БЕЗ КОМПРОМИССОВ" [16+].
01.15 Т/С. "БЕЛОВОДЬЕ. ТАЙНА ЗАТЕРЯННОЙ СТРАНЫ" [12+].
02.05 "СЛАВА БОГУ, ТЫ ПРИШЕЛ!" [18+].
03.00 Х/Ф. "ПЛАН Б" [16+].
05.30 "6 КАДРОВ". [16+].

МАТЧ ТВ

08.00 Д/С. "ВСЯ ПРАВДА ПРО..." [12+].
08.30 Д/С. "УТОМЛЕННЫЕ СЛАВОЙ" [16+].
09.00, 10.55, 13.00, 16.10, 19.50, 23.35 НОВОСТИ.
09.05, 13.05, 16.15, 20.00, 01.00 ВСЕ НА МАТЧ! ПРЯМОЙ ЭФИР. АНАЛИТИКА. ИНТЕРВЬЮ. ЭКСПЕРТЫ.
11.00 Х/Ф. "ДАРХЭМСКИЕ БЫКИ" [16+].
13.35 ПРОФЕССИОНАЛЬНЫЙ БОКС. ДАНИЭЛЬ ДЮБУА ПРОТИВ РАЗВАНА КОЖАНУ. ДЖОННИ ГАРТОН ПРОТИВ КРИСА ДЖЕНКИНСА. ТРАНСЛЯЦИЯ ИЗ ВЕЛИКОБРИТАНИИ. [16+].
15.50 "КИТАЙСКАЯ ФОРМУЛА". [12+].
17.00 СМЕШАННЫЕ ЕДИНОБОРСТВА. BELLATOR. ГЕГАРД МУСАСИ ПРОТИВ РАФАЭЛЯ ЛОВАТО. ПОЛ ДЕЙЛИ ПРОТИВ ЭРИКА СИЛЬВЫ. ТРАНСЛЯЦИЯ ИЗ ВЕЛИКОБРИТАНИИ. [16+].
19.00 СМЕШАННЫЕ ЕДИНОБОРСТВА. АФИША. [16+].
19.30 "КАТАР. LIVE". [12+].
20.55 ФУТБОЛ. КУБОК ПАРИМАТЧ ПРЕМЬЕР. "РОСТОВ" - "СПАРТАК" (МОСКВА). ПРЯМАЯ ТРАНСЛЯЦИЯ ИЗ АВСТРИИ.
23.15 "СТРАНА ВОСХОДЯЩЕГО СПОРТА". [12+].
23.40 РЕАЛЬНЫЙ СПОРТ. ЕДИНОБОРСТВА.
00.30 "ФЕДОР ЕМЕЛЬЯНЕНКО. ПРОДОЛЖЕНИЕ СЛЕДУЕТ..." [16+].
01.30 Х/Ф. "БОЕЦ" [16+].
03.35 ПРОФЕССИОНАЛЬНЫЙ БОКС. АРТУР БЕТЕРБИЕВ ПРОТИВ РАДИВОЙЕ КАЛАДЖИЧА. БОЙ ЗА ТИТУЛ ЧЕМПИОНА МИРА ПО ВЕРСИИ IBF В ПОЛУТЯЖЕЛОМ ВЕСЕ. ДЖЕРВИН АНКАХАС ПРОТИВ РЮИЧИ ФУНАИ. ТРАНСЛЯЦИЯ ИЗ США. [16+].
05.00 Х/Ф. "НЕОСПОРИМЫЙ 4" [16+].
06.40 "СПОРТИВНЫЙ ДЕТЕКТИВ". [16+].
07.40 "ПЕРВЫЕ РАКЕТКИ РОССИИ". [12+].

ТНВ

07.00 [16+].
07.50, 20.30, 22.30 "НОВОСТИ ТАТАРСТАНА" [12+].
08.00, 04.00 КОНЦЕРТ ГУЗЕЛЬ УРАЗОВОЙ И ИЛЬДАРА ХАКИМОВА [6+].
10.00, 16.30, 21.30, 23.30 "НОВОСТИ ТАТАРСТАНА". [12+].
10.10 Х/Ф. "ТВОИ ГЛАЗА..." [12+].
11.00, 02.15 Т/С. "ДВЕ СУДЬБЫ. НОВАЯ ЖИЗНЬ" [16+].
12.00, 19.00 Т/С. "КОЗАЙЫМ" [12+].
12.55, 06.30 РЕТРО-КОНЦЕРТ.
13.30 "ТАТАРЫ" [12+].
14.00, 01.30 Т/С. "ТЕМНАЯ СТОРОНА ДУШИ" [12+].
15.00 "КАРАВАЙ" [6+].
15.30 Д/Ф. (КАТ12+) [12+].
16.00 "СЕКРЕТЫ ТАТАРСКОЙ КУХНИ". [12+].
16.45 "ЛИТЕРАТУРНОЕ НАСЛЕДИЕ". [12+].
17.15 Т/С. "ВОЛШЕБНЫЙ МАЯК" [12+].
18.30 М/С. "ЧИБИ МАРУКО ЧАН" [6+].
20.00 "АДАМ И ЕВА" [12+].
21.00, 03.30 "ТОЧКА ОПОРЫ" [16+].
22.00, 00.00 "ВЫЗОВ 112". [16+].
22.15 "ГОСТИНЧИК ДЛЯ МАЛЫШЕЙ".
23.00 Х/Ф. "ЦАРСКАЯ ОХОТА" [16+].
00.10 "ЦАРСКАЯ ОХОТА". [16+].
01.00 "ВИДЕОСПОРТ". [12+].
06.05 "МЕЛОДИИ СЦЕНЫ" [6+].

5 КАНАЛ

05.00, 09.00, 13.00, 18.30, 03.15 ИЗВЕСТИЯ.
05.20, 06.00, 06.45, 07.40, 14.10, 15.05, 15.55, 16.45, 17.40, 13.25 Т/С. "БРАТ ЗА БРАТА-3" [16+].
08.30, 09.25 Х/Ф. "РАЗРЕШИТЕ ТЕБЯ ПОЦЕЛОВАТЬ" [16+].
10.50 Х/Ф. "РАЗРЕШИТЕ ТЕБЯ ПОЦЕЛОВАТЬ... СНОВА" [16+].
19.00, 19.50, 20.40, 21.25, 22.20, 00.25 Т/С. "СЛЕД" [16+].
23.10 Т/С. "ВЕЛИКОЛЕПНАЯ ПЯТЕРКА" [16+].
00.00 ИЗВЕСТИЯ. ИТОГОВЫЙ ВЫПУСК.
01.10, 01.40, 02.15, 02.45, 03.25, 03.55, 04.20 Т/С. "ДЕТЕКТИВЫ" [16+].

ЧЕТВЕРГ, 27 ИЮНЯ

ПЕРВЫЙ

05.00 "ДОБРОЕ УТРО".
09.00 НОВОСТИ.
09.25 "ДОБРОЕ УТРО".
09.55 "МОДНЫЙ ПРИГОВОР".
10.55 "ЖИТЬ ЗДОРОВО!" [16+].
12.00 НОВОСТИ.
12.15 "ВРЕМЯ ПОКАЖЕТ". [16+].
15.00 НОВОСТИ.
15.15 "ДАВАЙ ПОЖЕНИМСЯ!" [16+].
16.00 "МУЖСКОЕ/ЖЕНСКОЕ". [16+].
17.00 "ВРЕМЯ ПОКАЖЕТ". [16+].
18.00 ВЕЧЕРНИЕ НОВОСТИ.
18.25 "ВРЕМЯ ПОКАЖЕТ". [16+].
18.50 НА САМОМ ДЕЛЕ. [16+].
19.50 "ПУСТЬ ГОВОРЯТ". [16+].
21.00 "ВРЕМЯ".
21.30 Т/С. "АНГЕЛ-ХРАНИТЕЛЬ" [16+].
23.30 Т/С. "ЭТИ ГЛАЗА НАПРОТИВ" [16+].
01.30 НА САМОМ ДЕЛЕ. [16+].
02.30 "МОДНЫЙ ПРИГОВОР".
03.00 НОВОСТИ.
03.05 "МОДНЫЙ ПРИГОВОР".
03.25 "МУЖСКОЕ/ЖЕНСКОЕ". [16+].
04.10 "ДАВАЙ ПОЖЕНИМСЯ!" [16+].

РОССИЯ

05.00 "УТРО РОССИИ".
09.00 "ВЕСТИ".
09.25 "УТРО РОССИИ".
09.55 "О САМОМ ГЛАВНОМ". [12+].
11.00 "ВЕСТИ".
11.25 "ВЕСТИ". МЕСТНОЕ ВРЕМЯ.
11.45 "СУДЬБА ЧЕЛОВЕКА С БОРИСОМ КОРЧЕВНИКОВЫМ". [12+].
12.50 "60 МИНУТ". [12+].
14.00 "ВЕСТИ".
14.25 "ВЕСТИ". МЕСТНОЕ ВРЕМЯ.
14.45 "КТО ПРОТИВ?" [12+].
17.00 "ВЕСТИ". МЕСТНОЕ ВРЕМЯ.
17.25 "АНДРЕЙ МАЛАХОВ. ПРЯМОЙ ЭФИР". [16+].
18.50 "60 МИНУТ". [12+].
20.00 "ВЕСТИ".
20.45 "ВЕСТИ". МЕСТНОЕ ВРЕМЯ.
21.00 Т/С. "ВЕДЬМА" [12+].
23.15 "ВЕЧЕР С ВЛАДИМИРОМ СОЛОВЬЕВЫМ". [12+].
02.00 Т/С. "ШАПОВАЛОВ" [16+].

КУЛЬТУРА

06.30, 07.00, 07.30, 10.00, 15.00, 19.30, 23.20 НОВОСТИ КУЛЬТУРЫ.
06.35 "ПЕШКОМ..." МОСКВА БРОНЗОВАЯ.
07.05 "ПРАВИЛА ЖИЗНИ".
07.35 "ТЕАТРАЛЬНАЯ ЛЕТОПИСЬ". А. ДЖИГАРХАНЯН.
08.00 ИНОСТРАННОЕ ДЕЛО. "ВЕЛИКАЯ ОТЕЧЕСТВЕННАЯ ВОЙНА".
08.40 Х/Ф. "МОЯ СУДЬБА".
10.15 "НАБЛЮДАТЕЛЬ".
11.10, 00.50 XX ВЕК. "МЫ ПОЕМ СТИХИ. ТАТЬЯНА И СЕРГЕЙ НИКИТИНЫ".
12.25 ИСКУССТВЕННЫЙ ОТБОР.
13.10 Д/С. "ПЕРВЫЕ В МИРЕ". "РАДИОТЕЛЕФОН КУПРИЯНОВИЧА".
13.25 ГИТАРА СЕМИСТРУННАЯ. "РАЗБИТОЕ СЕРДЦЕ АПОЛЛОНА ГРИГОРЬЕВА, ИЛИ ИСТОРИЯ ПЕРВОГО РУССКОГО БАРДА".
14.05 Д/Ф. "ПОСЛЕДНИЙ МАГ. ИСААК НЬЮТОН".
15.10 МОЯ ЛЮБОВЬ - РОССИЯ! "ШВАБСКИЙ ДИАЛЕКТ СЕЛА АЛЕКСАНДРОВКА".
15.40 "2 ВЕРНИК 2".
16.20 Х/Ф. "ЦЫГАН".
17.45, 02.05 ИСТОРИЧЕСКИЕ КОНЦЕРТЫ. ДАНИИЛ ШАФРАН.
18.40 ИСКАТЕЛИ. "ЛАРЕЦ ИМПЕРАТРИЦЫ".
19.45 ГЛАВНАЯ РОЛЬ.
20.00 Д/Ф. "РУССКАЯ ГАНЗА. ПЕРЕДНИЙ КРАЙ ЕВРОПЫ".
20.45 ОТКРЫТИЕ XXXIX МЕЖДУНАРОДНОГО ФЕСТИВАЛЯ "ГАНЗЕЙСКИЕ ДНИ НОВОГО ВРЕМЕНИ". ТРАНСЛЯЦИЯ ИЗ ПСКОВА.
22.10 Д/Ф. "ЛЮТИКИ-ЦВЕТОЧКИ "ЖЕНИТЬБЫ БАЛЬЗАМИНОВА".
22.50 "МОСТ НАД БЕЗДНОЙ". "САЛЬВАДОР ДАЛИ. "ТАЙНАЯ ВЕЧЕРЯ".
23.40 ДНЕВНИК XVI МЕЖДУНАРОДНОГО КОНКУРСА ИМ. П. И. ЧАЙКОВСКОГО.
23.55 Д/Ф. "САМАЯ СЧАСТЛИВАЯ ОСЕНЬ".

ДОМАШНИЙ

06.30 "УДАЧНАЯ ПОКУПКА". [16+].
06.40 "КОРОЛЕВА КРАСОТЫ". [16+].
07.40 "ПО ДЕЛАМ НЕСОВЕРШЕННОЛЕТНИХ". [16+].
08.40 "ДАВАЙ РАЗВЕДЕМСЯ!" [16+].
09.40 "ТЕСТ НА ОТЦОВСТВО". [16+].
10.45, 04.25 "РЕАЛЬНАЯ МИСТИКА". [16+].
12.35, 02.35 Д/Ф. "ПОНЯТЬ. ПРОСТИТЬ" [16+].
14.55 Х/Ф. "САКВОЯЖ СО СВЕТЛЫМ БУДУЩИМ" [12+].
19.00 "У ПРОШЛОГО В ДОЛГУ!".
23.05 Т/С. "ДЫШИ СО МНОЙ. СЧАСТЬЕ ВЗАЙМЫ" [16+].
05.55 "ДОМАШНЯЯ КУХНЯ". [16+].
06.20 "6 КАДРОВ". [16+].

ОТВ

06.00, 12.30, 21.00, 02.00 НОВОСТИ ТАУ "9 1/2". [16+].
07.00, 07.55, 11.35, 12.25, 13.55, 14.55, 16.55 "ПОГОДА НА "ОТВ". [6+].
07.05 М/С. "МАША И МЕДВЕДЬ".
07.30, 10.50 Д/Ф. "ДЕТЕНЫШИ В ДИКОЙ ПРИРОДЕ" [6+].
08.00 "УТРЕННИЙ ЭКСПРЕСС".
09.00 Д/Ф. "КАК ОНО ЕСТЬ. СОЯ" [12+].
09.55 Д/Ф. "КАК ОНО ЕСТЬ. ХЛЕБ" [12+].
11.15 М/С. "МАША И МЕДВЕДЬ" [6+].
11.40, 13.30, 22.40, 00.50, 05.00 "ПАТРУЛЬНЫЙ УЧАСТОК". [16+].
12.00 "ПАРЛАМЕНТСКОЕ ВРЕМЯ". [16+].
12.15 "ДИВС ЭКСПРЕСС". [12+].
13.50 "ОБЗОРНАЯ ЭКСКУРСИЯ". [6+].
14.00 Д/Ф. "КАК ОНО ЕСТЬ. САХАР" [12+].
15.00, 03.00 ИНФОРМАЦИОННОЕ ШОУ "СОБЫТИЯ. ИТОГИ ДНЯ". [16+].
16.30 Д/Ф. "СДЕЛАНО В СССР" [12+].
17.00 "КАБИНЕТ МИНИСТРОВ". [16+].
17.10, 23.00 Х/Ф. "ВОЕННАЯ РАЗВЕДКА: СЕВЕРНЫЙ ФРОНТ" [16+].
19.00 ИНФОРМАЦИОННОЕ ШОУ "СОБЫТИЯ. ИТОГИ ДНЯ".
20.30 "СОБЫТИЯ".
22.00, 04.30, 05.30 "СОБЫТИЯ". [16+].
22.30 "СОБЫТИЯ. АКЦЕНТ С ЕВГЕНИЕМ ЕНИНЫМ". [16+].
01.10 "НОЧЬ В ФИЛАРМОНИИ". [0+].
05.20 "ДЕЙСТВУЮЩИЕ ЛИЦА".

НТВ

06.00 "УТРО. САМОЕ ЛУЧШЕЕ". [16+].
08.10 "МАЛЬЦЕВА". [12+].
09.00 Т/С. "МУХТАР. НОВЫЙ СЛЕД" [16+].
10.00, 13.00, 16.00, 19.00, 00.00 "СЕГОДНЯ".
10.20 Т/С. "МОРСКИЕ ДЬЯВОЛЫ" [16+].
13.25 "ЧРЕЗВЫЧАЙНОЕ ПРОИСШЕСТВИЕ. ОБЗОР".
14.00 "МЕСТО ВСТРЕЧИ".
16.25 "СЛЕДСТВИЕ ВЕЛИ..." [16+].
17.15 "ДНК". [16+].
18.20, 19.40 Т/С. "МОРСКИЕ ДЬЯВОЛЫ. СМЕРЧ" [16+].
00.10 "ЗАХАР ПРИЛЕПИН. УРОКИ РУССКОГО". [12+].
00.45 Т/С. "БЕССОННИЦА" [16+].
01.45 "МЕСТО ВСТРЕЧИ". [16+].
03.30 Т/С. "АДВОКАТ" [16+].

ТВ ЦЕНТР

05.00 НАСТРОЕНИЕ.
07.00 Х/Ф. "КЛЮЧИ ОТ НЕБА".
08.30 Х/Ф. "ИВАНОВЫ" [12+].
10.30, 13.30, 18.40, 21.00, 23.00 СОБЫТИЯ.
10.55 Т/С. "ИНСПЕКТОР ЛИНЛИ" [16+].
12.40 МОЙ ГЕРОЙ. КСЕНИЯ НОВИКОВА [12+].
13.55 ГОРОД НОВОСТЕЙ.
14.05, 01.25 Т/С. "ОТЕЦ БРАУН" [16+].
16.00, 04.15 ЕСТЕСТВЕННЫЙ ОТБОР [12+].
16.50 Т/С. "ПАРФЮМЕРША" [12+].
19.00, 03.05 ПЕТРОВКА, 38 [16+].
19.20 ПРАВО ГОЛОСА [16+].
21.35 ОБЛОЖКА. ДЕКОЛЬТЕ АНГЕЛЫ МЕРКЕЛЬ [16+].
22.05 Д/Ф. "СПИСОК ФУРЦЕВОЙ" [12+].
23.35 Т/С. "ДЕТЕКТИВНОЕ АГЕНТСТВО "ЛУННЫЙ СВЕТ" [16+].
03.25 ХРОНИКИ МОСКОВСКОГО БЫТА [12+].

ТВ 3

06.00 М/Ф.
09.20 Т/С. "СЛЕПАЯ". [16+].
11.00 Т/С "ГАДАЛКА". [16+].
12.00 "НЕ ВРИ МНЕ". [12+].
15.00 "СКАЖИ МНЕ ПРАВДУ". [16+].
16.00 Т/С "ГАДАЛКА". [16+].
17.00 Т/С "ГАДАЛКА". "МОЙ ЧУЖОЙ МУЖ". [16+].
17.35 Т/С. "СЛЕПАЯ". "СВАДЬБА С ПРЕПЯТСТВИЕМ" [16+].
18.10 Т/С. "СЛЕПАЯ". "КРАСИВАЯ БАНОЧКА" [16+].
18.40, 19.30, 20.25 Т/С. "КОСТИ" [12+].
21.15, 22.10 Т/С. "ГРИММ" [16+].
23.00 Х/Ф. "ЖАЖДА СМЕРТИ 3" [16+].
01.00 Х/Ф. "ЖАЖДА СМЕРТИ 4: ЖЕСТОКАЯ КАРА" [16+].
03.00 Т/С. "ТРИНАДЦАТЬ. НЕХОРОШАЯ КВАРТИРА" [16+].
03.45 Т/С. "ТРИНАДЦАТЬ. СИГНАЛ" [16+].
04.30 Т/С. "ТРИНАДЦАТЬ. ЯСНОВИДЯЩИЙ" [16+].
05.15 Т/С. "ТРИНАДЦАТЬ. ОНО" [16+].

ТНТ

07.00, 07.30, 08.00, 08.30 "ТНТ. GOLD". [16+].
09.00 "ДОМ 2. LITE". [16+].
10.15 "ДОМ 2. ОСТРОВ ЛЮБВИ". [16+].
11.30 "БОРОДИНА ПРОТИВ БУЗОВОЙ". [16+].
12.30 "ДОМ 2. СПАСИ СВОЮ ЛЮБОВЬ". [16+].
13.30, 14.00, 14.30, 20.00, 20.30 Т/С. "САША-ТАНЯ" [16+].
15.00 Т/С. "УНИВЕР. НОВАЯ ОБЩАГА". "ПЛАЦЕБО" [16+].
15.30 Т/С. "УНИВЕР. НОВАЯ ОБЩАГА". "ШОВИНИСТ" [16+].
16.00 Т/С. "УНИВЕР. НОВАЯ ОБЩАГА". "КУЗИНА ЖЕНИТЬБА" [16+].
16.30 Т/С. "УНИВЕР. НОВАЯ ОБЩАГА". "ДРУЗЬЯ" [16+].
17.00, 17.30, 18.00, 18.30, 19.00, 19.30 Т/С. "ИНТЕРНЫ" [16+].
21.00 "ШОУ "СТУДИЯ СОЮЗ". [16+].
22.00 "ИМПРОВИЗАЦИЯ". [16+].
23.00 "ДОМ 2. ГОРОД ЛЮБВИ". [16+].
00.05 "ДОМ 2. ПОСЛЕ ЗАКАТА". [16+].
01.10, 02.10 "STAND UP", [16+].
03.00 "ТНТ-CLUB". [16+].
03.05, 03.55, 04.50 "ОТКРЫТЫЙ МИКРОФОН". [16+].
05.40, 06.05, 06.30 "ТНТ BEST". [16+].

ЗВЕЗДА

06.20 "ПОСЛЕДНИЙ ДЕНЬ". [12+].
08.00, 13.00, 18.00, 21.50 НОВОСТИ ДНЯ.
08.25, 10.05 Т/С. "АНГЕЛЫ ВОЙНЫ" [16+].
10.00, 14.00 ВОЕННЫЕ НОВОСТИ.
13.15, 14.05 Т/С. "ПЕРЕВОДЧИК" [12+].
18.35 Д/С. "СТАВКА". "ПОБЕДА" [12+].
19.15 "КОД ДОСТУПА". БОРИС БЕРЕЗОВСКИЙ. [12+].
20.05 "КОД ДОСТУПА". "МАО ЦЗЭДУН. ТРИ ИЕРОГЛИФА УСПЕХА". [12+].
21.00 "КОД ДОСТУПА". "СТИВ ДЖОБС. ПО КОМ ЗВОНИТ АЙФОН?" [12+].
22.00 "КОД ДОСТУПА". "ОТ РЕЙГАНА ДО ТРАМПА: ОПАСНЫЙ ЭКСПЕРИМЕНТ". [12+].
22.50 "КОД ДОСТУПА". "ГЕЙТС: ВАКЦИНА ОТ ЧЕЛОВЕЧЕСТВА". [12+].
23.40 Х/Ф. "ДАЙТЕ ЖАЛОБНУЮ КНИГУ".
01.30 Х/Ф. "СТРЕЛЫ РОБИН ГУДА".
02.45 Х/Ф. "ШКОЛЬНЫЙ ВАЛЬС" [12+].
04.20 Х/Ф. "СТЕПАНОВА ПАМЯТКА".

РЕН ТВ

05.00, 04.40 "ТЕРРИТОРИЯ ЗАБЛУЖДЕНИЙ". [16+].
06.00, 09.00, 15.00 "ДОКУМЕНТАЛЬНЫЙ ПРОЕКТ". [16+].
07.00 "С БОДРЫМ УТРОМ!" [16+].
08.30, 12.30, 16.30, 19.30, 23.00 "НОВОСТИ". [16+].
12.00, 16.00, 19.00 "ИНФОРМАЦИОННАЯ ПРОГРАММА 112". [16+].
13.00, 23.25 "ЗАГАДКИ ЧЕЛОВЕЧЕСТВА С ОЛЕГОМ ШИШКИНЫМ". [16+].
14.00 "НЕВЕРОЯТНО ИНТЕРЕСНЫЕ ИСТОРИИ". [16+].
17.00, 03.50 "ТАЙНЫ ЧАПМАН". [16+].
18.00, 03.00 "САМЫЕ ШОКИРУЮЩИЕ ГИПОТЕЗЫ". [16+].
20.00 Х/Ф. "ПО СООБРАЖЕНИЯМ СОВЕСТИ" [16+].
22.45 "СМОТРЕТЬ ВСЕМ!" [16+].
00.30 Х/Ф. "ОТСТУПНИКИ" [16+].

СТС

06.00 "ЕРАЛАШ".
06.40 М/С. "ДА ЗДРАВСТВУЕТ КОРОЛЬ ДЖУЛИАН!".
07.30 М/С. "ТРИ КОТА".
07.45 М/С. "ПРИКЛЮЧЕНИЯ ВУДИ И ЕГО ДРУЗЕЙ".
08.30 М/С. "ТОМ И ДЖЕРРИ".
09.00 "УРАЛЬСКИЕ ПЕЛЬМЕНИ. СМЕХBOOK". [16+].
10.05, 04.25 Т/С. "МАМОЧКИ" [16+].
13.45 Х/Ф. "ЗАБИРАЯ ЖИЗНИ" [16+].
15.55 Х/Ф. "ДИВЕРГЕНТ" [12+].
18.45 Х/Ф. "ИНСУРГЕНТ" [12+].
21.00 Х/Ф. "ДИВЕРГЕНТ. ЗА СТЕНОЙ" [12+].
23.25 Х/Ф. "ПЕРЕВОЗЧИК 3" [16+].
01.25 Т/С. "БЕЛОВОДЬЕ. ТАЙНА ЗАТЕРЯННОЙ СТРАНЫ" [12+].
02.15 "ДЕЛО БЫЛО ВЕЧЕРОМ". [16+].
03.05 Х/Ф. "ТВОИ, МОИ, НАШИ" [12+].
05.10 "6 КАДРОВ". [16+].

МАТЧ ТВ

08.00 Д/С. "ВСЯ ПРАВДА ПРО..." [12+].
08.30 Д/С. "УТОМЛЕННЫЕ СЛАВОЙ" [16+].
09.00, 10.55, 13.30, 17.55, 19.40, 23.10 НОВОСТИ.
09.05, 13.35, 18.00, 19.45, 01.15 ВСЕ НА МАТЧ! ПРЯМОЙ ЭФИР. АНАЛИТИКА. ИНТЕРВЬЮ. ЭКСПЕРТЫ.
11.00 ФУТБОЛ. КУБОК ПАРИМАТЧ ПРЕМЬЕР. "РОСТОВ" - "СПАРТАК" (МОСКВА). ТРАНСЛЯЦИЯ ИЗ АВСТРИИ.
13.00 "КАПИТАНЫ". [12+].
14.05 КИКБОКСИНГ. GLORY 66. СЕДРИК ДУМБЕ ПРОТИВ АЛИМА НАБИЕВА. АРТЕМ ВАХИТОВ ПРОТИВ ДОНЕГИ АБЕНЫ. ТРАНСЛЯЦИЯ ИЗ ФРАНЦИИ. [16+].
16.05 "ВСЕ ГОЛЫ ЧМ ПО ФУТБОЛУ FIFA 2018". [12+].
18.30 "КУБОК АМЕРИКИ. LIVE". [12+].
19.00 "СТРАНА ВОСХОДЯЩЕГО СПОРТА". [12+].
19.20 "АВСТРИЙСКИЕ ИГРЫ". [12+].
20.30 ФУТБОЛ. КУБОК ПАРИМАТЧ ПРЕМЬЕР. "КРАСНОДАР" - ЦСКА. ПРЯМАЯ ТРАНСЛЯЦИЯ ИЗ АВСТРИИ.
23.15 БАСКЕТБОЛ. ЧЕ. ЖЕНЩИНЫ. РОССИЯ - БЕЛЬГИЯ. ТРАНСЛЯЦИЯ ИЗ СЕРБИИ.
01.45 Х/Ф. "ИЗО ВСЕХ СИЛ" [16+].
03.25 ФУТБОЛ. КУБОК АМЕРИКИ. ТРАНСЛЯЦИЯ ИЗ БРАЗИЛИИ.
05.25 ФУТБОЛ. КУБОК АМЕРИКИ. 1/4 ФИНАЛА. ПРЯМАЯ ТРАНСЛЯЦИЯ ИЗ БРАЗИЛИИ.
07.25 "КОМАНДА МЕЧТЫ". [12+].

ТНВ

07.00 "ГОЛОВОЛОМКА" [6+].
07.50, 20.30, 22.30 "НОВОСТИ ТАТАРСТАНА" [12+].
08.00, 04.00 ПОЮТ АЙДАР И АЛМАЗ ЮНУСОВЫ [6+].
10.00, 16.30, 21.30, 23.30 "НОВОСТИ ТАТАРСТАНА". [12+].
10.10 Х/Ф. "ТВОИ ГЛАЗА..." [12+].
11.00, 02.15 Т/С. "ДВЕ СУДЬБЫ. НОВАЯ ЖИЗНЬ" [16+].
12.00, 19.00 Т/С. "КОЗАЙЫМ" [12+].
12.55 "СООТЕЧЕСТВЕННИКИ" [12+].
13.30 "ТАТАРЫ" [12+].
14.00, 01.30 Т/С. "ТЕМНАЯ СТОРОНА ДУШИ" [12+].
15.00 "КАРАВАЙ" [6+].
15.30, 23.00 Д/Ф. (КАТ12+) [12+].
16.45, 05.40 "ВЕЧЕРНИЕ ПОСИДЕЛКИ" [6+].
17.15 Т/С. "ВОЛШЕБНЫЙ МАЯК" [12+].
18.30 Т/С. "ЗЕРКАЛО, ЗЕРКАЛО" [12+].
20.00 "ПУТНИК" [6+].
21.00, 03.30 "ТОЧКА ОПОРЫ" [16+].
22.00, 00.00 "ВЫЗОВ 112". [16+].
22.15 ПРЕЗЕНТАЦИОННЫЙ ФИЛЬМ О ГРУППЕ КОМПАНИЙ "ТАИФ" - "СИЛА ВО БЛАГО".
00.10 "НАША РЕСПУБЛИКА. НАШЕ ДЕЛО". [12+].
06.05 "МЕЛОДИИ СЦЕНЫ" [6+].
06.30 РЕТРО-КОНЦЕРТ.

5 КАНАЛ

05.00, 09.00, 13.00, 18.30, 03.10 ИЗВЕСТИЯ.
05.35, 06.20, 07.05, 08.00, 13.25, 14.10, 15.05, 15.55, 16.45, 17.40 Т/С. "БРАТ ЗА БРАТА-3" [16+].
09.25 Х/Ф. "РАЗРЕШИТЕ ТЕБЯ ПОЦЕЛОВАТЬ... НА СВАДЬБЕ" [16+].
11.10 Х/Ф. "РАЗРЕШИТЕ ТЕБЯ ПОЦЕЛОВАТЬ... ОТЕЦ НЕВЕСТЫ" [16+].
19.00, 19.50, 20.40, 21.25, 22.20, 00.25 Т/С. "СЛЕД" [16+].
23.10 Т/С. "ВЕЛИКОЛЕПНАЯ ПЯТЕРКА" [16+].
00.00 ИЗВЕСТИЯ. ИТОГОВЫЙ ВЫПУСК.
01.10, 01.40, 02.10, 02.40, 03.20, 03.50, 04.20 Т/С. "ДЕТЕКТИВЫ" [16+].

ПЯТНИЦА, 28 ИЮНЯ

ПЕРВЫЙ

05.00 "ДОБРОЕ УТРО".
09.00 НОВОСТИ.
09.25 "ДОБРОЕ УТРО".
09.55 "МОДНЫЙ ПРИГОВОР".
10.55 "ЖИТЬ ЗДОРОВО!" [16+].
12.00 НОВОСТИ.
12.15 "ВРЕМЯ ПОКАЖЕТ". [16+].
15.00 НОВОСТИ.
15.15 "ДАВАЙ ПОЖЕНИМСЯ!" [16+].
16.00 "МУЖСКОЕ/ЖЕНСКОЕ". [16+].
17.00 "ВРЕМЯ ПОКАЖЕТ". [16+].
18.00 ВЕЧЕРНИЕ НОВОСТИ.
18.25 "ВРЕМЯ ПОКАЖЕТ". [16+].
18.50 "ЧЕЛОВЕК И ЗАКОН" [16+].
19.50 "ПОЛЕ ЧУДЕС". [16+].
21.00 "ВРЕМЯ".
21.30 "ТРИ АККОРДА". [16+].
23.30 Х/Ф. "ЧЕГО ХОЧЕТ ДЖУЛЬЕТТА" [16+].
01.20 Х/Ф. "РОККИ" [16+].
03.30 "МОДНЫЙ ПРИГОВОР".
04.15 "МУЖСКОЕ/ЖЕНСКОЕ". [16+].

РОССИЯ

05.00 "УТРО РОССИИ".
09.00 "ВЕСТИ".
09.25 "УТРО РОССИИ".
09.55 "О САМОМ ГЛАВНОМ". [12+].
11.00 "ВЕСТИ".
11.25 "ВЕСТИ". МЕСТНОЕ ВРЕМЯ.
11.45 "СУДЬБА ЧЕЛОВЕКА С БОРИСОМ КОРЧЕВНИКОВЫМ". [12+].
12.50 "60 МИНУТ". [12+].
14.00 "ВЕСТИ".
14.25 "ВЕСТИ". МЕСТНОЕ ВРЕМЯ.
14.45 "КТО ПРОТИВ?" [12+].
17.00 "ВЕСТИ". МЕСТНОЕ ВРЕМЯ.
17.25 "АНДРЕЙ МАЛАХОВ. ПРЯМОЙ ЭФИР". [16+].
18.50 "60 МИНУТ". [12+].
20.00 "ВЕСТИ".
20.45 "ВЕСТИ". МЕСТНОЕ ВРЕМЯ.
21.00 Х/Ф. "ПОДСАДНАЯ УТКА" [12+].
00.55 Х/Ф. "ЛЖЕСВИДЕТЕЛЬНИЦА" [12+].
04.10 Т/С. "СВАТЫ" [12+].

КУЛЬТУРА

06.30, 07.00, 07.30, 10.00, 15.00, 19.30, 21.40 НОВОСТИ КУЛЬТУРЫ.
06.35 "ПЕШКОМ..." МОСКВА ЖОЛТОВСКОГО.
07.05 "ПРАВИЛА ЖИЗНИ".
07.35 "ТЕАТРАЛЬНАЯ ЛЕТОПИСЬ". А. ДЖИГАРХАНЯН.
08.05 ИНОСТРАННОЕ ДЕЛО. "ВЕЛИКОЕ ПРОТИВОСТОЯНИЕ".
08.45 Х/Ф. "ОН, ОНА И ДЕТИ".
10.20 Х/Ф. "ИНТЕРМЕЦЦО".
11.55 Д/Ф. "САМУИЛ МАРШАК. ОБЫКНОВЕННЫЙ ГЕНИЙ".
12.40 ИСКУССТВЕННЫЙ ОТБОР.
13.25 Д/Ф. "ГАТЧИНА. СВЕРШИЛОСЬ".
14.10 Д/Ф. "РУССКАЯ ГАНЗА. ПЕРЕДНИЙ КРАЙ ЕВРОПЫ".
15.10 ПИСЬМА ИЗ ПРОВИНЦИИ. КЫШТЫМ (ЧЕЛЯБИНСКАЯ ОБЛАСТЬ).
15.35 "ЭНИГМА. ВАСИЛИЙ ПЕТРЕНКО".
16.15 Х/Ф. "ВО ВЛАСТИ ЗОЛОТА".
17.50 ИСТОРИЧЕСКИЕ КОНЦЕРТЫ. С. РИХТЕР.
18.45 "ЦАРСКАЯ ЛОЖА".
19.45 "СМЕХОНОСТАЛЬГИЯ".
20.15 Х/Ф. "НА ПОДМОСТКАХ СЦЕНЫ".
01.30 ИСКАТЕЛИ. "ДЕЛО САЛТЫЧИХИ".
02.20 М/Ф. "КАК ОДИН МУЖИК ДВУХ ГЕНЕРАЛОВ ПРОКОРМИЛ", "НОЧЬ НА ЛЫСОЙ ГОРЕ".

ДОМАШНИЙ

06.30 "УДАЧНАЯ ПОКУПКА". [16+].
06.40 "КОРОЛЕВА КРАСОТЫ". [16+].
07.40, 01.55 "ПО ДЕЛАМ НЕСОВЕРШЕННОЛЕТНИХ". [16+].
08.40 "ДАВАЙ РАЗВЕДЕМСЯ!" [16+].
09.40, 00.55 "ТЕСТ НА ОТЦОВСТВО". [16+].
10.40 Т/С. "УСЛОВИЯ КОНТРАКТА 2" [16+].
19.00 Х/Ф. "ЖЕНА ПО ОБМЕНУ".
22.55 Х/Ф. "БЭБИ-БУМ" [16+].
02.50 Д/С. "ЭФФЕКТ МАТРОНЫ" [16+].
06.05 "6 КАДРОВ". [16+].

ОТВ

06.00, 12.30, 20.00, 03.00 НОВОСТИ ТАУ "9 1/2". [16+].
07.00, 07.55, 11.35, 12.25, 13.55, 14.55, 16.55 "ПОГОДА НА "ОТВ". [6+].
07.05 М/С. "МАША И МЕДВЕДЬ".
07.30 Д/Ф. "ДЕТЕНЫШИ В ДИКОЙ ПРИРОДЕ" [6+].
08.00 "УТРЕННИЙ ЭКСПРЕСС".
09.00 ЕВГЕНИЙ ЕВСТИГНЕЕВ, ВАДИМ СПИРИДОНОВ, АЛЕКСАНДР ЛАЗАРЕВ, ЛЕОНИД КУРАВЛЁВ И МИХАИЛ КОЗАКОВ В ИСТОРИЧЕСКИЙ ДРАМЕ "ДЕМИДОВЫ". [16+].
11.40, 13.30, 19.40, 01.00, 04.00, 05.00 "ПАТРУЛЬНЫЙ УЧАСТОК". [16+].
12.00 "О ЛИЧНОМ И НАЛИЧНОМ". [12+].
12.20 "СОБЫТИЯ. ПАРЛАМЕНТ". [16+].
13.50 "ОБЗОРНАЯ ЭКСКУРСИЯ". [6+].
14.00 Д/Ф. "КАК ОНО ЕСТЬ. ХЛЕБ" [12+].
15.00 ИНФОРМАЦИОННОЕ ШОУ "СОБЫТИЯ. ИТОГИ ДНЯ". [16+].
16.30 Д/Ф. "СДЕЛАНО В СССР" [12+].
17.00 "НОВОСТИ ТМК". [16+].
17.10 Х/Ф. "ВОЕННАЯ РАЗВЕДКА: СЕВЕРНЫЙ ФРОНТ" [16+].
19.00, 04.30 "СОБЫТИЯ" [16+].
19.30, 04.20 "СОБЫТИЯ. АКЦЕНТ С ЕВГЕНИЕМ ЕНИНЫМ" [16+].
21.00 УРАЛЬСКАЯ НОЧЬ МУЗЫКИ 2019 Г. С ДМИТРИЕМ ГУБЕРНИЕВЫМ. ПРЯМАЯ ТРАНСЛЯЦИЯ.
01.20 Х/Ф. "ПРОПАЖА АЛМАЗА "СЛЕЗА" [16+].
05.20 "ДЕЙСТВУЮЩИЕ ЛИЦА".
05.30 "СОБЫТИЯ". [16+].

НТВ

05.10 Т/С. "АДВОКАТ" [16+].
06.00 "УТРО. САМОЕ ЛУЧШЕЕ". [16+].
08.10 "ДОКТОР СВЕТ". [16+].
09.00 Т/С. "МУХТАР. НОВЫЙ СЛЕД" [16+].
10.00, 13.00, 16.00, 19.00 "СЕГОДНЯ".
10.20 Т/С. "МОРСКИЕ ДЬЯВОЛЫ" [16+].
13.25 "ЧРЕЗВЫЧАЙНОЕ ПРОИСШЕСТВИЕ. ОБЗОР".
14.00 "МЕСТО ВСТРЕЧИ".
16.25 "СЛЕДСТВИЕ ВЕЛИ..." [16+].
17.05 "ДНК". [16+].
18.10 "ЖДИ МЕНЯ". [12+].
19.40 Т/С. "МОРСКИЕ ДЬЯВОЛЫ. СМЕРЧ" [16+].
23.40 "ЧП. РАССЛЕДОВАНИЕ". [16+].
00.15 "МЫ И НАУКА. НАУКА И МЫ". [12+].
01.15 "КВАРТИРНЫЙ ВОПРОС".
02.15 "МЕСТО ВСТРЕЧИ". [16+].
03.50 "СУД ПРИСЯЖНЫХ: ГЛАВНОЕ ДЕЛО". [16+].

ТВ ЦЕНТР

05.00 НАСТРОЕНИЕ.
07.00 Д/Ф. "АЛЕКСАНДР ПАНКРАТОВ-ЧЁРНЫЙ. МУЖЧИНА БЕЗ КОМПЛЕКСОВ" [12+].
07.50 Х/Ф. "НЕ ХОДИТЕ, ДЕВКИ, ЗАМУЖ" [12+].
09.15, 10.55 Х/Ф. "ЧУЖИЕ И БЛИЗКИЕ" [12+].
10.30, 13.30, 18.40 СОБЫТИЯ.
13.55 ГОРОД НОВОСТЕЙ.
14.10 Х/Ф. "МАТЧ СОСТОИТСЯ В ЛЮБУЮ ПОГОДУ" [16+].
16.50 Х/Ф. "ПРИЗРАК НА ДВОИХ" [12+].
19.05 Х/Ф. "КРУТОЙ" [16+].
21.00 В ЦЕНТРЕ СОБЫТИЙ.
22.10 ПРИЮТ КОМЕДИАНТОВ [12+].
00.05 Х/Ф. "ВЫСОКИЙ БЛОНДИН В ЧЁРНОМ БОТИНКЕ" [6+].
01.45 ПЕТРОВКА, 38 [16+].
02.00 Х/Ф. "ДВА ДОЛГИХ ГУДКА В ТУМАНЕ".
03.30 Х/Ф. "ПОЛОСАТЫЙ РЕЙС" [12+].
04.00 Д/Ф. "ЛЮДМИЛА ЗАЙЦЕВА. ЧЕМ ХУЖЕ - ТЕМ ЛУЧШЕ" [12+].

ТВ 3

06.00 М/Ф.
09.20 Т/С. "СЛЕПАЯ". "ЛИШНИЙ РОТ" [16+].
09.55 Т/С. "СЛЕПАЯ". "ПРОПАЖА" [16+].
10.30 Т/С. "СЛЕПАЯ". "ТОРЖЕСТВО СПРАВЕДЛИВОСТИ" [16+].
11.00 Т/С "ГАДАЛКА". "МЕРТВАЯ ВОДА". [16+].
11.30 Т/С "ГАДАЛКА". "НОЧЬ БАБОЧКИ". [16+].
12.00 "НЕ ВРИ МНЕ. РОКОВОЕ ВЛЕЧЕНИЕ". [12+].
13.00 "НЕ ВРИ МНЕ. БЕЗБОЛЕЗНЕННАЯ ПРАВДА". [12+].
14.00 "НЕ ВРИ МНЕ. ПЛЕМЯННИК". [12+].
15.00 "СКАЖИ МНЕ ПРАВДУ". [16+].
16.00 Т/С "ГАДАЛКА". "МЕДСЕСТРА". [16+].
16.30 Т/С "ГАДАЛКА". "ОПЛЕТАЙ". [16+].
17.00 Т/С "ГАДАЛКА". "ЖУРАВЛИНОЕ КРЫЛО". [16+].
17.30 Т/С. "СЛЕПАЯ". "СТАРАЯ ДЕВА" [16+].
18.00 Т/С. "СЛЕПАЯ". "РЫЖИЙ" [16+].
18.30 Т/С. "СЛЕПАЯ". "ВПЕРЕДИ ПАРОВОЗА" [16+].
19.00 Т/С. "СЛЕПАЯ". "НЕДОВЕСОК" [16+].
19.30 Х/Ф. "ПРИЗРАЧНЫЙ ПАТРУЛЬ" [12+].
21.15 Х/Ф. "КАК УКРАСТЬ НЕБОСКРЕБ" [12+].
23.15 Х/Ф. "ЖАЖДА СМЕРТИ 5: ЛИЦО СМЕРТИ" [16+].
01.15 Х/Ф. "ЖАЖДА СМЕРТИ" [16+].
03.15 Х/Ф. "ЖАЖДА СМЕРТИ 2" [16+].
04.30 "ДЕЛО О ЛИКВИДАЦИИ ПРИМОРСКИХ БОЕВИКОВ. ДЕЛО О ЛИКВИДАЦИИ ПРИМОРСКИХ БОЕВИКОВ". [12+].
05.15 "ТАЙНЫЕ ЗНАКИ. ФАКТОР РИСКА. ОТПУСК". [12+].

ТНТ

07.00, 07.30, 08.00, 08.30 "ТНТ. GOLD". [16+].
09.00 "ДОМ 2. LITE". [16+].
10.15 "ДОМ 2. ОСТРОВ ЛЮБВИ". [16+].
11.30 "БОРОДИНА ПРОТИВ БУЗОВОЙ". [16+].
12.30 "ДОМ 2. СПАСИ СВОЮ ЛЮБОВЬ". [16+].
13.30 "БОЛЬШОЙ ЗАВТРАК". [16+].
14.00, 14.30 Т/С. "САШАТАНЯ" [16+].
15.00 Т/С. "УНИВЕР. НОВАЯ ОБЩАГА". "КАРАТИСТ" [16+].
15.30, 16.00, 16.30 Т/С. "УНИВЕР. НОВАЯ ОБЩАГА" [16+].
17.00, 17.30, 18.00, 18.30, 19.00, 19.30 Т/С. "ИНТЕРНЫ" [16+].
20.00 "COMEDY WOMAN". [16+].
21.00 "КОМЕДИ КЛАБ". [16+].
22.00 "КОМИК В ГОРОДЕ". "ВОЛГОГРАД". [16+].
22.30 "КОМИК В ГОРОДЕ". "ТЮМЕНЬ". [16+].
23.00 "ДОМ 2. ГОРОД ЛЮБВИ". [16+].
00.05 "ДОМ 2. ПОСЛЕ ЗАКАТА". [16+].
01.10 "ТАКОЕ КИНО!" [16+].
01.40, 02.35 "STAND UP", [16+].
03.25 "ОТКРЫТЫЙ МИКРОФОН". "ФИНАЛ". [16+].
04.45 "ОТКРЫТЫЙ МИКРОФОН". "ДАЙДЖЕСТ". [16+].
05.35, 06.00, 06.30 "ТНТ BEST". [16+].

ЗВЕЗДА

06.05 Х/Ф. "ЗЕЛЕНЫЕ ЦЕПОЧКИ".
08.00, 13.00, 18.00, 21.50 НОВОСТИ ДНЯ.
08.20, 10.05, 13.15, 14.25, 18.35, 22.00 Т/С. "РАЗВЕДЧИЦЫ" [16+].
10.00, 14.00 ВОЕННЫЕ НОВОСТИ.
23.00 Х/Ф. "УЛИЦА ПОЛНА НЕОЖИДАННОСТЕЙ".
00.35 Х/Ф. "ПРИКАЗ: ОГОНЬ НЕ ОТКРЫВАТЬ" [12+].
02.15 Х/Ф. "ПРИКАЗ: ПЕРЕЙТИ ГРАНИЦУ" [12+].
03.45 Х/Ф. "НОЧНОЙ ПАТРУЛЬ" [12+].
05.15 Д/Ф. "ГЕРОИЗМ ПО НАСЛЕДСТВУ. АРКАДИЙ И НИКОЛАЙ КАМАНИНЫ" [12+].

РЕН ТВ

05.00, 04.30 "ТЕРРИТОРИЯ ЗАБЛУЖДЕНИЙ". [16+].
06.00, 09.00 "ДОКУМЕНТАЛЬНЫЙ ПРОЕКТ". [16+].
07.00 "С БОДРЫМ УТРОМ!" [16+].
08.30, 12.30, 16.30, 19.30 "НОВОСТИ". [16+].
12.00, 16.00, 19.00 "ИНФОРМАЦИОННАЯ ПРОГРАММА 112". [16+].
13.00 "ЗАГАДКИ ЧЕЛОВЕЧЕСТВА С ОЛЕГОМ ШИШКИНЫМ". [16+].
14.00 "ЗАСЕКРЕЧЕННЫЕ СПИСКИ". [16+].
17.00 "ТАЙНЫ ЧАПМАН". [16+].
18.00, 03.40 "САМЫЕ ШОКИРУЮЩИЕ ГИПОТЕЗЫ". [16+].
20.00 "ХОРОШО ЛИ ТАМ, ГДЕ НАС НЕТ?" [16+].
21.00 "ГРОМ И МОЛНИЯ: ГИБЕЛЬНАЯ ТАЙНА". [16+].
23.00 Х/Ф. "ПУНКТ НАЗНАЧЕНИЯ 4" [16+].
00.40 Х/Ф. "ПУНКТ НАЗНАЧЕНИЯ 5" [16+].
02.15 Х/Ф. "ДНЕВНИК ЭЛЛЕН РИМБАУЭР" [16+].

СТС

06.00 "ЕРАЛАШ".
06.40 М/С. "ДА ЗДРАВСТВУЕТ КОРОЛЬ ДЖУЛИАН!".
07.30 М/С. "ТРИ КОТА".
07.45 М/С. "ПРИКЛЮЧЕНИЯ ВУДИ И ЕГО ДРУЗЕЙ".
08.30 М/С. "ТОМ И ДЖЕРРИ".
09.00, 14.20 "УРАЛЬСКИЕ ПЕЛЬМЕНИ. СМЕХBOOK". [16+].
10.00 Х/Ф. "ПЕРЕВОЗЧИК 3" [16+].
12.00 Х/Ф. "ДИВЕРГЕНТ. ЗА СТЕНОЙ" [12+].
18.00 ШОУ "УРАЛЬСКИХ ПЕЛЬМЕНЕЙ". [16+].
21.00 Х/Ф. "ЗА БОРТОМ" [16+].
23.15 "ШОУ ВЫХОДНОГО ДНЯ". [16+].
00.15 Х/Ф. "ТВОИ, МОИ, НАШИ" [12+].
01.55 Х/Ф. "ДЖОРДЖ ИЗ ДЖУНГЛЕЙ".
03.20 Т/С. "МАМОЧКИ" [16+].
05.45 "6 КАДРОВ". [16+].

МАТЧ ТВ

08.00 Д/С. "ВСЯ ПРАВДА ПРО..." [12+].
08.30 Д/С. "УТОМЛЕННЫЕ СЛАВОЙ" [16+].
09.00, 10.55, 13.50, 16.55, 19.30, 22.35 НОВОСТИ.
09.05, 13.55, 17.00, 19.35, 01.25 ВСЕ НА МАТЧ! ПРЯМОЙ ЭФИР. АНАЛИТИКА. ИНТЕРВЬЮ. ЭКСПЕРТЫ.
11.00, 22.15 "АВСТРИЙСКИЕ ИГРЫ". [12+].
11.20 ФУТБОЛ. КУБОК ПАРИМАТЧ ПРЕМЬЕР. "КРАСНОДАР" - ЦСКА. ТРАНСЛЯЦИЯ ИЗ АВСТРИИ.
13.20 "КАПИТАНЫ". [12+].
14.50 ВОЛЕЙБОЛ. ЛИГА НАЦИЙ. МУЖЧИНЫ. АВСТРАЛИЯ - РОССИЯ. ПРЯМАЯ ТРАНСЛЯЦИЯ ИЗ АВСТРАЛИИ.
17.25 "ГРАН-ПРИ С АЛЕКСЕЕМ ПОПОВЫМ". [12+].
17.55 ФОРМУЛА-1. ГРАН-ПРИ АВСТРИИ. СВОБОДНАЯ ПРАКТИКА. ПРЯМАЯ ТРАНСЛЯЦИЯ.
20.15, 01.55 ФУТБОЛ. КУБОК АМЕРИКИ. 1/4 ФИНАЛА. ТРАНСЛЯЦИЯ ИЗ БРАЗИЛИИ.
22.40 РЕАЛЬНЫЙ СПОРТ. БАСКЕТБОЛ.
23.25 БАСКЕТБОЛ. ЧЕ. ЖЕНЩИНЫ. РОССИЯ - СЕРБИЯ. ПРЯМАЯ ТРАНСЛЯЦИЯ ИЗ СЕРБИИ.
03.55 ФУТБОЛ. КУБОК АМЕРИКИ. 1/4 ФИНАЛА. ПРЯМАЯ ТРАНСЛЯЦИЯ ИЗ БРАЗИЛИИ.
05.55 "КУБОК АМЕРИКИ. LIVE". [12+].
06.25 Д/Ф. "ЧМ-2018. ИСТОРИИ" [12+].
07.30 "КОМАНДА МЕЧТЫ". [12+].

ТНВ

07.00 "НАРОД МОЙ..." [12+].
07.25 "НАСТАВЛЕНИЕ" [6+].
07.50, 09.00, 20.30, 22.30 "НОВОСТИ ТАТАРСТАНА" [12+].
08.00 ПОЕТ РИШАТ ТУХВАТУЛЛИН [6+].
10.00, 16.30, 21.30, 23.30 "НОВОСТИ ТАТАРСТАНА". [12+].
10.10 Х/Ф. "ТВОИ ГЛАЗА..." [12+].
11.00 Т/С. "ДВЕ СУДЬБЫ. НОВАЯ ЖИЗНЬ" [16+].
12.00, 19.00 Т/С. "КОЗАЙЫМ" [12+].
12.55 "НАСТАВНИК" [6+].
13.30 "ТАТАРЫ" [12+].
14.00 Д/Ф. (КАТ12+) [12+].
15.00 "ГОЛОВОЛОМКА" [6+].
16.00 "АКТУАЛЬНЫЙ ИСЛАМ" [6+].
16.15 "ЕСЛИ ХОЧЕШЬ БЫТЬ ЗДОРОВЫМ..." [12+].
16.45 "ВЕЧЕРНИЕ ПОСИДЕЛКИ" [6+].
17.15 Т/С. "ВОЛШЕБНЫЙ МАЯК" [12+].
18.30 Т/С. "ЗЕРКАЛО, ЗЕРКАЛО" [12+].
20.00 "РОДНАЯ ЗЕМЛЯ" [12+].
21.00 "ТОЧКА ОПОРЫ" [16+].
22.00, 00.00 "ВЫЗОВ 112". [16+].
22.15 "ГОСТИНЧИК ДЛЯ МАЛЫШЕЙ".
23.00 "АДАМ И ЕВА" [6+].
00.10 "КОЛЛЕГИ ПО СЦЕНЕ" [12+].
01.10 Х/Ф. "БЕЗУМНО ВЛЮБЛЕННЫЙ".
03.00 Т/С. "ХОЧУ ВЕРИТЬ" [12+].
06.30 РЕТРО-КОНЦЕРТ.

5 КАНАЛ

05.00, 09.00, 13.00 ИЗВЕСТИЯ.
05.40, 06.20, 07.10, 08.05, 13.25, 14.20, 15.10, 16.05, 17.05, 18.00 Т/С. "БРАТ ЗА БРАТА-3" [16+].
09.25 Х/Ф. "ТИХАЯ ЗАСТАВА" [16+].
11.10 Х/Ф. "НОЛЬ - СЕДЬМОЙ МЕНЯЕТ КУРС" [16+].
18.55, 19.40, 20.30, 21.20, 22.05, 22.55, 00.45 Т/С. "СЛЕД" [16+].
23.45 СВЕТСКАЯ ХРОНИКА [16+].
01.35, 02.10, 02.40, 03.10, 03.40, 04.10, 04.45 Т/С. "ДЕТЕКТИВЫ" [16+].

СУББОТА, 29 ИЮНЯ

ПЕРВЫЙ

05.20 Х/Ф. "НА ДЕРИБАСОВСКОЙ ХОРОШАЯ ПОГОДА, ИЛИ НА БРАЙТОН-БИЧ ОПЯТЬ ИДУТ ДОЖДИ" [16+].
06.00 НОВОСТИ.
06.10 Х/Ф. "НА ДЕРИБАСОВСКОЙ ХОРОШАЯ ПОГОДА, ИЛИ НА БРАЙТОН-БИЧ ОПЯТЬ ИДУТ ДОЖДИ" [16+].
07.10 Х/Ф. "ГУСАРСКАЯ БАЛЛАДА" [12+].
09.00 "ИГРАЙ, ГАРМОНЬ ЛЮБИМАЯ!" [12+].
09.45 "СЛОВО ПАСТЫРЯ".
10.00 НОВОСТИ.
10.15 Д/Ф. "СТАС МИХАЙЛОВ. ВСЕ СЛЕЗЫ ЖЕНЩИН" [12+].
11.10 "ЧЕСТНОЕ СЛОВО" С Ю. НИКОЛАЕВЫМ. [12+].
12.00 НОВОСТИ.
12.15 Д/Ф. "ТЕОРИЯ ЗАГОВОРА" [16+].
13.10 К ЮБИЛЕЮ А. ПАНКРАТОВА-ЧЕРНОГО. [16+].
16.20 "КТО ХОЧЕТ СТАТЬ МИЛЛИОНЕРОМ?" [12+].
17.50 "ЭКСКЛЮЗИВ" С Д. БОРИСОВЫМ. [16+].
19.30 "СЕГОДНЯ ВЕЧЕРОМ". [16+].
21.00 "ВРЕМЯ".
21.20 "СЕГОДНЯ ВЕЧЕРОМ". [16+].
23.00 МУЗЫКАЛЬНАЯ ПРЕМИЯ "ЖАРА". [12+].
01.15 Х/Ф. "РОККИ 2" [16+].
03.05 "МОДНЫЙ ПРИГОВОР".
03.50 "МУЖСКОЕ/ЖЕНСКОЕ". [16+].
04.35 "ДАВАЙ ПОЖЕНИМСЯ!" [16+].

РОССИЯ

05.00 "УТРО РОССИИ". СУББОТА".
08.15 "ПО СЕКРЕТУ ВСЕМУ СВЕТУ".
08.40 "МЕСТНОЕ ВРЕМЯ. СУББОТА". [12+].
09.20 "ПЯТЕРО НА ОДНОГО".
10.10 "СТО К ОДНОМУ".
11.00 "ВЕСТИ".
11.20 "ВЕСТИ". МЕСТНОЕ ВРЕМЯ.
11.40 "ВЫХОД В ЛЮДИ". [12+].
12.45 "ДАЛЕКИЕ БЛИЗКИЕ" С Б. КОРЧЕВНИКОВЫМ. [12+].
13.50 Х/Ф. "ПРИГОВОР ИДЕАЛЬНОЙ ПАРЫ" [12+].
17.55 "ПРИВЕТ, АНДРЕЙ!" [12+].
20.00 "ВЕСТИ В СУББОТУ".
21.00 Х/Ф. "ЛЮБОВЬ НЕ ПО ПРАВИЛАМ" [12+].
23.00 Х/Ф. "ИСТОРИЯ ОДНОГО НАЗНАЧЕНИЯ" [12+].
01.25 Х/Ф. "НЕКРАСИВАЯ ЛЮБОВЬ" [12+].

КУЛЬТУРА

06.30 БИБЛЕЙСКИЙ СЮЖЕТ.
07.05 М/Ф. "СНЕЖНАЯ КОРОЛЕВА".
08.10 Х/Ф. "ВО ВЛАСТИ ЗОЛОТА".
09.50 ТЕЛЕСКОП.
10.15 "ПЕРЕДВИЖНИКИ. ВАСИЛИЙ СУРИКОВ".
10.45 Х/Ф. "НА ПОДМОСТКАХ СЦЕНЫ".
12.10 БОЛЬШЕ, ЧЕМ ЛЮБОВЬ. ЛЯЛЯ ЧЕРНАЯ, МИХАИЛ ЯНШИН И НИКОЛАЙ ХМЕЛЕВ.
12.55, 01.35 Д/Ф. "ДИКАЯ ПРИРОДА ОСТРОВОВ ИНДОНЕЗИИ". "ЦАРСТВО ВЕЛИКАНОВ".
13.50 "ЭРМИТАЖ".
14.15 ГАЛА-КОНЦЕРТ К 100-ЛЕТИЮ КАПЕЛЛЫ РОССИИ ИМ. А. А. ЮРЛОВА.
15.50 Д/Ф. "ХАКАСИЯ. ПО СЛЕДАМ СЛЕДОВ НАСКАЛЬНЫХ".
16.35 "МОЙ СЕРЕБРЯНЫЙ ШАР".
17.20 Х/Ф. "К КОМУ ЗАЛЕТЕЛ ПЕВЧИЙ КЕНАР".
19.00 Д/С. "ПРЕДКИ НАШИХ ПРЕДКОВ". "ПУТЬ ИЗ ВАРЯГ В ГРЕКИ. БЫЛЬ И НЕБЫЛЬ".
19.40 ЛИНИЯ ЖИЗНИ.
20.35 Х/Ф. "ЗИМНИЙ ВЕЧЕР В ГАГРАХ".
22.00 Д/Ф. "ГЛЕНН ГУЛЬД. ЖИЗНЬ ПОСЛЕ СМЕРТИ".
23.50 Х/Ф. "ПУТЬ ДРАКОНА".
02.30 М/Ф. "СЕРЫЙ ВОЛК ЭНД КРАСНАЯ ШАПОЧКА".

ДОМАШНИЙ

06.30 "УДАЧНАЯ ПОКУПКА". [16+].
06.40 "6 КАДРОВ". [16+].
07.20 "КОРОЛЕВА КРАСОТЫ". [16+].
08.20, 03.20 Х/Ф. "СУЖЕНЫЙ-РЯЖЕНЫЙ" [12+].
10.15 "РОДНЫЕ ЛЮДИ".
19.00 Д/Ф. "КУРОРТНЫЙ РОМАН" [16+].
23.20 Т/С. "РАЗВОД И ДЕВИЧЬЯ ФАМИЛИЯ" [12+].
04.50 Д/С. "ЭФФЕКТ МАТРОНЫ" [16+].

ОТВ

06.00 НОВОСТИ ТАУ "9 1/2". [16+].
07.00, 03.50 "ПАРЛАМЕНТСКОЕ ВРЕМЯ". [16+].
08.00, 08.25, 11.05, 12.25, 14.10, 16.55, 20.55 "ПОГОДА НА "ОТВ". [6+].
08.05 М/С. "МАША И МЕДВЕДЬ".
08.30 Д/Ф. "УДИВИТЕЛЬНАЯ ДРУЖБА В МИРЕ ПРИРОДЫ" [6+].
09.00 ТАМАРА ГВЕРДЦИТЕЛИ. ЮБИЛЕЙНЫЙ КОНЦЕРТ. [12+].
11.10 "О ЛИЧНОМ И НАЛИЧНОМ". [12+].
11.30 ПРОГРАММА ГАЛИНЫ ЛЕВИНОЙ "РЕЦЕПТ". [16+].
12.00 "НАЦИОНАЛЬНОЕ ИЗМЕРЕНИЕ". [16+].
12.30, 04.50 "ПАТРУЛЬНЫЙ УЧАСТОК. НА ДОРОГАХ". [16+].
13.00 "НАСЛЕДНИКИ УРАРТУ". [16+].
13.15 "НЕДЕЛЯ УГМК". [16+].
13.30 "ПОЕХАЛИ ПО УРАЛУ. КАМЕНСК-УРАЛЬСКИЙ". [12+].
14.15 ЕВГЕНИЙ ЕВСТИГНЕЕВ, ВАДИМ СПИРИДОНОВ, АЛЕКСАНДР ЛАЗАРЕВ, ЛЕОНИД КУРАВЛЁВ И МИХАИЛ КОЗАКОВ В ИСТОРИЧЕСКИЙ ДРАМЕ "ДЕМИДОВЫ". [16+].
17.00 "ПРОКУРАТУРА. НА СТРАЖЕ ЗАКОНА". [16+].
17.15, 21.00, 05.35 ИТОГИ НЕДЕЛИ.
17.45 Х/Ф. "КЛУБНИЧНЫЙ РАЙ" [16+].
21.50 Х/Ф. "ПРОПАЖА АЛМАЗА "СЛЕЗА" [16+].
23.40 Х/Ф. "СВАДЕБНЫЙ ПЕРЕПОЛОХ" [16+].
01.25 Х/Ф. "МАСТЕР" [18+].
03.30 "ОБЗОРНАЯ ЭКСКУРСИЯ. НИЖНИЙ ТАГИЛ". [6+].
05.15 "ДЕЙСТВУЮЩИЕ ЛИЦА".

НТВ

05.05 "ЧП. РАССЛЕДОВАНИЕ". [16+].
05.30 Х/Ф. "СВОЙ СРЕДИ ЧУЖИХ, ЧУЖОЙ СРЕДИ СВОИХ".
07.25 "СМОТР".
08.00, 10.00, 16.00 "СЕГОДНЯ".
08.20 "ГОТОВИМ С А. ЗИМИНЫМ".
08.50 "КТО В ДОМЕ ХОЗЯИН?" [12+].
09.25 "ЕДИМ ДОМА".
10.20 "ГЛАВНАЯ ДОРОГА". [16+].
11.00 "ЕДА ЖИВАЯ И МЕРТВАЯ". [12+].
12.00 "КВАРТИРНЫЙ ВОПРОС".
13.00 "НАШПОТРЕБНАДЗОР". [16+].
14.00 "ПОЕДЕМ, ПОЕДИМ!".
15.00 "СВОЯ ИГРА".
16.20 "ОДНАЖДЫ..." [16+].
17.00 "СЛЕДСТВИЕ ВЕЛИ..." [16+].
19.00 "ЦЕНТРАЛЬНОЕ ТЕЛЕВИДЕНИЕ".
21.00 Х/Ф. "СЕЛФИ" [16+].
23.20 "МЕЖДУНАРОДНАЯ ПИЛОРАМА". [18+].
00.15 "КВАРТИРНИК НТВ У МАРГУЛИСА". А. РОМАНОВ И ГРУППА "ВОСКРЕСЕНЬЕ". [16+].
01.15 "ФОМЕНКО ФЕЙК". [16+].
01.40 "ДАЧНЫЙ ОТВЕТ".
02.45 Х/Ф. "НЕБЕСА ОБЕТОВАННЫЕ" [16+].

ТВ ЦЕНТР

04.40 МАРШ-БРОСОК [12+].
05.15 КОРОЛИ ЭПИЗОДА. НИКОЛАЙ ПАРФЁНОВ [12+].
06.05 ПРАВОСЛАВНАЯ ЭНЦИКЛОПЕДИЯ [6+].
06.30 Х/Ф. "ЖЕНЩИНА С ЛИЛИЯМИ" [12+].
08.30 УДАЧНЫЕ ПЕСНИ [12+].
09.45, 10.45 Х/Ф. "БОЛЬШАЯ СЕМЬЯ".
10.30, 13.30, 22.40 СОБЫТИЯ.
12.05, 13.45 Х/Ф. "Я ВЫБИРАЮ ТЕБЯ" [12+].
16.10 Х/Ф. "ЕЕ СЕКРЕТ" [12+].
20.00 ПОСТСКРИПТУМ.
21.15 ПРАВО ЗНАТЬ! [16+].
22.55 ПРАВО ГОЛОСА [16+].
02.05 Д/Ф. "ПРОКЛЯТЫЕ ЗВЁЗДЫ" [16+].
02.55 УДАР ВЛАСТЬЮ. ВИКТОР ЮЩЕНКО [16+].
03.40 АЗБУКА СОБЛАЗНА [16+].
04.15 ЛИНИЯ ЗАЩИТЫ [16+].
04.50 ОБЛОЖКА. ДЕКОЛЬТЕ АНГЕЛЫ МЕРКЕЛЬ [16+].

ТВ 3

06.00 М/Ф.
10.00, 10.45, 11.45 Т/С. "ГРИММ" [16+].
12.45 Х/Ф. "ДЕТСАДОВСКИЙ ПОЛИЦЕЙСКИЙ" [12+].
15.00 Х/Ф. "БЛИЗНЕЦЫ".
17.00 Х/Ф. "КАК УКРАСТЬ НЕБОСКРЕБ" [12+].
19.00 Х/Ф. "ПИКСЕЛИ" [12+].
21.00 Х/Ф. "ФАКУЛЬТЕТ" [16+].
23.00 Х/Ф. "ПОСЛЕДНИЕ ДЕВУШКИ" [16+].
01.00 Х/Ф. "ЖАЖДА СМЕРТИ 3" [16+].
02.45 Х/Ф. "ЖАЖДА СМЕРТИ 4: ЖЕСТОКАЯ КАРА" [16+].
04.15 "ОХОТНИКИ ЗА ПРИВИДЕНИЯМИ. ПРИВИДЕНИЕ И КЛАД". [16+].
04.45 "ОХОТНИКИ ЗА ПРИВИДЕНИЯМИ. СПИ СПОКОЙНО, ОРФЕЙ". [16+].
05.15 "ОХОТНИКИ ЗА ПРИВИДЕНИЯМИ. НЕВИДИМАЯ БАБУШКА". [16+].
05.30 "ОХОТНИКИ ЗА ПРИВИДЕНИЯМИ. ПРОКЛЯТЫЙ ГОМЕР". [16+].

ТНТ

07.00, 07.30, 08.30 "ТНТ. GOLD". [16+].
08.00, 01.05 "ТНТ MUSIC". [16+].
09.00 "ДОМ 2. LITE". [16+].
10.00 "ДОМ 2. ОСТРОВ ЛЮБВИ". [16+].
11.00 "ШКОЛА ЭКСТРАСЕНСОВ". [16+].
12.30, 13.00, 13.30, 14.00 Т/С. "САШАТАНЯ" [16+].
14.35, 15.15, 16.15, 17.20, 18.25, 19.25 "КОМЕДИ КЛАБ". [16+].
20.25 Х/Ф. "РОСОМАХА: БЕССМЕРТНЫЙ" [16+].
23.00 "ДОМ 2. ГОРОД ЛЮБВИ". [16+].
00.00 "ДОМ 2. ПОСЛЕ ЗАКАТА". [16+].
01.35, 03.30, 04.20 "ОТКРЫТЫЙ МИКРОФОН". [16+].
02.35 "ОТКРЫТЫЙ МИКРОФОН". "ДАЙДЖЕСТ". [16+].
05.10, 05.35, 06.00, 06.30 "ТНТ BEST". [16+].

ЗВЕЗДА

06.15 Т/С. "ГОСУДАРСТВЕННАЯ ГРАНИЦА" [12+].
09.00, 13.00, 18.00 НОВОСТИ ДНЯ.
09.15 "ЛЕГЕНДЫ ЦИРКА С ЭДГАРДОМ ЗАПАШНЫМ". ФИЛАТОВЫ.
09.45 "ПОСЛЕДНИЙ ДЕНЬ". МИКАЭЛ ТАРИВЕРДИЕВ. [12+].
10.30 "НЕ ФАКТ!".
11.05 "УЛИКА ИЗ ПРОШЛОГО". "АДАМ И ЕВА. БОЖЕСТВЕННАЯ ГОЛОВОЛОМКА". [16+].
11.55 Д/С. "ЗАГАДКИ ВЕКА С СЕРГЕЕМ МЕДВЕДЕВЫМ". "ЛЕВ ТОЛСТОЙ - ПРОТИВ ВСЕХ" [12+].
13.15 Д/С. "СЕКРЕТНАЯ ПАПКА". "1941. ПЕРВЫЙ ГРОМ НАД БЕРЛИНОМ" [12+].
14.05 Х/Ф. "ГОСУДАРСТВЕННЫЙ ПРЕСТУПНИК".
16.00 Х/Ф. "СИЦИЛИАНСКАЯ ЗАЩИТА".
18.25 Т/С. "ГЕТЕРЫ МАЙОРА СОКОЛОВА" [16+].
02.50 Х/Ф. "ДОЖИТЬ ДО РАССВЕТА".
04.05 Д/С. "ПОДАРИТЕ МНЕ АЭРОПЛАН!" [12+].
05.00 Д/С. "МОСКВА ФРОНТУ" [12+].
05.20 Х/Ф. "ВСАДНИК БЕЗ ГОЛОВЫ".

РЕН ТВ

05.00, 16.20, 03.00 "ТЕРРИТОРИЯ ЗАБЛУЖДЕНИЙ". [16+].
06.00 АНИМАЦ. ФИЛЬМ "АИСТЫ". (США).
07.30 АНИМАЦ. ФИЛЬМ "МОНСТРЫ ПРОТИВ ПРИШЕЛЬЦЕВ". (США). [12+].
09.15 "МИНТРАНС". [16+].
10.15 "САМАЯ ПОЛЕЗНАЯ ПРОГРАММА". [16+].
11.15 "ВОЕННАЯ ТАЙНА". [16+].
18.20 "ЗАСЕКРЕЧЕННЫЕ СПИСКИ. ЛЕНЬ ИЛИ РАБОТА: ЧТО УБЬЕТ ЧЕЛОВЕЧЕСТВО?" [16+].
20.30 Х/Ф. "ВЛАСТЕЛИН КОЛЕЦ: БРАТСТВО КОЛЬЦА" [12+].
00.00 Х/Ф. "ВЛАСТЕЛИН КОЛЕЦ: ДВЕ КРЕПОСТИ" [12+].

СТС

06.00 "ЕРАЛАШ".
06.25 М/С. "ПРИКЛЮЧЕНИЯ КОТА В САПОГАХ".
07.15 М/С. "СПИРИТ. ДУХ СВОБОДЫ".
07.40 М/С. "ТРИ КОТА".
08.05 М/С. "ТОМ И ДЖЕРРИ".
08.30 ШОУ "УРАЛЬСКИХ ПЕЛЬМЕНЕЙ". [16+].
09.00 "ДЕТСКИЙ КВН".
10.00 "ПРОСТО КУХНЯ". [12+].
10.30 "РОГОВ. СТУДИЯ 24". [16+].
11.30 Х/Ф. "ДЮПЛЕКС" [12+].
13.20 Х/Ф. "ЗА БОРТОМ" [16+].
15.30 Х/Ф. "НОВЫЙ ЧЕЛОВЕК-ПАУК" [12+].
18.15 Х/Ф. "НОВЫЙ ЧЕЛОВЕК-ПАУК. ВЫСОКОЕ НАПРЯЖЕНИЕ" [12+].
21.00 Х/Ф. "ЧЕЛОВЕК-ПАУК: ВОЗВРАЩЕНИЕ ДОМОЙ" [16+].
23.40 "ДЕЛО БЫЛО ВЕЧЕРОМ". [16+].
00.35 Х/Ф. "ДЖОРДЖ ИЗ ДЖУНГЛЕЙ".
02.15 Х/Ф. "ПРИШЕЛЬЦЫ".
04.00 Т/С. "МАМОЧКИ" [16+].
05.10 "6 КАДРОВ". [16+].

МАТЧ ТВ

08.00 "ЭДУАРД ЗЕНОВКА. ТРИУМФ БОЛИ". [12+].
08.20 Д/С. "ВСЯ ПРАВДА ПРО..." [12+].
08.50, 13.00 ФУТБОЛ. КУБОК АМЕРИКИ. 1/4 ФИНАЛА. ТРАНСЛЯЦИЯ ИЗ БРАЗИЛИИ.
10.50 ВОЛЕЙБОЛ. ЛИГА НАЦИЙ. МУЖЧИНЫ. РОССИЯ - АРГЕНТИНА. ПРЯМАЯ ТРАНСЛЯЦИЯ ИЗ АВСТРАЛИИ.
12.55, 16.30, 17.25, 19.00, 20.20, 23.00 НОВОСТИ.
15.00 ФОРМУЛА-1. ГРАН-ПРИ АВСТРИИ. СВОБОДНАЯ ПРАКТИКА. ПРЯМАЯ ТРАНСЛЯЦИЯ.
16.00 "ГРАН-ПРИ С АЛЕКСЕЕМ ПОПОВЫМ". [12+].
16.35 СМЕШАННЫЕ ЕДИНОБОРСТВА. АФИША. [16+].
17.05, 20.00 "АВСТРИЙСКИЕ ИГРЫ". [12+].
17.30, 19.05, 22.10, 01.55 ВСЕ НА МАТЧ! ПРЯМОЙ ЭФИР. АНАЛИТИКА. ИНТЕРВЬЮ. ЭКСПЕРТЫ.
17.55 ФОРМУЛА-1. ГРАН-ПРИ АВСТРИИ. КВАЛИФИКАЦИЯ. ПРЯМАЯ ТРАНСЛЯЦИЯ.
20.25 ПРОФЕССИОНАЛЬНЫЙ БОКС. СЭМ МАКСВЕЛЛ ПРОТИВ САБРИ СЕДИРИ. БОЙ ЗА ТИТУЛ WBO EUROPEAN В ПЕРВОМ ПОЛУСРЕДНЕМ ВЕСЕ. СЭМ БОУЭН ПРОТИВ ДЖОРДАНА МАККОРРИ. ТРАНСЛЯЦИЯ ИЗ ВЕЛИКОБРИТАНИИ. [16+].
22.40 "АВСТРИЯ. LIVE". [12+].
23.05 ВСЕ НА ФУТБОЛ! КУБОК АМЕРИКИ.
23.55 ФУТБОЛ. КУБОК АМЕРИКИ. 1/4 ФИНАЛА. ПРЯМАЯ ТРАНСЛЯЦИЯ ИЗ БРАЗИЛИИ.
02.30 "КИБЕРАТЛЕТИКА". [16+].
03.00 Х/Ф. "ПАЗМАНСКИЙ ДЬЯВОЛ" [16+].
05.10 ПРОФЕССИОНАЛЬНЫЙ БОКС. МЭННИ ПАКЬЯО ПРОТИВ ЭДРИЕНА БРОНЕРА. БОЙ ЗА ТИТУЛ ЧЕМПИОНА МИРА ПО ВЕРСИИ WBA В ПОЛУСРЕДНЕМ ВЕСЕ. ТРАНСЛЯЦИЯ ИЗ США. [16+].
07.20 "КОМАНДА МЕЧТЫ". [12+].
07.50 ВОЛЕЙБОЛ. ЛИГА НАЦИЙ. МУЖЧИНЫ. РОССИЯ - КИТАЙ. ПРЯМАЯ ТРАНСЛЯЦИЯ ИЗ АВСТРАЛИИ.

ТНВ

07.00 ПОЕТ РИШАТ ТУХВАТУЛЛИН [6+].
08.00 Х/Ф. "ДОИГРАЛИСЬ!" [12+].
10.40 КОНЦЕРТ ИЗ ПЕСЕН АЗАТА ХАЛИМОВА [6+].
11.30 "АДАМ И ЕВА" [6+].
12.00 ХИТ-ПАРАД [12+].
13.00 Д/Ф [12+].
13.30 "СЕКРЕТЫ ТАТАРСКОЙ КУХНИ". [12+].
14.00 "КАРАВАЙ" [6+].
14.30 "ВИДЕОСПОРТ". [12+].
15.00 "ЗАКОН. ПАРЛАМЕНТ. ОБЩЕСТВО" [12+].
15.30, 02.30 ПОЕТ АЙГУЛЬ САГИНБАЕВА [6+].
17.00 "Я" [12+].
17.30 "ПУТНИК" [6+].
18.00 "ОТ СЕРДЦА - К СЕРДЦУ" [6+].
19.00 "КОЛЛЕГИ ПО СЦЕНЕ" [12+].
20.00 [16+].
21.00 "НАРОД МОЙ..." [12+].
21.30, 23.30 НОВОСТИ В СУББОТУ. [12+].
22.00 "СООТЕЧЕСТВЕННИКИ" [12+].
22.30 "СПОЕМТЕ, ДРУЗЬЯ!" [6+].
00.00 Х/Ф. "ЭТОТ НЕЛОВКИЙ МОМЕНТ" [16+].
01.40 "КВН-2019". [12+].
03.15 Х/Ф. "БЕДНЯЖКА" [12+].
05.20 "СЕРДЦЕ ЖДЕТ ЛЮБВИ" [12+].

5 КАНАЛ

05.00, 05.10, 05.35, 06.00, 06.30, 07.00, 07.40, 08.15, 08.45, 09.25, 10.05 Т/С. "ДЕТЕКТИВЫ" [16+].
10.45, 11.35, 12.20, 13.05, 13.55, 14.40, 15.25, 16.15, 17.00, 17.45, 18.35, 19.20, 20.05, 20.55, 21.40, 22.25, 23.05 Т/С. "СЛЕД" [16+].
00.00 ИЗВЕСТИЯ. ГЛАВНОЕ.
00.55, 01.50, 02.25, 03.10, 03.50, 04.30 Т/С. "СПЕЦЫ" [16+].

ВОСКРЕСЕНЬЕ, 30 ИЮНЯ

ПЕРВЫЙ

05.35 Х/Ф. “ЕВДОКИЯ”.
06.00 НОВОСТИ.
06.10 Х/Ф. “ЕВДОКИЯ”.
07.40 “ЧАСОВОЙ”. [12+].
08.10 “ЗДОРОВЬЕ”. [16+].
09.20 “НЕПУТЕВЫЕ ЗАМЕТКИ” [12+].
10.00 НОВОСТИ.
10.15 “ЖИЗНЬ ДРУГИХ”. [12+].
11.10 “ВИДЕЛИ ВИДЕО?”.
12.00 НОВОСТИ.
12.15 “ЖИВАЯ ЖИЗНЬ”. [12+].
15.15 “ЛЕГЕНДЫ “РЕТРО FM”. [12+].
17.50 “СЕМЕЙНЫЕ ТАЙНЫ” С ТИМУРОМ ЕРЕМЕЕВЫМ. [16+].
19.25 “ЛУЧШЕ ВСЕХ!”.
21.00 “ТОЛСТОЙ. ВОСКРЕСЕНЬЕ”.
22.30 “ЧТО? ГДЕ? КОГДА?” ЛЕТНЯЯ СЕРИЯ ИГР. ФИНАЛ. [16+].
23.50 Т/С. “ЯРМАРКА ТЩЕСЛАВИЯ” [16+].
01.40 НА САМОМ ДЕЛЕ. [16+].
02.30 “МОДНЫЙ ПРИГОВОР”.
03.15 “МУЖСКОЕ/ЖЕНСКОЕ”. [16+].
04.00 “ДАВАЙ ПОЖЕНИМСЯ!” [16+].

РОССИЯ

04.25 Т/С. “СВАТЫ” [12+].
07.30 “СМЕХОПАНОРАМА”.
08.00 “УТРЕННЯЯ ПОЧТА”.
08.40 “МЕСТНОЕ ВРЕМЯ. ВОСКРЕСЕНЬЕ”.
09.20 “КОГДА ВСЕ ДОМА С ТИМУРОМ КИЗЯКОВЫМ”.
10.10 “СТО К ОДНОМУ”.
11.00 “ВЕСТИ”.
11.20 “СМЕЯТЬСЯ РАЗРЕШАЕТСЯ”.
12.40 Т/С. “ЧУЖОЕ СЧАСТЬЕ” [12+].
20.00 “ВЕСТИ НЕДЕЛИ”.
22.00 МОСКВА. КРЕМЛЬ. ПУТИН.
22.40 “ВОСКРЕСНЫЙ ВЕЧЕР С ВЛАДИМИРОМ СОЛОВЬЕВЫМ”. [12+].
00.30 “ДЕЙСТВУЮЩИЕ ЛИЦА С НАИЛЕЙ АСКЕР-ЗАДЕ”. [12+].
01.25 Х/Ф. “ПРИГОВОР ИДЕАЛЬНОЙ ПАРЫ” [12+].

КУЛЬТУРА

06.30 ЧЕЛОВЕК ПЕРЕД БОГОМ. “ИКОНА”.
07.00 М/Ф. “ЦАРЕВНА-ЛЯГУШКА”, “ЧИПОЛЛИНО”.
08.25 Х/Ф. “ЗИМНИЙ ВЕЧЕР В ГАГРАХ”.
09.50 “ОБЫКНОВЕННЫЙ КОНЦЕРТ С ЭДУАРДОМ ЭФИРОВЫМ”.
10.20 Х/Ф. “МЕРТВЫЕ ДУШИ”.
12.00 Д/Ф. “АЛЕКСЕЙ ГРИБОВ. ВЕЛИКОЛЕПНАЯ ПРОСТОТА”.
12.40 Д/С. “ПЕРВЫЕ В МИРЕ”. “КОСМИЧЕСКИЕ СКОРОСТИ ШТЕРНФЕЛЬДА”.
12.55 ПИСЬМА ИЗ ПРОВИНЦИИ. КЫШТЫМ (ЧЕЛЯБИНСКАЯ ОБЛАСТЬ).
13.25, 01.40 Д/Ф. “ВОРОНИЙ НАРОД”.
14.10 Д/Ф. “ДНЕВНИК ЛЕЙТЕНАНТА МЕЛЕТИНА”.
14.55 Х/Ф. “ПУТЬ ДРАКОНА”.
16.30 “КАРТИНА МИРА С МИХАИЛОМ КОВАЛЬЧУКОМ”.
17.10 Д/С. “ПЕРВЫЕ В МИРЕ”. “ФОТОПЛЕНКА МАЛАХОВСКОГО”.
17.25 “ПЕШКОМ...” МОСКВА РУССКОСТИЛЬНАЯ.
17.50 Д/Ф. “АГРИППИНА ВАГАНОВА”.
18.35 “РОМАНТИКА РОМАНСА”. БЕЛОРУССКИЙ ГОСУДАРСТВЕННЫЙ АНСАМБЛЬ “ПЕСНЯРЫ”.
19.30 НОВОСТИ КУЛЬТУРЫ.
20.10 Х/Ф. “ОН, ОНА И ДЕТИ”.
21.25 ЗАКРЫТИЕ XXXIX МЕЖДУНАРОДНОГО ФЕСТИВАЛЯ “ГАНЗЕЙСКИЕ ДНИ НОВОГО ВРЕМЕНИ”. ТРАНСЛЯЦИЯ ИЗ ПСКОВА.
22.45 Х/Ф. “СКРИПАЧ НА КРЫШЕ”.
02.20 М/Ф. “БОЛЬШОЙ ПОДЗЕМНЫЙ БАЛ”, “ВЕЛИКОЛЕПНЫЙ ГОША”.

ДОМАШНИЙ

06.30 “УДАЧНАЯ ПОКУПКА”. [16+].
06.40 “6 КАДРОВ”. [16+].
07.55 Х/Ф. “КАРНАВАЛ” [12+].
10.55 Х/Ф. “ЖЕНА ПО ОБМЕНУ”.
14.40 Д/Ф. “КУРОРТНЫЙ РОМАН” [16+].
19.00 Х/Ф. “КУРОРТНЫЙ РОМАН 2” [16+].
23.30 Х/Ф. “САКВОЯЖ СО СВЕТЛЫМ БУДУЩИМ” [12+].
03.10 Д/С. “ЭФФЕКТ МАТРОНЫ” [16+].

ОТВ

06.00, 05.00 “ПАРЛАМЕНТСКОЕ ВРЕМЯ”. [16+].
07.00 “ОБЗОРНАЯ ЭКСКУРСИЯ”. [6+].
07.10, 02.00 “МУЗЕВРОПА: APOCALYPTICA”. [12+].
07.55, 13.10, 16.25, 18.55, 21.10 “ПОГОДА НА “ОТВ”. [6+].
08.00 М/С. “МАША И МЕДВЕДЬ”.
08.30 Д/Ф. “УДИВИТЕЛЬНАЯ ДРУЖБА В МИРЕ ПРИРОДЫ” [6+].
09.00 ОЛЕГ ГАЗМАНОВ И ЕГО СЕМЬЯ В ПРОГРАММЕ “ГОСТИ ПО ВОСКРЕСЕНЬЯМ”. [12+].
09.45 Х/Ф. “КЛУБНИЧНЫЙ РАЙ” [16+].
13.15 Х/Ф. “ЯБЛОЧНЫЙ СПАС” [16+].
16.30 Х/Ф. “БУДНИ И ПРАЗДНИКИ СЕРАФИМЫ ГЛЮКИНОЙ” [16+].
19.00 ТАМАРА ГВЕРДЦИТЕЛИ. ЮБИЛЕЙНЫЙ КОНЦЕРТ. [12+].
21.15 Х/Ф. “СВАДЕБНЫЙ ПЕРЕПОЛОХ” [16+].
23.00, 04.35 ИТОГИ НЕДЕЛИ.
23.50 Х/Ф. “МАСТЕР” [18+].
02.45 КОНЦЕРТ “ЖАРА В ВЕГАСЕ” [12+].
04.20 “ПРОКУРАТУРА. НА СТРАЖЕ ЗАКОНА”. [16+].

НТВ

04.55 “ТЫ НЕ ПОВЕРИШЬ!” [16+].
06.00 “ЦЕНТРАЛЬНОЕ ТЕЛЕВИДЕНИЕ”. [16+].
08.00, 10.00, 16.00 “СЕГОДНЯ”.
08.20 “У НАС ВЫИГРЫВАЮТ!” [12+].
10.20 “ПЕРВАЯ ПЕРЕДАЧА”. [16+].
10.55 “ЧУДО ТЕХНИКИ”. [12+].
11.55 “ДАЧНЫЙ ОТВЕТ”.
13.00 “НАШПОТРЕБНАДЗОР”. [16+].
14.00 “ПОЕДЕМ, ПОЕДИМ!”.
15.00 “СВОЯ ИГРА”.
16.20 “СЛЕДСТВИЕ ВЕЛИ...” [16+].
18.00 “НОВЫЙ РУССКИЕ СЕНСАЦИИ”. [16+].
19.00 ИТОГИ НЕДЕЛИ.
20.10 Х/Ф. “ОТПУСК ПО РАНЕНИЮ” [16+].
00.00 Х/Ф. “КАЛИНА КРАСНАЯ” [12+].
02.15 “МАГИЯ”. [12+].
03.55 “ПОДОЗРЕВАЮТСЯ ВСЕ”. [16+].
04.20 Т/С. “АДВОКАТ” [16+].

ТВ ЦЕНТР

05.20 Х/Ф. “ДВЕНАДЦАТАЯ НОЧЬ”.
07.05 ФАКТОР ЖИЗНИ [12+].
07.40, 04.45 ПЕТРОВКА, 38 [16+].
07.50 Х/Ф. “ВЫСОКИЙ БЛОНДИН В ЧЕРНОМ БОТИНКЕ” [6+].
09.40 СПАСИТЕ, Я НЕ УМЕЮ ГОТОВИТЬ! [12+].
10.30, 23.05 СОБЫТИЯ [16+].
10.45 Х/Ф. “ВЫСТРЕЛ В СПИНУ” [12+].
12.35 СМЕХ С ДОСТАВКОЙ НА ДОМ [12+].
13.30 МОСКОВСКАЯ НЕДЕЛЯ [16+].
14.05 Д/Ф. “МУЖЧИНЫ ЛЮДМИЛЫ ГУРЧЕНКО” [16+].
14.55 ПРОЩАНИЕ. АЛЕКСАНДР И ИРИНА ПОРОХОВЩИКОВЫ [12+].
15.45 90-Е. ЗВЕЗДЫ ИЗ “ЯЩИКА” [16+].
16.40 Х/Ф. “СВОДНЫЕ СУДЬБЫ” [12+].
20.20, 23.25 Х/Ф. “ДИЛЕТАНТ” [12+].
00.10 Х/Ф. “КРУТОЙ” [16+].
01.55 Х/Ф. “ЖЕНЩИНА С ЛИЛИЯМИ” [12+].
03.40 Д/Ф. “СИНДРОМ ЗОМБИ. ЧЕЛОВЕК УПРАВЛЯЕМЫЙ” [12+].

ТВ 3

06.00 М/Ф.
10.00, 11.00, 12.00 Т/С. “ГРИММ” [16+].
13.00 Х/Ф. “БЛИЗНЕЦЫ”.
15.00 Х/Ф. “ПИКСЕЛИ” [12+].
17.15 Х/Ф. “ПРИЗРАЧНЫЙ ПАТРУЛЬ” [12+].
19.00 Х/Ф. “5-Я ВОЛНА” [16+].
21.15 Х/Ф. “ГОСТЬЯ” [12+].
23.30 Х/Ф. “ПОСЛЕДНИЕ ДНИ НА МАРСЕ” [16+].
01.30 Х/Ф. “ЖАЖДА СМЕРТИ 5: ЛИЦО СМЕРТИ” [16+].
03.30 Х/Ф. “ДЕТСАДОВСКИЙ ПОЛИЦЕЙСКИЙ” [12+].
05.15 “ОХОТНИКИ ЗА ПРИВИДЕНИЯМИ. ГИПНО ЗЕРКАЛО”. [16+].
05.30 “ОХОТНИКИ ЗА ПРИВИДЕНИЯМИ. ЗВОНОК С ТОГО СВЕТА”. [16+].

ТНТ

07.00, 07.30, 08.00, 08.30 “ТНТ. GOLD”. [16+].
09.00 “ДОМ 2. LITE”. [16+].
10.00 “ДОМ 2. ОСТРОВ ЛЮБВИ”. [16+].
11.00 “ПЕРЕЗАГРУЗКА”. [16+].
12.00 “БОЛЬШОЙ ЗАВТРАК”. [16+].
12.30 Х/Ф. “РОСОМАХА: БЕССМЕРТНЫЙ” [16+].
15.00, 15.50, 16.55, 17.50, 19.00, 19.30 “КОМЕДИ КЛАБ”. [16+].
20.30 “ШКОЛА ЭКСТРАСЕНСОВ”. [16+].
22.05 “STAND UP”. [16+].
23.00 “ДОМ 2. ГОРОД ЛЮБВИ”. [16+].
00.05 “ДОМ 2. ПОСЛЕ ЗАКАТА”. [16+].
01.10 “ТАКОЕ КИНО!” [16+].
01.45 “ТНТ MUSIC”. [16+].
02.15, 03.05, 03.55, 04.45 “ОТКРЫТЫЙ МИКРОФОН”. [16+].
05.40, 06.05, 06.30 “ТНТ BEST”. [16+].

ЗВЕЗДА

07.10 Х/Ф. “ТРЕВОЖНЫЙ ВЫЛЕТ” [12+].
09.00 НОВОСТИ ДНЯ.
09.15 “ВОЕННАЯ ПРИЕМКА”.
10.50 “КОД ДОСТУПА”. ЮРИЙ АНДРОПОВ. [12+].
11.40 “НЕ ФАКТ!”.
12.05 Х/Ф. “ТРЕВОЖНЫЙ МЕСЯЦ ВЕРЕСЕНЬ” [12+].
14.00 Д/Ф. “ДИВЕРСАНТЫ” [16+].
18.00 ГЛАВНОЕ С О. БЕЛОВОЙ.
19.25 Д/С. “ЛЕГЕНДЫ СОВЕТСКОГО СЫСКА” [16+].
23.45 Х/Ф. “К ЧЕРНОМУ МОРЮ”.
01.15 Х/Ф. “НЕ БОЙСЯ, Я С ТОБОЙ” [12+].
03.50 Х/Ф. “МИХАЙЛО ЛОМОНОСОВ”.
05.30 Д/С. “ХРОНИКА ПОБЕДЫ” [12+].

РЕН ТВ

05.00 “ТЕРРИТОРИЯ ЗАБЛУЖДЕНИЙ”. [16+].
05.40 Х/Ф. “ВЛАСТЕЛИН КОЛЕЦ: БРАТСТВО КОЛЬЦА” [12+].
09.00 Х/Ф. “ВЛАСТЕЛИН КОЛЕЦ: ДВЕ КРЕПОСТИ” [12+].
12.15 Т/С. “ИГРА ПРЕСТОЛОВ” [16+].
23.00 “ДОБРОВ В ЭФИРЕ”. [16+].
00.00 “СОЛЬ: ЛЕГЕНДЫ МИРОВОЙ МУЗЫКИ”. “IRON MAIDEN - EN VIVO!” [16+].
01.50 “ВОЕННАЯ ТАЙНА”. [16+].

СТС

06.00 “ЕРАЛАШ”.
06.25 М/С. “ПРИКЛЮЧЕНИЯ КОТА В САПОГАХ”.
07.15 М/С. “СПИРИТ. ДУХ СВОБОДЫ”.
07.40 М/С. “ТРИ КОТА”.
08.05 М/С. “ЦАРЕВНЫ”.
08.30 ШОУ “УРАЛЬСКИХ ПЕЛЬМЕНЕЙ”. [16+].
09.00 “ДЕТСКИЙ КВН”.
09.45 “ДЕЛО БЫЛО ВЕЧЕРОМ”. [16+].
10.45 Х/Ф. “НОВЫЙ ЧЕЛОВЕК-ПАУК” [12+].
13.25 Х/Ф. “НОВЫЙ ЧЕЛОВЕК-ПАУК. ВЫСОКОЕ НАПРЯЖЕНИЕ” [12+].
16.15 Х/Ф. “ЧЕЛОВЕК-ПАУК: ВОЗВРАЩЕНИЕ ДОМОЙ” [16+].
18.55 М/Ф. “ФЕРДИНАНД”.
21.00 Х/Ф. “ПРЕДЛОЖЕНИЕ” [16+].
23.15 “СЛАВА БОГУ, ТЫ ПРИШЕЛ!” [18+].
00.15 Х/Ф. “ДЮПЛЕКС” [12+].
01.55 Х/Ф. “ПЛАН Б” [16+].
03.30 Т/С. “МАМОЧКИ” [16+].
05.10 “6 КАДРОВ”. [16+].

МАТЧ ТВ

08.00 ВОЛЕЙБОЛ. ЛИГА НАЦИЙ. МУЖЧИНЫ. РОССИЯ - КИТАЙ. ПРЯМАЯ ТРАНСЛЯЦИЯ ИЗ АВСТРАЛИИ.
09.55 Д/С. “ВСЯ ПРАВДА ПРО...” [12+].
10.25 Х/Ф. “ИЗО ВСЕХ СИЛ” [16+].
12.05, 14.10, 20.15, 23.10 НОВОСТИ.
12.10 ФУТБОЛ. КУБОК АМЕРИКИ. 1/4 ФИНАЛА. ТРАНСЛЯЦИЯ ИЗ БРАЗИЛИИ.
14.15, 01.15 ВСЕ НА МАТЧ! ПРЯМОЙ ЭФИР. АНАЛИТИКА. ИНТЕРВЬЮ. ЭКСПЕРТЫ.
15.10 “АВСТРИЙСКИЕ ИГРЫ”. [12+].
15.30 ФУТБОЛ. КУБОК ПАРИМАТЧ ПРЕМЬЕР. “КРАСНОДАР” - “РОСТОВ”. ПРЯМАЯ ТРАНСЛЯЦИЯ ИЗ АВСТРИИ.
18.00 ФОРМУЛА-1. ГРАН-ПРИ АВСТРИИ. ПРЯМАЯ ТРАНСЛЯЦИЯ.
20.20 “АВСТРИЯ. LIVE”. [12+].
20.40 ФУТБОЛ. КУБОК ПАРИМАТЧ ПРЕМЬЕР. “СПАРТАК” (МОСКВА) - ЦСКА. ПРЯМАЯ ТРАНСЛЯЦИЯ ИЗ АВСТРИИ.
23.15 БАСКЕТБОЛ. ЧЕ. ЖЕНЩИНЫ. РОССИЯ - БЕЛОРУССИЯ. ТРАНСЛЯЦИЯ ИЗ СЕРБИИ.
02.00 Х/Ф. “БОРГ/МАКИНРОЙ” [16+].
03.55 Д/Ф. “ТАКЖЕ ИЗВЕСТЕН, КАК КАССИУС КЛЭЙ” [16+].
05.30 ФОРМУЛА-1. ГРАН-ПРИ АВСТРИИ.

ТНВ

07.00, 12.45 КОНЦЕРТ.
08.15 Х/Ф. “ДОИГРАЛИСЬ!? 2” [12+].
10.30 М/С. “РАДОСТЬ ВОСХОЖДЕНИЯ” [6+].
11.00 “ЗДОРОВАЯ СЕМЬЯ: МАМА, ПАПА И Я” [6+].
11.15 “ТАМЧЫ-ШОУ”.
11.45 “МОЛОДЕЖНАЯ ОСТАНОВКА”. [12+].
12.15 “Я” [12+].
13.30 “СЕКРЕТЫ ТАТАРСКОЙ КУХНИ”. [12+].
14.00 “КАРАВАЙ” [6+].
14.30 “ЗАКОН. ПАРЛАМЕНТ. ОБЩЕСТВО”. [12+].
15.00 “СТУПЕНИ” [12+].
15.30, 01.45 ПОЕТ РИШАТ ТУХВАТУЛЛИН [6+].
16.30 “ПУТНИК” [6+].
17.00 “ПЕСОЧНЫЕ ЧАСЫ” [12+].
18.00 “СПОЕМТЕ, ДРУЗЬЯ!” [6+].
19.00 “ВИДЕОСПОРТ”. [12+].
19.30 “ЛИТЕРАТУРНОЕ НАСЛЕДИЕ”. [12+].
20.00 “ГОЛОВОЛОМКА” [6+].
21.00 “ОТ СЕРДЦА - К СЕРДЦУ” [6+].
22.00 “ПРОФСОЮЗ - СОЮЗ СИЛЬНЫХ”. [12+].
22.30 КОНЦЕРТ “РАДИО БОЛГАР” [6+].
23.00 “СУДЬБЫ ЧЕЛОВЕЧЕСКИЕ” [12+].
00.00 Х/Ф. “КНЯЖНА МЭРИ” [12+].
03.00 КОНЦЕРТ РЕЗЕДЫ ШАРАФИЕВОЙ [6+].
04.00 “МАНЗАРА”. (“ПАНОРАМА”) [6+].
05.40 “ВЕЧЕРНИЕ ПОСИДЕЛКИ” [6+].
06.05 “МЕЛОДИИ СЦЕНЫ” [6+].
06.30 РЕТРО-КОНЦЕРТ.

5 КАНАЛ

05.00 Д/Ф. “МОЯ ПРАВДА. ЖАННА ФРИСКЕ” [16+].
06.10 Д/Ф. “МОЯ ПРАВДА. АНАСТАСИЯ ВОЛОЧКОВА” [16+].
07.00 Д/Ф. “МОЯ ПРАВДА. ВЛАДИМИР ЛЕВКИН” [16+].
08.00 СВЕТСКАЯ ХРОНИКА [16+].
09.00 Д/Ф. “МОЯ ПРАВДА. ЮРИЙ СТОЯНОВ. ПОЗДНО НЕ БЫВАЕТ” [16+].
10.00, 10.55, 11.50, 12.40, 13.35, 14.30, 15.30, 16.30, 17.25, 18.25, 19.25, 20.25, 21.20, 22.20, 23.15, 00.10, 01.05, 02.00 Т/С. “ГЛУХАРЬ” [16+].
02.45 Х/Ф. “ТИХАЯ ЗАСТАВА” [16+].
04.05 БОЛЬШАЯ РАЗНИЦА [16+].

Почитаем

«Наука красоты. Из чего на самом деле состоит косметика»

Почему популярна водоросль спирулина? Зачем в крем добавляют пудру жемчуга и золото? Как коэнзим Q10 борется с возрастными изменениями и почему не стоит бояться парабенов?

На эти и другие вопросы из косметологической области ответили два специалиста: Тийна Орасмяэ-Медер и Оксана Шатрова.

Более 10 лет они исследовали мир косметических ингредиентов и решили написать об этом книгу, разобрав по полочкам все плюсы, минусы и особенности того или иного компонента вашей баночки с кремом.

Книга делится на 3 части: природа, химия и биотехнология. В первой части рассказывается о природных элементах, которые активно используются в создании декоративной и уходовой косметики. Полезные свойства некоторых из них были известны ещё в древние времена.

Во второй части говорится о продуктах, появившихся в результате химического синтеза. Многие элементы, которые были получены в результате исследований, позволили сделать эффективную косметику доступнее, чем если бы в ней использовались только натуральные компоненты.

Раздел «Биохимия» освещает вопросы производства косметических ингредиентов с помощью микробов, вирусов, клеток растений и животных, а также частей клеток рибосом, хлоропластов и митохондрий.

Книга позволяет по-другому взглянуть на мир косметологии и больше не чувствовать себя неловко при выборе одного тоника из десяти на полке магазина.

Книгу читала Екатерина Ситникова

Рекомендуемый возраст 12+

Книгу можно взять на юношеском абонементе детской городской библиотеки

Служба знакомств

Возможно, кто-то ищет именно тебя

Абонент №35. Ищу женщину от 46 лет. Мне 47. Жду СМС.

Абонент №37. Хочу познакомиться с аб. 19 и 24.

Абонент №38. Ищу свою половинку, мужчину до 68 лет. Мне 62/162/62.

Абонент №39. Дмитрий. Познакомлюсь с женщиной только для серьезных отношений!

Абонент №40. Познакомлюсь с женщиной 60-65 лет для совместного проживания.

Абонент №41. Женщина 56 лет, вдова, хочет познакомиться с мужчиной 50-60 лет, серьёзным. Курская область.

Абонент №42. Познакомлюсь с девушкой 25-30 лет.

Абонент №43. Хотела бы познакомиться с аб.37.

Абонент №44. Познакомлюсь с непьющим мужчиной для серьезных отношений. О себе: 43 года, жильём обеспечена. Есть дочка и любимая работа. Жду звонка.

Абонент №45. Познакомлюсь с порядочным мужчиной для с/о. Мне 50 лет.

Абонент №46. Познакомлюсь с серьезным мужчиной для создания семьи. Мне 44 года, есть ребенок. Пьющих и гуляющих прошу меня не беспокоить.

Объявления скидывайте на номер 8-922-146-33-21

«Лучший друг»

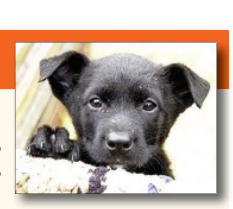

• Кошка молодая, красивого черно-белого окраса, стерилизована, приучена к лотку, спокойная, тихая, улицу не боится. Подойдет как в квартиру, так и в частном доме. Тел. 8-982-754-71-67.

• Котенок-чертенок с пушистым хвостом, очень шустрая и активная, совсем маленькая, самостоятельная, в лоточек ходит, в еде не привередлива. Тел. 8-982-754-71-67.

• Молодой тайский кот, приучен к выгулу на улице и в лоток дома. Поиски прежних хозяев не увенчались успехом. Тел. 8-982-754-71-67.

• Найден котик возле аптеки в 10 мкр. Глазки голубые, дымчатый, очень ласковый, 8 месяцев. Тел. 8-952-140-69-44.

• Молодой пёсик ищет дом или передержку. Собаке 8 месяцев, послушный, добрый, очень ласковый, живет в саду на передержке. Тел. 8-908-907-90-95.

• Кошка молодая, фенотип породы Невская маскарадная, пушистая, голубоглазая красавица, с королевским характером. Тел. 8-912-042-77-35.

• Ласкуша и мурлыка ищет заботливые руки. Кошечка была найдена в 11 мкр. беременной и с обмороженными ушками. Мурлыка стерилизована, обработана от паразитов и привита. Кушает все, лоток знает хорошо. Тел. 8-952-137-79-61.

• Щенок очень ждет своих мам и пап. Будет крупной девочкой, 3 мес. Тел. 8-953-056-3388

• Очень красивый породистый молоденький котик, спокойный, ласковый. Не дайте красавчику снова оказаться на улице, подарите ему дом и семью! Кастрирован, привит, обработан. Тел. 8-912-294-49-48.

• Две молодые (1 год) кошки, стерилизованы, в лоток ходят с первого дня, как привезли, едят всё, немного дичатся. Ищем добрых, терпеливый хозяев. Тел. 8-908-907-90-95.

• Красивая рыжая кошечка прибилась к дому, молоденькая, не крупная, ласковая, очень хочет домой! Кушает все. Можем сами привезти куда нужно. Тел. 8-906-805-22-53.

• На 8 мкр. найден чёрный котик, грудка и животик белый, очень ласковый. Живёт в холодном подвале. Тел. 3-43-18

• Щенок Альф ищет любящую семью, 6 мес., средний (до колена), кастрирован, добрый, общительный, в меру активный, компаньон, с собаками отлично ладит. В семью с детьми любого возраста, для квартиры/собственного дома (только вольер – не цепь). Тел. 8-905-807-03-28.

• Котята черно-белые в добрые руки. Малышей нашли на мусорке в коробке, забрали на передержку, ищем им дом! Тел. 8-992-339-82-05.

• Собаки разного возраста и размера с ПКС очень хотят домой! Прекрасно подойдут для охраны частного дома, непривередливые и выносливые. Тел.: 8-904-166-81-81, 8-905-807-03-28.

• На протяжении не скольких месяцев в одном из домов Качканара живёт кот. Безумно красивый, с жёлтыми глазами. В подъезде не гадит, очень ласковый, тянется к человеку. Тел. 8-904-548-54-55.

• Молодая собака, контактная, любит детей, охранять территорию тоже умеет. В ближайшие дни будет стерилизована. Бывшедомашняя, но по стечению обстоятельств оказалась на улице. Тел. 8-982-754-7167.

Поисковый отряд памяти

Корреспондент «Нового Качканара» поучаствовал в раскопках павших на полях сражений солдат

«Вахта памяти» — акция всероссийского значения по раскопкам, перезахоронению, по восстановлению имен павших на полях сражений неизвестных солдат. Она длится уже не один десяток лет.

Звено 152-й школы Красноярска в составе отряда «Енисей-Л». Они еще не поисковики, они еще не вязли в болотистой, красной то ли от природы, то ли от ржавчины, а может, и от крови и глины

Такие разные дети

Название «Вахта памяти» я не особо понимаю. Вахта, это когда время свое отстоял-отработал — и отдыхай. До следующего заступления. А вот память... Ее на отдых не отправишь. Это понятие нашего существования не поддается казенно-официальному языку.

В этом году, после шестилетнего перерыва, удалось с поисковиками-школьниками Красноярского края снова побывать в Новгородской области, которая во время войны была Ленинградской.

Плацкартный вагон полностью забит огромными рюкзаками, баулами с палатками и спальниками, продуктами, другим поисковым снаряжением. Хозяйство немалое.

В Екатеринбург поезд Красноярск-Москва прибыл ранним утром. Меня встречают командир отряда Светлана Филимонова и несколько заспанных пацанов. Грузимся, располагаемся, едем. Досыпаем.

Общий подъем – по команде. 18 ребят-школьников, 4 учителя – вот и весь наш отряд «Енисей-Л». А всего красноярцев более 60 человек из разных районов края. Почти всех командиров-руководителей знаю по прошлым поездкам. А ребята все новые.

Ко мне, как ни странно, ребята не проявляют особого интереса. Хотя на гитару посматривают с любопытством. Да и между собой почти не общаются. Из разных школ пацаны, из разных районов, а вот не тянутся к новым знакомствам. Ранее, как только встречались перед общей посадкой, знакомились уже на перроне.

Гоношились в пути, втихую выходили в тамбур курить, и, чего скрывать, удавалось им и пиво провозить.

Замеченных в таких «косяках» ребят публично «казнили» — малой саперной лопаткой по мягкому месту. И все это — под незлой смех всего вагона. Без всяких обид. Провинился — получи. К концу поездки – это уже коллектив, где видны лидеры, где можно выявить характер каждого пацана.

Сейчас же, за трое суток пути, ребята не знали даже имен тех, с кем ехали в одном купе. У каждого — навороченный телефон с интернетом. С ним и общаются не отрываясь. Изредка перекинутся фразами — и всё. У каждого — свой пакетик с чипсами, палочками, колой. И это, похоже, не удивляет уже и саму Светлану Николаевну, а она едет уже в 19-й раз.

Старая Русса

Город этот, основанный в 1167 году, ныне стал Городом воинской славы. Расположен посредине между Ленинградом и Ржевом. За период с осени 1941-го до февраля 1944 года считался оккупированной территорией, в полосе фронта. Практически был стерт с лица земли. Ни одного целого здания не осталось в небольшом городке: бои там шли непрерывные.

Здесь, в этих местах, перестала существовать любимая дивизия Гитлера «Мертвая голова». Потери обеих сторон неисчислимы до сих пор. Деревеньки вокруг города переходили из рук в руки не один раз за сутки.

То, что в этих местах был сбит, но выжил, легендарный летчик Алексей Маресьев; то, что их ровесник, Герой Советского Союза Леня Голиков тоже партизанил в этих лесах, явилось новостью для молодых поисковиков. И это тоже показалось необычным.

Небольшой старорусский вокзал заполнен поисковиками из Тюмени, Бурятии, Кирова, Башкирии, Казахстана. Здесь поотрядно штабом поисковой организации «Долина» распределяются участки поисковых работ.

Нам выпало стоять рядом с деревней Муравьево, что в семи километрах от Руссы. Здесь в 1941-43 годах был фильтрационный концлагерь. Пробные раскопы здесь начались в 2018 году.

Совсем рядом с этим местом, до рыночного развала, были расположены хранилища для фуража колхозных скотоферм. Под нетолстым слоем асфальтированных полов огромных амбаров еще предстоит покопаться, но основные раскопы идут в 70 метрах. В прошлом году на месте концлагеря было найдено более 500 останков. Немалый результат на небольшой площади.

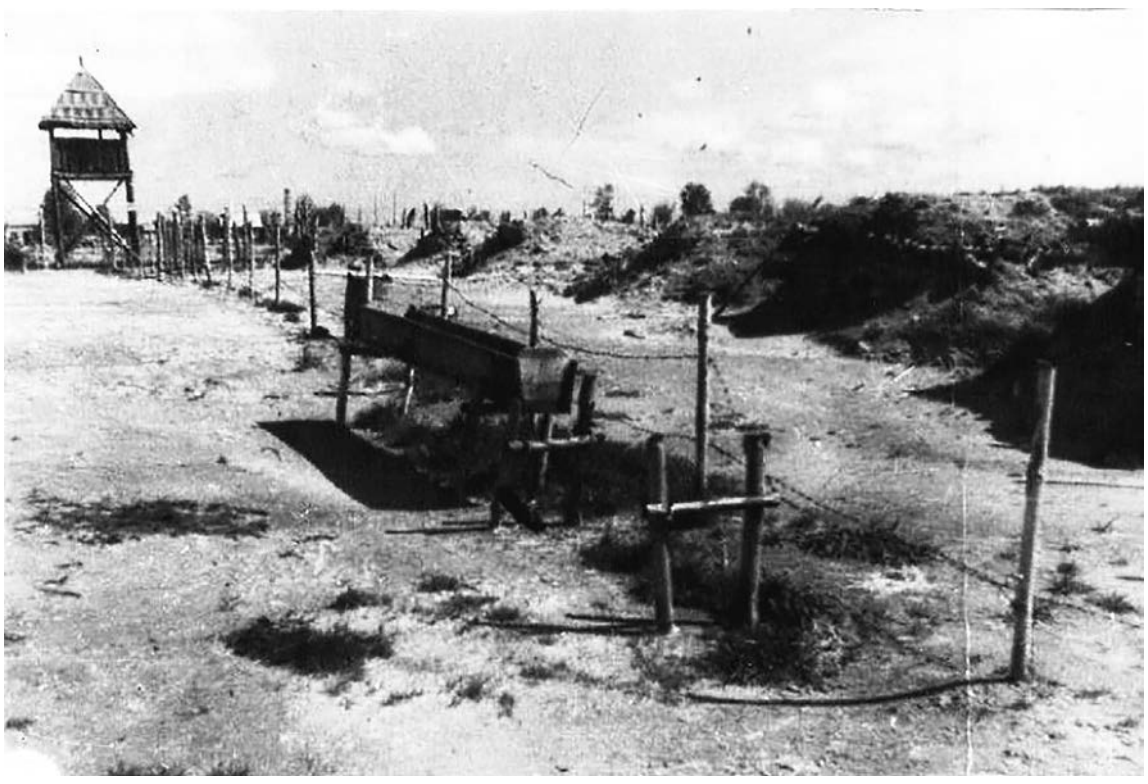

Наиболее крупные лагеря были организованы в 1941 г. Они располагались в г. Чудово, деревнях и поселках Старорусского района и находились в помещениях, приспособленных из силосных ям сенобазы. Фашисты при отступлении взрывали эти сооружения вместе с людьми

Два лагеря

Уже к вечеру на берегу небольшого ручья вырос наш стояночный лагерь, на расстоянии двух километров от места работ. Пять палаток, навесы над костром и длинным общим столом, яма для отходов. Туалет, устроенный из жердяного каркаса и обмотанный старыми привезенными портьерами, занавесями, стоит на отшибе.

Как обычно – суета и толкотня при разборе своих вещей из общей кучи, распределение ответственности, спор пацанов и девчонок за места в палатках, наведение маломальского порядка в жилье и на кухне.

— Где взять дров для костра, где копать ямы, откуда взять воду? – уже к вечеру эти вопросы вызывают раздражение. Лес же рядом, ручей под ногами, место для мусора выбрать, тоже много ума не надо. А вот теряются городские ребята.

Как с такими навыками копать будут, думается в этой суете. И тут же успокаиваю себя: ну, и раньше не землекопы приезжали, ничего, и эти научатся.

Ясный день клонился к концу. Завтра доделается всё, чего не успели сегодня. Немудреный ужин из ведра — гречка с тушенкой — съедается без остатка. Добавки никто не просит. У каждого, даже у детдомовских ребят, еще домашние запасы закуркованы. Зашелестели обертки шоколадок, печенья, чипсов-палочек по палаткам. Еще раз удивляюсь: каждый ест своё, обособленно.

Со мной в палатку, где рассчитывал жить один, пришлось подселить десятиклассника Кирилла. Пусть в тесноте, главное — чтобы не в обиде. Кирилл тоже достает бутылку колы, пакет с чипсами, аппетитно хрустит. Один! Даже для приличия не предложил.

Спим крепко. Утром прохладно, ручей рядом, да и май-месяц для этих широт — не лето.

Завтрак, построение, проверка инструмента. Выдвигаемся. Два километра с непривычки кажутся длинными. Несем мотопомпу, мотопилу, лопаты, ведра, топоры.

Василий Верхотуров

Продолжение следует

Ангелина Шепталина:

В тылу мы тоже терпели лишения

Юлия Гофлер

Труженик тыла Ангелина Степановна Шепталина с рождения живёт в поселке Валериановске. В войну она девчонкой трудилась на заводе, пережила голод и тяжелый для молодой девушки труд. В сентябре она отметит свой 95-й день рождения. Мы хотим рассказать о жизни этой простой, но в то же время героической женщины.

Ангелина и Алексей Шепталины воспитали четверых детей, которые потом подарили им шестерых внуков и 17 правнуков

Перед домом меня встречает лежащий на земле пёс. Я ожидала услышать громкий лай, но собака только лениво посмотрела в мою сторону, перевернулась на другой бок и продолжила отдыхать дальше.

Меня тем временем выходит встречать младший сын Ангелины Степановны Владимир Алексеевич.

— Здравствуйте.

— Добрый день. Сразу говорю, я не стал маму предупреждать, что вы придёте, а то она волноваться, переживать начала бы, — предупреждает меня Владимир, пока мы проходим в дом.

Мимолётом в моей голове возникают картинки из детства. У бабушки с дедушкой тоже был свой дом. А там огород, палисадник, баня, черёмуха и много всего интересного, что городскому ребёнку, растущему в квартире, в диковинку.

— Не разувайтесь, проходите так, — Владимир показывает комнату, где меня встречает удивленная бабушка с тросточкой. Белый ситцевый платочек на голове, домашнее платье и теплый жилет, хлопковые колготки и валенки на ногах.

— Вроде и дома тепло, но им всё холодно, пожилые люди, они такие. Мама, это к тебе из газеты. Вы садитесь ближе, она плохо слышит, — мужчина ставит стул к столу и идёт доставать из шкафа слуховой аппарат.

— Мне что с ним, что без него, — говорит женщина, но всё же даёт сыну установить аппарат.

Прошу у Владимира принести фотоальбомы. Несколько хранителей памяти оказываются на столе.

— Может, вам чай или кофе налить?

— Чай, если можно.

Владимир уходит на кухню. Через несколько минут он приносит чай и угощенья.

— Я вас оставлю, разговаривайте спокойно, — Владимир уходит во двор.

Родилась Ангелина Степановна в Валериановске в 1924 году.

— Я маленькая была. Помню, здесь были две казармы построены. Отец тогда съездил за бабушкой, так как маме работать нужно было, а сидеть со мной некому. Вот бабушка и водилась со мной.

С отцом я прожила мало, мне было семь лет, когда он умер. Но до сих пор вспоминаю его, какой он был хороший. Мне дядя Федя Шамин всегда говорил: «Хороший у тебя был отец, Геля». Тяжело жили тогда, трудно было. Сейчас бы жить, так нет здоровья, — Ангелина Степановна вытирает слёзы.

— Мне было 18 лет, когда я стала работать на военном заводе в Верхней Туре. Тогда во время войны туда всех девчонок с Валериановска собрали. Я в четвёртом цехе работала. И голодали, и работать тяжело было. А иногда что-то вспомнишь, так страшное дело. Поодиночке боялись ходить. Голод страшные вещи творил. У меня подруга в Верхней Туре была, Наташа. Так я слышала, что отец их с матерью убил и пельмени делал из них. Правда это или нет, не знаю. На заводе тогда сказали, что она убежала. Ой, не хочется вспоминать даже, — Ангелина Степановна тяжело вздыхает, рассказывая эту жуткую историю. — Когда вернулись после окончания войны на Валериановск, был голод и разруха. Даже мыла не было ладом. Мы мылись золой. Печку топишь, остаётся зола, мы её в ведро клали и воду наливали. Когда она устоится, верхнюю воду сливали, и ещё немного воды добавляли. Всё, можно голову мыть, чтобы хоть насекомые не завелись.

О том тяжелом времени у женщины остались воспоминания и медали.

— Вот сколько у меня медалей, — Ангелина Степановна вынесла из своей комнаты плащ кирпичного цвета с медалями. — Я всегда хожу на праздник 9 Мая, и в этом году тоже была.

С мужем Алексеем Михайловичем Ангелина Степановна познакомилась здесь, в Валериановске, после войны, в 1947 году.

— Стыдно сказать, даже надеть было нечего, поэтому расписались мы только в 1951 году, — вспоминает женщина.

В 2010 году Алексея Михайловича не стало. Всю жизнь мужчина проработал в ГОКе, в карьере. Ангелина Степановна ласково называет его Алёшей.

— Алёша десять дней не дожил до своего 84-летия. Добрый был, спокойный.

И снова река памяти уносит Ангелину Степановну в прошлое. Она окончила четыре класса на Валериановске. В пятый класс нужно было ходить в посёлок Ис.

— На Валериановске было только четыре класса, а пятый класс был на Ису. Мы ходили поначалу с подругой Нюрой. А потом её отец в няньки отдал. У них семья большая, есть нечего было. А в няньках за еду работали. Так я стала одна ходить в школу. 12 километров пешком. А потом сказали, что волки здесь появились. Я сентябрь проходила, а потом перестала. Даже надеть нечего было, когда морозы.

— В школу не ходили. Решили денег хоть немного заработать, — восстанавливает события тех далеких лет Ангелина Степановна. — Помню, тогда москвичи сюда приехали. Мы девчушки совсем, решили заработать денег хоть сколько-то. Рубить визиры надо было. Они палки поставили, и так прямо нужно было идти и рубить. Мы так нарубили, что один из них пришёл, обматерил нас и выгнал со словами: «Идите вон отсюда, работники». Мы всё бросили и ушли. Так и не заработали ничего, бесплатно рубили.

— Жили в те времена бедно, — поддерживает рассказ пришедший со двора Владимир.

— Я помню, отец на пенсию вышел, любил в магазины ходить. Как ни пойдёт, обязательно что-то купит. Я его спросил как-то: пап, зачем ты это покупаешь, тебе это не надо? Он ответил тогда: «Я вот жил в молодости, у меня ничего не было, ни денег, ни одежды, мне просто интересно что-то купить, — вспоминает сын.

Всю жизнь семья Шепталиных работала на комбинате.

— Мы все в ГОКе работали. А я какое-то время почтальоном была, почту носила. Некому было работать. И в бане работала, но это уже на пенсии, — рассказывает Ангелина Степановна.

Ангелина Степановна и Алексей Михайлович воспитали четверых детей: – Надежду, Валентину, Николая и Владимира. Они подарили им девять внуков, а внуки семнадцать правнуков. По секрету женщина рассказала мне, что скоро в их большой семье родится восемнадцатый правнук или правнучка.

— Валя на Алтае живёт, Надежда в Верхней Пышме, Николай здесь на Валериановске, а Владимир в Качканаре, — рассказывает Ангелина Степановна.

— Мама с папой всегда хозяйство держали. Корова всегда была. Потом с коровой стало тяжело ей управляться, так козу взяли, — говорит Владимир.

— Если бы ты знала, как я расставалась с коровой, ужас! Мы её совсем за бесценок продали. Я тогда сказала Вове, чтобы хоть козу мне купил. Не могу я без дела жить. Поехали в Качканар, купили козу и козлёнка ещё. Потом и с козой тяжело стало: на беседку сяду доить её, а встать уже не могу. Пришлось и с козой расстаться, — со слезами вспоминает Ангелина Степановна. — Теперь мне даже ходить далеко тяжело. Вова сделал мне лавочку во дворе, вот на ней и сижу.

Помню, сказала Володе: «Хочу подышать сосной». Он отвёз меня в лес. Пока за грибами ходил, я сидела, наслаждалась. Заботится он обо мне всегда. Вова как кухарка — и оладий напечёт, и приготовит всё что хочу, — хвалит сына женщина.

— Посмотри, сирень расцветает, — Ангелина Степановна показывает мне в окно палисадник с кустарниками. — А сколько яблок у нас бывает! И яблони в цвету все сейчас.

Предлагаю Ангелине Степановне выйти во двор, чтобы сфотографироваться у её яблони. Очень уж она любит их.

Женщина берёт в руки две тросточки и самостоятельно выходит на улицу.

— Знаете, иногда думаю, что живут долго благодаря тому, что голод прошли и питались только натуральными продуктами, всё своё было, — предположил Владимир.

Осенью Ангелина Степановна отметит свой юбилей. Уже сейчас она думает, как всё пройдёт, и очень надеется, что на юбилей соберётся вся её многочисленная родня.

— Пять лет назад, когда мне исполнялось 90 лет, меня Набоких поздравлял. Сейчас новый глава, не знаю, будет ли поздравлять, — интересуется женщина. — И родных обязательно жду, надеюсь, и издалека приедут.

Юлия Гофлер

Лайфхаки для декора дома

Из самых простых вещей, которые на первый взгляд могут вам показаться ненужными, можно создать отличный декор для домашнего быта

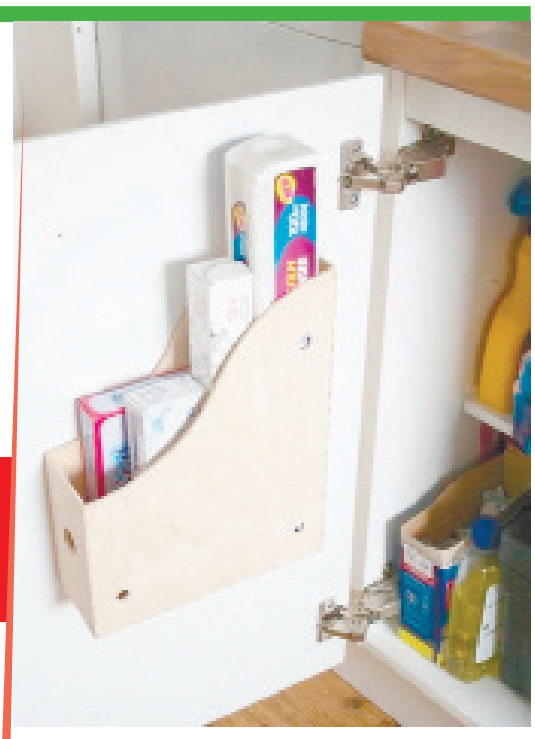

Новое место хранения

Внутри кухонного шкафа удобно хранить не только посуду, но и коробки с макаронами и тестом. Прикрепите к дверце подставку для журналов – и она сполна оправдает свое новое место.

Органайзер для украшений

Если вы — девушка, у которой так много разных украшений, что уже в шкатулку они не помещаются, то можете воспользоваться обычным тремпелем. Смотреться такой органайзер будет очень даже оригинально.

Декор из детских бутылочек

Детские бутылочки можно покрасить и сделать оригинальные вазы или емкости для другого назначения. Такой лайфхак, сделанный своими руками пригодится домохозяйкам на кухне.

Вазочка для цветов

Если у вас закончились любимые духи, не стоит выбрасывать флакон из-под них, потому что из него можно сделать миниатюрную вазочку для искусственных цветов. Эту самую вазочку вы сможете поставить в ванной.

Шкаф из кроватки

Из старого манежа, из которого уже вырос ваш ребенок, можно сделать прекрасный столик для работы. Нужно будет просто найти какую-то декоративную столешницу, прикрутить ее на кроватку — и все, прекрасное изделие готово.

Кровать из стола

Если у вашего ребенка нет своей кровати и вы думаете над тем, чтобы ее купить, посмотрите на чердаке старый стол. Возможно, его можно просто подкрасить, перевернуть дном вниз и сделать необычное спальное место для своего чада. Кстати, на ножки стола вы сможете прикрепить красивый балдахин, чтобы малыш находился в прекрасном царстве морфея каждую ночь.

Прячем провода

Если вам приходится все время пользоваться разными переносками, в результате чего по вашему дому всюду разбросаны провода, вы можете попросту украсить их обычной веревкой. Тогда они будут не сильно выбиваться из вашего интерьера.

Новые рамки для фотографий

Если после зимы у вас осталось много стеклянных баночек из-под консервации, не спешите их выбрасывать: вы можете сделать из них очень прикольные рамки для фотографий. Просто поместите внутрь них семейные снимки и украсьте яркими ленточками или веревками.

четверг, 20	пятница, 21	суббота, 22	воскресенье, 23	понедельник, 24	вторник, 25	среда, 26
+20 / +11	+19 / +11	+16 / +10	+23 / +14	+21 / +13	+17 / +10	+18 / +7
725	727	726	725	726	728	728
3 / 4	СЗ / 3	3 / 3	3 / 4	СЗ / 7	СЗ / 5	СЗ / 2

Сканворд

Ответы на сканворд

По горизонтали: Отпуск. Океанавт. Вади. Вой. Сакура. Интервал. Роса. Даль. Ланкре. Скот. Ява. Лье. Пролог. Часть. Йети. Отряд. Полоз. Рубеж. Ствол. Перу. Речь. Карнеол. Ступень. Курс. Микроб. Сноска. Лаз. Наст. Плод. Магнит. Оплата. Иго. Каюк. Овин. Тарантас. Сатана.

По вертикали: Этна. Аяччо. Травма. Канва. Ливер. Измир. Фугу. Каско. Очник. Ага. Зелье. Гон. Акварель. Око. Клубника. Одиссей. Атас. Акинак. Асс. Опт. Стокс. Аве. Трио. Руан. Норд. Труп. Оплот. Айва. Лур. Безе. Слава. Алло. Ящер. Никотин. Отель. Год. Жуть. Адана.

Жена с ребёнком нянчится и вслух приговаривает: «Хорошо тебе: спишь, просыпаешься, ешь, играешь, какаешь, опять спишь...»

Муж, находясь в туалете, выкрикивает:

— У меня выходные. Имею законное право!

***

На улице плачет мальчик, отставший от родителей.

— Как тебя зовут, мальчик? — спрашивает милиционер.

— Как папу.

— У как зовут папу?

— Точно так же, как и меня!

— Ну, а как зовут вас обоих?!

— Одинаково-о-о!

Парень написал на асфальте:

— Зина, ласточка, я тебя люблю, жить без тебя не могу, буду ждать тебя вечером у памятника Пушкину!

В тот же вечер у памятника прогуливались четыре девушки и две бабушки, и все Зины.

***

Мать спросила своего ребенка:

— Знаешь ли ты, что Бог был здесь, когда ты крал печенье с кухни?

— Да.

— И что он смотрел на тебя все это время?

— Да.

— А что он говорил тебе, как ты думаешь?

— Он говорил: «Кроме нас, здесь никого нет, возьми и мне немного!».

Гороскоп
на 24-30 июня

ОВЕН (21.03-20.04). Если долгожданный отпуск еще не наступил, необходимо сосредоточиться на работе. Успех во многом будет зависеть от быстроты реакции на происходящее и вашей коммуникабельности. Не забывайте о семье и домашних делах. Желательно больше времени и внимания уделять детям. В воскресенье не отказывайтесь от приглашений друзей, вы хорошо проведете время.

ТЕЛЕЦ (21.04-21.05). У вас может появиться дополнительная нагрузка на работе. Пересильте себя, освободитесь от комплексов, которые мешают вам жить. В среду прислушайтесь к советам друзей и родственников. Больше доверяйте своей интуиции. В пятницу к концу дня суета утихнет и появится возможность расслабиться и отдохнуть. В субботу сходите с детьми в кино или устройте велопрогулку.

БЛИЗНЕЦЫ (22.05-21.06). Наступает благоприятное время, когда исполняются ваши желания, особенно это касается личной жизни, планирования семьи. Вы будете наслаждаться жизнью и любовью, что позволит вам избежать резких перепадов настроения. Вы теперь точно знаете, что преодолеете все препятствия и достигнете своей цели, ведь рядом с вами близкие люди, которые поддерживают вас.

РАК (22.06-23.07). Воспринимайте без обид критические замечания в свой адрес. В них вполне реально найти конструктивные мысли, а они вам могут пригодиться. В среду можете рассчитывать на помощь друзей. В пятницу пройдут удачно деловые встречи. Чаще бывайте в приятном обществе, неформальные встречи и контакты, могут быть очень полезны.

ЛЕВ (24.07-23.08). Неделя благоприятна, за исключением среды, когда возможны конфликтные ситуации на работе. Вам понадобятся такие качества, как сосредоточенность и уравновешенность. Можно рассчитывать на прибавку к зарплате, но придется вложить немало сил и таланта. В конце недели вероятны проблемы с домашними, они могут оказаться намного сложнее, чем вы думаете.

ДЕВА (24.08-23.09). Не позволяйте пользоваться вашей добротой в корыстных целях. В сложившейся ситуации вам очень помогут гибкость мышления и умение чувствовать собеседника. Не давайте волю чувствам и эмоциям при общении с родственниками. Во вторник некоторые ваши тайны могут выплыть наружу. Во второй половине недели у вас появится реальная возможность наладить личную жизнь.

ВЕСЫ (24.09-23.10). На этой неделе вам надо просто сосредоточься на главном и не тратить силы на решение второстепенных проблем. Желательно, чтобы рост вашей активности и предприимчивости не превращался в имитацию бурной деятельности. Постарайтесь не спорить с начальством и не критиковать коллег. В семье не стоит все время подчиняться, с вашим мнением тоже должны считаться.

СКОРПИОН (24.10-22.11). Хорошее время для укрепления лидерских позиций на работе. Будьте настойчивее, тогда удача вам улыбнется, и вы сможете реализовать свои давние идеи. Благоприятно все, что способствует вашему личному развитию: образование, поездки, публичные выступления. Наступает отличный период для любви и приятного общения. Вас вдохновляют романтика и страсть.

СТРЕЛЕЦ (23.11-21.12). На этой неделе вы можете влиять на людей, поэтому продумывайте каждый шаг, а ошибки могут отразиться не только на вас. В понедельник и среду вы проявите свои таланты и заслужите похвалу близких людей. В четверг ваша инициатива будет оценена начальством по достоинству. Не нагружайте родственников своими проблемами в выходные.

КОЗЕРОГ (22.12-20.01). На этой неделе вам придется скорректировать свои планы. Не стоит перенапрягаться на работе. Иначе на вас повесят много лишних заданий. В пятницу определенные обязательства могут заставить вас взяться за непривычное дело: не переживайте, у вас все получится. В субботу не болтайте лишнего и не обсуждайте друзей и коллег за их спиной.

ВОДОЛЕЙ (21.01-19.02). На этой неделе вы будете готовы к новым приключениям. Попытка узурпировать право действовать по собственному желанию быстро привет вас к серьезному конфликту. В среду будьте осторожнее в высказываниях. Измены и обман грозят вскрыться. В субботу ждите новостей от дальних родственников, они способны вам помочь в решении некой важной проблемы.

РЫБЫ (20.02-20.03). Ваш внутренний мир потребует к себе бережного и заботливого отношения. Отдохните, сходите на йогу, послушайте классическую музыку. Обогатитесь новыми впечатлениями и ощущениями. Прислушайтесь к своей интуиции и занимайтесь только теми проблемами, на необходимость решения которых она укажет. Постарайтесь не доводить до ссор ваши отношения с близкими.

Афиша

Парк «Строитель»

22 июня, 12.00 – День памяти и скорби {6+}

29 июня, 18.00 – концертно-игровая программа к Дню молодёжи {0+}

Городской краеведческий музей

Весь июнь – выставка работ художников города, посвященная 140-летию Павла Бажова {0+}

Городская библиотека им.Селянина

С 19 июня по 19 июля — выставка работ учащихся художественной школы Нижнего Тагила «Этот огромный мир» {6+}

21 июня, 21.00 — День Ивана Купала. Выбираемся на природу. Запись в библиотеке или по телефону 8-904-630-76-37{18+}

Дом детского творчества

Весь июнь — выставка работ детей с ОВЗ в рамках проекта «Евраз – детям» {6+}

Реклама на скамейках, на остановках.
От 1000 руб./месяц.
8-953-003-4470
Реклама

Кинотеатр «Мир» с 20 июня по 26 июня

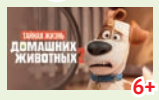

Тайная жизнь домашних животных 2
11:25 (пн-чт) 120 руб/120 руб*
(пт-вс) 150 руб/150 руб*

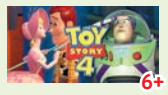

История игрушек
9:30 (пн-чт) 120 руб/120 руб*
(пт-вс) 150 руб/150 руб*
13:10 (пн-чт) 170 руб/150 руб*
(пт-вс) 220 руб/200 руб*
17:15 (пн-чт) 250 руб/230 руб*
(пт-вс) 280 руб/250 руб*

Люди в черном: Интернешл 3D
15:05 (пн-чт) 170 руб/150 руб*
(пт-вс) 220 руб/200 руб*
21:25 (пн-чт) 250 руб/230 руб*
(пт-вс) 280 руб/250 руб*

Детские игры
19:10 (пн-чт) 250 руб/230 руб*
(пт-вс) 280 руб/250 руб*
23:30 (пн-чт) 220 руб/220 руб*
(пт-вс) 250 руб/250 руб*

** Групповое посещение > 10 человек – льгота. Подробности по тел. +7 (912) 669-15-53*
Реклама

Поздравляем с 80-летним юбилеем нашего дорогого

Василия Николаевича ТАУПЬЕВА!

Мы не будем судить о возрасте
По числу набежавших лет.
Если ты еще полон бодрости –
Значит, старости места нет!
Пусть лицо озаряет улыбка,
Даже если седины как снег.
Возраст – это, ей Богу, ошибка,
Если молод душой человек!
Ни чинов, ни регалий не нажил,
И сундук не трещит от вещей.
Только годы рабочего стажа –
Вот и всё, что в копилке твоей.
Не герой положительной повести,
Не плакатной души человек.
Жил ты всё-таки очень по совести
В свой крутой и решительный век!

Твоя большая семья.

Конжак-2019

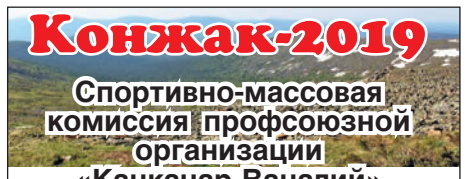

Спортивно-массовая комиссия профсоюзной организации «Качканар-Ванадий» при содействии АО «ЕВРАЗ Качканарский ГОК» организует поездку на гору Конжаковский камень на 5-7 июля.

Выезд - 5 июля, в 8.00, от спортзала «Спутник».

Крайний срок подачи заявок 21 июня.

Тел. 8-919-390-7300, Николай Желонкин.

Реклама

Поздравляем с 55-летним юбилеем нашего коллегу

Василия Васильевича ЛОЖЕНИЦЫНА!

Много, много долгих лет
Крепкого здоровья,
Новых жизненных побед,
Сил и хладнокровия.
Для семьи опорой быть,
Меньше огорчаться,
С юмором всегда дружить,
Чаще улыбаться.
Оптимистом быть всегда,
Жить без сожалений,
И на многие года —
Много дней рождений!

Коллеги ЦХХ.

коммерческие объявления

Продам

Торф с доставкой машинами и мешками (просеянный). Тел. 8-902-278-9790.

Дрова сухие от 1 куб.м. Тел. 8-908-910-2784.

Дров береза, торф. Тел. 8-953-004-7488.

Березовые дрова колотые, сухие. Тел. 8-918-485-9155.

Дрова береза. Тел. 8-900-209-5566.

Дрова (горбыль, сухущие). Тел. 8-900-209-5566.

Дрова колотые. Тел. 8-902-258-7871.

Пиломатериал, брус, доска, штакетник. Отдам горбыль. Тел. 8-900-047-0005, 8-900-202-7138.

Пиломатериал: доска, брус. Доставка. Тел. 8-950-658-4138.

Сено. Тел. 8-900-209-5566.

Куплю

аккумуляторы б/у, свинец. Тел. 8-953-609-1101.

Требуются

Продавец-консультант, портной, швеи. Тел. 8-982-701-3141.

Предприятию на постоянную работу требуются автокрановщик, водитель кат. «С» . Тел. 6-60-14.

Услуги

Заполню декларацию, за 1-3 года (квартира, ипотека, НПФ, ДМС, лечение, обучение). Тел. 8-922-030-3548.

Маникюр: гель-лак, недорого. Тел. 8-902-586-1217.

Автоэлектрик, автодиагностика. Тел. 8-953-820-6219.

Наладка шв. машин. Тел. 8-922-025-7732.

Компрессор с отбойным молотком (рабочие). Тел. 8-953-001-4101.

Фотограф: свадьбы, юбилеи, корпоративы. Тел. 8-908-926-4285.

Ремонт

Ремонт стир. машин авт. Тел. 8-919-395-3859.

Ремонт холодильников. Тел. 8-902-156-8424.

Срочный ремонт обуви. Адр.: 10 мкр., д.11. Тел. 8-967-855-3788.

Ремонт квартир, офисов, магазинов. Укладка плитки, ламината, линолеума. Двухуровневые потолки. Работа с гипсокартоном, панелями ПВХ и МДФ. Тел.: 8-953-000-8165, 8-922-128-3013.

Замена сантехники. Тел. 8-953-386-3330.

Грузоперевозки

Газель, 4,2м, грузчики. Тел. 8-912-035-3666.

Фиат, город, межгород. Тел. 8-953-609-1101.

Газель-тент, 4 м. Тел. 8-922-108-2764.

Газель, тент, 4 м. Тел. 8-953-001-4101.

Газель-тент. Тел.: 8-922-148-9421, 8-908-910-6187.

Газель 3м. Тел. 8-904-170-5416.

Пежо, фургон, 1,5 т, 11 куб.м, город, межгород. Тел. 8-909-006-4669.

Газель, тент. Тел. 8-904-548-2108.

Г. КУШВА

автомобили

- **А/м** "ГАЗ-3110", 2002 г.в., имеется газовое оборудование, недорого. Т. 8-909-014-20-69.

мотоциклы

- **М/ц** «Урал» 1988 г.в., с запчастями, после капремонта. Т. 8-906-815-37-96.

Г. НИЖНЯЯ ТУРА

ПРОДАЮ

- **Дом** с земельным участком в пос. Б. Выя, на фундаменте, дерево (брус), паровое отопление от русской печи, пластиковые окна, скважина, две теплицы, яма, баня, сарай. Рассмотрим варианты. Тел.: 89527413277.
- **Коттедж** 3-комн. в пос. Сигнальном, S=65 кв.м, отопление газ-котел. В бане отопление. В ванной и туалете ремонт, сантехника. Трубы заменены. О городе все посажено. Цена по осмотру. Тел.: 89527310848.
- **А/м** ЗАС Сенс, 2009 г.в., пр. 47000 км., светло-серый, дв. 1,3, один хозяин, не бита, не крашена, резина зима-лето, сигнализация. Тел.: 89222008226.
- **А/м** УАЗ 3151, 1998 г.в, цвет зеленый, в отличном состоянии. Цена 79 тыс. руб., торг. Тел.: 89089147743.

КУПЛЮ

- **Автовыкуп,** быстрый выкуп вашего авто (российские, иномарки, целые, битые, неисправные, кредитные ЛЮБЫЕ. Варианты автообмена, расчет сразу. Тел.: 89527358974, 89120511150.

НОВЫЙ КАЧКАНАР

Адрес редакции и издателя: **г.Качканар, ул.Свердлова, 26.**
Сайт: **новыйкачканар.рф**
Электронная почта: **kachkanar_new@mail.ru, newkr@mail.ru**
Газета зарегистрирована Управлением Федеральной службы по надзору в сфере связи, информационных технологий и массовых коммуникаций по УрФО 13 ноября 2013г. Свидетельство о регистрации ПИ №ТУ66-01247.
Учредитель Плесникова Л.А.
Издатель ООО "Редакция газеты "Новый Качканар"

Редакция: **Л.А.Плесникова** (директор, т. 6-61-85), 8-958-883-6-883.
Ю.В.Кравцова (главный редактор, т. 6-61-85),
Корреспонденты: **Юлия Гофлер, Ирина Чистякова** (т. 6-61-85), **Галина Краснопевцева** (руководитель литобъединения «Лукоморье»), **Елена Строганова** (фотокорреспондент).
Вёрстка: **Нина Зотина.**
Реклама (т. 66-77-0): **Оксана Машканцева**.
Подписка и распространение (т. 66-77-0).
Гл. бухгалтер (т. 66-77-0): **Оксана Бердникова**.
Подписной индекс: 99999

Газета выходит по средам.
Время подписания в печать:
установленное по графику 16.00, 18.06.19;
фактическое 16.00, 18.06.19.
Отпечатано в АО "Прайм Принт Екатеринбург", Адрес: 620027, г. Екатеринбург, пр. Космонавтов, 18-Н. Объем – 5 п.л.
Заказ №2013.
Тираж 4000 экземпляров.
Цена для розничной продажи –25 руб.

Г. КАЧКАНАР НЕДВИЖИМОСТЬ

продам

дома/квартиры

● **большой** дом в г. Новая Ляля, в р-не Южного. Тел. 8-982-769-2764.

● **дом** в Новой Ляле. Тел. 8-950-644-15-11.

● **продам** или обменяю на кв. с доплатой коттедж в Валериановске 2014 г. постр. по ул. Вайнера, д.20, площадь коттеджа 205 кв.м, земли 13,5 сот., все сделано все, 3300 тыс. руб. Тел. 8-982-617-4220.

● **дом** в п.Валериановск по ул.Вайнера, д.56, 35 кв.м, з/у 16 соток, 1190 тыс. руб. или обмен на квартиру. Тел. 8-982-617-4220.

● **дом** в пос. Валериановск по ул. К.Маркса, 34 кв.м, з/у 1400 кв.м, баня, теплицы из поликарбоната, посадки, газовый котел, отопление центральное, высокоскоростной интернет, телевидение, 1090 тыс. руб. Тел. 8-912-295-2576.

● **коттедж** в отличном состоянии в Старооскольском р-не Белгородской обл., площадь 83,5 кв.м, земли 10 сот. Есть все, сделано все! Цена: 3 000 тыс. руб. Тел. 8-982-617-4220.

● **продам** или обменяю дом в Приморско-Ахтарском р-не Краснодарского кр-я, 90 кв.м, з/у 38 соток, есть все! Цена 2500 тыс. руб. /обмен на Качканар. Тел. 8-982-617-4220.

● **дом** в п.Ис по ул.Ильича, д.6, 37,3 кв.м, з/у 2062 кв.м, эл-во, 350 тыс. руб. Тел. 8-982-617-4220.

● **дом** в п.Ис, баня, огород посажен, ухожен. Тел. 8-953-049-3042.

● **коттедж** в п.Валериановск, ул.Горняков, 37, 198,8 кв.м, з/у 9,4 соток, есть все, 3990 тыс. руб. Тел. 8-982-617-4220.

● **дом** по ул.Пушкинская, 56, 50 кв.м, з/у 12 соток, эл-во, газ по участку, 950 тыс. руб. Тел. 8-982-617-4220.

● **дом** с з/у по ул.Горная, д.6, 70,4 кв.м, з/у 934 кв.м, эл-во, газ, водоснабжение, канализация, 2800 тыс. руб. Тел. 8-982-617-4220.

● **3-эт.** коттедж по ул.Горная, 250 кв.м, з/у 9 соток, гараж, баня, бассейн. Тел. 8-982-639-7777.

● **дом** в п.Валериановск, з/у 16 соток, газ. отопл., центр. водопровод, баня, крытый двор, с/у в доме. Тел. 8-922-198-0898.

● **дом** по ул.Толстого, газ. отопл., водопровод, возм. обмен на 2-комн. кв., 1-3 эт. с доплатой, возм. торг. Тел. 8-912-230-0239.

● **коттедж** по ул.Школьная. Тел. 8-912-261-9272.

● **дом** по ул. Крылова, д.93, площадь дома 100 кв.м, земли 9 сот., отл. ремонт, газ. отопление, водопровод, баня. Много интересной информации по тел. 8-982-617-4220.

● **коттедж** по пер.Пушкинскому, д.21, 150 кв.м, з/у 12 соток, 5600 тыс. руб. Тел. 8-982-617-4220.

● **коттедж** по ул.Мира, 7, 230 кв.м, з/у 9 соток, под отделку, 2500 тыс. руб. Тел. 8-982-617-4220.

● **коттедж** по ул.Мира, 9, 226 кв.м, з/у 8 соток, есть все, сделано все! 6000 тыс. руб. Тел. 8-982-617-4220.

комнаты

● **комн.** в 4 мкр., д.58, 3 эт., 23,7 кв.м, хор. ремонт, 300 тыс. руб. или обмен на 1-комн. бл. кв. с доплатой. Тел. 8-982-617-4220.

● **комн.** по ул.Чехова, д.48, 2 эт., 12 кв.м., в хор. сост. 90 тыс. руб. Тел. 8-982-617-4220.

● **комн.** в общ. в 6а мкр., д.1б, 26 кв.м, в комнате лоджия, ст/п, проведена вода, 320 тыс. руб. Тел. 8-912-295-2576.

● **секцию** в общ. в 6а мкр., д.17, 8 эт., 26,3 кв.м, ст/п, душ, хор. ремонт, 550 тыс. руб. Тел. 8-912-295-2576.

● **комн.** в общ. 6а мкр., д.18, 18 кв.м, в комн. ст/п, душ, туалет, 330 тыс. руб., торг. Тел. 8-912-295-2576.

● **1-комн.** секцию в 6а мкр., д.17, 20,1 кв.м, 5 эт., с/у раздельн., косметич. ремонт, 320 тыс. руб. или обмен на 2-комн. кв. с доплатой. Тел. 8-982-617-4220.

Эмалевое, акриловое покрытие ванн

Реклама
Опыт – более 15 лет! без выходных
8-904-386-45-05

● **1-комн.** секцию в общ. в 6а мкр., д.18, 25 кв.м, 8 эт., с/у совмещ., хор. ремонт, 460 тыс. руб., или обмен на 2-комн. кв. с доплатой. Тел. 8-982-617-4220.

● **2-комн.** секцию в общ. в 6а мкр., д.17, 38,7 кв.м, 5 эт., комн. изолир., с/у совмещ., балкон общий, кап. ремонт, 700 тыс. руб. Тел. 8-982-617-4220.

● **2-комн.** секцию в 6а мкр., д.17, 38 кв.м, 5 эт., комн. изолир., с/у раздельн., косметич. ремонт, 580 тыс. руб. Тел. 8-982-617-4220.

● **комн.** в общ. по ул.Свердлова, 33, 18 кв.м, 2 эт., косметич. ремонт, 180 тыс. руб. Тел. 8-982-617-4220.

1-комн. кв.

● **1-комн.** бл. кв. в п.Сигнальный, ул.Клубная, 41, 40,9 кв.м, 1 эт., с/у раздельн., лоджия, косметич. ремонт, 350 тыс. руб. Тел. 8-982-617-4220.

● **1-комн.** бл. кв. в 4 мкр., д.37, 4 эт., перепланировка на 2-комн. кв., чистая, светлая, все рядом, красивый вид из окна, 670 тыс. руб., торг возм. Тел. 8-902-264-4775.

● **1-комн.** бл. кв. в 4 мкр., д.46, 28,7 кв.м, 2 эт., с/у совмещ., балкон застекл., косметич. ремонт, 700 тыс. руб. Тел. 8-982-617-4220.

● **1-комн.** бл. кв. в 4 мкр., д.50, 30,5 кв.м, 4 эт., с/у совмещ., балкон застекл., косметич. ремонт, 780 тыс. руб. Тел. 8-982-617-4220.

● **1-комн.** бл. кв. в 4 мкр., д.51, 4 эт., 30 кв.м, ст/п, балкон, без ремонта, 600 тыс. руб. Тел. 8-912-295-2576.

● **1-комн.** бл. кв. в 5 мкр., д.73, 5 эт., 500 тыс. руб. Тел. 8-953-384-0965.

● **1-комн.** бл. кв. кв. в 7 мкр., д 55, 1 эт., 850 тыс. руб. Тел. 8-902-500-7962.

● **1-комн.** бл. кв. в 7 мкр., д.58, 1 эт.. не угловая, теплапя, все заменено, ухоженная, вариант сдачи с правом выкупа. Тел. 8-904-163-0692.

● **1-комн.** бл. кв. в 8 мкр., д.4, 30 кв.м, 5 эт., с/у совмещ., балкон застекл., косметич. ремонт, 750 тыс. руб. Тел. 8-982-617-4220.

● **1-комн.** бл. кв. в 8 мкр., д.26, 29,7 кв.м, 1 эт., с/у совмещ., косметич. ремонт, 650 тыс. руб. Тел. 8-982-617-4220.

● **1-комн.** бл. кв. в 10 мкр., д.26, 9 эт., балкон, 580 тыс. руб. Тел. 8-952-732-2080.

● **1-комн.** бл. кв. в 10 мкр., д.26, 29 кв.м, 1 эт., с/у свомещ., 600 тыс. руб. Тел. 8-982-617-4220.

● **1-комн.** бл. кв. в 11 мкр., д.9, 2 эт., 30 кв.м, ст/п, балкон, хор. сост., 600 тыс. руб. Тел. 8-912-295-2576.

● **1-комн.** бл. кв. в 11 мкр., д.9, 29,1 кв.м, 2 эт., с/у совмещ., есть балкон, косметич. ремонт, 630 тыс. руб. Тел. 8-982-617-4220.

● **1-комн.** бл. кв. ул. пл. в 11 мкр., д.24, 36 кв.м, 3 эт., лоджия, косметич. ремонт, 830 тыс. руб. Тел. 8-982-617-4220.

● **1-комн.** бл. кв. в 11 мкр., д.11, 4 эт., 35,1 кв.м, балкон застекл. 6м, шкаф-купе, комн. на две зоны. Тел. 8-904-544-9901.

● **1-комн.** бл. кв. в 11 мкр., д.21, 4 эт., 35 кв.м, лоджия застекл. Тел. 8-953-388-4543.

● **1-комн.** бл. кв. по ул.Свердлова, 9, 1 эт., 30 кв.м, ст/п, без балкона, 600 тыс. руб. Тел. 8-912-295-2576.

● **1-комн.** бл. кв. по ул.Свердлова, 11, 29,4 кв.м, 4 эт., с/у совмещ., есть балкон, косметич. ремонт, 599 тыс. руб. Тел. 8-982-617-4220.

● **1-комн.** бл. кв. по ул.Свердлова, 13, 29,9 кв.м, 1 эт., с/у совмещ., косметич. ремонт, 520 тыс. руб. Тел. 8-982-617-4220.

● **1-комн.** бл. кв. по ул.Свердлова, 19, 29,5 кв.м., угловая, стеклопакет только на кухне, счетчик на эл., без балкона. Рядом магазины, остановка, школы, детсады, 580 тыс. руб. Торг. Тел. 8-912-679-4625.

Куплю
РОГА ЛОСЯ
от 750 рублей за килограмм
8-963-442-1354
Реклама

качканар-недвижимость.рф
• купить / продать /обменять
• срочный выкуп недвижимости
8(900)200-02-68
Реклама

● **1-комн.** бл. кв. по ул.Октябрьская, 24, 1 эт., 32 кв.м, без балкона, косметич. ремонт, душ. кабина, дом после кап. ремонта, солнечная сторона, 470 тыс. руб. Тел. 8-912-295-2576.

● **1-комн.** кв. в дер. доме, 4а мкр., д.81 (выше «молодежного»), ванна, нов. проводка, сантехника, ст/п, торг. Тел. 8-953-051-2112.

● **1-комн.** кв. в дер. доме, 4а мкр., д.82, 2 эт., ванна. Тел. 8-953-602-1747.

● **1-комн.** кв. в дер. доме в 4а мкр., д.102, 27,2 кв.м, 1 эт., капремонт, 490 тыс. руб. Тел. 8-982-617-4220.

● **1-комн.** кв. в дер. доме в 5 мкр., д.43, 1 эт., душ. кабина, 400 тыс. руб. Тел. 8-952-732-2080.

● **1-комн.** кв. в дер. доме в 5 мкр., д.45, 1 эт., ст/п, душ, чистая, 400 тыс. руб., торг. Тел. 8-912-295-2576.

● **1-комн.** кв. в дер. доме по ул.Советская, д.6, 26,8 кв.м, 1 эт., с/у совмещ., треб. ремонта, 250 тыс. руб. или обмен на комнату с доплатой. Тел. 8-982-617-4220.

2-комн. кв.

● **2-комн.** бл. кв. в г.Екатеринбург, р-н Пионерский, пер. Асбестовский, д.7, 9 эт. Тел.: 3-51-13, 8-961-763-8724.

● **2-комн.** бл. кв. во 2 мкр., д.7, 44,1 кв.м, 1 эт., с/ч, ремонт, 1200 тыс. руб. Тел. 8-953-601-2550.

● **2-комн.** бл. кв. в 4 мкр., д.32, 41,5 кв.м, 2 эт., комн. смежные, с/у совмещ., балкон, косметич. ремонт, 1100 тыс. руб. Тел. 8-982-617-4220.

● **2-комн.** бл. кв. в 4 мкр., д.52, 2 эт. Тел. 8-902-268-6145.

● **2-комн.** бл. кв. в 4 мкр., д.30, 2 эт., дом после кап. ремонта, балкон застекл., ст/п, с/д, с/ч, б/м радиаторы, комн. смежные, с/у совмещ., косметич. ремонт, не угловая. Тел. 8-904-170-5713.

● **2-комн.** бл. кв. в 4 мкр., д.32, 43,5 кв.м, 2 эт., комн. смежные, с/у совмещ., балкон застекл., 1040 тыс. руб. Тел. 8-904-163-1809.

● **2-комн.** бл. кв. в 5 мкр., д.60, 44,1 кв.м, 5 эт., комн. смежные, с/у раздельн., балкон застекл., чистая, 1000 тыс. руб. Тел. 8-982-617-4220.

● **2-комн.** бл. кв. в 5 мкр., д.61, 43,8 кв.м, 5 эт., комн. смежные, с/у раздельн., балкон застекл., чистая, 850 тыс. руб. Тел. 8-982-617-4220.

● **2-комн.** бл. кв. в 5а мкр., д.11, 38,3 кв.м, 4 эт., комн. раздельн., с/у совмещ., балкон, косметич. ремонт, 1200 тыс. руб. Тел. 8-982-617-4220.

● **2-комн.** бл. кв. ул. пл. в 6а мкр., д.2, 5 эт., лоджия, 50 кв.м, 1250 тыс. руб. Тел. 8-912-679-4625.

● **2-комн.** бл. кв. в 7 мкр., 1 эт. Тел. 8-950-658-1263.

● **2-комн.** бл. кв. в 7 мкр., д.55, 1 эт., все поменяно, 850 тыс. руб. Тел. 8-902-500-7962.

● **2-комн.** бл. кв. в 7 мкр., д.55, 40 кв.м, 5 эт., комн., с/у совмещ., балкон, 900 тыс. руб. Тел. 8-982-617-4220.

● **2-комн.** бл. кв. в 7 мкр., д.56, 43 кв.м, 3 эт., комн. смежные, с/у совмещ., балкон, хор. ремонт, 1130 тыс. руб. Тел. 8-982-617-4220.

● **2-комн.** бл. кв. в 7 мкр., д.57, 2 эт., 44,5 кв.м, ст/п, с/ч, балкон застекл., теплая, светлая, 1050 тыс. руб. Тел. 8-963-034-5838.

● **2-комн.** бл. кв. в 7 мкр., д.59, с перепланировкой на 3-комн. кв., 3 эт., 41,5 кв.м, теплая, с/у совмещ., отделка кафелем, сантех. заменена, ст/п, балкон застекл., 1000 тыс. руб., хор. торг. Тел. 8-922-297-8178.

● **2-комн.** бл. кв. в 7 мкр., д.62, 5 эт., 43 кв.м, ст/п, балкон застекл., без ремонта, очень теплая, светлая, 870 тыс. руб., небольшой торг. Тел. 8-2-912-295-2576.

● **2-комн.** бл. кв. в 8 мкр., д.2, 1 эт., 43 кв.м, ст/п, без балкона, очень теплая, светлая, комн. изолир., 800 тыс. руб. Тел. 8-912-295-2576.

● **2-комн.** бл. кв. в 8 мкр., д.22, 42 кв.м, комн. изолир., балкон, ст/п, с/ч, 900 тыс. руб. Тел. 8-912-679-4625.

● **2-комн.** бл. кв. в 8 мкр., д.35, 3 эт., 42,6 кв.м, комн. изолир., с/ч, 900 тыс. руб. Тел. 8-982-648-6793.

● **2-комн.** бл. кв. в 9 мкр., д.6, 7 эт., 43 кв.м, ст/п, балкон застекл., очень теплая, светлая, 1300 тыс. руб., торг. Тел. 8-912-295-2576.

● **2-комн.** бл. кв. в 9 мкр., д.12, 43,2 кв.м, 6 эт., комн. изолир., с/у раздельн., баклон застекл., хор. ремонт, част. с мебелью, 1450 тыс. руб. Тел. 8-982-617-4220.

● **2-комн.** бл. кв. в 9 мкр., д.15, 43,8 кв.м, 2 эт., комн. изолир., с/у совмещ., балкон застекл., косметич. ремонт, 1150 тыс. руб. Тел. 8-982-617-4220.

● **2-комн.** бл. кв. в 9 мкр., д.18, 4 эт., комн. излир., с/у раздельн., нов. сантех., 1330 тыс. руб., торг. Тел. 8-999-560-0663.

● **2-комн.** бл. кв. в 10 мкр., д.2, 1 эт., 900 тыс. руб. Тел. 8-952-732-2080.

● **2-комн.** бл. кв. в 10 мкр., д.24, 40 кв.м, 7 эт., комн. изолир., с/у раздельн., косметич. ремонт, 850 тыс. руб. Тел. 8-982-617-4220.

● **2-комн.** бл. кв. ул. пл. в 10 мкр., д.31, есть все. Тел. 8-902-271-1292.

● **2-комн.** бл. кв. в 10 мкр., д.40. Тел. 8-952-733-6835.

● **2-комн.** бл. кв. ул. пл. в 11 мкр., 50 кв.м, 2 эт., с мебелью, 1200 тыс. руб. Тел. 8-953-381-9235.

● **2-комн.** бл. кв. по ул.Свердлова, 26, 43,5 кв.м, 7 эт., комн. изолир., с/у совмещ., баклон застекл., кап. ремонт, вся мебель и быт. техника остаются, 2000 тыс. руб. Тел. 8-982-617-4220.

● **2-комн.** бл. кв. по ул.Свердлова, 37, 1 эт., дом после кап. ремонта. Тел. 8-950-654-5184.

● **2-комн.** ул.пл. кв. на ул.Гикалова, 6, 50 кв.м., 1 эт., комн. изолир., с/у раздельн., чистая, 1100 руб. Тел. 8-982-617-4220.

● **2-комн.** кв. в дер. доме по ул.Октябрьская, 19, 46,1 кв.м, 1 эт., комн. изолир., с/у совмещ., косметич. ремонт, 520 тыс. руб. Тел. 8-982-617-4220.

● **2-комн.** бл. кв. по ул. Октябрьская, д.31а, 1 эт., 45 кв.м, ст/п, очень хор. ремонт, радиаторы, душ. кабинка, все поменяно, 990 тыс. руб. Тел. 8-912-295-2576.

● **2-комн.** кв. в дер. доме в 4а мкр., д.95, 35 кв.м, 2 эт., комн. смежные, с/у совмещ., хор. ремонт, 650 тыс. руб. Тел. 8-982-617-4220.

● **2-комн.** кв. в дер. доме, 1 эт., высоко, ванна, с/ч или меняю на 1-комн. кв. в дер. доме с доплатой. Тел. 8-922-147-8889.

● **2-комн.** кв. в дер. доме в 5 мкр. Тел. 8-906-806-0511.

● **2-комн.** кв. в дер. доме в 5 мкр., д.16, 1 эт. Тел. 8-922-606-5986.

● **2-комн.** кв. в дер. доме в 5 мкр., д.21, 38,1 кв.м, 1 эт., высоко, комн, смежные, с/у совмещ., косметич. ремонт, част. с мебелью и техникой, 650 тыс. руб. Тел. 8-982-617-4220.

● **2-комн.** кв. в дер. доме в 5 мкр., д.28, 36 кв.м, 2 эт., комн, смежные, с/у совмещ., косметич. ремонт, 530 тыс. руб. Тел. 8-982-617-4220.

РЕМОНТ КВАРТИР, ОТДЕЛЬНЫХ ПОМЕЩЕНИЙ
• Сантехника, электрика, полы, пластик.
• Укладка плитки, гипсокартон, потолки.
• Установка дверей, штукатурка, обои.
Быстро, качественно.
8-922-124-8398
реклама

● **2-комн.** кв. в дер. доме в 5 мкр., д.41, 1 эт., высоко, 600 тыс. руб. Тел. 8-912-675-4138.

● **2-комн.** кв. в дер. доме в 5 мкр., д.43, 38,1 кв.м, 2 эт., комн. смежные, с/у раздельн., кап. ремонт, част. с мебелью и техникой, 750 тыс. руб. Тел. 8-982-617-4220.

● **2-комн.** кв. в дер. доме в 5 мкр., д.55, 36,2 кв.м, 1 эт., комн. смежные, с/у раздельн., хор. ремонт, част. с мебелью и техникой, 650 тыс. руб. Тел.8-982-617-4220.

● **2-комн.** кв. в дер. доме в 5 мкр., д.58, чистая, теплая, уютная, 35 кв.м, 2 эт., с/ч на гвс, хвс и эл-во, ванна, ст/п, ремонт. Тел. 8-952-732-2080.

● **2-комн.** кв. в дер. доме по ул.Чехова, 39, 36,3 кв.м, 2 эт., комн. смежн., с/у совмещ., 450 тыс. руб. Тел. 8-982-617-4220.

● **2-комн.** кв. в дер. доме по ул.Советская, 3, 2 эт., 35,7 кв.м, хор. ремонт, комн. смежные, 450 тыс. руб. или обмен на 1-комн. кв. в дер. доме с доплатой. Тел. 8-982-617-4220.

● **2-комн.** кв. в дер. доме по ул. Новая, 8, 48,9 кв.м, 2 эт.. комн. изолир., с/у совмещ., 450 тыс. руб. Тел. 8-982-617-4220.

● **2-комн.** кв. в дер. доме по ул. Новая, 14, после кап. рем., 47,5 кв.м., 1 эт. хор. ремонт, комн. изолир., с/у совмещ., встр. мебель в подарок, 600 тыс. руб. или обмен на 1-комн. кв. в дер. доме с доплатой. Тел. 8-982-617-4220.

● **2-комн.** кв. в дер. доме в пер. Строителей, 3, 50,4 кв.м, 2 эт., комн. изолир., с/у совмещ., кап. ремонт, 600 тыс. руб. или обмен на 1-комн. дер. кв. Тел. 8-982-617-4220.

● **2-комн.** кв. в п.Валериановск, ул.Кирова, д.3а, 42,1 кв.м, 4 эт., комн. проходные, с/у совмещ., балкон застекл., косметич. Вермонт, 850 тыс. руб. Тел. 8-982-617-4220.

3-комн. кв.

● **3-комн.** бл. кв. в 5 мкр., д.69, 60 кв.м, 5 эт., комн. изолир./смежн., косм.ремонт, частично с мебелью, 1500 тыс. руб. Тел. 8-982-617-4220.

● **3-комн.** кв. премиум-класса в 5 мкр., д.78, корп.2, 111,3 кв.м, 3 эт., 2 лоджии, комн. изолир., есть все, сделано все, с мебелью и техникой, 4500 тыс. руб. Тел. 8-982-617-4220.

● **3-комн.** бл. кв. ул. пл. в 6а мкр., д.8, 60,7 кв.м, 4 эт., лоджия, комн. изолир., капремонт, мебель в подарок, 2050 тыс. руб. Тел. 8-982-617-4220.

● **3-комн.** бл. кв. ул. пл. в 6а мкр., д.15, со всей мебелью и быт. техникой, 58,5 кв.м, 8 эт., лоджия, комн. изолир., хор. ремонт, 2100 тыс. руб. Тел. 8-982-617-4220.

● **3-комн.** бл. кв. в 6а мкр., д.16, 60 кв.м, 1 эт., высоко, хорошая планировка, теплый балкон, с/у совмещ., джакузи, хор. ремонт, кух. гарнитур, 2000 тыс. руб. Тел. 8-912-295-2576.

● **3-комн.** бл. кв. в 7 мкр., д.65, 8 эт. Тел. 8-950-552-6965.

● **3-комн.** бл. кв. в 8 мкр., д.1, 59 кв.м, 5 эт., ст/п, балкон застекл., 1350 тыс. руб. либо обмен на 2-комн. бл. кв. + доплата. Тел. 8-912-295-2576.

● **3-комн.** бл. кв. в 8 мкр., д.9, 4 эт., кап. ремонт, лоджия 6м застекл., недорого. Тел. 8-950-198-7377.

● **3-комн.** бл. кв. в 8 мкр., д.13, 57,4 кв.м, с/д, м/к двери, ст/п, с/ч Тел. 8-965-508-3000.

● **3-комн.** бл. кв. ул. пл., 62 кв.м, 1500 тыс. руб. Тел. 8-922-203-7058.

● **3-комн.** бл. кв. в 10 мкр., д.42, 5 эт., ст/п, с/ч, с/у раздельн., комн. изолир., лоджия застекл., потолки, радиаторы, встр. мебель в подарок, 1800 тыс. руб., торг. Тел. 8-908-913-6038.

● **3-комн.** бл. кв. ул. пл. в 10 мкр., д.43, 57,6 кв.м, 4 эт., лоджия застекл. Тел. 8-953-048-3690.

● **3-комн.** бл. кв. ул. пл. в 10 мкр., д.42, 59,1 кв.м, 5 эт., комн. изолир., с/у раздельн., 1500 тыс. руб. Тел. 8-982-617-4220.

● **4-комн.** бл. кв. ул. пл. в 10 мкр., д.43, 74 кв.м, 1 эт., комн. изолир., 2 балкона, 1650 тыс. руб. или обмен на 2-комн. кв. с доплатой. Тел. 8-982-617-4220.

● **3-комн.** кв. ул. пл. в 10 мкр., д.44, 1 эт., 62,8 кв.м, комн. изолир., с/у раздельн., хор. ремонт, 1800 тыс. руб. Тел. 8-982-617-4220.

● **3-комн.** бл. кв. в 11 мкр., д.25, 9 эт., лоджия, 1400 тыс. руб. Тел. 8-912-679-4625.

● **3-комн.** бл. кв. по ул.Свердлова, 9, 2 эт., 54,5 кв.м, ст/п, с/д, сделан ремонт. Тел.: 8-953-044-5269, 8-950-549-5400.

● **3-комн.** бл. кв. по ул.Свердлова, 26, 5 эт., 50 кв.м, с/ч, ст/п, 2 балкона, 1650 тыс. руб. или обмен на две 1-комн. бл. кв-ры. Тел. 8-952-725-4349.

● **3-комн.** бл. кв. по ул.Свердлова, 30, 60,1 кв.м, 3 эт., комн. изолир./смежные, с/у совмещ., 2 балкона, косметич. ремонт, 1750 тыс. руб. Тел. 8-982-617-4220.

● **3-комн.** бл. кв. по ул. Октябрьская, д.26, 55,6 кв.м, 2 эт., комн. изолир. и смежные, с/у совмещ., балкон застекл., косметич. ремонт, 1100 тыс. руб. или обмен на 2-комн. кв. Тел. 8-982-617-4220.

● **3-комн.** кв. в дер. доме по ул. Октябрьская, д.29а, 1 эт., 58 кв.м, косметич. ремонт, комн. изолир. Сад в подарок! 800 тыс. руб. Тел. 8-982-617-4220.

● **3-комн.** кв. в дер. доме по ул. Октябрьская, д.34, 2 эт., 62 кв.м, косметич. ремонт, комн. изолир., 790 тыс. руб. Тел. 8-982-617-4220.

● **3-комн.** кв. в дер. доме по ул. Чехова, 42, 62,8 кв.м, 1 эт., хор. ремонт, комн. изолир., 780 тыс. руб. или обмен на 1-комн. бл. кв.Тел. 8-982-617-4220.

4-комн. кв.

● **4-комн.** бл. кв. ул. пл. в п.Ис, ул.Ленина, 47, 76,7 кв.м, 5 эт., комн. изолир., с/у раздельн., лоджия, част. ремонт, 1300 тыс. руб. Тел. 8-982-617-4220.

● **4-комн.** бл. кв. в 9 мкр., д.4, 63 кв.м., 2 эт., стеклопакеты, счетчики на эл., воду. Большая ванная комната, тёплые полы, 1650 тыс. руб. Тел. 8-912-679-4625.

● **4-комн.** бл. кв. ул. пл. в 10 мкр., д.43, 74 кв.м, 1 эт., комн. изолир., 2 балкона, 1650 тыс. руб. или меняю на 2-комн. бл. кв. с доплатой. Тел. 8-982-617-4220.

● **4-комн.** бл. кв. в 11 мкр., д.18, 1 эт., ст/п, балкон 6м, 1550 тыс. руб. Тел. 8-912-295-2576.

земельные участки

● **з/у** на «Форманте», 12 соток. Тел. 8-982-607-3676.

● **з/у** по ул.Мира, фундамент, баня. Тел. 8-919-378-1171.

● **з/у** в п.кулацкий, 11,5 соток, сухое место (весной не топит), отличный вид. Тел. 8-950-633-1407.

● **з/у** в 12 мкр. «Форманта», ул.3, уч. 50 (разреш. использ. – ИЖС), 10,5 соток, участок ровный, находится на возвышенности в 100 метрах от трассы, 200 тыс. руб. Тел. 8-982-617-4220.

● **з/у** в п. Артельный, (разрешенное использование – ИЖС), 24 сотки, эл-во, вода, 200 тыс. руб. Тел. 8-982-617-4220.

● **з/у** в п.Валериановск, ул.Первомайская, 23 (разреш. исп. ИЖС) , 16 соток, газ, скважина, эл-во, 300 тыс. руб. Тел. 8-982-617-4220.

сады

● **сад** в к/с №3, уч.201, 8 соток, дом, баня, теплица, летняя кухня. Тел. 8-902-254-6877.

● **сад** в к/с №4, ул.6, домик, теплица, о/я, все посажено. Тел. 8-922-223-7796.

● **сад** в к/с №4, ул.6, уч.271, домик, баня, о/я, теплица дюралюминиевая или меняю на 1-комн. кв. в дер. доме. Адр. 9 мкр., д.11, кв.5. Тел. 3-40-49.

● **сад** в к/с №6, ул.22, уч.1198, з/у 6 соток, дом 31,7 кв.м, баня, теплица, хоз. постройки, эл-во, посадки, 150 тыс. руб. Тел. 8-982-617-4220.

● **сад** в к/с №7, ул.4, уч.90, домик 40 кв.м, з/у 6 соток, хоз. постройки, эл-во, посадки, 70 тыс. руб. Тел. 8-982-617-4220.

● **отличный** сад в к/с №14, большой 2-эт. дом (1 эт. из ж/б плит), баня, теплица, посадки, отл. вид на гору, 350 тыс. руб. Тел. 8-912-295-2576.

● **сад** в к/с №14, уч.299, 8 соток, недостр. домик, эл-во, летний водопровод, посадки, остановка в 50м, 35 тыс. руб. Тел. 8-982-617-4220.

● **сад** в к/с №14, ул.8, дом 25 кв.м., 8 соток.Дом, хозпостройки, эл-во, водопровод, посадки, 200 тыс. руб. Тел. 8-982-617-4220.

● **сад** в к/с №14, ул.16, домик 25 кв.м, з/у 8 соток, хоз. постройки, эл-во, посадки, 20 тыс. руб. Тел. 8-982-617-4220.

● **сад** в к/с №14,8 соток, свет, вода,теплица под стеклом 10м, времянка. Тел.: 6-70-50, 8-922-619-4210.

гаражи

● **кап.** гараж в пер.Ермака (ниже 6а мкр.), 6х4, ж/б плиты, свет, без ямы, в черте города, недорого. Тел. 8-922-610-7135.

● **гараж** по теплотрассе №674а, чуть выше нового ритуального зала, свет, о/я, ремонт, полки, шкафы, сухой, чистый, 80 тыс. руб. Тел. 8-912-606-5768.

● **большой** кап. гараж за хоз. двором (р-н шк. №7), 42 кв.м, 4,5х9,3м, свет, о/я, высокие ворота. Тел. 8-904-989-6169.

● **гараж** недостр. за хоз. двором, в 4а мкр. Тел. 8-922-602-9947.

● **гараж** около поликлиники ГОКа, о/я, 90 тыс. руб., торг. Тел. 8-908-909-5375.

● **кап.** гараж, свет, о/я и гараж 2 в 1. Тел. 8-908-917-5566.

● **гараж** в р-не дробильной фабрики, свет, 30000 руб. Тел. 8-952-743-7869.

● **кап.** гараж под «быками», 25,7 кв.м, о/я, с/я, 40 тыс. руб. Тел.8-982-617-4220.

● **кап.** гараж в 5 мкр., (р-н полиции), 22,5 кв.м, о/я (бак), эл-во, хор. сост., докум. готовы, 300 тыс. руб. Тел. 8-982-617-4220.

● **кап.** гараж за трестом, 21,5 кв.м, с/я, эл-во, ц/о, отл. сост., 600 тыс. руб. Тел. 8-982-617-4220.

● **кап.** гараж в р-не маг. «Хай-Вей» (11 мкр.), 28 кв.м, эл-во, 80 тыс. руб. Тел. 8-982-617-4220.

● **кап.** гараж в р-не ул.Октябрьской, 22 кв.м., о/я, 90 тыс. руб. Тел. 8-982-617-4220.

● **кап.** гараж по ул.Свободы (р-н д.21), 24 кв.м, о/я, 170 тыс. руб. Тел. 8-982-617-4220.

СДАМ

● **2-комн.** бл. кв. по ул.Гикалова, 4, 4 эт., без мебели. Тел. 8-902-271-1551.

МЕНЯЮ

● **3-комн.** кв. в дер. доме в 4а мкр., ст/п, с/ч, с доплатой на 3-комн. бл. кв. Тел. 8-904-170-0259.

● **3-комн.** бл. кв. в 10 мкр., на 2-1,5-комн. бл. кв. или продам. Тел. 8-922-291-3187.

● **3-комн.** бл. кв. в 11 мкр., д.21 на две 1-комн. бл. кв-ры. Тел. 8-922-021-3177.

● **4-комн.** бл. кв. ул. пл. в 10 мкр., д.43, 9 эт., 74 кв.м, комн. изолир., 2 балкона, без ремонта на 3-комн. кв. Тел. 8-982-617-4220.

ПРОДАМ

а/м отечественные

● **Ока-11113.** Тел.: 3-46-90, 8-992-027-8521.

● **ВАЗ-2105** на з/ч. Тел. 8-953-609-1101.

● **ВАЗ-21074,** 07г.в., пр. 48 тыс.км, сигнализ., 2 компл. резины на дисках, 90 тыс. руб., торг. Тел. 8-922-100-5234.

● **ВАЗ-2112,** ЗАО «Суперавто», 07 г.в., пробег 140000 км, 72 л/с, есть небольшие косяки по кузову, 140 000 руб. Реальному покупателю торг. Тел. 8-918-259-4804.

● **ВАЗ-21099,** 2000г.в., карбюраторный. Тел. 8-919-366-6425.

● **ВАЗ-21120,** 04г.в., цв. серебро, кап. ремонт двигат., цифровая панель, в подарок зимняя резина. Тел. 8-912-692-2706.

● **Приора,** 11г.в. хетчбек, цв. сине-черный металлик, пр. 60 тыс.км, один хозяин, 260 тыс. руб., торг. Тел. 8-953-601-6653.

● **УАЗ-3309,** подготовленная для охоты и рыбалки. Тел. 8-950-644-2793.

а/м иностранные

● **Ауди-А-5,** 12 г.в. или меняю на кв. или др. недвижимость. Тел. 8- 922-618-2132.

● **Дэу-Нексия,** 05 г.в., 16 клап., пр. 59000 км, цвет пес-золот., сигн. с а/з, тонировка, чехлы. Тел. 8-962-319-7111.

● **Тойота** Приус, 07г.в., гибрид. Тел. 8-922-609-7146.

автозапчасти

● **диски** Yokatta, Япония, 4/98, R15 ET на ВАЗ, новые. Тел. 8-922-106-3155.

● **диски** литые R16 для а/м Шевроле Круз с колпаками. Тел. 8-922-106-3155.

● **бампер** новый, передний на а/м Дэу-Матиз. Тел. 8-953-008-8232.

● **КПП-4** и др. з/ч на классику, за 50% от стоимости. Тел. 8-922-295-9148.

● **комплект** летних шин «Yokohama Bluarth –A», 205/60, R -16, 92V, 8 тыс. руб. Тел. 8-922-208-1001.

бытовые приборы

● **внешний** микрофон для фотокамеры «Takstar SGC-598», новый, в коробке. Тел. 8-953-603-6462.

● **синтезатор** Roland Fa – 06, недорого. Тел. 8-963-440-0670.

● **стир.** машину «Занусси», 6 кг, 6500 руб. Тел. 8-919-395-3859.

● **р/телефон** «Panasonic», б/у в отл. сост., 400 руб., кастрюлю-скороварку, 3л, новую, 1000 руб., эл. самовар, б/у, в отл. сост., 500 руб. Тел. 8-962-319-7378.

● **соковарку.** Тел. 8-950-190-6156.

● **фотоаппарат** цифровой «Сони», новый; парки черный, длинный, новый, отличного качества. Тел. 8-901-150-4035.

● **шв.** машину «Подольск», ножную, новую. Тел. 8-950-190-6156.

мебель

● **стол** обеденный + 4 стула (пр-во Германия), недорого. Тел. 8-912-256-2074.

● **трельяж.** Тел. 8-922-129-4912.

● **кресло** (стул) компьютерное, в отл. сост., цв. черный, 1200 руб., торг. Тел. 8-962-319-7378.

одежда

● **платье** р.50, шубу норковую р.50, дешево. Тел. 3-46-72.

● **пуховик** зимний, р.52-54, с капюшоном с мехом, цв. светло-серый, 2000 руб., торг. Тел. 8-922-030-3548.

детское

● **два** детских велосипеда. Тел. 8-908-923-7586.

● **куртку** демисезонную на девочку, рост 92-98 см, в отличном состоянии, красного цвета, фирма BOOM, 400 руб. Тел. 8-904-983-0821.

ПРОЧЕЕ

● **бак** 600х950х1400. Тел. 8-912-266-8461.

● **бетономешалку.** Тел. 8-908-923-7655.

● **две** полосы конвейерной ленты (транспортерной), 6,0 х 1,0м, толщ. 0,8см, 1000 руб./шт., возм. доставка. Тел. 8-962-319-7378.

● **лодку** весельную, можно под мотор. Тел. 8-953-004-7488.

● **мотор** лодочный «Вихрь-20», в хор. сост. Тел. 8-953-004-7488.

● **кабель** АВВГ 5х4, АВВГ 4х35. Тел. 8-909-702-1827.

● **картофель.** Тел. 8-908-637-5170.

● **картофель** на еду, 200 руб./ведро. Тел. 8-904-389-4213.

● **кресло-туалет** инвалидное, новое, можно для сада. Тел. 8-952-136-2808.

● **лодку** дюралюминиевую, 2-местн., под мотор. Тел. 8-922-219-5635.

● **трубу** пластик, d-128, 160мм, неликвид. Тел. 8-953-001-4101.

● **самовар** эл., 3л банки; стол-тумбу и навесной шкаф для кухни. Тел. 6-70-92.

● **рамы** деревянные, б/у. Тел. 8-904-389-4213.

ОБОРУДОВАНИЕ

● **витрины** б/у: низкотемпературную, 1 шт.; среднетемпературную, 2 шт., 2-дверный жарочный шкаф из 3 отделений, расстоечный шкаф, печку конвекционную, тестомес, алюминиевые разделочные столы. Тел. 8-904-382-0779.

● **весы** промышленные напольные, механические, до 500 кг. Тел. 8-902-278-9790.

● **маслостанцию,** 380V. Тел. 8-902-278-9790.

● **сварочный** генератор постоянного тока ПСО-500, 380 V. Тел. 8-902-278-9790.

● **оборудование** для пекарни. Тел. 8-908-914-8700.

КУПЛЮ

● **старые** фотоаппараты, радиоприемники, объективы и подобную ретротехнику, радиодетали. Тел. 8-905-802-3150.

● **гараж** бетонный или железный под снос, в любом сост. Тел. 8-953-054-5776.

● **диван,** б/у, для сада, длина не более 1,75м, недорого. Тел. 8-922-030-3548.

● **комнату.** Можно с долгами, обременениями и без ремонта. Наличка! Тел. 8-982-617-4220.

● **1-,** 2-комн. кв. Можно с долгами, обременениями и без ремонта. Наличка! Тел. 8-982-617-4220.

● **3-комн.** бл. кв. с долгами, без ремонта. Тел. 8-950-649-2229.

● **з/у** в черте города (не на Форманте), можно с домом под снос. Наличка! Тел. 8-982-617-4220.

БЮРО НАХОДОК

● **Утерянный** аттестат о среднем общем образовании за №66 ОА 0064639 на имя Рождественской Кристины Андреевны, выпускницы 2008 годы выпуска считать недействительным.

● **В** выходные у Дворца культуры был найден ключ от домофона, красного цвета. Потерю можно забрать в редакции «Нового Качканара» по адресу: ул.Свердлова, 26. Тел. 66-77-0.

● **В** р-не клуба «Альтернатива» найдена связка ключей с брелоком «Крест». Потерю можно забрать в редакции «Нового Качканара» по адресу: ул.Свердлова, 26. Тел. 66-77-0.

● **В** 9 микрорайоне, между домами 3 и 4, были найдены ключи, брелок ракушка. Забрать можно в редакции «Нового Качканара» по адресу: ул.Свердлова, 26. Тел. 66-77-0.

● **Найденный** ключи 13 июня в р-не гаражей в 9 мкр. Потерю можно забрать в редакции «Нового Качканара» по адресу: ул.Свердлова, 26. Тел. 66-77-0.

РАЗНОЕ

● **Бесплатная** наладка швейных машин для детских садов и малоимущих. Тел.: 6-77-87, 8-922-025-7732.

● **Отдам** в дар пылесос «Ракета». Тел. 8-953-046-7091.

День памяти

20 июня исполнится 3 года, как нет с нами дорогой, любимой, родной дочери и мамы

ГОРБУНОВОЙ

Светланы Геннадьевны.

Не слышно голоса родного,
Не видно добрых,
милых глаз.
Зачем судьба
была жестока?
Как рано ты ушла от нас.
Светлая память навсегда останется в наших сердцах.

Все, кто ее помнит и знал, помяните добрым словом.

Мама, сын.

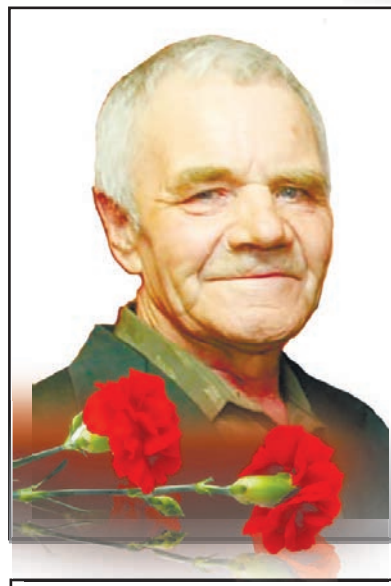

15 июня ушел из жизни наш дорогой человек

ГОЛУБЕВ

Юрий Федорович.

Прекрасный, светлый, добрый мир
Ты открывал нам и дарил.
Храним тебя в своих сердцах,
Будь счастлив там, на небесах.

Просим всех, кто его знал, помянуть добрым словом вместе с нами.

Семья Голубевых.

19 июня исполнился год, как ушла от нас наша любимая

ШМЫРИНА

Александра

Витальевна.

Ушла от нас ты очень рано,
Скорбим и помним мы любя.
Сестра родная и мама,
Нам жить так трудно без тебя.

Просим всех, кто ее знал, помяните добрым словом.

Сын, сестра.

КУПОН новый Качканар

бесплатного объявления

(об одном предмете, не более 10 слов)

ФИО. _____

Адрес _____

Телефон _____

Текст объявления _____

О чём хотели бы почитать в газете _____

выемка купонов 23 июня, в 15.00

Купон действителен до 25 июня

Адреса фирменных красных ящиков: • «Восход» (9 мкр.); • «Восторг» (на площади); • «Восторг» (8 мкр.); • «Дом быта» (8 мкр., д.6); • «Пароход» (ул.Свердлова, 9/1); • ТЦ «Восток» (ул.Гикалова, 7); • ТЦ «Экспресс» (хоз. отдел); • «Консул» (5 мкр.)

Автомагазин «Кабул»

20%

для ГАЗ, ГАЗель цены снижены на

до 15%

на масла, запчасти, стекло, шины, диски, аккумуляторы, автохимию

для а/м ВАЗ, Приора, Калина, Ларгус, Гранта,ОКА, Нива Шевроле

8 мкр., Дом быта
Тел.: 8-922-607-38-32

Реклама. Информацию об организаторе акции, условиях и порядке получения скидок, сроках, товаре, участвующем в акции, узнавайте у гр. 8 мкр., д.6

КАНАЛИЗАЦИЯ

- Выгребные ямы из ЖБ колец
- Продажа и монтаж септиков
- Врезка в центральную канализацию

8-982-768-96-95

Реклама

Стоматология «Мила-Дент»

Лечение
Протезирование
Доступные цены
Отличное качество
Собственная лаборатория

ИМЕЮТСЯ ПРОТИВОПОКАЗАНИЯ, КОНСУЛЬТАЦИЯ СПЕЦИАЛИСТА

Лиц.№ЛО-66-01-005344

реклама

п.Ис, ул.Ленина, 90а.
Тел. 8-953-602-5280.

- Автокраны 25т
- Манипуляторы
- Автовышка
- Эвакуатор
- Экскаватор
- Экскаватор-погрузчик
- Погрузчик
- Самосвалы 10-20т

Вывоз строительного мусора

8-953-007-4488

Реклама

ПОДПИШИСЬ на «Новый Качканар» на II полугодие 2019 года

На адрес.....905 руб.
До востребования.....858 руб.
В редакции и в точках выдачи.... .....480 руб.

Наша доставка, если подпишутся 10 человек

Подписку можно оформить во всех почтовых отделениях и в редакции «НК» по адресу: ул.Свердлова, 26.

Тел. 66-77-0

Реклама

Lamarty
мебель на заказ

Делайте мебель из экологичной ЛДСП!

шкафы-купе
кухни
детские
спальные гарнитуры

Пониженное содержание формальдегида делает вашу мебель безопаснее для здоровья!

пер.Клубный, 10
8-900-198-4733
http://www.odnoklassniki.ru/profile/561277818602

Реклама 16+

реклама

«ИВАНОВСКАЯ ЯРМАРКА»

ЛИКВИДАЦИЯ СКЛАДА, РАСПРОДАЖА

Детски трикотаж для новорожденных, нижнее белье, полотенца от 35 руб.
Носки от 10 руб.
Футболки, майки, туники от 100 руб.
Ночные рубашки, пижамы от 110 руб.
Бриджи, капри, брюки, трико, тапки от 150 руб.
Рейтузы, колготки, лосины от 180 руб.
Халаты, рубашки, одеяла, подушки, пледы, шторы от 300 руб.
Наволочки от 50 руб.
Пододеяльники от 200 руб.
Простыни от 100 руб.
Постельное белье от 350 руб.
Перчатки, варежки, головные уборы

100% хлопок

ДК 26 ИЮНЯ
с 9:00 до 18:00

пеноблок
тротуарная плитка
бордюр

щебень
отсев
песок
цемент

Доставка

8-953-007-4488

Реклама

ПРОДАЖА НОВЫХ КВАРТИР

по адресу: 10 мкр., дом 64

Наконец-то вы дома!

Реклама 16+

Подробности по телефону: 8-922-159-9347.

ООО «УК Качканарград»
Сайт: kachkanargrad.ru

ООО «Уралстрой» / 8-982-676-56-60

УСЛУГИ
- самосвалов,
- автокрана,
- манипулятора,
- экскаватора-погрузчика JCB

ДОСТАВКА ВОДЫ

- щебень,
- шлам,
- отсев,
- цемент,
- керамзит

ПРОДУКЦИЯ

Реклама

Телефон доверия

Для детей, подростков и их родителей

Выход всегда есть!
С понедельника по пятницу
с 13.00 до 17.00

Если тебе сложно - просто позвони:
8-800-3000-901

анонимно
бесплатно
конфиденциально

8 800 2000 122 Круглосуточно

Реклама

Дизельтехника

УСЛУГИ КРАН-МАНИПУЛЯТОР

грузоподъемность 9 тонн, борт 6 метров

Реклама

6–60–14, 8–908–911–2355

Дизельтехника

ПЛОДОРОДНАЯ ЗЕМЛЯ

Реклама

6–60–14, 8–908–911–2355

УРАЛЬСКАЯ БУРОВАЯ МЕХАНИЗИРОВАННАЯ КОЛОННА

БУРОВЫЕ РАБОТЫ ЛЮБОЙ СЛОЖНОСТИ
СКВАЖИНЫ:

Артезианские, бытовые, промышленные, технологические, диаметром от 100 до 400 мм.

Используем только сертифицированную питьевую обсадную трубу ПНД.
Гарантия до 5 лет.
В любых труднодоступных местах и грунтах.
Предоставляем пакет документов.
Оказываем услуги по монтажу систем автономного водоснабжения, подбор и продажу скважинных насосов и др. оборудования.

Быстро, качественно, недорого.
Рассрочка без %.

Рассрочка предоставлена ИП Дорофеев Александр Андреевич ИНН 661505775334

Возможно бурение МАЛОГАБАРИТНОЙ БУРОВОЙ УСТАНОВКОЙ

Лицензирование скважин

Реализуем щебень, отсев, шлам

Заявки принимаем по тел:
8-912-659-9495, 8-953-001-4101
8 (34341) 6-98-54
8-800-333-1907 (бесплатный).

Реклама

66-77-0
Реклама в «НК»

Реклама

«Частное агентство занятости «ЕВРАЗ»

ТРЕБУЮТСЯ:

ЭЛЕКТРОМОНТАЖНИКИ	от 40000
ПЕСКОСТРУЙЩИКИ	от 35000
ШТУКАТУРЫ	от 35000
ЭЛЕКТРОГАЗОСВАРЩИКИ	от 40000
АРМАТУРЩИКИ	от 35000
ГОРНИЧНЫЕ	от 25000
РАБОЧИЕ СКЛАДА	от 25000

- ОФИЦИАЛЬНОЕ ТРУДОУСТРОЙСТВО
- ЕЖЕНЕДЕЛЬНЫЕ АВАНСЫ
- БЕСПЛАТНОЕ ЖИЛЬЕ

8 912 601 18 79
ОТДЕЛ КАДРОВ 8 800 555 31 96 Бесплатный номер

СтройМашСервис

БЕТОН
любые марки

АСФАЛЬТ
любые типы

МАТЕРИАЛЫ
щебень, песок, отсев...

ЖБИ
плиты, блоки, кольца...

Доставим в любом объёме!

8 34342 2 72 27
8 912 206 01 99

Реклама

Дизельтехника

самосвал
ямобур
гидромолот
экскаватор
автовышка
автомиксер
МТЗ
автокран

Реклама

6–60–14, 8–908–911–2355