КРЕЩЕНИЕ-2011 СТР. 5

РОДИТЕЛИ ПРОДОЛЖАЮТ ОСАДУ УПРАВЛЕНИЯ ОБРАЗОВАНИЯ

Чтоб успеть как можно раньше подать заявления на детсады СТР. 2

Тираж 7200

Сертифицирован Национальной тиражной службой

ПЯТНИЦА | №6 (1663) | **21 ЯНВАРЯ** 2011 г. | ДНИ ВЫХОДА: СРЕДА, **ПЯТНИЦА**

ГОРОДСКИЕ ВЕСТИ

РЕВДИНСКАЯ ГОРОДСКАЯ ГАЗЕТА

Рекомендуемая цена 10 руб.

Найдется всё!
Все свежие объявления Ревды

Частное объявление вы можете подать ежедневно с 9 до 17 часов, кроме выходных, по телефону: 3-46-35 или по электронной почте: classified@revda-info.ru, или отправить SMS на номер (902) 253-89-33

сегодня 985 объявлений

НАТАЛЬЮ МАРКЕЛОВУ ОТМЕТИЛИ «МАТЕРИНСКОЙ ДОБЛЕСТЬЮ»

Супруги Маркеловы воспитывают пятерых детей и ждут шестого СТР. 2

ПРОКУРОР РЕВДЫ ПОДВЕЛ ПРАВОВЫЕ ИТОГИ 2010 ГОДА СТР. 4

КАК ЧИСТЯТ И ЧЕМ ПОСЫПАЮТ РЕВДИНСКИЕ ДОРОГИ СТР. 3

ЭНЕРГЕТИКИ ОТВЕЧАЮТ НА ВОПРОСЫ РЕВДИНЦЕВ СТР. 6-7

РЕКЛАМА

КАСКАД
ул. Горького, 21, тел. 55-600
Спешите, только в январе!
ГРАНДИОЗНАЯ РАСПРОДАЖА
СКИДКИ до 70%
Головокружительный выбор по низким ценам.

КОЖА МЕХА
ТРИО
ул. Мира, 13
РАСПРОДАЖА ШУБ
от 6000 руб.
СКИДКИ:
на головные уборы 20%
на овчину 20%
на норку 15%

кафе-столовая
Ели-Пили
ПРИГЛАШАЕМ В НОВУЮ УЮТНУЮ ОБСТАНОВКУ
РАЗНООБРАЗИЕ БЛЮД И НАПИТКОВ
Часы работы: с 9.00 до 18.00
ул. Цветников, 48. Тел. 2-22-32, 5-02-03

Прогноз погоды (по данным Гидрометцентра России)

СБ, 22 января
днем -20°...-22° ночью -28°...-30°

ВС, 23 января
днем -20°...-22° ночью -30°...-32°

ПН, 24 января
днем -17°...-19° ночью -31°...-33°

«Бог помогает. И сами — друг другу!»

Наталье Маркеловой вручен знак отличия «Материнская доблесть»

Фото Юрия Шарова

Знак отличия «Материнская доблесть» Наталье Маркеловой вручили дома. Обычно награждение происходит у главы администрации Ревды или в Управлении социальной защиты населения.

20 января начальник Управления социальной защиты населения Ольга Тучева вручила знак отличия Свердловской области — медаль «Материнская доблесть» III степени — Наталье Маркеловой. Указ подписан губернатором Александром Мишариным 7 декабря 2010 года.

ЮРИЙ ШАРОВ, sharov@revda-info.ru

Награждение состоялось в домашних условиях многодетной семьи и, по словам Ольги Тучевой, это было впервые. Обычно награждение проходит в Управлении соцзащиты или у главы администрации городского округа Ревда.

— Но зато мы можем всех видеть, и я считаю, что это совсем не плохо, а тепло и душевно, — подметила Ольга Владимировна.

Торжественная церемония немного затягивалась, ждали главу семьи — Дмитрия Александровича, он отлучился по делам. В итоге награждение прошло без него, но представителей Управления соцзащиты он все-таки успел застать.

— У нас в Ревде не так много мам, кто имеет такой знак отличия, Вы — одна из 26 женщин. Мы желаем здоровья Вам, Вашей семье, Вашим детям. И надеемся, что, может быть, Вы получите «Материнскую доблесть» II степени. Пусть Ваши дети растут и только радуют. Желаем счастья, удачи и семейного благополучия! — сказала Ольга Тучева, прикрепив знак отличия к груди Натальи Маркеловой.

От Управления социальной защиты населения и общественной организации «Остров Доброй Надежды» были вручены подарки и сувениры всей семье Маркеловых.

— Самое главное, вы должны слушаться родителей, помогать семье и друг другу! — получили напутствие Аня, Маша, Никита, Давид и маленький Паша.

Наталья и Дмитрий Макеловы вместе уже 13 лет. Он работает на НСММЗ, она — в школе №3. Как же они решились родить столько детей в такое непростое время?

— Несложно было, Бог помогает, — ответила Наталья Алексеевна. — Сложнее с одним. А так все дети помогают друг другу, у всех свои обязанности. Для меня дети — счастье! Мы еще одного ребенка запланировали… Когда получила медаль, как-то тревожно стало, ответственность почувствовалась.

— Все наши дети по характеру такие разные, — сказал Дмитрий Александрович. — Вот, например, Анечка всегда спокойная, а маленький Паша только сейчас тихий, а вообще такой неугомонный бывает…

ЗНАК ОТЛИЧИЯ СВЕРДЛОВСКОЙ ОБЛАСТИ «МАТЕРИНСКАЯ ДОБЛЕСТЬ»

Учрежден в 2006 году. Имеет три степени: I степень вручается маме, родившей и воспитавшей 10 детей, II степень — за 8 детей, III степень — за 5-7 детей. Мамам, награжденным знаком «Материнская доблесть», положена разовая выплата: I степень — 100 тысяч рублей, II степень — 50 тысяч рублей, III степень — 25 тысяч рублей. В Ревде 26 мам награждены знаком «Материнская доблесть»: в четырех семьях — восемь детей, в остальных — пять-семь. В нашем городе нет мам, награжденных знаком «Материнская доблесть» I степени, но в Дегтярске такая мама есть — это Алевтина Михайловна Щиколоткина, у нее 10 детей.

Фото Владимира Коцюбы-Белых

Екатерина и Оксана, мамы маленьких сыновей, бдительно следят за списком, в котором аккуратно ведется «летопись» родительского стояния под стенами Управления образования.

«Попытаться-то надо!»

Родители не спят ночей, мерзнут, нервничают, надеясь получить место в детском саду

Родители, мерзнущие в очереди у Управления образования, чтобы подать заявление на путевку в детсад, понимают, что их героизм может оказаться напрасным, но надежда умирает последней.

ИРИНА КАПСАЛЫКОВА, kaps@revda-info.ru

В среду, 19 января, возле Управления образования в ожидании начала приема заявлений на путевки в детские сады мерзла группа мам. На время обеда их выпроводили из здания, где они дежурили с утра. В руках одной из них — листочек с фамилиями и двойными номерами.

— Этот список мы ведем с вечера четверга, 13 января, — охотно объяснила она. — Всего записались 192 человека, а 117 — это с учетом выбывших. Сегодня, если пройдем, мы список передадим тем, кто не прошел. Они так же будут продолжать этот список.

Мамочки рассказали, что во вторник в 20 часов родители собирались, провели перекличку, организовали дежурство по времени. Две мамы, которые живут рядом, в три часа ночи подходили к Управлению образования, чтобы записать новеньких. Ночью никто не подошел. Потом с семи утра каждый час сменялись дежурные. И так до 13.00. В Управлении образования стали принимать заявления на час раньше объявленного.

— Мы понимаем, что льготники все равно получат места без очереди, мы можем не попасть, но попытаться-то надо, — убеждена Екатерина, мама годовалого сына. — Родители, подавшие заявления, выходят уже девятьсот какие-то, а если мы придем в июне, то какими будем?! И путевки нам в садик дадут, когда дети уже в школу пойдут?!

По словам мам, сегодня, в среду, должны подать заявления 50 человек, они и подойдут, чтобы всем не толпиться. Остальные придут на встречу в четверг, будет перекличка. Чтобы в пятницу, к моменту начала приема заявлений, уже был готов список.

Мы организуем дополнительный прием заявлений

Татьяна Мещерских, начальник Управления образования:

— Невозможно принять одновременно семьсот человек, у которых дети родились в 2009 году! Чудес не бывает. У нас не хватает кадров, а сейчас еще и годовые отчеты. Записи по Интернету нет, программа только в стадии апробации в Екатеринбурге, и пока она слишком дорогая — 6 миллионов рублей. В субботу, 29 января, с 8.00 до 14.00 будет организован дополнительный прием заявлений от родителей.

В Ревде проводят встречи с жильцами подозрительные граждане

Их поведение напоминает методы прошлогодних торговцев лечебными аппаратами

В редакцию стали поступать сообщения о визитах в наш город граждан, похожих по методам торговли на прошлогодних продавцов лечебных приборов.

ИРИНА КАПСАЛЫКОВА,
kaps@revda-info.ru

Тогда они продали пожилым ревдинцам дорогие лечебные аппараты (типа массажера «Лотос»), оказавшиеся им совершенно ненужными, а порой даже вредными. Торговцы действовали по схеме: сначала «политинформация» с недостоверными данными, а потом собственно продажи. Не брезговали и угрозами.

Правда, на этот раз визитеры свои «чудодейственные аппараты» не продавали, а просто доводили до людей недостоверную информацию, записывали их данные, а потом... уезжали, пообещав вернуться. У жителей домов создалось впечатление, что в основном ходили по квартирам, хозяева которых получают большую пенсию.

В среду, 19 января, по сообщению начальника Управления соцзащиты населения Ольги Тучевой, молодой человек, представившийся сотрудником информационного агентства, ходил по квартирам второго подъезда дома №41 по улице Спортивной. В Управление соцзащиты позвонил один из жителей дома. Ольга Владимировна выехала на место. По ее словам, визитер рассказывал, например, что пенсии увеличат аж на 40%, что звание «Ветеран труда» будут присваивать только за большой стаж работы — словом, давал информацию, не соответствующую действительности, но именно такие новости и хотели бы услышать пожилые люди. Потом повел себя грубо. Продать ничего не успел. «Гости» также были на Мира, 22 и на Карла Либкнехта, 37.

По сообщению директора Ревдинского филиала СМК «Урал-Рецепт» Татьяны Беляевой, 19 января двое молодых людей и девушка ходили по дому №41 по улице Горького. В филиал позвонил житель дома. По его словам, гости рассказывали о том, что «пожилых людей обманывают в медицинских учреждениях», пообещали приехать 26 января.

В этот же день, 26 января, пообещали приехать и два молодых человека, посетивших 10 января дом на Чехова, 45. По словам гражданина, рассказавшего о визите сотрудникам филиала СМК «Урал-Рецепт», парни заявили, что «физиопроцедуры в больнице будут стоить дорого, и на всех оборудования не хватит». По свидетельству очевидца, визитеры прошли по квартирам, записали паспортные данные и номера медицинских полисов.

Уважаемые пенсионеры, будьте внимательны и осторожны! Требуйте у непрошенных гостей документы, если они их не предъявляют, звоните в милицию 02.

КУДА ЗВОНИТЬ, ЕСЛИ ПРИЕХАЛИ «ИНФОРМАЦИОННЫЕ АГЕНТЫ»

- Управление соцзащиты — 3-01-84
- Филиал СМК «Урал-Рецепт» — 5-17-31
- Редакция «Городских вестей» — 3-46-29

Новости в один клик
реклама сайта
www.revda-info.ru

На серо-буром покрывале января

В темноте снега виновато его долгое отсутствие

Причин столь заметного в этом году потемнения белого покрывала января нам выяснить не удалось. Директор Управления городским хозяйством Виталий Мухорин категорически опроверг наши подозрения в том, что для подсыпки нынче используется шлак НСММЗ.

НОНА ЛОБАНОВА,
lobanova@revda-info.ru

Фото Юрия Шарова

Сейчас дорожники готовятся к новому снегопаду — расширяют улицы. А администрация молится, чтоб снега больше не было.

— Как и в прошлые годы, мы закупили на всю зиму соль, смеси песчано-щебеночные (природный камень) и минеральный концентрат «Галит» марки А, материалы имеют паспорта качества и сертификаты соответствия, — заявил Виталий Владимирович. — Просто снега долго не было. Той зимой более равномерно снегопады были. Помоему, сколько я езжу, в Екатеринбурге, в Серове, других городах области гораздо черней.

Что касается шлака НСММЗ, то, по словам директора УГХ, в прошлом году НСММЗ, действительно, благотворительно передал городу порядка 2000 тонн этого материала, его высыпали на дороги в частном секторе.

Подсыпку производит ООО «Горкомхоз», подрядчик по зимнему содержанию дорог, только некоторые улицы, где затруднен проезд автотранспорта — например, Авиахима, Маяковского, — субподрядчик «Горкомхоза» «Алмаз» (бывшая «Дорожная служба»), вручную.

В декабре, после снегопадов, как утверждает директор УГХ, вывезли семь с лишним тысяч кубов снега — в отведенные для этого места в районе Гусевки. Освобождены от снежных куч улицы Горького, Цветников, П.Зыкина, К.Либкнехта, Энгельса, Мира, с Ковельской и Кошевого вывозили даже два раза — очень узкие. Очищены главные перекрестки, именно их касалась основная масса предписаний ГИБДД. На вывозке были заняты три предприятия — «Горкомхоз», «Алмаз» и «Аврора» (бывшее предприятие Михайлова).

В прошлом году столько снега вывезено за год, а в смету зимнего содержания на 2011 год заложен вывоз еще 4000 кубов.

— Но это уже с остановочных комплексов и второстепенных перекрестков в феврале-марте, если без снегопадов обойдется, — заметил Виталий Владимирович. — Еще какая весна будет, если как в том году, когда быстро растаяло, я бы тогда вообще не вывозил снег ради экономии денег. А отсев, его все равно убирать придется, так и так.

По информации из ОАО «НСММЗ», в 2010 году завод на безвозмездной основе в рамках сотрудничества с городской администрацией для подсыпки и ремонта дорог вывез 2237 т щебня мелкой фракции.

В эти спокойные с точки зрения осадков дни дорожники заняты… подготовкой к возможному снегопаду, который обещают в конце января — расширяют дороги. Впрочем, метеорологи грозились обильным снегом и в новогодние каникулы, но прогноз, к вящей радости коммунальщиков, не сбылся.

— Прошли ротором П.Зыкина, К.Либкнехта, Российскую, частично Энгельса, Почтовую, Мира, Металлистов. Планируем еще Чехова, Азина, Спартака и Цветников расширить, — говорит Виталий Владимирович. — Колеи убираем, тут основная проблема — Мира. Из-за аварии. То, что можно срезать, срезали. Надо солью засыпать, перекрывать движение и проходить ножом. А соль работает при минус шести и теплее. Но все равно последствия не ликвидировать. Как в прошлом году, когда на перекрестке Цветников-Ковельская прорвало, Цветников до Чехова была в колеях, что только ни делали...

ЧЕМ ПОСЫПАЮТ ДОРОГИ

- Концентрат минеральный «Галит» марки А, производство ОАО «Сильвинит», г. Соликамск.
- Физические свойства: кристаллический продукт серовато-белого цвета с включениями кристаллов темно-серой и красноватой окраски.
- Химические свойства:
- массовая доля хлористого натрия не менее 95,0 %
- массовая доля кальций-иона не более 0,8 %
- массовая доля магний-иона не более 0,2 %
- массовая доля калий-иона не более 0,5 %
- массовая доля сульфат-иона не более 1,5 %
- массовая доля влаги не более 1,0 %
- массовая доля нерастворимых в воде веществ не более 1,2 %
- Продукт предназначен для целей повышения безопасности дорожного движения, снижения дорожно-транспортных происшествий (ДТП) и улучшения потребительских свойств автомобильных дорог в зимних условиях.
- Согласно сертификату соответствия, щебеночно-песчаные смеси используются для покрытий и оснований автомобильных дорог и аэродромов.

Елена Андреева возглавила отдел по физической культуре и спорту

С 14 января ведущим специалистом по физической культуре и спорту с правами исполняющей обязанности руководителя отдела администрации городского округа Ревда назначена заслуженный мастер спорта по легкой атлетике Елена Андреева. По положению о работниках администрации, все сотрудники, принимаемые на работу, должны пройти испытательный срок. Этим и объясняется приставка «и.о.».

— Но я уже нахожусь в кабинете и уже принимаю посетителей, — сказала «Городским вестям» Елена Андреева.

На заседании Думы городского округа Ревда 27 октября 2010 года депутаты проголосовали за разделение Комитета по делам молодежи, физической культуры, спорта и туризма на два отдела администрации. И с 1 декабря должны были приступить к своим обязанностям два руководителя. Отдел по делам молодежи возглавила Евгения Войт, а место руководителя отдела по физической культуре и спорту оставалось вакантным полтора месяца.

На улице П.Зыкина машиной серьезно травмирован ребенок

18 января в результате ДТП пострадал ребенок. Это уже второе подобное происшествие в Ревде с начала года.

Около 14.45 на улице П.Зыкина в районе перекрестка с Мира под машину попал 12-летний мальчик, перебегавший дорогу в неположенном месте. Юный нарушитель правил дорожного движения госпитализирован с переломом левого плеча и подозрением на закрытую черепно-мозговую травму и сотрясение головного мозга.

«Пежо Партнер» под управлением 41-летнего жителя Билимбая двигался со скоростью 60 км/час в сторону улицы Российская. Вот что рассказал ГИБДД водитель:

— Не доезжая метров сто до перекрестка с Мира, я увидел с правой стороны дороги подростка, который собирался перебегать улицу. Я сбавил скорость, подал звуковой сигнал. Подросток, как мне показалось, меня увидел, но метров за 30 резко бросился через дорогу.

Мужчина нажал на тормоза, но избежать наезда не удалось. Как рассказали очевидцы, паренек от удара капота несколько раз перевернулся и упал на середину дороги. К нему бросился шокированный водитель «Пежо», тут же затормозило такси, таксист по рации вызвал «скорую» и сообщил об аварии в дежурную часть. Пострадавший был в сознании, сказал, что у него очень болит бок.

Как выяснилось, четвероклассник школы №1 возвращался с занятий. По утверждению инспектора по пропаганде ГИБДД Светланы Наговицыной, в этой школе очень хорошо поставлено дело с обучением детей безопасному поведению на дороге, постоянно проводятся уроки и беседы. Тема одного из последних уроков, в котором участвовал и маленький Леня, как раз — «Безопасный маршрут из школы»…

— Но, по-моему, вина здесь обоюдная, и водителя, и пострадавшего, — заметила Светлана Петровна. — Ведь водитель видел ребенка издалека, допускал, что он может побежать внезапно — это же ребенок! — тем не менее не принял меры для устранения опасности, не остановился, только чуть сбавил скорость.

В стране, в мире

Владимир Путин пообещал ветеранам 10 млрд рублей на жилье

Правительство РФ выделит в течение 2011 года 10 млрд рублей на обеспечение ветеранов жилплощадью. По словам премьера Путина, в планах правительства было обеспечение 140 тысяч человек жильем в рамках программы по предоставлению квартир ветеранам Великой Отечественной войны, а в действительности под нее попало 172 тысячи человек, и постановка на очередь производится до сих пор. Между тем, ранее премьер заявлял, что в течение 2011 года жилье получат все ветераны.

В Тунисе арестованы родственники экс-президента

33-м родственникам сбежавшего президента Зин эль-Абидина Бен Али вменяются преступления «против родины». Требования привлечь их к ответственности за коррупцию выдвигались в ходе многочисленных акций протеста, охвативших страну с декабря 2010 года. Между тем временное правительство в ответ на требования демонстрантов освободило из тюрем политзаключенных. Причиной волнений в Тунисе стало затянувшееся пребывание у власти президента страны, политика которого привела к росту безработицы и цен. В ходе беспорядков погибли до 100 человек.

Владимира Квачкова обвинили в организации мятежа

Полковнику ГРУ в отставке Владимиру Квачкову предъявлены официальные обвинения по статьям «содействие террористической деятельности» и «покушение на организацию вооруженного мятежа». Квачков был задержан у себя дома в Москве 23 декабря 2010 года — на следующий день после утверждения оправдательного приговора по делу о покушении на Анатолия Чубайса в марте 2005 года. Дело Квачкова засекречено. Сам он не признает своей вины, утверждая, что дело инспирировано Чубайсом.

В поездах хотят полностью запретить курить

Президент РЖД Владимир Якунин в своем блоге высказался за полный запрет курения в поездах. «Моя позиция по поводу запрета курения в поездах однозначна», — подчеркнул глава РЖД. Вместе с тем, по его словам, сотрудники компании — «это не правоохранительные органы, которые могут привлечь гражданина к ответственности за курение в неположенном месте». Якунин подчеркнул, что своими силами справиться с этой проблемой РЖД пока не в состоянии, и попросил читателей блога делать конструктивные предложения по этому вопросу. В сентябре 2010 года премьер-министр Владимир Путин подписал концепцию, предусматривающую полный запрет курения в общественных местах в ближайшие пять лет.

«Край» выбыл из борьбы за «Оскар»

Фильм «Край» Алексея Учителя, выдвинутый Россией на соискание «Оскара» в номинации «лучший фильм на иностранном языке», не попал в короткий список претендентов на престижную кинопремию. Американская киноакадемия обнародовала шорт-лист претендентов, в который попали девять картин — из Мексики, Канады, Алжира, Дании, Греции, ЮАР, Японии, Испании и Швеции. Список из пяти номинантов объявят 25 января, а церемония вручения «Оскаров» запланирована на 27 февраля.

По материалам Lenta.ru, Newsru.com, РИА «Новости»

Записала
НОНА ЛОБАНОВА,
lobanova@revda-info.ru

! **12 января был отмечен День работников прокуратуры, учрежденный в 1995 году Указом Президента РФ.**

Прокуратура подводит итоги года

Более всего прокурора Ревды Алексея Титова беспокоят частые нарушения в области земельных отношений

Противодействие коррупции

В этой сфере в 2010 году прокуратурой выявлено 52 нарушения закона, внесено 28 протестов на незаконные правовые акты органов местного самоуправления, предъявлен один иск в интересах государства в суд, внесено девять представлений.

— Мы начинаем отслеживать нарушения законодательства при осуществлении надзора за законностью правовых актов органов местного самоуправления, — говорит Алексей Титов. — При этом мы не только реагируем на нарушения законодательства, но и выявляем так называемые коррупциогенные факторы и вносим требования об их устранении руководителям органов местного самоуправления. В качестве примера можно привести постановление главы администрации ГО Ревда о порядке распределения мест в дошкольных образовательных учреждениях. Нами было установлено, что одним из критериев для внеочередного предоставления места в детском садике являлось наличие ходатайства руководителя организации независимо от формы собственности. То есть по таким ходатайствам места распределялись вне очереди. В конце года мы направили требование главе администрации о том, чтобы этот коррупциогенный, с нашей точки зрения, фактор, был устранен. Будем контролировать приведение этого постановления в соответствие с действующим законодательством. Срок выполнения — месяц. Я думаю, тут однозначно было нарушение закона — комиссии давалось право решать, предоставить человеку место в обход общей очереди или нет.

Форм выявления нарушений законодательства очень много. Почву дают обращения граждан. Мы регулярно проводим прием граждан, в течение 2010 года нами рассмотрено более 1000 обращений и жалоб, в том числе на незаконные действия должностных лиц органов местного самоуправления. В этом году планируем проверки на предмет соблюдения законодательства на предприятиях, в органах местного самоуправления.

Нарушения земельного закона

— Нарушения земельного законодательства продолжают иметь место как в Ревде, так и в Дегтярске. В 2010 году мы обратились в суд с иском о возвращении в муниципальную собственность земельных участков в районе Кунгурки, незаконно переданных гражданам в собственность *(«дело Мозалевича», 13,3 га земли сельхозназначения проданы по кадастровой цене — 169 рублей — двум жительницам Екатеринбурга — Ред.)*. Это уже признано незаконным, в ближайшем времени иск будет рассмотрен, и земли возвращены муниципалитету.

В следственный комитет направлены материалы о передаче в 2009 году, как мы считаем, с нарушением действующего земельного законодательства земли в районе поселка Ледянка индивидуальному предпринимателю — это тоже земля сельхозназначения, а участки передали в длительную аренду без проведения необходимого при распоряжении такими землями аукциона.

Также в следственный комитет передан материал по факту выданного администрацией Дегтярска разрешения на вырубку леса, который, как мы полагаем, относится к государственному лесному фонду. На наш взгляд, вынося данное решение, глава превысил свои должностные полномочия. Мы отслеживаем эти дела, чтобы следственным комитетом были приняты по ним законные решения.

Приговор риелтору Сайфулину будет пересмотрен

— В 2010 году государственные обвинители прокуратуры Ревды поддержали обвинение по 700 уголовным делам. При этом гособвинители не только исследуют доказательства в суде и высказывают свою позицию по мере наказания, они впоследствии проверяют приговор суда на предмет соответствия нормам уголовного и уголовно-процессуального законодательства. В случае несогласия с постановленным приговором мы вносим кассационное представление — и большинство наших кассационных представлений в 2010 году было удовлетворено областным судом.

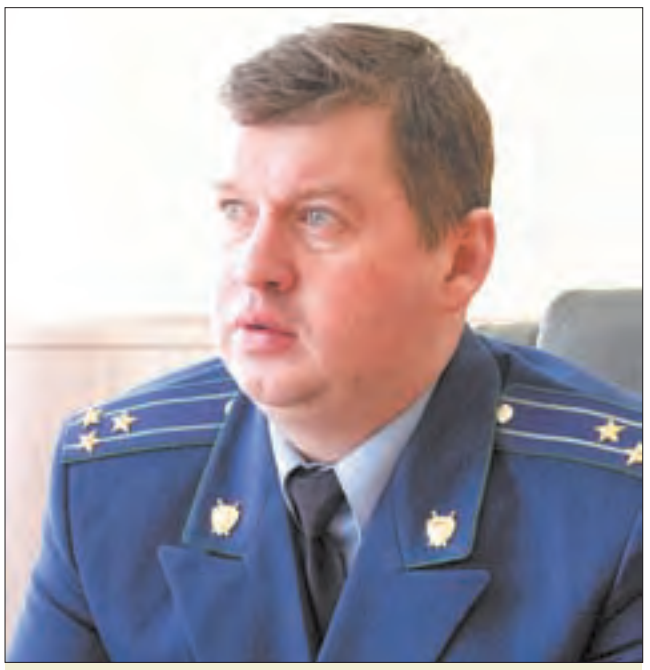

— В общем и целом сработали неплохо, достигли определенных положительных результатов. Пользуясь случаем, я хотел бы поблагодарить своих сотрудников за значительный вклад в дело укрепления законности на территории нашего ГО, пожелать всяческих успехов, профессиональных и личных.

Так, в декабре за мягкостью был отменен приговор в отношении риелтора Сайфулина, который обвинялся в крупном мошенничестве, дело направлено на новое рассмотрение, полагаем, что ему будет назначено более суровое наказание *(директор риелторского агентства Рашид Сайфулин, его сотрудница Вилия Саркисян в сговоре с начальником жилищного отдела администрации Светланой Пигалицыной попытались присвоить муниципальную квартиру, их действия были квалифицированы судом как мошенничество в особо крупном размере организованной группой, Сайфулину определено семь лет лишения свободы условно и 50000 рублей штрафа, Саркисян — два года условно, Пигалицыной — четыре года условно с лишением права занимать должности на государственной и муниципальной службе сроком на два года — Ред.)*. В отношении Пигалицыной приговор оставлен в силе, ее кассационная жалоба оставлена без удовлетворения.

Защита коммунальных прав граждан

— Во-первых, права граждан могут быть нарушены в результате несвоевременной оплаты энергоснабжающими организациями своих задолженностей перед поставщиками теплоэнергоресурсов — газ, тепло СУМЗа и так далее. В этой сфере мы регулярно проводим проверки, в 2010 было объявлено 26 предостережений руководителям управляющих компаний, энергоснабжающих организаций, чтобы задолженность была ликвидирована. Серьезных нарушений прав граждан в начале отопительного сезона 2010-2011 годов не допущено. Задолженность по оплате ресурсов была значительно сокращена, даже практически полностью погашена.

Второй аспект нашей работы — недопущение нарушений прав граждан на бесперебойное тепло-, водоснабжение в результате аварийных ситуаций. В случае превышения нормативов отключения жилых домов, социальных объектов, мы совместно с контролирующими органами проводим проверки и привлекаем виновных должностных лиц и организации к административной ответственности, обращаемся в суд в интересах граждан, в защиту неопределенного круга лиц с заявлениями о восстановлении их нарушенных прав. Такие обращения были и в 2010 году.

Так, большое количество обращений поступало в связи с нарушениями прав граждан при начислении оплаты за коммунальные услуги. В апреле 2010 года мы вносили представление в адрес ООО «Антек» с требованием произвести перерасчет по, как мы считаем, неправильно начисленной оплате. Требования были удовлетворены, перерасчет гражданам произведен. Аналогичная ситуация была в ноябре с ООО «Комбытсервис». Эта управляющая компания осуществляла начисления за холодную воду без учета степени благоустройства дома, всегда по максимальному коэффициенту. Мы также внесли представление в адрес управляющей компании, нам дан ответ, что при обращении гражданам будет незамедлительно сделан перерасчет. То есть жителям необходимо в индивидуальном порядке обращаться за перерасчетом.

Значительную работу в этой сфере проводит ревдинский отдел Роспотребнадзора, полномочия наши тут совершенно идентичны, Роспотребнадзор также имеет право возбуждать административные дела, обращаться в суды с исковыми заявлениями, что и было сделано. Решение суда вступило в законную силу — граждане в свете его могут требовать перерасчета у своих управляющих компаний.

Проблема кладбища: администрация привлечена к ответственности

— В 2009 году прокуратура обратилась в Ревдинский городской суд с исковым заявлением о приостановлении всех работ по созданию так называемого малого кладбища, поскольку никаких разрешительных документов, в частности, разрешения Роспотребнадзора на его организацию не имелось.

Но в суде администрация города и МУП «Обелиск» представили сведения о том, что никаких работ и, главное, захоронений на этом участке не ведется. В связи с этим в удовлетворении иска прокуратуре было отказано. В 2010 году мы вновь провели проверку исполнения природоохранного законодательства и обнаружили, что решение суда не исполняется, захоронения продолжаются и, в принципе, все это малое кладбище практически захоронено.

Мы привлекли к административной ответственности за нарушения санитарно-эпидемиологического законодательства администрацию и директора МУП «Обелиск», но законодательство все равно нарушено.

Как результат нашей работы в данном аспекте я оцениваю то, что были приняты меры по созданию так называемых полос отчуждения — например, до улицы Первомайской высажены деревья. Мероприятия согласованы с уличным комитетом, я думаю, что напряжение темы несколько спало, хотя, конечно, этим проблему не решить. Данный вопрос надо решать комплексно — городу необходимо новое кладбище.

В Дегтярске была аналогичная ситуация, также привлекли к административной ответственности руководство, там принят генплан, подобрано место для создания нового кладбища.

Кто возглавлял прокуратуру Ревды

В Ревде прокуратура существует с 1935 года — именно к этому времени относятся первые сообщения в газете «Ревдинский рабочий» о приеме граждан прокурором Ревды. За эти годы ревдинскую прокуратуру возглавляли прокуроры П.К.Бажутин, А.П.Крапивин, М.А.Пьянков, И.И.Тетюник, А.П.Пригоро, М.В.Тимофеев, Ю.Я.Корсавицкий, в 1973 году на эту должность был назначен М.И.Болячкин, впоследствии он руководил судебным департаментом Верховного суда по Свердловской области. С февраля 1977 года в течение 10 лет прокурором был А.А.Зыкин, с 1977 по 1999 год — В.А.Солдаткин, Почетный работник прокуратуры, с 1999 по 2005 год — А.М.Рудых, ныне прокурор Первоуральска. С 2005 года прокурор Ревды — Алексей Викторович Титов. В разное время прокуратура выполняла различные функции, различные задачи, которые ставило государство, но главной всегда оставалось осуществление надзора за исполнением законов органами государственной власти, местного самоуправления, организациями, предприятиями и должностными лицами.

Работа прокуратуры в цифрах

1000 обращений граждан принято.

700 обвинений поддержано в суде.

63 предостережения о недопустимости нарушений закона объявлено.

254 исковых заявления предъявлено в интересах граждан и государства.

74 должностных лица привлечены к дисциплинарной ответственности.

150 исков предъявлено о выплате заработной платы на предприятиях на сумму 6 млн рублей.

95 руководителей и должностных лиц привлечены к административной ответственности.

72 представления об устранении нарушений законодательства внесено.

601 нарушение федерального законодательства выявлено.

90 протестов внесено на правовые акты органов местного самоуправления, должностных лиц органов государственной власти.

15 уголовных дел по различным статьям Уголовного кодекса РФ возбуждено по материалам общенадзорных проверок прокуратуры.

12 сотрудников в прокуратуре: прокурор, два заместителя, старшие помощники и помощники.

Подготовил
ЮРИЙ ШАРОВ,
sharov@revda-info.ru

Фото
ВЛАДИМИРА КОЦЮБЫ-БЕЛЫХ

Крещение в Ревде

В этом году «официально насчитали» 1200 искупавшихся

19 января православные верующие отметили Крещение Господне или Богоявление — большой христианский праздник в честь крещения Иисуса Христа в реке Иордан Иоанном Крестителем. Накануне, в память того, что Спаситель своим Крещением освятил воду, в церквях проходит обряд водосвятия. А в сам праздник — на реках и водоемах. Как правило, в этот день всегда ярко светит солнце, но очень холодно.

Второй год в нашем городе после богослужения в храме во имя Архистратига Михаила был совершен крестный ход к традиционному месту освящения воды Ревдинского пруда — возле бывшей Водной станции. Здесь к 12 часам дня уже собрались десятки ревдинцев на молебен отца Алексия, чтобы после набрать освященной воды, которая, как считается, не теряет целебных свойств в течение года.

Впрочем, некоторые горожане набирали воду в крестообразной полынье в бидончики или бутылочки, не дожидаясь чина освящения, и уносили домой — подразумевается, что в ночь на Крещение Господне вода уже набирает святость.

По сложившейся на Руси традиции, в этот день принято искупаться в проруби для телесного и духовного очищения, несмотря на суровые крещенские морозы. Такую купель в Ревде подготавливают члены клуба любителей зимнего плавания «Айсберг». К полудню 19 января в полынье искупалось около сотни горожан. По подсчетам клуба «Айсберг», ежегодно в Крещение в Ревдинском пруду купается более полутора тысяч человек. Подсчет идет до 22 часов. Но количество окунувшихся всегда гораздо больше, так как ревдинцы приходят и приезжают очиститься телесно и духовно еще и ночью.

На этот раз теплушка «Айсберга» была открыта до 20 часов. По словам основателя клуба моржей Виктора Мякутина, так распорядилась администрация городского округа. А всего «официально посчитанных» искупавшихся в крещенской полынье с 8 утра до 20 часов было 1200.

— Все прошло на высшем уровне! — сказал Виктор Мякутин, Почетный гражданин Ревды. — Дежурила «скорая», милиция, была музыка. Правда, одному человеку оказали медицинскую помощь. В 20 часов мы закрыли теплушку, выключили свет, но лестницу в полынье оставили. Там же столпотворение началось. Сколько всего окунулось в полынье, и не скажешь — до утра купались. Мы три дня подряд будем открывать теплушку и включать свет. Пусть купаются!

Подготовила
ИРИНА КАПСАЛЫКОВА,
kaps@revda-info.ru

Фото Юрия Шарова

Жители дома №30 по улице Павла Зыкина говорят, что этого магазина нет в реестре «Свердловэнергосбыта», и разрешения на его открытие собственники квартир не давали. Хозяйка магазина платит за электроэнергию по счетчику в ТСЖ. Люди уверены, что магазинные «электропотери» энергетики «раскидали» на жильцов дома.

«У нас в подъезде горят «золотые» лампочки!»

Жители дома №30 по улице Павла Зыкина возмущены начислениями за электроэнергию в местах общего пользования

Татьяна Смолина и Елена Русинова, жительницы дома №30, в конце декабря 2010 года пожаловались в редакцию, что им начислили «лишние» киловатты за электроэнергию в местах общего пользования. Сумма составляет больше половины от внутриквартирного потребления.

— По 150 киловатт нам «пришлепали» плюсом, «золотые» лампочки у нас горят в подъезде! — возмущается Татьяна Александровна. — В Больничном переулке нам дали расчеты. В реестре «Свердловэнергосбыта» нет второго магазина и огромных ретрансляторов, которые стоят в одной из квартир и тоже прилично энергии потребляют. Числится 108 квартир и магазин «Зета». Почему только этот магазин, а другой где?

Женщины ходили разбираться в ТСЖ. Выяснилось, что хозяйка второго магазина платит за электроэнергию по счетчику в ТСЖ, но озвученная сумма показалась женщинам «смешной» по сравнению с той, которую платит владелец другого магазина. Председатель Надежда Истокская пообещала разобраться с магазином и антеннами. В ТСЖ объяснили, что в начислении «лишних» сумм за МОП «виноваты» старые неповеренные счетчики, отсутствие приборов учета, воровство.

— Над нами смеются те, кто не имеет счетчиков и платит по нормативу, — сетуют женщины. — Нам навешивают их перерасход по электроэнергии, мы за них платим. Есть и те, которые не платят, их за неуплату отрезали от электроэнергии, а они самовольно подключились. И мы за них платим. Нам что, счетчики выбросить?!

За каникулы ретрансляторы в «нехорошей» квартире срочно убрали, но как там обстоит дело с оплатой электроэнергии, пока неизвестно. По словам жильцов, в ТСЖ сообщили, что планируется устроить проверку «неблагополучных» домов, где за МОП начислили свыше 50% внутриквартирного потребления. 18 января снова пришли счета, за энергоснабжение МОП начислено больше 50%.

На днях счета за электроэнергию получили все жители Ревды. За МОП опять начисли «лишние» деньги. Вопросы возмущенных читателей мы снова передали в «Свердловэнергобыт».

Кто платит за уличное освещение?

? *Не платим ли мы за свет на уличных столбах, так как «нагоревшее» количество кВт за освещение мест общего пользования увеличилось в 50 раз?* **Н.И.Коновалова**

Отвечает **Любовь Панкратова,** управляющая Западным сбытом ОАО «Свердловэнергосбыт»:

— В соответствии со ст. 39 Жилищного Кодекса РФ собственники помещений в многоквартирном доме несут бремя расходов на содержание общего имущества этого дома.

При этом общей долевой собственностью жильцов многоквартирного дома являются лестничные площадки, лестницы, лифты, лифтовые и иные шахты, коридоры, технические этажи, чердаки, подвалы, в которых имеются инженерные коммуникации, иное обслуживающее более одного помещения в данном доме оборудование (технические подвалы), крыши, ограждающие несущие и ненесущие конструкции данного дома, механическое, электрическое, санитарно-техническое и иное оборудование. Также в общую долевую собственность входит земельный участок, на котором расположен данный дом, — со всеми элементами озеленения, благоустройства и другими объектами, предназначенными для обслуживания и эксплуатации данного дома.

Поэтому освещение придомовой территории в пределах границ земельного участка, на котором расположен многоквартирный дом, также входит в состав расходов на содержание общего имущества. Границы и размер земельного участка определяются в соответствии с требованиями земельного законодательства и законодательства о градостроительной деятельности.

Как проверить счет за места общего пользования (МОП)

Читательница нашей газеты Мария Зияшева (Цветников, 47), имеющая техническое и бухгалтерское образование, решила разобраться с начислением платы за энергоснабжение мест общего пользования. Мария Григорьевна попросила в Больничном переулке порядок начисления, ей выдали некий документ. Она ознакомилась с ним и с постановлением №307 «О порядке предоставления коммунальных услуг гражданам». И разобралась.

По словам Марии Зияшевой, чтобы люди могли проверить расчеты, необходимо указывать в квитанции показания общедомового прибора учета на начало и конец месяца. Коэффициент 40 для ее дома — это коэффициент трансформации, указывается для каждого вида общедомового прибора учета, то есть он может различаться.

— Я перепроверила первоначально 9 квартир, получилось, что нам начислили на 12% больше, чем получилось по расчету, — рассказывает Мария Григорьевна. — В следующем месяце ошибку исправили. Теперь все идет правильно. Коэффициент распределения платы за МОП может быть ниже, если снимать показания индивидуальных счетчиков и общедомового счетчика в один день. Только это надо организовать.

Таблица 1 . Порядок начисления потребленной энергии с учетом поквартирного распределения мест общего пользования (МОП) бытовым потребителям, проживающим в многоквартирном доме

Услуга	Показания общедомового ПУ (кВт·ч)				Коэффициент трансформации	Расход общедомового ПУ (кВт·ч)		Суммарный расход абонентов (кВт·ч)	Расход в нежилых помещениях (кВт·ч)	Расход б/у (кВт·ч)	Расход МОП (кВт·ч)	Коэффициент распределения МОП
	Показания на начало		Показания на конец									
	День	Ночь	День	Ночь		День	Ночь					
1	2	3	4	5	6	7	8	9	10	11	12	13
Э/э	Данные в графы 2, 3, 4, 5 берутся со счетчика, который установлен на входе в дом				Значение коэффициента 40, может различаться в зависимости от модели ПУ	По правилам трансформации, из графы 4 вычитаем графу 2 и умножаем на коэфф. 40	По правилам трансформации, из графы 5 вычитаем графу 3 и умножаем на коэфф. 40	Суммируются показания счетчиков всех квартир дома плюс графы 10 и 11	Собственные показания счетчика	Расход э/э в квартирах, где вообще нет счетчиков (по норме)	Суммируются графы 7 и 8, и вычитается графа 9	Графу 12 делим на графу 9
Пример	1924	2010	2052	2125	40	5120	4600	7719	0	100	2001	0,25923

Таблица 2. Расчет мест общего пользования по лицевому счету (по каждой квартире)

Услуга	Коэффициент распределения МОП	Предъявленный расход по индивидуальным ПУ (кВт·ч)		Предъявленный расход МОП (кВт·ч)			Предъявленный расход по индивидуальному ПУ с учетом МОП (кВт·ч)	Перерасчет (кВт·ч)	Цена тарифа, руб.		Всего начислено, руб.	Сумма перерасчета, руб.	Итого, руб.
		День	Ночь	Всего	День	Ночь			День	Ночь			
1	2	3	4	5	6	7	8	9	10	11	12	13	14
Э/э	Графа 13 таблицы 1	Посмотреть в квитанции на оплату электроэнергии		Графа 3 плюс графа 4 и умножить на графу 2	По таблице 1: графа 7, деленная на сумму граф 7 и 8	По таблице 1: графа 8, деленная на сумму граф 7 и 8	Сумма граф 3, 4, 5	Исправление выявленных ошибок за предыдущий месяц. Только по вашему обращению	Тарифы 2010 года. С этого года тарифы увеличены на 10% (2,40 руб. — дневной, 1,14 руб. — ночной)		Сумма граф 3 и 6, умноженная на дневной тариф, плюс сумма граф 4 и 7, умноженная на ночной тариф	Исправление выявленных ошибок за предыдущий месяц. Только по вашему обращению	
Пример	0,25923	34	35	17,88	9,42	8,46	86,88	0	2,20	1,04	140,73	0,00	140,73

Удивлены? Возмущены? Обрадованы? Поделитесь со всеми!
«Городские вести» ждут ваших новостей по тел. 3-46-29

«Свердловэнергосбыт»: начисление платы за общедомовое потребление электроэнергии правомерно

Начислять жителям Ревды плату за энергоснабжение квартир и мест общего пользования в многоквартирных домах «Свердловэнергосбыт» начал с ноября нынешнего года. Но несмотря на то, что подобные расчеты с населением ведутся уже на протяжении трех месяцев, новый порядок до сих пор вызывает у граждан множество вопросов. Это, в общем, закономерно в случаях, когда увеличиваются счета за ту или иную коммунальную услугу. Поэтому «Свердловэнергосбыт» считает необходимым разъяснить потребителям причины перехода на новый порядок оплаты электроэнергии и взаимодействия граждан с гарантирующим поставщиком.

Согласно ФЗ №261 «Об энергосбережении и о повышении энергетической эффективности и о внесении изменений в отдельные законодательные акты РФ», до 1 января 2012 года собственники жилых домов и помещений в многоквартирных домах обязаны обеспечить оснащение таких домов общедомовыми и индивидуальными приборами учета электроэнергии.

Соответственно, с момента установки общедомового счетчика гражданам должна насчитываться плата за энергоснабжение мест общего пользования. Сегодня существуют две методики начисления платы. Если в квартире установлен индивидуальный электросчетчик, то тогда учитывается объем потребления в ней и, в соответствии с постановлением правительства РФ №307, определяется доля данной квартиры в общедомовом энергопотреблении. А если счетчика в квартире нет, то расчет ведется по нормативу потребления — и в квартире, и в местах общего пользования. Еще раз подчеркиваем, что такой порядок определен законодательством, обсуждать справедливость которого мы не вправе.

В большинстве домов Ревды общедомовые счетчики были установлены, однако до ноября 2010 года управляющие компании плату за общедомовое потребление гражданам начисляли не в полном объеме.

С 1 ноября 2010 года управляющие компании «Комбытсервис» и «ЖСК» реализовали право гарантирующего поставщика (в данном случае, «Свердловэнергосбыта») на непосредственное получение платы за потребленную электрическую энергию от жителей Ревды.

Это полностью соответствует правовым нормам, так как, согласно постановлению правительства РФ №530, собственники жилых домов и помещений в жилом доме вправе приобретать электрическую энергию непосредственно у гарантирующего поставщика.

Гражданам следует обратиться в управляющую компанию с требованием провести аудит электросетей дома. После устранения самовольных подключений и потерь будет насчитываться справедливая плата за электроэнергию.

Кроме того, подобный порядок расчетов позволяет сокращать риски возникновения задолженности, что благотворно влияет на бесперебойное обеспечение жилья граждан электроэнергией.

С другой стороны, отказ управляющей компании от заключения соглашения с гарантирующим поставщиком иногда приводит к возникновению критических ситуаций. Так, например, ревдинская управляющая компания «Антек» не стала передавать «Свердловэнергосбыту» права на прямые расчеты с населением. В результате, просроченная задолженность компании перед энергосбытовой организацией к концу прошлого года достигла полумиллиона рублей. Ранее Арбитражный суд принял сторону «Свердловэнергосбыта» и подтвердил обоснованность требований к управляющей компании. По словам управляющей Западным сбытом «Свердловэнергосбыта» Любови Панкратовой, энергосбытовая компания как гарантирующий поставщик электроэнергии на территории Свердловской области заинтересована в устойчивости энергосистемы региона и бесперебойном энергоснабжении потребителей. «В то же время действия отдельных недобросовестных управляющих компаний, которые якобы руководствуются принципами «защиты интересов жильцов и сокращения расходов на коммунальные услуги», ставит выполнение этой задачи под угрозу. В данной ситуации мы вынуждены идти на крайние меры, хотя все еще рассчитываем на ответственное отношение УК к жильцам домов, которые она обслуживает», — заявила Любовь Панкратова.

Резюмируя, необходимо отметить, что уменьшение сумм по оплате электроэнергии возможно. Для этого необходима активная позиция граждан, готовых контролировать расход электроэнергии по показаниям индивидуальных и общедомовых приборов учета. Фактическое потребление электроэнергии домом по показаниям общедомового счетчика может быть завышено из-за потерь электроэнергии и за счет несанкционированных подключений. В этом случае гражданам следует обратиться в управляющую компанию с требованием провести аудит электросетей дома. После устранения самовольных подключений и потерь жителям будет насчитываться справедливая плата за электроэнергию.

Также много вопросов у населения вызывает распределение платы за электроэнергию, если кроме квартир в доме находятся какие-либо организации (магазины на первых этажах, фирмы и т.д.) Подчеркиваем, что в этом случае с такими организациями заключается отдельный договор, и потребляемая ими электроэнергия вычитается из общего объема.

Действия «Свердловэнергосбыта» правомерны и полностью соответствуют существующим нормативным актам РФ. Поэтому мы призываем граждан к пониманию сложившейся ситуации, а также к осуществлению контроля за расходованием электроэнергии, используемой для освещения мест общего пользования.

Как контролировать показания счетчика

? *Можно ли жильцам многоквартирного дома контролировать снятие показаний счетчика электроэнергии в доме (лично присутствовать), завести журнал и записывать. Чтобы был контроль!*
Ольга Владимировна

Отвечает **Любовь Панкратова**, управляющая Западным сбытом ОАО «Свердловэнергосбыт»:
— Уменьшение сумм по оплате электроэнергии возможно исключительно при активной позиции жильцов многоквартирного дома, готовых контролировать расход электроэнергии по показаниям индивидуальных и общедомовых приборов учета. Фактическое потребление электроэнергии домом по показаниям общедомового счетчика может быть завышено из-за потерь электроэнергии и за счет несанкционированных подключений. Поэтому самостоятельно контролировать снятие показаний приборов учета мест общего пользования не только можно, но и необходимо. При этом следует проследить, чтобы снятые жильцами показания общедомовых счетчиков были учтены гарантирующим поставщиком при выставлении квитанций на оплату. Они также должны быть согласованы с территориальной сетевой организацией — ОАО «МРСК Урала» — и управляющей компанией. Уточнить график контрольных обходов жилых домов персоналом ОАО «МРСК Урала» возможно в Вашей управляющей компании.

Дополнительно следует отметить, что п.49 Правил предоставления коммунальных услуг гражданам закрепляет обязанность исполнителя (т.е. управляющей организации) при наличии коллективных (общедомовых) приборов учета ежемесячно, в течение последней недели месяца, снимать их показания и заносить эти данные в журнал учета. Собственники жилых помещений многоквартирного дома могут обратиться в управляющую компанию с требованием предоставить данные об объемах потребления многоквартирного дома. В течение одного рабочего дня, следующего за днем обращения, управляющая организация обязана предоставить этот журнал.

Почему ОАО «Свердловэнергосбыт» каждый месяц начисляет пени?

? *В сентябре начислили 0,24, в октябре — 1,47, в ноябре — 1,48 руб. На подобный вопрос был ответ, что произошел программный сбой. Каждый месяц сбой программы происходит?*

Отвечает **Любовь Панкратова,** управляющая Западным сбытом ОАО «Свердловэнергосбыт»:
— В соответствии со ст. 155 Жилищного Кодекса РФ, граждане, которые несвоевременно или не полностью внесли плату за жилое помещение и коммунальные услуги, обязаны оплатить пени в размере одной трехсотой ставки рефинансирования Центрального банка РФ, действующей на момент оплаты. Пени начисляются на сумму задолженности. Из Вашего вопроса следует, что по Вашему лицевому счету образовалась задолженность, которая ранее не была оплачена в полном объеме. В связи с этим пени были начислены на оставшуюся сумму задолженности. Причем когда Вы оплачиваете услугу, Ваши деньги в первую очередь идут на погашение ее стоимости, и остаток — на уплату пеней.

Для разъяснения порядка начисления пеней по Вашему лицевому счету рекомендуем обратиться в Ревдинский участок ОАО «Свердловэнергосбыт» по адресу г. Ревда, пер. Больничный, 4, тел. (34397) 3-55-82, 2-27-18, 2-26-49, 2-27-63 с 9.00 до 18.00 (обеденный перерыв с 12.00 до 13.00).

РЕКЛАМА

Новости в один клик
реклама сайта
www.revda-info.ru

Видеть прогрессивно

Очки с прогрессивными линзами незаменимы в повседневной жизни

Очки с прогрессивными линзами подойдут тем, кто не желает перегружать свои глаза, смотря вдаль и вблизь через одни очки

Человеческий глаз — очень уязвимый орган, испытывающий в течение жизни огромные нагрузки. Ведь 80% всей информации человек воспринимает и усваивает с помощью зрения. С возрастом хрусталик теряет свою эластичность, возникают трудности с фокусировкой зрения, качество нашего восприятия ухудшается. Рано или поздно, но это происходит у каждого.

Без перегрузок

Возрастные изменения приводят к необходимости в разных ситуациях пользоваться различными очками, линзы которых отличаются друг от друга по многим показателям. Например, можно иметь одну пару очков для улучшения восприятия объектов, находящихся вдали, а другую — для чтения и письма.

Частая смена очков неудобна и нередко доставляет владельцу много хлопот, поэтому некоторое время назад были разработаны прогрессивные линзы.

Очки с прогрессивными линзами чаще всего рекомендуют тем, кому необходимы двое очков — одни для дали, другие для работы. А также для тех, кто, имея хорошее зрение для одной из зон (даль или близь), не желает каждый раз снимать и надевать очки, меняя характер деятельности, либо смотреть поверх очков. По большому счету, это линзы для тех, кто не желает перегружать свои глаза, смотря вдаль и вблизь через одни очки.

Скроют даже возраст

Что такое прогрессивные очки и каковы их преимущества? Это очки с линзами, корректирующими ваше зрение одновременно на всех дистанциях — в зоне близи, вдали и в промежуточных зонах, они обеспечивают удивительную гармонию между линзами и вашими глазами. Очки с прогрессивными линзами обладают целым рядом преимуществ.

У очков с прогрессивными линзами нет резкой границы перехода от зоны дали к зоне близи, как в бифокальных очках, нет скачка изображения. Эти очки не выдают вашего возраста, заменяют три (!) пары очков — для дали, для средней видимости и близи.

Есть и ряд особенностей. Очки с прогрессивными линзами не рекомендуются людям с заболеваниями глаз (катаракта, глаукома, отслоение сетчатки).

Требуется период адаптации, который может длиться от нескольких минут до нескольких дней.

Требуется более тщательный подход к выбору оправы.

Однако не стоит думать, что прогрессивные линзы являются панацеей на все случаи жизни, не удивляйтесь, когда оптик-консультант или оптометрист спросят вас о роде ваших занятий или предупредят вас о балластных полях в неиспользуемых для зрения боковых зонах, предложат только те виды оправ, которые подходят для таких линз.

Как подогнать монитор под себя?

Исследования показывают: 88% компьютерных пользователей страдают от компьютерного зрительного синдрома (КЗС).

Компьютерный зрительный синдром — совокупность жалоб на органы зрения, быструю утомляемость и боли в области шейных позвонков у людей, профессиональная деятельность которых или их хобби связаны с продолжительной работой за компьютером. Причем наибольшая нагрузка при работе с компьютером приходится на глаза. Причиной этого состояния является особенность изображений на мониторе, когда буквы, цифры и рисунки состоят не из непрерывных линий, как на бумаге, а, подобно мозаике, из точек, к тому же светящихся и мерцающих. Четких границ эти точки не имеют, потому знаки и линии гораздо менее контрастны, чем в книге. Еще менее контрастными делает их внешнее освещение, без которого, однако, работать на компьютере тоже вредно.

Комплекс всех проблем эргономической безопасности компьютеризации будет существовать еще долго: вряд ли целесообразно ждать, пока орган зрения человека приспособится не только к реальному, но и к «экранному» изображению. А между тем в ряде стран компьютерной обработкой информации занимается до 70 процентов всего работающего населения. Недалеко то время, когда аналогичная ситуация будет и у нас. Остается возможность или максимальным образом «подогнать» компьютер и дисплей к физиологическим требованиям глаза и мозга человека, или же — оптимизировать зрение человека к компьютеру при помощи специальных линз и покрытий.

Сделай изображение четким

Что такое компьютерные очки? Это очки, которые совмещают в себе медицинские и защитные функции. Как показывает наша практика, 75% людей, работающих за компьютером, нуждаются в медицинской коррекции зрения. Между тем большинство компьютерных очков, представленных на российском рынке по более низкой цене, не являются корригирующими, то есть бесполезны для 75% пользователей компьютеров.

Компьютерные очки не являются товаром серийного производства и изготавливаются индивидуально.

Оправа для компьютерных очков может быть выбрана любая, ведь главное, чтобы вы чувствовали себя комфортно!

Основные свойства компьютерных очков: снимают зрительное утомление и головную боль, повышают цветоразличие и цветовой контраст, делают изображение более четким и контрастным, предупреждают развитие прогрессирующей близорукости, катаракты, глаукомы, дистрофии сетчатки.

Используйте компьютерные очки, когда работаете за компьютером, и вы сразу же почувствуете результат.

Храм Архистратига Михаила. Расписание богослужений 24-30 января

Дата	Время	Событие
24.01, ПН	9.00	Молебен с акафистом Архистратигу Михаилу. Панихида.
	16.00	Вечернее богослужение. Исповедь.
25.01, ВТ	9.00	Божественная литургия. Молебен с акафистом св. вмч. Целителю Пантелеимону. Панихида.
	16.00	Вечернее богослужение. Память прп. Саввы Сербского. Исповедь.
26.01, СР	9.00	Божественная литургия. Память прп. Саввы Сербского. Исповедь. Молебен с акафистом перед иконой Божией Матери «Умягчение злых сердец» (Семистрельная). Панихида.
	16.00	Полиелейная служба. Отдание праздника Богоявления. Память Равноапостольной Нины просветительницы Грузии. Исповедь.
27.01, ЧТ	9.00	Божественная литургия. Отдание праздника Богоявления. Память Равноапостольной Нины просветительницы Грузии.
	16.00	Молебен с акафистом святителю Николаю Чудотворцу. Панихида. Вечернее богослужение. Исповедь.
28.01, ПТ	9.00	Божественная литургия. Молебен с акафистом перед иконой Божией Матери «Неупиваемая Чаша». Панихида.
	16.00	Вечернее богослужение. Исповедь.
29.01, СБ	9.00	Божественная литургия. Молебен с акафистом святой блаженной Матроне Московской. Панихида.
	16.00	Всенощное бдение. Исповедь.
30.01, ВС	9.00	Божественная литургия. Память прп. Антония Великого. Неделя 36-я по Пятидесятнице. Молебен благодарственный. Панихида.

Храм открыт ежедневно с 8 до 19 часов, в воскресенье — до 18 часов.
Телефон храма 2-56-10. Сайт www.michailarchangelrevda.ru

Расписание намазов (молитв) 22-28 января

Дата	Аль-Фаджр	Шурук	Аз-Зухр	Аль-`Аср	Аль-Магриб	Аль-`Иша
22.01, СБ	07:06	09:26	13:11	15:03	16:52	19:06
23.01, ВС	07:05	09:25	13:11	15:04	16:53	19:07
24.01, ПН	07:04	09:24	13:11	15:05	16:54	19:08
25.01, ВТ	07:03	09:23	13:11	15:06	16:55	19:09
26.01, СР	07:02	09:22	13:11	15:07	16:56	19:10
27.01, ЧТ	07:01	09:21	13:11	15:08	16:57	19:11
28.01, ПТ	07:00	09:20	13:11	15:09	16:58	19:12

Проводятся занятия для детей и взрослых (мужчин и женщин) по изучению культуры и основ ислама.
По любым вопросам, а также по обучению, звоните имаму Ревды Альфиру Хазрату по телефонам: 2-12-43, 8 (902) 87-85-216.

Единая служба спасения от скуки
(343) 22-22-911

ОТДЫХАЙ 9

Кино

САТИСФАКЦИЯ
Главный герой Александр, крупный бизнесмен и влиятельный человек в своем городе, после напряженного рабочего дня везет своего друга и помощника Дмитрия в ресторан. Но к удивлению Дмитрия, там их не ждут ни деловые партнеры, ни друзья — в помещении вообще нет посетителей. Мужчинам придется провести время в компании молчаливых официантов и многочисленных бутылок с содержимым различной крепости.

ПУТЕШЕСТВИЯ ГУЛЛИВЕРА 3D
Путешествие писателя Лемюэля Гулливера, которое начинается в Бермудах и заканчивается на острове Лилипут, где он возвышается над его маленькими гражданами.

НЕАДЕКВАТНЫЕ ЛЮДИ
Тихий и воспитанный Виталик пытается начать жизнь с нуля в новом городе. Но ему на пути попадаются одни сумасшедшие. Его соседкой оказывается взбалмошная Кристина, на новой работе атакует похотливая начальница и даже психолог, помогающий ему совладать со всем этим — и тот оказывается садо-мазохистом. Виталик кажется единственным адекватным человеком здесь. Но так ли это на самом деле?

КИНОТЕАТРЫ ЕКАТЕРИНБУРГА

- **Титаник Синема** .... ул. 8 Марта, 46, тел. 295-10-00
- **Салют** ..... ул. Толмачева, 12, тел. 31-000-70
- **Киноплекс** ..... ул. Сулимова, 50, тел. 378-49-51
- **Премьер-зал** ..... ул. Луначарского, 137, тел. 350-06-93
- **Знамя** ..... ул. Кировградская, 11, тел. 337-32-93
- **Юго-Западный** ..... ул. Бардина, 28, тел. 232-02-04
- **Колизей** ..... ул. Ленина, 43, тел. 371-08-28
- **Космос** ..... ул. Дзержинского, 2, тел. 371-55-78
- **Екатерининский** ... ул. Щербакова, 4, тел. 3-36-36-36

Театры

3 февраля. Четверг
ККТ «Космос»

АЛЕКСАНДР МАЛИНИН В ПРОГРАММЕ «ЭХ, ДУША МОЯ»
Имя Александра Малинина не нуждается в рекламе. Певец по-настоящему любим не только в России, но и за рубежом. Творчество Малинина органично сочетает традиции русского романса и современное звучание. Его глубокие и искренние интонации заставляют трепетать сердца публики. Мы слышим характерную задушевность, есенинский бунтарский дух, бесшабашную удаль и аристократическую утонченность. Певец уже много лет верен своему сценическому образу и репертуару. Песни он выбирает сам, отдавая предпочтение стихам с глубокой внутренней энергетикой, произведениям русских поэтов.

22 января. Суббота
Камерный театр
Метель
Коляда-Театр
Всеобъемлюще
Трамвай «Желание»
Космический театр «Рикирмурта»
Есть или не есть?
В чем сомнения...
Театр драмы
Идеальный муж

23 января. Воскресенье
Дом актера
Там, где музыка живет...
Коляда-Театр
Король Лир
Театр драмы
Бал воров

ТЕАТРЫ ЕКАТЕРИНБУРГА

- **Коляда-Театр** ..... ул. Тургенева, 20, тел. 359-80-22
- **Театр кукол** ..... ул. М.-Сибиряка, 143, тел. 350-30-05
- **Театр юного зрителя** ..... ул. К.Либкнехта, 48, тел. 353-33-65
- **Волхонка** ..... пр. Ленина, 8, тел. 310-32-63
- **Театр оперы и балета** ... пр. Ленина, 46а, тел. 350-80-57
- **Театр музкомедии** ..... пр. Ленина, 47, тел. 371-50-41
- **Камерный театр** ..... ул. Пролетарская, 18, тел. 371-96-03
- **Театрон** ..... ул. Р.Люксембург, 7, тел. 371-55-61
- **Филармония** ..... ул. К.Либкнехта, 38а, тел. 371-46-82

Клубы

21 января. Пятница
Джаз-клуб «EverJazz»

ДЕНИС ГАЛУШКО И LUSH LIFE. ЮБИЛЕЙНЫЙ КОНЦЕРТ
Денис Галушко — талантливый пианист, одинаково виртуозно играющий и как солист, и как участник ансамбля. Он неизменно привносит профессиональное звучание, предлагая подчас очень неожиданные исполнительские решения для, казалось бы, устоявшихся композиций.

21 января. Пятница
Art-club «Подвал»
«Happy Birthday DJ Ivan Grant»
Crazy club «Дебош»
«Минута Славы»
Night club «City»
Звуки подземелья
Клуб «Hills 18/36»
«SNOWидения»
Клуб «Нирвана»
Off-Beat Festival 3: ARCTIC RIDDIM in da Nirvana club
Ночной клуб «Stereo»
S-Exy Night Weekend
Ресторан-клуб «LowField»
Вечеринка для взрослых: Дискотека 80-х, 90-х, 2000-х
РЦ «Луна»
Вечеринка «Salsa de Luna»

22 января. Суббота
Art-club «Подвал»
«Happy Birthday Evgeny Goreshnik»
Crazy club «Дебош»
«Минута Славы»
Night club «City»
Звуки подземелья
Джаз-клуб «EverJazz»
JazzTangeros. Музыка джазового танго Милонга
Клуб «Hills 18/36»
«SNOWидения»
Клуб «Нирвана»
Helia — Rimini, Италия
Ночной клуб «Stereo»
S-Exy Night Weekend
Ресторан-клуб «LowField»
Вечеринка для взрослых: Дискотека 80-х, 90-х, 2000-х

КЛУБЫ ЕКАТЕРИНБУРГА

- **Art-club «Подвал»** .. ул. Московская, 209, тел. 212-00-30
- **Club «Gold»** ..... ул. Ткачей, 9, тел. 254-85-85
- **Club «Дебош»** ..... ул. Челюскинцев, 106, тел. 213-27-77
- **New Bar** ..... ул. 8 Марта, 8д, тел. 953-606-76-84
- **Night club «City»** ..... ул. Опалихинская, 15, тел. 912-6607576
- **BEN HALL** ..... ул. Народной Воли, 65, тел. 251-63-68
- **Joy Pub** ..... ул. Щербакова, 4, тел. 269-06-07
- **Vertinsky** ..... ул. Р.Люксембург, 52б, тел. 200-66-06
- **Hills 18/36** ..... ул. Бажова 193, тел. 222-18-36

Гороскоп | 24-30 января

ОВЕН. Вы ощущаете обновление после ограничений. Не обязательно начинать что-то новое, но интуитивно вы можете сделать хороший выбор. В личном плане сейчас есть возможность развить симпатию во что-то большее.

ТЕЛЕЦ. Приходят сигналы и информация, помогающие сориентироваться в важных вопросах. Ищите в событиях и новостях ключ к будущим переменам. То, что вы сумеете наладить в это время, будет работать на вас исправно.

БЛИЗНЕЦЫ. Если в вашей жизни есть ситуации, которые требуют завершения, то сейчас вы можете многое сделать красиво и с пользой для своих будущих перспектив. Не стоит ждать, что это за вас сделает кто-то другой.

РАК. Есть опасность запутаться в каких-то отношениях или впутаться в какую-то историю. Призовите на помощь весь свой здравый смысл. Впрочем, возможно столько дел, что ни на что другое просто не останется силы.

ЛЕВ. Возможны ситуации выбора. Вы можете вдруг понять, что некий этап жизни уже позади, и предстоит выстраивать новые отношения. Люди могут остаться те же, но ваши чувства и настрой уже будут другими.

ДЕВА. Встречи, предложения, решения могут иметь последствия, намного превосходящие текущие интересы. Конфетно-букетная стадия романа может получить новый виток, а кое-кто нынче простится с холостой жизнью.

ВЕСЫ. Перемены на работе могут захватить вас врасплох. Скорее всего, новости будут благоприятными, но нужно время, чтобы к ним привыкнуть. Может случиться возможность попасть на глаза «нужным» людям.

СКОРПИОН. Замечательное время для активного развития событий как в деловой, так и личной сфере. То, что «сбивает» вас с пути, может вывести и на новое направление. Неожиданные приятные новости могут прийти издалека.

СТРЕЛЕЦ. Неожиданно для себя вы можете отказаться от старых шаблонов в отношениях, хотя прагматизм по-прежнему будет основным мотивом перемен, которые вы решите впустить в свою жизнь. Неожиданно возможны деньги.

КОЗЕРОГ. У вас есть шанс получить то, о чем вы мечтали. Возможны дальние поездки по необходимости, о которой вы не могли предполагать. Могут отдать давние долги — не только материальные, но и моральные.

ВОДОЛЕЙ. Если что-то не получается, перестраивайтесь и пробуйте новый вариант. В личной жизни пока ослабьте контроль, не углубляйтесь — все у вас быстро наладится, как только вы утвердитесь в своих делах.

РЫБЫ. Вы полны энергии и вдохновения, и сердце бьется учащенно от полноты чувств. Новые или возобновленные знакомства могут дать больше, чем привычные контакты. Отличное время для дел, где вы что-то меняете.

Афиша | Ревда

Дата	Время	Место	Мероприятие
21 января	15.00, 22.00	КДЦ «Победа»	к/ф «Самый лучший фильм», билеты: 120-180 руб.
22 января	11.00, 13.15, 15.30, 17.45, 20.00, 22.00	КДЦ «Победа»	к/ф «Самый лучший фильм», билеты: 100-180 руб.
22 января	22.00	Дворец культуры	Дискотека 80-х (заказ столиков по тел. 5-11-65), билеты: 200-250 руб.
23 января	11.00, 13.15, 15.30, 17.45, 20.00, 22.00	КДЦ «Победа»	к/ф «Самый лучший фильм», билеты: 100-180 руб.
24 января	11.00	Дворец культуры	Филармония. Детский концерт «Музыка на кончиках пальцев».
26 января	19.00	Дворец культуры	Концерт Александра Добрынина, билеты: 300, 350, 400 руб.

Это не смешно | Анекдоты

— Ну вот не надо рассказывать про «раньше было лучше». Раньше было раньше.
— А лучше было лучше. А было было было.

— Вот мы мучаемся, ночь не спим, учим, а наш препод сейчас дрыхнет...
— Имеет право. Он-то в семестре ходил на пары.

— Девчонки, обнаружила в холодильнике кефир, у которого истек срок годности 3 недели назад. Подскажите, можно из него сделать оладьи?
— У меня знакомая такой кефир пьет, чтобы похудеть. Она его называет «турбо-слим экспресс».

Параллельная парковка — это когда ты запарковался, и тебе совершенно параллельно, куда встанут остальные.

Разговор с чадом, 7 лет:
— Понимаешь, доча, просто у Деда Мороза есть ключи от любой квартиры...
— Теперь понятно, откуда у нас в стране столько криминала.

— Вот Ленка точно знает, откуда дети берутся. У нее трое уже, от разных мужиков, правда.
— Кстати, может, и не знает. Не улавливает взаимосвязи...

У моей девушки только один недостаток — ее не существует.

— Дорогая, там на комоде лежат деньги. Оплати кредит и на сдачу (5 тысяч остается) купи себе туфельки, ты же хотела!
— А откуда ты знаешь, сколько стоят мои туфли?
— Это теперь ТЫ знаешь, сколько они стоят.

Мама говорит, я в детстве был такой культурный, что в автобусе уступал место на ее коленках.

смотрите 21, 22, 23 января

пятница — 21 января
суббота — 22 января
воскресенье — 23 января

ИНТЕРЕСНЫЕ ФИЛЬМЫ

ПЯТНИЦА

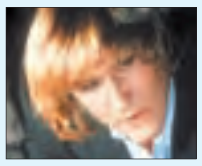

00.30 ТВЦ
БЕГЛЕЦЫ
Франция, 1986 год, комедия

21.00 СТС
ИСТОРИЯ РЫЦАРЯ
США, 2001 год, мелодрама

01.15 СТС
УЛЫБКА МОНЫ ЛИЗЫ
США, 2003 год, драма

СУББОТА

00.40
ПЕТЕРБУРГ-5
АМАДЕЙ
США, 1984 год, музыка

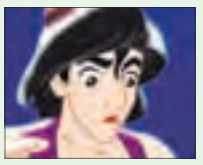

15.30 СТС
АЛАДДИН
США, 1992 год, мюзикл

00.10
КУЛЬТУРА
СТРАХ И ТРЕПЕТ
Франция, 2003 год, мелодрама

ВОСКРЕСЕНЬЕ

21.00 СТС
ИЗГОЙ
США, 2000 год, драма

19.00
ДОМАШНИЙ
НИКОГДА НЕ ГОВОРИ «ПРОЩАЙ»
Индия, 2006 год

17.50 ПЕРВЫЙ
ПИРАТЫ КАРИБСКОГО МОРЯ: НА КРАЮ СВЕТА
США, 2007 год

22.00 ХИСТОРИ
Д/Ф «РАЗВРАТ: ИСТОРИЯ МЭРИ УАЙТХАУС»

В Англии в самый разгар свингующих шестидесятых одна школьная учительница решила озвучить недовольство тех, кому фривольный дух времени был не по душе. Не обладая ничем, кроме твердости христианского духа и бойкого языка, она начала кампанию против разврата на телеэкране. В первую очередь миссис Уайтхаус обрушила свой гнев на генерального директора Би-Би-Си Хью Карлтона Грина, который вначале не воспринимал ее всерьез, но, в конце концов, был вынужден с ней считаться. Этот смешной и трогательный фильм рассказывает о жизни удивительной личности.

23.00 ЭКСПЛОРЕР
Д/Ф «МУСОРНАЯ ГОРА»

В современном мире, когда вопрос сохранения окружающей среды стоит все острее, проблема утилизации отходов актуальна как никогда. Знаете ли вы, что происходит с вашим мусором после того, как его увозит мусороуборочная машина? Вообразите груды мусора высотой в десятиэтажный дом и горы твердых отходов, которые могли бы заполнить 25 футбольных стадионов. Мы посетим одни из самых масштабных и грязных свалок мусора и узнаем, как они построены, как работают, что происходит после их закрытия, и что весь этот мусор значит на самом деле.

23.20 ПЕРВЫЙ
ЗАКРЫТЫЙ ПОКАЗ. ПРЕМЬЕРА. МИХАИЛ ЕФРЕМОВ В КОМЕДИИ «КАКРАКИ»

Когда-то Михаил Михалыч хотел стать поэтом, а стал чиновником. Теперь у него есть жизненный опыт, семья, деньги, статус, власть. Но нет ощущения детской радости, когда человек бывает счастлив только от того, что наступило утро или идет дождь. И вдруг он встречает Настю, которая никогда не ела лобстеров — тех, которые как раки, только очень большие…

В рамках программы «Закрытый показ»состоится обсуждение фильма «Какраки». Фильм режиссера Ильи Демичева «Какраки» получил призы: 2009 г. — Приз президента фестиваля за дебют на XVII РКФ «Окно в Европу» в Выборге, 2009 г. — Третье место (Приз «Серебряная ладья») в конкурсе «Выборгский счет» на XVII РКФ «Окно в Европу» в Выборге, 2009 г. — номинация за лучший художественный фильм «Недели критики» на 66-ом Венецианском международном кинофестивале.

15.30 ХИСТОРИ
«БРИДЖИТ БАРДО — СИМВОЛ ФРАНЦИИ»

История потрясающего восхождения к славе Бриджит Бардо, женщины, своей красотой и обаянием покорившей весь мир. Программа расскажет о молодости Бриджит, ее увлечении балетом, карьере супермодели и ее становлении как знаменитой актрисы, имя которой стало синонимом шика Каннского фестиваля. Интервью с мастерами французского кинематографа приоткрывают завесу над удивительной и подчас трагической историей женщины, которая стала символом Франции.

19.50 ПЕРВЫЙ
«МИНУТА СЛАВЫ»

Вместе с Александром Масляковым и Марией Шукшиной оценивать участников и их номера будет Владимир Жириновский. Общаться с участниками и их группами поддержки в «золотой комнате» в этот день будет Юлия Волкова. Посмотреть выступления конкурсантов и поболеть в зрительный зал придут Елена Ханга с дочкой, Лиза Арзамасова, Максим Ставиский, Светлана Дружинина и другие звезды.

Среди участников нового отборочного тура «Минуты славы»: музыканты, которые используют болгарку для извлечения звуков; пародист, который легко имитирует голоса и мужчин и женщин; пенсионер, который легко перевоплощается в образ восточной красавицы; студент, который с ходу придумывает четверостишия, используя любое предложенное слово.

22.00 КУЛЬТУРА
Д/Ф «САМЫЙ ОПАСНЫЙ ЧЕЛОВЕК В АМЕРИКЕ»

Ведущий — Владимир Хотиненко. Специальный приз жюри на кинофестивале документального кино в Амстердаме (2009). В 1971 году один из высших чиновников Пентагона, эксперт по вопросам военной стратегии, Дэниел Эллсберг пришел к выводу, что война во Вьетнаме построена на десятилетиях лжи. Изъяв из архива семь тысяч страниц совершенно секретных документов, Эллсберг передал их в «Нью-Йорк таймс». Одни превозносят его как героя, другие называют предателем… Вопросы для обсуждения: почему в жизни человека наступает момент, когда он не может молчать, даже если при этом на карту поставлена не только его карьера и жизнь, но и жизнь его детей? Как происходит этот выбор – долг или мораль?

14.00 ХИСТОРИ
Д/Ф «ИИСУС: НЕИЗВЕСТНЫЕ ГОДЫ ЖИЗНИ»

Он был одним из самых выдающихся людей на земле, но жизнь Иисуса Христа от 12 до 30 лет покрыта тайной. В течение 2000 лет ученые и верующие спорят о двух десятилетиях жизни Иисуса, о которых ничего не известно. Ответы можно найти в самом очевидном источнике — Библии. На страницах Нового Завета содержатся сведения, проливающие свет на жизнь Христа в те «неизвестные годы»: что он думал, кого знал и как жил.

21.55 НТВ
ФИЛЬМ «ГРАЖДАНКА НАЧАЛЬНИЦА»

История создания этого фильма уникальна. На НТВ обратилась Фаина Самойлова, подполковник внутренней службы в отставке, с предложением экранизировать свою книгу — правдивую историю о суровых буднях за колючей проволокой. Она долго работала заместителем начальника женской колонии-поселения, и почти тридцать лет серьезного жизненного опыта вылились в художественное произведение, из которого впоследствии родился сценарий. Характеры и судьбы многих героев фильма, в том числе и образ главной героини, взяты из книги, а следовательно, — из самой жизни.

Преподаватель высшей школы милиции Ирина узнала, что ее возлюбленный — бизнесмен Игорь — арестован за мошенничество. Вскоре ему вынесли приговор — восемь лет заключения, и отважная женщина, бросив хорошую работу в Москве, поехала вслед за ним в маленький городок. Ему предстояло отбывать там наказание, а ей… стать офицером-воспитателем в местной женской колонии. Привыкание к тюремным будням проходило тяжело — мир заключенных очень жесток. Каждый день новой жизни превратился для Ирины в настоящую проверку на прочность…

23.00 ПЕРВЫЙ
«ШОУ НИ БЕ НИ МЕ НЕХИЛО»

В проекте участвуют: Александр Цекало, «Квартет И», приглашенные звезды и, непременно, зрители в студии. Люди в студии не только наблюдают за происходящим. Большинство конкурсов предлагают именно зрители, таким образом, мы создаем программу вместе с ними. К тому же, это наша давняя мечта — познакомить и с телевизионной аудиторией талантливый состав театра «Квартет И». Они прекрасные импровизаторы. Леонид Барац, Ростислав Хаит, Камиль Ларин и Александр Демидов — постоянные участники проекта. Иногда к ним будут приходить звездные гости.

Найдется всё!

Все свежие объявления Ревды

сегодня объявлений **985**

Частное объявление вы можете подать ежедневно с 9 до 17 часов, кроме выходных, по телефону 3-46-35 или по электронной почте: classified@revda-info.ru

НЕДВИЖИМОСТЬ

/// ОБМЕН

КОМНАТЫ

■ 1/2 в 2-комн. кв-ре (СТ, г/х вода, 3/3, центр, балкон) на 1-комн. кв-ру. Тел. 8 (912) 239-20-54

■ две комнаты в разных местах на 1-2-комн. кв-ру. Тел. 5-15-06

■ комнату на 1-2-комн. кв-ру. Тел. 8 (902) 275-95-50

1-КОМН.

■ 1-комн. кв-ру (34 кв. м, 2 эт., ремонт) + металл. гараж, 4х6 + уч. 10 сот. на берегу пруда, все в В.-Сергах, собственник, документы готовы, или продам. Рассмотрю все варианты. Тел. 8 (922) 224-35-71

■ 1-комн. кв-ру (БР, 5/5, центр) на кв-ру большего размера + доплата (кроме 1 эт., р-н ТЦ «Ромашка»). Тел. 8 (922) 133-63-09

■ 1-комн. кв-ру в г. Новоуральске (УП, 37 кв.м) на равноценную кв-ру в г. Ревде. Рассмотрю другие предложения. Тел. 8 (908) 633-25-18

2-КОМН.

■ 2-комн. кв-ру (БР, ПМ, с ремонтом, р-н шк. №10) на 1-комн. кв-ру в новостройках. Тел. 8 (912) 609-88-22

■ 2-комн. кв-ру (ГТ, ул. Энгельса, 51, 3 эт.) на 1-комн. кв-ру. Тел. 8 (912) 267-53-28

■ 2-комн. кв-ру (ГТ, ул. Энгельса, 51, в хор. сост.) на 2-3-комн. кв-ру (большего размера) с доплатой. Можно через агентства. Тел. 8 (922) 110-92-45

■ 2-комн. кв-ру (ГТ, ул. Энгельса, 51, в хор. сост.) на 2-комн. кв-ру (БР, ХР, МГ) с доплатой. Можно через агентства. Тел. 8 (922) 602-87-76

■ 2-комн. кв-ру (МГ, 37,3 кв.м), на 2-комн. кв-ру (ПМ). Тел. 8 (922) 107-42-89

■ 2-комн. кв-ру (МГ, ул. Спортивная, 41, стеклопакеты, замена труб, счетчики) на 2-комн. кв-ру (БР, в этом же р-не). Тел. 8 (908) 907-09-62

■ 2-комн. кв-ру (УП) на 4-комн. кв-ру (УП) с доплатой. Тел. 8 (922) 223-19-39

■ 2-комн. кв-ру (УП, 53,1 кв. м, 1 эт., ул. П.Зыкина, 14) на 2-комн. кв-ру (МГ) + ваша доплата. Тел. 3-11-39, 8 (950) 194-83-10

■ 2-комн. кв-ру (центр, 1 эт., полный ремонт) на 3-4-комн. кв-ру с небольшой доплатой. Тел. 8 (922) 134-81-02

3-КОМН.

■ **две 3-комн. кв-ры (БР) на две 2-комн. кв-ры и 1-комн. кв-ру. Тел. 8 (952) 733-46-84**

■ **3-комн. кв-ру (БР) на 2-комн. кв-ру (МГ) с доплатой. Тел. 8 (952) 733-46-84**

■ 3-комн. кв-ру (Кирзавод) на 2-комн. кв-ру, или продам. Тел. 8 (922) 605-30-82

■ 3-комн. кв-ру (59 кв.м, 1 эт., р-н а/вокзала, счетчики на воду и отопление, балкон) на 1-комн. кв-ру (25 кв.м) с доплатой, или продам. Тел. 8 (912) 667-65-51

■ 3-комн. кв-ру (БР) кирпич. дом. Тел. 8 (922) 150-17-47

■ 3-комн. кв-ру (СТ, 3 эт., два балкона, окна, двери, счетчики) на 2-комн. кв-ру (СТ) с вашей доплатой. Тел. 3-34-93, 8 (912) 271-78-52

■ 3-комн. кв-ру (СТ, 85/51, телефон, погреб, балкон) на 2-комн. кв-ру (МГ) с доплатой, или продам. Тел. 8 (922) 292-80-99

■ 3-комн. кв-ру (СТ, ул. М.Горького, 30, 3/5, 86,6 кв.м) на 2-комн. кв-ру (МГ) с доплатой, или продам. Тел. 8 (902) 261-26-04

■ 3-комн. кв-ру (УП, 1 эт., ул. Мичурина, очень удобно для офиса) на 2-комн. кв-ру в Екатеринбурге, или продам. Тел. 270-71-76, 8 (919) 390-01-74

■ 3-комн. кв-ру на дом. Варианты. Тел. 8 (922) 137-86-02

4-КОМН.

■ **4-комн. кв-ру (СТ, 3/3, 96 кв.м) на 2-комн. кв-ру с доплатой, или продам. Тел. 2-08-27, 8 (922) 613-60-83**

■ 4-комн. кв-ру (УП, 1/5, 82,3 кв. м, балкон) на 1-комн. кв-ру + доплата. Варианты. Тел. 2-02-68

■ 4-комн. кв-ру (УП, перепланировка в 3-комн. кв-ру, большая спальная комната, 5 эт.) на 2-комн. кв-ру (кроме 1 эт.). Тел. 8 (912) 264-31-18

■ 4-комн. кв-ру на 1-комн. кв-ру. Рассмотрим любые варианты. Тел. 3-25-18, 8 (961) 573-22-01

ДОМА/КОТТЕДЖИ

■ **дом (2-эт., недостроенный, 140 кв.м, газ. отопление, сантехника, огород 6 сот., две теплицы, гараж, баня, собственник) на 2-комн. кв-ру, или продам. Тел. 8 (908) 900-37-31**

■ **дом (дерев., ул. Строителей, газ, телефон, теплица, баня, гараж), или продам. Тел. 8 (908) 908-25-96**

■ дом (жилой, ул. Металлистов, 36,6/23,1, газ) на две раздельные комнаты или на 2-комн. кв-ру, или продам. Тел. 8 (922) 227-00-96

■ дом в Краснодарском крае (на берегу реки, с садом) на 1-комн. кв-ру в Ревде. Тел. 8 (918) 925-93-52

/// ПРОДАЖА

КОМНАТЫ

■ **комната в общежитии (15,6 кв.м). Тел. 8 (919) 455-55-01**

■ 1/2 доли 2-комн. кв-ре (БР, ПМ, 4/5, р-н ГПТУ, ул. Российская, 10), или обменяю на равноценную в г. Первоуральске, или сдам. Тел. 8 (922) 185-01-39, 8 (3439) 29-62-50, раб.

■ 1/2 доли 2-комн. кв-ры. Тел. 5-68-62

■ две комнаты в разных местах. Тел. 8 (922) 110-19-99

■ комната (15 кв.м, в Краснодарском крае, г. Северский (недалеко от Краснодара и Анапы), или меняю на комнату в Ревде. Тел. 3-39-98, 8 (912) 647-02-93, 8 (912) 202-79-29

■ комната (17,5 кв.м, 1 эт., без ремонта, на троих соседей), ц. 400 т.р. Торг. Тел. 8 (950) 192-78-41

■ комната (19,9 кв.м, ул. Ковельская, стеклопакет, вода г/х), ц. 510 т.р. Тел. 8 (922) 150-40-58

■ комната (документы готовы, сост. хор.), недорого. Тел. 8 (912) 044-17-76

■ комната (ул. К.Либкнехта, 33, 2/5, 18 кв. м). Тел. 8 (904) 177-52-91

■ комната (ул. Ковельская, 1, 15,3 кв. м, хор. сост., места общего пользования чистые), ц. 450 т.р. Тел. 3-46-37

■ комната (ул. М.Горького, 19, 1/4). Тел. 8 (922) 103-49-33

■ комната в 3-комн. кв-ре (17,1 кв.м, хор. сост). Или обмен. Рассмотрю любые предложения. Тел. 8 (922) 295-41-99

■ комната в общежитии (15 кв.м, сост. хор., 1 эт.). Тел. 8 (922) 215-22-52

■ комната в общежитии (ул. Космонавтов, 1, 15 кв. м, 5 эт., пластик. окна, сейф-дверь), ц. 500 т.р. Тел. 8 (922) 192-04-22

■ комната в Совхозе (13 кв. м, ул. Западная, 8, 2 эт., стеклопакет), ц. 300 т.р. Торг. Тел. 8 (902) 878-15-92, Ирина, 8 (953) 606-27-09, Ольга Антоновна

1-КОМН.

■ **1-комн. кв-ра (УП, 5/9, 34,4 кв. м, телефон, без ремонта). Тел. 8 (912) 040-70-93**

■ 1 комн. кв-ра (МГ, р-н шк. №3). Тел 8 (950) 648-58-41

■ 1-комн. кв-ра (32,5/18,3, 5 эт., кирпич., ул. Кирзавод, 21), ц. 800 т.р. Разумный торг. Тел. 8 (904) 980-12-94

■ 1-комн. кв-ра (33 кв.м, сделан ремонт). Тел. 8 (950) 192-19-65

■ 1-комн. кв-ра (БР, ПМ, 33/18,7/6, 4/5, ул. Цветников, 47а). Тел. 8 (912) 638-49-42

■ 1-комн. кв-ра (СТ, ул. Жуковского, 11, 37,5/21,3/7,3, сост. отл.), ц. 1 млн р. Тел. 8 (953) 048-39-94

■ 1-комн. кв-ра (ГТ, ул. Спортивная, 7). Тел. 8 (912) 240-14-25

■ 1-комн. кв-ра (документы готовы, сост. хор.). Без агентств. Тел. 8 (904) 166-92-09

■ 1-комн. кв-ра (СТ, ул. Энгельса, 52, ж/д, решетки), ц. 680 т.р. Тел. 8 (950) 564-06-13

■ 1-комн. кв-ра (ул. Энгельса, 56, 29,1 кв.м, собственник). Тел. 8 (922) 111-28-48

■ 1-комн. кв-ра (УП). Тел. 8 (922) 227-77-37

■ 1-комн. кв-ра (УП, 5/5, сейф-дверь, телефон, р-н шк. №3, в хор. сост.), ц. 900 т.р. Или меняю. Агентствам не беспокоить. Тел. 8 (963) 052-71-02

■ 1-комн. кв-ра (ХР, р-н шк. №10), или меняю на 2-комн. кв-ру (ХР, БР, р-н шк. №10) с доплатой. Тел. 8 (912) 049-97-83

■ 1-комн. кв-ра (ХР, ул. Мира, 4 эт., 27,6/17/5, балкон, ж/д, ч/п), ц. 850 т.р. Тел. 8 (950) 657-40-87

■ 1-комн. кв-ра в Ачите (БР, в хор. сост., 25/13, 4/5). Тел. 8 (952) 730-22-40

■ 1-комн. кв-ра в Дегтярске (1/2, 30/18,6/8, очень теплая), ц. 400 т.р. Тел. 8 (343) 537-00-99

■ 1-комн. кв-ра в Дегтярске, ц. 800 т.р. Тел. 8 (912) 036-36-16

■ 1-комн. кв-ра в пос. Дружинино (32/15/8, с/у совмещенный), ц. 420 т.р. Тел. 8 (922) 215-08-53

■ 1-комн. кв-ра, ц. 900 т.р. Торг. Тел. 8 (902) 267-91-24

■ кв-ра (ГТ, 28 кв. м), или меняю на дом. Возможны варианты. Тел. 8 (950) 457-41-08, 5-67-28

■ кв-ра в Бисерти (без удобств, с приусадебным участком, экологически чистый р-н, есть пруд), цена догов. Или меняю. Тел. 8 (343) 341-43-42, 8 (950) 646-44-70

■ срочно! 1-комн. кв-ра (2 эт.), цена догов. Тел. 8 (952) 729-05-39

■ срочно! 1-комн. кв-ра (СТ, 2/2, 24 кв.м, душевая кабинка, водонагреватель проточный, ремонт). Тел. 8 (953) 053-87-22

■ срочно! 1-комн. кв-ра (СТ, 24/17, 2/2, р-н маг. «Ромашка», сост. хор., дешево). Без агентств. Тел. 8 (950) 555-45-64

2-КОМН.

■ **2-комн. кв-ра (45,1 кв. м, 1 эт., ул. П.Зыкина, р-н шк. №3). Тел. 8 (912) 252-43-65**

■ **2-комн. кв-ра (58 кв.м, ПМ). Тел. 8 (343) 374-95-76**

■ **2-комн. кв-ра (МГ, 2 эт., в хор. сост.). Тел. 8 (912) 238-82-95**

■ **2-комн. кв-ра (СТ, 46 кв. м, р-н ж/д вокзала), ц. 1300 т.р. Торг. Тел. 5-28-88, вечером, 8 (908) 905-85-86**

■ **2-комн. кв-ра г. Дегтярске (ул. Ур. Танкистов, 18, 5/5, 42/28/6 кв.м, полулоджия, комн. изолированные), ц. 1050 т.р. Тел. 8 (912) 607-64-06**

■ **2-комн. кв-ра. Тел. 8 (950) 191-75-86**

■ **срочно! 2-комн. кв-ра (УП, 51 кв. м, 5 эт., ул. Чехова, 43, замена труб, счетчики, ламинат, собственник). Тел. 8 (908) 632-47-99**

■ 2-комн. кв-ра (2 эт., р-н маг. «Уют»). Тел. 5-64-30

■ 2-комн. кв-ра (42 кв.м, ул. О. Кошевого, 23, 5/5, балкон застеклен, трубы заменены, телефон, нов. газовая колонка, ламинат, кафель, мебель). Тел. 8 (963) 275-08-48, 5-03-71, до 22.00

■ 2-комн. кв-ра (69 кв.м, ул. Мичурина, новый дом, ремонт, 5 эт.), ц. 1950 т.р. Тел. 8 (902) 449-71-63

■ 2-комн. кв-ра (БР, МГ, ул. Ковельская, 19, 2 эт., чистая, ремонт, окна пластик.), или меняю на большую). Тел. 8 (912) 650-90-02

■ 2-комн. кв-ра (БР, ПМ, р-н а/станции, 3 эт., стеклопакеты, шкаф-купе, душевая кабинка, перепланировка узаконена, сейф-дверь), ц. 1250 т.р. Тел. 8 (961) 776-22-38

■ 2-комн. кв-ра (БР, ПМ, ул. Чехова, 37, 1 эт., сост. среднее, сейф-дверь, межкомнатные двери, душевая кабина). Тел. 8 (953) 603-10-89

■ 2-комн. кв-ра (БР, центр, 2/5, после кап. ремонта, с новой мебелью или без мебели), ц. 1170 т.р. Тел. 8 (963) 440-88-53

АГЕНТСТВО НЕДВИЖИМОСТИ Горница

• Основано в 1992 году •

Деятельность агентства сертифицирована и застрахована

Профессиональные услуги на рынке недвижимости

* риэлторские услуги по предоставлению ипотеки

ОКАЗЫВАЕМ УСЛУГИ:

- Купля, продажа, обмен недвижимого имущества
- Приватизация
- Оформление прав на землю
- Составление проекта договора простой письменной формы для регистрации сделок в ФРС
- Сбор документов для сделок с недвижимым имуществом
- Регистрация наследства
- Перевод в нежилое
- Узаконивание перепланировок
- Регистрация прав на садовые дома и гаражные боксы
- Бесплатные консультации

ИПОТЕКА* с подбором квартиры

сотрудничество с банками, предлагающими наиболее выгодные условия кредитования, в том числе по общефедеральной программе «Свердловского агентства ипотечного жилищного кредитования»

ВНИМАНИЕ! Любой из представленных объектов рассматривается в качестве обмена на другое недвижимое имущество!

К	Усл. прод.	Тип	Адрес	Площадь (общ/жил/кух)	Эт.	Бал-кон	С/у	К	Тел	Цена т.руб.
К/3	ч/п	СТ	М.Горького, 7	11,4	2/2	—	С	Р	+	350
К/3	ч/п	СТ	Жуковского, 16	13,9	3/3	—	Р	Р	—	380
К/3	ч/п	СТ	Кирзавод, 7	18,1	1/2	—	Р	—		400
2К	ч/п	КС	Чайковского, 27	28,8	4/4	—	—	См	—	450
2К	в/п	КС	Чайковского, 27	35,4	4/4	+	—	См	+	800
1	в/п	КС	Космонавтов, 1	14,4/7,4/5,9	1/5	—	Т	—	—	450
1	в/п	СТ	Энгельса, 56	20,8/13,8/3,4	3/4	—	С	—	—	630
1	ч/п	БР	Строителей, 20	33,4/16,5	4/4	+	С	—	—	750
1	ч/п	БР	Цветников, 2	32,8/18,7	1/5	—	С	—	—	850
1	в/п	БР	Российская, 28б	30,8/17/6,7	5/5	+	С	—	—	880
1	в/п	БР	Ковельская, 7	32,3/18,3	1/5	—	С	—	+	880
1	ч/п	УП	Ярославского, 4	29,7/16	5/9	+	С	—	—	890
1	ч/п	УП	Ковельская, 1	38,3/20,7	2/6	—	С	—	—	930
1	в/п	УП	Мира, 40	34,3/18,7/9	9/9	+	Р	—	+	950
2	ч/п	КС	Энгельса, 51	27,1/18,7	3/5	—	С	Р	—	700
2	в/п	КС	Энгельса, 51	27,6/18,8	4/5	—	С	Р	—	740
2	в/п	БР	Чехова, 47	46,2/32,2	1/5	—	Р	Р	+	1000
2	ч/п	БР	Комсомольская, 72	37,6/22,3	1/5	—	С	См	—	1080
2	в/п	БР	П.Зыкина, 19	46,9/31,9	5/5	+	Р	Р	—	1100
2	в/п	БР	Российская, 10	45,5/31,7/6	4/5	+	Р	Р		1200
2	в/п	УП	П.Зыкина, 26	50,3/29,9	1/5	+	Р	Р	+	1250
2	ч/п	СТ	Азина, 67	61,8/38,6	1/2	—	Р	Р	+	1350
2	в/п	УП	О. Кошевого, 31	47,5/29,1	3/9	Л	Р	Р	+	1400
2	в/п	СТ	К.Либкнехта, 43	63,4/38	1/2	—	Р	Р	—	1450
2	в/п/н	УП	Интернац-ов, 36	51	2/9	Л	Р	Р	—	1650
2	ч/п	УП	Интернац-ов, 38	57,6/36,6	5/5	Л	Р	Р	+	1680
2	в/п	УП	Горького, 62/3	54,3/30,85/11,4	1/5	Л	Р	Р		1880
3	ч/п		Кутузова, 35	51/35/6,5	2/2	—	Т	1р	—	850
3	в/п	БР	Чехова, 41	59,3/45,2	5/5	+	Р	1Р	—	1300
3	ч/п	СТ	Энгельса, 61	59/45	5/5	+	Р	Р	—	1300
3	в/п	БР	Ковельская, 9	60,1/44,9/5,5	4/5	+	Р	1р	+	1470
3	в/п	УП	П.Зыкина, 4	63,2/40/8	5/9	Л	Р	Р	+	1550
3	в/п	УП	П.Зыкина, 26	64,6/39,8/9	3/5	+	Р	Р	+	1600
3	в/п	УП	П.Зыкина, 46	57,1/37/7,2	5/5	Л	Р	Р	+	1650
3	в/п	УП	Мира, 35	64,1/39,9/8,6	2/5	+	Р	Р	+	1650
3	в/п	СТ	Чайковского, 27	68,7/49,3/8,3	3/4	+	С	См	+	1750
3	ч/п	СТ	К.Либкнехта, 80	77,8/56,3	2/2	+	С	Р	+	1790
3	ч/п	СТ	Спортивная, 37	80/48/10	2/2	Эркер	Р	Р	+	2000
3	ч/п	БР	Спартака, 6а	71/54/6	2/5	+	Р	1Р	—	1500
4	в/п	УП	Есенина, 3	81/51,1	2/2	2Л	Р	Р	—	1700
4	в/п	УП	П.Зыкина, 36/1	78/50,3/8,9	6/9	2	Р	Р	+	1800
4	в/п	УП	П.Зыкина, 8	80,1/52	3/5	+	Р	Р	+	1800
5	ч/п	УП	П.Зыкина, 13	114,3/84,3/8,9	2/9	2	2	2см	+	3200
Объекты под магазин или офис:										
2	в/п	БР	Горького, 41	45,2/32,1	1/5	—	С	С	+	1400
2	в/п	СТ	К.Либкнехта, 43	63,4/38	1/2	—	Р	Р	—	1450
3	в/п	СТ	Азина, 64	85,3/57,8	1/2	—	Р	Р	+	1850
3	ч/п	УП	П.Зыкина, 14	65,7/39,9	1/5	—	Р	Р	+	1900
4	в/п	УП	Мира, 35	80,5/50,7/8,5	1/5	—	Р	Р	+	2550

НОВОСТРОЙКИ

2-комнатные квартиры в 5-этажном монолитном доме и нежилые помещения по адресу: ул. Горького, 62/2. Срок сдачи объекта 2 квартал 2011 г.

НЕЖИЛЫЕ ПОМЕЩЕНИЯ

■ **Гаражный бокс,** ч/п, 17,4 кв.м, ГСК «Ельчевский» — 70
■ **Гаражный бокс из шлакоблоков,** ч/п, 15,7 кв.м, центральное отопление, электричество, смотровая яма, в районе ул.Жуковского, 3 — 350
■ **Недостроен. кирп. дом, ул.Сосновая,** ч/п, 2 эт. + петхаус, общ.площ. ≈ 240 кв.м, 70 % готов., газ, вода рядом, гараж 60 кв.м, уч-к 1031,11 кв.м в собств. — 3200
■ **Гаражный кирпичный бокс,** ч/п, 22 кв.м, ГСК «Строитель» СУ-5 — 300

КОММЕРЧЕСКАЯ НЕДВИЖИМОСТЬ

■ **Действующий магазин,** ул.М.Горького, 35, (38,7 кв.м) — Договорная

ЖИЛЫЕ ДОМА (ВОЗМОЖЕН ОБМЕН НА КВАРТИРЫ)

■ **2/5 доли деревянного дома,** в/п, 23 кв.м., колодец рядом, участок 6 соток, ул. Лермонтова — 350
■ **Дом деревянный,** ч/п, 42,8/30,9 кв.м, печное отопление, баня, участок 7 соток (в собственности), ул.Медеплавильщиков — 400
■ **Дом деревянный,** ч/п, 44,7/37,1 кв.м., (2 комнаты), печное отопление (газ рядом), скважина, крытый двор, участок 1 672 кв.м., ул.М.-Сибиряка — 800
■ **Дом бревенчатый,** в/п, 40,2/29,1 кв.м, (одна комната), газ, скважина, баня, участок 600 кв.м, ул.Серова — 900
■ **Дом бревенчатый,** в/п, (газ, скважина, канализация), 39,7/27,2, баня, надворные постройки, гараж, 2 комнаты, уч-к 1500 кв. м, ул. Димитрова — 1050
■ **Часть бревен. жилого дома с зем. участком,** ч/п, 31,4/22,1кв.м, (две комнаты), газ, вода, кирп. гараж + веранда, уч-к 892 кв.м. (в собс.), ул.Фурманова — 1200
■ **Дом бревенчатый,** ч/п, 49,3/32,1 кв.м., (1 комната), газ. отопл., вода и канализ. централ., баня, стайка, уч-к 708 кв.м. (в собств.), ул.Деревообделочников — 1200
■ **Дом бревенчатый,** ч/п, 32,7/19,6 кв. м, (1 комната), печ. отопл. (газ рядом), скважина, баня, 2 теплицы, уч-к 1332 кв. м (в собст.), ул. Володарского — 1200
■ **Дом бревенчатый,** ч/п, 41,5 кв.м., печ. отопл., скважина, летний водопровод, баня, кирп. гараж, участок 2099 кв.м. (в собственности), ул.Фрунзе — 1500
■ **Дом деревянный,** ч/п, 44,7/28,3/16,4 кв.м., (две смежные комнаты), стеклопакеты (дерево), газовое отопление, центральное водоснабжение, крытый двор, участок 697 кв.м. (в собственности), ул.Гвардейская — 1500
■ **Дом деревянный,** в/п, 49 кв.м. (2 комн.), с/у, газ. отопл., скважина, баня, железный гараж, уч-к 1267,59 кв.м. (в собст.), ул.Красных Разведчиков — 1800
■ **Дом бревенчатый,** в/п, 33,8/17,6 кв.м., газ. отопл., колонка рядом, баня, 2 теплицы, теплый пристрой, уч-к 713 кв.м. (в собст.), ул.Метизников — 1800
■ **Дом кирпичный,** в/п, 122,3/50,9 кв.м., (четыре комнаты), газовое отопление, колодец, гараж, участок 13,5 соток, ул.Умнова — 2600

ЗЕМЕЛЬНЫЕ УЧАСТКИ

■ **Земельный участок,** ч/п, 1497 кв.м., урочище Черничная (Совхоз) — 190
■ **Земельный участок,** ч/п, 1500 кв.м., для ведения личного и подсобного хозяйства, п.Краснояр, ул.Кедровая — 380
■ **Земельный участок,** ч/п, 1743 кв.м. (в собственности), электричество рядом, колодец для полива на участке, ул.Чернышевского — 450

Срочная покупка квартир и комнат: Тел. 2-01-60, 8 (922) 292-84-39

Адрес: Цветников, 14. Тел. 2-01-60, E-mail: gornisa@mail.ru
Часы работы: с 9 до 18 ч., ПТ с 9 до 17 ч., СБ с 9 до 13 ч.

WWW.GORNITSA.SU

Уральская риэлторская компания

Все работают с недвижимостью — мы работаем с людьми!!!

Ул. К.Либкнехта, 45, 2 этаж, оф. 205.
Тел. 2-25-01, 8 (952) 72-71-272

Объект	Условия	Тип	Адрес	Площадь	Эт.	Стены	бал-кон	С/у	комнаты	телефон	Дополнительная информация	Цена, т.р.
К	ч/п	СТ	Цветников, 13	16	2/2	ШБ	—	Р	—	—	Хорошее состояние	370
К	ч/п	БР	Карла Либкнехта 33	13	2/5	К	—	Р	—	—	Хорошее состояние	400
1	ч/п	СТ	Горького, 6	24/17/5	2/2	ШБ	+	Р	—	—	Косметический ремонт	700 торг
1	в/п	СТ	Энгельса, 56	29,1/19/4	3/5	ШБ	+	Р	—	+	Стеклопакет, ремонт, замена труб	730
1	ч/п	БР	К.Либкнехта, 62	25/13/7	1/5	П	—	С	—	—	Хорошее состояние	810
1	в/п	БР	Российская, 46	25/13/7	5/5	П	+	С	—	—	Ремонт, стеклопакет, балк. застеклен	860
1	ч/п	УП	П.Зыкина, 46	35/20/9	2/5	П	+	С	—	—	Балкон застеклен, хорошее состояние	1000
2	в/п		Восточная, 9	39,5/25,3/6	2/2	Д	—	Р	Р	—	Стеклопакеты, зам. труб, счетчики	730
2	в/п	БР	Спортивная, 45а	38/25/7	1/5	П	—	С	Р	—	Косметический ремонт	1100
2	в/п	УП	П.Зыкина, 14	53/31/9	1/5	П	—	Р	Р	—	Хорошее состояние, замена труб	1250
2	ч/п	УП	Мира, 35	50/29/8,5	1/5	П	+	Р	Р	+	Замена радиаторов, стеклопакет	1300 торг
2	ч/п	УП	Чехова, 49	52/31/9	2/5	П	+	Р	Р	+	Косметический ремонт	1300
3	в/п	БР	К. Либкнехта 9	59/44,5/7	4/5	П	+	Р	Р	+	Стеклопакет, хорошее состояние	1350
3	в/п	УП	К.Либкнехта, 11	65/36/9	1/5	П	—	Р	Р	—	Ремонт в 2009 г.	1470
3	ч/п	УП	П.Зыкина, 4	65/37/9	5/9	П	+	Р	Р	+	Стеклопакеты, сейф-дверь, косм. ремонт	1650
3	ч/п	УП	П.Зыкина, 13	66/41/9	8/9	П	+	Р	Р	+	Стеклопакеты	1650
3	в/п	СТ	Азина, 62	86/58/7	1/2	ШБ	—	Р	Р	+	Замена труб, счетчики	1650
3	в/п	БР	Российская, 20б	60/45/7	1/5	П	—	Р	Р	+	Стеклопакеты, перепланировка	Дог.
ДОМ. САДОВЫЙ УЧАСТОК. ЗЕМЕЛЬНЫЙ УЧАСТОК. ГАРАЖ												
сад	ч/п	—	«Заречный»	6 сот, дом 16 м²	—	Д	—	Т	—	—	Баня	250
ОБЪЕКТЫ ПОД МАГАЗИН, ОФИС./КОММЕРЧЕСКАЯ НЕДВИЖИМОСТЬ												
3	в/п	ХР	Мира, 20	56,3/40/5	1/4	П	—	С	Р	—	Торец дома, торг	1900

Услуги:

- Покупка, продажа, обмен недвижимости, в т.ч. с использованием материнского капитала, жилищных и военных сертификатов. Без комиссии + все справки за наш счет
- Оформление права собственности на земельные участки. Стоимость услуги 8000 рублей. Рассрочка по оплате
- Приватизация садовых домов и участков. Приватизация квартир, комнат, гаражей. Стоимость услуги 2500 рублей. Рассрочка по оплате
- Перевод жилых объектов в нежилой фонд, на любом этапе. Рассрочка по оплате
- Оформление дарения, купли продажи, наследства, узаконивание перепланировки. Составление проекта договора для регистрации сделки в ФРС

Агентство выкупит для своих клиентов квартиры: 1 ХР, 1 БР, 1 СТ, 2 ХР или 2 БР

ПРИ ПОКУПКЕ КВАРТИРЫ ЧЕРЕЗ НАШЕ АГЕНТСТВО ОФОРМЛЕНИЕ ИПОТЕКИ* БЕСПЛАТНО!!!!!

* риэлтерские услуги по предоставлению ипотеки

ГОРОДСКОЙ ЦЕНТР НЕДВИЖИМОСТИ

Ваша недвижимость — наша профессия!

Бесплатные консультации по телефону: 5-41-25
8-963-44-700-30
8-922-13-17-009
8-922-028-85-82

Адрес: ул. Мира, 11, 1 этаж, оф. 1

Часы работы: Понедельник-Четверг — 9.00-18.00, Пятница — 9.00-17.00, Суббота — по предварительной записи

Объект	Условия	Тип	Адрес	Площадь	Эт.	Стены	балкон	С/у	комнаты	телефон	Дополнительная информация	Цена, т.р.
К/З	в/п	СТ	Цветников 22	21,3	1/2	ШБ	-	Р	_	+	Сейф-дверь, пластиковое окно, подпол	550
К	в/п	ГТ	Космонавтов 1а	13,6	4/5	П	-	+	-	-	Хорошее состояние	550
К	в/п	КС	Чайковского 27	10,3	4/4	ШБ	-	-	-	-	Хорошее состояние	290
К	в/п	КС	Чайковского 27	15,6	4/4	ШБ	-	-	-	-	Хорошее состояние	340
К/З	в/п	СТ	Жуковского 5	16,2/11,7	1/2	ШБ	-	С	-	-	Требует ремонта	400
1	ч/п	ПБ	Горького 6	25/28	2/2	ШБ	+	+	-	-	Требует ремонта	690
1	в/п	БР	Лесная 1	25,6/13,2	4/5	П	+	Р	-	-	Хорошее состояние, балкон застеклен	750
1	в/п	БР	Спортивная 47	25/14	1/5	П	-	С	-	-	Замена труб,косметический ремонт	850
2	ч/п	УП	Мира 37	50,2/30,5/9	1/5	П	Л	Р	Р		Хорошее состояние	1300
2	ч/п	СТ	Азина 80	53/31/11	2/2	ШБ	2Б	С	Р		Хорошее состояние	1300
2	ч/п	СТ	Цветников 28	64/42/8	2/2	ШБ	+	Р	Р	+	Стеклопакеты,косметический ремонт.	1450
2	ч/п	БР	П.Зыкина 16	45,4/31,4/6	5/5	П	+	С	Р	+	Железная дверь, хорошее состояние	1230
2	ч/п	СТ	Чехова 6	50/29,5/7	1/2	ШБ	_	С	Р	+	Еврорем., замена с/т, ламинат, джакузи	1690
3	в/п	УП	Некрасова 99	67,7/40/13	2/2	К	2б	С	Р	-	Сейф-дверь,водонагреватель	1150
3	в/п	БР	Космонавтов 3	58,5/42/7	1/5	П	+	С	Р	+	Перепланировка, балкон, стеклопакеты.	1650
3	в/п	УП	П.Зыкина 46	58/45/9	3/5	П	Б	Р	Р	+	Хорошее состояние	1680
3	в/п	УП	П.Зыкина 34	64,4/39,5/9	5/9	П	+	Р	Р	+	Железная дверь, ремонт	1700
3	ч/п	НП	М.Горького 47	70,4/52/9	2/5	К	Л	Р	Р	+	Косметический ремонт	1980
3	ч/п	СТ	Чехова 24	68,6/50,3/12	3/3	ШБ	2б	С	Р	+	Ремонт, теплый пол, душ. Кабина	2100
3	ч/п	СТ	Азина 79	61,3/41,5/8	2/3	ШБ	-	С	2см	+	Стеклопак., встроен. кухня, душ.кабина	2000
4	в/п	УП	П.Зыкина 30	81/53/9	7/9	П	+	Р	Р	-	3 комн. в 4 комн.кв	1250
4	ч/п	УП	Чехова 43	76,2/48,5/9	1/5	П	-	Р	Р	+	Хорошее состояние	1850
4	в/п	УП	Чехова 49	81/53/9	4/5	П	+	Р	Р	+	Хорошее состояние, балкон	1750
4	в/п	УП	Ленина 34	82,5/54/9	4/5	П	+	Р	Р	_	Хорошее состояние	2100торг
4	ч/п	СТ	Чехова 14	96,4/70	3/3	ШБ	+	Р	Р	+	2 уровня, ремонт	2400
НЕДВИЖИМОСТЬ В ДРУГИХ ГОРОДАХ												
2	ч/п	СТ	Шевченко, 11 (Дегтярск)	50,8/33/6	1/2	Дер.	—	Р	Р	+	Хорошее состояние	800
2	в/п	СТ	Димитрова, 18 (Дегтярск)	40,1/28,1	2/2	ШБ	Б	С	С	—	Ремонт, 2 стеклопакета	950
2	ч/п	БР	Ур. Танкистов, 10 (Дегтярск)	42/25/5	4/5	П	Б	С	С	—	Хорошее состояние	1030
2	ч/п	БР	Димитрова, 2 (Дегтярск)	45,6/31,4	5/5	П	+	Р	Р	—	Хорошее состояние	1150
3	в/п	ХР	Гагарина, 4 (Дегтярск)	55,5/40,1	5/5	К	+	С	Р	+	Хорошее состояние	1550
ОБЪЕКТЫ ПОД МАГАЗИН ИЛИ ОФИС, КОММЕРЧЕСКАЯ НЕДВИЖИМОСТЬ												
2	в/п	ХР	Спортивная, 39	42	1/5	П	Под магазин, офис					1550
склад	ч/п		Димитрова, 31	450 м² склад, 70 м² под офис			Отопление, газ, скважина — автономное, сигнализ., видеоглазок, 15 сот. земли, все в собственности					
База отдыха				1 га			Шумиха. Постройки: полностью благоустроенный дом с сауной и выходом к водоему, электричество, территория огорожена.					9000
Бар-ресторан «Корона»				4667 м/кв			Здание ресторана 600 м/кв, 2 этажа, полностью с оборудованием					29500
Горького, 56				140 м/кв	1/5		Цокольный этаж, отдельный вход, евроремонт					4200
ГАРАЖИ												
Гараж			ГСК «Ельчевский»	26 м. кв, смотровая яма								100

ЖИЛЫЕ ДОМА, ЗЕМЕЛЬНЫЕ УЧАСТКИ, САДОВЫЕ УЧАСТКИ

- **Дом деревянный,** ч/п, 22/12,6 кв.м, печное отопление, баня, участок 11,5 соток, п. Степана Разина **650**
- **Дом деревянный,** ч/п, 25/17/6 кв.м, газ, вода, кирпичный гараж, ул. Заслонова **800**
- **Дом деревянный,** ч/п, 41,8/25,2 кв.м, участок 6,8 сот., газ рядом, вода рядом, ул. Щорса **800**
- **Дом деревянный,** в/п, 44,1 кв.м, газ. отопл., летний водопр., участок 10 сот.(в собств.), ул. Ильича **750**
- **Дом деревянный,** ч/п, 56,3 кв. м, вода, газ в доме, баня, гараж, участок 7 сот., ул. Новаторов **1150**
- **Дом деревянный,** в/п, 20,3 кв.м, скважина, баня, газ в 2010 г., уч. 6 сот. + огород 10 сот.,ул. Фрунзе **1150**
- **Дом деревянный,** ч/п, 70 кв. м, уч-к 20 сот., 2 скважины, баня, 3 теплицы, Чернышевского **1350**
- **Дом шлакоблочный,** ч/п, 34,7/29,2 кв.м, участок 6 сот.(в собств.), ул Металлургов **1550**
- **Дом деревянный,** ч/п, 25 кв. м, уч-к 18 сот., сруб , веранда, пристрой, печ. отопл., скваж., Краснояр, ул. Набережная **1700**
- **Дом шлакоблочный,** ч/п, 220 кв. м, объект незаверш. строит-ва, газ, эл-во, вода, 8 сот. земли, ул. Васильковая **2500**
- **Дом кирпичный,** ч/п, 315 кв. м, объект незавершенного строительства, можно под магазин офис, газ, эл-во, вода, 10 сот. земли, ул. Ревдинская **2300**
- **Земельный участок,** ч/п, Южный, 881 кв.м, фундамент, проект коттеджа (175 кв. м), все коммун. соглас. **1650**
- **Земельный участок,** ч/п, Совхоз, «Петровские дачи» ул. Черничная, 15 сот. **250**
- **Земельный участок,** ч/п, Совхоз, «Петровские дачи» ул. Демидовская, 15 сот. **280**
- **Земельный участок,** ч/п, Совхоз, «Петровские дачи» ул. Черничная, 30 сот. **550**
- **Земельный участок,** ч/п, с.Мариинск, ул. Осенняя, 15 сот. **350**
- **Земельный участок,** ч/п, с.Мариинск, ул. Учителей, 15 сот. **450**
- **Садовый участок,** ч/п, СОТ «Гусевка», 10 сот., без построек **60**
- **Садовый участок,** ч/п, СОТ «Клубничка», 10,07 сот. **50**
- **Садовый участок,** ч/п, «СУМЗ-7», 6 соток, участок разработан, плодовые насаждения **150**
- **Земельный участок,** ч/п, СОТ «ЗАРЯ-5», рядом дорога, без построек, 10 сот. **400**
- **Земельный участок,** ч/п, в п. Крылатовский, ул. Майская, вода, 20 соток **530**
- **Земельный участок,** ч/п, в п. Крылатовский, ул. Первомайская, вода, 15 соток **250**
- **Земельный участок** ч/п, в п. Бережок, Дегтярск, коммуникации рядом, 15 соток ..... **430 торг**
- **Земельный участок** ч/п, в п. Крылатовский, ул. Песчаная, 15 соток **490**
- **Земельный участок** ч/п, в п. Крылатовский, ул. Первомайская, 15,7 соток **550**
- **Земельный участок** ч/п, в с. Кунгурка, ул. Песчаная, рядом асфальтовая дорога, 24,84 сотки **1050**
- **Земельный участок** ч/п, в Первоуральске, ул. Обогатителей, категория — земли промышлен., 1,5 га ..... **3300 торг**

ОТДЕЛ НЕДВИЖИМОСТИ ОКАЗЫВАЕТ УСЛУГИ ПО:

- Продаже, покупке, обмену недвижимости
- Оформлению дарения, наследства, перепланировки
- Приватизации квартир и комнат в общежитиях, стоимость услуги 2000 руб., срок от 30 дней
- Оформлению права собственности на земельные участки, стоимость услуги 11000 руб.
- Поиску и сдаче в коммерческий найм и аренду любых объектов недвижимости
- Перевод жилых объектов в нежилой фонд
- Покупка, обмен недвижимости с использованием жилищных, военных сертификатов, материнского капитала
- Консультации по налоговым вопросам

Уважаемые клиенты!

Обращаем ваше внимание, что с 20.12.2010 г. у нас изменится номер телефона. Просьба по всем интересующим вас вопросам, обращаться по адресу: ул. Мира, 11 (1 этаж) и по телефону:

5-41-25

РИЭЛТОРСКАЯ ГРУППА Де-юре Кварт

Операции с недвижимостью — честно и компетентно!

ул. Мира, 27. Тел./факс: 3-46-37
E-mail: de-ure_kvart@mail.ru

✓ Продажа ✓Обмен ✓Срочная покупка квартир

* Приватизация	* Составление проекта договора простой письменной формы	* Сопровождение сделки в УФРС
* Узаконивание перепланировок	* Перевод в нежилое	* Бесплатные консультации

Сбор пакета документов для:
* регистрации прав на земельные участки, садовые дома, гаражи
* сделки купли-продажи, дарения
* вступления в права наследства

Об.	Усл. пр.	Тип	Адрес	Площадь	Эт.	Ст.	Балк.	С/у	Тел.	Комн.	Дополнительная информация	Цена (т.р.)
К	в/п	УП	Ковельская, 1	15,3	6/6	К	—	Р	—	—	Космет. ремонт, места общ. пользов. в хор. сост.	450
1	в/п	ХР	г. Дег-к, Калинина, 23	29,9/17,3	3/4	К	+	С	—	—	Дом после кап. ремонта, домоф.	700
3	в/п	СТ	М.Горького, 30	86,6/51,5/7,6	3/5	ШБ	—	Р	+	3	Ж/дверь, зам. стояки, домофон	2000

ДОМА, ЗЕМЕЛЬНЫЕ УЧАСТКИ

Жилой одноэтажный деревянный дом, р.п. Бисерть, ул. Красноармейская, ч/п, 38,0/23,0 м2, (1 комната), печное отопление, новый крытый двор, колонка недалеко от дома, участок 1170 м2 (в собственности) **450 000**

Жилой деревянный дом, ул. Возмутителей, в/п, 44,4 м², (2 комнаты) печ. отопл., газ рядом, пруд в 50 м, крытый двор, уч-к 664 м² **840 000**

Жилой одноэтажный деревянный дом, ул. Металлистов, в/п, 36,6/23,1 м², (2 раздельные комнаты), хорошее состояние, газовое отопление, колодец в огороде, пруд в 50 метрах, баня отдельно стоящая, крытый двор, 2 гаража, 2 теплицы, участок 1130 м² **1 000 000**

Жилой деревянный дом, г. Дегтярск, ул. Ш. Екимовой, в/п, 57,6 м², (3 комнаты), газовое отопление, летний водопровод, колодец, в 500 метрах озеро Ижбулат, баня, сарай, 2 теплицы, участок 1333 м² **2 000 000**

КОММЕРЧЕСКАЯ НЕДВИЖИМОСТЬ

Действующий магазин, Цветников, 35, ч/п, 39,3 м² .....

ТРЕБУЕТСЯ АГЕНТ ПО НЕДВИЖИМОСТИ

■ 2-комн. кв-ра (ГТ, ул. Космонавтов), ц. 770 т.р. Тел. 8 (922) 215-48-53

■ 2-комн. кв-ра (МГ, 3 эт., р-н гор. больницы). Тел. 8 (922) 225-91-77

■ 2-комн. кв-ра (МГ, р-н шк. №10), ц. 1050 т.р. Тел. 8 (922) 131-00-39

■ 2-комн. кв-ра (МГ, р-н шк. №29, 1/5), или меняю на 3-комн. кв-ру (в этом же р-не). Тел. 8 (922) 605-36-75

■ 2-комн. кв-ра (МГ, р-н шк. №3). Тел. 8 (922) 149-81-68

■ 2-комн. кв-ра (сост. хор.), недорого. Без агентств. Тел. 8 (965) 506-20-43

■ 2-комн. кв-ра (СТ, 1 эт.). Тел. 8 (922) 215-14-05, 8 (905) 801-54-56

■ 2-комн. кв-ра (СТ, 1 эт., 45,4 кв.м, ул. Спортивная). Тел. 8 (950) 193-79-09

■ 2-комн. кв-ра (СТ, 1 эт., 47,2 кв.м, встроенная веранда 12 кв.м, под офис, магазин), цена догов. Тел. 8 (922) 131-35-38, 8 (922) 201-23-97

■ 2-комн. кв-ра (СТ, 2/2, 62,8 кв.м, ул. Чехова), цена догов. Возможен обмен на меньшую. Тел. 8 (953) 039-99-85

■ 2-комн. кв-ра (СТ, 2/2, лоджия, 48,1/31,4, р-н маг. «Дежурный). Тел. 8 (922) 147-68-92

■ 2-комн. кв-ра (СТ, 37,5 кв.м, комнаты изолированные, 1 эт., р-н маг. «Ромашки», под нежилое). Тел. 8 (922) 615-08-83

■ 2-комн. кв-ра (СТ, 61,8/38,6/8, ул. Азина, 67, 1 эт., большой кирпич. подпол). Тел. 5-63-13

■ 2-комн. кв-ра (СТ, пластик. окна, счетчики на воду). Тел. 8 (902) 279-10-66

■ 2-комн. кв-ра (ул. М.Горького, 2 эт., сделан ремонт, сейф-дверь, немецкая штукатурка), недорого. Тел. 8 (922) 208-37-09

■ 2-комн. кв-ра (ул. Цветников, 28, 1/2, 61,9 кв.м). Тел. 8 (912) 277-71-24

■ 2-комн. кв-ра (УП, 1 эт., 51 кв.м, ул. П.Зыкина, 14, все окна на ул. К.Либкнехта, под нежилое). Торг. Тел. 2-23-40, 8 (912) 622-48-22

■ 2-комн. кв-ра (УП, 1 эт., 52 кв.м, окна пластик., счетчики на воду, отопление, эл-во, замена труб, водонагреватель). Тел. 8 (950) 636-10-34, 8 (922) 198-64-95

■ 2-комн. кв-ра (УП, 1 эт., лоджия, хор. сост.) Тел. 8 (922) 131-70-09

■ 2-комн. кв-ра (УП, 5/9, 50,5 кв.м, чистая, теплая, счетчики), по договоренности. Не агентства. Тел. 8 (912) 233-83-81

■ 2-комн. кв-ра (УП, ул. М.Горького, 45, 1/5). Тел. 8 (902) 445-36-29

■ 2-комн. кв-ра (УП, ул. Мира, 35, 1 эт., замена стеклопакетов), ц. 1300 т.р. Торг. Тел. 8 (929) 216-26-09

■ 2-комн. кв-ра в Дегтярске (евроремонт). Тел. 8 (902) 871-10-11

■ 2-комн. кв-ра в Дегтярске, недорого. Тел. 8 (909) 005-45-46

■ 2-комн. кв-ра в Совхозе (36 кв.м, в панельном доме, 1 эт.) Тел. 8 (908) 925-25-09

■ 2-комн. кв-ра на Промкомбинате (УП, 1 эт., 2 лоджии застекл., 52,2 кв.м, все поменяно), дорого, торг уместен. Тел. 8 (922) 115-88-24

■ 2-комн. кв-ра. Тел. 8 (953) 388-58-78

■ кв-ра в Дегтярске. Тел. 8 (912) 641-61-69

■ срочно! 2-комн. кв-ра (СТ, ул. Энгельса, 4 эт., 45 кв.м), ц. 1 млн р. Тел. 8 (912) 255-80-87

■ срочно! 2-комн. кв-ра (УП, ул. Чехова, 49, 2 эт., хор. сост.). Агентствам просьба не беспокоить. Тел. 8 (950) 653-37-78

3-КОМН.

■ **3-комн. кв-ра (в новом доме, ул. М.Горького, 54, 87 кв.м, согласованная перепланировка, дорогой и качественный ремонт, встроенная мебель и техника), ц. 3500 т.р. Торг. Тел. 8 (912) 622-23-66, 8 (912) 622-23-67**

■ **3-комн. кв-ра (НП, 74,2 кв.м, 1/6, лоджия, собственник). Тел. 8 (912) 287-24-40, 5-67-33**

■ **3-комн. кв-ра (СТ, 2 эт., окна на парк, евроотделка), ц. 2500 т.р. Можно в рассрочку. Тел. 8 (912) 207-25-54**

■ **3-комн. кв-ра (СТ, 3/5, 69,4 кв.м), или меняю на 2-комн. кв-ру (СТ, ср. эт.), с доплатой. Тел. 8 (922) 121-46-21**

■ **3-комн. кв-ра (СТ, 3/5, 69,4 кв.м, центр), ц. 1700 т.р. Тел. 8 (922) 121-46-21**

■ **3-комн. кв-ра в Сысертском р-не, п. Двуреченск (УП, 2/5, 61,3 кв. м). Тел. 8 (912) 040-70-93**

■ **3-комн. кв-ра в Сысертском р-не, п. Двухреченск (УП, 2/5 61,3 кв. м), ц. 1600 т.р. Тел. 8 (912) 040-70-93**

■ **3-комн. кв-ра на ДОКе (2 эт.), или меняю на дом. Тел. 8 (922) 214-68-96**

■ **3-комн. кв-ра на Кирзаводе (УП, 5/5, сост. хор.) Тел. 8 (902) 447-81-52**

Продается 3-комнатная квартира
(4 эт., 75,5 кв.м, ул. Кирзавод, 22, перепланир., с мебелью)
Тел. 2-70-52 (после 21.00), 8 (922) 207-92-72

■ 3-комн. кв-ра (1 эт., ул. П.Зыкина, 14, после евроремонта). Тел. 8 (922) 140-58-68

■ 3-комн. кв-ра (84 кв.м, балкон застеклен, сейф-дверь, душ. кабинка), ц. 1200 т.р. Тел. 8 (922) 296-50-88

■ 3-комн. кв-ра (документы готовы, сост. хор.), недорого. Без агентств. Тел. 8 (963) 038-68-62

■ 3-комн. кв-ра (спец. проект, ул. Ярославского, 6, 83,8/47/12,4 кв.м, 2 лоджии застекл., сейф-дверь, ламинат, в хор. сост.). Тел. 8 (904) 541-18-96

■ 3-комн. кв-ра (СТ, 1 эт.). Тел. 8 (919) 397-72-95

■ 3-комн. кв-ра (СТ, 62/42, отличный ремонт, встроенная кухня, шкафы-купе, сейф-дверь, сигнализация, душ. кабина). Тел. 8 (922) 149-42-83

■ 3-комн. кв-ра (СТ, Кирзавод). Тел. 8 (922) 217-37-09

■ 3-комн. кв-ра (СТ, ул. Азина). Тел. 8 (906) 814-74-71

■ 3-комн. кв-ра (ул. Российская, 15, 6 эт., окна пластик.), или меняю на меньшую. Тел. 8 (902) 279-80-10

■ 3-комн. кв-ра (ул. Чехова, 37, 1/5, под нежилое). Тел. 3-48-31, вечером

■ 3-комн. кв-ра (УП), недорого. Тел. 8 (912) 629-44-89

■ 3-комн. кв-ра (УП, р-н милиции), ц. 1600 т.р. Торг. Тел. 8 (902) 257-92-88

■ 3-комн. кв-ра (ХР, 4/5, р-н поликлиники, сейф-дверь, пластик. окна, балкон застеклен, замена межкомн. дверей, замена труб, счетчики, встроенный шкаф-купе). Возможна продажа с мебелью, цена догов. Тел. 8 (919) 389-35-80, 8 (912) 271-78-46

■ 3-комн. кв-ра (центр, 1/2, 83 кв.м, стеклопакет, телефон, счетчики на воду). Тел. 8 (922) 173-46-84, после 18.00

■ 3-комн. кв-ра в г. Дегтярске (СТ, 2 эт., 82,5 кв.м, телефон, ремонт). Тел. 8 (922) 121-46-21

■ 3-комн. кв-ра в Дегтярске, недорого. Тел. 8 (965) 526-73-26

■ 3-комн. кв-ра на Кирзаводе (кирпич. дом, 4 эт.), цена догов. Тел. 8 (912) 625-44-06, 3-58-45, после 17.00

■ срочно! 3-комн. кв-ра, или меняю на две 1-комн. кв-ры. Тел. 8 (912) 612-44-68

4-КОМН.

■ **4-комн. кв-ра (ул. О.Кошевого, 31, 9/9). Тел. 8 (908) 908-86-58**

■ 4-комн. кв-ра (ул. К.Либкнехта, 58, 2/5, 58,5 кв.м, газ. колонка, домофон). Тел. 8 (922) 150-40-59

■ 4-комн. кв-ра (УП, 115 кв.м). Тел. 8 (952) 727-10-51

■ 4-комн. кв-ра в Дегтярске. Тел. 8 (906) 804-33-34

ДОМА/КОТТЕДЖИ

■ **дом (дерев., 64,8 кв.м, огород 18 сот., есть газ, баня, хоз. постройки). Тел. 8 (904) 382-45-93**

■ **дом (с баней, в р-не шк. №3, уч. в собств., 6 сот. не далеко от пруда), ц. 1300 т.р. Тел. 8 (950) 564-06-13**

■ **дом в с. Мариинск (дерев., 50,6/40/6, три комнаты, кухня, баня, скважина, уч. 8 сот.) Тел. 8 (922) 115-88-24**

■ **дом в Совхозе (дерев., 38,5 кв.м, газ, лет. водопровод, крытый двор, гараж, баня, уч. 12 сот.) Тел. 8 (922) 121-46-21**

■ **дом в Совхозе (дерев., 38,5 кв.м, газ, вода, крытый двор, гараж, баня, уч. 12 сот.) Тел. 8 (922) 121-46-21**

■ **дом с земельным участком в пос. Ледянка. Тел. 8 (922) 153-49-48**

■ **дом, дешево. Тел. 8 (902) 262-43-63**

■ **коттедж (2-эт., ул. Чернышевского, 140 кв.м), ц. 2300 т.р. Тел. 8 (953) 048-39-94**

■ дом (70 кв.м, ул. Деревообделочников, центр. водопровод, газ). Тел. 8 (904) 545-23-00

■ дом (дерев., 31,3 кв.м, печное и эл. отопление, новая баня, вода), ц. 800 т.р. Тел. 8 (950) 656-53-56

■ дом (дерев., 37,5 кв. м, газ, баня, две теплицы, скважина, уч. 14 сот., 380 В сварка, циркулярка, наждак, рядом место для строительства, все в собств.) Тел. 2-55-26

■ дом (кирпич., 40 кв.м, 3 комн., кухня, газ, баня, скважина, зем. уч-к 10 сот.). Тел. 8 (912) 040-70-93

■ дом (дерев., на фундаменте, 52/38, уч. 9 сот., три комнаты, кухня 7 кв.м, газ. отопление, вода в доме, водоотвод, гараж, баня, двор). Тел. 8 (902) 879-68-74

■ дом (дерев., ул. Возмутителей, две раздельные комнаты, печное отопление, газ рядом, пруд в 50 м, уч. 6 сот.), ц. 840 т.р. Тел. 8 (963) 040-49-49

■ дом (кирпич., 70 кв.м, газ, вода, канализация, гараж, теплица, ул. Октябрьская). Тел. 2-76-68

■ дом (кирпич., ул. Пугачева, 50,1/27,5, газ, скважина, телефон, баня), ц. 2100 т.р. Тел. 8 (905) 801-51-84

■ дом (на газифицированной улице). Тел. 8 (912) 623-43-04

■ дом (небольшой, дерев., за ж/д вокзалом, газ, вода, кирпич. гараж, баня, теплица, парник), ц. 800 т.р. Тел. 8 (912) 256-05-41

■ дом (недострой, 13х13, коробка, пол, потолок, внутри черновая штукатурка, крыша покрыта временно толью, к дому подведен газ, земля в собств. 13,5 сот.), или меняю. Тел. 8 (904) 174-19-62

■ дом (старый, ул. Возмутителей, собственник, документы готовы). Торг. Агентствам не беспокоить. Тел. 8 (952) 735-15-52

■ дом (три комнаты, кухня, ванна и туалет в доме, скважина, х/г вода, канализация, газ. отопление, евроокна, крытый двор, теплая стайка, две теплицы поликарбонат, уч. 6 сот., все в собств., р-н ПАТО), ц. 1500 т.р. Торг. Тел. 8 (922) 198-65-25, Ирина, 8 (922) 157-96-03, Михаил

■ дом (ул. Чернышевского). Тел. 8 (953) 004-68-06

■ дом (центр. водопровод, газ. отопление, есть слив, баня, рядом лес). Тел. 8 (912) 051-64-46

■ дом в д. Осыпь (120 км от Ревды), ц. 360 т.р. Тел. 8 (922) 201-85-13

■ дом в Дегтярске (2-эт., центр. водопровод, печное отопление, баня, гараж, крытый двор, уч. 8 сот.), ц. 550 т.р. Тел. 8 (912) 211-44-77

■ дом в Дегтярске (благоустр.) Тел. 8 (912) 205-87-05

■ дом в Дегтярске (две комнаты, кухня), ц. 600 т.р. Тел. 8 (912) 231-62-02

■ дом в Дегтярске (жилой, со всеми удобствами, отапливается газом). Тел. 8 (902) 410-14-17

■ дом в Дегтярске. Тел. 8 (950) 192-15-96

■ дом в р-не «Рябинушки» (три комнаты, кухня, баня, сарай, газ, земля в собств.) Тел. 8 (922) 291-54-95, 2-06-55

■ дом в Совхозе (бревенчатый, 72 кв. м, уч. 25 сот., в собств., гараж, рубленая стайка, крытый двор, газ. отопление), или меняю на 2-комн. кв-ру в Екатеринбурге. Тел. 8 (912) 277-57-60, 8 (909) 701-86-69

■ дом в черте города (две комнаты, кухня, крытый двор, уч. 8 сот. в собств., лет. водопровод, колонка рядом), ц. 600 т.р. Торг. Тел. 8 (922) 208-95-20

■ дом дерев., р-н Барановка (44,6/31,2, 2-эт., на верхнем две комнаты, на нижнем – кухня, уч. 9,58 сот. в собств., две теплицы, баня, яма, две стайки, собственник). Тел. 8 (922) 219-25-52

■ дом кирп. за шк. №4 (70 кв.м, газ, гор./хол., вода, туалет, гараж, баня, двор, теплица, насаждения, уч. 12 сот. в собств.). Тел. 8 (952) 732-11-48, 8 (953) 003-50-68

■ дом на кв-ру, или продам. Тел. 8 (904) 549-90-69

■ домик-гараж, 6х2,5х2, в Ельчевке (на Волчихинском водохранилище), в 50 м от воды, у дороги, №215А, недорого. Тел. 8 (922) 218-22-09, 3-59-61

■ коттедж (120 кв. м — 1 эт. + мансарда, уч. 19 сот., баня, гараж, беседка (все кирпич.), ул. Сороковая). Тел. 8 (950) 209-61-95

■ коттедж в с. Мариинск (161,5 кв.м, 2 эт., баня, скважина, канализация, сарай, зем. уч-к 18,6 сот., разработан). Тел. 5-41-47, после 20.00

■ коттедж за ДК «СУМЗа» (160 кв.м, все коммуникации, документы готовы), ц. 4,5 млн. р. Тел. 8 (922) 227-02-82

■ срочно! Дом в Дегтярске (2 эт., 4 комнаты, печное отопление, уч. 18 сот., баня, веранда, колодец, рядом озеро). Тел. 8 (922) 107-44-94

■ часть дома (пос. Южный, ул. Индустриальная, 44,5 кв.м, 2 комн., кухня, лет. комн., газ. отопл., вода централ., баня, сарай). Тел. 8 (950) 191-75-86

САДЫ/УЧАСТКИ

■ **земельный участок в с. Мариинск, 13 сот., разработан. Тел. (922) 115-88-24**

■ **сад в к/с «Заря-4», дом 2-эт., баня, все насаждения, ц. 300 т.р. Тел. 8 (902) 262-43-79**

■ земельный участок в СОТ «Сосновый бор», 20 сот., лет. домик, насаждения, въезд с дороги — круглогодично. Или обмен. Тел. 8 (922) 610-19-62

Продажа готового помещения в центре под офис или магазин

Тел. 8 (919) 372-79-04

■ земельный участок в В.-Сергах, около пруда, 10 сот., собственник, документы готовы, недорого. Тел. 2-04-89

■ земельный участок в дев. Чусовая, 12 сот., ц. 300 т.р. Тел. 8 (912) 030-83-43

■ земельный участок в Дегтярске, 20 сот., в собств., рядом газ, эл-во, водопровод, ц. 360 т.р. Тел. 8 (982) 617-00-99

■ земельный участок в Дегтярске, ц. 400 т.р. Тел. 8 (912) 051-57-38

■ земельный участок в с. Мариинск. Тел. 8 (982) 619-36-84

■ земельный участок на «Поле Чудес», с фундаментом. Тел. 8 (963) 856-73-83

■ земельный участок на Гусевке, 10 сот., строит. вагончик 6х3, железный гараж 2х3, новый забор на железных столбах, стоянка на три машины, хор. подъезд. Тел. 8 (902) 273-05-46

■ земельный участок на ул. Возмутителей, коммуникации, или обмен на 1-комн. кв-ру. Тел. 8 (922) 107-08-40

■ сад в к/с «РММЗ-3», 4 сот., 2-эт. дом, парковка, или обмен на а/м. Тел. 3-58-17, после 20.00, 8 (922) 127-50-59

■ сад в СОТ «Надежда», 2 эт., дом, баня, сарай, теплица, собственник, ц. 450 т.р. Тел. 8 (922) 101-17-48

■ сад, с баней, земля в собств., две теплицы, погреб, гараж. Тел. 3-61-25

■ участок в к/с «Рассвет», 7,83 сот. Тел. 5-31-82

■ участок на Петровских дачах, под строительство. Тел. 8 (922) 203-93-88

■ участок под строительство дома, 21 сот., р-н ДОКа. Тел. 8 (922) 102-37-93

ГАРАЖИ

■ гараж в ГСК «ЖД-4», новый, у газ. заправки, 1 ряд, приватиз. Тел. 8 (922) 111-60-88

■ гараж в ГСК «Восточный», 25,5 кв.м. Тел. 8 (903) 078-17-13

■ гараж в ГСК «ЖД-4», или в аренду. Тел. 8 (902) 874-24-81

■ гараж в ГСК «ЖД-4», 40 кв. м, 2 въезда, ц. 250 т.р. Рассроч. Тел. 8 (922)153-49-48

■ гараж в ГСК «ЖД-4», немного не достроен. Тел. 8 (922) 607-17-87

■ гараж в ГСК «Южный». Тел. 8 (902) 262-43-76

■ гараж-сауна: вода, эл-во, парилка, зона отдыха. Тел. 8 (922) 111-60-32

■ стайка капит. под гараж или сауну. Тел. 8 (922) 100-13-99

■ гараж в ГСК «Чусовской-2», капит., две ямы (смотровая и овощная), свет, ямы бетонированные. Тел. 8 (922) 171-49-89

■ гараж в городе, ул. Чехова, 24, 16,5 кв.м, ц. 200 т.р. Тел. 8 (902) 894-98-82

■ гараж в ГСК «Ельчевский». Возможен обмен на а/м. Варианты. Тел. 8 (922) 123-95-41

■ гараж в ГСК «Ельчевский». Тел. 8 (904) 985-27-45, 5-68-38

■ гараж в ГСК «ЖД», 4х9, есть смотровая яма, цена догов. Тел. 8 (922) 604-04-88, после 20.00

■ гараж в ГСК «ЖД-2,3», овощная яма, оштукатурен, свет, приватиз., южная сторона, ц. 220 т.р. Тел. 8 (902) 274-35-25

■ гараж в ГСК «ЖД-2-3», 6х3,5, овощная и смотровая ямы, приватизированный, ц. 300 т.р. Тел. 2-01-19, 8 (922) 601-00-30, 8 (922) 296-06-35

■ гараж в ГСК «ЖД-4», 3,5х6, есть ямы, эл-во, ц. 200 т.р. Тел. 8 (922) 156-79-26

■ гараж в ГСК «ЖД-4», за СУ-922 (смотровая яма, электричество). Тел. 8 (902) 268-80-56

■ гараж в ГСК «ЖД-4», свет, две ямы, ц. 170 т.р. Торг. Тел. 8 (922) 617-82-05

■ гараж в ГСК «ЖД-4», эл-во, без ямы, ц. 170 т.р., или меняю на а/м. Торг при осмотре. Тел. 8 (902) 444-18-87

■ гараж в ГСК «ЖД-4». Тел. 8 (912) 245-67-10

■ гараж в ГСК «Металлург». Тел. 8 (902) 446-66-98

■ гараж в ГСК «Строитель». Тел. 8 (902) 263-37-32

■ гараж металл. Тел. 2-19-27, 8 (912) 240-48-86

■ гараж в ГСК «Северный», 21 кв.м, кессон, эл-во, овощная яма. Тел. 8 (950) 649-80-92

■ гараж в ГСК «Северный», южная сторона, яма-кессон, ц. 230 т.р. Торг. Тел. 8 (922) 605-79-76

■ гараж в ГСК «Строитель» на Кирзаводе, 6х5,5, овощная и смотровая ямы, высокие ворота. Тел. 8 (982) 615-65-75

■ гараж в ГСК «Чусовской-1», первый ряд, овощная яма, цена догов. Тел. 8 (922) 292-83-53

■ гараж в ГСК «Чусовской-2». Тел. 8 (902) 263-65-36

■ гараж за маг. «Огонек», ц. 400 т.р. Торг. Или меняю на комнату с вашей доплатой. Тел. 3-01-59, 8 (909) 003-04-59

■ гараж капит. в ГСК «Чусовской-1», ц. 80 т.р. Хороший торг. Тел. 8 (912) 613-01-02, Александр

■ гараж на въезде в ПАТО. Тел. 9-03-44, после 18.00

■ гараж на Кирзаводе, р-н дома №17, овощная яма, стайка. Тел. 8 (912) 673-26-47

■ гараж, 20 кв.м, в ГСК «ЖД-4», ул. Ярославского, смотровая и овощная ямы, свет, ц. 210 т.р. Тел. 8 (950) 544-78-88

■ гараж, ул. Российская, 11, с сигнализацией, или сдам. Тел. 8 (904) 980-76-38

/// СДАЮ ЖИЛЬЕ

■ 1-комн. кв-ра на сутки, на час. Тел. 8 (902) 446-25-16

■ 1-комн. кв-ра на сутки. Тел. 8 (906) 815-99-72

■ 1-комн. кв-ра на час, на сутки, центр. Тел. 8 (919) 383-56-85

■ 1-комн. кв-ра. Тел. 8 (965) 501-98-97

■ 2-комн. кв-ра в центре. Тел. 8 (904) 380-00-43

■ 2-комн. кв-ра на длит. срок, р-н шк. №2. Тел. 8 (922) 612-87-90

■ 2-комн. кв-ра. Тел. 8 (912) 695-85-13

■ будьте как дома, кв-ра на сутки, на час. Тел. 8 (922) 172-07-60

■ мини-отель. Тел. 8 (922) 120-70-40

■ кв-ра, р-н ост. «Юбилейный». Тел. 8 (912) 663-88-98

■ комната в 2-комн. кв-ре. Тел. 8 (922) 120-20-62

■ комфортная квартира на сутки. Тел. 8 (922) 117-60-28, 8 (912) 283-47-82

■ 1-комн. кв-ра без посредников. Тел. 8 (902) 263-78-05

■ 1-комн. кв-ра в р-не шк. №3. Тел. 8 (919) 368-12-24

■ 1-комн. кв-ра на длит. срок семье, р-н рынка «Хитрый». Тел. 8 (912) 221-92-31

■ 1-комн. кв-ра на длит. срок, р-н ул. Спартака. Тел. 8 (922) 214-15-33

■ 1-комн. кв-ра на длит. срок, р-н шк. №28, 3 эт. Тел. 8 (953) 383-10-72

■ 1-комн. кв-ра с мебелью, телефон, р-н маг. «Ромашка». Предоплата. Тел. 5-27-81

■ 1-комн. кв-ра без мебели, на длительный срок, у маг. «Ромашка». Тел. 8 (904) 983-62-26

■ 1-комн. кв-ра, телефон, р-н шк. №№29, 2. Тел. 8 (909) 004-69-36, 2-29-79

■ 1-комн. кв-ра, центр, на длит. срок, ц. 9000 р. Тел. 8 (965) 536-46-99

■ 1-комн. кв-ра, частично с мебелью, р-н шк. №2. Тел. 8 (922) 136-26-76

■ 2-комн. кв-ра, с мебелью и бытовой техникой. Тел. 8 (922) 173-48-07

■ 2-комн. кв-ра, ул. Цветников. Тел. 8 (912) 034-22-99

■ 2-комн. кв-ра, УП, с мебелью, р-н маг. «Огонек». Тел. 8 (912) 213-76-94

■ 2-комн. кв-ра. Тел. 8 (908) 921-65-04

■ 3-комн. кв-ра на длит. срок. Тел. 8 (908) 915-85-90

■ 3-комн. кв-ра, р-н шк. №10. Тел. 5-33-22

■ кв-ра. Тел. 8 (922) 131-97-43

■ комната в 3-комн. кв-ре на длит. срок. Тел. 8 (922) 141-06-14

■ комната в 3-комн. кв-ре, в центре, 16 кв.м, две комнаты закрыты. Тел. 8 (922) 203-90-61

■ комната в кв-ре, меблирована, после ремонта, недорого. Тел. 8 (952) 726-63-67

■ комната в общежитии. Тел. 8 (922) 217-77-81

■ комната, р-н шк. №29. Тел. 8 (963) 040-32-24

■ комната. Тел. 8 (912) 678-71-73

/// СДАЮ ПРОЧЕЕ

ТЕПЛЫЕ СКЛАДЫ
на Ярославского
Тел. 3-28-21, (343) 269-05-78

СДАМ В АРЕНДУ МАГАЗИН
в центре города
Обр. по тел. 8 (902) 503-98-86, 8 (922) 228-42-69

■ в аренду теплый гараж, р-н котельной на ул. Энгельса. Тел. 8 (908) 908-25-96

■ гараж в р-не маг. «Огонек», в первом ряду. Тел. 5-05-71, 8 (908) 912-06-68

/// СНИМУ

■ 1-2-комн. кв-ра, р-н шк. №29. Тел. 8 (922) 198-69-12, после 17.00

■ 1-комн. кв-ра для порядочной семьи из 3 человек, теплая, уютная, за умеренную плату. Тел. 8 (922) 115-87-26

■ 2-3-комн. кв-ра для семьи. Тел. 8 (922) 117-60-29

■ 2-комн. кв-ра. Порядок гарантируем. Тел. 8 (953) 003-91-78

■ для молодой семьи 1-комн. кв-ра на длит. срок. Тел. 8 (904) 381-72-49, 8 (953) 604-09-95

■ срочно! Для семьи из трех человек 1-2-комн. кв-ра. Тел. 8 (919) 382-98-89

■ 1-2-комн. кв-ра. Тел. 8 (952) 726-65-46

■ комната для молодой девушки на длит. срок. Порядок и оплату гарантирую. Тел. 8 (912) 050-69-41

■ 1-комн. кв-ра с мебелью, недорого. Тел. 8 (922) 111-32-97

■ 1-комн. кв-ра, можно с мебелью. Тел. 8 (902) 446-25-16

■ 2-комн. кв-ра для молодой семьи, не выше 3 эт., ц. не дороже 6000 р. Своевременную оплату и порядок гарантируем. Тел. 8 (963) 054-99-33

■ 2-комн. кв-ра на длит. срок, р-н шк. №3. Тел. 8 (922) 105-84-81

■ 2-комн. кв-ра на длит. срок. Тел. 8 (922) 123-32-42

■ кв-ра, недорого. Тел. 8 (912) 675-92-81

■ кв-ра. Рассмотрю все варианты. Тел. 8 (908) 924-72-50

■ кв-ра. Тел. 3-94-07

■ кв-ра. Тел. 8 (922) 607-55-57

■ комната или 1-комн. кв-ра, р-н шк. №10. Тел. 8 (950) 558-82-53

■ комната на длит. срок. Тел. 8 (922) 127-82-61

■ срочно! 1-2-комн. кв-ра для семьи, на длит. срок, 1, 2 эт., ц. не дороже 5000 р. Тел. 8 (950) 649-97-27

/// ПОКУПКА

■ 2-3-комн. кв-ра для проживания. Тел. 8 (922) 208-37-09

■ 2-комн. кв-ра. Тел. 8 (950) 191-75-86

■ дом, ц. до 1 млн р. В рассрочку. Тел. 8 (922) 115-88-24

■ комната. Тел. 8 (922) 200-67-08

■ срочно! 1-комн. кв-ра, недорого. Тел. 8 (950) 657-40-87

■ срочно! 2-комн. кв-ра (УП, ср. эт.), недорого. Рассмотрю все предложенные варианты. Тел. 8 (950) 564-06-13

■ 1-2-комн. кв-ра (1 эт., окна не во двор, либо на разные стороны, желательно в центре). Не агентство. Тел. 8 (904) 545-81-08

■ 1-комн. кв-ра (БР, ПМ или УП). Тел. 8 (912) 226-99-19

■ 1-комн. кв-ра (БР, ПМ). Без агентств. Тел. 8 (922) 028-85-82

■ 1-комн. кв-ра (ПМ, БР, УП, для себя). Без посредников. Тел. 5-09-58, 8 (922) 141-45-60

Бюро недвижимости №2
Real Estate Bureau

«Сертификат 2010 года в соответствии с Национальным Стандартом СТО РГР 021.01-02. Страховка профессиональной ответственности на сумму 5 000 000 рублей»

Кредитование 10,5% годовых нового жилья по цене застройщика*

* действующая программа «Ипотечный навигатор»

Продажа квартир в городе Ревда

Об.	Адрес	Тип	Ст.	Эт.	Бл	Площадь	Цена т.р.
К/3	Чайковского, 19	СТ	ШБ	1/2	-	31/20,8	550 торг
к/3	Строителей, 20	УП	ШБ	3/4	-	40/20,5	750 торг
1	Ковельская, 9	БР	П	1/5	Б	33/19/6	1050
1	Цветников, 47а	БР	П	4/5	Б	33/18,7/6	1100
2	Сов. Космонавтов, 1а	БР	П	5/5	-	27,8/21,4	770 Торг
2	Энгельса, 38	СТ	ШБ	1/2	-	46,4/30,1/6	1000 Торг
2	Чехова, 37	БР	П	1/5	-	42/28,54/8	1170
2	Цветников, 46	БР	П	5/5	Б	46,4/32/6	1170
2	К.Либкнехта, 80	СТ	ШБ	1/2	-	48/30/6	1250 торг
2	К.Либкнехта, 88	СТ	ШБ	1/2	Л	59,7/33,8/12	1300
2	Сов. Космонавтов, 6	БР	П	4/5	Б	45/32/6	1300 торг
2	Интернационалистов, 36	СП	К	2/9	Л	51,8/38,1	1670 торг
3	П.Зыкина, 4	УП	П	2/9	Л	64,9/43/8	1550
3	П.Зыкина, 13	УП	П	1/9	-	62/38/8	1670
3	Азина, 62	СТ	ШБ	1/2	Б	79,5/54,5/7,8	1850 торг
3	Ярославского, 6	СП	П	9/9	2 Л	84/47,3/12,4	1850 торг
3	Ярославского, 6	СП	П	5/9	2 Л	84/47,3/12,4	1850 торг
3	Спортивная, 3	СТ	К	1/2	Л	86/52,6/14	1900
3	Цветников, 30	СТ	ШБ	1/2	-	81,9/55,3/7,5	2200
4	Мира, 36	УП	П	9/9	Л	74,5/49/9	2070 торг
4	Горького, 49	УП	К	5/5	2Б	104,3/66,4/9,9	2500
4	П.Зыкина, 4	УП	П	7/7	2Л	113/83/13	2600

Квартиры в новостройках

Об.	Адрес	Тип	Ст.	Эт.	Бл	Площадь	Цена т.р.
1	Интернационалистов, 42/4 (6)	СП	К	1, 4, 5, 6	Л	39	от 31500 м²
2	Интернационалистов, 42/4 (6)	СП	К	1-6	Л	47; 61,7	
3	Интернационалистов, 42/4	СП	К	1,3	Л	74,4	
1	Интернационалистов, 36 (2 оч.)	СП	К	2-9	Л	31,2	980
2	Интернационалистов, 36 (2 оч.)	СП	К	1-9	Л	38,45-54, 48	от 1288
2	Интернационалистов, 36 (1 оч.)	СП	К	5/9	Л	52,32	1698
3	Интернационалистов, 36 (1 оч.)	СП	К	5/9	3Л	88,14	2650 торг

Сопровождение по регистрации квартир в новостройках

Квартиры в других городах

1	п. Дружинино, ул. Энгельса, 2а	Барак	Д	1	Б	35,7/15,6	450
2	с. Мариинск, ул. Клубная, 62	Барак	Д	1	—	50,3/28/13	700
2	г. Дегтярск, ул. Гагарина, 7	УП	К	1/5	Б	48,1/28,7/8	1300

Жилые дома. Земельные участки

Дом деревянный, ул. Степана Разина, одноэтажный, 26,8 кв.м. печное отопление. Участок 8,16 соток, на территории участка есть баня.	350
Дом деревянный, ул. Кирова, одноэтажный. Печное отопление. Газа нет, канализации нет, воды нет-привозная. Электричество 220 Вт. Земельный участок 10 соток – в собственности. На территории участка баня, сарай	390
Земельный участок, с. Кунгурка, ул. Лунная, 21 сотка – в собственности, есть возможности проведения газа и воды.	410
Дом деревянный, ул. Индустриальная, одноэтажный, 44,5/28/7. Электричество 220 ВТ, есть газ, газовое отопление, вода централизованная. Земельный участок-1,5 сотки на территории баня, сарай.	700
Земельный участок, "Поле Чудес», ул. Родниковая, 8,95 соток, рядом газ, электричество.	950
Дом деревянный, ул. Герцена одноэтажный, 32,1/21,4/10,7, имеется крытый двор, электричество 220 Вт, летний водопровод, газ, отопление газовое, на территории участка находятся теплицы, сарай, дом и земля в собственности, участок разработан 15,5 соток, с плодоносящими насаждениями.	1000
Земельный участок, "Поле Чудес», ул. Сосновая, 8,81 соток, рядом газ, электричество. Фундамент и рабочий проект	1400
Дом шлакозаливной, ул.Чернышевского, одноэтажный 37/22/7. Отопление автономное. Вода колодец. Электричество 220 ВТ. Газа нет. Земельный участок 10 соток в собственности. На территории баня, гараж, сарай.	1420
Дом деревянный с. Мариинск, ул. Пионеров, одноэтажный, 44,5/34/9. Отопление электр. На территории участка баня, гараж, теплица, сарай, скважина. Земля 23 сотки. До пруда 50 метров.	2500
Коттедж, г. Первоуральск, ул. Толбухина, двухэтажный, 216 кв.м. Газ – централиз. Вода, канализация, отопление – автономное, имеется скважина. На территории участка баня, гараж, теплицы. Земля разработана с плодоносящими насаждениями в собственности 7 соток	2980
Коттедж (недостроенный) «Поле чудес», ул. Лазоревая, двухэтажный, 250 кв.м, земельный участок в собственности – 7 соток. На территории участка есть двухэтажная баня – «под ключ» (сауна, бильярдная, камин)	3500
Коттедж, кирпичный, ул. Герцена, трехэтажный, 356,5/238,6, газовое (централизованное) отопление, электричество 220 Вт, водоснабжение централизованное, канализация централизованное. 6 комнат, 3 сан.узла, Стеклопакеты. 2 гаража (теплый/холодный), бассейн, сауна. Земельный участок 13,26 соток в собственности, с плодоносящими насаждениями. На территории участка, баня, летний домик, 2 теплицы.	7300
Коттедж кирпичный (Промкомбинат) двухэтажный+цоколь, 360 кв.м. газ, вода, два гаража, отопление автономное. Евро/отделка, сауна, бассейн, бильярдная. Земельный участок с пляжной зоной площадью 1 га	Договорная
Коттедж кирпичный, Сочи, Лазаревское, п. Туапсе, 125/36,3 кв.м. Земельный участок 36 соток — в собственности, 200 метров до моря.	Договорная

Обмен

	Тип	Адрес	Этаж	Площадь	Вариант обмена
2к/3	УП	Строителей, 20	3/4	31/20,5	На 1 комн.квартиру ГТ
1	БР	Ковельская, 9	1/5	33/19/6	На 3-х УП, СТ с доплатой
1	БР	Цветников, 47 а	4/5	33/18,7/6	На 2-х комнатную квартиру, р-н 25 школы
2	БР	Горького, 41	1/5	45/30/6	На 3-х комн. квартиру без доплаты
2	БР	Сов. Космонавтов, 1а	5/5	27,8/21,4	На 2-х МГ р-н 10 школы
2	БР	Цветников, 46	5/5	46,2/32/6	На 2-х комнатную квартиру
2	СТ	К.Либкнехта, 88	1/2	59,7/33,8/12	На 2-х не кр.этаж
2	СТ	К.Либкнехта, 80	1/2	48/30/6	На 2-х-3-хкомн. квартиру (УП)
3	БР	г. Краснотурьинск	3/5	59/45	2-х комн. в Ревде + 100 тыс. доплата
3	СТ	Спортивная, 3	1/2	86/52,6/14	На 2-х комн. + ваша доплата
3	УП	П.Зыкина,4	2/9	65/43/8	На 2х комн.МГ + доплата, или две1-к кв.
3	СТ	Цветников, 30	1/2	82/55/7	На 2-х СТ Чехова, 9 - Горького
3	СТ	Азина, 62	1/2	80/55/8	На 3-х комн.кв. БР
4	УП	Горького, 49	5/5	104/66,4/9,9	На три 1 комн. кв. + доплата
Дом	дер.	Пионеров, с. Мариинск	1	44,5/34/9	На 2-х комн. + Ваша доплата
Дом	Кирп.	Чернышевского	1	37/22/7	На 2-х комн.кв. 1 этаж + доплата

СРОЧНО КУПИМ
1-комн. и 2-комн. квартиры.
Расчет наличными

Квартиры под офис или магазины

Об.	Адрес	Тип	Ст.	Эт.	Бл	Площадь	Цена т.р.
2	К.Либкнехта, 88	СТ	ШБ	1/2	Л	59,7/33,8/12	1300
2	Ковельская, 13	БР	П	1/5	-	36/23	1560
3	Спортивная, 3	СТ	К	1/2	Л	86/52,6/14	1900
3	Цветников, 7	СТ	К/ШБ	1/2	-	80/54/8	1900 торг
3	Цветников, 30	СТ	ШБ	1/2	–	81,9/55,3/7,5	2200
4	П. Зыкина, 14	УП	П	1/5	-	82	2500 торг

Продажа (аренда) коммерческой недвижимости и БИЗНЕСА в г. Ревда

Условия продажи	Тип объекта	Характеристика	Цена, т.р.
продажа	Складское помещение	S=1600 кв.м, с теплыми и холодными пристроями	Цена договор.
продажа	Складское помещение	S=800 кв.м, теплое, отапливаемое, с готовым бизнесом	20 т.руб./кв.м.
продажа	Новый магазин-салон	В центре города, S=60 кв.м	Цена договор.
продажа	Офисное помещение	В центре, S= 110 кв.м	Цена договор.
продажа	Земля	1 га, рядом с трассой Екатеринбург-Пермь	Цена договор.
аренда	Офисы	В черте города, от 12 до 60 кв.м	От 250 руб./кв.м в месяц
аренда	Склады, производственные площадки	От 80 до 1393 кв.м	От 50 руб./кв.м в месяц
продажа	Гостиничный бизнес	356/238 кв.м, 7 комнат, 3 сан. узла, баня, сауна, бассейн	Цена договор.

ПРИНИМАЕМ ЗАЯВКИ НА ПОКУПКУ И АРЕНДУ КОММЕРЧЕСКОЙ НЕДВИЖИМОСТИ

г. Ревда, ул. Клубная, 8-210

Тел. 35-774, 8 (952) 72-86-113 WWW.BN-1.RU

г. Екатеринбург, тел. 8 (343) 278-60-50, ул. Восточная, 56-807

■ 1-комн. кв-ра (ХР, в любом р-не, для бабушки). Тел. 8 (922) 292-77-18

■ 2-3 комн. кв-ра. Тел. 8 (902) 447-81-16

■ 2-3-комн. кв-ра (р-н шк. №3). Рассмотрю любое состояние. Наличные. Тел. 8 (919) 370-72-63

■ 2-3-комн. кв-ра или дом в р-не шк. №4. Тел. 8 (953) 048-84-20

■ 2-комн. кв-ра (БР или УП, ср. эт., р-н Еланского парка). Тел. 8 (950) 655-68-59

■ 2-комн. кв-ра (БР, р-н ул. Российская, 2-3 эт., раздельные комнаты). Тел. 8 (922) 177-38-39

■ 2-комн. кв-ра (желательно МГ, 1 эт. не предлагать). Агентства и посредников прошу не беспокоить. Тел. 8 (912) 613-44-86

■ 2-комн. кв-ра (УП). Не агентства. Тел. 8 (922) 122-99-04

■ 2-комн. кв-ра (УП, в новом мкр-не). Тел. 8 (912) 696-86-28, 2-05-73

■ 2-комн. кв-ра в Ревде (МГ) или 1-комн. кв-ра (ПМ) для студента. Тел. 8 (922) 126-41-01

■ 2-комн. кв-ра, ц. не дороже 950 т.р. Тел. 8 (912) 681-44-82

■ 2-комн. кв-ра. Тел. 8 (922) 227-38-49

■ 3-4-комн. кв-ра (р-н центр, новостройки, с ремонтом). Тел. 2-19-86

■ 3-комн. кв-ра (БР или УП). Рассмотрю любые р-ны. Тел. 8 (912) 608-46-08

■ 3-комн. кв-ра (СТ, не 1 эт.) Тел. 5-41-25

■ дом для семьи. Тел. 8 (950) 205-92-10

■ земельный участок под строительство дома в черте города. Тел. 8 (922) 118-51-40

■ комната в общежитии, недорого. Тел. 3-45-70, 8 (912) 030-15-96

■ комната за счет материнского капитала. Тел. 8 (922) 148-98-92

■ рыбацкий домик на Шумихе за разум. плату. Тел. 8 (922) 127-40-46

■ срочно! 1-2-комн. кв-ра. Рассмотрю все предлож. варианты Тел. 8 (912) 672-20-80

■ срочно! 1-комн. кв-ра за наличный расчет. Агентствам не беспокоить. Тел. 8 (965) 526-73-28

■ срочно! комната за наличные деньги. Агентствам не беспокоить. Тел. 8 (912) 284-04-24

АВТО

/// ОТЕЧЕСТВЕННЫЕ

■ **ВАЗ-21053. ВАЗ-2109. Тел. 8 (922) 221-60-51, 8 (950) 203-25-24**

■ **ВАЗ-21074, 02 г.в. Тел. 8 (922) 214-22-06**

■ **ВАЗ-2109, 04 г.в., цв. «серебро», инжектор, музыка, литье, сигнализация. Тел. 8 (922) 207-96-09**

■ **ВАЗ-21093, 97 г.в. Тел. 8 (922) 107-03-68**

■ **ВАЗ-21102, 03 г.в., цв. серебристый, инжектор, сост. хор., ц. 140 т.р. Торг. Тел. 8 (922) 126-41-34**

■ **ВАЗ-21112, универсал, 05 г.в., 66 т. км, ц. 175 т.р. Торг. Тел. 8 (952) 737-44-04**

■ **ВАЗ-2112, 07 г.в., цв. «кварц», сост. хор., ц. 210 т.р. Тел. 8 (902) 266-10-69**

■ **ВАЗ-2199, 96 г.в., ц. 60 т.р. Тел. 8 (922) 123-18-49**

■ **ИЖ-ОДА, 03 г.в., все работает, 1 хозяин. Тел. 8 (922) 156-51-00**

■ **ИЖ-Ода-2621, 02 г.в., цв. синий, 19 т. км, ц. 65 т.р. Тел. 8 (963) 766-66-76**

■ **срочно! ВАЗ-21063, 89 г.в. Тел. 8 (922) 177-36-16**

■ ВАЗ-2106, 95 г.в., на ходу, ТО пройден. Тел. 2-58-57

■ ВАЗ-21061, 95 г.в., сост. хор. Тел. 8 (912) 647-00-23

■ ВАЗ-21063, 93 г.в., в норм. сост., ц. 25 т.р. Торг. Тел. 8 (912) 651-56-73

■ ВАЗ-2107, 04 г.в., цв. синий, новая зим. резина, небитый, некрашеный. Тел. 8 (904) 165-26-43, Александр

■ ВАЗ-2107, 95 г.в., цв. «вишня», в хор. сост., ц. 35 т.р. Гарантия цены и качества. Тел. 8 (952) 739-90-67

■ ВАЗ-21074, 06 г.в., инжектор, 55 т.км, в хор. сост., цв. т/вишневый, ц. 110 т.р. + 4 колеса с лет. резиной. Тел. 8 (912) 211-91-28

■ ВАЗ-2108, 94 г.в. Тел. 8 (922) 142-73-30

■ ВАЗ-2109, 94 г.в., цв. красный, ц. 52 т.р. Тел. 8 (922) 220-94-37

■ ВАЗ-21093, 03 г.в. Тел. 8 (922) 139-90-02

■ ВАЗ-2110, 07 г.в., европанель, 1,6 л., небитый, некрашеный, в идеал. сост. ц. договор. Тел. 8 (963) 447-09-45

■ ВАЗ-21093, 00 г.в., музыка, сигнализация, резина. Тел. 8 (922) 223-19-39

■ ВАЗ-2112, январь 04 г.в., цв. «снежная королева», евросалон, 83 т.км, музыка, сигнализация, стеклоподъемники, подогрев двигателя, ц. 170 т.р. Тел. 8 (922) 214-14-35

■ ВАЗ-2114, 09 г.в., в идеальном сост., ц. 240 т.р. Возможен обмен. Тел. 8 (909) 000-01-23

■ ВАЗ-2114, 2003 г.в., цв. серебр., музыка, сигнал., небитый, некрашеный, в отл. сост., ц. договорная. Тел. 8 (950) 646-29-95

■ ВАЗ-Ока, 99 г.в., цв. «гранат», магнитола CD, з/л резина, ц. 25 т.р. Тел. 8 (953) 820-31-65

■ ГАЗ-31029, 97 г.в. Тел. 8 (908) 636-79-20

■ ГАЗ-31029, 97 г.в., ТО, резина з/л, ц. 30 т.р. Тел. 8 (908) 636-79-20

■ Лада Калина, 06 г.в., 36 т.км, в отл. сост. Тел. 8 (909) 024-07-42

■ Лада Калина, 09 г.в., седан, 1600, 8 кл., 5-КПП, центр. замок, сигнализация, CD/MP-3. Тел. 8 (953) 055-52-75

■ Нива Шевроле, 03 г.в., ц. 245 т.р. Тел. 8 (912) 220-49-72

■ срочно! ВАЗ-21063, 89 г.в., в одних руках. Тел. 8 (922) 177-36-16

■ срочно! ВАЗ-21074, 08 г.в., ц. 130 т.р. Тел. 8 (952) 726-71-50

/// ИНОМАРКИ

■ **Chery Tiggo, 07 г.в., кондиционер, а/запуск, MP-3, кондиционер. Тел. 8 (922) 208-37-09**

■ **Daewoo Matiz, 06 г.в., цв. серебристый, 43 т.км. Тел. 8 (912) 228-15-13, 5-22-46**

■ **Ford Focus, 08 г.в., цв. черный, v-1600, 99 л/с, седан, 70 т.км. Тел. 8 (922) 225-77-70**

■ **Honda Fit, 06 г.в., б/п. Тел. 8 (929) 212-04-89**

■ **Honda Fit, 07 г.в. Тел. 8 (922) 115-36-48**

■ **Mitsubishi Lancer, сентябрь 06 г.в. Тел. 8 (922) 216-11-99, 8 (922) 224-58-91**

■ **Toyota Пассо, 08 г.в., б/п. Тел. 8 (929) 212-04-89**

■ Mazda-3, 2005 г.в., цв. черный, в идеал. сост., полная компл., ц. договорная. Тел. 8 (963) 447-09-45

■ Mitsubishi Diamante, 90 г.в., 4WD. Возможен обмен на гараж. Варианты. Тел. 8 (922) 123-95-41

■ Nissan Atlas, 97 г.в., тент, г/п 1,5 т, сост. хор. Тел. 8 (922) 102-37-61

■ Nissan Avenir, 00 г.в., в норм. сост., сигнализация, а/запуск, ц. 185 т.р., или меняю на а/м ВАЗ-2114, 15 или 12. Тел. 8 (953) 041-13-99

■ Opel Astra, 99 г.в., универсал, есть все, ц. 250 т.р. Торг. Тел. 8 (922) 132-70-78

■ Renault Logan, 09 г.в., цв. «серебро», 4500 км, сост. нового, ц. 320 т.р. Тел. 8 (912) 205-59-33, 3-20-33

■ Toyota Corolla, 08 г.в., цв. серебристый. Тел. 8 (950) 655-13-12

■ Toyota Vitz, 06 г.в., 1 л, без пробега по РФ, сост. отл. Тел. 8 (922) 102-37-61

■ Toyota Town Ace, 91 г.в., полный привод, диз., 7 мест., ц. 175 т.р. Тел. 8 (904) 547-09-51

/// ПРОЧИЕ

■ **УАЗ-390992, 02 г.в. Тел. 8 (922) 214-59-27**

■ ЗиЛ-130, бортовой, можно на запчасти, или обмен. Варианты. Тел. 8 (922) 123-95-41

■ ЗиЛ-самосвал, в раб. сост., ц. 60 т.р. Тел. 8 (908) 904-41-84

■ картофелесажалка 4-рядная, навесная. Тел. 8 (950) 195-51-72

■ косилка КС-2,1. Тел. 8 (950) 195-51-72

/// АВТОЗАПЧАСТИ

■ **а/запчасти к а/м Ока. Тел. 8 (919) 397-29-98**

■ **а/сигнализация «Starline A9», ц. 4200 р., B9, ц. 4500 р., C9, ц. 5000 р., «Cherkhan-A», ц. 5200 р., 5, ц. 6200 р., 7, ц. 8300 р. А/магнитолы, вибро-, шумоизоляция, брелоки к любым а/сигнализациям. Тел. 8 (902) 272-68-57, 8 (912) 602-62-62**

■ **ГАЗ-31029 и а/м Ока, целиком или по запчастям. Тел. 8 (902) 279-11-70**

■ **запчасти и кузовное железо для иномарок под заказ. Срок выполнения заказа от 3 до 15 дней. Тел. 8 (922) 117-81-33**

■ **комплект зимней резины, R14 на Волгу, ц. 3000 р. Тел. 8 (950) 549-95-88**

■ **редуктор заднего моста на а/м ГАЗель. Тел. 8 (902) 272-27-82**

■ **резина, диски, б/у, пр-во Япония, R13, R14. Тел. 8 (929) 212-04-89**

■ а/резина «Кама-Флайм», на дисках, накачана, сбалансирована, 205/70R16. Тел. 8 (922) 214-14-35

■ зимняя резина, 4шт., Yokohama IG30, 205/50 R17. Б/у полсезона, ц. 15000 р. Тел. 8 (912) 277-58-08, Владислав

■ ВАЗ-2101 на запчасти: рулевое, двигатель и мн. др., в отл. сост. Тел. 8 (912) 676-65-42

■ ВАЗ-2101, в раб. сост., на запчасти, есть все. Тел. 8 (952) 131-39-69

■ ГАЗ-31029, КПП 5-ст. и а/м Ока, 04 г.в., на запчасти, целиком или агрегатами, с учета сняты. Тел. 8 (902) 279-11-70

■ головки блока ЯМЗ 236 и 238, старого и нового образца, новые. Тел. 8 (919) 393-77-70, 8 (343) 205-25-21

■ диски штампованные, R13, 4х100, 4 шт., R14, 4х108, 4 шт. Тел. 8 (922) 214-14-35

■ для а/м Mazda Familia, седан: двигатель, задняя и передняя подвеска в сборе, стойки, ступицы, панель приборов, стекло заднее, двери задние, задний бампер. Тел. 8 (963) 442-25-07, после 21.00, 8 (922) 605-30-13

■ запчасти для а/м «Москвич-412», на ходу. Тел. 8 (922) 106-07-50

■ запчасти к а/м «Урал», ХОВО. Тел. 8 (919) 393-77-70, 8 (343) 205-25-21

■ запчасти к трактору Т-150, недорого. Тел. 8 (912) 049-57-38

■ запчасти на ЗиЛ, ГАЗ-53. Тел. 8 (902) 272-09-02

■ кенгурин на а/м Нива с двумя желтыми противотуманками и калитка под запаску. Тел. 8 (922) 221-01-48

■ книга по ремонту а/м Форд Фокус-1 «За рулем», цветная, новая, ц. 500 р. Тел. 8 (961) 765-55-33

■ колесные диски, 4 шт., R16, для а/м Нива, немного б/у, ц. 500 р./шт. Тел. 8 (953) 050-74-97

■ коробка КПП-5 ст. для а/м Волга, ц. 7000 р. Тел. 8 (912) 683-63-01

■ резина зим. «Бриджстоун Близак» (липучка), 175/70/13, на дисках «Мефро», новые. Тел. 8 (908) 904-41-84

■ на а/м Калина рулевая рейка и карданчик к ней. Тел. 8 (922) 221-01-48

■ шины зим. (липучка) «Nokian Hakkapeliita RSi», 235/45 R17, с малым пробегом, 4 шт., ц. 20 т.р. Тел. 8 (922) 162-99-99

/// МОТОТЕХНИКА

■ мотоцикл «Suzuki GSX250R», ц. 105 т.р. Возможен обмен. Тел. 8 (912) 224-04-34

/// ПОКУПКА

ПОКУПКА А/М ВАЗ
не старше 2000 г.в., в любом состоянии, в день обращения, по максимальной цене, оформление за наш счет
Тел. 8 (912) 27-77-007

КУПЛЮ АВТО В ЛЮБОМ СОСТОЯНИИ
Выезд специалиста, быстрый расчет по максимальной цене, Юридическая чистота сделки
Тел. 8 (922) 104-97-64
Тел. 8 (902) 262-69-29

■ **а/м в любом состоянии (ВАЗ, ГАЗ, иномарка). Тел. 8 (912) 296-76-66**

■ **а/м в любом состоянии (ВАЗ, ГАЗ, иномарка). Тел. 8 (963) 271-80-97**

■ **а/м в любом состоянии. Быстрый расчет. Тел. 8 (922) 170-97-33**

■ **а/м ВАЗ 07-12, 13-15, в любом состоянии, дорого. Тел. 8 (922) 201-73-25**

■ **а/м ВАЗ, ГАЗ, иномарка. Тел. 8 (902) 268-59-14**

■ **а/м. Тел. 8 (904) 165-26-43**

■ **битый а/м ВАЗ или иномарку, дорого оценим, самовывоз. Тел. 8 (919) 367-90-02**

■ **ГАЗ-3307 самосвал или бортовой. Тел. 8 (919) 367-90-02**

■ **запчасти новые для Явы, Урал, Иж, Минск, Pannonia. Тел. 8 (922) 144-00-41**

Медицинский центр ООО «Коллеги»
КОНСУЛЬТАЦИИ СПЕЦИАЛИСТОВ
ЛОР (отоларинголог)
НЕВРОЛОГ
ГАСТРОЭНТЕРОЛОГ (терапевт)
Запись по телефону 3-94-93
ГИНЕКОЛОГ *Запись по телефону 3-94-91*
Ул. Чайковского, 12. Необходима консультация специалистов.

КУРСЫ
• наращивание ногтей
• маникюр • педикюр
• наращивание ресниц
• парикмахер-визажист
• массаж
Ул. Горького, 20, «Студия красоты»
Тел. 8 (912) 24-888-98, 3-97-01

с 19 по 23 января
РАСПРОДАЖА
брюк, джемперов для мужчин больших размеров
Ул. Мира, 18 (м-н «Кировский», отдел одежды)

АВТОМАГАЗИНЫ
Запчасти для иномарок
Castrol NISSAN TOYOTA OPEL RENAULT DAEWOO Ford
Поздравляем с Новым годом!
Запчасти для ЗиЛ, ГАЗ, УАЗ
АВТО ЗИЛ ГАЗ
ул. Спортивная, 41. Тел. 5-42-57
ул. Энгельса, 57. Тел.: 5-16-87

Магазин ул. Спортивная, 13
"СЕНЯ"
• Семена
• Детские товары
• Бытовая химия

студия английского языка
«Speak Easy»
проводит набор взрослых и детей в минигруппы английского языка на 2011 год
• все уровни языковой подготовки от Elementary до Advanced.
• специальные обучающие программы для детей от 3-х лет, школьников и взрослых.
• подготовка к ЕГЭ и международным экзаменам FCE, CAE.
• занятия проводятся в удобное для вас время, в мини-группах, по самым современным программам.
ул. Азина, 84, 1 (вход со двора). **Тел. 8 (922) 600-82-45**

ЮрисРиэлКом
КОНСАЛТИНГОВАЯ ЮРИДИЧЕСКАЯ И РИЭЛТЕРСКАЯ КОМПАНИЯ
Тел./факс: **5-13-35**, 8 (912) 230-30-10. www.urk.revda09.ru

ЮРИДИЧЕСКИЙ ОТДЕЛ ОКАЗЫВАЕТ УСЛУГИ:
• Юридическое сопровождение деятельности организаций и индивидуальных предпринимателей
• Составление претензий, исковых заявлений
• Представительство в гражданских и арбитражных судах
• Правовая экспертиза и подготовка проектов любых договоров, иных документов
• Регистрация юридических лиц и индивидуальных предпринимателей
Приведение в соответствие с требованиями действующего законодательства учредительных документов ООО

ОТДЕЛ СТРАХОВАНИЯ ОКАЗЫВАЕТ УСЛУГИ:
• Все виды страховых программ от крупнейших страховых компаний РОСГОССТРАХ, ZURICH, СОГАЗ, РЕНЕСАНС...
• КАСКО 50/50
• Возможен выезд агента на дом

ОТДЕЛ НЕДВИЖИМОСТИ ОКАЗЫВАЕТ УСЛУГИ:
• Покупка, продажа, обмен любой сложности: жилых объектов (квартир, комнат, домов), нежилых объектов (гаражей, объектов незавершенного строительства, земельных участков), коммерческой недвижимости
• Оформление земельных участков на праве собственности, долгосрочной аренды, аренды путем выбора земельного участка под строительство
• Приватизация квартир и земельных участков
• Помощь в оформлении наследства, дарения
• Составление деклараций по форме 3-НДФЛ на возврат налога
• Кредитование

К	Усл.	Тип	Адрес	Площадь (общ/жил/кухня)	Эт.	Стены	С/у	К	Цена, т.руб.
1	ч/п	УП	Мира, 42	34,4/17,8/9	5/9	П	Р	-	950
2	ч/п	УП	Есенина, 5	52,2/30,9/9	1/2	К	С	Р	2000 торг
2	ч/п	БР	Екатеринбург, ул. Малышева, 111а	43/20/7	5/5	П	С	Р	2700 торг
3	в/п	СТ	Дегтярск, ул. Комарова, 18	82,5/54,3/8	2/3	ШБ	Р	Р	1570

К	Усл.	Тип	Адрес	Площадь (общ/жил/кухня)	Эт.	Стены	С/у	К	Цена, т.руб.
3	ч/п	СТ	Жуковского, 16	65,8/46,4/6	1/3	ШБ	Р	Р	1700
3	в/п	СТ	М.Горького, 30	59,4/45,2/7	3/5	ШБ	Р	2с, 1 р	1700 торг
3	ч/п	СТ	Чехова, 24	66,8/42,5	3/3	П	С	Р	1950
3	в/п	УП	Сысертский р-н, п. Двуреченск	61,3/41,5/7,4	2/5	П	Р	Р	1600 торг
3	в/п	УП	П.Зыкина, 12	65,3/40,3/8,7	1/5	П	Р	Р	2270

Купим 1-комнатные и 2-комнатные квартиры

ЖИЛЫЕ ДОМА. ЗЕМЕЛЬНЫЕ УЧАСТКИ

Объект	Усл.	Адрес	Площадь	Эт.	Стены	С/у	Комн.	Цена, т.р.
Коттедж		Мариинск, ул. Мичурина	161,5 уч-к 19 сот.	2	К	С	Р	5300 торг
Дом кирп.	ч/п	ул. Умнова	40; уч-к 10 сот.	1	К		Р	1570
Дом дер.	в/п	Совхоз, Лесная	38,5; уч-к 12,4	1	Д		Р	1350
сад. уч-к	ч/п	СОТ «Заря-5»	10 соток					90
4 зем. участка	ч/п	Ект-г, вблизи пос. Кольцово	6 соток					230
зем. уч-к	ч/п	Ект-г, вблизи пос. Кольцово	11 соток					420
зем. уч-к	ч/п	Декабристов, 40	600					300 торг
зем. уч-к	ч/п	ул. Калиновая	11 соток					350
зем. уч-к	ч/п	Мариинск, ул. Спартака	13 сот.					650
зем. уч-к	ч/п	Мариинск, ул. Коммунаров	10 соток					600

Объект	Усл.	Адрес	Площадь	Эт.	Стены	С/у	Комн.	Цена, т.р.
зем. уч-к		п. Краснояр, ул. Комсомольская	14 соток					650
зем. уч-к		п. Крылатовский, ул.Новая	15 соток					650
зем. уч-к	ч\п	с.Кунгурка	15 соток	—	—	—	—	800
зем. уч-к	ч/п	с. Мариинск, ул. Яблоневая	15 соток					850
зем. уч-к	ч\п	с. Краснояр, ул. Зеленая	12 соток					700
зем. уч-к	ч/п	п. Краснояр	23 сотки					1100
зем. уч-к	ч/п	Краснояр, ул. Красная	24 сотки (два дома)					1650
зем. уч-к		Совхоз, Починок, ул.Механизаторов	30 сот. (дом-баня, 2 эт.)					3700

Земельные участки вблизи Екатеринбурга от 8 до 20 соток, цена за сотку от 40 до 55 т.р.

КОММЕРЧЕСКАЯ НЕДВИЖИМОСТЬ

Объект	Усл.	Адрес	Площадь, кв.м.	Цена, т.руб
2-комн.	ч/п	Чайковского, 33	46,8	1400
2-комн.	ч/п	Энгельса	77,9	1650
3-комн.	в/п	П.Зыкина, 12	65,3/40,3/8,7	2270
з/у	ч/п	Димитрова, 48	6 соток	600

Объект	Усл.	Адрес	Площадь, кв.м.	Цена, т.руб
зем. уч-к	ч/п	318 км автодороги Екатеринбург-Пермь	6 500	5500
зем. уч-к и здание 2-эт	ч/п	п. Краснояр (действующее деревообрабатывающее пр-во)	32900 700	15300

Сдаются в аренду в центре города торговые и офисные площади

г. Ревда, ул. Горького, 22, офис 13. Часы работы: ПН-ПТ с 9.30 до 18.00, СБ с 10.00 до 14.00

■ **мотоцикл BMW и запчасти к нему. Тел. 8 (922) 144-00-41**

■ а/м. Тел. 8 (902) 263-67-62

■ а/м. Тел. 8 (950) 646-29-95

■ а/м. Тел. 8 (953) 604-95-79

■ ВАЗ, ГАЗ или иномарку, быстрый расчет. Тел. 8 (963) 447-09-45

■ ГАЗ-31105, или ВАЗ, или Шевроле Нива. Немедленный расчет. Тел. 8 (909) 000-01-23, Николай

■ полуось на а/м Волга-3110. Тел. 8 (922) 198-64-46

■ рама от мотоцикла «Урал». Тел. 8 (963) 050-23-05

■ спойлер багажника на а/м ВАЗ-21140, недорого. Тел. 8 (953) 003-51-28

БЫТОВАЯ ТЕХНИКА

/// ОРГТЕХНИКА

■ для приставки игровой «Sony PlayStation 2» 30 дисков ц. 1500 р. Тел. 8 (912) 651-56-77

■ компьютер «Intel Pentium-4», 1,7 ГГц, 512 Гб, ОЗУ, жесткий диск HDD 80 Гб, DVD-ROM, софт с монитором 17» (плоский экран), ц. 5 т.р. Тел. 8 (963) 274-97-81

■ компьютер «Pentium-3», системный блок, ц. 1,5 т.р. Тел. 8 (922) 152-23-75

■ компьютер, в раб. сост., цена догов. Тел. 8 (904) 984-05-93

■ меняю компьютер 2-3-4-ядерный, новый, на гарантии на компьютер б/у (можно неисправный) с Вашей доплатой. Или продам. Тел. 8 (922) 152-23-75

■ монитор «Philips», диаг. 17, ц. 1000 р. Тел. 8 (922) 608-16-63

■ ноутбук «Halikan», прибор для очистки овощей, воды и воздуха. Тел. 8 (963) 047-27-21

■ ноутбук на запчасти, недорого. Тел. 8 (912) 608-48-60

■ системный блок «Пентиум-4», с монитором. Тел. 8 (922) 142-73-30

/// ТЕЛЕФОНЫ

■ сот. телефон «Nokia 6700», ц. 4 т.р. Тел. 8 (922) 227-92-52

■ коммуникатор «Rover PC», модель S7, полный комплект, ц. 4000 р. Тел. 8 (902) 279-65-88

■ сот. телефон «Samsung D880 DUOS», б/у, поддерживает одновременную работу двух SIM-карт, оснащен 3,0 Мпикс камерой с автофокусом, 5,8 см дисплеем, TV-выходом, медиаплеером, FM-радио, 40 Мб встроенной памяти и microSD-слотом, ц. 2,5 т.р. Тел. 8 (963) 274-97-81

■ сот. телефон «Samsung U700». Тел. 8 (904) 388-54-14

■ сот. телефон «Motorola V500», MP-3, камера, bluetooth, ц. 650 р. Тел. 8 (922) 127-34-40

■ сот. телефон, ц. 800 р. Тел. 5-42-42, вечером

■ телефон «Nokia 6030», в раб. сост., зарядное устройство, наушники, ц. 500 р. Торг. Тел. 5-09-41, после 20.00, 8 (961) 774-88-24

■ телефон «Nokia», б/у, «МТС», новый, с документами, ц. 1000 р./оба. Тел. 8 (912) 256-05-41

■ телефон «Samsung SGH M150», в раб. сост., фото, видео, MP-3, радио и т.д., паспорт, зарядное, наушники, ц. 1500 р. Тел. 5-09-41, после 20.00, 8 (961) 774-88-24

■ телефонный аппарат для слабослышащих, усиленный звук, световая сигнализация. Тел. 8 (3439) 66-61-94, днем, 8 (3439) 62-07-94, вечером, 8 (963) 035-99-10

/// МАШИНЫ ШВЕЙНЫЕ

■ швейная машина «Чайка-144», в отл. сост. Тел. 8 (950) 649-30-72

/// МАШИНЫ СТИРАЛЬНЫЕ

■ стиральная машина «Исеть», новая, круглая, недорого. Тел. 3-09-94, 8 (912) 607-33-81

■ стиральная машина «Канди», автомат, 600 об., 5 кг, в раб. сост., ц. 1500 р. Тел. 8 (908) 632-53-66, 2-13-13

■ стиральная машина «Малютка», в хор. сост., ц. 800 р. Тел. 8 (919) 386-10-27

■ стиральная машина-автомат «ВЕКО», в хор. сост., недорого. Тел. 8 (922) 115-59-61

■ стиральные машины «Малютка», б/у и новая. Тел. 8 (953) 603-10-53

■ ультразвуковое устройство для стирки «Золушка», новое. Тел. 8 (922) 214-22-79

■ стиральная машина со съемной центрифугой «Чайка-М», в хор. сост., недорого. Тел. 8 (922) 120-74-47

/// ХОЛОДИЛЬНИКИ

■ холодильник «Стинол-110», дешево. Тел. 5-22-37, 8 (908) 912-30-11

/// ТЕЛЕВИЗОРЫ

■ ТВ «Panasonic», б/у, ц. 2500 р. Тел. 8 (902) 447-81-73

■ ТВ «Sony» с дополнительными принадлежностями. Тел. 3-08-85

■ ТВ «Gold Star », в хор. сост. Тел. 2-01-10

■ ТВ «Sharp», диаг. 54 см, ц. 2000 р. Тел. 8 (922) 608-16-63

■ ТВ, диаг. 72 см, б/у. Тел. 8 (912) 657-65-97, 3-17-31

■ телевизор «Sony» (52 см), отлич. качество изображения, отл. сост., плоский экран, ц. 4 т.р. Тел. 8 (902) 279-65-88

/// МУЗЫКАЛЬНЫЕ ЦЕНТРЫ

■ муз. колонки, 2 шт., 420x20x26, ц. 500 р. Тел. 5-17-39

■ муз. система «TDK», сабвуфер, колонки, ц. 1500 р. Тел. 8 (919) 362-99-02

■ муз. центр «Panasonic», в идеальном сост., недорого. Тел. 2-08-73

/// ДРУГАЯ ТЕХНИКА

■ **фотоаппарат цифровой, новый. Тел. 8 (922) 198-67-05**

■ водонагреватель, 100 л, ц. 3000 р. Торг уместен. Тел. 8 (922) 164-39-97

■ маленький ТВ, ц. 1500 р. Тел. 8 (912) 640-13-47

■ навигатор новый, марка «GARM», модель «eTrex», серии HC, со всеми документами и чеком. Тел. 8 (922) 110-73-01

■ плита газ. 4-конфор., в раб. сост., немного б/у, ц. 1500 р. Тел. 8 (919) 381-63-46

■ плита газ., 4-конфор., недорого. Тел. 8 (922) 115-59-61

■ светильник на три лампы (в коридор и прихожую), в раб. сост., ц. 300 р. Тел. 5-09-41, после 20.00, 8 (961) 774-88-24

■ плита газ., б/у. Тел. 8 (912) 657-65-97, 3-17-31

■ радиоприемник ВЭФ-202, с документами, б/у, ц. 800 р. Тел. 8 (953) 383-10-46

■ светильники-рефракторы АРТ-617, диам. 100 мм, ц 500 р./10 шт. Тел. 5-09-41, после 20.00, 8 (961) 774-88-24

■ светильник-лампа (одна в запасе), люминесцентная, ц. 500 р. Торг. Тел. 5-09-41, после 20.00

■ фотоаппарат «Практика» (Германия), пленочный, ц. 550 р. Тел. 8 (922) 127-34-40

■ фотоаппарат пленочный «Samsung», б/у 1 г., документы, упаковка ц. 350 р. Тел. 8 (953) 383-10-46

■ эл. плита 4-конфор., новая. Тел. 8 (922) 134-22-84

МЕБЕЛЬ

/// МЯГКАЯ

■ **угловая м/мебель, б/у. Тел. 3-09-22**

■ диван 2-местный, цв. т/зеленый, сост. хор., ц. 3000 р. Тел. 8 (963) 275-08-48, 5-03-71, до 22.00

■ диван угловой, б/у 1 г. Тел. 8 (952) 726-70-28

■ диван угловой, цв. с/синий, полка, ниша, подлокотники, сост. хор., цена догов. Тел. 8 (912) 693-50-60, 8 (912) 693-50-40

■ диван, б/у, в отл. сост. Тел. 3-22-15, 3-48-83

■ диван, б/у. Тел. 3-10-95

■ диван, новый, ц. 5000 р. Тел. 5-03-93, 8 (922) 120-10-51

■ диван-канапе, б/у, ц. 3000 р. Тел. 8 (922) 610-95-96

■ диван-кровать с креслом-кроватью в комплекте, шифоньер, сервант. Тел. 8 (904) 547-39-48

■ кресла, 2 шт., б/у, в хор. сост. Тел. 5-55-62, вечером

■ кресла, 2 шт., в хор. сост., ц. 500 р. Тел 8 (922) 142-81-05

■ кресло-кровать, цв. синий, в отл. сост., ц. 3500 р. Тел. 8 (912) 277-59-88, 3-51-26

■ м/мебель (диван и два кресла), ц. 4000 р. Тел. 8 (919) 378-25-20

■ м/мебель, б/у, в отл. сост., велюр, цв. т/коричневый, ц. 7000 р. Торг уместен. Тел. 8 (922) 292-81-71, 3-37-50

■ м/мебель, б/у, в хор. сост. (диван-книжка, два кресла, два пуфа), ц. 2000 р. Тел. 8 (912) 662-26-14

■ срочно! Диван + два кресла (на дачу или в свой дом), ц. 2000 р. Тел. 8 (922) 143-91-67

■ угловой диван + кресло-кровать (мебель разборная, компактная, ящик для белья, все на металл. каркасе, сост. хор.). Тел. 8 (912) 044-13-34

/// КОРПУСНАЯ

■ **стенка 5-секц., б/у, можно в сад. Тел. 2-70-39, в любое время**

■ **стенка мебельная, б/у, недорого. Тел. 8 (922) 125-42-29, 3-00-24**

■ стенка мебельная, цв. темный, полиров., ц. 5000 р. Тел. 2-05-87, вечером

■ стенка с 2 шкафами и сервантом, цв. светлый, длина 3,35 м., сост. отл., ц. 15 т.р. Тел. 8 (902) 279-65-88

■ стенка с компьютерным столом, дл. 2,9 м, выс. 2,1 м, недорого. Тел. 8 (902) 262-21-89

■ стенка, б/у, цв. светлый, 5-секц., дл. 4 м, выс. 2,2 м, дешево. Тел. 8 (922) 292-81-71, 3-37-50

■ стенка, цв. «орех», б/у, дешево. Тел. 3-10-95

■ шкаф-купе с большим зеркалом. Тел. 8 (912) 044-13-34

■ шкаф-купе, в хор. сост., б/у, ц. 4000 р. Тел. 8 (908) 910-23-16, Денис, после 19.00

■ шкаф-купе, немного б/у. Тел. 8 (912) 277-59-88, 3-51-26

/// СПАЛЬНАЯ

■ кровать 1,5-спал., ц. 350 р. Тел. 8 (950) 636-58-88, 3-51-21

■ кровать 2-спал., цв. белый, с надголовником и двумя тумбочками, в хор. сост. Тел. 2-03-80

■ спальный гарнитур, б/у. Тел. 8 (912) 657-65-97, 3-17-31

■ спальный гарнитур, цв. белый: шкаф, кровать 2-спальная, две тумбочки, ящик для белья, туалетный столик, все б/у, недорого. Тел. 8 (904) 385-94-19

■ спальный гарнитур: две кровати и две тумбочки к ним, б/у, в очень хор. сост., цв. белый, ц. 3000 р. Тел. 8 (904) 172-70-23

/// ДРУГАЯ МЕБЕЛЬ / ПРЕДМЕТЫ ИНТЕРЬЕРА

■ **стол компьютерный. Тел. 8 (909) 005-97-98**

■ диван, раскладывается до 2 м в длину, ц. 4000 р., или меняю на детскую кровать с ящиками. Тел. 8 (912) 640-13-47

■ зеркало в прихожую, с полочками, цв. белый, новое. Тел. 8 (950) 649-30-72

■ зеркало настольное (трельяж), зеркальная полочка для ванной, все недорого. Тел. 5-06-76

■ ковер, 30% шерсти, цв. коричневый, 2x3, ц. 900 р. Тел. 8 (919) 253-39-00

■ ковры, 2 шт., р. 1,5x2, б/у, недорого. Тел. 5-62-64

■ одеяло верблюжье, ковер атласный на диван, пододеяльник и наволочка новые. Тел. 3-28-60

■ палас овальный, 2x3, в хор. сост., недорого. Тел. 8 (904) 177-15-53

■ покрывала, красивые, новые, качество хор., ц. 400 р. Тел. 3-39-91

■ стенка с встроенным компьютерным столом, ц. 4000 р. Тел. 8 (912) 640-13-47

■ стол компьютерный, угловой. Тел. 8 (912) 277-59-88, 3-51-26

■ тумба под ТВ, видео и муз. центр, стеклянная дверца, полочки, ц. 2000 р. Тел. 5-03-93, 8 (922) 120-10-51

■ тумба под ТВ, полиров., цв. т/коричневый, в хор. сост., ц. 500 р. Тел. 8 (950) 554-72-88

■ тумба под ТВ, стекло. Тел. 8 (912) 618-14-77

■ тумбочка для дома, сада, 98x74x47. Тел. 5-09-41, после 20.00, 8 (961) 774-88-24

■ шифоньер, б/у, цв. т/коричневый, полиров., с антресолями, 3-створч., дешево. Тел. 8 (953) 603-10-53

■ шкаф 3-створч., новый, ц. 8500 р., шкаф-купе 2-створч., новый, ц. 6000 р. Тел. 8 (963) 440-88-53

■ шкаф плательный с антресолью, цв. светлый, неполированный, ц. 2500 р. Тел. 2-05-87, вечером

Белый Кит

Сантехника для комфортной жизни!

Ул. Азина, 80. Тел. 3-11-69.
Ул. Мира, 8. Тел. 5-28-96.

Мы гарантируем качество поставляемых материалов и оказываемых услуг.

Поставка и продажа трубопровода, запорной арматуры, опопительного и насосного оборудования, сантехники, вентиляции, противопожарных систем в соответствии с достигнутыми договоренностями по объемам и срокам.

Мы работаем с вами, руководствуясь принципами взаимной выгоды и качества обслуживания.

- **автономное отопление, канализация и водоснабжение частных домов и коттеджей**
- **установка электросчетчиков, приборов учета тепла и водоснабжения**
- **установка узлов коммерческого и технологического учета коммунальных ресурсов, автоматизация и внедрение систем диспетчеризации**
- **автономное отопление в городской квартире**
- **оборудование для скважин, водоснабжения коттеджей**

Мы заинтересованы в успехе вашего дела и предпринимаем любые действия, чтобы сотрудничество с нами было для вас естественным и объективно необходимым.

■ шифоньер 3-створч., с антресолью, цв. светлый, ц. 2000 р. Тел. 5-06-71

■ шкаф навесной, светлое дерево, новый, за вашу цену. Тел. 8 (965) 508-33-60

■ шторы портерные, для кв-ры БР, ХР. Тел. 5-06-47

ДЕТСКИЕ ТОВАРЫ

/// КОЛЯСКИ

■ **коляска, з/л. Тел. 8 (922) 102-52-81**

■ **коляска з/л, цв. серый, ц. 1500 р. Тел. 8 (922) 216-96-25**

■ коляска (зима/лето, в хор. сост.), ц. 900 р. Тел. 5-24-53

■ коляска (зима/лето, цв. салатовый), ц. 1800 р. Тел. 8 (922) 200-69-68

■ коляска «Jane», 3 в 1 (зимний короб, прогулочный блок, а/кресло), цв. фисташковый, документы. Тел. 8 (902) 253-74-20

■ коляска для двойни, цв. малиново-розовый, з/л, в комплекте все есть, короба отдельные, цена догов. Тел. 2-74-65

■ коляска з/л, трансформер, б/у 6 мес., ц. 4000 р. Тел. 5-43-66

■ коляска з/л, цв. бежевый металлик, в комплекте есть все, колеса надувные, ц. 6000 р. Тел. 8 (922) 214-21-32

■ коляска з/л, цв. бордово-розовый, немного б/у, в отл. сост., короб, сумка, большие надувные колеса. Тел. 8 (909) 015-96-44

■ коляска з/л, цв. серо-бордовый, б/у 1 г., ц. 2500 р. Тел. 8 (950) 635-15-87

■ коляска з/л, цв. сине-голубой, короб, цена доступная. Тел. 8 (906) 806-35-31, 2-08-62

■ коляска зима/лето цв. синий, ц. 2000 р., Тел 8 (950) 659-54-24

■ коляска-трансформер «Анмар», фирменная. Тел. 8 (952) 726-70-28

■ коляска-трансформер в хор. сост., ц. 1200 р. Торг. Тел. 8 (919) 386-10-27

■ коляска-трансформер, з/л, в отл. сост., цв. сиреневый, все входит, ц. 3000 р. Тел. 8 (950) 205-91-33

■ коляска-трансформер, пр-во Польша, цв. серо-красный, регулир. в трех положениях, перекид. регулир. ручка, люлька-переноска, сумка для мамы, дождевик, ц. 5500 р. Тел. 8 (953) 008-19-27

■ коляска-трансформер, цв. красно-синий, регулируется в трех положениях, перекидная регулируемая ручка, люлька-переноска для новорожденных, сумка для мамы, дождевик, москит. сетка. Тел. 8 (922) 027-08-03

/// ОДЕЖДА

■ детские вещи от 0 до 6 мес. Недорого. Тел 8 (950) 659-54-24

■ комплект на выписку на синтепоне, 10 предметов, цв. голубой, ц. 800 р. Тел. 8 (922) 605-52-10

■ дубленка для дев., искусств., очень теплая, с капюшоном, р. 42-44, рост 150 см, рукава и капюшон отделаны мехом. Тел. 8 (922) 120-74-47

■ кимоно для ребенка 7-9 лет, или меняем на лыжи. Тел. 8 (950) 655-47-14

■ комбинезон детский для мальчика до 6 мес., ц. 800 р. Тел. 8 (950) 659-54-24

■ комбинезон зим., недорого. Тел. 8 (912) 282-16-04

■ костюм праздничный на мал. от 1,5 до 3 лет, недорого. Тел. 8 (922) 124-46-77

■ куртка и штаны демисез. «Орби», на мал., рост 92 см, в хор. сост. Тел. 8 (922) 124-46-77

■ одежда на дев. 1-2 лет, джинсовый сарафанчик, праздничное платье, дешево. Тел. 8 (912) 203-62-46

■ пуховик на мал. 7-8 лет. Тел. 8 (906) 811-07-86

■ шуба мутоновая для ребенка 3 лет, б/у, в хор. сост., ц. 700 р. Тел. 8 (905) 801-28-48

/// ОБУВЬ

■ коньки, р. 37. Тел. 2-19-34

■ сапоги зим. «Темпо» на мал., натур. мех и кожа, р. 24, в хор. сост. Тел. 8 (922) 124-46-77

■ сапоги зим. на дев., р. 36. Тел. 8 (906) 811-07-86

■ туфли «Зебра», цв. сине-красный, р. 22, в хор. сост. Тел. 8 (922) 124-46-77

■ туфли, цв. белый, р.25, натур. кожа, ц. 200 р. Тел. 8 (922) 605-52-10

/// ДЕТСКАЯ МЕБЕЛЬ

■ **стол для кормления «Няня», 4 положения, ц. 1000 р. Тел. 8 (902) 445-36-22**

■ диван-канапе, новый. Тел. 3-34-30, 8 (902) 272-09-44

■ кроватка (ортопед. матрац, новое постельное белье, борта). Тел. 8(950) 659-54-24

■ кроватка «Мишутка», цв. нежно-желтый, в комплекте люлька, балдахин, пеленальный столик, почти новая, ц. 4000 р. Тел. 8 (922) 214-21-32

■ кроватка дерев. без матраца, в хор. сост., есть ящик для хранения, ц. 1000 р. Тел. 8 (982) 627-94-72

■ кроватка с ортопед. матрацем, короб под игрушки, маятник. Тел. 2-11-88, 8 (912) 049-54-28

■ манеж, недорого. Тел. 8 (912) 282-16-04

■ манеж, новый. Тел. 8 (902) 253-74-20

■ мини-диван, ц. 3000 р. Тел. 8 (953) 606-27-02

■ стол 2-местный для кормления и творчества, цв. белый, к нему два стульчика для малышей от 2 до 6 лет, б/у, ц. 700 р. Тел. 8 (953) 383-10-46

■ стульчик для кормления, ц. 800 р. Тел. 3-04-93

■ стульчик для кормления ребенка «Peg-perego», пр-во Италия, сост. отл., ц. 2500 р. Тел. 8 (902) 274-25-91

■ уголок школьника: кровать наверху, под ней компьютерный стол, бельевой шкаф (полки), ц. 7000 р. Тел. 8 (912) 668-97-75

/// ДРУГИЕ ДЕТСКИЕ ТОВАРЫ

■ а/кресло от 0 до 13 кг, сост. отл., ц. 1000 р. Тел. 2-24-51, 8 (922) 113-61-33

■ ванна. Тел. 8 (952) 726-70-28

■ воротник «Шанса», новый, в упаковке, для младенцев. Тел. 8 (902) 266-90-85

■ детские место, ванночка, развивающий коврик, недорого. Тел. 3-51-13

■ кассы букв, слогов, счета, 4 шт., азбука, 2 шт., с рисунками на квадратиках, два учебника азбуки для малышей от 1 г., ц. 200 р. за все. Тел. 8 (953) 383-10-46

■ качели для ребенка с 6 мес. Тел. 2-11-88, 8 (912) 049-54-28

■ кенгуру, в отл. сост., 5 положений, цв. бордовый, ц. 1100 р. Тел. 8 (922) 100-26-94

■ коврик развивающий, ц. 600 р. Тел. 8 (950) 633-77-03

■ матрац ортопед., съемный чехол, ц. 700 р. Тел. 8 (922) 124-46-77

■ молочная смесь «Нутрилак» до 6 мес. Тел. 8 (963) 440-66-71

■ развивающий коврик. В подарок кенгуру, ц. 1500 р. Тел. 5-56-70, 8 (922) 200-69-68

■ санки складные, ц. 200 р. Тел. 8 (922) 605-52-10

■ ходунки-велосипед, 2 в 1. Тел. 2-11-88, 8 (912) 049-54-28

ГАРДЕРОБ

/// ВЕРХНИЙ

■ **куртка вязаная, норковая, цв. коричн., р. 42, ц. 15 т.р. Тел. 8 (912) 207-25-54**

■ дубленка жен., натур. мех и кожа, с капюшоном, р. 50-52, недорого; пальто из натур. кожи с отстежкой, р. 52-54. Тел. 8 (965) 536-46-99

■ дубленка жен., натур., с капюшоном, дл. до колен, р. 46, рост 160 см, ц. коричневый, ц. 4000 р. Тел. 8 (922) 605-52-10

■ дубленка муж., натур. кожа, цв. черный, новая, р. 50-52, ц. 4500 р. Тел. 8 (965) 502-01-14

■ дубленка муж., новая, р. 50-52. Тел. 5-62-64

■ дубленка муж., р. 48, в хор. сост. Тел. 270-71-76, 8 (919) 390-01-74

■ пальто кашемировое, жен., р. 46, идеально для беременных, б/у один сезон, ц. 2500 р. Тел. 8 (902) 444-18-86

■ дубленка, б/у недолго, недорого. Тел. 8 (902) 262-21-89

■ куртка, искусств. мех, р. 56. Тел. 3-28-60

■ пальто жен., р. 50, песец, недорого. Тел. 5-23-87

■ пальто муж., б/у, р. 50, 1980 г.в. Тел. 3-51-11

■ пальто муж. драповое, классическое, цв. т/серый, воротник из черной норки, р. 46, отл. сост., за символическую плату. Тел. 8 (912) 601-86-75

■ пальто, цв. черный, р. 58. Тел. 3-28-60

■ плащ жен., цв. черный, р. 48-50. Тел. 2-19-34

■ плащ кожаный, цв. красный, на синтепоне, р. 44-46, в хор. сост., качественная кожа, ц. 3500 р. Тел. 8 (902) 279-65-88

■ полушубок муж., новый, р. 50-52. Тел. 5-35-95

■ полушубок не крытый, из натур. овчины, р. 50-52. Тел. 8 (912) 657-45-09

■ полушубок, цв. черный, крытый, р. 46-48, в отл. сост., ц. 1000 р. Тел. 3-39-91

■ пуховики, 2 шт., р. 44-46, ц. 500 р. Тел. 8 (922) 923-19-24

/// ГОЛОВНЫЕ УБОРЫ

■ формовка норковая, муж. (финка), б/у, ц. 500 р. Тел. 8 (902) 272-09-44

■ шапка зим., жен., б/у (из песца, сурка, норки), недорого. Тел. 5-06-76

■ шапка из кролика, новая, р. 57, шапка-формовка из сурка, р. 57-58, ц. 350 р./шт. Тел. 3-39-91

■ шапка норковая, недорого. Тел. 5-23-87

■ шапка, р. 55-56, жен., норковая, немного б/у, ц. 1500 р. Тел. 8 (922) 923-19-24

/// ШУБЫ

■ **шуба норковая, цв. черный, р. 42-44, цельн. шкурки, спинка 1,20 прямая, сбоку разрезы, ц. 45 т.р. Тел. 8 (912) 207-25-54**

■ шуба из натур. сурка, на капюшоне песец, р. 42, недорого. Тел. 8 (922) 124-46-77

■ шуба искусств., р. 48, б/у. Тел. 5-28-16

■ шуба искусств., р. 48, цв. черный, жен. Тел. 5-28-16

■ шуба каракулевая, цв. черный, соврем. силуэт, практически новая, р. 50-52. Тел. 8 (922) 219-00-46

■ шуба крытая, цигейка, верх из красной плащевки, р. 50, ц. 4000 р. Тел. 5-03-93, 8 (922) 120-10-51

■ шуба мутон. жен., длинная, цв. коричневый, р. 50-52, ц. 800 р. Тел. 8 (922) 127-34-40

■ шуба мутон., цв. серо-голубой, р. 42-44, новая, ц. 12 т.р. Тел. 8 (922) 200-69-68

■ шуба мутоновая, немного б/у, цв. «шиншилла», р. 44-46. Тел. 2-11-88, 8 (912) 049-54-28

■ шуба мутоновая, р. 42, воротник из голубой норки, ц. 15 т.р. Тел. 8 (953) 607-78-17

■ шуба мутоновая, р. 48. Тел. 270-71-76, 8 (919) 390-01-74

■ шуба новая, цигейковая, р. 50, цв. бежевый, недорого. Тел. 3-09-94, 8 (912) 607-33-81

■ шуба норк. из кусочков, р. 46, ц. 3000 р. Тел. 2-28-48

■ шуба собачья, длинная, р. 52, ц. 5000 р. Тел. 5-03-93, 8 (922) 120-10-51

■ шубка норковая, р. 46. Тел. 5-62-64

■ шубы, 3 шт., р. 44-46, ц. 500 р., 1500 р. Тел. 8 (922) 923-19-24

/// СВАДЕБНЫЙ

■ свадебное платье, р. 44-46, цв. белый с блестками, ц. 4000 р. Тел. 8 (965) 502-01-14

■ свадебное платье, цв. белый, ц. 3000 р., в подарок туфли, р. 37. Тел. 8 (922) 200-69-68

■ свадебное платье, цв. кремово-розовый, стразы, корсет. Подъюбник в подарок. Тел. 8 (902) 279-65-88

■ срочно! Свадебное платье, р. 44-46, цв. белый, очень красивое, 4 слоя, фата, перчатки, подъюбник, украшения, без пятен, ц. 2500 р. Тел. 8 (952) 131-47-13

■ шикарное свадебное платье, р. 42-46, шлейф, отделка стразами + фата-палантин + подъюбник (очень пышный, 7 колец). Тел. 8 (922) 612-01-72

/// ОБУВЬ

■ ботинки жен., зим. цв. белый, кожа и мех натуральные, р. 37, в отл. сост., ц. 900 р, сапоги жен., новые, кожа и мех натуральные, цв. белый, на танкетке, не скользкие, р. 39, ц. 1300 р. Тел. 8 (922) 127-34-40

■ валенки муж., цв. черный, р. 41-42. Тел. 2-19-34

■ валенки новые, жен., р. 38, цв. черный, ц. 1000 р. Тел. 8 (950) 550-83-38

■ сапоги зим., р. 38, цв. коричневый, сапоги, цв. белый, р. 37. Тел. 3-28-60

■ сапоги кирзовые, новые, две пары. Тел. 8 (922) 214-22-79

■ сапоги кирзовые, р. 41. Тел. 8 (912) 657-45-09

/// ДРУГАЯ ОДЕЖДА

■ брюки, новые, жен., р. 46-48, цв. черный, ц. 60 р. Тел. 3-28-60

■ водолазка, р. 48, в хор. сост. Тел. 8 (950) 541-43-98

■ джинсы для беременных, ц. 1000 р., в подарок бандаж. Тел. 8 (922) 200-69-68

■ джинсы и жилет для беременных, р. 46-48, ц. 1000 р. Тел. 8 (908) 922-24-20

■ костюм муж., новый, спорт. типа, цв. т/синий, новый, р. 52, кроссовки к нему, ц. 850 р./все. Тел. 3-39-91

■ джинсы, цв. голубой, в хор. сост., р. 48. Тел. 5-28-16

■ джинсы, цв. голубой, в. хор. сост. Тел. 8 (950) 541-43-98

■ костюм-тройка, муж., новый, импортн., хор. расцветка, р. 48, недорого. Тел. 270-71-76, 8 (919) 390-01-74

■ пижама жен., р. 56. Тел. 3-28-60

■ платки пуховые из козьего пуха, пуховые носки. Тел. 8 (902) 269-11-99

■ платья х/б, р. от 46 до 56. Тел. 3-28-60

■ рубашки муж., р. 54 и 52. Тел. 3-28-60

■ юбка бостоновая, р. 52 и 54. Тел. 3-28-60

СПОРТ/ТУРИЗМ/ ОТДЫХ

/// ПРОЧИЕ СПОРТТОВАРЫ

■ **коньки, р. 40. Тел. 8 (904) 547-77-12**

■ ботинки лыжные, р. 33 и 41, недорого. Тел. 8 (912) 657-45-09

■ ботинки лыжные, р. 40, ц. 400 р. Тел. 8 (919) 253-39-00

■ велотренажер «HouseFit», ж/к дисплей, показания: время, км, калории, пульс. Тел. 8 (902) 879-68-74

■ велотренажер новый, макс. вес 130 кг. Тел. 3-38-26

■ коньки для дев., р. 32, ботинки белые; коньки для мал., хоккейные, р. 37; ботинки для лыж, р. 34. Тел. 8 (922) 117-42-88

■ коньки фигурные, р. 35, кожаные. Тел. 3-08-85

■ коньки фигурные, раздвижные, р. 33, 34, 35, немного б/у, сост. отл. Тел. 2-02-68

■ коньки, р. 41, новые, в сумке, цена догов. Тел. 8 (965) 508-33-60

■ лыжи «Быстрица», с полужестким креплением, дл. 1,8 м; детские лыжи «Снежок» для ребенка 3-5 лет; лыжные ботинки, р. 44 и 45; беговые тапочки с шипами, р. 37, дешево. Тел. 8 (922) 218-22-09, 3-59-61

■ лыжи детские, ботинки, р. 33. Тел. 8 (912) 227-45-17

■ лыжи пластик. с ботинками, р. 45, новые, коньки хоккейные, р. 42, коньки, р. 40. Тел. 8 (903) 082-79-76

■ лыжи пластик., в комплекте с ботинками, р. 37, и палками, фирменные, ц. 2500 р. Или меняю на р. 39. Тел. 5-17-39

■ лыжи пластик., дл. 1,7 м, в хор. сост., ц. 500 р. Тел. 2-11-76

■ лыжи с креплениями и палками, детские, дл. 126 см, палки 93 см, ц. 100 р. Тел. 5-52-25

■ лыжи, две пары, недорого. Тел. 8 (902) 446-93-21

■ стенка спортивная. Тел. 3-08-85

■ лыжи, палки, ботинки, р. 36. Тел. 8 (906) 811-07-86

КРИОГЕНМАШ

В связи с открытием нового производства в г. Первоуральске объявляется конкурс на замещение вакансий:

ИНЖЕНЕР-ХИМИК

Требования: жен. до 45лет, высшее образование (химическое), опыт работы по профессии, хорошее владение ПК.

АППАРАТЧИК ВОЗДУХОРАЗДЕЛЕНИЯ

Требования: высшее техническое образование (криогенная техника, теплотехника, КИПиА) знание ПК, возраст до 40 лет, отсутствие противопоказаний для работы в ночное время.

ИНЖЕНЕР КИПиА

Требования: муж. до 45 лет, высшее техническое образование, опыт работы на аналогичной должности от 5 лет, знание ПК, группа по электробезопасности не менее IV.

ЭЛЕКТРИК

Требования: муж. до 45 лет, среднее-специальное образование, опыт работы на аналогичной должности от 5 лет, группа по электробезопасности IV или V.

СЛЕСАРЬ-МЕХАНИК

Требования: муж. до 45 лет, среднее -специальное образование, опыт работы на аналогичной должности от 5 лет.

ДИСПЕТЧЕР-КЛАДОВЩИК

Требования: жен. до 45 лет, среднее-специальное образование, знание программы 1С, опыт работы по выписке товарно- транспортных накладных, по ведению отчетов, хорошее знание ПК.

Заработная плата при собеседовании

Тел.: 8 (343) 247-11-01 Резюме направлять по адресу: E-mail: Kriogas@yandex.ru

Кафе «Толстая креветка» требуется

ОФИЦИАНТ

з/п 9000 + премия

Тел. 5-33-33 (с 11 до 02 ч.), 8 (912) 217-000-1 (с 9 до 18 ч.)

Rosso Verona

салону-парикмахерской требуются:

ПАРИКМАХЕР-УНИВЕРСАЛ

МАСТЕР НОГТЕВОГО СЕРВИСА

Тел. 5-08-57, 8 (902) 444-91-44

В магазин «Багет» требуются:

- Пекарь
- Ученик пекаря
- Уборщица помещения

проживающая в районе ул. Цветников, 40

Тел. 8 (912) 052-75-96

Парикмахерская «Элегант» приглашает на работу

ПАРИКМАХЕРА

в женский зал

Тел. 8 (922) 295-62-23, 555-30

Ели-Пили

Тел. 8 (922) 205-00-03, 8 (922) 20-20-232

Требуются ПРОДАВЦЫ, ОФИЦИАНТЫ ЗАВЕДУЮЩАЯ МАГАЗИНОМ

«АВС Астра» на объекты в г. Екатеринбурге требуются

ЛИЦЕНЗИРОВАННЫЕ ОХРАННИКИ

Графики разные. Смена 1000 руб.

Тел. (343) 379-44-08, 379-44-18

Магазину «Провизия» требуется

ПРОДАВЕЦ-КАССИР

Обращаться по адресу: Кирзавод, 30, на собеседование ПН-СБ с 10.00 до 12.00. Тел. 8 (922) 220-76-61

ООО «Юнайк» требуется

ПРОДАВЕЦ-КОНСУЛЬТАНТ

по продаже компакт-дисков

Тел. 8 (904) 38-34-278

В кафе-столовую

Ели-Пили

для работы вечером требуются:

Охранники

Повара • Кассиры

Тел. 8 (922) 13-11-001, 5-02-03

Такси «Пятерочка» требуется

АВТОЖЕСТЯНЩИК

Тел. 8 (912) 647-99-17

ИП Буканов О.Е. в мебельный цех требуются

СПЕЦИАЛИСТЫ

по производству и монтажу корпусной мебели

опыт обязателен, з/п по собеседованию

Тел. 8 (950) 202-34-69, 8 (965) 522-77-85

Кафе «Толстая креветка» требуется

АДМИНИСТРАТОР

Тел. 5-33-33

■ лыжные ботинки, р. 35, с лыжами и палками. Тел. 8 (909) 023-42-49

■ советские коньки, р. 42, в отл. сост., недорого. Тел. 5-46-89

■ тренажер-вибромассажер, 4 скорости, 3 пояса, ц. 7500 р. Торг. Тел. 8 (912) 693-50-60, 8 (912) 693-50-40

РАЗНОЕ

/// ЛИТЕРАТУРА / ДИСКИ

■ учебное пособие для не электротехнических специальностей вузов и для энергетических, энергостроительных техникумов. Тел 8 (922) 142-81-05

■ диски DVD, все жанры, видеокассеты (запись с дисков). Обмен. Тел. 5-09-41, 8 (961) 774-88-24, после 20.00

/// РАСТЕНИЯ

■ КФХ г. Ревды продает весовые семена цветов, овощей от 1 г населению. Тел. 5-23-18, 8 (922) 604-09-33

■ комнатные цветы, недорого. Тел. 8 (904) 385-94-19

■ рассада каланхоэ и клаксиньи. Тел. 8 (950) 550-83-38

/// ПРОДУКТЫ ПИТАНИЯ

■ картоф. голланд. Тел. 8 (922) 214-22-90

■ картофель. Дост. Тел. 8 (919) 381-67-40

■ свежие перепелиные яйца. Тел. 8 (950) 540-78-11

■ мед натуральный. Тел. 2-77-43

■ мед цветочный и липовый, прополис. Тел. 5-35-95

■ молоко козье, ц. 120 р./3 л. Тел. 8 (922) 227-01-71

■ мука, геркулес, крупа ячневая и перловая. Тел. 8 (902) 875-37-19

■ свежее перепелиное яйцо. Тел. 8 (922) 202-43-15, 2-50-26

■ свинина и говядина. Тел. 8 (950) 195-51-72

/// СТРОЙМАТЕРИАЛЫ

■ отсев, щебень, песок. Доставка. Боков. разгрузка. Тел. 2-53-94, 8 (902)447-81-52

■ сруб банный. Тел. 8 (950) 643-78-58

■ срубы до 10 м, дома, бани «под ключ». Тел. 8 (904) 986-23-30

■ срубы на заказ. Дрова. Жерди. Тел. 8 (922) 203-47-13

■ срубы. Монтаж. Дрова. Тел. 8 (902) 259-99-10

■ дверь балконная ПВХ, новая, 2000х670. Тел. 8 (902) 444-18-87

■ ж/б блоки на фундамент для дома, 120х60х60, 20 шт. Тел. 8 (950) 636-58-88, 3-51-21

ХЛОПКОВЫЕ обои
100% хлопок
Ул. Ярославского, 9 склад №4, тел. 2-00-33, 8 (922) 612-04-46

• СЕЙФ-ДВЕРИ
• МЕЖКОМНАТНЫЕ ДВЕРИ
8 (912) 675-79-78
3-06-82

■ плитка асбест. 50х50х5 для бани, сауны. Тел. 8 (902) 272-09-02

■ сруб дома, 4х12, в комплект прилагаются: окна, двери, пол, потолок, стропила. Тел. 8 (922) 214-14-35

■ створки ворот с калиткой, утеплены, 2,8х2,5. Тел. 8 (922) 198-64-46

■ фанера, 15 листов, 10 мм, ц. 480 р/лист., 15 мм, 35 листов, ц. 590 р./лист, утеплитель «Лайнрок», 50 пачек, ц. 300 р./упаковка, стекломагниевый лист, 60 шт., ц. 290 р./лист, ОСБ-плита, 30 листов, ц. 650 р./лист. Тел. 8 (922) 166-55-38

/// ЖИВОТНЫЕ

■ кролики. Тел. 8 (912) 663-87-56

■ поросята, 2 мес. Тел. 8 (922) 614-51-47

■ поросята, возраст 2 мес. Тел. 8 (902) 449-50-22

■ друг на ладошке! Той-терьерчик, 1 мес., окрас кремовый. Тел. 8 (922) 158-04-26

■ ищу кота для вязки, с голубыми глазами, пушистого, окрас любой. Тел. 8 (912) 693-50-40

■ козы, 3 г и 1 г. Обр. пер. Восточный, 4. Тел. 8 (953) 006-51-17

■ котята русской голубой породы, недорого. Тел. 8 (908) 632-71-18, 3-24-34

■ крол (1 год), ц. 2000 р. Тел. 8 (922) 216-48-45

■ котята шотландские вислоухие, окрас голубой, 1,2 мес. Тел. 8 (904) 989-40-20

■ кролики, 2-3 и 9 мес. Тел. 8 (922) 214-20-04

■ кролики, разные возраста, есть взрослые кролы на племя. Тел. 8 (922) 134-22-28

■ свинка морская, вместе с аквариумом. Тел. 8 (950) 655-47-14

■ щенки пекинеса. Тел. 8 (965) 529-36-21

■ молодая кошечка-британка ищет себе молодого друга для покрытия. Тел. 2-23-74, 8 (922) 156-13-25

■ щенки русского тоя, дев., 3 мес., окрас черно-подпалый, коричнево-подпалый. Прививки. Родословная. Тел. 8 (909) 802-64-22

■ щенки стаффорда, родились 31.12.2010. Обр. ул. Мира, 29-18. Тел. 8 (950) 635-68-60, 8 (950) 635-65-21, 8 (953) 053-87-22

■ щенки шарпея, окрас голубо-лиловогенный, от высокопородных привозных родителей, документы РКФ. Тел. 8 (922) 221-88-81, 8 (929) 218-75-75

■ щенки шарпея. Тел. 8 (922) 619-00-00

■ щенок таксы, мал., 4 мес., недорого, или отдам в хорошие руки. Тел. 5-67-33, 8 (912) 287-24-40

/// ВСЕ ДЛЯ ЖИВОТНЫХ

■ комбикорм для куриц, кроликов, свиней, коров. Пшеница, ячмень, овес, отруби, гранулы, дробленка. Беспл. доставка. Тел. 8 (912) 273-77-97, 8 (922) 134-84-41

■ пшеница, овес, дробленка, отруби гранулированные, к/к куриный с витаминами. Тел. 8 (902) 265-12-72, 5-19-99, 8 (953) 604-09-76

■ сено в брикетах. Тел. 8 (922) 117-61-00

■ сено. Обр. пер. Восточный, 1. Тел. 9-11-65

/// ИНСТРУМЕНТЫ / ОБОРУДОВАНИЕ

Продается торговое оборудование
(одежда, косметика)
Тел. 8 (922) 172-07-60

■ бензогенератор «Rander» 1,0, на гарантии, ц. 10 т.р. Тел. 8 (902) 262-63-57

■ котел электродный КВЭ, 4,5 кВт, 220 В, вес 1,3 кг, обогревает 100 кв. м. Тел. 8 (3439) 66-61-94, днем, 8 (3439) 62-07-94, вечером, 8 (963) 035-99-10

■ эл. мотор (1,5-5,5 кВт, 3000 об/м, 380V), эл. мотор (1,1 кВт, 220 V, 3000 об/м). Тел. 8 (902) 272-09-02

/// ДЛЯ САДА/ОГОРОДА

■ навоз, торф, шлак. Доставка. Боковая разгрузка. Тел. 2-53-94, 8 (902)447-81-52

/// ПРОЧЕЕ

■ горбыль, дрова, опил (отсев, щебень до 5 т). Тел. 8 (922) 203-89-40

■ готовое фермерское хозяйство. Тел. 8 (950) 644-04-08

■ готовый бизнес. Детская одежда. Тел. 8 (922) 210-87-78

■ дрова березовые, колотые. Тел. 8 (922) 605-37-65, 5-26-93

■ дрова. Тел. 8 (922) 292-67-66

■ дрова колотые, березовые, осиновые, сухие. Тел. 8 (902) 259-99-10

■ дрова напиленные, с доставкой ц. 4000 р. Тел. 8 (922) 224-54-69

■ дрова разнообразные. Тел. 8 (922) 297-67-35

■ пиломатериал, дрова, горбыль. Тел. 8 (922) 292-83-90

■ багажник для велосипеда на переднее колесо. Тел. 8 (950) 636-58-88, 3-51-21

■ баки из нержавейки, глухие, на 20 и 30 л. Тел. 8 (922) 123-95-41

■ бидон эмалиров., новый, 6 л, бидон эмалиров., б/у. Тел. 8 (922) 214-22-79

■ заушный слуховой аппарат, б/у, недорого. Тел. 8 (950) 547-22-00

■ карты Свердловской обл., основаны в 1934 г. Тел. 3-51-11

■ коляска инвалидная, новая. Тел. 8 (922) 104-19-54

■ корыто и сечка, ц. 750 р. Тел. 3-39-91

■ парафин. Тел. 5-35-95

■ рамка для слайдов. Обмен. Ваши предложения. Тел. 5-09-41, после 20.00, 8 (961) 774-88-24

■ рельс МПС-6 м, 5 шт. Тел. 8 (902) 272-09-02

■ статуэтка оленя, большая, чугунная, кошелек 1900 г.в., клоун-часы. Тел. 8 (904) 165-42-65

■ фляга алюмин., 40 л, немного б/у. Тел. 2-02-68

■ фляги алюмин., 40 л, б/у. Тел. 5-35-95

■ формы для производства хоз. свечей. Тел. 8 (912) 049-57-38

■ цистерна, 25 куб., под канализацию. Тел. 8 (922) 209-00-73

■ щеколды (шпингалеты) для дерев. окон, дверей, 10 шт., ц. 200 р. Тел. 5-09-41, после 20.00, 8 (961) 774-88-24

■ эл. вентилятор форточный вытяжной, в упаковке, котел водяной, 100 кв.м. Тел. 8 (902) 272-09-02

РАЗНОЕ / ПОКУПКА

■ ударная установка, б/у. Тел. 8 (922) 203-10-42

■ эл. двигатели, можно б/у. Тел. 8 (904) 548-67-15

■ а/кресло, недорого. Тел. 8 (953) 607-45-18

■ аккумулятор, б/у, дорого. Тел. 8 (902) 155-26-18

■ аккумулятор, б/у. Тел. 8 (922) 602-24-34

■ акустическая система «S90», недорого. Тел. 8 (953) 603-47-31

■ баллон (кислород, метан, углекислота). Тел. 8 (902) 155-26-18

21 января исполняется 15 лет, как ушел из жизни наш дорогой и любимый муж, отец, дедушка

ЛОМОВЦЕВ НИКОЛАЙ НИКИТОВИЧ

Ушел ты от нас, любимый, родной,
Но в памяти нашей ты вечно живой.
Все, кто знал и помнит его, помяните добрым словом.

Жена, дети, внуки

18 января 2011 года ушла из жизни

ЗАХАРОВА ПОЛИНА ВАСИЛЬЕВНА

Все, кто знал ее и помнит, помяните добрым словом.
Пусть земля ей будет пухом.

Родные

14 января преждевременно ушел из жизни

ФЕДОРОВ АЛЕКСЕЙ ВЛАДИМИРОВИЧ

Трудно поверить этому печальному известию. Глубоко скорбим и выражаем самое искреннее сочувствие семье, родным, близким и друзьям.

Товарищи по работе на ОАО «Механический завод»

КУПЛЮ ДОРОГО
АККУМУЛЯТОРЫ Б/У
РАДИАТОРЫ Б/У
Самовывоз. Тел. 8 (912) 283-67-18

■ баллон газ., бытовой, можно б/у. Тел. 8 (922) 213-69-39, в любое время

■ баллон, б/у (кислород, углекислота, метан). Тел. 8 (922) 602-24-34

■ ботинки лыжные, р. 44, можно б/у. Тел. 8 (922) 114-13-25

■ газ. плита для пенсионера, б/у, недорого. С доставкой. Тел. 8 (912) 261-57-39

■ газоанализатор для легковых а/м. Тел. 8 (922) 198-64-46

■ гидравлика станочная Г11, БГ, НПЛ, НПЛР, ВЕ, ВЕХ, питатели МКПВ. Тел. 8 (912) 237-68-09

■ гитара 6-струнная, в хор. сост., недорого. Тел. 8 (953) 003-51-28

■ жен. коньки, цв. белый, р. 38, фигурные, недорого. Тел. 8 (950) 656-25-23

■ кроватка детская с ящиком внизу. Тел. 8 (908) 922-24-20

■ диз. топливо. Тел. 5-02-68

■ кроличий пух или варежки из пуха, цв. белый. Тел. 8 (952) 727-21-56

■ лыжи детские, б/у, для ребенка 6-7 лет, с палками. Тел. 8 (904) 178-82-41

■ пневмоинструмент МО 2Б, 3Б, 4Б, ИП2014, 2009. Тел. 8 (919) 374-84-26

■ подшипники импортн. и отеч. пр-ва. Тел. 8 (922) 133-01-15

■ попугай корэлла. Тел. 8 (902) 279-10-65, 3-18-65

■ процессор 2-ядерный на 939 сокет. Тел. 8 (922) 152-23-75

■ пылесос «Урал» в раб. сост. Тел. 3-08-85, 8 (922) 201-68-88

■ респиратор 3М, аккумулятор, б/у, электроды. Тел. 8 (922) 153-75-22

■ респиратор 3М, фильтр 3М, предфильтр 3М. Тел. 8 (950) 634-42-77

■ стол письменный, недорого. Тел. 5-47-03

■ ТВ маленький. Тел. 8 (902) 446-25-16

■ форма для худенькой дев., на последний звонок, 9 кл. Тел. 8 (963) 852-27-98

■ цветок каланхоэ или алоэ, 3 г. Тел. 3-22-89, вечером

■ эл. оборудование: автомат, контактор, пускатель, дроссель, концевую, катушку. Тел. 8 (922) 153-75-22

■ швейная машина, ручная, недорого. Тел. 8 (912) 200-88-98

25, 26, 27 января с 9 до 19 ч., в КДЦ «Победа»
МЁД «Сандалов» г.Киров
Лучший способ укрепить здоровье и не болеть — употреблять натуральный МЕД «Сандалов» каждый день!
На нашей ярмарке всегда более 15 сортов первоклассного меда!!!
Высокое качество при доступных ценах! Выбирайте лучшее!
Компания «Сандалов» — лидер на медовом рынке России!

ГБОУ СПО СО «Ревдинский многопрофильный техникум»
объявляет набор учащихся на внебюджетное отделение по специальностям:
■ СЛЕСАРЬ ПО РЕМОНТУ АВТОМОБИЛЕЙ
■ МАЛЯР
■ ШТУКАТУР
■ КАССИР-КОНТРОЛЕР
■ ПОВАР
■ ПРОДАВЕЦ ПРОДОВОЛЬСТВЕННЫХ ТОВАРОВ
■ ЭЛЕКТРОСВАРЩИК
■ ЭЛЕКТРОМОНТЕР ПО РЕМОНТУ И ОБСЛУЖИВАНИЮ ЭЛЕКТРО-ОБОРУДОВАНИЯ
■ ВОДИТЕЛЬ ПОГРУЗЧИКА
■ ВОДИТЕЛЬ АТС КАТЕГОРИИ «В»
Наш адрес: ул. Спортивная, 18, каб. 20.
Тел. 5-60-42 (с 9.00 до 18.00)

Кафе-столовая «Ели-Пили» (бывшая столовая «Весна»)
ПОМИНАЛЬНЫЕ ОБЕДЫ
Пироги на заказ.
Ул. Цветников, 58, тел. 2-22-32

ПЕНОБЛОК
Тел. 8 (922) 604-23-56 ДОСТАВКА

ВПЕРВЫЕ У НАС!!!
24 ЯНВАРЯ
Дворец Культуры
Нач: 10.00 14.00 18.30
ЦИРК КАСКАДЕРОВ
Сборная г. Пермь представляет:
УНИКАЛЬНЫЕ НОМЕРА ИЗ ЗОЛОТОГО ФОНДА ЦИРКОВ МИРА!!!
80 МИНУТ СМЕХА И ВЕСЕЛЬЯ!
Цена билета: детский — 150 руб., взрослый — 200 руб.
Дети до 5-ти лет бесплатно.
ВСЕМ ПРИ ВХОДЕ ПОДАРОК.
тел. 8-912-610-75-76. 5-11-42

такси «СПУТНИК»
3-53-53
8 (912) 223-11-96
8 (922) 192-02-04
8 (953) 053-19-19
8 (950) 544-72-25
8 (909) 003-11-88
Требуются водители с л/а и на офисные

Магазин обуви
«Эконом плюс»
низкие цены
ул. Горького, 34
(бывшее ателье «Силуэт»)

ОБЩЕСТВО С ОГРАНИЧЕННОЙ ОТВЕТСТВЕННОСТЬЮ
СТРОЙМАСТЕР
ОПТОМ ▪ В РОЗНИЦУ
▪ Цемент, сухие смеси «Бергауф»
▪ ГКЛ, ГВЛ, профиль строительный
▪ сетка штукатурная, кладочная, рабица
▪ монтажная пена проф., очиститель
▪ фанера, доска обрезная
▪ мин. вата, утеплители
▪ рубероид, бикрост, поликарбонат
▪ саморезы, гвозди, скобы
▪ сэндвич-панели (нарезка)
ДОСТАВКА
▪ Комплектуем строительные обьекты
ул. Ярославского 9 склад №4 тел. 2-00-33
ул. М.-Сибиряка 45 маг. «Универсал» тел. 2-66-59, 2-66-62
Часы работы: ПН-СБ с 9 до 18 ч.
Наш партнер ООО «Белый кит»
Водоснабжение ▪ Отопление ▪ Сантехработы
ул. Азина 80, тел. 3-11-69

ВТОРЫЕ РУКИ

■ Вы решили обновить в доме мебель и не знаете, куда девать надоевший, но отлично сохранившийся диван? Ломаете голову, куда пристроить добротную одежку, из которой выросли дети? Вы хотите пристроить домашнего питомца в добрые руки? Возможно, кому-то это очень нужно. Напишите на купоне, от чего вы бы хотели избавиться и что приобрести, укажите телефон, и мы опубликуем ваше объявление.

/// ОТДАМ / ПОДАРЮ

■ на ул. Мира, 16 живет собачка, наверное в подъезде, часто в мороз находится на улице. Очень жалко ее. Любящие животных люди, заберите, пожалуйста, к себе

■ в добрые руки красивую молодую кошечку, окрас серый, желательно в свой дом. Тел. 8 (919) 394-41-05

■ в хорошие руки котят, мал., окрас рыженький и беленький, 1 мес., очень хорошенькие. Тел. 5-69-46, 8 (922) 227-52-77

■ два дивана, б/у, шкаф 3-створч. с антресолью, б/у. Самовывоз. Тел. 8 (922) 619-13-25

■ детские вещи на ребенка до года. Тел. 5-43-66

■ кому нужны котята? Очень красивые, окрас чисто черный. Тел. 8 (922) 169-71-87, 3-21-56

■ котенок в добрые руки. Тел. 5-28-16

■ котенок, 2 мес., дев., окрас черно-белый, к лотку приучена. Тел. 8 (919) 371-54-09

■ котик, возраст примерно 1 г., окрас бело-черный (пятнами), очень мягкий и ласковый. Тел. 5-60-47, 8 (961) 767-60-37

■ котик, котенок, окрас рыжий, кошечка в добрые руки, только людям, любящим животных. Тел. 5-33-72, 5-56-33

■ котята в добрые руки, окрас рыжий, к туалету приучены, 2 мес. Тел. 8 (953) 042-51-05

■ котята в добрые руки, трехшерстная, 2 мес., дымчатая, 4 мес., дев. Тел. 8 (902) 156-47-36

■ котята, мама — мышеловка, к лотку приучены. Тел. 8 (922) 610-11-28

■ кошечка, 6 мес., очень игривая, окрас черно-белый, подобранная в саду, подлеченная, к лотку приучена. Тел. 5-33-72, 8 (950) 550-25-23

■ пианино «Элегия», цв. коричневый, в хор. сост. Тел. 8 (961) 777-58-34

■ молодая кошечка с свой дом, окрас рыженький, мышеловка! Тел. 8 (922) 607-56-81

■ персидский котик, рыжий красавец, ждет своего верного друга, любящего животных хозяина. Тел. 3-31-13

■ подарю очаровательную дымчатую кошечку, 2 мес., с белыми лапками и белым галстуком. Тел. 3-33-71

■ пушистый красавец кот ждет любящего хозяина. Можно в свой дом. Тел. 5-33-72, 8 (950) 550-25-23

■ собака в частный дом. Тел. 8 (902) 270-87-36

■ шифоньер 2-створч. Самовывоз. Тел. 5-19-19, 8 (902) 874-64-54

■ щенки, две дев., помесь кокера и таксы. Тел. 8 (922) 202-64-49

■ щенята в хорошие руки, 2 мес. Тел. 8 (902) 274-34-81

/// ПРИМУ В ДАР

■ аккордеон в хор. сост., или куплю, недорого. Тел. 8 (919) 386-10-27

■ вещи на мал. 2-3- лет, обувь, санки. Тел. 8 (919) 386-10-27

■ возьму собаку в свой дом, возраст 2-3 мес., желательно кавказскую или немецкую овчарку. Тел. 8 (904) 173-98-11

■ коляска летняя, очень нужно! Тел. 8 (919) 386-10-27

■ ленточный магнитофон «Ростов-102» или «Олимп-003», в хор. сост., или куплю за разумную цену. Тел. 8 (922) 157-63-75

■ любые гантели весом более 5 кг. Тел. 8 (963) 051-20-40

■ плита газ., б/у, в раб. сост. Тел. 8 (950) 651-68-60

■ плита газ., в раб. сост., или куплю, дешево. Тел. 8 (922) 194-29-14

■ погорельцы примут в дар диван, шифоньер. Тел. 8 (952) 744-99-29

■ слуховой аппарат для инвалида 2 группы, или куплю, недорого. Тел. 3-48-98

■ ТВ, в раб. сост. Тел. 8 (902) 446-25-16

■ холодильник, б/у, в раб. сост. Тел. 8 (950) 638-32-16

■ электросчетчик на 220V. Тел. 8 (922) 206-32-84

УСЛУГИ

/// АВТОТРАНСПОРТНЫЕ

■ ГАЗель-тент, высокий. Тел. 3-92-93, 8 (908) 634-38-74, 2-09-61

■ Nissan Атлас, 2 т. Тел. (922) 123-95-41

■ BAW Feniks, 5 т, 20 куб., нал./безнал. Тел. 8 (912) 657-59-91

MAZDA TITAN будка 2 т
Тел. 8 (912) 614-32-34

ГРУЗОПЕРЕВОЗКИ ГАЗЕЛЬ-ТЕНТ
Тел. 8 (922) 140-98-41

ПОГРУЗЧИК ФРОНТАЛЬНЫЙ
ковш 1,9 м³, 3 т
Тел. 8 (922) 192-02-34

■ Nissan Атлас, 1,5 т, тент. Тел. 8 (922) 102-37-61

■ а/манипулятор, эвакуатор, борт 6 м, г/п 5 т, стр. 3 т. Тел. 8 (922) 124-33-38

■ а/манипулятор, эвакуатор, кран 3 т, борт 5 т, 5,5 м. Тел. 8 (922) 221-41-98, 8 (922) 137-46-96

■ а/манипулятор-эвакуатор, борт 5 т, 6 м, стрела 3 т. Тел. 8 (922) 142-47-74

■ аренда компрессоров 2-4 молот. Тел. 8 (922) 225-86-67

■ Бычок-тент, 3 тн. Тел. 8 (912) 273-77-97, 8 (922) 134-84-41

■ ГАЗ-3307, г/п 3 т. Тел. 8 (922) 292-83-90

■ ГАЗель грузопассажирская, город/межгород. Тел. 8 (904) 543-72-62

■ ГАЗель грузопассажирская-тент. Тел. 8 (953) 050-74-97

■ ГАЗель. Тел. 3-94-22

■ ГАЗель. Тел. 8 (908) 904-41-84

■ ГАЗель. Тел. 8 (922) 147-30-43

■ ГАЗель-будка. Тел. 8 (909) 024-71-89

■ ГАЗель-будка. Тел. 8 (922) 201-08-21

■ ГАЗель-тент. Город/межгород. Тел. 8 (904) 166-15-18

■ ГАЗель-тент. Грузчики. Тел. 8 (922) 210-62-88

■ ГАЗель-тент. Переезды. Грузчики. Тел. 8 (982) 613-74-09

■ ГАЗель-тент. Тел. 8 (950) 658-70-73

■ ГАЗель-тент. Тел. 8 (950) 658-70-73

■ ГАЗель-термобудка, город/межгород. Тел. 8 (922) 156-39-36

■ ГАЗель-термобудка. Тел. 8 (922) 206-36-03

■ грузоперев., ГАЗель, борт. Тел. 8 (950) 549-95-88

■ грузоперевозки, ГАЗель-термобудка. Город/межгород. Тел. 8 (912) 202-20-73

■ грузоперевозки. ГАЗель. Тел. 8 (912) 234-42-73, 8 (912) 234-42-71

■ грузоперевозки. Город/межгород. Тел. 8 (929) 218-73-61

■ грузоперевозки. Тел. 3-10-21

■ ЗиЛ-термос, 6 т. Тел. 8 (912) 261-52-73

■ КамАЗ-манипул., г/п 10 т, борт 6 м, кран 3 т. Тел. 8 (912) 619-45-01

■ КамАЗ-манипулятор, г/п 10 т, кр. 3 т, борт 6 м. Тел. 8 (904) 383-17-82

■ манипулятор, борт 5,5 т, 6 м, стрела 3 т. Тел. 8 (952) 737-44-25

/// РЕМОНТ/ОТДЕЛКА

■ «Строй бюро». Полный комплекс строительных и отделочных работ. Гарантия. Тел. 8 (922) 217-49-43

■ абсолютно все виды строительных и ремонтно-отделочных работ. Электро- и сантех. услуги. Договор! Гарантия! Качество! Тел. 8 (922) 292-94-12, 3-94-25, 8 (903) 078-16-80

■ внутренний и наружный ремонт, большой опыт. Тел. 8 (922) 603-13-06

■ демонтаж, отделка, услуги электрика. Тел. 8 (908) 637-73-44

■ наклеим плитку, установим двери, сделаем ремонт. Тел. 8 (965) 544-74-87

■ наклею кафель, установлю панели ГКЛ, СМЛ. Опыт, кач. Тел. 8 (922) 140-63-99

■ настил ламината, монтаж мебели. Тел. 8 (922) 110-27-70

■ отделка Вашего помещения в комплексе. Тел. 8 (982) 629-93-33 (МТС)

■ отделка кварт., част. дом, евро, ламинат. Тел. 8 (963) 445-00-05

■ ремонт! Отделочн. работы. Плитка. Качество! Недорого. Тел. 8 (912) 674-38-31

/// КОСМЕТОЛОГИЯ

■ маникюр, наращ. ногтей (дизайн), наращ. ресниц. Тел. 8 (912) 666-52-24

■ наращивание ресниц. Тел. 8 (922) 225-51-52

■ наращивание шелк. ресниц, хим. завивка ресниц. Тел. 8 (902) 267-91-27

/// ПРОЧИЕ

Электро W центр
- Профессиональный монтаж и ремонт электрики
- 2-тарифные электросчетчики 220В, 380В, установка, регистрация
- Вызов электрика
- Гарантия, договор

Тел. 3-97-17, 8 (902) 188-22-17

Ревдинский Информационный Справочник ИнфоГИС
Скачивайте бесплатно!
WWW.CENTRALGIS.RU
8-912-636-50-15

РЕМОНТ стиральных машин и холодильников
Пенсионерам СКИДКИ
Гарантия от 6 до 36 месяцев
Тел. 3-94-24, 8 (902) 503-94-24

■ вскрытие сейф-дверей. Замена комплект. Регулировка. Тел. 8 (904) 545-81-08

■ ателье «Восход» принимает заказы: пошив головных уборов, ремонт шуб. Обр. Дегтярск, ул. Калинина, 25. Тел. 8 (909) 701-21-68, 6-35-60

■ бесплатно вывезу хол., стир. маш. и др. Тел. 8 (902) 279-11-70

■ бурим скважины на воду. Гарантия. Тел. 8 (912) 031-88-60, 8 (908) 630-09-63

■ веселые свадьбы, достойные юбилеи, тамада-DJ-вокал. Тел. 8 (919) 382-72-73

■ ветврач. Тел. 8 (922) 135-76-00

■ изготовление срубов. Тел. 8 (922) 161-85-40

■ изгот. и устан. мет. двери, решетки, ворота, балконы, сейф-дв., Кач-во. Гарант. Тел. 8 (904) 549-14-60, 8 (912) 050-65-00

■ настройка и ремонт компьютеров, заправка картриджей, выезд. Обр. ул. Азина, 81-107. Тел. 5-17-83, 8 (922) 221-13-35

РЕМОНТ УСТАНОВКА
стиральных и посудомоечных машин, СВЧ печей и другой бытовой техники
Низкие цены. Гарантия
Тел. 3-18-88, 8 (912) 281-27-95

САНТЕХНИЧЕСКИЕ РАБОТЫ
Быстро, качественно, недорого.
Гарантия, скидки.
8 (922) 11-33-033

Мастерская «Золушка»
Установка металлофурнитуры, профессиональная обработка трикотажных изделий
М-н «Надэль», ул. Горького, 21, тел. 5-99-97

БУРЕНИЕ СКВАЖИН НА ВОДУ
Гарантия 3 года. Документы (договор, паспорт скважины)
ООО «ГидроБурСервис»
Тел./факс: (343) 210-34-33
8 (912) 675-07-95, 8 (908) 631-60-25

РЕМОНТ стиральных машин, ЖК телевизоров
Низкие цены. Гарантия до 36 мес.
Тел. 3-92-09, 8 (950) 55-28-630

■ любые сантехнические работы, недорого. Тел. 8 (922) 159-58-23

■ химчистка: ковры, м/мебель. Забираем, чистим, привозим, а также чистим на дому. Тел. 8 (922) 608-74-75

■ настройка и ремонт компьютеров. Выезд на дом. Тел. 8 (902) 263-77-33

■ сантехник. Тел. 8 (922) 192-02-94

СТРОЙМАТЕРИАЛ
Цемент (пр-во г. Сухой Лог) — 170 руб./50 кг
Гипсокартон «Кнауф» — 215 руб./лист
Шифер 8-волновой — 215 руб./лист
Поликарбонат — 1450 руб./лист
СМЛ — 290 руб.
Гвозди, гипсокартон, грунтовка, ДВП, ДСП, защитный состав для древесины, профиль строительный, сетка «Строби», сухие смеси, утеплитель, изоляция, химия, цемент, пена монтажная, пиломатериалы, срубы, кровельные материалы, лаки, краска, линолеум, метизы, изделия из оцинковки, кирпич (пр-во РКЗ).
База стройматериалов — федеральная трасса — терриконы — г. Дегтярск — дорога в центр города
8-901-201-70-50, 8 (343) 376-70-50, 8-952-738-31-40
г. Дегтярск, ул. Калинина, 1д

ПИЛОМАТЕРИАЛ
Доска, брус. Евровагонка.
Доска пола. Блок-хаус.
Доска комлевая (камерная сушка).
Брусок.
Опил, срезка. Дрова.
8 (901) 201-74-54 (с 8.00 до 17.00)
г. Ревда

г. Ревда, ул. Нахимова, 7.
Тел. 8-922-147-85-22, 8-922-206-91-15

13 см² — 247 руб.

ПЕЧИ • КОТЛЫ КАМИНЫ
В НАЛИЧИИ И ПОД ЗАКАЗ
8 (982) 606-16-90, 3-94-45
п. Южный, ул. Индустриальная, 15, магазин
ТЕПЛИЦЫ
СОТОВЫЙ ПОЛИКАРБОНАТ

огрн 1106625001680
ГОРОДСКОЙ
ЗАЙМЫ для ПЕНСИОНЕРОВ*
Наш адрес:
г. Ревда, ул. Азина, 81, к. 215 (2 этаж)
Тел. 8(3439)66-61-74; 8-912-289-52-77
* Только для членов кооператива
*ФЗ №190 от 04.08.2009г.

ТЕЛЕМАСТЕР
www.telemaster-psk.ru
Спутниковое телевидение
Установка спутниковых антенн
ТРИКОЛОР ТВ • КОНТИНЕНТ • ТЕЛЕКАРТА
Ремонт спутниковых ресиверов
тел. 8 922 2192349,
8(3439)252055
ОГРН 304662504400012

■ настройка и ремонт компьютеров. Недорого. Тел. 8 (912) 661-22-80

■ настройка и ремонт компьютеров. Тел. 8 (912) 639-85-93, 8 (950) 644-40-84

■ настройка компьютера у Вас дома, недорого. Тел. 8 (961) 774-74-78

■ отопление, водоснабжение, канализ., услуги электрика. Тел. 8 (922) 153-49-48

■ регулировка, монтаж окон ПВХ. Тел. 8 (902) 269-86-60

■ ремонт стиральных машин. Тел. 3-97-55, 8 (922) 291-54-49

■ телемастер на дом. Тел. 3-94-29

■ услуги электрика. Тел. 8 (904) 549-66-39

■ услуги электрика. Тел. 8 (922) 612-90-23

■ электрик круглосуточ. Все по электр. Тел. 8 (963) 445-00-05

■ электрик круглосуточно, монтаж, демонтаж в кв-ре, част. дом. Тел. 8 (963) 445-00-05

■ электрик. Тел. 8 (922) 206-32-84

РАБОТА

/// ВАКАНСИИ

■ Avon-работа. Тел. 8 (922) 110-10-30

■ Avon-работа. Тел. 8 (922) 609-47-68

■ в кафе «Три медведя» треб. повар 3-5 разряда, повар на японскую кухню, официанты (возможно обучение). Тел. 8 (922) 122-00-96

■ в коллективный сад (в черте города) требуется сторож (семейная пара пенсионного возраста). Тел. 5-19-31, 8 (912) 632-09-49

■ ИП Богатырева С.О. требуется менеджер по торговле, женщина 28-45 лет, опыт в торговле 3 г., знание кассовой дисциплины, уверенный пользователь ПК, желательно с л/а. Резюме на: omolchanova@inbox.ru. Тел. 8 (908) 913-68-52, Олеся Евгеньевна

■ ИП Бычков требуются продавцы в продуктовый магазин на ул. М-Сибиряка. Тел. 8 (922) 022-36-36

■ ИП Дворецкий мебельному производству требуются обтяжчик, сборщик м/мебели, укомплектовщик (жен.). Тел. 8 (912) 610-99-85

■ ИП Дубицкий требуется продавец с опытом работы в продуктовый павильон. Тел. 8 (904) 389-10-50

■ ИП Жовтюк А.В. треб. монтажники (окна, двери, ГКЛ, натяжные потолки). Тел. 5-54-55, 3-97-15

■ ИП Коновалов требуется парикмахер. Тел. 8 (922) 213-77-40

■ ИП Некрасов в связи с расширением бизнеса требуются монтажники окон, сейф-дверей, натяжных потолков, остекления балконов, водитель, мастер по пластиковым окнам. Обр. в ТЦ «Серебряное копытце», окна «Фаворит». Тел. 5-14-44, 8 (922) 601-00-34

■ ИП Обухова требуются швеи. Тел. 8 (952) 736-70-27, 2-09-68

■ ИП Пьянкова требуется реализатор в павильон «Цветы». Работа в Екатеринбурге. Сутки через трое. Тел. 8 (912) 284-68-19

■ ИП Шарафеева в а/сервис требуется кассир-приемщик, в а/магазин продавец-консультант. Требования: без в/п, от 25 до 40 лет (знание ПК, знание автомобиля). Активных и исполнительных (соц. пакет). Тел. 8 (922) 117-81-33

■ компании «Сокора» требуется торговый представитель. Требования: л/а, опыт продаж и проведения переговоров, активность, исполнительность. З/п от 12 до 25 т.р., оплата ГСМ. Тел. 5-54-55, 3-97-15

■ маг. «Провизия» требуется продавец-кассир. Обр. ул. Кирзавод, 30 на собеседование, пн-сб, с 10.00 до 12.00. Тел. 8 (922) 220-76-61

■ ООО «Евросервис» требуются водитель кат. «С, Е», а/слесарь грузовых авто. Тел. 8 (912) 048-69-42, Юрий Николаевич

■ ООО «Нова» требуются продавцы. Тел. 8 (922) 293-14-98

■ ООО «Партнер» нужен помощник в ИП. Тел. 8 (912) 257-91-67

■ ООО «Партнер». Устал от нудной работы? Хочешь кардинально изменить жизнь? Есть предложение. Тел. 8 (908) 911-62-04

■ ООО «Партнер» требуется специалист по подбору персонала. Тел. 8 (902)258-34-17

ИП Шишова Н.Г. требуются

ПРОДАВЦЫ

в строительный магазин, женщины, от 25 до 45 лет

Тел. 8 (922) 145-72-05

■ ООО «Партнер» требуется администратор-консультант. Тел. 8 (912) 257-91-67

■ ООО «Партнер» требуются специалисты с экономическим образованием для работы в офисе. Тел. 8 (912) 673-54-84

■ ООО «Партнер». Идет набор людей на свободные вакансии. Тел. 8 (929) 218-59-24

■ ООО «Партнер». Мамам доход, а детям питание с 25% скидкой. Тел. 8 (902) 410-14-17

■ ООО «Партнер». Приглашаем индивидуальных предпринимателей к сотрудничеству. Тел. 8 (912) 286-01-87

■ ООО «Партнер». Работа! Дополнительный доход, совмещение. Тел. 8 (904) 162-29-81

■ ООО «Партнер». Работа! Подработка! Совмещение! Подробности при собеседовании. Тел. 8 (908) 911-62-04

■ ООО «Партнер». Работа. Подработка для неработающих и пенсионеров. Тел. 8 (902) 410-14-17

■ ООО «Строймастер» требуется бухгалтер. Тел. 3-39-07, 2-54-54

■ ООО «ТехИмпорт» требуется водитель кат. «С», «Е» на межгород. Опыт работы обязателен. Тел. 8 (922) 223-13-39, Олег

■ ООО «УАТК» требуется водитель кат. «Е», межгород. Тел. 8 (912) 247-14-74, 8 (901) 201-10-09, 8 (922) 174-40-99

■ ООО «Универсал» требуется менеджер по продажам метизной продукции. Условия при собеседовании. Тел. 8 (922) 227-02-78

■ ООО «Уралтехторг» требуется специалист в транспортную компанию (девушка), знание ПК обязательно, умение общаться по телефону, обучаемость. Анкету по адресу: revda10@yandex.ru. Тел. 5-17-33, 8 (963) 443-73-01

■ салону «Виктория» требуется бригада монтажников натяжных потолков. Опыт и инструмент обязателен. Тел. 8 (904) 545-81-08

■ срочно! ИП Ахмельдинова в парикмахерскую «Мастер стрижки» требуются парикмахер, мастер ногтевого сервиса, маникюрша. Тел. 8 (922) 616-65-29

■ срочно! ИП Бельков требуются водители кат. «С, Е» (межгород). Опыт от 5 лет. Тел. 8 (912) 262-07-07

■ срочно! ИП Шарафеева требуются а/мойщики без в/п, от 20 до 40 лет (обучение, соц. пакет). Тел. 8 (922) 117-81-33

■ такси «Вояж» треб. водители на офисные а/м. Тел. 5-55-11, 8 (922) 614-35-64

■ ч/л требуется няня для ребенка 11 мес., на полный раб. день. Пед. образование обязательно. Тел. 8 (912) 285-51-58

/// РЕЗЮМЕ

■ бухгалтер, стаж 14 лет, знание всех участков бухгалтерии, уверенный пользователь ПК, знание 1С, отчетность в налоговую, в пенсионный фонд, ищет работу по совместительству на полный раб. день. Тел. 8 (950) 561-95-45

■ ищу работу водителем категории «В» с личным а/м Mitsubishi Lancer, стаж вождения более 20 лет. Работа в такси исключена. Тел. 8 (922) 171-93-26

■ ищу работу главным бухгалтером (бухгалтером, экономистом, администратором и т.п.), ОСНО, УСНО, ЕНВД, 1С (7, 8 Бухгалтерия, Торговля). Тел. 8 (953) 039-52-56

■ ищу работу курьером на неполный рабочий день или по выходным. Возможно межгород. Есть личный а/м. Тел. 8 (919) 389-42-12, Сергей

■ ищу работу няней, уборщицей, сиделкой. Тел. 8 (953) 054-96-31

■ ищу работу няней, уборщицей. Тел. 8 (922) 147-51-81

■ ищу работу с гибким графиком (студент). Тел. 8 (963) 051-20-40

■ ищу работу сторожем (пенсионер). Тел. 8 (902) 441-32-98

■ ищу работу уборщицей в вечернее время. Тел. 8 (919) 386-10-27

■ ищу работу уборщицей, вахтером. Тел. 8 (922) 102-07-03

БЮРО НАХОДОК

■ нашедших ПТС на а/м ВАЗ-2110, прошу вернуть за вознаграждение. Тел. 8 (902) 440-71-42

■ нашедших документы на имя А.А. Мезенцева, прошу вернуть за вознаграждение. Тел. 3-97-09

■ потерялся кокер-спаниель, дев., окрас персиковый. Всем, кто его видел, просьба сообщить. Тел. 8 (908) 902-52-26, 3-27-36, 8 (922) 183-54-02, 8 (904) 983-13-66

■ 13.01.11, на ул. Чехова, 47, потерялась кошка, окрас белый, хвост серый, между ушками пятнышки, пушистая. Просьба позвонить. Тел. 2-04-11

■ потерялись две собаки: девочка, черная спина и бока, голова и лапы рыжие, в холке 45-50 см, уши домиком, зовут Шейла, и мальчик, окрас рыжий, уши домиком, 50-60 см в холке, зовут Джек. Тел. 8 (912) 672-99-02, 8 (961) 767-60-37

■ на ул. М.Горького, 44, 2 подъезд, найден крупный кот, окрас рыжий, ухоженный, домашний, пушистый, красивый. Хозяева, откликнитесь. Тел. 5-17-94

■ найден кот, окрас рыжий, с ошейником, красивый, ласковый, к лотку приучен. Тел. 2-03-63

■ найден перс (кот), окрас белый, очень ласковый и красивый. Тел. 3-34-70

■ 04.01.11 в р-не ул. Цветников, 56, у магазина со стороны улицы, утеряна норковая шуба, цв. черный. Просьба вернуть за вознаграждение. Тел. 8 (902) 440-17-00

■ 14.01.2011 а/м Шевроле Лачетти, подвозивший от ост. «Ромашка», г. Ревды до а/салона «Форд» на ул. Металлургов, г. Екатеринбурга. Молодым человеком, ехавшим на заднем сиденье, был отставлен фотоальбом. Нашедшего прошу позвонить. Тел. 8 (904) 380-22-61

■ 24.12.10, найдена ценная вещь. Тел. 8 (902) 275-95-58

■ в маг. «Доброе утро» («Кировский») найден кошелек. Обр. в администрацию магазина

■ девушку, нашедшую сот. телефон Андрея в р-не шк. №29, убедительно прошу позвонить. Тел. 5-51-18

■ Найдены забытые парой М+Ж черные жен. перчатки в авто черного цвета, после вечерней поездки от колледжа связи (Екб) до Ревды в районе 13-го января. Мужчина — любитель мотоциклов. 89126130032

■ нашедших золотую цепочку с кулоном 13.01.11, в городской поликлинике, просьба позвонить. Тел. 8 (922) 153-34-29

■ утерян ключ зажигания от а/м Форд Фокус-2, центр. замок. Прошу вернуть за вознаграждение. Тел. 8 (922) 606-04-26

■ утерян ключ с брелоком от сигнализации от а/м Форд Фьюжн. Просьба вернуть за вознаграждение. Тел. 8 (902) 409-15-55

■ утерян кошелек, цв. фиолетовый, без денег. Большая просьба вернуть за символическое вознаграждение. Тел. 8 (922) 227-32-53

■ утеряна кожаная ключница, цв. черный, с двумя комплектами ключей, в р-не маг. «Вставка». Прошу вернуть. Тел. 8 (912) 280-10-08

■ утеряны документы на имя Степанова Вячеслава Юрьевича. Просим вернуть за вознаграждение. Тел. 8 (904) 989-52-52

СООБЩЕНИЯ

■ доп. набор в группу дневного пребывания детей от 3 лет. Индивидуальный подход. Особое внимание здоровью детей. Тел. 8 (912) 627-65-45

■ мини-детсад. Технология М. Монтессори, с 2,5 лет. Тел. 8 (912) 261-79-56

■ набираем детей в группу дневного пребывания. Опыт работы, хорошие условия. Развивающая программа, муз. занятия. Посещает мед. работник. Долевое участие. Тел. 8 (912) 630-87-23, 8 (919) 380-36-30

■ набор детей в группу дневного пребывания. Хорошие условия, занятия. Тел. 8 (929) 218-75-41

■ руковод. ИП, учитель нач. кл. с 26-летним педагог. стажем принимает детей с 2-х лет в группу дневного пребывания. Тел. 8 (922) 138-51-03

■ вечер встречи выпускников 76-78 гг., шк. №25, состоится 6 февраля. Тел. 8 (922) 117-60-91, Шагаева Надежда

■ ищу репетитора по математике, 11 кл. Тел. 8 (922) 147-68-44

■ нужен репетитор для ребенка 6 кл., русский язык и математика. Тел. 8 (961) 574-89-96

С наилучшими пожеланиями!

Дорогую и любимую жену и сноху Оксану Сергеевну ПОГАДАЕВУ поздравляем с 25-летием!

И от всей души желаем:
Пусть жизнь побольше
радости приносит,
Желаем много
счастья и добра,
Здоровья крепкого,
в делах удачи
И бесконечного
душевного тепла!

Муж, сыночек, свекровь и бабушка Лидия

Дорогая наша подруга Людмила! Поздравляем тебя с Юбилеем!

В твой юбилейный
День рожденья
Нам разреши тебя обнять
И в небольшом стихотвореньи
Любви и счастья пожелать.
Пусть эта праздничная дата
В душе оставит добрый след,
Желаем то, чем жизнь
богата:
Здоровья, мирных долгих лет.

Твои подруги: Ангелина, Алевтина, Вера, Лида

Дорогую нашу Лидию Ивановну ЩЕРБИНИНУ поздравляем с Днем рождения!

«Мамочка» — сколько
в этом слове
Нежности, заботы и добра!
Всю любовь
и нежность, дорогая,
Ты нам, детям, отдала.
И за это говорим спасибо,
Кланяемся низко, до земли.
И целуем руки трудовые,
Ласковые, нежные твои.
Не грусти, что волосы седеют,
Береги себя и не болей,
Потому что нет
на белом свете
Человека ближе и родней!

Муж, дети, внуки

ООО «Галерея красоты» извещает о начале подготовки к строительству автопарковки по адресу: ул. Российская, 36 (напротив салона «Rosso Verona»)

■ кто потерял рыжего полуперса? Очень красивый, замерз, коты лупят в подвале, очень хочет домой, скучает по ласке. «Возьмите меня кто-нибудь!» Тел. 3-31-90, 3-28-67

■ Оксана Симаранова! Просьба откликнуться и позвонить. Тел. 3-28-60

■ требуются услуги скорняка для выделки шкурок кроликов. Тел. 8 (922) 216-48-45

■ мы, выпускники кленовской средней школы 1964 г., разыскиваем свою одноклассницу Евлантьеву Тамару Михайловну (фамилия девичья). Просим откликнуться всех, кто ее знает. Тел. 8 (908) 632-75-42

■ путевку в д/с №21 на д/с №12, ребенку 5 лет. Тел. 8 (922) 124-44-52

■ ищу попутчиков до Екатеринбурга, еду в р-не «Карнавала», Таганского ряда, выезд в 7.00, обратно в 17.30. Тел. 8 (922) 608-16-63

■ прошу откликнуться родственников Вольваковой Людмилы Николаевны. Тел. 2-27-30, 8 (912) 216-01-30

СЛУЖБА ЗНАКОМСТВ

■ Каждое объявление начинается с номера, присвоенного абоненту. Напишите письмо интересующему Вас абоненту. На конверте укажите номер этого абонента. Принесите письмо к нам в редакцию (ул. Чайковского, 33) или опустите в фирменные ящики «Городских вестей», можно отправить в редакцию по почте, и мы передадим Ваше письмо адресату.

■ 1881. Женщина, 29 лет, с ребенком, желает познакомиться с мужчиной, в/п в меру, для серьезных отношений.

■ 1882. Вдова, 58 лет, ж/о, без в/п, желает обрести порядочного хозяина в дом 60-65 лет, без в/п, ж/о, для серьезных отношений.

■ 1883. Мужчина, 63 г., ищет свою вторую половину.

■ 1880. Хозяйственная, приятная женщина 58 лет, рост 165 см, для совместного проживания познакомится с одиноким пенсионером до 65 лет, в/п в меру. Подробности при встрече.

■ 1873. Добрая, порядочная женщина 58 лет, ж/о, без в/п, желает познакомиться с мужчиной без в/п, ж/о, 60-65 лет для серьезных отношений.

■ 1884. Симпатичная, хозяйственная женщина, 40 лет, желает познакомиться с мужчиной для семейных отношений, в/п в меру.

■ 1885. Желаю познакомиться с мужчиной, одиноким, добрым, ласковым, 40-50 лет. О себе: брюнетка, заботливая, симпатичная, Лев, рост 175 см.

■ Абонентов 1707, 1714, 1716, 1727, 1728, 1730, 1735, 1736, 1739, 1750, 1760, 1761, 1764, 1765, 1768, 1769, 1785, 1786, 1790, 1791, 1796, 1801, 1802, 1803, 1804, 1806, 1809, 1814, 1819, 1826, 1830, 1832, 1841, 1842, 1844, 1846, 1849, 1850, 1851, 1852, 1853, 1854, 1857, 1861, 1862, 1865, 1866, 1868, 1871, 1873, 1874, 1876 просим зайти в редакцию за корреспонденцией

KOMANDOR

Современный взгляд на привычные вещи!
Мебель по индивидуальному заказу.

Гардеробные системы «KOMANDOR» — современно, удобно, практично!
г. Ревда, ул. Цветников, 40.
Тел./факс: +7 (34397) 3-57-90,
e-mail:komandor-revda@mail.ru
www.td-komandor.ru

КРЕДИТ МДМ Банк, ОТП Банк
РАССРОЧКА

КУПОН

ДЛЯ ПОДАЧИ БЕСПЛАТНОГО ЧАСТНОГО ОБЪЯВЛЕНИЯ В ГАЗЕТУ «ГОРОДСКИЕ ВЕСТИ» — ПЯТНИЦА

РУБРИКА — Принимается до 28 января

ТЕЛЕФОН — ☐ Опубликовать это объявление два раза

- Купон должен быть передан в редакцию газеты «Городские вести» не позднее указанной на нем даты.
- Купон бесплатного объявления должен быть использован только для одного объявления и только в одну рубрику.
- Объявление должно быть четким и коротким, с соблюдением строк. Почерк должен быть разборчивым.
- На купонах принимаются только частные некоммерческие объявления.
- Объявления, связанные с предпринимательской деятельностью, не могут быть опубликованы с помощью этого купона.
- Если вы хотите, чтобы ваше объявление вышло еще раз, поставьте галочку «Опубликовать это объявление два раза».
- Во избежание повторений одинаковых объявлений в одном номере подавайте их с интервалом в неделю.
- В рубрику «Недвижимость» можно подавать не более одного объявления на одно контактное лицо или номер телефона

Также частное объявление вы можете подать по телефону 3-46-35, ежедневно **с 9 до 17 ч.**, кроме выходных, или по электронной почте: classified@revda-info.ru или sms-сообщением на номер 8 (902) 253-89-33

пт

Тираж 7200 экз.
Сертифицирован Национальной тиражной службой

Газета зарегистрирована в Уральском окружном межрегиональном территориальном управлении Министерства РФ по делам печати 14.07.2003 г. Свидетельство ПИ №11-1548 от 14.07.2003 г. Учредитель и издатель ООО «Ревда-инфо». Издатель В.А.Безпятых.

Редакция ООО «МГ «Городские вести». Адрес издателя и редакции: ул. Чайковского, 33. Адрес для писем: 623280, Ревда-центр, а/я 26. Рекламная служба: т. 3-40-59, e-mail: reklama@revda-info.ru Отдел доставки: т. 3-17-14, e-mail: bulycheva@revda-info.ru Редактор, корреспонденты: т. 3-46-29. E-mail: info@revda-info.ru. Подписной индекс 53882.

Редактор Е.Ю.Зиновьев. Корреспонденты: Н.Лобанова, И.Капсалыкова, Ю.Шаров, В.Пермякова. Мнение авторов статей может не совпадать с мнением редакции. Перепечатка и иное использование материалов из «Городских вестей» только по согласованию с редакцией.

За содержание и достоверность рекламной информации отвечает рекламодатель. Рекламируемые товары подлежат сертификации, услуги — лицензированию. Газета отпечатана в ООО «Типография «Циркон» (г. Реж, ул. О.Кошевого, 16). Номер подписан в печать по графику 20 января 2011 г. в 19.00., фактически — в 19.00. Заказ №50.

Удивлены? Возмущены? Обрадованы? Поделитесь со всеми!
«Городские вести» ждут ваших новостей по тел. 3-46-29

Мы за активный образ жизни | Фотоконкурс

Илья Зотов: «В погоне за Марго»

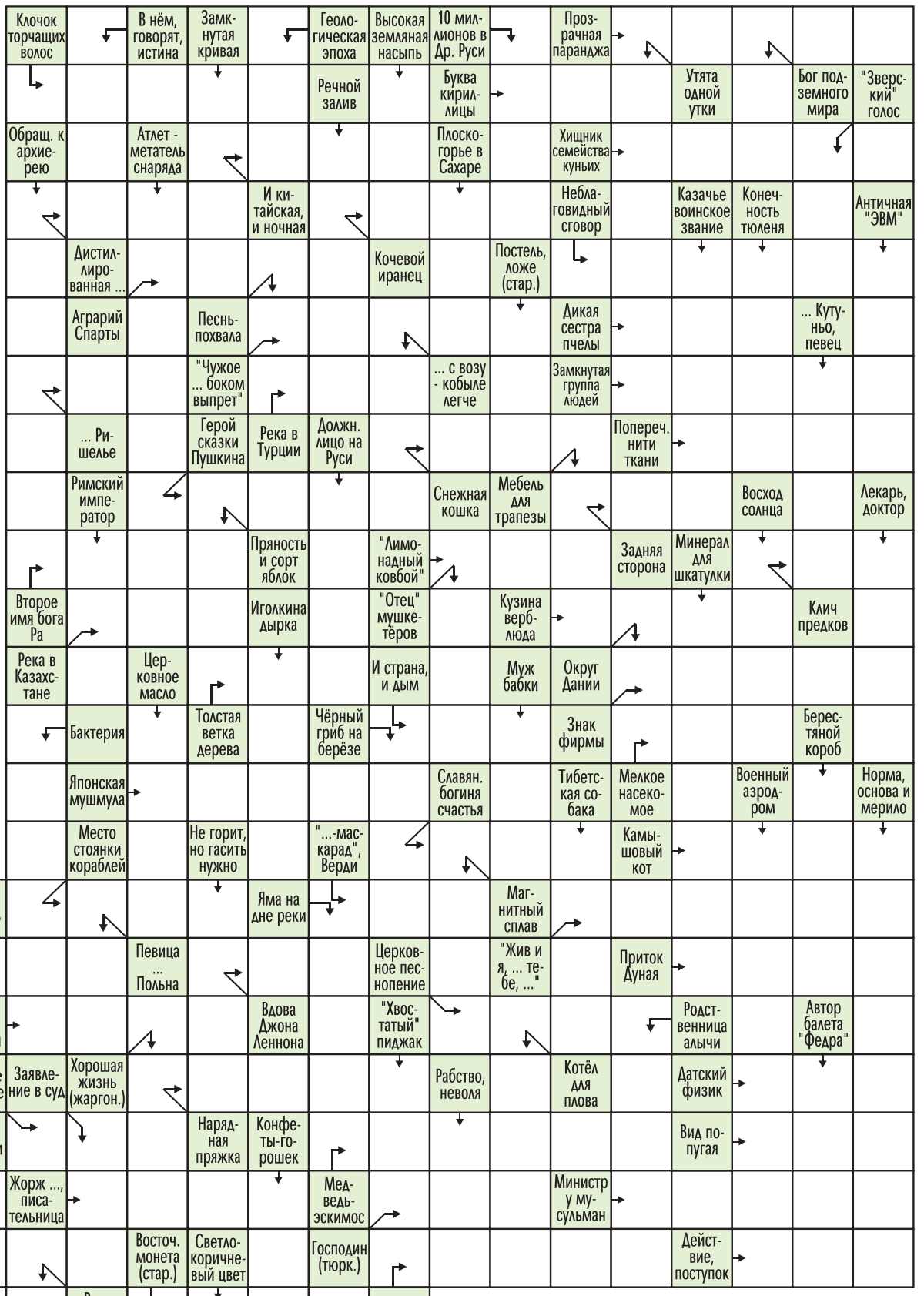

Ответы на сканворд в №5

По строкам: Благодарность. Бомарше. Бальбоа. Ретривер. Старик. Арена. Карета. Араб. Упа. «Атас». Борт. Хари. Сарафан. Стужа. Ашуг. Нейтрон. Аккорд. Оспа. Доде. Амин. Архипелаг. Зло. Одр. Нора. Бакалавр. Убор. Кед. Шоссе. Аврора. Сдоба. Лаз. Тар. Бек. Кипу. Иблис. Климат. Гаял. Апис. Ширма. Гад. Баклан. База. Амиго. Омут. «Колобок». Альков. Лян. Тамбур. Аск. Ра. Кретин. Ассо. Табак.

По столбцам: Бабушка. Лор. Банкир. Макет. «Амо». Иван. Иголка. Ведьма. Адонис. Абордаж. Банджо. Бот. Душа. Бут. Лимит. Акажу. Дар. Ата. Раб. Гаер. Сцинк. Мга. Гарнир. Бис. Хаус. Луб. Веко. Такси. Белуга. Ура. Дзерен. Роу. Анорак. Раут. Евразия. Роба. Сандал. Блок. Скала. Мандрил. Оплата. Рой. Иго. Арака. Тон. Сабо. Табурет. Фарс. Закат. Паб. Итака. Опал. Авизо. Баркас. Нина. Ордер. Сак.

РЕКЛАМА

ЮРИДИЧЕСКАЯ ПОМОЩЬ
Бесплатные консультации!
ул. М.Горького, 39б.
Тел. 3–94–79

Приглашаем на работу
МЕНЕДЖЕРА ПО ПРОДАЖАМ
Медиа-группа «Городские вести»
ул. Чайковского, 33, в будни — с 9 до 18 ч.
Справки по тел. 3-40-59

Дополнительный заработок для
ЭНЕРГИЧНЫХ, АКТИВНЫХ, ОБЩИТЕЛЬНЫХ ПЕНСИОНЕРОВ

Редакция газеты «Городские вести» приглашает к сотрудничеству продавцов газет для уличной торговли
ГОРОДСКИЕ ВЕСТИ
Справки по телефону 3-17-14 или в редакции по адресу: ул. Чайковского, 33, ПН-ПТ с 15.00 до 17.00