№70 (2454) | **31 АВГУСТА** 2018 г. | ДНИ ВЫХОДА: СРЕДА, **ПЯТНИЦА**

ГОРОДСКИЕ ВЕСТИ

www.revda-info.ru

16+

Ревдинская городская газета | Рекомендуемая цена 15 руб. | Есть интересная новость?
Сообщайте по телефону **8 (982) 61-00-766** | WhatsApp, Viber **8 (982) 670-82-23** (24 часа)

До старта **подписной кампании** на 2019 год осталось...

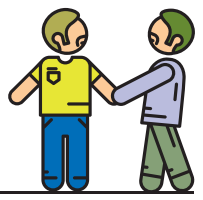

3 ДНЯ

Подробности на стр. 2

Найдется всё!
Все свежие объявления Ревды

Частное объявление вы можете подать ежедневно с 9 до 17 часов, кроме выходных,
по телефону: 3-46-35
круглосуточно
по электронной почте: 13@revda-info.ru
или на сайте www.revda-info.ru/ob/

Объявлений в этом номере **885**

С ДНЕМ РОЖДЕНИЯ, РЕВДА!

КТО НАГРАЖДЕН ЗНАКОМ ОТЛИЧИЯ «ЗА ЗАСЛУГИ ПЕРЕД РЕВДОЙ»

Представляем их всех на **стр. 5**

ФОНАРИ, ТРОТУАРЫ И НОВАЯ ДЕТСКАЯ ПЛОЩАДКА

Что пожелали ревдинцы на день рождения любимому городу **Стр. 6**

ПОЧЕМУ ДОМ НА М.ГОРЬКОГО, 30 НАЗЫВАЮТ «МУРАВЕЙНИКОМ»?

10 удивительных фактов из истории города **Стр. 3**

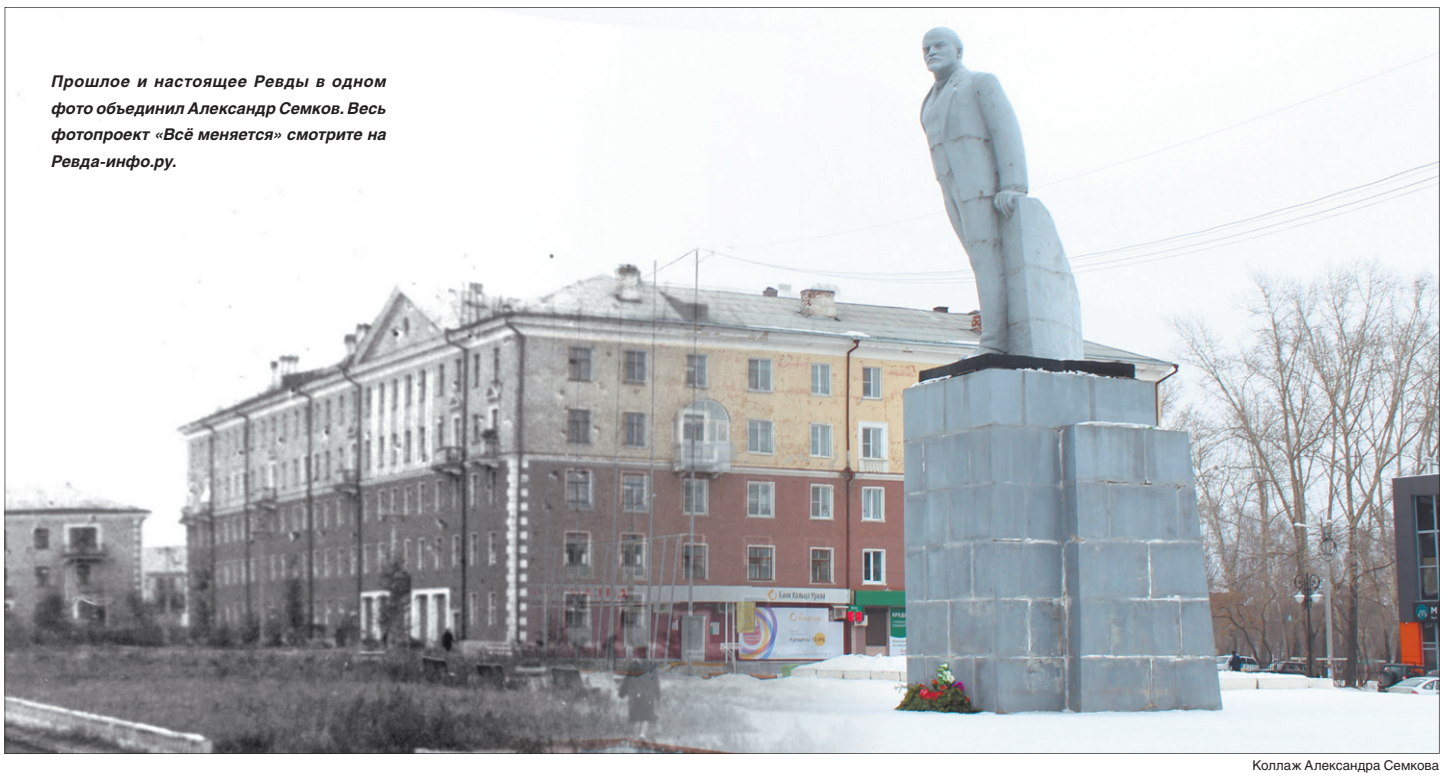

Прошлое и настоящее Ревды в одном фото объединил Александр Семков. Весь фотопроект «Всё меняется» смотрите на Ревда-инфо.ру.

Коллаж Александра Семкова

1 СЕНТЯБРЯ — ГУЛЯЕМ В ПАРКЕ ДК. ПРОГРАММА ДНЯ ГОРОДА НА СТР. 10

МАКСИМ МАНГИЛЕВ БУДЕТ ОФИЦЕРОМ ПОДВОДНОЙ ЛОДКИ

19-летний ревдинец поступил в Нахимовское черноморское училище **Стр. 9**

Реклама (16+)

САЛОН ЦВЕТОВ И ПОДАРКОВ
ПИОН
На 1 сентября букеты от 450 ₽
Мы находимся по адресу:
ул. М.Горького, 22 • vk.com/a_bulatova

ПРОФЕССИОНАЛЬНЫЙ СЕРВИСНЫЙ ЦЕНТР
РЕМОНТ
• ХОЛОДИЛЬНИКОВ
• СТИРАЛЬНЫХ МАШИН
• НОУТБУКОВ
Качество • Гарантия • Выезд
8 (953) 384-00-00

МЫЧАТ & МОЛЧАТ
ОТКРЫЛСЯ НОВЫЙ МАГАЗИН
МЯСО, РЫБА
мясо охлажденное, рыба свежемороженая, копченая, вяленая, слабосоленая
ул. К.Либкнехта, 77

ТАКСИ 5-55-55 ПЯТЕРОЧКА
ЗАКАЖИ ТАКСИ
ЧЕРЕЗ ПРИЛОЖЕНИЕ
оплата безнал
Google play
Download on the App Store

ООО «НЛМК-Урал Сервис»
продаем
АРМАТУРУ
ø 10-18 мм по вашим размерам
Обращаться по тел.: 2-69-82
г. Ревда, ул. Клубная, 6
Можно выслать запрос на Email:
melnichenko_va@nlmk.com

Скачай приложение для заказа такси
Безналичный расчет
ТАКСИ ДВОЕЧКА
Google play
Download on the App Store

ozon.ru
выбирайте
Забирайте ваши заказы в редакции «Вестей»
на ул. П.Зыкина, 32 (2 этаж)

Прогноз погоды (по данным Гидрометцентра России). **Магнитные бури в ближайшее время не прогнозируются.**

СБ, 1 сентября ночью +3° днем +18°

ВС, 2 сентября ночью +4° днем +18°

ПН, 3 сентября ночью +6° днем +19°

Где в Ревде отключат электричество 3-7 сентября

3 СЕНТЯБРЯ, 9:00-18:00 ул. Некрасова, 109-117, 108-116; ул. Путевая; ул. 1-я Транспортная; ул. 2-я Транспортная; ул. Линейная; ул. Коммуны, 12-36.

3 СЕНТЯБРЯ, 10:00-12:00 ул. Ст.Разина, 1-38; пер. Ст.Разина, 1-13, 2-14; ул. Декабристов, 1-27, 4-28, 30-81, 33-39; ул. Октябрьская, 1-13, 2, 15-65, 16-68, пер. Д.Бедного; ул. Д.Бедного, 14-62, 11-55; ул. Дегтярская; ул. Чернышевского, 19-63, 16-68; ул. Пушкина, 13-39, 16-32; ул. М.-Сибиряка, 26; ул. Некрасова; ул. Стахановцев; ул. Железнодорожников; ул. Коммуны, 12-52; ул. Путевая; ул. 1, 2 Транспортная; ул. Линейная; ул. Уральская; ул. Привокзальная; ул. Первомайская

3-4 СЕНТЯБРЯ, 9:00-18:00 ул. С. Ковалевской; ул. Победы; ул. Тельмана; ул. Коммунаров.

3 СЕНТЯБРЯ, 13:00-18:00 ул. Медеплавильщиков; ул. Заводская; ул. Северная; ул. Обогатителей; ул. Зеленая; ул. Кирова; ул. Чусовская; ул. Новая; ул. Проезжая; ул. Волочильщиков; ул. Куйбышева

4-6 СЕНТЯБРЯ, 9:00-18:00 ул. Добролюбова; ул. П.Коммунаров; ул. Рылеева; ул. Баумана; ул. Машиностроителей; ул. Заслонова; ул. Пархоменко; ул. Ст. Большевиков; главная ГРП.

5 СЕНТЯБРЯ, 9:00-18:00 ул. Сосновая, 4-42; ул. Васильковая, 1.

7 СЕНТЯБРЯ, 9:00-18:00 ул. Медеплавильщиков; ул. Заводская; ул. Северная; ул. Обогатителей; ул. Зеленая; ул. Кирова; ул. Чусовская; ул. Новая.

Телефон Центра поддержки клиентов по вопросам отключений 8-800-2501-220

Дума не смогла присвоить звание Почетного гражданина

Комиссия, рассматривающая заявки на присвоение звания «Почетный гражданин Ревды», не смогла предоставить думе список фамилий. Потому что был только один кандидат, и его сочли недостаточно достойным. Так что по этому вопросу депутаты хоть и голосовали, но с формулировкой: «не присваивать». Однако награды «За заслуги перед ГО Ревда» присвоили — сразу двоим, казаку Василию Пряхину и бывшему председателю исполкома ревдинского горсовета Евгению Бороздину (ему посмертно).

Так уже было — в 2003, 2010 и 2013 годах, тогда тоже никто не получил звания «Почетного гражданина» — кандидатуры комиссии не понравились. Поэтому спикер думы Андрей Мокрецов через прессу обратился к общественным организациям и гражданам скрупулезнее отбирать кандидатов на звание.

— Они должны все-таки соответствовать требованиям положения о присвоении звания Почетного гражданина, — сказал он. И призвал в год юбилея Ревды (в 2019-м — 285 лет) выдвинуть самых достойных.

За заслуги перед городским округом Ревда единогласно решили наградить Евгения Бороздина, который с 1967 по 1976 год был председателем исполкома городского Совета депутатов, и Василия Пряхина, атамана казачьей станицы «Ревдинская».

На следующих страницах этого номера читайте обо всех награжденных знаком «За заслуги перед ГО Ревда» и рассказ о Маргарите Зиновьевой, которую отметили в 2013 году.

Если вы — подписчик нашей газеты, вместе с этим номером вам должна прийти вкладка с уникальным справочным материалом обо всех почетных гражданах Ревды, начиная с 1983 года. Если вкладка не пришла, позвоните, пожалуйста, по телефону 3-17-14.

Людмила Федосеева представит новую книгу о работниках РММЗ

«Нет у памяти давности срока» — так называется новая книга Почетного гражданина Ревды, Заслуженного учителя Российской Федерации Людмилы Федосеевой. Она рассказала о трудящихся и династиях сталепроволочного цеха предприятия РММЗ. Книгу презентуют в музее «Демидов-Центр» в среду, 5 сентября. Начало в 14.00.

Это уже одиннадцатая книга Людмилы Федосеевой, из написанных с 2001 года и четвертый исторический очерк, посвященный работникам Ревдинского завода и Дню города. Автор особое внимание уделяет людям, их историям, их вкладу в развитие завода и Ревды в целом. Помощь в публикации книг оказывали НСММЗ — сейчас НЛМК-Урал и музей «Демидов-Центр».

КНИГИ ЛЮДМИЛЫ ФЕДОСЕЕВОЙ

2001 год — «Книга почета работников образования Ревды»
2011 год — «Учитель вечен на земле»; «Улица моего детства»
2012 год — «Память сердца. Образование Ревды в судьбах учителей»; «Линия жизни. Об отце и не только»
2013 год — «Елань: люди и судьбы»
2014 год — «О школе, учителях и учениках с любовью, верой и надеждой», к 50-летию средней школы №28; «О трудовой чести, доблести и славе», к 280-летию РММЗ-НСММЗ и Ревды
2015 год — «Век труда, судеб и памяти», к 100-летию ремонтно-механического цеха РММЗ
2017 год — «О мастерах огненной профессии», к 110-летию мартеновского производства на РММЗ

В Ревде открывают ледовую арену

УГМК возвела ее по соглашению с правительством Свердловской области

Сегодня, 31 августа, в Ревде торжественно откроют Дворец ледовых видов спорта «Металлург». На церемонию приедут первый вице-губернатор Свердловской области Алексей Орлов и генеральный директор УГМК Холдинга Андрей Козицын. Арена построена в рамках соглашения между правительством области и УГМК.

Первый камень заложили в июле 2017-го, в Ревду приезжал губернатор Евгений Куйвашев. Вместе с гендиректором УГМК и малышами из клуба «Белые волки» они заложили капсулу времени в фундамент.

— За последние несколько лет в области построены больше десяти крытых ледовых арен с искусственным льдом, — сказал тогда Евгений Куйвашев. — А все потому, что хоккей — это один из любимых видов спорта уральцев. И конечно мы все болеем за наш хоккейный клуб «Автомобилист». Я уверен, что эти ребята, которые участвуют в этой церемонии, через какое-то время обязательно будут защищать цвета нашей команды, может быть, и цвета нашей страны.

Участок земли (кадастровая стоимость 32,5 млн рублей, площадь — 12,5 тысяч кв.м) выделен мэрией Ревды на перекрестке улиц Энгельса и Спортивной. Тогда, год назад, предполагали, что строительство обойдется в 180 млн рублей. На деле, по данным сайта Ревда-новости.рф, пришлось потратить 300 млн рублей.

Здание возвело ООО «Стройкомплект» по проекту екатеринбургской компании «АльтекПроектСтрой». По проекту, круглогодично заниматься в Ледовом дворце смогут дети 6-18 лет, по пятьдесят человек одновременно, 12 часов в сутки. Здесь будет тренажерный зал, пункт проката коньков, спортивный зал, сушильные и душевые зоны, кабинет врача.

Директором Дворца «Металлург» назначен Иван Логинов. Деньги на содержание Дворца уже выделил городской бюджет (по статье расходов СК «Темп») — 10 млн рублей. В «Металлурге» будут работать секции хоккея и фигурного катания.

Отчет об открытии читайте на сайте Ревда-инфо.ру уже сегодня или в среду в очередном номере «Городских вестей».

ПОЧЕМУ ПОСТРОИЛИ ЭТУ АРЕНУ

Осенью 2016 года губернатор Свердловской области Евгений Куйвашев и глава УГМК Андрей Козицын подписали соглашение о развитии хоккея в регионе, в рамках которого планируется возводить по четыре ледовые арены в год. Таким образом за пять лет будет построено 20 крытых площадок с искусственным льдом, по типовому проекту. Некоторые спортивные сооружения получат статус физкультурно-оздоровительных комплексов, а другие — ледовых арен. 1 сентября такую же ледовую арену откроют в Красноуральске.

Фото Владимира Коцюбы-Белых

20 июля 2017 года. Глава Ревды Ирина Тейшева, директор СУМЗа Багир Абдулазизов, гендиректор УГМК Андрей Козицын и губернатор Евгений Куйвашев с клубом «Белые волки».

Фото Владимира Коцюбы-Белых

Арена построена на Энгельса-Спортивной, в этом районе есть все коммуникации. Парк ДК тоже обустроили, и теперь этот участок города современный и красивый.

ЮРИЙ ШАРОВ,
sharov@revda-info.ru

10 фактов из истории Ревды

Ко Дню города вспоминаем, как и кто строил город, как он развивался и рос

Хорошо ли вы знаете историю своего города? Наверное, всем известно, что основал Ревду Акинфий Демидов, чей железоделательный завод 1 сентября 1734 года выдал первый металл. Может быть, вы читали, что статус города присвоили 3 мая 1935 года (когда начали строить СУМЗ). А когда построили первый большой дом на улице Сталина и где была эта улица? Ко Дню рождения Ревды мы собрали любопытные факты из ее истории, которые мало кому известны.

1 Плотину Ревдинского пруда начали строить в 1731 году (данные: краевед Сергей Новиков). Русло реки Ревды отвели ближе к северной горе. Тогда обе горы назывались Волчьими, а потом одна стала Угольной (там был заводской склад угля), а вторая — Лысой (на ней вырубили весь лес, когда строили завод). Плотину укрепили камнем, взятым с обеих гор. Зимой 1941 года плотину капитально отремонтировали, и только в 1964-м решили строить новую плотину.

2 Усадьбу Демидовых на восточном склоне сегодняшней Угольной горы строили вместе с заводом (в 1731-1740 годах). Некоторые источники говорят, что ревдинская усадьба не уступала по роскоши дворцу в Невьянске — горной столице Демидовых. В 1842 и 1896 году она горела. Сейчас на Угольной горе находятся три здания усадьбы Демидовых: первый этаж господского дома (все, что осталось), каменный флигель (бывшая челядня) и дом управляющего заводом, построенный в 1900 году.

3 Первый камень храма во имя Архистратига Божия Михаила на Угольной горе заложили 26 июня 1826 года. Деньги выделил заводчик Алексей Демидов (1777-1839). 26 января 1836 года епископ Екатеринбургский Евлампий освятил южный придел, 8 июля 1838 года — главный храм, а северный придел 8 июля 1848 года освящал уже епископ Иона. Утром 22 июля 1964 года храм был взорван, здание посчитали аварийным.

4 Три улицы в Ревде назывались Горными, все они начинались на Угольной горе. Это собственно улица Горная (сейчас — Калинина), Нагорная (сейчас — Клубная), и, рядом с нею, улица Загорная (сейчас — Ленина). В Ревдинском поселке была еще Первая Загорная улица, но название не прижилось, ее переименовали в Соборную — она начиналась от храма Архистратига Михаила. Ныне это улица Красная. С этим названием она упоминается в первой половине XIX века в значении «красивая»: как по рассказам стариков свидетельствуют любители истории города, — «от красоты дух захватывало».

5 Кабалинский пруд и Кабалинские родники получили свое название по имени предпринимателя Михаила Николаевича Кабалинова. Кстати, старое название речки — Емелина. Предание гласит, что свое название она получила от охотника-манси, жившего когда-то в этих местах. В крещении он принял имя Емельян. Кабалинов построил на речке плотину, так появился пруд, и поставил в 1862 году гвоздарню, работающую на водяном колесе. Здесь же стояли кузница и жилой дом.

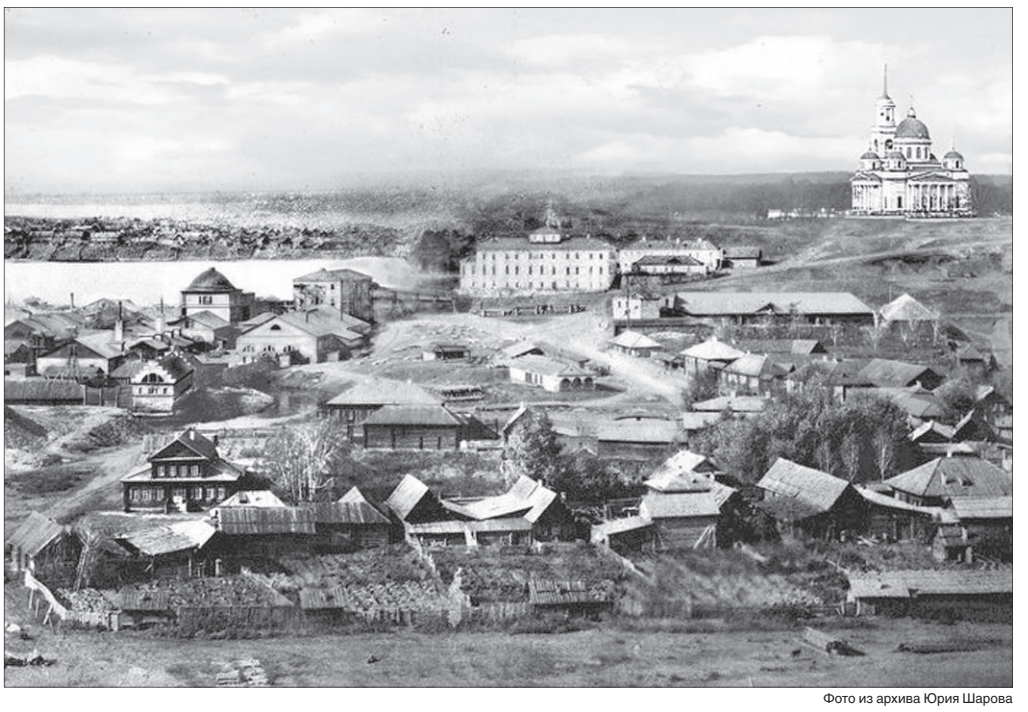

Фото из архива Юрия Шарова

Вид на Ревдинский завод. Снимок 1915 года. В центре усадьба Демидовых, справа — храм Архистратига Михаила.

6 Станция Ревдинского завода появилась в 1925 году, когда пошли первые прямые поезда на линии Казань — Екатеринбург. Так как название «Ревда» уже было, то станцию назвали «Капралово». Причем, еще до постройки деревянного здания. По одной версии: станция была названа в честь мастера Капралова, погибшего в первые годы эксплуатации дороги. Вторая версия: станция названа в честь инженера Капралова, погибшего при строительстве тоннеля с 1914 по 1918 годы на склоне горы Волчихи.

7 Водную станцию открыли 12 июня 1936 года. Были соревнования по плаванию, прыжкам в воду с вышки и водному поло. Работал ресторан ДИТР (Дом инженерно-технических работников). Вечером ревдинцы катались на лодках и катерах.

8 Еланский мост у бывшей Водной станции был назван так в конце XVIII века от вновь построенной улицы Елань, которая шла вдоль пруда. Само название Елань произошло от башкирского слова «ялан», что значило «чистое место». 5 апреля 1841 года по мосту шли углежоги на заводскую площадь, чтобы перед конторой завода отстоять свои права. В 1930-е годы эту улочку переименовали в улицу Максима Горького. В 1961 году — в переулок Возмутителей. В 1960-е годы был построен новый мост — стоит до нашего времени.

9 Дом на улице на улице Сталина (с 1961 года улица М.Горького), «муравейник», — это первый самый большой дом города. Его сдали в декабре 1956 года, а заселили в 1957-м. Так как в этом громадном доме, по меркам того времени, было 142 квартиры, уже говорили: здесь столько людей жить будет, как в муравейнике. Название прижилось. Позже здесь открыли детский клуб «Огонек», «Кулинарию», кафе «Чайка», почту и телеграф.

10 Впервые масштабно отпраздновали День города в 1984 году (250 лет). Наш город был в числе передовых по промышленному производству в Свердловской области и руководство решило попросить орден. Первый секретарь горкома КПСС Николай Матвиенко обратился за поддержкой к первому секретарю обкома Борису Ельцину. Он согласился, что Ревда заслуживает ордена Трудового Красного Знамени и пообещал добиться награждения. Но свое обещание не сдержал — его вскоре перевели в аппарат ЦК КПСС в Москве.

Фото из архива редакции

Начало 30-х годов XX века. Все, что осталось от усадьбы Демидовых: дом управляющего заводом, господский дом и флигель.

Высокие награды ревдинцев

В следующем 2019 году нашему городу исполнится 285 лет. Много лет городской Совет ветеранов добивается присвоения Ревде звания города Трудовой доблести и Славы. Аргумент ветеранов: ревдинцы имеют и боевые, и трудовые заслуги перед Родиной.

Ну сами посудите: в Ревде родились и жили два полных кавалера Георгиевских крестов, четыре героя Советского Союза, два полных кавалера ордена Славы, Герой Российской Федерации, пять героев Социалистического труда… Согласитесь, для нашего маленького города это очень круто! А награды ревдинцев за их труд в развитие Ревды вообще, казалось бы, не пересчитать.

Но это сделала Почетный гражданин города Людмила Федосеева. Она подготовила к изданию новую книгу: «Ревда — город трудовой доблести и славы». Это невероятно усердный труд!

Автор поименно называет всех наших тружеников, удостоенных высоких правительственных и производственных наград, заслуженных и почетных работников отраслей промышленности и предприятий. Всех! Это тысячи фамилий.

Дело за малым — надо найти средства на издание этой книги. Может быть, депутаты думы и администрация Ревды подумают над этим, а в целом и поддержат инициативу ветеранов о присвоении нашему городу звания города Трудовой доблести и Славы к 285-летию Ревды. С разрешения Людмилы Федосеевой, мы приводим только малую толику данных о наградах ревдинцев в разные годы и на разных предприятиях.

ТРУДОВЫЕ НАГРАДЫ НАШИХ ЗЕМЛЯКОВ

Орден Ленина ..... 166 человек
Орден Октябрьской революции ..... 31 человек
Орден Трудового Красного знамени ... 336 человек
Орден Знак Почета ..... 346 человек
Орден Почета ..... 6 человек
Орден Дружбы народов ..... 15 человек
Орден Трудовой славы III степени ..... 158 человек
Орден Трудовой славы II степени ..... 10 человек
Медаль ордена «За заслуги перед Отечеством» II степени ..... 31 человек
Медаль «За трудовое отличие» ..... 703 человека
Медаль «За трудовую доблесть» ..... 439 человек

Дарим скидку новым подписчикам! –10%

Вырежьте этот купон и получите скидку на годовой абонемент в новом 2019 году!

*Купон действителен с 3 по 8 сентября 2018 года. Он дает право на скидку 10% от полной стоимости годовой подписки на «Городские вести» на 2019 год. Цена при предъявлении купона — 865 рублей. Скидка не суммируется с другими специальными предложениями. Действительны только оригинальные купоны, вырезанные из газеты. Копии и фото не принимаются.

ВАЛЕНТИНА ПЕРМЯКОВА,
permyakova@revda-info.ru

«Работали на кладке дома по Горького, 30»

Маргарита Зиновьева, обладатель награды «За заслуги перед Ревдой», вспоминает, как строила город

Маргарите Федоровне Зиновьевой — 82 года. Сейчас она живет одна, мужа нет уже много лет, дети выросли. Занимается общественной работой. Любит ходить в лес по грибы, ягоды, просто подышать и погулять. Пять лет назад ей вручили награду «За заслуги перед Ревдой», а два года назад — губернаторскую награду «За заслуги в ветеранском движении». Она — председатель Совета ветеранов СУ-5, стройуправления, которое строило наш город. И всей душой болеет за него и своих подопечных.

Фото из личного архива, 1959 год

Маргарита Федоровна родилась в Первоуральске в 1936 году, через три года семья переехала в Ревду. Отца, Федора Ивановича, перевели на СУМЗ. Когда началась война, его в числе первых призвали на фронт, и вернулся он в сентябре 1945-го. Работал в складском хозяйстве, потом на нефтебазе, и оттуда ушел на пенсию.

Фото Владимира Коцюбы-Белых

В день вручения губернаторской награды в 2016 году.

Маргарита одна из пяти детей дожила до взрослых лет, четверо сестричек умерли детьми, от разных болезней. Она окончила 12-ю женскую школу (раньше она была в здании современного педколледжа) и мечтала поступить в политехнический институт, выучиться на химика.

— И мне не хватило всего одного балла. И вот идем с девчонками, смотрим: «Строительный техникум». А у нас оценки были прекрасные! Мы зашли, и нас без экзаменов взяли. Учились и мальчики, и девочки. Жили в общежитии, учили строительные материалы, геодезию, все-все.

Подружка, Галя Жминько, окончила школу с золотой медалью и поступила в вуз, как мечтала. Когда Маргарита, уже студентка строительного техникума, пришла к ней в гости, ее отец, начальник стройуправления Григорий Жминько, пожал руку: «Молодец, нам строители нужны!».

— Преддипломную практику проходила в 1956 году в Ревде, когда строился «муравейник» — дом по Горького, 30, и мы клали кирпичи. А вообще, мы практику везде проходили, и штукатурами, и на кладке, и даже в арматурном цехе Ревдинского завода, где нас учили даже вязать эти узлы, каркасы делать. Единственное, что не проходили — плотничные работы.

После учебы по распределению попала в Ревду, работала техником-плановиком в первом жилучастке, который отвечал за строительство жилья и соцобъектов. Потом — перешла в отдел нормирования («Там была сложная работа, много всего, ведь мастерами работали практики, писали они плохо, но зато умели руководить!»). Она вспоминает: работать было и весело, и интересно. Молодая компания строителей и дружила, и влюблялась.

Так, на работе, встретила и мужа, Бориса. Две молодые девчонки-подружки прибежали в котельную за школой №1, которую строили тогда, с проверкой. Мимо них проходил статный солдат. Они рассмеялись: «Вот и жениха встретили!». А потом Маргарита и Борис встретились в клубе, танцевали, понравились друг другу. И поженились. Гуляли неделю с каждой стороны, одних пирогов напекли пятьдесят две штуки!

24 года назад Борис умер. Семь лет назад не стало сына, детей у него не было. У дочки — две дочери, у них уже тоже дети, в итоге у Маргариты Федоровны четверо правнучек. Такой вот женский клан.

— Ох, и весело нам живется, — улыбается она.

На пенсии она с 1991 года, а когда не стало мужа, стала работать кассиром в бане, занялась общественными делами в Совете ветеранов. И это, считает она, ее возвратило к жизни: общение с самыми разными людьми.

— Это вдохновляет, дает сил. Не представляю, как жить без общественной работы.

Сейчас в Совете ветеранов Маргарита Федоровна — председатель комиссии по работе с участниками войны и тружениками тыла. И с каждым она общается, хотя многие уже лежат, не выходят из дома. Ко Дню Победы, например, сверяли списки тружеников тыла из расформированных предприятий — чтобы поздравить каждого коробочкой конфет.

— Они мне прислали списки: 991 человек. И я распределяла, кто из какой организации. Около трехсот — из расформированных предприятий, «ничейные». И мы с «Островом доброй надежды» составляли список адресов, телефонов: ведь кроме фамилий ничего у нас не было. Большая работа была, да…

По вечерам Маргарита Федоровна смотрит новости «Единства», читает городские газеты. Интернетом пользоваться не умеет: смеется — пусть Сергей Александрович Калашников электронные письма пишет, он молодой, ему положено (а Калашников моложе нее всего на год).

— Смотрю старые фильмы, передачи, почти все. Смотрю артистов, возмущаюсь Малаховым и другими подобными: показывают историю жизни артистов, их многочисленные разводы, а еще миллиардеров с их замками. Что же, больше не о чем и не о ком рассказывать?

Еще Маргарита Федоровна старается гулять по городу. Она, как строитель, высоко оценивает новый район на М.Горького — говорит, хорошие дома.

— Но когда я подошла и увидела у Горького, 19 груды земли, встала и думала: что же тут будет? А сделали сквер, и хорошо сделали. Возмущались, что убрали фотографии участников войны со стендов, ну, может быть, преобразуют, придумают что-то другое. В парке ДК не была, но видела Ледовый дворец. Строят — молодцы.

В Краснояре у дочери дом, и когда Маргарита Федоровна бывает в гостях, обязательно ходит в лес за грибами. Муж, когда был здоров, обожал ходить по грибы. Когда приболел, объяснял жене дорогу — и она шла его путем.

— Надо, надо двигаться! Я вот полтора года была дома, когда сломала спину, и это было мученье для меня. Это главное для пенсионера — находить себе занятия. Просто чтобы жить.

Реклама (16+)

Знак отличия «За заслуги перед ГО Ревда» вручают с 2012 года. Он положен «за конкретный значительный вклад, оказавший влияние на развитие городского округа Ревда, благосостояние его жителей, способствующий повышению престижа и авторитета муниципального образования». Знак могут присвоить и посмертно. Если человек жив, ему выплачивают 5 тысяч рублей.

Кто награжден знаком отличия «За заслуги перед ГО Ревда»

2012 год

СЕРГЕЙ АЛЕКСАНДРОВИЧ КОЖЕВНИКОВ
(1948 ГОДА РОЖДЕНИЯ)
Бывший глава Мариинска и Краснояра с 1991 по 2010 годы. До этого работал мастером в лесном хозяйстве Ревды. Ветеран труда.

ЕВГЕНИЙ ВЛАДИМИРОВИЧ МАМРО
(1988 ГОДА РОЖДЕНИЯ)
Тренер по карате Кекусинкай, двукратный чемпион мира, мастер спорта международного класса. Обладатель черного пояса. Многократный победитель и обладатель кубков Свердловской области, России и международных соревнований.

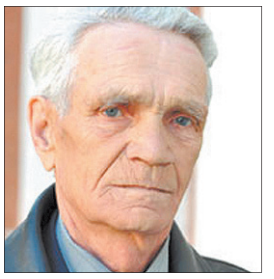

АЛЕКСАНДР ФЕДОРОВИЧ МАЙДАНОВ
(1938 ГОДА РОЖДЕНИЯ)
Бывший заместитель начальника железнодорожного цеха СУМЗа. Зампредседателя городского Совета ветеранов. Награжден многими грамотами и знаком «За заслуги в ветеранском движении».

2013 год

МАРГАРИТА ФЕДОРОВНА ЗИНОВЬЕВА
(1936 ГОДА РОЖДЕНИЯ)
Член президиума городского Совета ветеранов Ревды. Рабочий стаж 40 лет. Общественной работой занимается более 20 лет.

2014 год

ЛЮДМИЛА ИВАНОВНА ДРУЖИНИНА
(1941 ГОДА РОЖДЕНИЯ)
Секретарь городского Совета ветеранов. Всю жизнь проработала в сфере торговли. В 1957 году пришла продавцом в Ревдинский ОРС. Работала заведующей, директором магазина, начальником отдела кадров ОРСа и одновременно секретарем парторганизации. Потом — замначальника ОРСа.

2015 год

ВАЛЕНТИНА НИКОЛАЕВНА ФЕСЕЧКО
(1948 ГОДА РОЖДЕНИЯ)
Руководитель общественной благотворительной организации «Остров доброй надежды», помощник депутата Заксобрания Свердловской области Александра Серебренникова. Ветеран труда.

ТАТЬЯНА ГЕОРГИЕВНА ШЛОХИНА
(1947 ГОДА РОЖДЕНИЯ)
Много лет руководила отделом культуры администрации Ревды. С 1968 преподаватель по классу хора в музыкальной школе, руководила хоровой капеллой во Дворце культуры СУМЗа. Была директором музыкальной школы и начальником городского Управления культуры.

2016 год

АННА ЛЕЙБОВНА КОЧНЕВА
(1945 ГОДА РОЖДЕНИЯ)
Бывший директор школы №3. Много лет возглавляла Совет директоров школ города. Заслуженный учитель Российской Федерации, Отличник народного просвещения. Включена в энциклопедию «Лучшие люди России» и Книгу почета работников образования Ревды.

ВЛАДИМИР ГАВРИЛОВИЧ МАСЮТИН
(1940 ГОДА РОЖДЕНИЯ)
Председатель городской Ассоциации жертв политических репрессий. Работал в КГБ. С 1980 года начальник первого отдела СУМЗа, работал педагогом городской коррекционной школы. При его участии построен и открыт памятник жертвам политических репрессий в Ревде.

АНАТОЛИЙ КУЗЬМИЧ МИХЕЕВ
(1941 ГОДА РОЖДЕНИЯ)
Ветеран СУМЗа. В общей сложности проработал на СУМЗе 34 года. Активист Совета ветеранов города и СУМЗа, член комиссии по патриотическому воспитанию молодежи. Организует встречи поколений.

2017 год

МОДЕСТ СЕРГЕЕВИЧ ГАШКОВ (1928-2017)
Бывший начальник ревдинского ОРСа. За время его работы открылись магазины «Обувь», «Ткани», «Трикотаж», «Женская одежда», внедрено самообслуживание. Он лично выезжал в регионы СССР за товарами. Умер через пять дней после награждения.

ИВАН ВАСИЛЬЕВИЧ САВЧЕНКО (1932-2012)
Директор совхоза «Ревдинский» с 1969 года. Заслуженный работник сельского хозяйства РСФСР. Совхоз Ревды благодаря стараниям Ивана Васильевича получил статус племенного хозяйства и был занесен во Всесоюзную книгу почета. Создал фермерское хозяйство.

2018 год

ЕВГЕНИЙ АЛЕКСЕЕВИЧ БОРОЗДИН (1928-2018)
С 1964-го по 1967 год — директор Ревдинского завода учебно-наглядных пособий (механический завод). В марте 1967 года избран председателем исполкома Ревдинского городского Совета. С июля 1976 года — зампредседателя Областной плановой комиссии Свердловского облисполкома.

ВАСИЛИЙ ВАСИЛЬЕВИЧ ПРЯХИН
(1966 ГОДА РОЖДЕНИЯ)
Учитель географии школы №1. С 2011 года — подъесаул, атаман казачьей станицы «Ревдинская». Работает с кадетскими казачьими классами. Директор и создатель школьного музея «История казачества». Солист казачьего ансамбля «Станичники».

Оплаченная публикация (16+)

Дорогие учащиеся и преподаватели!
Уважаемые родители!
Поздравляю вас с Днем знаний!

1 сентября – особенный праздник. Впереди ждет очередной увлекательный учебный год, новые открытия и достижения. Для первоклашек откроются двери в новую прекрасную страну знаний , впервые прозвенит для них школьный звонок и первая учительница проводит их в класс, а на смену беззаботному детству придет пора школьной юности. Для выпускников этот учебный год будет решающим в выборе профессии. Все мы прекрасно понимаем, что в руках нынешних школьников и студентов будущее нашей страны. Хочу пожелать им успехов в овладении знаниями и верных планов по выбору жизненного пути. А вот каким будет завтрашнее поколение, во многом зависит от учителя, поэтому профессия педагога так уважаема, ответственна и почетна. Желаю всем учителям творческого вдохновения, здоровья и всех благ! А всем, кто 1 сентября сядет за парту – старания и отличных оценок! С праздником!!!

Дорогие жители Ревды!
Поздравляю вас
с Днем города!

В этом году Ревда отметит свой 284-летний День рождения. Это праздник тех, чьим трудом создавался город с его богатой и уникальной историей, а также тех, кому еще только предстоит перенять эстафету ответственности за судьбу свой малой Родины, за ее дальнейшее развитие и процветание. У Ревды прекрасный потенциал, много планов и начинаний, в том числе и тех, которые инициировали сами горожане, искренне любящие свой город. Дорогие ревдинцы! Вы – самое главное достояние нашего города. Желаю вам крепкого здоровья, плодотворной созидательной работы, новых творческих и трудовых успехов, счастья и благополучия! С праздником вас! С Днем рождения, Ревда!

Депутат Законодательного Собрания Свердловской области ***Александр Серебренников***

☑ Каждому гарантируется свобода мысли и слова.
☑ Никто не может быть принужден к выражению своих мнений и убеждений или отказу от них.
☑ Цензура запрещается.

Из статьи 29 Конституции Российской Федерации

Фото Владимира Коцюбы-Белых

Сквер у дома по М.Горького, 19. Построен в этом году.

Фото Владимира Коцюбы-Белых

Фонтан в парке ДК. Поставлен в августе.

Фото Владимира Коцюбы-Белых

Ледовая арена УГМК. Откроется 31 августа.

Фонари, тротуары и новая детская площадка

Ревдинцы рассказали, чего желают городу в канун Дня рождения

284-летие отпразднует Ревда в эту субботу, 1 сентября. Отмечать будем в обновленном парке Дворца культуры. Смотрите полную программу праздника на стр. 10. На благоустройство парка СУМЗ потратил порядка двадцати миллионов, еще 4 млн вложил город. Все рады: получилось красиво. Но есть вещи, которых Ревде все-таки не хватает. Чего именно — рассказали участники группы @revdainfo во «ВКонтакте».

Татьяна Банникова:
— Хотелось бы увидеть больше мусорных урн по городу и освещения в темное время суток.

Кристина Федорина:
— Пусть разберутся каждый со своими обязанностями. Площадки не могут привести в порядок. На М.Горького, 25 жители уже не один год просят, чтобы скосили траву выше человеческого роста. В управляющей компании отправляют в администрацию, мол, не их работа. А в администрации то же самое. И так не один год. Во дворе ни качелей, ни горок — ничего. А ведь двор находится недалеко от центра.

Оксана Волкова:
— Ждем новую детскую площадку в Еланском парке.

Лена Кадочникова:
— Помнится, «НЛМК» деньги дарил городу на обустройство Еланского парка, интересно, они уже освоены? И как?

Юлия Палабугина:
— Веревочный парк для детей и взрослых.

Ольга Ромашова:
— В парк Победы от площади с коляской не пройти — ни тротуара (щебень насыпан справа, если «Победу» обходить), ни спусков для велосипедов и колясок, да и лестницы, ведущие в парк, развалились. Центр города, а в плачевном состоянии. Было бы хорошо, если бы в порядок привели. Гуляя с коляской, замечаешь, что не продуманы у нас спуски и подъемы с тротуаров для колясок. Да и тротуары сами кривые и разваленные в большинстве своём.

Сергей Гуляев:
— Очень не хватает нормальных, человеческих тротуаров! Те, что есть, либо как после бомбежки с советских времен — разваливаются, либо «козьи тропы», заваленные щебенкой, шлаком. Обувь только портить. Биотуалеты городу нужны. Хотя бы на площади Победы. И освещения очень не хватает. В 21-м веке в пору снова план ГОЭЛРО объявлять.

Владимир Сухих:
— Хотеть можно много и чего угодно. Мне вот хочется, чтобы в следующем году начали реконструкцию нашей центральной улицы — улицы Максима Горького! В 2019 Ревда отпразднует юбилей — 285 лет. Начало реконструкции может стать отличным подарком. Но тут не обойтись просто укладкой асфальта, нужна единая концепция оформления этой улицы. Сейчас модное понятие появилось — архитектурный код города. Это список концепций, моделей и принципов в оформлении общественных пространств и зданий. В Екатеринбурге появился такой код. Начали с оформления остановочных комплексов и павильонов на гостевых маршрутах. Ревде тоже не мешало бы сформировать этот самый код. Но его нужно обсудить с жителями. Это трудно представить для нашего города, но это нужно делать.

Наша центральная улица — это отражение архитектурных эпох в нашем городе. В начале и в центре улицы — величественные «сталинки», потом «хрущёвки», «брежневки» и новые дома, построенные в 2000-е.

Но вот с дорожным покрытием и тротуарами на этой улице полный бедлам. Тротуарами это трудно назвать. Кучки размазанной грязи с кусочками асфальта. Освещение на Горького тоже «хромает».

В этом году привели в порядок Республиканскую (дорога на ДОКе, ведущая на выезд в Екатеринбург). Почему бы не покрасить остановки и не убрать там мусор? Побелить опоры железнодорожного моста над дорогой? Тогда не будет стыдно за въезд в родной город. Не помешает вывеска на этом самом мосту. Например, «Добро пожаловать в Ревду» и какой-нибудь слоган.

А может мы, жители, очень много хотим?

P.S. Спасибо СУМЗу сказать хочу! Огромное спасибо за парк Дворца культуры. Могут ведь, если захотят!

Смирился даже с этим забором-ограждением собачьих площадок... теперь он не под 45 градусов.

Саша Елсуков:
— Чистоты на улицах нет: кругом мусор, опавшие листья. На дорогах и тротуарах посыпка не убирается годами, и этой пылью жители дышат все лето.

Макс Гайнитдинов:
— Побольше различных культурных мероприятий! К примеру, таких, которые проводит редакция «Городских вестей»: классики, велопрогулка, день подписчика.

Светлана Николаева:
— В первую очередь городу нужны освещение улиц и общественные туалеты в местах массового скопления людей: стадионы, парки, площадь, кладбище, автостанция.

Ольга Мусихина-Мухатарова:
— Очень не хватает освещения в парке Победы и по аллее на улице Цветников.

Оплаченная публикация (16+)

Урал… Моя Родина…

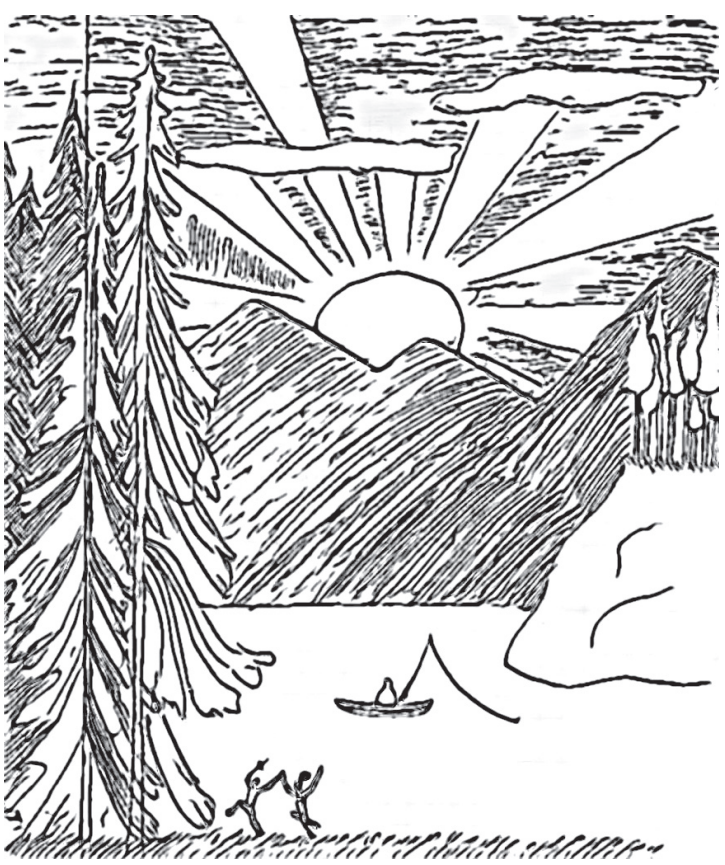

Урал… Моя Родина…
Милый, чудесный край!
С лесами, горами, реками –
Природой созданный рай!

Бесконечно он будет сердцу мил –
Уголок огромной планеты…
И где бы ты тоже, земляк, ни был –
Запомнишь ты землю эту:

Ее рассветы, закаты ее
И голубь над крышей дома;
Свисток электрички, завода гудок
И синие рельсы у склона…

Плеск весел, мальчишка на берегу;
Волна, малахитом блеснувшая, –
Все это в сердце я сберегу,
Как память о детстве минувшем…

Урал… Моя Родина…
Горы, реки, леса, поля…
Я считаю все это частичкой,
Неотъемлемой от меня.

Наталья Стрельцова
Рисунок Романа Стрельцова

Оплаченная публикация (16+)

Как правильно выбрать медицинскую страховую компанию

В адрес редакции поступает много однотипных вопросов, касающихся выбора страховой компании в рамках обязательного медицинского страхования (далее ОМС). За разъяснениями мы обратились к генеральному директору ООО СМК «УГМК-Медицина» профессору, доктору медицинских наук Игорю Леопольдовичу Леонтьеву.

Благодаря праву выбора, появившемуся у каждого гражданина в 2011 году, возросла конкуренция между страховыми компаниями. Есть среди них и те, кто использует разные уловки для привлечения новых клиентов. Одна из таких уловок строится на мнении о том, что медицинские страховые компании делятся на две категории — государственные и негосударственные. В чем разница и есть ли она, помогите разобраться.

Чтобы корректно ответить на ваш вопрос, необходимо обратить внимание на ряд особенностей системы обязательного медицинского страхования:

— некоммерческий характер;

— регламентируется специальными федеральными законами;

— правила страхования и перечень медицинских услуг устанавливаются на государственном уровне;

— тарифы, так же как и принципы контроля качества медицинских услуг, устанавливаются государством;

— объем медпомощи, который может получить владелец страхового полиса, одинаков для всех субъектов РФ и всех страховых компаний;

Таким образом, для застрахованного, с учетом вышеперечисленного, не существует принципиальной разницы между государственными и негосударственными компаниями.

Важное дополнение — на территории Свердловской области ни одна из страховых компаний, занимающихся ОМС, не является на 100% полностью государственной, а лидирующие позиции по объему застрахованных, а соответственно и доверию населения, занимают именно негосударственные, зарегистрированные и осуществляющие деятельность преимущественно в Свердловской области.

В текущем году нашими специалистами принято 10141 обращение, из них 743 при личном визите граждан в страховую компанию. Рассмотрено 315 письменных обращений, из них 107 жалоб на работу медицинских организаций. О необходимости прохождения диспансеризации проинформировано 102 494 человека, из которых 42 600 уже прошли профилактические мероприятия.

Как же все-таки гражданину правильно выбрать страховую компанию?

По совокупности критериев, среди которых: доступность офисов, разветвленность сети, численность застрахованных, финансовая стабильность и важнейшая составляющая — защита интересов застрахованных во взаимоотношениях с медицинскими организациями, контроль качества медицинской помощи. В штате страховой компании обязательно должны присутствовать квалифицированные юристы и врачи-эксперты, которые сделают это грамотно и профессионально.

В компании «УГМК-Медицина» контроль качества осуществляют более 70 экспертов, среди которых специалисты высшей квалификационной категории, два доктора и 13 кандидатов медицинских наук.

В 2017 году нашими сотрудниками проведено более 10 тысяч консультаций по телефону, рассмотрено более 150 письменных обращений застрахованных на качество медицинской помощи. Более чем по 50% случаев обращений к больницам применены финансовые санкции, по 3 случаям взыскан материальный ущерб в пользу застрахованных в досудебном порядке, а по 3 случаям — в судебном порядке.

За 19 лет работы «УГМК-Медицина» заслужила доверие более 660 тысяч жителей Свердловской области. Создана сеть представительств во многих населенных пунктах.

Мы гордимся своей принадлежностью к одному из крупнейших, надежных и финансово стабильных промышленных холдингов России — «УГМК» и прилагаем все наши знания и умения для поддержания на должном уровне репутации надежной, добросовестной и ответственной страховой компании.

Выбирайте осознанно, а наша задача — приложить свои силы, опыт, квалификацию для помощи и поддержки граждан, доверивших нам защиту своих интересов в сфере ОМС.

страховая медицинская компания
УГМК медицина

г. Ревда, ул. О.Кошевого, 20а, м-н «Монетка»

Оформление полиса ОМС
Пн-Пт с 10:00 до 18:00 (без перерыва)
Тел.: **8 (922) 194-46-12**
Горячая линия: **8 (343) 204-75-10**

Пройти диспансеризацию горожане могут в поликлинике по месту жительства. При себе необходимо иметь паспорт и полис ОМС.

ДВН 1 раз в 3 года. В 2018 году на обследование приглашаются граждане 1919, 1922, 1925, 1928, 1931, 1934, 1937, 1940, 1943, 1946, 1949, 1952, 1955, 1958, 1961, 1964, 1967, 1970, 1973, 1976, 1979, 1982, 1985, 1988, 1991, 1994, 1997, 2000 годов рождения.

В 2018 году на обследование приглашаются женщины (маммография) 1948, 1950, 1952, 1954, 1956, 1958, 1960, 1962, 1964, 1966, 1968, 1970, 1973, 1976, 1979 годов рождения.
Граждане (для анализа кала на скрытую кровь) 1945, 1947, 1949, 1951, 1953, 1955, 1957, 1959, 1961, 1963, 1965, 1967, 1969 годов рождения.

КСЕНИЯ КАКШИНА,
kakshina@revda-info.ru

«Расходы оцениваются больше, чем в десять миллионов»

Директор управляющей компании «Антек» рассказал, как планирует помочь жителям дома на Садовой, 3

Александр Томилов, директор управляющей компании «Антек», которая обслуживает трехэтажку на Садовой, 3, прокомментировал проблемы, с которыми столкнулись жильцы дома. Отваливающаяся штукатурка, проседающие стены, протекающая крыша и трещины на фасаде — причем есть и сквозные — в таких условиях людям сейчас приходится жить. И именно управляющую компанию Жилищная инспекция обязывает их устранить.

Весной Томилов встречался с представителями городской администрации и екатеринбургского Фонда жилищного строительства (застройщика). Уже есть акты и решения судов, доказывающие, что подрядчик — фирма «Авента Инжиниринг», которая на сегодняшний день признана банкротом, некачественно выполнила работы. Но сейчас ответственность за ошибки строителей легли на плечи управляющей компании.

— С представителями Фонда и нашей администрации договорились о том, что нужна экспертиза, чтобы найти причину появления сквозных трещин, — говорит Александр Томилов. — Говорил о том, что дому нужен капремонт, потому что необходимо менять кровлю, исправлять вентиляцию. Расходы оцениваются больше, чем в десять миллионов.

Фото Владимира Коцюбы-Белых

По словам директора управляющей компании «Антек» Александра Томилова, трехэтажке на Садовой, 3 нужен капремонт. Возможные расходы — больше 10 миллионов рублей.

Об аварийности дома директор управляющей компании судить не может, но успокаивает: с фундаментом дома все в порядке. Но, например, лестницы в подъезде уже раскрошились. Томилов не исключает, что причина того, что дом буквально разваливается, — использование некачественных материалов при строительстве.

— В прошлом году Фонд установил маячки на трещинах, чтобы понять, двигаются ли они, и они двигаются, — рассказывает директор «Антека». — Только никаких действий Фонд не предпринимает.

Единственное, что за эти три года произошло в трехэтажке — гарантийный ремонт в мае 2016 года. Тогда приезжала комиссия, в которую вошли представители Фонда жилищного строительства, администрации Ревды и «Антека». По итогам рабочие отделали подъезд, ремонтировали кровлю и фасад, привели в порядок некоторые квартиры. Бесплатно.

А экспертизы до сих пор не было. И когда она будет — неизвестно. Томилов объясняет: экспертиза поможет понять, подлежит ли дом восстановлению и можно ли в нем жить.

— Этот документ даст нам и другим участникам направление, в котором нужно работать, — поясняет Александр Николаевич. — Правда, пока со стороны екатеринбургского Фонда не было никаких подвижек, все на уровне разговоров и письменных запросов.

Запросы о проведении экспертизы Томилов снова отправил в администрацию и Фонд. Надеется, что ее проведут уже скоро. А вот исполнение решения будет зависеть от Фонда и трех физических лиц — они приватизировали муниципальные квартиры. Только они могут решить, делать капитальный ремонт в доме или нет. И заниматься им будет явно не «Антек», потому что подрядчика выбирают по конкурсу.

— Сейчас мы решаем текущие проблемы и готовимся к отопительному сезону, — резюмирует Томилов. — Например, устранили протечки на крыше. Мы не можем ждать, там живут люди, и дом нужно готовить к зиме.

Оплаченная публикация (16+)

Что делать, если у ребенка подозрение на дислексию?

О чем могут говорить упорные двойки в дневнике: рассказывает эксперт

Вы замечали, что некоторым школьникам знания даются легко, а для кого-то учеба — целое психологическое испытание? Замечания педагогов, расстроенные родители, беспомощные и обиженные дети. В этом случае родителям необходимо задуматься, а не дислексия ли у их ребенка? Каковы симптомы дислексии и как ее распознать? И можно ли ее исправить? Разбираемся с руководителем центра «Перспектива», нейропсихологом, клиническим психологом Светланой Гузенко.

ЧТО ТАКОЕ ДИСЛЕКСИЯ?

Дислексия — избирательное нарушение способности к овладению навыками чтения и письма при сохранении общей способности к обучению.

Дети с дислексией путают формы и звуки, не различают похожие буквы и звуки, не распознают их по голосу, не видят различий на письме, поэтому не могут исправить свои или чужие ошибки. И не потому, что не умеют или не могут освоить простые правила орфографии. А потому, что просто не видят этих ошибок. Детки-дислексики пишут одно и то же слово по-разному.

ПОЧЕМУ ОНА ПОЯВЛЯЕТСЯ?

Причины дислексии, как правило, кроются в генетике. Дислексия часто сочетается с дисграфией (сложностью при овладении письмом).

Эти недуги возникают на фоне нарушения устной речи, проблем с памятью и вниманием. Еще одна зона риска — двуязычные семьи и детки-левши.

Ребенку с этим расстройством с трудом даются, казалось бы, обычные вещи, которые его сверстники уже давно освоили. Например, он не может свободно читать, в одном предложении постоянно делает по несколько орфографических ошибок, смешивает похожие слова, изобретая при этом новые понятия, пишет, «как курица лапой».

КАК ПРОЯВЛЯЕТСЯ ДИСЛЕКСИЯ?

Для родителей наиболее очевидными являются следующие симптомы: ошибки в тетрадях, путаница на письме, ужасный почерк, который заходит за красные линии, и тому подобное. Но существует множество более ранних сигналов, которые указывают на риск дислексии. Они могут появляться уже в младенческом возрасте.

Вот признаки дислексии, которые можно диагностировать в разные периоды развития ребенка:

- Маленький ребенок: не ползает, поздно начинает ходить и говорить, с трудом конструирует и произносит предложения или сложные словосочетания.
- Дошкольник: у него проблемы с запоминанием стихотворений, даже с простыми рифмами, у его рисунков мало деталей, он путает правую и левую руку, не может нажимать на кнопки.

КАК СПРАВИТЬСЯ С ДИСЛЕКСИЕЙ?

Дислексию у ребенка следует диагностировать как можно раньше. Это поможет подобрать правильный подход к воспитанию ребенка. Самое главное — не паниковать. Поймите: ребенок не виноват, он не делает это специально, причина его неуспеваемости кроется в его заболевании. Увы, многие учителя и родители не хотят этого понять и продолжают уязвлять ребенка, ставить ему плохие оценки и убивать его внутреннюю веру в себя и свои способности.

С ТАКИМ ДИАГНОЗОМ МОЖНО ЖИТЬ В ОБЩЕСТВЕ?

Да! Если у вашего ребенка обнаружили дислексию, это не значит, что он хуже других. Но детям нужна помощь. Если ее нет, трудности будут лишь усугубляться. Так рождаются комплексы, которые становятся причиной депрессии, неврозов и других психологических проблем и практически не оставляют шансов на правильное развитие такого ребенка.

Хотя дислексия — очень серьезное расстройство, с ним можно жить и вести обычный, нормальный образ жизни и никак не выделяться из общей массы здоровых людей. Да, для этого нужно приложить усилия. Обязательны занятия с нейропсихологом, дефектологом логопедом, множество часов ежедневных упражнений и специальная терапия.

Любую функцию мозга можно тренировать с помощью аппаратных методов и занятий. Например, методом нейродинамической стимуляции, который применяют и в центре «Перспектива».

Центр комплексной коррекции речи и поведения «Перспектива»
ул. К.Либкнехта, 85, оф. 7
Тел. 8 (963) 272-05-88 • www.center-per.ru

ЕСТЬ ПРОТИВОПОКАЗАНИЯ. НЕОБХОДИМА КОНСУЛЬТАЦИЯ СПЕЦИАЛИСТА

ВАЛЕНТИНА ПЕРМЯКОВА,
permyakova@revda-info.ru

Максим Мангилев будет офицером подводной лодки

19-летний ревдинец поступил в Нахимовское училище. Завтра начинается учеба!

Ревдинец Максим Мангилев завтра, 1 сентября, встретит день знаний в Севастополе. Наш земляк поступил в черноморское высшее военно-морское училище имени Нахимова и будет учиться на офицера подводной лодки. Мама, Вера Мангилева, рассказала о том, чего стоило сыну попасть в училище своей мечты.

Фото из личного архива

Август. Максим на марш-броске.

Макс с пятого класса мечтал стать военным. Примером был отец, который служил на атомной подводной лодке. Большой любитель моря, отличный пловец, футболист, к тому же, дисциплинированный и строгий мальчик, он после седьмого класса поступил в кадетскую школу «Юность» в Верхней Пышме с четкой целью: стать морским офицером.

Форма очень шла ему: мы были в гостях у Мангилевых в феврале 2014 года, когда Макс приехал на каникулы. 15-летний круглолицый крепыш рассказывал: станет офицером непременно! Потому что это престижно.

Сейчас ему 19, он высокий, крепкий, но по-прежнему улыбчивый и спокойный, как в детстве. Мама с папой завтра увидят его впервые за десять месяцев. С ноября Максим служил в армии —на боевом корабле «Сметливый» в Крыму. Он ходил в дальние походы к берегам Сирии, Турции, Болгарии, Кипра, Греци, и награжден знаком отличия «За дальний поход». А в июне сошел на берег — уехал в Севастополь, чтобы поступить в Высшее черноморское училище. И поступил!

У Макса уже был печальный опыт в качестве абитуриента: в прошлом году он подал документы в Санкт-Петербургскую военно-морскую академию. Все сдал на высокие баллы, но на мандатной комиссии выяснилось, что вполовину сократили число курсантов — в пользу льготников. Взяли 20 человек. Максим был 22-м…

— Мы тогда ему сказали: Максим, может, в гражданский вуз? Но он ответил: «Мама, я хочу быть военно-морским офицером. Я пойду в армию, и попытаюсь снова поступить. Если и второй раз не получится, уже буду думать», — рассказывает мама, Вера Владимировна. — У него твердый характер: делает так, как говорит. Не в его правилах отступать. И потом, когда выбирал училище в этом году, мы сказали: «Решай сам, куда ты хочешь». Он с нами согласился: он же там, на море, ему виднее.

Максим отлично зарекомендовал себя и в школе «Юность», и в армии. Здоровый, ответственный, смелый, ловкий, умелый… Уже в 9 классе впервые прыгнул с парашютом (сейчас у него за плечами уже шесть прыжков), потом получил значок отличника ГТО, нагрудный знак «Воин-спортсмен» высшей степени, Екатерининский крест и черный берет за отличные успехи в учебе.

Фото из личного архива

Максим — крепкий, спортивный, здоровый. Стать офицером мечтал с детства.

Ему пришлось преодолеть много сложностей. Нужно было собрать личное дело, пройти медкомиссию со стопроцентным результатом (отводом могла быть даже искривленная перегородка носа!). И потом, до 1 мая отправить личное дело в училище.

— И это за два-три дня в увольнительной, и все самому, — удивляется мама. — Он говорит, что в армии ему было легко. Потому что помогла кадетская школа, где заложили все основы. Рассказывал, что на корабле хорошо кормили (только все время давали рыбу, а он ее не любит). Подъемы ранние, в 6 утра. А сейчас, в училище, в 5.15 поднимают… Ему нравится армия, эта атмосфера, быт, уклад. Он с пятого класса мечтал! Готовил различные проекты, например, «Моя будущая профессия: от мечты к действию» — это в девятом классе. Делал и видеопроекты о профессии морского офицера. Идет к своей мечте.

Рапорт командиру корабля Максим подал в январе. К 1 мая в училище отправили личное дело. Его изучили, а потом Максима (матроса) и других подходящих кандидатов вызвали на испытания. Туда поступают ребята до 24 лет. Это могут быть выпускники школ, те, кто служат по контракту. И даже те, кто служат в армии, как Максим.

В июне их готовили к вступительным испытаниям, а затем провели и сами испытания: военные, спортивные, даже психологические. За четыре часа мальчики ответили на 700 вопросов (проверяли устойчивость психики). А потом с ними беседовали психологи.

Результат Максима: «хорошая психологическая устойчивость». Его рекомендовали к поступлению и в дальнейшем — к военной службе. Потом начался курс молодого бойца.

— Они бегают 3 км, отжимаются, подтягиваются, ходят в наряды. Живут в палаточном городке. Типа фильм «9 рота», помните, как их там готовили? Вот все то же самое, — рассказывает Вера Владимировна.

Ну а завтра, 1 сентября, — присяга. Для тех, кто не служил (Максим уже давал присягу в армии). На торжество приглашены все курсанты и родители тоже. Там будет и родительское собрание: мамам и папам покажут казармы, классы.

— Там узнаем все тонкости. После учебы их распределят по флотам, и пять лет ему нужно будет отслужить, — рассказывает Вера Владимировна. — Место службы зависит от успеваемости. Лучшие выпускники смогут выбрать флот. Максим еще не решил, где бы ему хотелось служить.

Поскольку Максим — военнослужащий, ему насчитывают стаж. Также он подписал контракт, поэтому будет получать повышенную стипендию (максимальная — 20 тысяч, и размер зависит от достижений курсанта). По окончании училища, через пять лет, он будет офицером (специальность: ракетное вооружение подводных лодок). Как и мечтал.

Семья Мангилевых от всего сердца благодарит всех, кто помогал Максиму поступить в школу «Юность», в училище им. Нахимова, всех, кто переживал о нем и поддерживал его начинания.

!

До армии в прошлом году Максим работал администратором зала в кинотеатре «Кин-Дза-Дза», а еще выучился на повара. Посоветовала мама: такая профессия лишней не будет.

«За время прохождения службы зарекомендовал себя дисциплинированным, исполнительным, с обязанностями справляется хорошо. Вежлив, тактичен, правильно реагирует на критику. Хорошо ориентируется в обстановке, умеет принимать грамотные обоснованные решения, настойчиво идет к своей цели».

Из рекомендации командира ракетного крейсера «Москва». Максим был временно прикомандирован к нему перед поступлением в училище, когда «Сметливый» ушел в море.

— Очень большую роль в судьбе Максима сыграли военком Ревды Валерий Хлыстов, сотрудники военкомата Михаил Банных и Михаил Горяйнов, а также герой России Сергей Александрович Евланов. Летом он позвал его помочь в работе с отрядом «Грифоны». И написал характеристику для поступления.

Вера Мангилева, мама

10 ОТДЫХАЙ

Наши группы в соцсетях. Присоединяйтесь!

ok.ru/revdainfo vk.com/revdainfo instagram.com/revdainfo facebook.com/revdainfo

Афиша | Ревда

1 сентября. Суббота
Парк Дворца культуры. Начало: 16.00
ДЕНЬ ГОРОДА
16.00…«Ивушка», «Сударушка», «Россияночка» и «Уралочка», цирковые артисты, артисты музыкальной школы. Награждение лучшего флориста. Мастер-класс по лепке из глины. Открытый пленэр учеников художественной школы. Спортивные состязания. Игры с отделом краеведческой литературы городской библиотеки, мастер-классы. Фотозона с артистами в костюмах исторических персонажей. Парад и забег невест.
16.15…Показательные выступления: рукопашный бой, карате, ММА, пауэрлифтинг, самбо.
17.00-19.00…Проведение экспресс-тестирования на ВИЧ (быстро, анонимно)
17.00…Концерт детских коллективов. Танцы под музыку духового джаз-оркестра Андрея Татарченкова
18.00…Официальная церемония. Чествование родителей детей, которые родятся в этот день, вручение наград «За заслуги перед Ревдой» и «Сенсация года». Выступают артисты Дворца культуры и вокальной студии «Шанс». Розыгрыш ценных призов.
20.00…ВИА «ПапашаКураж», «Евразия», «Своя игра», показывает световое шоу коллектив «Имитация».
21.00…Гости вечера: кавер-группа «Нефть».
22.00…Салют.

1-2 сентября. Суббота-воскресенье
Стадион школы №10 (ул. Спортивная, 16)
ФУТБОЛЬНЫЕ МАТЧИ «ЭКСТРОЛ-ПЕРВЕНСТВА» РЕВДЫ
Вход свободный. 0+
1 сентября
17.00...«Трон» — «КМН»
18.00...«Металлург» — «СУМЗ»
19.00...«Легион» — «Экстрол»
2 сентября
18.00...«Лесничество-2» — «Лесничество»
19.00...«Энергомикс» — «Команда»

2 сентября. Воскресенье
Стадион СК «Темп». Начало: 10.30
ТУРНИР ПО СТРИТБОЛУ
Регистрация в 10.00. Тел. для вопросов: 8 (922) 615-20-30, Алексей Беляков.

2 сентября. Воскресенье
Лыжные трассы на «Темпом». Начало: 11.00
ЛЕГКОАТЛЕТИЧЕСКИЙ ЗАБЕГ «МЕДВЕЖЬИ ТРОПЫ»
Дистанции — 5,10 и 20 километров. Стартовый взнос: 400 рублей. Призы — денежные. Справки по телефону: 8 (34397) 3-33-73.

2 сентября. Воскресенье
Шахматный клуб (ул. Жуковского, 22). Начало: 11.00
КУБОК МЭРА ПО ШАХМАТАМ
Тел для вопросов: 8 (982) 687-60-41, Александр Меньшиков. 6+

2 сентября. Воскресенье
Клуб «Старт» (Советских Космонавтов, 8а). Начало: 18.00
ТУРНИР ПО НАСТОЛЬНОМУ ТЕННИСУ В КОМАНДНОМ ЗАЧЕТЕ
Участие бесплатное. Тел для вопросов: 8 (922) 121-21-15, Сергей Сенокосов.

Гороскоп | 3-9 сентября

ОВЕН. На работе дела обстоят благополучно, есть вероятность заключения удачных контрактов с заграничными партнерами. Однако ваше настроение радужным не назовешь. Если понадобится эмоциональная поддержка, вы можете рассчитывать на своих друзей. В выходные съездите за город.

ТЕЛЕЦ. Неделя обещает начаться с хороших новостей, которые откроют перед вами новые горизонты в личной жизни. Понедельник окажется приятным и гармоничным днем. В среду на работе и дома возможны конфликтные ситуации, поэтому будьте предельно осторожны в словах и поступках.

БЛИЗНЕЦЫ. На этой неделе в партнерских отношениях наметятся изменения в лучшую сторону. Вы будете много работать, и это будут творческие проекты, которые сулят прибыль и успех. Круг ваших знакомств расширится. Вы будете разговаривать на интересные темы, получите необычное предложение.

РАК. Ваше азартное настроение в начале недели может смениться на деловой настрой в ее середине. Во вторник стоит заняться укреплением любовных отношений, сделайте своему избраннику приятный подарок. В среду и четверг лучше с достоинством уступить начальству, чем препираться и упорствовать.

ЛЕВ. На этой неделе действуйте не торопясь, настойчиво продвигаясь к поставленной цели. В понедельник не стоит особенно переживать за других, не взваливайте на плечи чужие заботы, у каждого свои проблемы и способы их решения. Вы со своим уставом будете неуместны в чужом монастыре.

ДЕВА. На этой неделе не стоит расслабляться на работе, иначе вас обвинят в лени, вероятны конфликтные ситуации. Вам необходимо сосредоточиться на самом главном, оставив в покое не столь значимые мелочи. Вам понадобятся силы и энергия для реализации ваших идей и планов.

ВЕСЫ. Эта неделя хороша для тех, кто предпочитает активный образ жизни. Она располагает к творчеству, но требует большой подвижности. Идеи могут сыпаться из вас, словно из рога изобилия. Высока вероятность получения позитивных новостей в профессиональной сфере.

СКОРПИОН. Груз проблем, оставшихся с прошлой недели, вы сумеете сбросить и будете готовы к решению новых задач, а творческое настроение позволит удивлять друзей и коллег свежими идеями. Можете рассчитывать на похвалу от начальства. В среду не торопитесь делиться своими мыслями.

СТРЕЛЕЦ. Неделя может оказаться весьма успешной. Вы получите предложение о неплохой подработке. И можете решить все свои материальные проблемы. В понедельник кое-что может застать вас врасплох, зато вторник и среда принесут вам желанную удачу. Только бы побольше уверенности в себе.

КОЗЕРОГ. Эта неделя будет полна событиями: знакомства с новыми людьми, встречи и поездки. Ваш авторитет постепенно укрепляется, что создает хорошую перспективу. Много будет интересной и разнообразной работы. Однако постарайтесь не устать и не переоценить свои силы.

ВОДОЛЕЙ. Для вас сейчас один из самых волнующих вопросов — это вопрос карьеры. Вам необходимо определить, что вы хотите от жизни. Самое время изменить систему ценностей, избавиться от иллюзий. Постарайтесь помогать окружающим, но не взваливайте все проблемы на себя.

РЫБЫ. Благоприятное время для решения личных и служебных проблем. Велик шанс найти средства для реализации своих идей. Вы будете постоянно ощущать поддержку окружающих почти во всех своих начинаниях. Вероятны позитивные перемены на работе. Четверг будет насыщен общением.

Кино | 31 августа — 5 сентября | РЦ «Кин-дза-дза» 3-16-86

МЕГ: МОНСТР ГЛУБИНЫ (16+) 12:00, 19:50
МАММА MIA! 2 (16+) 15:55
АЛЬФА (12+) 11:40, 14:55, 18:15, 20:05
ДНЮХА (16+) 10:10, 14:05, 18:00
ОТЕЛЬ «АРТЕМИДА» (18+) 21:55
ПРИНЦЕССА И ДРАКОН (6+) 10:15, 13:30, 16:50
ГОГОЛЬ. СТРАШНАЯ МЕСТЬ (16+) 10:00, 11:55, 13:50, 15:45, 17:40, 19:35, 21:30, 22:00

Расписание намазов (молитв) 31 августа — 6 сентября

Дата	Фаджр	Восход	Зухр	Аср	Магриб	Иша
31.08, ПТ	04:15	05:51	13:00	16:45	20:03	21:34
1.09, СБ	04:17	05:53	12:59	16:43	20:00	21:31
2.09, ВС	04:20	05:55	12:59	16:42	19:58	21:29
3.09, ПН	04:22	05:57	12:59	16:40	19:55	21:26
4.09, ВТ	04:24	05:59	12:58	16:38	19:52	21:23
5.09, СР	04:26	06:01	12:58	16:37	19:50	21:20
6.09, ЧТ	04:28	06:03	12:58	16:35	19:47	21:18

По всем вопросам звоните: 8 (912) 215-33-10, Альфир хазрат, имам Ревды

Расписание богослужений в храме Архистратига Михаила 3-9 сентября

Дата	Время	Событие
3.09, ПН	8:00	Божественная литургия. Ап. Фаддея и мц. Вассы. Молебен Архистратигу Михаилу. Панихида.
	17:00	Вечернее богослужение.
4.09, ВТ	8:00	Божественная литургия. Мч. Агафоника и иже с ним. Молебен свт. и исп. Луке Войно-Ясенецкому. Панихида.
	17:00	Вечернее богослужение. Исповедь.
5.09, СР	8:00	Божественная литургия. Отдание праздника Успения Пресвятой Богородицы. Мч. Луппа. Молебен свт. Спиридону Тримифунтскому. Панихида.
	17:00	Вечернее богослужение. Исповедь.
6.09, ЧТ	8:00	Божественная литургия. Перенесение мощей свт. Московского Петра, всея России чудотворца. Сщмч. Евтиха, ученика иоанна Богослова. Молебен свт. Николаю Чудотворцу. Панихида.
	17:00	Вечернее богослужение. Исповедь.
7.09, ПТ	8:00	Божественная литургия. Перенесение мощей апп. Варфоломея и Тита, еп. Критского. Молебен иконе Божией Матери «Неупиваемая чаша». Панихида.
	17:00	Полиелейная служба. Исповедь.
8.09, СБ	8:00	Божественная литургия. Сретение Владимирской иконы Божией Матери. Молебен иконе Божией Матери «Всецарица». Панихида.
	17:00	Всенощное бдение. Исповедь.
9.09, ВС	7:00	Исповедь для недужных.
	8:00	Божественная литургия. Крестный ход, во утверждение трезвого образа жизни. МОЛЕБЕН НА ПРИНЯТИЕ ОБЕТА ТРЕЗВОСТИ. У часовни св. блаж. Матроны Московской. Панихида.
	17:00	Акафист Божией Матери.

Храм открыт ежедневно с 8.00 до 19.00, в воскресенье до 18.00.
Тел. храма 8 (912) 291-99-48. Адрес сайта: revdahram.ru

Найдется всё!

Все свежие объявления Ревды

885 ОБЪЯВЛЕНИЙ

Редакция оставляет за собой право не публиковать бесплатные объявления в том случае, если их количество будет превышать запланированный объем в номер

Частное объявление вы можете подать ежедневно с 9 до 17 часов, кроме выходных, по телефону **8 (34397) 3-46-35** или по электронной почте: **13@revda-info.ru**

НЕДВИЖИМОСТЬ

■ **срочный выкуп Вашей недвижимости, можно с долгом, за наличные. Тел. 8 (912) 629-32-33**

МЕНЯЮ КОМНАТЫ

■ комната, ул. К.Либкнехта, 33, на с/участок с баней и пропиской. Или продам. Тел. 8 (900) 042-22-12, Татьяна

МЕНЯЮ 2-КОМН.

■ **2-комн. кв-ра в г. Дегтярске на 2-комн. кв-ру в г. Ревде с доплатой. Тел. 8 (952) 729-64-10**

■ **2-комн. кв-ра в центре города, удобная перепланировка, ХР, 1/5, на 3-комн. кв-ру в центре до 1800 т.р., с доплатой. Тел. 8 (963) 440-48-78**

■ 2-комн. кв-ра, 48 кв.м, кухня 14 кв.м, в 1/2 части собственного дома, участок 6 соток, газ, ремонт, на комнату с доплатой. Или продам за 950 т.р. Тел. 8 (982) 613-95-58

■ 2-комн. кв-ра, СТ, 1/2, 62/38 кв.м, новая газовая колонка, пластиковые окна, входные сейф-двери, трубы поменяны, счетчики, на кв-ру меньшей площади с доплатой. Или продам. 8 (922) 615-45-25

МЕНЯЮ 3-КОМН.

■ 3-комн. кв-ра, БР, на 2-комн. кв-ру+маткапитал. Агентствам не беспокоить. Тел. 8 (908) 900-37-47

МЕНЯЮ 4-КОМН.

■ 4-комн. кв-ра, УП, 2 этаж, р-н ТЦ «Квартал», на 2-комн. кв-ру, ПМ, 2-3 этаж, р-н больницы, с доплатой. Агентствам не беспокоить. Тел. 8 (982) 700-34-96

МЕНЯЮ ДОМА

■ **жилой дом, п. Южный, на кв-ру ГТ, по ул. С.Космонавтов. Тел. 8 (932) 606-53-78**

■ дом 100 кв.м, в Совхозе, на кв-ру. Тел. 8 (922) 123-90-98

МЕНЯЮ САДЫ/УЧАСТКИ

■ участок ИЖС, 4 сотки, на берегу пруда, газ, эл-во, на кв-ру, дом. Варианты. Тел. 8 (902) 266-04-24

ПРОДАЮ КОМНАТЫ

■ **комната 13 кв.м, ул. К.Либкнехта, 33, средний этаж, вода в комнате. Чистая продажа. Цена 400 т.р. Тел. 8 (932) 606-53-78**

■ **комната 21 кв.м, 2 этаж, ул. Энгельса, 54. Тел. 8 (922) 121-52-60**

■ **комната 21 кв.м, в 3-комн. кв-ре, пластиковое окно, ремонт, соседи очень порядочные люди. Район Еврогимназии. Документы готовы, рассмотрим любые виды сертификатов, возможно предоставление рассрочки. Тел. 8 (961) 776-63-34**

■ **комната 22 кв.м, с балконом, в общежитии по ул. Энгельса. Рассмотрим маткапитал. Тел. 8 (912) 629-32-33**

■ **комната в 3-комн. кв-ре, 12,4 кв.м. Цена 500 т.р. Тел. 8 (912) 206-51-24**

■ **комната в общ. Тел. 8 (922) 131-97-43**

■ **комната, 470 т.р. Тел. 8 (912) 638-49-42**

■ **комната, р-н новостроек, 15 кв.м, с лоджией. Тел. 8 (912) 629-32-33**

■ **комната, ул. Азина, 60, 2 этаж. Тел. 8 (912) 629-32-33**

■ **комната, ул. К.Либкнехта, 33, 18 кв.м, 4 этаж, цена 550 т.р. Тел. 8 (950) 656-53-56**

■ **комната, ул. Энгельса, 54, 2 этаж, 22 кв.м. Цена 450 т.р. Тел. 8 (912) 286-57-67**

■ **комната, цена 400 т.р. Тел. 8 (982) 704-31-12**

■ **комната. Тел. 8 (953) 824-97-27**

■ комната 10,5 кв.м, в 3-комн. кв-ре, р-н «Угольной горы», отличное состояние. В кв-ре никто не проживает, будете единственными жильцами. Есть возможность выкупа остальных комнат. Цена 410 т.р. Тел. 3-94-88

■ две комнаты (21 кв.м) в 3-комн. кв-ре, 3 этаж, пластиковые окна, с/у раздельный, без ремонта. Цена 550 т.р. Тел. 8 (922) 028-99-41, 8 (950) 561-50-93

■ две комнаты в 3-комн. кв-ре, большие, светлые, косметический ремонт, одна комната с балконом. Цена 950 т.р. Тел. 8 (912) 051-46-00

■ комната 18 кв.м, ремонт, мебель, в 3-комн. кв-ре, тихий центр, кв-ра в идеальном состоянии, чистота, ремонт. Никто не проживает и не прописан. Цена 550 т.р. Документы готовы. Рассмотрю ипотеку, маткапитал. Тел. 3-95-05

■ комната 18 кв.м, с балконом, в 3-комн. кв-ре, БР, комната и кв-ра в хорошем состоянии, р-н «Угольной горы». Цена 480 т.р. Торг. Рассмотрим маткапитал. Тел. 8 (902) 253-26-74

■ комната в 3-комн. кв-ре, 20 кв.м, с ремонтом, ул. Азина, 61. Цена 500 т.р. Торг. Или меняю на 1-2-комн. кв-ру с доплатой. Тел. 8 (922) 138-82-75

■ комната ГТ, 12,6 кв.м, 4 этаж, ул. К.Либкнехта, 33. Тел. 8 (922) 202-63-31

■ комната с евроремонтом и мебелью, ул. Ленина, 22. Цена 400 т.р. Рассмотрим маткапитал. Тел. 8 (950) 560-38-22

ПРОДАЮ 1-КОМН.

■ **1-комн. кв-ра в новостройке, ул. Интернационалистов, 36, 5/9, остекленная лоджия 6 кв.м. Цена 1300 т.р. Тел. 8 (922) 120-08-12**

■ **1-комн. кв-ра в новом строящемся доме. Тел. 8 (982) 704-31-12**

■ **1-комн. кв-ра в р-не шк. №2, цена 900 т.р. Тел. 8 (912) 671-07-69**

■ **1-комн. кв-ра, 35 кв.м, цена 1050 т.р. Тел. 8 (912) 671-07-69**

■ **1-комн. кв-ра, 36 кв.м, центр. Тел. 8 (961) 776-63-34**

■ **1-комн. кв-ра, БР, ПМ, 2/5, ул. Российская, 10. Тел. 8 (912) 051-11-42**

■ **1-комн. кв-ра, БР, ПМ, район школы №3, хорошее состояние. Недорого. Тел. 8 (902) 448-90-49**

■ **1-комн. кв-ра, БР, ПМ, р-н школы №2, 4 этаж. Тел. 8 (922) 020-97-32**

■ **1-комн. кв-ра, БР, средний этаж, в районе Еврогимназии. Тел. 8 (932) 127-99-02**

■ **1-комн. кв-ра, ГТ, 14 кв.м, в хорошем состоянии, 2 этаж. Тел. 8 (922) 121-52-60**

■ **1-комн. кв-ра, ГТ, ул. Энгельса, 52, без ремонта, пластиковые окна. Цена 750 т.р. Тел. 8 (922) 603-36-20**

■ **1-комн. кв-ра, М.Горького, 25, 5 этаж, 30 кв.м, ц. 870 т.р. Тел. 8 (982) 733-98-88**

■ **1-комн. кв-ра, МГ, ремонт, ул. П.Зыкина, 16. Недорого. Тел. 8 (912) 688-83-37**

■ **1-комн. кв-ра, р-н шк. №29. Тел. 8 (912) 049-56-63**

■ **1-комн. кв-ра, СТ, 28,6 кв.м, без ремонта. Тел. 8 (932) 127-99-02**

■ **1-комн. кв-ра, ул. М.Горького, 23, 5/5, 30 кв.м. Цена 970 т.р. Тел. 8 (982) 733-98-88**

■ **1-комн. кв-ра, ул. Мира, 16, 4 этаж, в отличном состоянии. Цена 1100 т.р. Тел. 8 (912) 286-57-67**

■ **1-комн. кв-ра, ул. П.Зыкина, 42. Тел. 8 (982) 707-57-56**

■ **1-комн. кв-ра, ул. Цветников, 27, 1 этаж. Цена 1000 т.р. Тел. 8 (912) 206-51-24**

■ **1-комн. кв-ра, ул. Цветников, 56. Цена 850 т.р. Тел. 8 (922) 121-52-60**

■ **1-комн. кв-ра, ул. Энгельса, 51а, 28 кв.м, 3 этаж, ремонт, перепланировка. Тел. 8 (982) 637-32-44**

■ **1-комн. кв-ра, УП, в кирпичном доме, 2 этаж. Рассмотрю обмен на жилой дом. Тел. 8 (932) 606-53-78**

■ **1-комн. кв-ра, УП, в районе школы №3, 3 этаж. Тел. 8 (932) 606-53-78**

■ **1-комн. кв-ра, УП, пер. Солнечный, 5, дом повышенной комфортности. Тел. 8 (922) 020-97-32**

■ **1-комн. кв-ра, УП, ул. М.Горького, 54, 1/9, 41 кв.м, ремонт. Цена 1850 т.р. Тел. 8 (902) 263-65-30**

■ **1-комн. кв-ра, ХР, ул. М.Горького, 38, 4/5, 28 кв.м, ремонт. Цена 1050 т.р. Тел. 8 (912) 688-83-37**

■ **1-комн. кв-ра, ХР, ул. Российская, 36, 4/5, 28 кв.м. Цена 1150 т.р. Тел. 8 (912) 603-81-88**

■ **1-комн. кв-ра. Тел. 8 (982) 704-31-12**

■ **1-комн. кв-ра, МС, 17 кв.м, ул. Энгельса, 54, душевая кабинка, кухонная зона, остается мебель. Тел. 8 (922) 194-37-81**

■ **1-комн. кв-ра, р-н шк. №29, 5 этаж, состояние хорошее, стайка в подвале. Цена 1050 т.р. Собственник. Агентствам не беспокоить. Тел. 8 (908) 632-45-81**

■ 1-комн. кв-ра в районе новостроек. Тел. 8 (900) 049-35-07

■ 1-комн. кв-ра в центре г. Нижние Серги, с ремонтом, полностью меблирована, цена 450 т.р. Маткапитал приветствуется. Тел. 8 (909) 702-22-99

■ 1-комн. кв-ра рядом с ТЦ «Квартал». Цена 950 т.р. Тел. 8 (919) 378-60-48

■ 1-комн. кв-ра с ремонтом и мебелью в новостройке. Тел. 8 (919) 378-60-48

■ 1-комн. кв-ра с ремонтом и мебелью, в центре города. Тел. 8 (919) 378-60-48

■ 1-комн. кв-ра с ремонтом, р-н шк. №29, 33 кв.м. Тел. 8 (919) 378-60-48

■ 1-комн. кв-ра, 14 кв.м, ул. Энгельса, 51а, в хорошем состоянии. Тел. 8 (922) 159-71-07

■ 1-комн. кв-ра, 25 кв.м, 5 этаж, БР. Цена 1200 т.р. Торг. Тел. 8 (902) 585-18-10

■ 1-комн. кв-ра, БР, 34 кв.м, р-н шк. №2, освобождена, никто не прописан, требуется ремонт. Один собственник. Цена 850 т.р. Возможна ипотека без первого взноса. Тел. 8 (992) 010-36-34

■ 1-комн. кв-ра, БР, МГ, р-н шк. №2, окна и трубы поменяны. Цена 980 т.р. Агентствам не беспокоить. Тел. 8 (932) 609-13-59

■ 1-комн. кв-ра, БР, ПМ, 33 кв.м, 4 этаж, р-н взрослой поликлиники. Тел. 8 (950) 633-55-45

■ 1-комн. кв-ра, г. Н.Серги, Свердловской области, центр, 14 кв.м, ул. Р.Люксембург, 84, благоустроенная, 5 /5, блочный дом. Светлая, теплая, уютная. Цена 370 т.р. Собственник. Тел. 8 (908) 907-69-88, Александр

■ 1-комн. кв-ра, р-н ул. С.Космонавтов, МГ, 3 этаж, хорошее состояние. Тел. 8 (982) 665-18-58

■ 1-комн. кв-ра, ул. Интернационалистов, 36, шикарный вид из окна, лоджия 6 кв.м. Спальная зона отделена, остается мебель. Тел. 8 (922) 118-14-40

■ 1-комн. кв-ра, ул. Интернационалистов, 36. Тел. 8 (912) 672-86-55

■ 1-комн. кв-ра, ул. О.Кошевого, 11, отличное состояние. Тел. 8 (909) 002-68-11

■ 1-комн. кв-ра, ул. Энгельса, 34, 28 кв.м, 2/3, теплая, дом 2015 г.п. Чистая продажа. Тел. 8 (904) 541-18-96

■ 1-комн. кв-ра, УП, г. Дегтярск, с ремонтом, остается кухонный гарнитур, встроенная мебель в комнате и коридоре. Рассмотрим обмен на 1-комн. кв-ру в г. Ревде. Тел. 8 (982) 617-76-97

■ 1-комн. кв-ра, центр, ул. М.Горького, 33, 4 этаж. Рядом школа №28, детсад. Или меняю на 1-комн. кв-ру в этом же районе на 1 этаже. Собственник. Тел. 5-21-65, 8 (912) 275-69-48

■ 1-комн. кв-ра. Тел. 8 (999) 561-21-83

■ просторная 1-комн. кв-ра с нишей, 43 кв.м, 2 этаж, ул. К.Либкнехта, 69, дом после капремонта. В хорошем состоянии, окна заменены на стеклопакеты, уютный балкон застеклен и отделан изнутри и снаружи. Просторная 10-метровая кухня, просторный коридор. Чистая продажа, освобождена. Цена 1100 т.р. Тел. 8 (992) 006-30-69

ПРОДАЮ 2-КОМН.

■ **2-комн. и 3-комн. кв-ры, ул. М.Горького, 30, СТ. Тел. 8 (953) 383-77-78**

■ **2-комн. кв-ра в кирпичном доме, в новостройке, средний этаж. Дом введен в эксплуатацию. Недорого. Рассмотрю варианты обмена. Тел. 8 (922) 020-97-32**

■ **2-комн. кв-ра, 1 этаж, в хорошем состоянии, район шк. №3 и 28. Тел. 8 (953) 383-77-78**

■ **2-комн. кв-ра, 2/5, УП. Тел. 8 (922) 131-97-43**

■ **2-комн. кв-ра, 28 кв.м, 2 этаж, ул. Энгельса, 51, ц. 790 т.р. Тел. 8 (982) 733-98-88**

■ **2-комн. кв-ра, 45 кв.м, ул. Цветников, 2, 5 этаж, ц. 1420 т.р. Тел. 8 (982) 733-98-88**

■ **2-комн. кв-ра, 50 кв.м, 3/3, ремонт, пер. Солнечный, 1, 1990 т.р. Тел. 8 (912) 688-83-37**

■ **2-комн. кв-ра, 50 кв.м, пластик. окна, трубы, счетчики. Тел. 8 (982) 637-32-44**

■ **2-комн. кв-ра, БР, МГ, р-н шк. №10. Тел. 8 (922) 120-08-12**

■ **2-комн. кв-ра, БР, ПМ, 46 кв.м, р-н шк. №2, ц. 1370 т.р. Тел. 8 (922) 120-08-12**

■ **2-комн. кв-ра, БР, ПМ, в хорошем состоянии, ул. Энгельса, 59. Или рассмотрю обмен на 1-комн. кв-ру по договоренности. Тел. 8 (922) 205-68-29**

■ **2-комн. кв-ра, БР, ПМ, р-н школы №28, цена 1350 т.р. Тел. 8 (922) 020-97-32**

■ **2-комн. кв-ра, БР, ул. Спортивная, 45, 5/5, 38 кв.м. Цена 1250 т.р. Тел. 8 (982) 640-90-74**

■ **2-комн. кв-ра, БР, ПМ, ул. Чехова, 37, 1 этаж, ц. 1600 т.р. Тел. 8 (912) 286-57-67**

■ **2-комн. кв-ра, БР, ул. Цветников, 51, 3/5, 46 кв.м. Цена 1450 т.р. Тел. 8 (912) 654-43-21**

■ **2-комн. кв-ра, БР,Ю ПМ, средний этаж, р-н шк. №3. Тел. 8 (932) 606-53-78**

■ **2-комн. кв-ра, БР. Тел. 8 (982) 704-31-12**

■ **2-комн. кв-ра, МГ, в районе школы №2, в хорошем состоянии. Рассмотрю вариант обмена на кв-ру большей площади в этом же районе. Тел. 8 (953) 383-77-78**

■ **2-комн. кв-ра, р-н новостроек, с ремонтом. Тел. 8 (922) 121-52-60**

■ **2-комн. кв-ра, р-н новостроек, ул. М.Горького, 64, 3 этаж. Тел. 8 (932) 606-53-78**

■ **2-комн. кв-ра, СП. Тел. 8 (912) 049-56-63**

■ **2-комн. кв-ра, СТ, 45,7 кв.м, в районе школы №29. Рассмотрю варианты обмена на кв-ру меньшей площади. Тел. 8 (932) 612-77-00**

■ **2-комн. кв-ра, СТ, на Кирзаводе, в отличном состоянии. Цена 1050 т.р. Тел. 8 (912) 286-57-67**

■ **2-комн. кв-ра, СТ, р-н шк. №29, 2 этаж, с балконом. Тел. 8 (912) 629-32-33**

■ **2-комн. кв-ра, ул. Чайковского, 2/4. Тел. 8 (982) 707-57-56**

■ **2-комн. кв-ра, ул. Энгельса, 51, 2/5, 28 кв.м. Цена 795 т.р. Тел. 8 (982) 733-98-88**

■ **2-комн. кв-ра, УП ул. Российская, 15, 3/9, 51 кв.м. Цена 2100 т.р. Тел. 8 (922) 600-17-35**

■ **2-комн. кв-ра, УП, 51 кв.м, 7/9. Цена 1580 т.р. Тел. 8 (922) 120-08-12**

■ **2-комн. кв-ра, УП, в районе новостроек, в хорошем состоянии. Или рассмотрю варианты обмена на меньшую площадь. Тел. 8 (922) 020-97-32**

■ **2-комн. кв-ра, УП, в хорошем состоянии, П.Зыкина, 28. Тел. 8 (912) 688-83-37**

■ **2-комн. кв-ра, УП, р-н шк. №3. Или рассмотрю обмен на 3-комн. кв-ру, БР, в этом же районе. Тел. 8 (932) 606-53-78**

■ **2-комн. кв-ра, УП, р-н школы №3, 4 этаж. Тел. 8 (922) 020-97-32**

■ **2-комн. кв-ра, УП, ул. П.Зыкина, 26. Тел. 8 (912) 051-11-42**

■ **2-комн. кв-ра, ХР, с раздельными комнатами, в районе школы №28. Тел. 8 (922) 020-97-32**

■ **2-комн. кв-ра, ХР, с хорошим ремонтом, р-н шк. №10. Тел. 8 (922) 120-08-12**

СЕТЬ АГЕНТСТВ НЕДВИЖИМОСТИ

АБСОЛЮТ

ВСЕ ОПЕРАЦИИ С НЕДВИЖИМОСТЬЮ

Бесплатный прием юриста-адвоката

Действительные члены Уральской палаты недвижимости

Офис ипотечных продаж, электронный документооборот

Подача заявки, одобрение, проведение сделки

СБЕРБАНК

деятельность агентства сертифицирована и застрахована

При совершении сделок возможно использование средств материнского капитала* до исполнения 3-х лет ребенку

Необходимо ознакомиться с существенными условиями использования материнского капитала, предусмотренными Федеральным законом РФ от 29.12.2006 №256-ФЗ «О дополнительных мерах государственной поддержки семей, имеющих детей»

СНИЖЕНИЕ КАДАСТРОВОЙ СТОИМОСТИ

■ Приватизация. Регистрация наследства.
■ Продажа и аренда коммерческой недвижимости.
■ Перевод в нежилое, узаконение перепланировок.
■ Сделки с недвижимостью с использованием любых сертификатов.
■ Юр. сопровождение ИПОТЕКИ, действующая программа «Ипотечный навигатор» (Сбербанк, Абсолют банк и т.д.).
■ Юридическое сопровождение юр. лиц и ИП, процедура банкротства.
■ Консультация по вопросам гражданского, административного, уголовного законодательства. Ведение дел в суде.

ПРОДАЖА КВАРТИР В НОВОСТРОЙКАХ

ПРОДАЖА КВАРТИР

О	Адрес	Тип	Площадь	Эт	Б	С/у	Цена т. р.
к	К.Либкнехта, 33	ГТ	13	4/5	-	р	450
к	К.Либкнехта, 33	ГТ	14	4/5	-	р	400
1	М.Горького, 52	УП	40	1/9	+	с	2000
1	пер.Солнечный, 3	УП	39	2/3	+	с	1650
1	М.Горького, 23	СП	33	5/5	+	с	1250
1	М.Горького, 4	СТ	25	1/2	+	р	900
1	Российская, 36	ХР	28	4/5	+	с	1150
1	М. Горького, 54	УП	39	1/9	+	с	1650
1	М.Горького, 54	УП	41	1/9	+	с	1850
1	Цветников, 2	БР	33	5/5	+	с	1050
1	П.Зыкина, 30	УП	34,5	6/9	+	р	1250
1	Цветников, 47	БР	34	5/5	+	с	1200
2	Ковельская, 15	БР	37,8	5/5	+	с	1270
2	Цветников, 24	СТ	60	2/2	-	с	1990
2	Чехова, 34	ХР	43	2/5	+	с	1190
2	Цветников, 56	БР	46	1/5	-	р	1350
2	Дег-ск, Калинина, 25	СП	42	5/5	+	с	1000
2	С.Космонавтов, 1Б	БР	38	5/5	+	с	1090
2	Российская, 15	УП	50,2	3/9	+	р	2100
2	К.Либкнехта, 74А	УП	50	3/5	+	р	1650
2	Ковельская, 17	БР	37	5/5	+	с	1390
2	Мира, 6А	ХР	43	3/5	+	р	1180
2	Пер-ск, Вайнера,47Б	УП	55	7/9	+	р	3200
2	Интернационалистов	УП	39	5/6	+	с	1800
2	Комсомольская, 72	БР	42	1/5	+	р	1450
2	П.Зыкина, 26	УП	53	4/5	+	р	1650
2	Чехова, 35	БР	45	5/5	+	с	1390
2	С.Космонавтов, 5А	БР	38	2/5	+	с	1550
2	Спортивная, 43	БР	38	2/5	+	с	1500
2	Цветников, 51	БР	46	3/5	+	р	1450
2	М.Горького, 14	СТ	44	1/2	-	с	1550
3	Цветников, 30	СТ	88	2/2	-	с	2700
3	Спортивная, 41	БР	59	1/5	-	р	1750
3	Цветников, 22	СТ	85	1/2	-	р	2350
3	Чайковского, 27А	УП	60	3/5	+	с	3500
3	Ковельская, 17	БР	60	4/5	+	р	1850
3	К.Либкнехта, 52	УП	65	1/5	-	р	2000
3	Энгельса, 46	УП	75	5/5	+	р	3000
3	К.Либкнехта, 37	СТ	75	3/3	+	р	2150
4	П.Зыкина, 30	УП	75	6/9	+	р	2150
4	П.Зыкина, 30	УП	75	5/9	+	р	2300
4	М.Горького, 45	УП	72	5/5	+	р	2590
4	Российская, 15	УП	74	2/9	+	р	2450
4	П.Зыкина, 30	УП	90	7/9	+	р	2350
5	Чехова, 41	СП	90	3/5	+	р	2600

ЖИЛЫЕ ДОМА, ЗЕМЕЛЬНЫЕ УЧАСТКИ	
Дом 2-х эт. п. Дидино, Перво-ский р-он, ул. Луговая. 48 кв.м, 4 сотки	250
Дом по ул.Орджоникидзе. 67 кв.м, 15 соток. Газ, вода, канализация	2700
Дом по ул. Ломоносова. 36 кв.м, 7 соток	750
Дом в черте города по ул. Победы. 48 кв.м, 6 соток. Все комму-ции	1650
Дом ул. Ф.Революции. 50 кв.м, 15 соток. Газ, крытый двор	1250
Дом по ул. Пугачева. 66 кв.м, 15 соток. Газ, вода	2150
Дом п. Краснояр ул. Рабочая. 46 кв.м, 21 сотка земли. Скважина, летний душ, новая баня	1200
Дом по ул. Островского. 55 кв.м, 6 соток. Все коммуникации, баня	2550
Дом в ул. Некрасова, 45 кв.м 9 соток. Газ, крытый двор, баня	1400
Дом по ул. Пугачева. 52,7 кв.м, 17,2 соток	750
Дом по ул. Пугачева. 44 кв.м, 15 соток	1000
Дом ул. Щорса. 64 кв.м, 5 соток. Все коммуникации	2600
Дом новый из клееного бруса, с. Мариинск, 120 кв.м, 36 соток	3800
Дом 2-х этажный п. Ледянка ул. Фиалковая. 70 кв.м 15 соток. Э/э	950
Земельные участки п.Гусевка ул.Липовая	350
Земельный участок на п. Промкомбинат, 16,5 соток. Э/э, газ, баня	2400
Земельные участки п.Краснояр от 10 соток	от 250
Земельные участки урочище Шумиха, от 15 соток	от 80 т.р.
Земельный участок п.Ледянка, от 8 соток	от 150
Земельный участок ул. Дубравная. 10 соток.	350
Земельный участок с.Мариинск, ул. Южная, 13, 15 соток, э/э	300
Земельный участок ул. Димитрова. 22 сотки. Баня, газ, вода, водоем	1100

НЕЖИЛЫЕ ПОМЕЩЕНИЯ	
садовый участок СОТ «Вишенка», 12 соток	250
садовый участок СОТ «РММЗ-6», 7 соток. Большой дом.	350
садовый участок СОТ «Восток». 6 соток, под мат. капитал	450
садовый участок СОНТ «Медик», 15 соток	600
садовый участок СОТ»Сумз-7». 6 соток, 40 кв.м	350
садовый участок СОТ «СУМЗ-4». 6 соток	550
садовый участок СОТ «Восток-1», «Дружба», «Рассвет», «Заря-2». 6 сот.	350
садовый участок «СУМЗ-5». 7 соток	200
садовый участок «Восток-1», 7 соток. 2-этажный домик	300
садовый участок «Гусевка-1», улица 10. 20 соток. Дом, баня, скважина, канализация	2700

КОММЕРЧЕСКАЯ НЕДВИЖИМОСТЬ	
Складское помещение 600 кв.м, ул. Нахимова, 1	6200
Аптека, ул. Цветников, 7, 190 кв.м	14000
Торговое помещение, ул. Клубная, 8, 40 кв.м	2800
Действующий магазин, ул. М.Горького, 9, 58,6 кв.м	3500

г. Ревда, ул. Мира, 35, тел. 3-30-65 • г. Дегтярск, ул. Калинина, 40, тел. 6-15-70, 8 (912) 211-44-77

Бесплатный тел. 8-800-250-74-88 • E-mail: moiabsolut@mail.ru Работаем с 9.00 до 18.00, без выходных

СРОЧНЫЙ ВЫКУП ЛЮБОЙ НЕДВИЖИМОСТИ

ВСЕ ОБЪЕКТЫ НЕДВИЖИМОСТИ РЕВДЫ И ДЕГТЯРСКА НА НАШЕМ САЙТЕ: WWW.ABSOLUT888.RU

НОВОСЁЛ
Профессиональные операции с недвижимостью
МНОГОКРАТНЫЙ ПОБЕДИТЕЛЬ ПРОФЕССИОНАЛЬНЫХ КОНКУРСОВ УЛН
АГЕНТСТВО ГОДА
МЫ ОТКРЫЛИСЬ В РЕВДЕ!
Работаем для вас каждый день:
ПН-ПТ 10.00-20.00
СБ-ВС 11.00-17.00
Все консультации бесплатно!
ул. М.Горького, 54
8 (34397) 37-097

■ **2-комн. кв-ра, центр, с ремонтом. Тел. 8 (912) 237-56-06**

■ **2-комн. кв-ра, р-н шк. №3. Тел. 8 (922) 121-01-83**

■ **2-комн. кв-ра, СП, 20/39 кв.м, ул. Интернационалистов, 42, 4/6, в отл. сост., м/к двери, ламинат, с/у в кафеле, остается кухон. гарнитур. Тел. 8 (922) 194-37-81**

■ **2-комн. кв-ра, СТ, 2/2, район ДК. Собственник. Тел. 8 (922) 615-59-94**

■ **2-комн. кв-ра, УП, 53,4 кв.м, 5/5, балкон. Цена 1450 т.р. Тел. 8 (912) 277-58-08, 8 (977) 183-22-08**

■ 2-комн. кв-ра в р-не новостроек, вид на Ревдинский пруд и сосновый лес. В пешей доступ. детсады, шк. №3, магазины, автостанция. Большой двор с детской площадкой, места для парковки, кирпичный дом. Счетчики на эл-во и воду, современный ремонт, встроенная мебель, быт. техника, в прихожей и санузле полы с подогревом. Тел. 8 (953) 825-61-48

■ 2-комн. кв-ра в тихом районе, в хорошем состоянии, окна пластиковые, балкон застеклен, кладовка. Рядом магазины, остановка, шк. №2, 29. Чистая продажа. Освобождена, никто не проживает. Документы готовы. Тел. 8 (901) 950-82-76

■ 2-комн. кв-ра на Кирзаводе, в отличном состоянии, заменены стеклопакеты, душевая кабинка, подпол. Реальному покупателю торг. Тел. 8 (922) 121-01-83

■ 2-комн. кв-ра, 2 этаж, р-н муз. школы, косм. ремонт, стеклопакеты, балкон, сейф-двери. Линолеум, счетчики г/х воды, заменены трубы, стайка в подвале. Дом в стороне от проезжей части. За домом детсад, рядом Еланский парк, гимназия №25, Еврогимназия, шк. №1, магазины. Чистая продажа. Возможна ипотека, маткапитал. Цена 1190 т.р. Тел. 3-79-75

■ 2-комн. кв-ра, 4/5, 42 кв.м, кирпичный дом, балкон застеклен, в санузле пол с подогревом. Остается часть мебели, холодильник. Цена 999 т.р. Собственник. Тел. 8 (950) 657-60-95

■ 2-комн. кв-ра, 47 кв.м, 1/5, новый кирпичный дом, ул. Мичурина, 44/3, отличный ремонт, мебель, встроенная техника. Цена 2900 т.р. Торг. Тел. 8 (982) 636-29-27

■ 2-комн. кв-ра, 47 кв.м, 4/5, кирпичный дом, комнаты и с/узел раздельные, большая лоджия, ул. К.Либкнехта, 31. Цена 1500 т.р. Тел. 8 (992) 024-30-15

■ 2-комн. кв-ра, 80 кв.м, 2 этаж, ул. Чехова, 25, перепланировка узаконена, ванная в кафеле, пластиковые окна, действующий камин. Цена 2050 т.р. Тел. 8 (912) 261-50-93

■ 2-комн. кв-ра, БР, 4/5, ул. Мира, 26, отличное состояние, с мебелью, освобождена. Цена 1650 т.р. Тел. 8 (950) 560-01-14

■ 2-комн. кв-ра, БР, МГ, 3/5, рядом школа, детсад, остановка. Тел. 8 (982) 709-70-54

■ 2-комн. кв-ра, БР, МГ, 37,5 кв.м, 1/5, высокий цоколь, ул. Комсомольская, 72, светлая, теплая, стеклопакеты, счетчики, стайка в подвале. Цена 1210 т.р. Тел. 8 (961) 776-49-16

■ 2-комн. кв-ра, БР, ПМ, 1 этаж, комнаты изолированные, санузел раздельный, лоджия в спальне. Поменяны окна, сейф-двери, счетчики на воду и эл-во. Сухой теплый подвал с вместительной кладовкой. Документы готовы. Тел. 8 (900) 049-35-13

■ 2-комн. кв-ра, БР, 46 кв.м, р-н шк. №3, ул. Ковельская. Хорошее состояние, стеклопакеты, кафель, счетчики. Дом во дворе. Рассмотрим обмен на 3-4-комн. кв-ру в этом же р-не. Тел. 8 (912) 254-75-00

■ 2-комн. кв-ра, БР, р-н автостанции, ул. Российская, 18, 5/5, хорошее состояние. Цена 1550 т.р. Тел. 8 (902) 503-95-50

■ 2-комн. кв-ра, г. Дегтярск, ул. Калинина, 25, 4/4, 42 кв.м, косм. ремонт, пластиковые окна, сейф-двери, балкон застеклен, кухня, водонагреватель. Цена 1050 т.р. Торг. Тел. 8 (950) 556-54-16

■ 2-комн. кв-ра, ГТ, р-н шк. №10, хорошее состояние, заменены окна, входные сейф-двери. Капремонт, заменена вся проводка. Окна во двор. Санузел отделан панелями, на полу кафель, заменены трубы, душевая, счетчики воды, электросчетчик, ламинат. Остается встроенный кухонный гарнитур, водонагреватель. Интернет, домофон. Отделена дверями от основного подъезда, хорошие соседи. Документы готовы. Рассмотрим ипотеку, маткапитал. Тел. 3-97-18

■ 2-комн. кв-ра, МГ, 3 этаж, район автостанции, шк. №3, пластиковые окна, счетчики, новая ванна, газовая плита. Тел. 8 (919) 396-24-80

■ 2-комн. кв-ра, средний этаж, ул. Мира, 6а, р-н шк. №10, горбольницы. Ремонт, освобождена, никто не прописан. Документы готовы. Цена 1180 т.р. Рассмотрим ипотеку, матсертификат. Тел. 3-98-48

■ 2-комн. кв-ра, СТ, 1/2, 62/38 кв.м, новая газовая колонка, пластиковые окна, входные сейф-двери, трубы поменяны, счетчики. Или меняю на кв-ру меньшей площади с доплатой. Тел. 8 (922) 221-01-48

■ 2-комн. кв-ра, СТ, 47 кв.м, 1/2, ул. Чайковского, 8, комнаты раздельные, возможна продажа под офис, магазин. Цена 1300 т.р. Тел. 8 (932) 123-47-11

■ 2-комн. кв-ра, СТ, 52 кв.м, с ж/б перекрытиями, в тихом центре, с видом на центральный парк, ул. Чайковского, 27. В отличном состоянии, с новым ремонтом в 2017 г. Комнаты и санузел раздельные. Цена 1650 т.р. Документы подготовлены. Рассмотрим ипотеку и маткапитал. Тел. 8 (900) 198-68-38

■ 2-комн. кв-ра, СТ, 60 кв.м, отличный ремонт, высокие потолки, комнаты раздельные, ул. М.Горького, 4, подпол, овощная яма, большая застекленная лоджия. Цена 1620 т.р. Тел. 8 (912) 644-81-03

■ 2-комн. кв-ра, СТ, ул. Цветников. Цена 1700 т.р. Тел. 8 (919) 378-60-48

■ 2-комн. кв-ра, ул. О.Кошевого, 23, 3/5, 42 кв.м, евроремонт, комнаты раздельные, пластиковые окна, ламинат, натяжные потолки, жидкие обои, санузел совмещен, в кафеле, душевая кабина. Цена 1550 т.р. Тел. 8 (950) 556-54-02

■ 2-комн. кв-ра, ул. Цветников, 4а, 3/5, 46 кв.м, ремонт, пласт. окна, натяж. потолки, ламинат. Цена 1550 т.р. Тел. 8 (902) 268-02-00

■ 2-комн. кв-ра, ул. Энгельса, 51, 4/5, 28 кв.м+3,7 кв.м кладовка, отличное состояние. Цена 800 т.р. Тел. 8 (904) 980 19-43

■ 2-комн. кв-ра, УП, в идеальном состоянии, р-н школ №2, 29, ремонт 2017 г., остается 5-метровый встроенный шкаф-купе в прихожей. Срочная продажа, рассмотрим ипотеку и все виды сертификатов. Цена 1580 т.р. Тел. 8 (992) 006-20-76

■ 2-комн. кв-ра, СТ, центр города, ул. Чехова, 11, 2 этаж, в хорошем состоянии, теплая, светлая, 45,2 кв.м, комнаты раздельные, большой угловой балкон, стеклопакеты, косметический ремонт, две кирпичные стайки в подвале. Цена 1480 т.р. Торг. Тел. 3-98-90

■ 2-комн. кв-ра, УП, 1/5, р-н ТЦ «Квартал». Цена 1420 т.р. Агентствам не беспокоить. Тел. Тел 8 (950) 653-37-78

■ 2-комн. кв-ра, УП, 5 этаж. Цена 1550 т.р. Тел. 8 (929) 218-74-25

■ 2-комн. кв-ра, УП, 52 кв.м, 2/5. Цена 1450 т.р. Тел. 8 (919) 378-60-48

■ 2-комн. кв-ра, УП, в районе школ №3, 28, ул. Мира, 36, состояние хорошее, заменены все окна, сейф двери. Заменены м/к двери, трубы, сантехника. В одной комнате ремонт в 2017 г. Чистая продажа, документы готовы. Ипотека, маткапитал. Цена 1650 т.р. Тел. 8 (950) 560-38-20

■ 2-комн. кв-ра, УП, р-н ТЦ «Камео», 53 кв.м, отличное состояние, продажа в связи с переездом в другой регион. Цена 2000 т.р. Документы готовы. Один собственник. Рассмотрим ипотеку и все виды сертификатов. Тел. 3-95-90

■ 2-комн. кв-ра, УП, ул. П.Зыкина, 28. Тел. 8 (961) 775-28-33

■ 2-комн. кв-ра, хороший ремонт, мебель, 5 этаж, ул. Мира, 37. Чистая продажа. Цена 1850 т.р. Тел. 8 (992) 016-00-34

■ 2-комн. кв-ра. Тел. 8 (953) 824-97-27

■ 2-комн. кв-ра-студия в кирпичном доме, ул. Мира, 34, р-н школы №28, 5 этаж, пластиковые окна, балкон застеклен. Остается встроенный кухонный гарнитур. Цена 1100 т.р. Освобождена, документы готовы. Рассмотрим ипотеку и все виды сертификатов. Тел. 3-95-50

■ срочно! 2-комн. кв-ра, 42 кв.м. Цена 1100 т.р. Тел. 8 (902) 500-72-30

■ срочно! 2-комн. кв-ра, БР, МГ, р-н школы №10, ул. Мира, 1б. Цена 1120 т.р. Рассмотрим ипотеку и все виды сертификатов. Тел. 8 (992) 010-36-32

ПРОДАЮ 3-КОМН.

■ **3-комн. кв-ра в шикарном состоянии, р-н новостроек. Тел. 8 (953) 383-77-78**

■ **3-комн. кв-ра, 4/5, 66 кв.м, район детской поликлиники Тел. 8 (961) 776-63-34**

■ **3-комн. кв-ра, 63 кв.м, с ремонтом, 3/5, район школы №29. Тел. 8 (961) 776-63-34**

■ **3-комн. кв-ра, БР, 2 этаж, С.Космонавтов, 5, ц. 1780 т.р. Тел. 8 (922) 121-52-60**

■ **3-комн. кв-ра, БР, р-н шк. №10. Или рассмотрю варианты обмена на 2-комн. кв-ру. Тел. 8 (982) 637-32-44**

■ **3-комн. кв-ра, БР, р-н шк. №2. Рассмотрю вариант обмена на 3-комн. кв-ру в районе шк. №3. Тел. 8 (922) 020-97-32**

■ **3-комн. кв-ра, БР, ул. Ковельская, 17, 4/5, 60 кв.м. Цена 1850 т.р. Тел. 8 (932) 600-69-01**

■ **3-комн. кв-ра, К.Либкнехта, 52, 65 кв.м, хор. сост., 1950 т.р. Тел. 8 (912) 688-83-37**

■ **3-комн. кв-ра, средний этаж. Тел. 8 (912) 671-07-69**

■ **3-комн. кв-ра, СТ, 60,5 кв.м, ул. Чехова, 13, центр, высокий 1 этаж, в хорошем состоянии. Рядом школа, магазин. Евроокна, сейф-двери, счетчики, газовая колонка. В комнате и коридоре шкафы-купе. Хороший ремонт, санузел совмещен, высокие потолки. Двор не сквозной, парковка, детская площадка. Тел. 8 (922) 603-36-20**

■ **3-комн. кв-ра, СТ, 73/51 кв.м, с эркером. Тел. 8 (922) 120-08-12**

■ **3-комн. кв-ра, СТ, в центре города. Или меняю на 2-комн. кв-ру УП. Тел. 8 (953) 383-77-78**

■ **3-комн. кв-ра, СТ, Жуковского, 26, 1 эт., 58 кв.м, ц. 1800 т.р. Тел. 8 (982) 733-98-88**

■ **3-комн. кв-ра, СТ, на Кирзаводе. Тел. 8 (922) 020-97-32**

■ **3-комн. кв-ра, СТ, ул. Чайковского, 3 этаж. По цене 2-комн. кв-ры, 1390 т.р. Тел. 8 (912) 629-32-33**

■ **3-комн. кв-ра, ул. Жуковского, 3/3. Тел. 8 (912) 638-49-42**

■ **3-комн. кв-ра, ул. Ковельская. Цена 1850 т.р. Тел. 8 (922) 162-00-00**

■ **3-комн. кв-ра, УП, 4/5, р-н детск. поликлиники, 1950 т.р. Тел. 8 (922) 121-52-60**

■ **3-комн. кв-ра, УП, 60 кв.м, 3/5, евроремонт, ул. Чайковского, 27а. Тел. 8 (912) 688-83-37**

■ **3-комн. кв-ра, УП, р-н новостроек, на среднем этаже, в отличном состоянии. Тел. 8 (932) 606-53-78**

■ **3-комн. кв-ра, УП, р-н шк. №29, с ремонтом. Тел. 8 (912) 049-56-63**

■ **3-комн. кв-ра, УП, ул. П.Зыкина, 30, 9 этаж. Цена 1850 т.р. Тел 8 (912) 206-51-24**

■ **3-комн. кв-ра, УП, ул. Российская, 15, заменены окна, новые счетчики. Тел. 8 (961) 776-63-34**

■ **3-комн. кв-ра. Тел. 8 (982) 704-31-12**

■ **3-комн. кв-ра, 1 этаж, центр. Тел. 8 (912) 289-14-35**

■ **3-комн. кв-ра, 5/5, р-н шк. №3. Тел. 8 (922) 121-01-83**

■ **3-комн. кв-ра, ул. Российская, 14, 4 этаж. Цена 2000 т.р. Или меняю на 1-комн. кв-ру с доплатой. Тел. 8 (922) 117-61-07**

■ **3-комн. кв-ра, СТ, 60/77 кв.м, ул. К.Либкнехта, 37, 1/4, пл. окна, поменяны радиаторы, в хорошем состоянии. Тел. 8 (922) 194-37-81**

■ **3-комн. кв-ра, ул. Жуковского, 2/3, 71 кв.м, все сделано. Тел. 8 (912) 646-22-09**

■ **3-комн. кв-ра, ул. Жуковского, СТ, 2/2. Тел. 8 (922) 121-01-83**

■ **3-комн. кв-ра, УП, 37/61 кв.м, ул. П.Зыкина, 13, 7/9, пластик. окна, счетчики на свет и воду, в хорошем состоянии. В подарок остается кухонный гарнитур и шкаф-купе. Тел. 8 (922) 035-26-55**

■ **3-комн. кв-ра, УП, 40/66 кв.м, ул. Ленина, 34, 2/5, в отличном состоянии, остается шкаф-купе, кухонный гарнитур, водонагреватель. Тел. 8 (922) 194-37-81**

■ **срочно! 3-комн. кв-ра, СТ, 84 кв.м, 1/2, балк. 6 кв.м, е/рем. Тел. 8 (912) 640-94-14**

■ 3-комн. кв-ра в кирпичном доме. Цена 2300 т.р. Тел. 8 (919) 378-60-48

■ 3-комн. кв-ра, 4 этаж, р-н шк. №10, светлая, теплая, окна пластиковые, балкон застеклен, одна комната полностью с ремонтом в 2017 г. Остается встроенный шкаф-купе, просторная кухня и прихожая. Комнаты смежные, возможность удачной перепланировки. Цена 1550 т.р. Ипотеку, маткапитал рассматриваем. Тел. 8 (902) 276-89-53

■ 3-комн. кв-ра, 61 кв.м, СТ, 3/3, ул. Чайковского, 14, р-н шк. №25. Чистая, теплая, светлая, газовая колонка, сейф-двери, две стайки в подвале. Цена 2150 т.р. Тел. 8 (912) 651-15-07

■ 3-комн. кв-ра, БР, р-н шк. №2, 5/5, 59 кв.м, ул. П.Зыкина, перепланировка. Тел. 8 (932) 606-52-64

■ 3-комн. кв-ра, БР, рядом шк. №28, ул. Российская, 20б. Перепланировка, окна поменяны, сейф-двери, м/к двери, обои, ламинат. Новая сантехника и трубы, счетчики на воду, остается встроенный шкаф-купе. Цена 1850 т.р. Тел. 3-77-48

■ 3-комн. кв-ра, г. Екатеринбург, цена 2500 т.р. Тел. 8 (922) 135-82-62

■ 3-комн. кв-ра, р-н новостроек, ул. М.Горького, 49, кирпичный дом, газ, детская площадка и корт во дворе. Тел. 8 (967) 639-37-77

■ 3-комн. кв-ра, р-н ТЦ «Квартал», 4 этаж. Цена 1850 т.р. Тел. 8 (919) 378-60-48

■ 3-комн. кв-ра, р-н школы №29, 3/5, средний подъезд, окна на обе стороны, 60 кв.м, увеличена прихожая, теплая, потолки и окна поменяны, тихие соседи. Собственник. Цена 1950 т.р. Тел. 8 (912) 232-17-41, Валентина

■ 3-комн. кв-ра, СТ, район школы №25. Цена 1670 т.р. Тел. 8 (919) 378-60-48

■ 3-комн. кв-ра, СТ, ул. Жуковского, теплая, высокие потолки, везде стеклопакеты, комнаты раздельные, просторная кухня, большой сухой подпол для хранения запасов, счетчики на э/э, х/г воду. Зеленый двор, тихий район. Цена 1800 т.р. Рассмотрим обмен на 2-комн. кв-ру. Тел. 8 (922) 608-27-97

■ 3-комн. кв-ра, СТ, центр, 2/3, цена 2250 т.р. Тел. 8 (982) 640-90-74

■ 3-комн. кв-ра, ул. Жуковского, отличное состояние, встроенная кухня и мебель. Цена 2550 т.р. Возможна ипотека. Рассмотрю варианты обмена. Тел. 8 (922) 027-68-70

■ 3-комн. кв-ра, ул. К.Либкнехта, 31, в хорошем состоянии, кирпичный дом: спецпроект 2005 г. Рядом детсад, остановки, магазины. Тел. 8 (982) 627-02-57

■ 3-комн. кв-ра, УП, 64 кв.м, ул. П.Зыкина, состояние отличное, цена разумная. Рассмотрим ипотеку и все виды сертификатов. Тел. 3-97-42

■ 3-комн. кв-ра, УП, 9/9, ул. П.Зыкина, 13. Чистая, теплая, пласт. окна, застекленный балкон, отдельный тамбур с дверями, встроенная мебель на кухне и в 1 комнате. Все приборы учета, водонагреватель. Освобождена, собственник. Торг. Без агентств. Тел. 8 (922) 168-13-76

■ 3-комн. кв-ра, УП, р-н шк. №3, освобождена. Документы готовы. Чистая продажа. Тел. 3-79-30

■ 3-комн. кв-ра, ул. Чехова, 45, средний этаж, балкон. Газовая колонка, счетчик ХВС, 2-тариф. счетчик эл-ва, кладовка из кирпича, чистый подъезд. Большой двор, детская площадка, места для авто. Тел. 8 (900) 049-35-21

■ 3-комн. кв-ра, УП. Чистая продажа. Агентствам не беспокоить. Тел. 8 (950) 194-05-91

■ 3-комн. кв-ра, ХР, 2 этаж, район ТЦ «Квартал». Или меняю на 2-комн. кв-ру, БР, ПМ, УП. Тел. 8 (902) 267-66-25

■ 3-комн. кв-ра. Тел. 8 (912) 297-19-16

ПРОДАЮ 4-КОМН.

■ **4-комн. кв-ра с дизайн. ремонтом, р-н шк. №2, кирп. дом. Тел. 8 (912) 629-32-33**

■ **4-комн. кв-ра, 2 этаж, в хорошем состоянии. Цена 2050 т.р. Или рассмотрю варианты обмена на 2-комн. кв-ру. Тел. 8 (932) 606-53-78**

■ **4-комн. кв-ра, СТ, 2/3, ул. Чехова, 24. Тел. 8 (912) 051-11-42**

■ **4-комн. кв-ра, ул. П.Зыкина, 4. Тел. 8 (912) 671-07-69**

■ **4-комн. кв-ра, ул. П.Зыкина, 4. Тел. 8 (982) 707-57-56**

■ **4-комн. кв-ра, УП, 78 кв.м, 4 этаж. Рассмотрю варианты обмена на 2-комн кв-ру. Тел. 8 (932) 127-99-02**

■ **4-комн. кв-ра, УП, 82 кв.м, в хорошем состоянии, ул. Ленина, 34. Цена 2050 т.р. Тел. 8 (912) 688-83-37**

■ **4-комн. кв-ра, УП, ул. Российская, 13. Цена 2350 т.р. Тел. 8 (912) 051-11-42**

■ **4-комн. кв-ра, УП, 60/90 кв.м, ул. П.Зыкина, 13, 9/9, 2 лоджии, евроремонт, в подарок остается мебель. Тел. 8 (922) 194-37-81**

■ 4-комн. кв-ра, УП с ремонтом и мебелью. Цена 2200 т.р. Тел. 8 (919) 378-60-48

ПРОДАЮ ДОМА

■ **1/2 часть кирпичного коттеджа, полностью благоустроенный, 58,4 кв.м, баня, теплица, насаждения, земля в собственности. Или рассмотрю обмен на кв-ру по договоренности. Тел. 8 (922) 292-84-39**

■ **2-этаж. дом из блоков, 140 кв.м, новый, ул. Революции. Тел. 8 (982) 631-71-33**

■ **деревянный дом 32,1 кв.м, баня, гараж, 10 соток. Цена 1320 т.р. Тел. 8 (912) 286-57-67**

■ **дом 117 кв.м, Краснояр, з/участок 28 соток, ц. 1060 т.р. Тел. 8 (912) 051-11-42**

■ **дом 120 кв.м, участок 10 соток. Отопление газовое, баня 60 кв.м. В шаговой доступности лес, остановка общественного транспорта. Тел. 8 (961) 776-63-34**

■ **дом 42 кв.м, ул. Кирпичников. Цена 1350 т.р. Тел. 8 (912) 051-11-42**

■ **дом 45 кв.м и з/участок 10 соток в р.п. Дружинино. В доме две большие комнаты и кухня. В шаговой доступности станция «Дружинино», электрички ходят утром и вечером. В самом поселке 9 продуктовых и 3 промтоварных магазина, школа и детсад. Прекрасный лес и водоем. Цена 600 т.р. Тел. 8 (961) 776-63-34**

■ **дом 70 кв.м и з/участок 8 соток, р-н СК «Темп», ц. 760 т.р. Тел. 8 (961) 776-63-34**

■ **дом в Мариинске. Тел. 8 (982) 704-31-12**

■ **дом за шк. №4, газ, баня. 8 (912) 049-56-63**

■ **дом с газом, недорого, в хорошем состоянии. Рассмотрю варианты обмена на квартиру по договоренности. Тел. 8 (922) 292-84-39**

■ **дом, бревно, з/участок 15 соток, ИЖС, ул. Пихтовая, эл-во. Цена 250 т.р. За маткапитал. Тел. 8 (912) 629-32-33**

■ **дом, газ, баня, ц. 1100 т.р. Тел. 8 (912) 638-49-42**

■ **дом, с. Мариинск, баня, вода. Тел. 8 (912) 638-49-42**

■ **дом, ул. Островского, 45 кв.м, 6 соток земли, все коммуникации. Цена 2550 т.р. Тел. 8 (902) 266-78-55**

■ **дом, ул. Революции, з/участок 8 соток. Цена 700 т.р. Тел. 8 (912) 051-11-42**

■ **дом, участок 12 соток, отопление газовое, баня. В шаговой доступности остановка общественного транспорта. Тел. 8 (961) 776-63-34**

■ **дом, ц.630 т.р. Тел. 8 (912) 049-56-63**

■ **дом. Тел. 8 (912) 671-07-69**

■ **жилой дом 25 кв.м, с печным отоплением, СОТ «Заречный». Прописка. За маткапитал. Тел. 8 (922) 118-14-28**

■ **жилой дом 30 кв.м, р-н Металлистов, цена 730 т.р. Тел. 8 (922) 120-08-12**

■ **жилой дом 38,8 кв.м, з/участок в собственности, ул. Д.Бедного. Цене 600 т.р. Тел. 8 (932) 606-53-78**

■ **жилой дом 40 кв.м, «СУМЗ-6», новая баня, скважина. Прописка. Рассмотрим маткапитал. Тел. 8 (922) 120-08-12**

■ **жилой дом 45 кв.м, баня, скважина, эл-во, 10 соток, п. Гусевка -1. Цена 1150 т.р. Тел. 8 (912) 286-57-67**

■ **жилой дом по ул. Чернышевского, 30 кв.м с з/участком 19 соток. Цена 850 т.р. Тел. 8 (922) 120-08-12**

■ **жилой дом, з/у 17,5 сотки, ул. Привокзальная, ц. 690 т.р. Тел. 8 (922) 118-14-28**

■ **жилой дом. Тел. 8 (922) 131-97-43**

■ **жилой кирпичный дом с газовым отоплением и центральным водоснабжением, Совхоз, ул. Восточная. Тел. 8 (932) 612-77-00**

■ **индивидуальный жилой дом 140 кв.м, без внутренней отделки, степень готовности 80%, а также з/участок 18 соток. Отопление газовое, теплые полы. Электроснабжение 380 Вт, скважина. Реальному покупателю торг. Тел. 8 (961) 776-63-34**

■ **капитальн. дом из бревна с кирп. печью, «Мечта-2», уч. огорож., ухожен, баня, 2 теплицы, гараж. Тел. 8 (922) 120-08-12**

■ **коттедж «Петровские дачи», 248 кв.м, 17,5 сотки. Тел. 8 (912) 049-56-63**

■ **коттедж, п. Крылатовский. Тел. 8 (912) 638-49-42**

■ **отличный дом, газ, вода, баня, беседка, теплицы. ДОК. Цена 1350 т.р. Тел. 8 (912) 206-51-24**

■ **отличный дом, ул. 9 Мая, гараж, участок 14 соток, 4000 т.р. Тел. 8 (912) 206-51-24**

■ **полностью благоустроенный и готовый к проживанию жилой дом 100 кв.м. З/участок полностью разработан, плодоносящие деревья. В шаговой доступности детсад, магазины, остановка общественного транспорта. Тел. 8 (961) 776-63-34**

■ **полностью благоустроенный и готовый к проживанию жилой дом 140 кв.м, 5 комнат. З/участок 8 соток, полностью разработан, баня, плодоносящие деревья, район Кирзавода Тел. 8 (961) 776-63-34**

■ **шикарный дом с з/участком, п. Краснояр, ул. Набережная, 2 этажа, из бревна, 190 кв.м, 20 соток, баня, эл-во, скважина. Тел. 8 (952) 132-60-95**

■ **2-этажный коттедж 220 кв.м, ул. Ревдинского Рабочего, все коммуникации, новая техника, в отличном состоянии. Тел. 8 (922) 194-37-81**

■ **дом, конец ул. Пугачева. Тел. 8 (912) 289-14-35**

■ 2-этажный кирпичный коттедж 200 кв.м, г. Первоуральск, благоустроенный, г/х вода, душ, ванна, два туалета, канализация, газ, гараж, надворные постройки, баня, ванна, душ. Или обмен. Тел. 8 (902) 263-67-62

■ 2-этажный кирпичный коттедж 200 кв.м, г. Первоуральск, г/х вода, две скважины, газ, душевая кабина, ванна, септик, туалет, в бане г/х вода, отопление, надворные постройки. Цена договорная. Или обмен, варианты. Тел. 8 (922) 298-95-32

■ 2-этажный коттедж в г. Первоуральске, 200 кв.м, со всеми удобствами. Или обмен, варианты. Тел. 8 (950) 199-74-16

■ благоустроенный коттедж в Мариинске. Тел. 8 (982) 645-58-75

■ деревянный дом 45 кв.м, баня, газ, вода, беседка, две теплицы, з/участок 12 соток, гараж, ул. Чкалова. Тел. 8 (922) 229-48-01

■ деревянный дом, газовое отопление, х/г вода, з/участок 13 соток, новая баня. Цена 1350 т.р. Тел. 8 (904) 169-07-04

■ деревянный дом, ул. Возмутителей, печное отопление, огород 10 соток, вода в доме. Тел. 8 (912) 632-26-52

■ дом 37,5/34,9/2 кв.м, с. Первомайское, 2 комнаты, эл-во, печь, балонный газ, колодец. Большой разработанный з/участок 18,7 сотки, баня, большой сарай. Рядом речка. Чистая продажа. Тел. 8 (912) 049-56-63

■ дом в г. Дегтярске. Или меняю на кв-ру в г. Ревде. Рассмотрю варианты. Тел. 8 (904) 386-14-92

■ дом в черте города, коробка 1 этажа, на берегу пруда, газ, эл-во, 6 соток, ИЖС, шаговая доступность. Тел. 8 (912) 205-77-30

■ дом с газом в черте города, 48 кв.м, 13 соток, ц. 1250 т.р. Тел. 8 (919) 378-60-48

■ дом-дача с новой баней, СНТ «Автомобилист», 2-этажный дом, 2 этаж мансардный, участок 5 соток, ухожен, много насаждений, две теплицы, парник. Рассмотрим маткапитал. Цена 305 т.р. Тел. 8 (922) 619-13-11

■ дом с газом. Тел. 8 (908) 925-54-21, 8 (912) 600-04-79

■ жилой 2-этажный дом-дача из бруса, 60 кв.м, СОТ «РММЗ-5». Очень комфортный, с печью-камином и мебелью. Участок разработан, новая большая баня и собственный выход в лес. Район Биатлона. Тел. 8 (922) 605-54-22

■ жилой дом (часть дома), из блоков, 2 этажа, 40 кв.м, состоит из большой комнаты и кухни. Крытый двор, ул. Декабристов, р-н Воинской. Собственность на дом и на землю. ИЖС, 10 соток, газ, вода, баня. Все ухожено, в хорошем состоянии. Гараж. Недалеко остановка. Тел. 8 (982) 645-60-40

■ жилой дом из бревна с уникальным з/участком, р-н Починка, на самом берегу, личный выход к воде, омывается с 2 сторон Ревдинским водохранилищем. Газ проходит по участку, центр. водоснабжение, э/э, баня, 2 теплицы. На участке сибирские кедры, садовые растения. Рассмотрим ипотеку, маткапитал. Цена 2000 т.р. Тел. 8 (961) 573-67-96

■ жилой дом с баней в к/с «Автомобилист». Для круглогодичного проживания. Есть печь, эл-во круглый год. Можно за маткапитал. Прописка. Цена 450 т.р. 8 (992) 006-30-75

■ жилой дом с газом за 750 т.р. Тел. 8 (919) 378-60-48

■ жилой дом со всеми коммуникациями, в черте города, баня, насаждения, земля в собственности. Документы готовы. Цена 1300 т.р. Торг. Тел. 8 (953) 825-62-53

■ жилой дом, экологически чистый район, ул. Умнова, 19, пригоден для проживания, русская печь, крытый двор, 11,5 сотки земли, в собственности, газовая труба проходит перед домом. Теплый, светлый и уютный. Вокруг элитные коттеджи, приличные соседи. Документы готовы. Цена 1100 т.р. Тел. 8 (950) 557-55-80

■ капитальный дом на фундаменте, теплая комната с печкой и мансардный этаж, колодец на участке, баня, дровяник, стайка. Участок 7 соток, ухожен, две теплицы. СОТ «Восток». Цена 550 т.р. Торг. Возможен маткапитал. Тел. 8 (982) 625-04-62

■ капитальный жилой дом в черте города, районе автостанции, ул. Интернационалистов. Изумительный вид на пруд и лес. Дом кирпичный, в хорошем состоянии, 60 кв.м. 3 комнаты, кухня, столовая. Отопление газовое, новый 2-контурный газовый котел. Рядом центральная канализация, есть возможность врезаться. Участок 10 соток. Земля разработана, ухожена. Цена 2600 т.р. Тел. 8 (902) 266-80-30

■ коттедж 150 кв.м, 2 этажа, п. Южный-1, ул. Индустриальная, 14а, участок 16,5 сотки. Дом готов под наружную отделку. Под домом два подвала (скважина) и для хранения овощей. Гараж со смотровой ямой, крытый двор. Реальному покупателю торг. Агентствам не беспокоить. Собственник. Тел. 8 (922) 223-63-02

■ коттедж 200 кв.м, г. Первоуральск, 2 этажа, со всеми удобствами. Тел. 8 (908) 909-91-66

■ коттедж 2015 г.п., р-н Металлистов, 110 кв.м, участок 10 соток. Из современных материалов, фундамент: несъемная опалубка, стены: пенополистиролбетон, кровля: ондулин. Внутренняя отделка: керамогранит, дерево. Газифицирован, автономная канализация, скважина 60 м, 1 этаж отапливается водяным теплым полом, 2 этаж: радиаторы. Комм. платежи зимой 3000 р. Тел. 8 (922) 120-08-12

■ коттедж в г. Первоуральске, полностью благоустроен, огород, две лоджии. Цена договорная. Возможен обмен. Тел. 8 (905) 800-57-61

■ небольшой дом, 18 соток ухоженной земли, постройки, вода, теплицы, гараж, отличное место для строительства. Ближний ДОК. Или меняю на 1-комн. кв-ру. Тел. 8 (919) 380-94-23

■ недостроенный дом за школой №4, 315 кв.м, все коммуникации возле дома. Все в собственности. Цена 900 т.р. Тел. 8 (912) 200-96-66

■ новый бревенчатый дом 70 кв.м, р-н ул. Металлистов, благоустроен, готов к проживанию. Земля в собственности, 8,5 сотки. Документы готовы. Тел. 8 (912) 671-24-79

■ полностью благоустроенный коттедж из кирпича, 135 кв.м, 2 этажа, ул. К.Краснова, красивый вид на пруд и город. Новая большая баня, участок 14 соток, ухожен, ландшафтный дизайн, уникальные растения. Тел. 8 (922) 144-15-40

■ прекрасный жилой дом со всеми коммуникациями, в тихом р-не, ул. Весенняя, 55 кв.м, 2 комнаты, кухня, прихожая, санузел с ванной и душевой кабиной, баня, крытый двор, мастерская, 2-этажный гостевой домик. З/участок 11 соток, земля ухожена, много насаждений, вокруг дома асфальтированные дорожки. Рассмотрим обмен на кв-ру, ипотеку. Цена договорная. Тел. 8 (953) 825-83-04

■ современный коттедж 2017 г.п., со всеми коммуникациями, полностью готов к проживанию, 2 этажа, 130 кв.м, баня с предбанником и комнатой отдыха, п. Нижнее село, г. Первоуральск. Цена 2600 т.р. Тел. 8 (992) 016-03-39

■ срочно! 2-этажный дом-дача, 60 кв.м, деревянный, с верандой, овощная яма-кессон, эл-во, печь, гараж, баня, сауна, участок 7 соток, сосновый лес, недалеко пруд. Цена 630 т.р. Торг. Рассрочка. Тел. 8 (912) 228-09-50

■ срочно! Деревянный дом возле пруда, ул. Возмутителей, 49. Участок 13 соток, земля разработана, есть фруктовые деревья, ягоды, возможность для строительства нового дома. Тел. 3-97-43

■ часть кирпичного жилого дома, р-н Биатлона, 2 комнаты, газ, скважина, ремонт. Цена 1050 т.р. Или рассмотрим обмен. Тел. 8 (953) 821-54-99

■ ш/з дом, участок 6,6 сотки, новая теплица, эл-во, газ, вода. Док. Цена 1400 т.р. Торг. Собственник. Тел. 8 (902) 585-20-19

ПРОДАЮ УЧАСТКИ

■ **дача с теплым домом, крайний участок с выходом на поселок, 7 соток, р-н шк. №4. Большая теплица. Цена 300 т.р. Рассм. маткапитал. Тел. 8 (922) 120-08-12**

■ **два смежных участка, Гусевка. Тел. 8 (922) 292-83-54**

■ **з/участки в черте города и районе Гусевки-1. Тел. 8 (932) 612-77-00**

■ **з/участки за шк. №4 от 10 соток, с лесом. Тел. 8 (922) 120-08-12**

■ **з/участки по 10 соток, ИЖС, р-н Промкомбината, ул. Ракитовая, Дубравная, Тополиная, эл-во есть. Недорого. Тел. 8 (922) 120-08-12**

■ **з/участки, Ельня, р-н Починка, рядом пруд, до 18 соток. Тел. 8 (922) 118-14-28**

■ **з/участок 10 соток, ул. Звездная, 16, район Металлистов, кад. №66:21:0101077:987, ИЖС. Цена 230 т.р. Тел. 8 (912) 211-44-77**

■ **з/участок 15 соток, п. Ледянка, ул. Фиалковая, ц. 200 т.р. Тел. 8 (912) 211-44-77**

■ **з/участок 15 соток, п. Мариинск, ул. Южная, за школой, кад. №66:21:1501001:178. Цена 280 т.р. Тел. 8 (912) 211-44-77**

■ **з/участок на Гусевке-1, 18,7 сотки. Тел. 8 (922) 020-97-32**

■ **з/участок у Биатлона, цена 120 т.р. Тел. 8 (922) 131-97-43**

■ **з/участок, Гусевка, ул. Дальняя, эл-во, цена 70 т.р. Тел. 8 (922) 118-14-28**

■ **з/участок, Гусевка-1, 11 соток. Цена 280 т.р. Тел. 8 (932) 612-77-00**

■ **з/участок, р-н Металлистов, ул. Звездная, 10 соток, в собственности. Цена 250 т.р. Тел. 8 (912) 211-44-77**

■ **з/участок. Тел. 8 (953) 824-97-27**

■ **з/участок. Тел. 8 (982) 704-31-12**

■ **земля ИЖС. Тел. 8 (912) 638-49-42**

■ **недорого! Последние з/участки у воды с живым хвойным лесом, п. Мариинск, Свердловской области, эл-во, дорога. Тел. 8 (922) 118-14-28**

■ **с/участок 6 соток, «РММЗ-6», дом, баня. Цена 380 т.р. Тел. 8 (912) 051-11-42**

■ **с/участок 8 соток, «РММЗ-1». Цена 1000 т.р. Тел. 8 (912) 051-11-42**

■ **с/участок за маткапитал. Тел. 8 (900) 198-68-38**

■ **с/участок с домом и баней, район Биатлона, СОТ «Надежда-4». Цена 390 т.р. Тел. 8 (902) 266-78-55**

■ **сад «РММЗ-6». Тел. 8 (922) 131-97-43**

■ **сад, участок разработан, домик с печкой. Тел. 8 (982) 637-32-44**

■ **СОТ «Дружба», з/участок 7 соток, дом 10,5 кв.м, з/э. Тел. 8 (982) 631-71-33**

■ **СОТ «СУМЗ-2», все насаждения, теплицы, дом, з/у 6,6 сотки. Тел. 8 (982) 631-71-33**

■ **срочно! З/участок 15 соток, п. Мариинск, ул. Южная, 13, под ИЖС. Цена 300 т.р. Тел. 8 (982) 622-80-05**

■ **ухоженная дача с отаплив. 2-этажным домом и баней, «СУМЗ-7». Рассм. маткапитал. Цена 370 т.р. Тел. 8 (912) 629-32-33**

■ **2-этажная дача 50 кв.м в п. Краснояре, участок 10 соток, разработан, баня. Тел. 8 (922) 194-37-81**

■ **з/уч. 20 соток, Промкомбинат, ул. Есенина, комм. рядом. Тел. 8 (922) 222-27-70**

■ **з/участки по 15 соток, п. Мариинск, ул. Южная и ул. Школьная. Участки смежные. Тел. 8 (982) 634-60-00**

■ **з/участок 15 соток, п. Краснояр, ул. Кедровая. Тел. 8 (922) 194-37-81**

■ **с/участок 6 соток, СОТ «РММЗ-6», Учительский, ц. 300 т.р. Тел. 8 (922) 134-98-78**

■ **сад «Заря-2», домик, теплица, насаждения. Тел. 8 (922) 216-34-10**

■ **участки ИЖС, ул. Лучистая, Летняя. Тел. 8 (922) 121-01-83**

■ **участок «Петровские дачи». Тел. 8 (950) 191-16-63**

■ **участок 10 соток, район школы №4. Тел. 8 (932) 609-76-24**

■ **участок 16,5 сотки, «Петровские дачи», Совхоз, Починок, ул. Черничная, 23. Высокое ровное место, рядом лес, эл-во, дорога. Цена 480 т.р. Тел. 8 (912) 756-55-85**

■ 2-этажная дача в СОТ «Восток», 6 соток, р-н Кирзавода. Дом пригоден для круглогодичного проживания, большие окна. 1 этаж: прихожая, кухня и большая комната. 2 этаж: просторная комната. Печное отопление, новая кровля. Стайка, туалет, свой колодец, бассейн. Парковочное место, эл-во круглый год. Ухоженный участок, насаждения, теплица. Прописка. Остановка в 7 мин ходьбы. Возможна продажа за матсертификат. Тел. 3-94-77

■ два з/участка под ИЖС, в будущем элитном коттеджном поселке Ельня, на берегу пруда, 10 и 15 соток, по привлекательной цене. Тел. 8 (922) 176-32-99

■ два смежных участка по 8 соток в к/с «Ильмовка», рядом с заповедником «Оленьи ручьи», за областной маткапитал. На одном участке домик, стайка с инвентарем. Эл-во круглый год, насаждения, рядом лес, речка. Цена 90 т.р. Тел. 3-94-40

■ з/участки в Мариинске, ул. Осенняя, 4 шт., расположены рядом, по 15 соток. Цена 190 т.р. за каждый. Возможен торг. Тел. 8 (922) 189-96-33

■ з/участки на Промкомбинате, 10 соток, новая нарезка, ул. Дубравная. Цена 350 т.р. В наличии несколько участков рядом. Собственник. Возможен торг, рассрочка. Тел. 8 (958) 877-42-71

■ з/участок «СУМЗ-2», в шаговой доступности остановка, магазин, разработан, 8 соток. Тел. 8 (908) 916-67-42

■ з/участок «СУМЗ-5». Тел. 8 (922) 602-15-70

■ з/участок 10 соток за СК «Темп». Тел. 8 (999) 568-28-42

■ з/участок 10 соток, Мариинск. Цена 550 т.р. Тел. 8 (962) 315-44-17

■ з/участок 10 соток, на Промкомбинате, дорога, эл-во. Цена 350 т.р. Тел. 8 (922) 165-02-24

■ з/участок 12 соток, газ, эл-во, рядом остановка, магазин. Цена 650 т.р. Тел. 8 (961) 776-63-34

■ з/участок 15 соток, п. Ледянка, ул. Яблоневая, ровный, дорога, эл-во, разрешение на строительство дома. Цена 80 т.р. Тел. 8 (992) 009-64-38

■ з/участок 15 соток, п. Ледянка. Недорого. Собственник. Тел. 8 (922) 120-40-52

■ з/участок 15 соток, п. Ледянка. Тел. 8 (953) 821-31-10

■ з/участок 40 Га, в Артинском районе. Тел. 8 (912) 689-92-81

■ з/участок 6,5 сотки, СОТ «Заречный», разработан, насаждения, 1 теплица. Цена 150 т.р. Тел. 8 (912) 651-15-03

■ з/участок в Кунгурке, урочище Дегтяные, сектор «Ж», 15 соток, эл-во подведено, будет газ, вода. Собственник. Кадастровый паспорт 66:21:1401002:1146. Цена 115 т.р. Тел. 8 (922) 222-74-48

■ з/участок в р-не СК «Темп». Собственник. Документы готовы. Тел. 8 (950) 652-78-26

■ з/участок в СОТ, Гусевка, 45 соток. Цена 450 т.р. Тел. 8 (919) 378-60-48

■ з/участок ИЖС, р-н СК «Темп», ул. Парковая, все коммуникации рядом. Тел. 8 (932) 112-59-05

■ з/участок на Промкомбинате, ЗНП, ИЖС, 10 соток. Цена 350 т.р. Тел. 8 (922) 137-87-37

■ з/участок на Промкомбинате, ул. Ракитовая, 10 соток, ЗНП, ИЖС. Цена 350 т.р. Тел. 3-79-42

■ з/участок, п. Ледянка, ул. Проспект, 10 соток, экологически чистый р-н, в шаговой доступности Мариинский пруд. Ровный, эл-во, асфальтированная дорога. ЗНП для ведения ЛПХ. Цена 150 т.р. Собственник. Тел. 8 (958) 877-42-63

■ з/участок, р-н Гусевки, РММЗ, 10 соток. Тел. 8 (922) 177-38-29

■ с/участок «Автомобилист», 5,3 сотки, удобный подъезд. Недорого. Тел. 8 (902) 275-92-98

■ с/участок «Заря-2», уч. №27, 5,5 сотки, домик и две теплицы. Цена 200 т.р. Тел. 3-36-31

■ с/участок «Надежда-4», за Биатлоном, дом, две теплицы. Тел. 8 (922) 618-65-08, 3-21-22

■ с/участок «Рябинка», 2-этажный кирпичный дом, эл-во круглый год. Рассмотрим матсертификат. Цена 550 т.р. Тел. 8 (902) 500-90-23

■ с/участок «СУМЗ-2», 10 соток, с урожаем. Баня, скважина, кессон, летний домик, много насаждений. Тел. 8 (912) 224-43-23

■ с/участок «СУМЗ-2», №24, две новые теплицы, деревянный дом, 6,5 сотки, две яблони, черемуха, кустарники. Тел. 5-13-04, 8 (922) 165-66-17

■ с/участок «СУМЗ-2», две новые теплицы, деревянный дом, 6,5 сотки. Тел. 5-13-04

■ с/участок «СУМЗ-4», за «Поле чудес». Цена договорная. Тел. 8 (950) 540-82-73

■ с/участок «СУМЗ-4», на Кабалино. Недостроенный дом, стройматериалы, две теплицы 3х6, 5,8 сотки, вода, кусты. Ухоженный, сухой, хорошие соседи. Собственник. Документы готовы. Тел. 5-81-78, 8 (952) 729-20-21

■ с/участок «СУМЗ-4», район «Поле чудес». Цена 250 т.р. Агентствам не беспокоить. Тел. 8 (953) 009-71-84

■ с/участок «СУМЗ-6», 7,7 сотки. Цена 250 т.р. Тел. 8 (902) 265-97-27

■ с/участок 10 соток, г. Екатеринбург, п. Северка. Кадастровый паспорт 66:41:0209035:131. Цена 220 т.р. Тел. 8 (909) 018-29-11

■ с/участок в к/с «Рябинка», 6,1 сотки, домик, вода круглосуточно, эл-во круглый год. Тел. 8 (922) 108-72-16

■ с/участок в черте города, «СУМЗ-1а», за СК «Темп», 5 соток, ухожен, дом-баня, теплицы, емкости для полива. Тел. 8 (912) 614-33-68

■ с/участок с домом за маткапитал, в черте города, 6 соток, теплицы, разработан, ухожен, все посадки, дом с русской печкой. Цена 450 т.р. Тел. 8 (953) 825-83-03

■ сад «Заря-4» с домиком за МК. Тел. 8 (919) 378-60-48

■ сад «Мечта-1», большой кирпичный дом с русской печью, две комнаты, прихожая, з/участок 6 соток, баня, гараж из блоков, теплицы. Возможен маткапитал. Тел. 8 (912) 629-32-33

■ сад «РММЗ-3». Тел. 8 (904) 175-61-51

■ сад «СУМЗ-2», 7 соток, дом с двумя комнатами, печь-буржуйка, ремонт, две большие теплицы, овощная яма-кессон, колодец для сбора воды, два парника и пр. хозпостройки. Цена 300 т.р. Тел. 5-01-68

■ сад «СУМЗ-5», 5,2 сотки, небольшой кирпичный дом с печкой, яма, теплица, баня. Собственник. Тел. 8 (904) 984-86-36, Елена

■ СОТ «Рассвет», р-н «Поле чудес», з/участок 9 соток, в шаговой доступности от города и остановок. Домик, баня, две теплицы, хозпостройки, эл-во, вода, насаждения. Участок ухожен. Возможно строительство капитального дома. Собственный выход в лес. Тел. 8 (922) 106-97-74, 8 (922) 601-26-55

■ срочно! З/участок под ИЖС, р-н Биатлона, кад. №66:21:0101077:934. Рядом лес, пруд, в конце ул. Пугачева. Будет проводиться эл-во, газ недалеко. Улица разрабатывается, начали делать отсыпку. Торг. Возможно использование областного или маткапитала. Тел. 8 (922) 297-72-23

■ срочно! Недорого участок на Гусевке, 10 соток, свет подведен. Тел. 8 (922) 601-66-65

■ участок 6 соток в к/с «Рябинка», летний дом, эл-во, разработан. Цена 150 т.р. Тел. 8 (922) 171-35-43

■ участок в к/с, г. Дегтярск, 5 соток, разработан. Насаждения, хорошая бытовка, экологически чистый район, рядом лес. Возможна рассрочка. Собственник. Тел. 8 (919) 397-96-04

■ участок на Гусевке-1, СОНТ №7, 14 соток, неразработан, эл-во на участке. Цена 150 т.р. Тел. 8 (909) 007-06-12

■ участок в СОТ «Восток», 7 соток. Тел. 8 (922) 107-97-28

■ участок, ИЖС, «Шервудский парк», элитный коттеджный поселок в 25 км от г. Екатеринбурга. На участке газ, скважина, эл-во, охрана, асфальтированная дорога. Тел. 3-98-80

ПРОДАЮ ГАРАЖИ

■ **гараж в ГСК «ЖД-4». Цена 190 т.р. Тел. 8 (922) 120-08-12**

■ **гараж в ГСК «Железнодорожник-4», на два места, цена договорная. Тел. 8 (912) 211-44-77**

■ **гараж, ц. 80 т.р. Тел. 8 (912) 286-57-67**

■ **капитальный гараж в ГСК «Северный». Цена 130 т.р. Тел. 8 (912) 286-57-67**

■ **капитальный гараж за «Огоньком». Цена 150 т.р. Тел. 8 (932) 612-77-00**

■ **гараж 4х12, ворота 3х3, 380 V, 2 ямы, сухие. Цена 200 т.р. Тел. 8 (908) 633-94-79**

■ гараж «ЖД-1». Тел. 8 (922) 119-52-00

■ гараж «ЖД-4», большие стеллажи. Тел. 8 (922) 194-42-20

■ гараж «Железнодорожник-1», 4х6, овощная яма. Тел. 8 (922) 175-09-61

■ гараж «Железнодорожник-4», без ям, облагорожен. Цена 130 т.р. Тел. 8 (910) 856-41-64

■ гараж «Железнодорожник-4», можно под ГАЗель. Тел. 8 (922) 108-31-95

■ гараж 22 кв.м в ГСК «Восточный», за «Огоньком». Тел. 8 (902) 266-80-21

■ гараж в ГСК «Металлург». Тел. 8 (902) 272-25-07

■ гараж в ГСК «Южный», круглосуточная охрана, смотровая и овощная ямы. Тел. 8 (912) 272-70-84

■ гараж в ГСК «Южный», смотровая и овощная ямы. Тел. 8 (922) 291-81-58, 3-51-19

■ гараж в р-не бани по ул. Чехова. Тел. 8 (922) 149-74-15

■ гараж, ул. Мира, 23. Тел. 8 (909) 019-42-00, 8 (919) 379-44-97

■ гараж. Цена 155 т.р. Торг. Тел. 8 (966) 702-29-99

■ железный гараж 3х6 м, основание швеллер, металл 3 мм. Возможна доставка, монтаж. Тел. 8 (950) 635-76-40

■ капитальный гараж в ГСК «Строитель», РКЗ, удобное место. Возможна рассрочка платежа. Тел. 8 (912) 222-08-91

■ капитальный гараж под ГАЗель, новые ворота, счетчик, в черте города, ул. Ярославского, оштукатурен, в отличном состоянии, смотровая яма. Дешево. Или меняю на сад. Тел. 8 (932) 127-63-20

■ капитальный гараж, счетчик, новые ворота, оштукатурен, в отличном состоянии. Цена 150 т.р. Тел. 8 (912) 251-89-03

27 августа 2018 г.
ушла из жизни

СИНЦОВА ЗОЯ ВАСИЛЬЕВНА

Ты была примером
нам всегда,
Как человек,
душою чистый,
И память о тебе жива
В сердцах и душах
твоих близких.

Родные

1 сентября 2018 г. исполнится 40 дней со дня смерти

УТЮМОВА ВЯЧЕСЛАВА ВАСИЛЬЕВИЧА

31.01.1950 года рождения

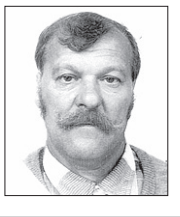

1 сентября исполнится 3 года,
как ушел из жизни

КОЛПАКОВ НИКОЛАЙ АЛЕКСЕЕВИЧ

Помним, любим. Все, кто знал и
помнит его, помяните добрым словом.

Жена, дети, родные

31 августа 2018 года исполняется 4 года,
как нет с нами нашего родного, любимого
мужа, отца, дедушки

ЖОВТЮКА ВЛАДИМИРА ГРИГОРЬЕВИЧА

Как много нашего ушло с тобой,
Как много твоего осталось с нами.
Мы будем помнить о тебе, родной.
Из жизни ты ушел непостижимо рано.
И боль не выразить словами.
Тепло души твоей осталось с нами.
Кто знал его, помяните добрым словом.

Жена, дети, родные и близкие

ПРОДАЮ ПРОЧЕЕ

■ аптека, ул. Цветников, 7, 190 кв.м. Своя парковка. Помещение прошло лицензирование для ведения фармацевтической деятельности, имеет две входные группы. Цена 14 млн.р. Тел. 8 (922) 189-96-33

■ отдельностоящее нежилое здание расположенное на з/участке. Рассмотрю обмен на жилую недвижимость. Тел. 8 (922) 292-84-39

■ продам или сдам в аренду склад (ангар) 450 кв.м и офисное помещение со всеми коммуникациями. Тел. 8 (922) 131-22-22

■ два коммерческих помещения 55 и 28 кв.м, с отдельными входными группами, р-н школы №1, ул. Цветников, 29, одна из самых проходных улиц города. Под магазин или офис. Цена договорная. Тел. 8 (922) 118-14-28

СДАЮ ЖИЛЬЕ

■ 1-комн. кв-ра с мебелью. Тел. 8 (922) 131-97-43

■ 1-комн. кв-ра, ГТ. Тел. 8 (922) 131-97-43

■ 2-комн. кв-ра Тел. 8 (922) 131-97-43

■ на час, сутки красивая 1-комн. кв-ра с новым ремонтом. Тел. 8 (900) 198-68-38

■ 1-2-комн. кв-ра на час, сутки, неделю. Тел. 8 (982) 653-87-92

■ 1-комн. кв-ра на длительный срок. Тел. 8 (912) 282-71-04

■ 1-комн. кв-ра на час, два, сутки. Тел. 8 (919) 386-92-49

■ 1-комн. кв-ра на час, сутки, центр. Тел. 8 (999) 568-28-42

■ 1-комн. кв-ра, р-н шк. №29, длительно. Тел. 8 (982) 606-21-01

■ 1-комн. кв-ра, ул. М.Горького, 54, 2 этаж, 40 кв.м, с мебелью, 7000 р. Тел. 8 (902) 264-22-48

■ 1-комн. кв-ра, ул. Цветников, ближе к автовокзалу, 2 этаж, входные сейф-двери, мебель-шкаф. Оплата помесячно. Предоплата. Тел. 8 (982) 745-18-02

■ 1-комн. кв-ра. Тел. 8 (950) 190-47-53

■ 1-комн. кв-ра. Тел. 8 (952) 727-89-13

■ 1-комн. кв-ра. Тел. 8 (953) 386-83-90

■ 1-комн. кв-ра. Тел. 8 (982) 746-80-87, 8 (912) 031-69-28

■ 2-комн. кв-ра на длительный срок, район шк. №3. Тел. 8 (922) 113-30-33

■ 2-комн. кв-ра с мебелью. Тел. 8 (919) 391-55-34

■ 2-комн. кв-ра, р-н шк. №3, на длительный срок. Тел. 8 (919) 582-15-58

■ 2-комн. кв-ра, УП, 20/9/9 кв.м, балкон. Тел. 8 (904) 382-38-15

■ 2-комн. кв-ра. Тел. 8 (904) 384-00-08

■ 2-комн. кв-ра. Тел. 8 (922) 025-88-85

■ две комнаты в 3-комн. кв-ре, частично с мебелью, к/услуги+договор. Тел. 8 (904) 164-50-18

■ комната 15 кв.м. Тел. 8 (952) 149-41-61

■ комната в коммунальной квартире, без мебели. Цена 3000 р. Тел. 8 (992) 332-95-27

■ комната, 5000 р. Тел. 8 (912) 225-76-23

■ комната. Тел. 8 (908) 907-84-75

■ комната. Тел. 8 (912) 692-42-55

■ комната. Тел. 8 (922) 141-88-30

СДАЮ ПРОЧЕЕ

ОФИСНЫЕ ПОМЕЩЕНИЯ В АРЕНДУ

От 12 м², ул. Энгельса, 57, 3 этаж

Тел. 8 (912) 208-75-52

■ аренда кабинета для массажа, маникюра, косметолога, светлый, уютный, 10 кв.м, при салоне красоты. Тел. 8 (902) 268-96-36

■ магазин «Финфлаер», ул. Мира, 13, 75 кв.м. Цена договор. Тел. 8 (922) 601-59-25

■ нежилые помещения 17 и 54 кв.м по ул. Энгельса, 54. Тел. 8 (922) 202-61-72

■ сдам в аренду или продам магазин в центре, 42 кв.м. Можно под офис. 10 т.р.+комм. услуги. Тел. 8 (912) 282-75-03

СНИМУ НЕДВИЖИМОСТЬ

Сниму в аренду офисное помещение

с отдельным входом

60-80 кв.м

на длительный срок

Тел. 8 (912) 288-01-97

■ 1-комн. кв-ра в районе Еврогимназии. Тел. 8 (902) 870-33-09

■ гараж. Тел. 8 (982) 636-73-95

■ на длительный срок полностью меблированная 2-3-комн. кв-ра. Тел. 8 (922) 222-88-97

■ срочно! Недорого жилье. Рассмотрю все варианты. Тел. 8 (950) 644-45-54

КУПЛЮ НЕДВИЖИМОСТЬ

■ 1-2-комн. кв-ра за наличный расчет. Рассмотрю любой район. Тел. 8 (902) 448-90-49

■ 1-комн. кв-ра до 1100 т.р. Рассмотрю все варианты. Тел. 8 (922) 020-97-32

■ 1-комн. кв-ра у собственн. Тел. 3-95-50

■ 1-комн. кв-ра. Тел. 8 (912) 211-44-77

■ 1-комн. кв-ра. Тел. 8 (912) 638-49-42

■ 1-комн. кв-ра. Тел. 8 (982) 704-31-12

■ 2-комн. кв-ра в любом районе за наличный расчет. Недорого. Тел. 8 (912) 286-57-67

■ 2-комн. кв-ра до 1500 т.р. Тел. 8 (922) 292-84-39

■ 2-комн. кв-ра. Тел. 8 (912) 206-51-24

■ 2-комн. кв-ра. Тел. 8 (912) 211-44-77

■ 2-комн. кв-ра. Тел. 8 (912) 638-49-42

■ 2-комн. кв-ра, р-н автостанции. Тел. 8 (912) 671-07-69

■ 2-комн. кв-ра. Тел. 8 (982) 704-31-12

■ 3-комн. кв-ра, БР, р-н шк. №3. Рассмотрю все варианты. Тел. 8 (932) 606-53-78

■ дом для проживания. Тел. 8 (912) 211-44-77

■ жилой дом. Тел. 8 (902) 448-90-49

■ комната за наличные. Тел. 3-94-40

■ с/участок с домом в Ревде. Тел. 3-98-80

■ срочно! дом. Тел. 8 (932) 600-69-01

■ 3-комн. кв-ра в районе школы №3. Тел. 8 (922) 121-01-83

■ 1-комн. кв-ра у собственника. Рассмотрю варианты. Тел. 8 (950) 636-80-83, Светлана

■ 1-комн. кв-ра, БР, средний этаж. Агентствам не беспокоить. Тел. 8 (902) 263-76-62

■ 3-комн. кв-ра у собственника, район школы №25. Тел. 8 (953) 601-34-50

■ дом у собственника. Рассмотрю варианты. Тел. 8 (932) 614-34-22

■ з/участок. Рассмотрю район Гусевки, Шумихи, Крылатовки, Кунгурки и др. отдаленные районы. Рассмотрю сады. Посредникам не беспокоить. Тел. 8 (912) 051-48-16

■ квартира ГТ в любом состоянии. Тел. 8 (922) 116-97-69

■ срочно! 2-комн. кв-ра, УП, за наличный расчет, не крайний этаж. Тел. 3-40-22, 8 (902) 273-59-41

ПРОДАЮ ОТЕЧЕСТВЕННЫЕ АВТО

■ ВАЗ, Приора, 12 г.в., после ДТП. Тел. 8 (999) 568-28-42

■ ВАЗ-21061. Тел. 8 (963) 032-33-87

■ ВАЗ-2109, 99 г.в., цвет «баклажан», передние ЭСП, в хорошем состоянии. Цена 35 т.р. Тел. 8 (958) 133-35-99

■ ВАЗ-2114, 10 г.в., один хозяин, цвет черный, комплектация «люкс», подогрев сидений. Тел. 8 (902) 263-67-62

■ ВАЗ-21213, Нива, 96 г.в. Тел. 8 (908) 639-97-23

■ Лада Гранта, 13 г.в., в хорошем состоянии. Или меняю на ГАЗель, УАЗ или Ниву. Тел. 8 (996) 171-15-49

■ Лада Гранта, 15 г.в., цвет черный. Музыка, сигнализация, тонировка, зимняя резина, в отличном состоянии. Цена договорная. Тел. 8 (905) 800-57-61

■ Лада Калина, хэтчбек, 08 г.в., пробег 55 т.км, один хозяин, музыка, сигнализация, стеклоподъемники, центральный замок, электроусилитель, чехлы, небитая. Тел. 8 (902) 263-67-62

■ Ока, 00 г.в., после капремонта. Тел. 8 (909) 019-42-00, 8 (919) 379-44-97

ПРОДАЮ ИНОМАРКИ

■ Peugeot Partner, 13 г.в., цвет коричневый, 1,6 л, 120 л.с., состояние нового авто. Тел. 8 (912) 042-74-96

■ Daewoo Matiz, 11 г.в. Срочно. Недорого. Тел. 8 (953) 385-46-16

■ Audi 80, 89 г.в., в нормальном состоянии, в подарок Audi 80, на ходу, после ДТП, на запчасти. Цена 75 т.р. Тел. 8 (919) 380-94-23

■ BMW X-5, 03 г.в., дизель, хорошее состояние. Тел. 8 (950) 203-01-77

■ Chery Tiggo FL, 14 г.в., цвет серебристый, один собственник, в идеальном состоянии, без ДТП, приобретали в автосалоне, комплект зимних колес на литых дисках, фаркоп, чехлы, пробег 30 т.км. Цена 470 т.р. Тел. 8 (912) 691-65-00

■ Ford Fusion, 07 г.в., отличное состояние, небитый, некрашеный, полная комплектация, ЭСП, ГУР, кондиционер, подогрев сидений, чехлы. Цена договорная. Тел. 8 (902) 263-67-62

■ Hyundai Accent, 05 г.в., цвет черный, ГУР, кондиционер, ЭСП, отличное состояние. Цена договорная. Тел. 8 (902) 263-67-62

■ Nissan Tiida, 08 г.в., небитая, некрашеная, отличное состояние, кондиционер, ЭСП, ухоженный. Цена договорная. Или обмен. Тел. 8 (908) 909-91-66

■ Nissan Tiida, 08 г.в., небитая, некрашеная, отличное состояние, полная комплектация, безключевой доступ, электрозеркала, подогрев сидений, ЭСП, центр. замок, кондиционер, ГУР, подлокотник, противотуманные фары, кожаные чехлы, дв. 1,6, механика, Bluetooth. Тел. 8 (902) 263-67-62

■ Nissan X-Trail, 02 г.в., цвет серебристый, правый руль. Тел. 8 (908) 918-24-52

■ Renault Logan, 06 г.в., в хорошем состоянии, цвет темно-синий, кондиционер, ГУР, ABS, Airbag, автозапуск, музыка. Цена 195 т.р. Торг. Тел. 8 (922) 214-14-35

■ Renault Logan, 06 г.в., музыка, сигнализация, ГУР, ЭСП, тонировка, ПТС-оригинал. Цена договорная. Тел. 8 (902) 263-67-62

■ Renault Logan, 07 г.в., без аварий, цвет черный, бензин-газ, газ 4 поколения, прво Италии, автозапуск, музыка. Цена 210 т.р. Торг. Тел. 8 (922) 124-88-33

■ Toyota Funcargo, 03 г.в., отличное состояние, небитая, некрашеная, дв. 1,3, коробка-автомат, правый руль, ГУР, кондиционер, ЭСП, электроскладываемые зеркала с регулировкой, сидение-трансформер, литые диски, ПТС-оригинал. Один хозяин. Цена договорная. Или обмен, варианты. Тел. 8 (902) 263-67-62

■ Toyota Rav-4, 94 г.в., цвет зеленый, правый руль, полный привод. Тел. 8 (992) 008-88-75

ПРОДАЮ ПРОЧИЕ

■ ГАЗель-тент, 05 г.в., дв. 406, 16-кл., газ-бензин, отличное состояние, небитая, новые ходовая и тент. Один хозяин, ПТС-оригинал. Цена договорная. Или обмен. Тел. 8 (902) 263-67-62

■ ГАЗель-тент, в хорошем состоянии. Недорого. Тел. 8 (922) 224-75-31

ПРОДАЮ МОТОТЕХНИКУ

■ мопед «Атлант», 72 куб., пробег 3,6. Тел. 8 (950) 557-76-61

■ мотоцикл. Или меняю на скутер. Тел. 8 (996) 189-30-61

■ самоходная конструкция трицикл. Тел. 8 (912) 049-97-60

ПРОДАЮ СЕЛЬХОЗТЕХНИКУ

■ вилы от кары, косилка КС-2,1 для Т-16, копалка 2-рядная, грабли роторные ГВД-6. Тел. 8 (902) 269-05-87

■ грабли ГВК-6, сеялка зернотравяная СЗТ-3,6. Тел. 8 (902) 269-05-87

■ картофелеуборочный комбайн ККУ-2. Тел. 8 (950) 195-51-72

■ косилка конная, культиватор пружинчатый для МТЗ, подъемник от кары, трактор Т-16. Тел. 8 (950) 195-51-72

■ тракторы ПУМ-500, 2 шт., один в рабочем состоянии, другой без двигателя, на запчасти. Цена 200 т.р. за оба, можно по отдельности. Тел. 8 (912) 240-00-09

ПРОДАЮ АВТОЗАПЧАСТИ И КОМПЛЕКТУЮЩИЕ

■ запчасти на ЗИЛ-«бычок». Тел. 8 (953) 385-46-16

■ двигатель Nissan Tiida, печки, отопитель, моторчик. Тел. 8 (908) 909-91-66

■ двигатель QG-18 Nissan Expert, в хорошем состоянии, в сборе или на запчасти. Тел. 8 (922) 198-64-46

■ диски Mazda-3, Toyota Corolla. Тел. 8 (908) 909-91-66

■ диски R-13. Или меняю на диски R-15, 16. Тел. 8 (908) 909-91-66

■ домкрат 3-5 т. Тел. 8 (908) 909-91-66

■ задняя левая дверь и мобилайзер Opel Astra, недорого. Тел. 8 (902) 263-67-62

■ запчасти ВАЗ-09-10. Тел. 8 (922) 298-95-32

■ запчасти ВАЗ-2110, 2109, двери ВАЗ-2110, передние и задние фары ВАЗ-2109, задние сидения, задние правые двери Daewoo Nexia. Тел. 8 (902) 263-67-62

■ запчасти для а/м «Волга-3110», новые, за полцены. Тел. 8 (922) 200-69-34

■ запчасти ИЖ-Ода-2126. Тел. 8 (904) 540-82-97

■ запчасти на передний привод, расходники, переднее правое крыло, задние правые двери, левые двери, правая передняя дверь и крыло на ВАЗ-2110. Передние фары, рейка, стекла на ВАЗ-2109. Правая задняя дверь Daewoo Nexia. Тел. 8 (908) 909-91-66

■ зимняя резина R-13, 14, 15, 16. Тел. 8 (908) 909-91-66

■ зимняя шипованная резина R-13, 14, 15, 16, на дисках, комплекты по 4 шт. Тел. 8 (908) 909-91-66, 8 (902) 263-67-62

■ коврики для а/м Duster. Тел. 8 (922) 206-32-84

■ летняя резина R-13, 15, 16, на дисках и без, литые диски R-15. 8 (902) 263-67-62

■ летняя резина на дисках R-13, 14, 15, 16. Тел. 8 (908) 909-91-66

■ летняя/зимняя резина R-13, 14, 15, 16. Тел. 8 (950) 199-74-16

■ литые диски, 4 шт., в хорошем состоянии, R-14, 4x100. Тел. 8 (922) 202-70-20

■ лобовое стекло на «классику», немного б/у. Тел. 8 (922) 610-07-53

■ МАЗ-ХБС, вал стабилизатора с рычагами в сборе, телескоп КПП, тахограф «Касбий», печка в сборе, медные радиаторы печки, алюминиевый радиатор масла, 5 видов, энергоаккумулятор, проводка кабины в сборе, ресивер, фара, подрессорник, фен «Планар», 24 Вт. Тел. 8 (912) 031-71-30

■ переднее пассажирское крыло на «классику». Тел. 8 (950) 557-76-61

■ передняя ступица Nissan Tiida. Тел. 8 (908) 909-91-66

■ правая фара 2170, бендикс ЗИЛ. Тел. 8 (912) 031-71-30

■ резина «Кама-232», для «Нивы», на дисках. Тел. 8 (922) 127-40-46

■ сабвуфер, усилитель, провода, ксеноны. Тел. 8 (902) 263-67-62

■ Урал-555, р/к на пневмоусилитель тормозов. Тел. 8 (912) 031-71-30

КУПЛЮ АВТОЗАПЧАСТИ

■ автомобильный аккумулятор 12 Вт. Тел. 8 (922) 198-64-46

■ большой гидравлический 2-3-тонный домкрат на колесах. Тел. 8 (922) 298-95-32

■ брелок автосигнализации «Аллигатор». Тел. 8 (912) 297-19-87

■ домкрат гидравлический 2-3 тонный, на колесах. Тел. 8 (908) 909-91-66

■ кардан от мотоцикла М-63, М-72. Тел. 8 (919) 390-34-06

■ пистолет-толщиномер для лакокрасочного покрытия. Тел. 8 (908) 909-91-66

КУПЛЮ АВТО/МОТО

■ автомобиль в любом состоянии. Дорого. Выезд специалиста. Выкуп кредитных авто. Тел. 8 (909) 703-46-85

■ автомобиль целый/битый/кредитный по максимальной цене. Тел. 8 (902) 262-69-29

■ куплю мотоцикл «Урал» и запчасти к нему. Тел. 8 (992) 330-00-27

■ покупаем любые автомобили в Ревде и окрестностях. Выезжаем сразу! Платим достойно! Круглосуточно. Тел. 8 (922) 607-77-71

■ Chevrolet Lacetti в хорошем состоянии. Тел. 8 (950) 653-37-78

■ авто в любом состоянии. Тел. 8 (905) 800-57-61

■ автомобиль. Тел. 8 (902) 263-67-62

■ автомобиль. Тел. 8 (908) 909-91-66

■ автомобиль. Тел. 8 (922) 298-95-32

■ автомобиль. Тел. 8 (950) 199-74-16

■ сельхозтехника, трактор Т-25, Т-16. Тел. 8 (912) 689-92-81

■ скутер, мопед, мотоцикл. Тел. 8 (908) 909-91-66

ПРОДАЮ ТЕХНИКУ

■ монитор, процессор, клавиатура. Недорого. Тел. 8 (912) 213-90-03

Спортивный клуб каратэ кёкусинкай «Идущие к Солнцу»

Объявляется набор в группы разных возрастов

ДЮСШ – понедельник, среда, пятница с 20.00 до 21.30 (общая старшая группа)

Школа № 2 (зал «Престиж») – вторник, четверг с 18.00 до 19.00 (детская группа с 5 лет)

Школа № 28 – понедельник, среда, пятница с 18.30 до 19.30 (группа с 7 до 12 лет)

Обращайтесь по телефону: 8 (922) 297-37-87 (Николай Балашов)

В торговую сеть «Барин» требуются:

ПРОДАВЕЦ

с опытом работы

ЗАВЕДУЮЩАЯ

Обращаться по тел.: 5-27-30, 8 (950) 54-31-214

ИП Степанов В.В.
Такси «Пятерочка»
требуется

ДИСПЕТЧЕР

тел. 5-55-55

ИП Степанов В.В.
требуются

ОФИЦИАНТЫ

8 (922) 165-33-33

sdrevda.ru Строительный Дом

Приглашает на работу специалистов:

ДИСПЕТЧЕР
Требование: знание ПК, можно без опыта работы

ЮРИСТ
с опытом работы

ВОДИТЕЛЬ
на автобетоносмеситель, з/п при собеседовании

Телефон: 8 (34397) 3-90-90, 3-80-80
Адрес: ул. Жуковского, 23
Собеседования проходят с 10.00 до 16.00

СК «РОССИЧ» ПРИГЛАШАЕТ НА ЗАНЯТИЯ В ШКОЛЕ №1

В СЕКЦИЮ РУКОПАШНОГО БОЯ Группы: младшая (от 7 лет), старшая (от 11 лет и старше)

В СЕКЦИЮ ПОДВИЖНЫХ ИГР Группа: 5-7 лет
Подвижные игры, развитие основных физических качеств, двигательных навыков

В ГРУППУ ЖЕНСКОЙ САМООБОРОНЫ

УЛ. ЦВЕТНИКОВ, 36 • ТЕЛЕФОН: 8 (908) 913-92-10
Организационное собрание 2 сентября в 12.00

Тренер С.В.Казаринов
vk.com/rossich_revda.

Строительной организации ООО «СитиСтрой» требуются:

- **Слесари-ремонтники оборудования**
- **Электрогазосварщики** (аттестация по НАКС приветствуется)
- **Монтажники**

Тел. 8 (922) 222-66-63

■ защитное стекло для смартфона Huawei Y5C. Цена 100 р. Тел. 8 (922) 206-32-84

■ новый смартфон BlackBerry-8520, цена 1600 р. Тел. 8 (922) 119-05-63

■ пылесос «Урал». Цена 500 р. Тел. 8 (950) 557-76-61

■ две швейные машины «Подольск». Тел. 8 (922) 612-78-90

■ ручная швейная машина ПМЗ. Тел. 3-29-99

■ срочно! Оверлок GN 1-2, в рабочем состоянии, с педалью, нужна замена ножей. Или на запчасти. Цена 1000 р. Тел. 8 (904) 389-67-54

■ швейные машины «Чайка-1» и «Подольск» с электроприводом. Тел. 8 (922) 198-64-46

■ стиральная машина Samsung в отличном состоянии, цена 5000 р. Тел. 8 (967) 852-43-83

■ телевизор «Полар», 37 см, пульт, отличное изображение. Цена 1500 р. Тел. 8 (953) 603-47-31

■ телевизор «Рекорд», черно-белый, большой экран, хорошо работает, в ремонте не был. Недорого. Тел. 3-19-17

■ телевизор JVC, д. 37, цена 1500 р. Тел. 8 (909) 023-08-79

■ телевизор LG, д. 54 см. Тел. 8 (906) 801-54-87

■ телевизоры Samsung, д. 54 см, «Шилялис», д. 30 см, б/у, требуют ремонта или на запчасти. Тел. 8 (922) 610-07-53

■ цветной телевизор «Эльдорадо», д. 54 см, цена 1500 р. Тел. 8 (950) 557-76-61

■ цветной телевизор LG, 54 см, с пультом и документами, показывает отлично. Цена 1800 р. Тел. 8 (922) 167-34-91

■ вытяжка на кухню, цвет белый, подсветка. Цена 1000 р. Тел. 8 (963) 443-51-43

■ микроволновка, цена 1000 р. Тел. 8 (929) 218-09-06

■ новый аэрогриль, цена ниже магазинной. Тел. 5-39-51, 8 (929) 212-25-29

■ электросушилка «Ирит». Тел. 8 (922) 156-20-95

КУПЛЮ ТЕХНИКУ

■ акустические колонки S-30B, АС-15, радиотехника. Тел. 8 (908) 900-37-43, 8 (912) 660-37-49

■ бритвы «Ракета», «Заря», «Утро», «Труд», «Москва», «Стиз», «Спорт», «Особая». Тел. 8 (912) 206-13-34

■ кинокамеры «Красногорск», «Конвас», «Кинор», «Киев», объективы, фотоаппараты «Зенит», «Зоркий», «Фэд», магнитофон «Яуза-5». Тел. 8 (912) 206-13-34

■ новый большой ЖК-телевизор, монитор, телефон, планшет. Тел. 8 (902) 263-67-62

■ новый пылесос, фотоаппарат. Тел. 8 (902) 263-67-62

■ новый системный блок. Тел. 8 (902) 263-67-62

■ приставка Sony PlayStation. Тел. 8 (902) 263-67-62

ПРОДАЮ МЕБЕЛЬ

■ диван в хорошем состоянии, немного б/у, цена 6000 р. Тел. 8 (953) 005-86-19

■ диван и кресло-кровать, все в идеальном состоянии, без потертостей и пятен, р-р в разложенном виде: диван 200х120, кресло 180х85. Цена 10 т.р. Тел. 8 (912) 669-55-20

■ кухонная металлическая мойка, 45х50, немного б/у. Тел. 8 (922) 028-87-25

■ новая эмалированная раковина для кухни, 50х50, в комплекте кран, гофр, переходники. Цена ниже магазинной. Тел. (913) 526-04-88

■ обеденный стол, цена 500 р. Тел. 8 (929) 218-09-06

■ книжный шкаф. Недорого. Тел. 8 (922) 228-00-63

■ кухонный гарнитур: 4 шкафа и пенал, в хорошем состоянии, цвет желтый. Цена 8000 р. Торг. Тел. 8 (982) 624-17-53, 3-58-52

■ модульная стенка в отличном состоянии, цвет «орех», полированная, очень красивая, 3,4 м. Цена 10 т.р. Тел. (913) 526-04-88

■ набор мебели для прихожей, без шкафа, б/у. Тел. 8 (922) 610-07-53

■ письменный стол, нормальное состояние. Недорого. Самовывоз. Тел. 8 (922) 129-38-69

■ полированная стенка, коричневая, 3 секции, 3х2,2 м. Цена 1000 р. Самовывоз. Тел. 8 (912) 216-73-25

■ стенка, цвет «орех», 3,6х2,2, м, 4 секции. Недорого. Тел. 5-21-65, 8 (912) 275-69-48

■ стенка-горка 5 м, цвет «орех», цена 9000 р. Тел. 8 (953) 005-86-19

■ стенка-горка, светлая, ц. 6000 р., компьютерный стол, светлый, ц. 2000 р., все в отличном состоянии. Тел. 8 (912) 671-24-79

■ спальный гарнитур, цвет «вишня». Цена 25 т.р. Тел. 8 (950) 642-51-98

■ мягкая мебель: диван и два кресла. Спальный гарнитур из 4 предметов. Стенка. Тел. 8 (922) 211-83-40

■ новый комплект покрывал для мягкой мебели, с этикеткой, хорошее качество, пр-во Белоруссии, покрывало на диван 160х220, два покрывала на кресла 90х160, цвет бежево-коричневый. Цена 2600 р. Тел. 8 (922) 155-99-73

■ трюмо с большим зеркалом, две тумбы, б/у. Тел. 8 (922) 610-07-53

■ тумба под телевизор, со стеклом и полкой, цвет черный, на колесиках, р-р 60х45х60. Цена договорная. Тел. 5-21-65, 8 (912) 275-69-48

■ фотопанно на флизелиновой основе, 250х280 см, моющееся, два полотна, один шов. Недорого. Тел. 8 (912) 031-71-30

ПРОДАЮ ДЕТСКИЕ ТОВАРЫ

■ детская летняя коляска Peg Perego, цвет коричневый, хорошее состояние, в комплекте накидка для ножек и накидка от дождя. Цена 3500 р. Тел. 8 (912) 245-77-36

■ детская летняя коляска. Тел. 8 (904) 164-16-02

■ коляска Camarello, 3в1, в отличном состоянии. Цена 5000 р. Тел. 8 (919) 360-66-23

■ коляска в хорошем состоянии, зима-лето. Цена 10 т.р. Тел. 8 (912) 051-11-43

■ прогулочная коляска, цвет красный, б/у цена 600 р. Тел. 8 (902) 151-95-44

■ детский пуховик, рост 94-98, куртка-парка, удлиненный, красно-черный, цена 4000 р. Тел. 8 (912) 245-77-36

■ куртка на мальчика, осень-весна, р-р 44-46. Тел. 8 (912) 657-41-12

■ новые джинсы Gloria Jeans, на 13-14 лет, рост 164 см, цена 450 р. Новая детская куртка на ребенка 5 лет, цвет салатный, цена 700 р. Тел. 8 (922) 167-34-91

■ демисезонные ботинки Reima на мальчика, натуральная кожа, р-р 27, по стельке 17,5 см. Цена 800 р. Тел. 8 (963) 443-51-43

■ детская кроватка, цвет «слоновая кость», фирма Lapsi Micuna, в комплекте с балдахином, постельным бельем и бортиками, все в идеальном состоянии. Цена 13 т.р. Торг уместен. Тел. 8 (912) 245-77-36

■ детская кровать. Цена 2000 р. Тел. 8 (952) 741-64-90, 8 (952) 741-64-61

■ детская стенка, б/у. Тел. 8 (922) 610-07-53

■ манеж-кроватка. Недорого. Тел. 8 (902) 278-90-14

■ набор детской мебели: кровать, стол, три шкафа: шифоньер, шкаф для книг, шкаф для белья, цвет бело-бежевый. Цена договорная. Тел. 8 (902) 273-73-28

■ детская ванна, цвет розовый. Тел. 8 (922) 028-87-25

ПРОДАЮ ОДЕЖДУ / ОБУВЬ

■ женская дубленка, б/у, р-р 48-50, натуральный мех, длинная, пр-во России. Цена договорная. Тел. 2-58-30, 8 (902) 875-17-41

■ женский горнолыжный костюм: ярко-розовая куртка, серые штаны, р-р 46. Цена 2500 р. Тел. 8 (963) 443-51-43

■ новая зимняя женская куртка, р-р 62. Осенняя женская куртка, р-р 44-46. Тел. 8 (912) 633-84-99

■ пуховик, р-р 46. Тел. 8 (902) 188-22-87

■ новая черная каракулевая шуба, длинная, р-р 52-54. Тел. 8 (912) 231-79-49

■ норковая шуба, пр-во Греции, р-р 50-52. Недорого. Тел. 8 (929) 218-09-06

■ облегченная мутоновая шуба, цвет «под норку», р-р 60. Цена 12 т.р. Торг. Тел. 5-21-65, 8 (912) 275-69-48

■ новое свадебное платье, р-р 46-48. Тел. 8 (902) 278-90-14

■ комплект: турецкие шаровары и туника, в цветочек, р-р 60-62, очень легкий. Недорого. Тел. 5-21-65, 8 (912) 275-69-48

■ мужские брюки, р-р 50-52, рост 170 см, серые, в клетку. Тел. 5-35-95

■ рабочая одежда, все новое, отличное качество. Спецовка х/б, плотная, куртка сварщика, костюм войлочный, перчатки прорезиненные, рукавицы, лепестки. Кирзовые сапоги, р-р 42-43, резиновые сапоги, р-р 42-43, рабочие ботинки. Тел. 8 (913) 526-04-88

■ свитер и брюки, р-р 46-48, пр-во Турции, немного б/у, в хорошем состоянии, на девочку-подростка, для занятий на лыжах, за символическую цену. Тел. 2-58-30, 8 (902) 875-17-41

■ спецодежда 10-300 р. Брюки ватные, костюмы, комбинезоны, рукавицы теплые и простые, подшлемники. Тел. 8 (922) 605-82-51

■ женские зимние сапоги из натуральной кожи, цвет черный, р-р 40. Цена договорная. Тел. 5-21-65, 8 (912) 275-69-48

■ новые белые босоножки, р-р 40, каблучок «рюмочка». Тел. 5-21-65, 8 (912) 275-69-48

■ новые валенки-самокатки, р-р 39-40. Тел. 5-21-65, 8 (912) 275-69-48

■ туфли белые, р-р 38. Тел. 8 (922) 156-42-23, 5-01-57

КУПЛЮ ОДЕЖДУ/ОБУВЬ

■ новые кирзовые сапоги. Тел. 8 (912) 206-13-34

ПРОДАЮ СПОРТТОВАРЫ

■ велосипед «Форвард». Цена 5000 р. Тел. 8 (950) 557-76-61

■ взрослый велосипед. Тел. 8 (922) 228-00-63

■ детский велосипед на 5-7 лет, отличное состояние, цена 1000 р. Тел. 8 (902) 151-95-44

■ детский велосипед. Тел. 8 (904) 164-16-02

■ Jollyjamper до 70 кг, р-р 63х28х32, цена 10 т.р. Jollyjamper до 100 кг, р-р 91х29х40, цена 12 т.р. Тел. 8 (953) 007-79-87

■ коньки роликовые, р-р 38-39. Тел. 8 (922) 156-42-23, 5-01-57

■ резиновая надувная лодка «Фрегат». Тел. 8 (922) 156-20-95

■ тренировочные ласты для плавания, цвет черно-зеленый, р-р 36-38, цена 1700 р. Доска для плавания, цвет черный, цена 800 р. Лопатки для плавания, цвет черно-зеленый, цена 300 р. Тел. 8 (912) 230-82-13

ПРОДАЮ ЖИВОТНЫХ

■ **козочка. Тел. 8 (902) 873-07-70**

■ **козочки и козлики разных возрастов. Тел. 8 (922) 103-36-92**

■ **кролики всех возрастов. Тел. 8 (922) 134-22-28**

■ **куры несушки-молодки. Тел. 8 (922) 149-74-15**

■ **куры-несушки, белые. Очень красивый петушок. Тел. 3-42-65, 8 (912) 267-00-23**

■ **поросята крупных мясных пород. Тел. 8 (902) 585-92-03**

■ **поросята. Тел. 8 (902) 870-33-09**

■ **поросята. Тел. 8 (922) 112-48-34**

КУПЛЮ ЖИВОТНЫХ

■ крупнорогатый скот. Тел. 8 (902) 263-67-62, 8 (908) 909-91-66, 8 (922) 298-95-32

ПРИСТРОЙ ЖИВОТНЫХ

В свой дом щенки-мальчики (4 штуки) и сука в свой дом. Мама крупная, родила в заброшенном доме. Очень нужен адекватный хозяин. Находятся в Дегтярске. Скоро дачники разъедутся и их некому будет кормить. Тел. 8 (922) 140-25-52.

В свой дом отличный щенок (девочка, перед отдачей будет стерилизована). Возраст 5-6 мес., крупная. Тел. 8 (922) 140-25-52.

В Дегтяске на Головина более 1,5 мес обитал пес. Сперва был в ошейнике. Ищем информацию о хозяине. Тел. 8 (922) 140-25-52.

■ в добрые руки ласковая ненавязчивая пушистая беспроблемная кошка. Возраст около 10 мес. Стерилизована, здорова, в еде неприхотлива. Игрива в меру, четко ходит в лоток. Отлично уживается с кошками. Только в квартиру, без выгула. Тел. 8 (902) 270-90-36, Дарья

■ в добрые руки черный пушистый котик, 1,5 месяца, к лотку приучен, мама-британка. Тел. 8 (902) 442-94-87

■ в районе к/с №5, ул. Говорова, 39, приютилась рыжая крупная овчарка с темным ошейником, беременная. Прошу откликнуться старых или новых хозяев. Тел. 8 (922) 213-10-35

■ в хорошие руки котенок, 1 месяц, приучен к лотку. Тел. 3-11-16

■ декоративный кролик с клеткой. Тел. 8 (904) 989-49-29, 8 (950) 207-55-84

■ котята в добрые руки, от кошки-мышеловки, 3 месяца, девочки и мальчики. Тел. 8 (922) 206-20-87

■ кошечка в свой дом, возраст 3 месяца, похожа на леопардика, только серая, очень шустрая, от кошки-мышеловки, к лотку приучена, но ходит на улицу. Тел. 8 (912) 247-12-72

■ отдаю собаку! Кличка Тиберий, 2 года, стерилизован, обработан, привит. Крупный, светло-пшеничного цвета, очень красивый и умный, эмоциональный и общительный, хорошо ладит с другими животными и детьми. Тел. 8 (909) 008-43-39, Анна

■ садовое товарищество отдаст в хорошие руки трех собак для охраны индивидуальных домов, складов и гаражей. Возраст 2, 4 и 6 лет. Тел. 8 (950) 647-24-20

ПРОДАЮ ТОВАРЫ ДЛЯ ЖИВОТНЫХ

СЕНО

В РУЛОНАХ
Телефон:
8 (912) 69-97-037

КОМБИКОРМА
Зерно, отруби, дробленка, универсалка, сахар, мука, крупы, геркулес, добавки
Доставка
ул. Республиканская, 2
Тел. 8 (919) 38 0000 5
ИП Шастин В.Н. ОГРН 311662732600050

СЕНО
в рулонах
Возможен обмен
на крупный рогатый скот
8 (919) 394-69-11
8 (961) 773-36-61

■ **комбикорма для всех животных. Различные зерновые: пшеница, горох, овес, ячмень. Дробленка, универсалка, жмых, травяная гранула. Крупы в асс. Ракушка, мел, витамины. Огромный выбор поилок и кормушек для птиц. Бесплатная доставка. Тел. 8 (902) 875-37-19, 8 (922) 117-61-00**

■ **комбикорма, зерно, отруби, дробленка для всех сельхозживотных. Геркулес, крупы, витамины, минеральные добавки. Склад п. Южный. Бесплатная доставка. Тел. 8 (912) 273-77-97, 8 (922) 134-84-41**

■ **свежее сено в брикетах. Тел. 8 (922) 293-47-20**

■ **свежее сено. Тел. 8 (922) 160-53-52**

ООО «Торговый дом "Карат"» для работы срочно требуются
ПОВАР, ГРУЗЧИК, МОЙЩИК ПОСУДЫ
Официальное трудоустройство, соцпакет, питание. З/п — при собеседовании.
Тел.: 5-000-6, 5-031-6

ООО ТК «Урал-Шок» требуются
УПАКОВЩИЦЫ-УКЛАДЧИЦЫ
График: 2 в день, 2 в ночь. Соцпакет, бесплатное питание.
Справки по телефону: **3-53-37**
Подробности при собеседовании по адресу: **ул. Ярославского, 9**

ЗАВОД ЭКСТРУЗИОННЫХ МАТЕРИАЛОВ
ЭКСТРОЛ
ООО «Завод экструзионных материалов "ЭКСТРОЛ"» требуются
- **Инженер по КИПиА**
  Требования: высшее или среднее специальное образование, опыт работы по специальности — от 5 лет
- **Водитель категорий «С», «Е»**
  Требования: наличие водительского удостоверения кат. «С», «Е», водительский стаж без аварий не менее 10 лет, опыт работы на межгороде
- **Слесарь** по ремонту и обслуживанию систем вентиляции
  Требования: среднее профессиональное образование, опыт работы по специальности от 3 лет
- **Оператор** автоматических и полуавтоматических линий, станков и установок

Условия: работа в стабильной компании, своевременная выплата з/п два раза в месяц, официальное трудоустройство.
Обращаться по тел.: 8 (912) 664-15-40, 8 (34397) 3-93-85, 8 (922) 165-55-57
Адрес: г. Ревда, ул. Нахимова, 1 (с 9.00 до 16.00)

ИП Караваев В.С. требуются
ОПЕРАТОРЫ
ДЛЯ РАБОТЫ НА ОБОРУДОВАНИИ
УПАКОВЩИКИ
ГОТОВОЙ ПРОДУКЦИИ
Обучение, сменный график (ж/д), официальное трудоустройство.
Анкету можно заполнить по адресу:
ул. Ярославского, дом 9, строение 5.
Тел.: **8 (932) 121-80-96**

ASPEX™
машиностроительная компания
приглашает на работу:
МОНТАЖНИКОВ
БЕТОНЩИКОВ
СВАРЩИКОВ
ИНЖЕНЕРОВ ПТО
ГЕОДЕЗИСТОВ
Для работы на СУМЗе.
Зарплата при собеседовании.
8 (965) 548-13-63
8 (999) 340-30-46

ООО ЧАЗ «ЕВРАЗ» требуются
- **МАЛЯРЫ ПО МЕТАЛЛУ** з/п от 45000 руб.
- **СЛЕСАРИ МСР** з/п от 40000 руб.
- **СВАРЩИКИ** з/п от 40000 руб.
- **ЭЛЕКТРОМОНТАЖНИКИ** з/п от 30000 руб.
- **РАЗНОРАБОЧИЕ** з/п от 25000 руб.
- **УБОРЩИЦЫ** з/п от 25000 руб.
- **КОНДИТЕРЫ** з/п от 25000 руб.
- **УЧЕНИК КОНДИТЕРА** з/п от 20000 руб.

Жилье бесплатно • оф. трудоустройство • еженедельные авансы • з/п два раза в месяц
Обращаться по телефонам: 8 (912) 601-18-79 (отдел кадров); 8 (800) 555-31-96 (бесплатный номер)

■ **сено в рулонах. Тел. 8 (902) 877-08-84**

■ **сено в рулонах. Тел. 8 (953) 042-51-91**

■ **сено свежее зеленое (брикеты). Доставка. Тел. 8 (922) 117-61-00**

■ клетка для попугая, со всеми принадлежностями. Тел. 8 (922) 156-42-23, 5-01-57

■ ульи, 6 комплектов, б/у 1 год. Костюм пчеловода, р-р 52, р-р 48. Набор для ухода за ульями. Соты для ульев. Тел. 8 (953) 007-79-87

ПРОДАЮ ПРОДУКТЫ

■ **картофель 2017 г., ведро 12 л/130 р. Тел. 8 (963) 440-48-78**

■ **картофель из погреба на еду. Доставка. Тел. 8 (922) 293-47-20**

■ **козье молоко. Возможна доставка. Тел. 8 (922) 121-90-81**

■ **молоко козье. Тел. 8 (912) 251-11-09**

■ **молоко с доставкой. Тел. 8 (912) 656-47-73**

■ **молоко. Тел. 8 (908) 901-98-42**

■ **сало домашнее, грудинка. Тел. 8 (902) 585-92-03**

ПРОДАЮ РАСТЕНИЯ

■ герань, денежное дерево, спатифиллум. Тел. 5-21-65, 8 (912) 275-69-48

■ два фикуса 2 и 1 м, фиалки. Недорого. Тел. 5-35-95

■ комнатные цветы. Тел. 8 (906) 801-54-87

ПРОДАЮ СТРОЙМАТЕРИАЛЫ

АРМАТУРА
ТРУБА, УГОЛОК
МЕТАЛЛ
www.akb66.com
8 (950) 645-36-73
ООО «АКБ Холдинг» ОГРН 1146684004807

ООО «ВИЗ-Ком» ОГРН 1156658034389
МЕТАЛЛОЧЕРЕПИЦА
ПРОФНАСТИЛ
от производителя
Доставка БЕСПЛАТНО.
8 (900) 204-24-04

ПИЛОМАТЕРИАЛЫ
БРУС, ДОСКА
ЗАБОРНАЯ ДОСКА ПО АКЦИИ*
*Действует по 31.10.18 г. Подробности по тел.
8-999-559-09-69, 8-912-295-15-65
Адрес: ул. Ревдинского Рабочего, 62б

БЕТОН
РАСТВОР
Гарантия объема и качества
Доставка без выходных
Фундаментные работы
8 (950) 202-38-88, 8 (922) 201-64-91
ИП Акулов А.Е. ОГРН 314668411400081

БЕТОН
ИЗВЕСТКОВЫЙ РАСТВОР
БЕТОНОНАСОС • КРАН
ФУНДАМЕНТНЫЕ И СТРОИТЕЛЬНЫЕ РАБОТЫ
8 (953) 385-46-16

БЕТОН • РАСТВОР
ИЗВЕСТКОВЫЙ РАСТВОР
БЕТОНОНАСОС
Консультация • Выезд на объект
Доставка без выходных
Тел. 8 (912) 252-55-88, 8 (922) 611-82-19
ИП Паутов С.П., г. Ревда, ОГРН 308662712800011

ТРОТУАРНАЯ ПЛИТКА
БОРДЮРЫ, ЛОТКИ
8 (982) 649-11-86

ПОЛИМЕРПЕСЧАНЫЕ ИЗДЕЛИЯ
ТРОТУАРНАЯ ПЛИТКА
БОРДЮРЫ • ЛЮКИ
КОЛЬЦА КОЛОДЕЗНЫЕ
Производство РЕВДА • polimerekb96.ru
8 (909) 015-82-22 • 8 (922) 104-11-41

■ **ассортимент пиломатериала, доска, брус, в наличии и под заказ. Тел. 8 (982) 766-90-99**

■ **брус, доска, срубы, уголь березовый, опил. Тел. 8 (902) 585-20-20, 3-79-73**

■ **брус, доска, срубы, уголь. Тел. 8 (953) 045-92-72**

■ **брус, доска. Доставка. Тел. 8 (900) 203-68-21, 8 (902) 872-55-40**

■ **брус, доска. Тел. 8 (922) 168-17-71**

■ **бут, отсев, щебень, ПЩС. КамАЗ 5-10 т. Тел. 8 (922) 122-94-00**

■ **доска, брус, заборная доска, срезка, опил. Тел. 8 (922) 112-48-34**

■ **доска, брус, заборная доска. Тел. 8 (982) 691-01-99**

■ **доска, брус, срезка. Доставка манипулятором. Тел. 8 (922) 153-76-37**

■ **доска, брус. Тел. 8 (922) 020-64-64**

■ **доска, брус. Тел. 8 (922) 149-56-26**

■ **доска, брус. Тел. 8 (982) 691-01-99**

■ **КамАЗ 5-15 т. Щебень, отсев, скала, песок, торф, чернозем, навоз. Вывоз мусора. Тел. 8 (922) 618-44-43**

■ **Камышловский песок с доставкой. Тел. 8 (912) 279-41-31**

■ **опил, отсев, песок, щебень, все в мешках. Доставка от 100 р. Тел. 8 (932) 600-69-01**

■ **отс., щеб., 3-5 т. Тел. 8 (922) 618-51-68**

■ **отсев, ПЩС, опил. Тел. 8 (900) 200-47-48**

■ **отсев, скала, щебень, песок, шлак, грунт. Тел. 8 (922) 172-04-59**

■ **отсев, щебень гранитный, известковый, ПЩС, бутовый кам. Тел. 8 (922) 617-43-84**

■ **отсев, щебень, песок, раствор известковый. Тел. 8 (904) 381-02-97, 8 (996) 174-54-53**

■ **отсев, щебень, ПЩС, песок, от 1 до 5 т. Тел. 8 (922) 142-73-30**

■ **отсев, щебень, ПЩС, песок. Доставка КамАЗ-бокосвал. Тел. 8 (932) 115-20-05**

■ **отсев, щебень. Тел. 8 (908) 633-94-79**

■ **отсев, щебень. Тел. 8 (912) 612-44-68**

■ **пиломатериал, срезка. Доставка манипулятором. Тел. 8 (922) 128-35-23**

■ **срубы 3х3, 3х4, 3х5, 3х6, 4х6, 6х6, 6х8. Доставка. Тел. 8 (919) 392-89-81**

■ **срубы 3х3, 3х4, 3х5, 3х6, 4х6, 6х6, 6х8. Доставка. Тел. 8 (919) 392-89-81**

■ **срубы любых размеров в наличии и под заказ. Тел. 8 (982) 712-46-08**

■ **срубы любых размеров в наличии и под заказ. Тел. 8 (982) 712-46-08**

■ **срубы под дома и бани. Доставка. Тел. 8 (963) 050-59-22**

■ **срубы под дома и бани. Доставка. Тел. 8 (963) 050-59-22**

■ **срубы, беседки. Тел. 8 (922) 229-04-99**

■ **трубы для забора: 73, 89, 60, в канаву, профлист, сетка. Тел. 8 (922) 215-43-16**

■ **щебень, отсев, песок. Доставка бокосвалом. Тел. 8 (922) 153-76-37**

■ **щебень, отсев. Тел. 8 (912) 248-03-65**

■ **щебень, отсев. Тел. 8 (922) 123-43-00**

■ **щебень, отсев. Тел. 8 (922) 148-26-88**

■ **щебень, песок, отсев. Доставка бокосвалом. Тел. 8 (922) 128-35-23**

■ **Экстрол-30, 1180х580х50, п. 0,274 м3, 8 плит, ц. 1100 р./п. Тел. 8 (912) 049-98-09**

■ балка-швеллер 445х180 для перекрытий без столбов, длина 9,5 м, ж/б свая 300х300 для фундамента, длина 7,2 м, 3 шт. Тел. 8 (912) 031-71-30

■ керамическая плитка Diago Ceramic, пр-во Испании, 100х430 и 330х330, остатки от ремонта, дешево. Тел. 8 (922) 610-07-53

■ латунные ручки-кнопки, цвет «под золото», для пр-ва мебели. Тел. 8 (922) 610-07-53

■ недорого остатки вентиляционных труб, шпатлевка, штукатурка Bergauf. Тел. 8 (950) 190-47-53

■ неиспользованный ковролин, для спальни БР, 3х5,46 м. Цена 150 р./кв.м. Тел. 8 (922) 206-32-84

■ остекленные декоративные балконные деревянные двери и рамы, в комплекте, б/у. Тел. 8 (922) 610-07-53

■ сварочная проволока ER70S-6, д. 1,2 мм, 18 кг. Тел. 8 (922) 206-32-84

■ труба, д. 159, длина 3,2 м. Тел. 8 (922) 608-82-15

ПРОДАЮ ИНСТРУМЕНТЫ / ОБОРУДОВАНИЕ

■ бензокоса-триммер Eliteh в хорошем состоянии. Тел. 8 (922) 198-64-46

■ бетономешалка, вместимость 65 кг, б/у 1 раз. Тел. 8 (922) 115-37-24

■ генератор Yamaha, немного б/у. Тел. 8 (922) 028-87-25

■ компрессор Fiac, 220 Вт, производительностью 350 л/мин., с документами, состояние нового. Цена 9000 р. Тел. 8 (922) 198-64-46

■ круги алмазные, пилы круглые по дереву, д. 400-700. Фрезы и головки по дереву. Тел. 8 (922) 610-07-53

■ манометры ТПП-100. Тел. 8 (922) 610-07-53

■ перфоратор Makita HR-2010. Тел. 8 (953) 825-84-60

■ преобразователи (трансформаторы) С-789, 380/220/36 Вт, 3 шт. Тел. 8 (922) 610-07-53

■ рукава РВД и напорные, новые, дешево. Тел. 8 (922) 610-07-53

■ сварочный инвертор «Кедр-220», на гарантии, новый. Цена 5500 р. Тел. 8 (982) 665-18-62

■ срочно! Новый перфоратор Wurth H28 MLE, арт. 5708/203х, со скидкой. Тел. 8 (953) 609-15-71

■ станок заточный (наждак), диски-круги с двух сторон, d-250-300 мм, заводское производство, 380 V. Цена 13 т.р. Торг. Тел. 8 (912) 228-09-50

■ старый большой сварочный аппарат в рабочем состоянии, 380 Вт. Цена договорная. Тел. 8 (922) 118-14-28

■ телефонный кабель 10-парный, 250 п.м. Тел. 8 (922) 610-07-53

■ циркулярная пила. Недорого. Тел. 8 (922) 612-78-90

■ электрические катушки МО-100Б, МИС-6. Тел. 8 (922) 610-07-53

■ электродный котел для водяного отопления, 220 Вольт, вес 1,3 кг, с термодатчиком, обогреваемая площадь более 100 кв.м, расход эл-ва 1000 р./мес. Цена 8500 р. Тел. 8 (963) 035-99-10, 8 (3439) 62-07-94

■ электротельфер, г/п 0,5 т, пр-во Болгарии, цена 9000 р. Тел. 8 (912) 228-09-50

ПРОДАЮ ДЛЯ САДА/ОГОРОДА

НАВОЗ · ПЕРЕГНОЙ
ЧЕРНОЗЕМ · ТОРФ
ОТ 5 ДО 20 ТОНН
РЕЧНОЙ ПЕСОК
ГАЛЬКА
Тел. 8 (992) 330-00-27

НАВОЗ, ТОРФ ФРЕЗЕРОВАННЫЙ, ПЕРЕГНОЙ, ЧЕРНОЗЕМ, ОПИЛ, ШЛАК, ОТСЕВ, ЩЕБЕНЬ
БОКОВАЯ, ЗАДНЯЯ РАЗГРУЗКА
Тел. 8 (902) 447-81-52, 8 (922) 201-94-68

ДРОВА
ЛЮБЫХ ВИДОВ
8 (912) 032-18-70

Торф, навоз, земля, торфогрунт, перегной, опил, тепличная огородная смесь, дрова, вывоз мусора
Своя погрузка, задняя/боковая разгрузка
Тел. 8 (904) 174-26-39

ТОРФ, НАВОЗ, ПЕРЕГНОЙ, ЧЕРНОЗЕМ, ПЕСОК РЕЧНОЙ, СКАЛА
ПЕСОК КВАРЦЕВЫЙ, ДРОВА, ОПИЛ, ОТСЕВ, ЩЕБЕНЬ
ВЫВОЗ МУСОРА. КамАЗ 10 тонн
Тел. 8 (952) 742-16-59

■ **в мешках навоз, опил, срезка, есть пиленая. Доставка. Тел. 8 (950) 563-20-31**

■ **горбыль, опил. Тел. 8 (912) 248-03-65**

■ **дрова колотые. Тел. 8 (922) 229-04-99**

■ **дрова, срезка. Тел. 8 (912) 699-70-37**

■ **навоз лежалый, перегной. Тел. 8 (900) 042-58-18**

■ **навоз с доставкой, в мешках. Тел. 8 (912) 656-47-73**

■ **навоз с личного хозяйства, легковой прицеп. Тел. 3-16-72**

■ **навоз, земля, опил. Тел. 8 (922) 142-49-35**

■ **навоз, земля. Тел. 8 (912) 699-70-37**

■ **навоз, торф, 1-3 т. 8 (912) 668-22-35**

■ **навоз, торф, перегной, опил, чернозем, в мешках. Тел. 8 (922) 293-47-20**

■ **опил, навоз, торф, земля, перегной, отсев, щебень, песок, в мешках. Куплю лом ч/м. Вывезу мусор, грузчики. Тел. 8 (952) 742-16-59**

■ **опил, перегной, навоз, чернозем, в мешках. Тел. 8 (922) 291-01-30**

■ **опил, срезка. Тел. 8 (922) 149-56-26**

■ **отсев, щебень. Тел. 8 (908) 633-94-79**

■ **отсев, щебень. Тел. 8 (922) 618-51-68**

■ **перегной, навоз, опил, в мешках, горбыль на дрова. Тел. 8 (908) 919-09-44**

■ **сено, опил. Тел. 8 (912) 699-70-37**

■ **срезка, опил, дрова, навоз. Тел. 8 (922) 198-68-02**

■ **шлак, земля, щебень, отсев. Вывоз мусора. КамАЗ. Тел. 8 (982) 633-14-38**

ПРОДАЮ ПОСУДУ

■ 3-литровые банки. Тел. (913) 526-04-88

■ банки, 0,7 и 0,5. Тел. 8 (902) 188-22-87

■ стеклянные банки разного объема. Недорого. Тел. 8 (922) 229-48-01

■ стеклянные банки разных объемов. Тел. 8 (922) 156-42-23, 5-01-57

■ стеклянные банки. Тел. 8 (912) 633-84-99

ПРОДАЮ ЛИТЕРАТУРУ / ДИСКИ

■ DVD-диски разного жанра, 25 р./диск. Тел. 3-09-33, 8 (952) 137-11-47

■ книги детективного жанра. Тел. 8 (912) 633-84-99

■ книги по шитью, вязанию, MLN, энциклопедия 20 т., биография знаменитых людей 12 т. Цена 80-100 р. Тел. 8 (922) 605-82-51

ПРОДАЮ ПРОЧЕЕ

■ **брус, доска, срезка, уголь березовый, древесная дробленка, опил, для сада-огорода. Тел. 8 (922) 220-63-64**

■ **горбыль, дрова, шлак (уг.), навоз. Тел. 8 (922) 203-89-40**

■ **дрова березовые, колотые, в наличии и под заказ. Тел. 8 (982) 766-90-99**

■ **дрова березовые, пиленые, колотые. Тел. 8 (982) 766-14-00**

■ **дрова любые, перегной. Тел. 8 (950) 646-52-95**

■ **зернодробилки, сепараторы, доильники, с/х товары. Тел. 8 (919) 364-98-18**

■ впитывающие пеленки, 15 р./шт. Тел. 8 (922) 168-46-93

■ железная будка. Тел. 8 (953) 821-31-10

■ железные входные двери с рамкой. Тел. 8 (950) 635-89-72

■ кислородный концентратор Armed-7B5. Тел. 8 (922) 612-27-80

■ металлический контейнер 2,4х5. Тел. 8 (912) 213-90-03

■ морской контейнер 10 футов, 2,4х3 м, в очень хорошем состоянии, металл 3 мм, на полу фанера 20 мм. Хороший вариант для стройки или склада. Доставка. Тел. 8 (950) 635-76-40

■ недорого металлические гаражные ворота, 2 шт., 2,2х2,5 м. Тел. 8 (922) 118-14-28

■ новый каркас под акриловую ванну 150х70. Цена 600 р. Тел. 8 (982) 624-17-53, 3-58-52

■ новый полотенцесушитель, 50х40, с полочками. Цена 1500 р. Тел. 8 (982) 624-17-53, 3-58-52

■ памперсы №2, упаковка 30 шт. Цена 800 р. Тел. 8 (922) 610-37-99

■ памперсы Seni, №2, 6 кап., упаковка 30 шт. Тел. 8 (912) 680-89-53

■ пеленки 90х60, уп. 30 шт. Тел. 8 (912) 680-89-53

■ разные стеклянные витрины б/у, срочно, недорого. Тел. 8 (912) 693-96-61

■ стальные двери 2х3 м, утепленные, с калиткой, 2 шт. Цена 5000 р./шт. Тел. 8 (912) 228-09-50

■ ящик из нержавейки, толщина 3 мм, с крышкой, р-р 400х400х500. Тел. 8 (922) 202-70-20

КУПЛЮ ПРОЧЕЕ

■ **антиквариат. Дорого. Выезд специалиста. Расчет сразу. Тел. 8 (922) 617-77-88**

■ **значки СССР, монеты, статуэтки, самовары, пр. старины. Тел. 8 (912) 693-84-71**

■ **лес на корню. Тел. 8 (912) 032-18-70**

■ **черный лом. Тел. 8 (982) 664-19-18**

■ б/у ствол от перфоратора «Интерскол», 900 Вт, перфоратор на запчасти. Тел. 8 (953) 825-84-60

■ взрослый куст пиона. Тел. 8 (932) 614-34-22

■ глубинный вибратор, 220 V. Тел. 8 (922) 206-32-84

■ кейс от перфораторов Makita, Kress, Hitachi и от шуруповертов Makita и Maktec. Тел. 8 (922) 206-32-84

■ коронки Dauer для перфоратора. Тел. 8 (922) 206-32-84

■ косяки (коробки) оконных и дверных проемов, б/у. Тел. 8 (922) 198-64-46

■ краскопульт 220 V. Тел. 8 (922) 206-32-84

■ лампы ГИ, ГМИ, ГУ, потенциометры ПТП, ПЛП, припой ПСР. Тел. 8 (912) 206-13-34

■ настенные часы, угольный самовар, настольная лампа, мраморные слоники, елочные и детские игрушки, фарфоровые статуэтки времен СССР. Тел. 8 (950) 653-70-34

■ настольный перекидной металлический календарь времен СССР, монеты России до 1930 г. Тел. 8 (950) 558-18-48

■ неисправный электроинструмент «Интерскол». Тел. 8 (953) 825-84-60

КИТ компания
www.kit96.ru
НАТЯЖНЫЕ ПОТОЛКИ
Замеры — бесплатно! • От 330 руб./кв. м
РАССРОЧКА ПЛАТЕЖА
ул. Азина, 81, офис 215
Тел. 3-97-65, 8-922-226-11-13

БЕТОН
ВСЕХ МАРОК
УСЛУГИ
• САМОСВАЛОВ
• ТОНАРОВ
• АВТОБЕТОНОСМЕСИТЕЛЕЙ
КОЛЬЦА
1, 1.5, 2.0, (КРЫШКИ),
РАСТВОР
НА ОТСЕВЕ И ПЕСКЕ, ИЗВЕСТКОВЫЙ
ФБС, БОРДЮРЫ
ЩЕБЕНЬ
РАЗЛИЧНЫХ ПОРОД И ФРАКЦИЙ
sdrevda.ru
Строительный Дом
8 (922) 123-10-05, 3-80-80
8 (922) 123-30-04, 3-90-90
Офис: ул. Жуковского, 23 (вход с улицы)
Производственная база: ул. Обогатителей, 1в
ООО «Строительный дом» ОГРН 1176658033243

Вам нужен
БЕТОН?
САМЫЙ ПРОЧНЫЙ И ДОЛГОВЕЧНЫЙ
Новые разработки рецептур бетонов ВЫ получите с нового полностью автоматизированного завода
8 (902) 583-01-80

■ метчик, диаметр 22, шаг 2, цепная пила «Макита», с боковой натяжкой цепи. Тел. 8 (922) 206-32-84

■ опасная бритва периода СССР. Тел. 8 (912) 206-13-34

■ оснастка SDS-Max к перфоратору. Тел. 8 (922) 206-32-84

■ патефон, граммофон, предметы времен Второй мировой, статуэтки из чугуна и фарфора, чернильница. Тел. 8 (912) 206-13-34

■ пневмокраскопульт, можно неисправный. Тел. 8 (922) 198-64-46

■ радиопроигрыватель СССР до 1970 г.в., в рабочем состоянии. Тел. 8 (950) 558-18-48

■ сварочный полуавтомат и шиномонтажное оборудование. Тел. 8 (922) 198-64-46

■ старые елочные игрушки. Тел. 8 (902) 871-16-05

■ старые книги. Тел. 8 (912) 693-84-71

■ фантики, обертки от конфет и шоколадок времен СССР, современные от шоколадок. Тел. 8 (900) 197-32-68

■ фарфоровые и металлические статуэтки, юбилейные монеты. Тел. 8 (912) 693-84-71

■ фрезы по дереву с хвостовиком, д. 8. Тел. 8 (922) 206-32-84

■ шарошки-фрезы по металлу с хвостовиками д. 6 мм. Тел. 8 (922) 206-32-84

РАЗВЛЕЧЕНИЯ

■ DJ-ведущий, музыка, фото. Тел. 3-77-10

АВТОТРАНСПОРТНЫЕ УСЛУГИ

УСЛУГИ МАНИПУЛЯТОРА
3 тонн
5 тонн
Стрела — 3 тонны, 8 метров
Борт — 5 тонн, 5,5х2,1 метра
Перевозка груза до 6,5 метра
8 (912) 031-45-59
8 (996) 182-80-22

ЭКСКАВАТОР-ПОГРУЗЧИК JCB ЯМОБУР
8 (922) 132-99-07

МАНИПУЛЯТОР АВТОВЫШКА ЭВАКУАТОР
8-912-633-33-16

ГРУЗОПЕРЕВОЗКИ
Тел. 8 (922) 140-98-41

Услуги фронтального погрузчика
Планируем, копаем, грузим. КамАЗ
8 (922) 124-30-00 • 8 (922) 1234-300

ЭКСКАВАТОР-ПОГРУЗЧИК ЯМОБУР
JCB 4CX
JCB 3CX
ковши 30, 40, 60, 80 см, гидромолот
Нал./безнал. в т.ч. с НДС
Тел. 8 (922) 20-44-511

ЭКСКАВАТОР-ПОГРУЗЧИК
УЗКИЙ, ШИРОКИЙ КОВШ
Планируем
Копаем
КамАЗ
ЯМОБУР
ОТСЕВ, ЩЕБЕНЬ
Тел. 8 (912) 699-70-37

■ а/м ГАЗель. Тел. 8 (922) 600-65-96

■ Isuzu Forward, автоманипулятор-эвакуатор-вышка. Тел. 8 (919) 378-76-06

■ Nissan-будка. Тел. 8 (922) 123-95-41

■ а/м ГАЗель, 6 м. Тел. 8 (912) 266-48-59

■ а/м ГАЗель, город/межгород, 4,2, грузчики. Тел. 8 (950) 198-46-97

■ а/м ГАЗель, город/межгород, выс., 4 м, грузчики. Недорого. Тел. 8 (982) 664-19-18

■ а/м ГАЗель, грузоперевозки, грузчики. Вывоз мусора. Тел. 8 (992) 002-85-47

■ а/м ГАЗель, грузчики. Тел. 8 (912) 211-32-50

■ а/м ГАЗель, грузчики. Тел. 8 (912) 242-54-99

■ а/м ГАЗель. Тел. 8 (902) 188-65-44

■ а/м ГАЗель. Тел. 8 (904) 160-13-54

■ а/м ГАЗель. Тел. 8 (912) 031-79-74

■ а/м ГАЗель. Тел. 8 (919) 360-72-39

■ а/м ГАЗель. Тел. 8 (922) 138-83-40

■ а/м ГАЗель. Тел. 8 (922) 204-93-00

■ а/м ГАЗель. Тел. 8 (922) 229-04-99

■ а/м ГАЗель-тент. Тел. 8 (932) 602-85-20

■ а/манипулятор КамАЗ, стрела 3 т, борт 6,1 м. Тел. 8 (922) 214-68-96

■ а/манипулятор, эвакуатор, вышка, борт 6 м, г/п 5 т, стр. 3 т. Тел. 8 (922) 124-33-38

■ а/манипулятор. Тел. 8 (922) 168-26-20

■ автоманипулятор, вышка, борт 6 м, г/п 5 т, ст. 10 м, г/п 3 т. Тел. 8 (922) 610-83-84

■ бесплатно вывезу ненужн. сантехнику, батареи, ванны, трубы, холод., газ. плиты, ст. маш. и др. лом. Тел. 8 (950) 198-46-97

■ вывоз мусора, металлолома, демонтаж строений, грузчики. Тел. 8 (953) 009-74-88

■ ГАЗель бортовая. Тел. 8 (900) 199-08-13

■ ГАЗель, выв. мус. Тел. 8 (922) 213-60-96

■ ГАЗель. Тел. 8 (922) 294-05-59

■ ГАЗель-тент, город-межгород. Тел. 8 (929) 218-76-00

■ ГАЗель-тент. Тел. 8 (912) 604-28-98

■ грузоперевозки Peugeot Boxer до 1,5 т. Тел. 8 (908) 904-41-17

■ грузоперевозки до 2,5 т, город/межгород. Тел. 8 (950) 544-95-24

■ грузоперевозки, ГАЗель-тент. Тел. 8 (902) 441-22-62

■ грузоперевозки. Тел. 8 (982) 606-76-91

■ грузчики, переезды, разнорабочие, вывоз строит. мусора. Тел. 8 (950) 563-20-31

■ манипулятор-эвакуатор. Тел. 8 (922) 107-43-39

■ полноповоротный экскаватор. Копаем котлованы, траншеи, корчуем пеньки, устанавливаем кессоны, узкий/широкий ковш, гидромолот. Тел. 8 (904) 162-70-41

■ услуги JCB-ямобур, глубина до 3 м, монтаж металлич. свай. Тел. 8 (912) 629-35-30

■ услуги трактора ЮМЗ-6 с грейферной установкой. Грузим, планируем, вывозим пеньки, мусор. Тел. 8 (952) 742-16-59

■ услуги экскаватора. Тел. 8 (912) 294-52-66

■ услуги экскаватора+ямобур+г/молот. Тел. 8 (922) 607-01-72

■ услуги ямобура. Тел. 8 (929) 214-08-19

■ экскаватор-погрузчик JCB 3CX, все виды строительных работ. Тел. 8 (950) 657-74-65, 8 (953) 009-39-63

ОБЩЕОБРАЗОВАТЕЛЬНЫЕ УСЛУГИ

■ английский язык для детей от 6 лет и взрослых. Тел. 8 (953) 050-63-42

■ логопед. Тел. 8 (902) 873-36-25

■ репетитор-математика. 89022713821

СТРОИТЕЛЬСТВО/ РЕМОНТ/ОТДЕЛКА

МОНТАЖ ЗАБОРОВ
ОТ 300 руб./п.м
8 (902) 442-58-82

КРОВЕЛЬНЫЕ РАБОТЫ
от 200 руб./м²
8 (902) 442-58-66

ЗАБОРЫ ПОД КЛЮЧ
сварочные работы
8 (919) 381-71-10
8 (953) 003-04-77

СТРОИТЕЛЬСТВО
КРОВЛЯ
ЗАБОР
ВОРОТА
8 (922) 19-88-369

• ТРУБА ДЛЯ ЗАБОРА
• МОНТАЖ ЗАБОРА
• МЕТАЛЛОПРОКАТ
8 (922) 195-11-22

СТРОИМ ДОМА И КОТТЕДЖИ
фундамент, облицовка кирпичом, кладка блоков, кровельные работы и т.д.
8 (904) 384-52-15, 8 (950) 207-69-39

МОНТАЖ ЗАБОРОВ, МЕТАЛЛОПРОКАТ, ПРОФЛИСТ, МЕТАЛЛОЧЕРЕПИЦА
ул. Ленина, 58
Тел. 8 (950) 659-68-41

ПЛОТНИК
вычинит вам в доме: замену нижних венцов, замену кровли, полов, потолков, подпольных балок, подливку фундамента, монтаж крытых дворов и т.д.
8 (900) 031-60-87, 8 (905) 802-24-08, 8 (900) 045-39-50

КРОВЕЛЬНЫЕ РАБОТЫ
МЯГКАЯ КРОВЛЯ
ДЕМОНТАЖНЫЕ РАБОТЫ
САНТЕХНИЧЕСКИЕ РАБОТЫ
работаем с ИП, ООО
8 (919) 394-16-10

МОНТАЖ ЗАБОРОВ
8 (982) 625-05-65

■ аварийное вскрытие замков без повреждения дверей, аккуратно. Замена любых замков и ручек, ремонт дверей любой сложности. Без выходных. Тел. 8 (922) 115-60-01

■ баня под ключ. Тел. 8 (912) 625-96-20

■ берем заказы на ремонт квартир, офисов, коттеджей. Отделочники, электрики, сантехники. Договор, гарантия 2 года. Тел. 8 (922) 115-60-01

■ бетонные работы под ключ. Тел. 8 (982) 733-98-88

■ весь ремонт, ламин., фанера, ГКЛ, панели, обои, эл., сан. Тел. 8 (902) 188-10-23

■ водоснабжение, отопление, канализац., монтаж, ремонт. Тел. 8 (919) 387-73-33

■ все виды работ. Тел. 8 (922) 113-30-33

■ все виды работ: ламинат, кафель, обои, панели, ГКЛ, электрик, сантехник, ванна под ключ. Тел. 8 (982) 731-78-34, Костя

■ все виды сантехработ, сварка. Договор, гарантия, скидки. Тел. 8 (919) 387-73-33

■ делаем ремонт крыш, квартир и т.д. Тел. 8 (912) 640-94-41, 8 (950) 641-28-60

■ заборы от 300 р./п.м. Фундаменты от 1800 р. Тел. 8 (982) 733-98-88

■ кровельные работы, материалы. Тел. 8 (902) 442-59-33

■ монтаж забора от 300 р./п.м. Все комплектующие. Доставка. Тел. 8 (982) 733-98-88

■ мягкая кровля, ремонт гаражей, садов, домиков и пр. Тел. 8 (902) 274-26-80

■ наклею кафель любой сложности, универсал. допработы. Тел. 8 (982) 700-43-15

■ опытный мастер-отделочник. Тел. 8 (953) 008-81-15, Людмила

■ покраска, обои, плитка и другие работы. Тел. 8 (965) 526-75-11

■ ремонт квартир. Тел. 8 (902) 500-72-36

■ ремонт недорого: обои, шпатлевка, штукатурка, плитка. Тел. 8 (982) 612-19-27

■ реставрация ванн жидким акрилом. Гарантия. Качество. Тел. 8 (982) 654-85-76

■ сантехник, электрик. Тел. 8 (909) 000-78-75

■ установка дверей, полов, ламинат, линолеум и т.д. Сварочные работы, монтаж заборов. Тел. 8 (922) 216-04-07

ЭЛЕКТРИЧЕСТВО/ ЭЛЕКТРОМОНТАЖ

■ электрик, работы любой сложности. Тел. 8 (963) 055-56-21

■ электрик. Тел. 8 (902) 502-39-33

■ электрик. Тел. 8 (912) 675-94-40

■ электрик. Тел. 8 (922) 110-92-44

■ электрик. Тел. 8 (922) 163-67-17, 8 (912) 216-26-22

■ электрик. Тел. 8 (922) 297-78-79

РЕМОНТ БЫТОВОЙ ТЕХНИКИ

ЦЕНТР КОМПЬЮТЕРНОЙ ПОМОЩИ
РЕМОНТ КОМПЬЮТЕРОВ
НОУТБУКОВ, ЖК-МОНИТОРОВ
Тел. 5-17-83, 8 (922) 22-11-33-5.
ул. Азина, 81, офис 107

РЕМОНТ ХОЛОДИЛЬНИКОВ
посудомоечных и стиральных машин
8 (900) 211-18-69
вызов бесплатно

СЕРВИСНЫЙ ЦЕНТР
РЕМОНТ
• ХОЛОДИЛЬНИКОВ
• СТИРАЛЬНЫХ МАШИН
диагностика бесплатно
Недорого • Гарантия • Пенсионерам скидки
Без выходных • Мастера из Ревды, Дегтярска.
Тел. 8 (908) 923-20-90

■ диагностика, настройка и ремонт компьютеров, телефонов, планшетов. Выезд на дом. Гарантия. Тел. 8 (912) 660-60-60

■ диагностика, настройка и ремонт ноутбуков, компьютеров, мониторов. Выезд на дом. Гарантия. Тел. 8 (912) 233-55-33

■ ремонт бытовых холодильников любых типов. Тел. 8 (912) 238-26-27, Вячеслав

■ ремонт холодильников на дому. Гарантия. Пенсионерам скидки. Тел. 8 (932) 115-10-23

■ ремонт швейных машин. Тел. 3-29-99

■ телемастер. Тел. 8 (922) 109-43-38

ПРОЧИЕ УСЛУГИ

■ аварийное вскрытие дверей, автомобилей, установка замков. Тел. 8 (908) 928-08-94

СТРОИТЕЛЬНЫЕ, ОТДЕЛОЧНЫЕ И ПИЛОМАТЕРИАЛЫ
• В наличии доска обрезная, брус, евровагонка, кирпич, доска пола, цемент, сухие смеси, фанера, ДВП, ДСП, металлопрокат, утеплитель
• Дрова березовые колотые, горбыль, срезка, опил
• Срубы, дома, бани, беседки
Акция действует до 30.09.2018 г.
* Условия предложения уточняйте у продавцов.
РАСПРОДАЖА
ШТАКЕТНИК, БРУСОК
ДОСКА Д/ЗАБОРА
«Гранд-Маркет»
8 (34397) 6-07-31
8 (34397) 6-00-36
8 (902) 87-52-618
8 (902) 87-28-124
на въезде в Дегтярск
С 8.00 до 20.00 (ежедневно)
www.гранд-маркет.рус
База
ул. Калинина, 1д
Дорога в Екатеринбург
терикон (гора)
г. Дегтярск
Дорога в центр города

ОСТЕКЛЕНИЕ БАЛКОНОВ
СОВРЕМЕННЫЙ РАЗДВИЖНОЙ ПРОФИЛЬ PROVEDAL
8-912-69-29-374

НАТЯЖНЫЕ ПОТОЛКИ
-50%
за ПОЛ ЦЕНЫ
до 30 сентября 2018 года
8 (922) 601-01-06 ☎ 8 (908) 909-41-68
Подробности у консультантов

ОКНО
от 8600 руб.
Только до 01.10.2018 г.
Подробности у консультанта
Срок изготовления — от 5 дней
Качественный монтаж
■ ДВЕРИ
■ СЕЙФ-ДВЕРИ
■ ОСТЕКЛЕНИЕ БАЛКОНОВ
■ ШКАФЫ-КУПЕ
■ КУХНИ
Рассрочка
www.domremonta96.ru
ул. Спортивная, 13, магазин «Сеня».
Тел. 39-444, 8-905-85-999-16

Строительство домов, бань, фундаментов
ООО «Деревянная усадьба»
Ул. Мамина-Сибиряка, 26
Тел. 8 (922) 612-61-88, 8 (912) 684-21-47
ousadba.ru
- кровельные, внутренние работы
- строительство заборов
- земляные работы
- отделка и окраска фасадов

ЗАБОРЫ/ФУНДАМЕНТЫ
КИТ КОМПАНИЯ
8 (34397) 3-97-65
8 (922) 226-11-13
ул. Азина, 81 (техникум), оф. 215
ЛЮБОЙ СЛОЖНОСТИ

БУРЕНИЕ
СКВАЖИН НА ВОДУ
Гарантия 5 лет.
Документы.
(343) 207-04-04,
8 (950) 208-59-71
БУР МАСТЕР-УРАЛ
www.bur-m.ru

БУРИМ СКВАЖИНЫ НА ВОДУ
ПОИСК ВОДЫ
ДОКУМЕНТЫ. ГАРАНТИЯ
8 (908) 637-13-28
8 (912) 031-88-60

Резка стекла
Оконного (4, 5, 6 мм), узорчатого, цветного Зеркал
Тел. 8 (922) 107-61-77

БУРЕНИЕ
скважин на воду
+ Малогабаритная буровая
Гарантия • Документы
Тел. 8 (952) 13-88-779

БУРОВАЯ КОМПАНИЯ ОАЗИС
ИП Гейгер www.oazis-a.ru
Бурение скважин на воду
Видеодиагностика скважин
Ремонт и обустройство скважин
Инженерно-геологические изыскания
Гарантия • Документы
(3439) 29-10-69, 8-9-2222-89-102

Телефоны:
8 (922) 111-65-05
8 (34397) 5-15-15

БУРЕНИЕ СКВАЖИН НА ВОДУ
ГАРАНТИЯ • КАЧЕСТВО • РАССРОЧКА

Бурение скважин под воду
в Ревдинском районе
Гарантия • Качество
Тел. 8 (953) 605-98-33

ОТКАЧИВАЕМ ВЫГРЕБНЫЕ ЯМЫ, КЕССОНЫ
8 (922) 604-92-60
8 (902) 255-41-45

ОТКАЧИВАЕМ ВЫГРЕБНЫЕ ЯМЫ
5, 10 куб. м. Тел. 8 (922) 124-55-55

ОБРАБОТКА ОТ КЛЕЩЕЙ, КЛОПОВ, ТАРАКАНОВ И ДР.
«Экология-Сервис»
8 (343) 290-88-24
8 (950) 656-72-44

■ изгот. и уст. мет. дверей, решетки, балконы, ворота, сейф-двери, теплицы, парники и любые металлоконструкции. Тел. 8 (904) 549-14-60, www.grand-premium.ru

■ мужчина по вызову, любые работы по дому. Тел. 2-53-91, 8 (922) 135-15-49

■ ремонт мебели, перетяжка м/мебели. Тел. 2-53-91, 8 (922) 135-15-49

■ сварочные работы, ремонт, монтаж, демонтаж, изготовление. Тел. 8 (912) 637-47-63

■ сварочные работы. Тел. 8 (902) 874-01-11, Сергей

ВТОРЫЕ РУКИ

Вы решили обновить в доме мебель и не знаете, куда девать надоевший, но отлично сохранившийся диван? Ломаете голову, куда пристроить добротную одежку, из которой выросли дети? Вы хотите пристроить домашнего питомца в добрые руки? Возможно, кому-то это очень нужно. Напишите на купоне, от чего вы бы хотели избавиться и что приобрести, укажите телефон, и мы опубликуем ваше объявление.

ОТДАМ / ПОДАРЮ

■ детская кроватка для новорожденного. Тел. 8 (953) 384-44-28

■ картофель, урожай 2017 г. Доставка. Тел. 8 (963) 440-48-78

ПРИМУ В ДАР

■ видеомагнитофон, старый радиоприемник, радиодетали, фотоувеличитель, глянцеватель, монеты СССР, значки. Тел. 8 (912) 206-13-34

■ клубни лилий и многолетних растений. Тел. 8 (922) 120-31-00

■ микроволновка б/у, в рабочем состоянии. Заранее благодарны. Тел. 8 (922) 115-05-41

■ неиспользуемый неисправный электроинструмент. Или куплю за разумную цену. Тел. 8 (922) 206-32-84

■ пенсионеры примут в дар б/у отечественную стиральную машину, газовую плиту, холодильник. Спасибо. Тел. 8 (950) 644-97-03

■ разберем дом, баню и другие постройки на дрова. Тел. 8 (932) 613-68-24

■ сверла 2,3 конуса. Тел. 8 (922) 206-32-84

■ старый круглый стол и 2-спальная деревянная кровать. Тел. 8 (922) 612-27-80

■ телевизор б/у, в рабочем состоянии. Самовывоз. Тел. 8 (992) 004-56-43

ВАКАНСИИ

■ Арт-кафе «Фламбе» требуются повара 140 р./ч., официанты 120 р./ч., посудомойщица 100 р./ч., т/у, б/п, развоз, гибкий график. Тел. 8 (912) 222-88-01

■ в автомагазин «Сбавь скорость» требуется продавец-консультант. Тел. 8 (912) 637-00-88, e-mail: vladiclavekb@gmail.com

■ в агентство недвижимости «Лидер» требуется специалист по недвижимости. Возможно совмещение. Тел. 8 (912) 051-11-43

■ в магазин «Доступный текстиль», ул. Чехова, 40, требуется продавец, возм. пенсионного возраста, водитель на ГАЗель. Тел. 8 (982) 764-44-82, 8 (922) 198-11-03

■ в кафе придорожного комплекса «Сбавь скорость» требуются повар, помощник повара. Тел. 8 (919) 396-03-43, 8 (912) 286-29-02, e-mail: sbav.skorost@mail.ru

■ в связи с открытием АН «Новосел» (крупнейшее агентство недвижимости в Уральском регионе) в г. Ревде ведется набор сотрудников на должность агента по недвижимости (можно без опыта работы). Обучение. Карьерный рост. З/п достойная. Собеседование. Резюме на эл. адрес: frolova-08@yandex.ru. Тел. 8 (919) 368-77-67, Надежда

■ ИП Жовтюк А.В., в связи с расширением, в офис требуется менеджер по работе с клиентами. Требования: желание работать и зарабатывать, обучаемость. Опыт в сфере продаж приветствуется. Тел. 8 (922) 115-60-01. Для резюме: vesremont96@yandex.ru

■ ИП Зиятдинов С.А., требуется водитель категории «Д». Тел. 8 (902) 262-06-50

■ ИП Киверин И.В., требуется пекарь, з/п высокая. Тел. 8 (922) 122-00-96

■ ИП Киндяшев А.Г., в павильон «Маями» требуется повар-кассир, т/у, з/п 120 р./ч. Тел. 8 (912) 222-88-01

■ ИП Князева Ю.В., требуется продавец в буфет. Тел. 8 (922) 291-60-64

■ ИП Мамро О.Л., салон приглашает на работу парикмахеров, достойная зарплата, гибкий график. Тел. 8 (902) 268-96-36

■ ИП Медведев, требуется продавец в отдел «чай-конфеты». Тел. 8 (908) 908-18-16

■ ИП Немчинов С.С., на стоянку по ул. Ленина, 42, требуется сторож, возможно пенсионер, график работы 2/2, по 12 часов. Тел. 8 (922) 603-41-18

■ ИП Никищенков А.С., требуются кровельщики с опытом работы. Тел. 8 (958) 877-58-38, Евгений

■ ИП Никищенков А.С., требуются уборщицы подъездов. График свободный, оплата сдельная. Тел. 8 (958) 877-58-38

■ ИП Пупышева Н.Н., в кафе отеля «Металлург» требуется повар-универсал с опытом работы. Зарплата от 20 т.р. Тел. 8 (922) 218-09-26, 8 (929) 223-30-07

■ ИП Шарафеева, требуются водитель на КамАЗ-ассенизатор и автомойщик, с опытом работы. Тел. 8 (922) 124-55-55

■ ИП Южанина Э.Ф., требуется мастер по реставр. ванн, обучение, з/п 25 т.р. + премия, гр. 5/2. Требования: наличие л/а, желание работать и зарабатывать, ответствен., аккуратность. Тел. 8 (963) 441-92-97

■ ООО «АвтоПрофи» требуются автомойщики. Тел. 8 (950) 557-19-70

■ ООО «Максвелл» требуется менеджер по продаже кабеля, з/п 15 т.р.+%. Тел. 8 (912) 228-54-98

■ ООО «УЗГПО», производственному предприятию в г. Дегтярске на постоянной основе требуются токарь, слесарь по ремонту станочного парка, сварщик, сверловщик. Заработная плата от 25 до 35 т.р. Тел. 8 (922) 292-62-88, Михаил Юрьевич

■ ООО «УСМК», на производство мебели открыты вакансии маляра и работника цеха, высокая з/п, график 2/2, трудоустройство. Тел. 8 (922) 134-34-90

■ ООО «Чистота.Ру» требуются грузчики на мусоровоз для работы в Первоуральске и Ревде. Тел. 8 (982) 755-30-99

ЧАСТНЫЙ НАЙМ

ИП Кулагин М.Н. требуются
ВОДИТЕЛИ
категорий «С», «Е»
База в Дегтярске.
Тел.: 8 (908) 922-84-68

■ требуется водитель категории «Е», трудоустройство. Тел. 8 (912) 228-78-38

■ требуется оператор оцилиндровочного станка. Тел. 8 (912) 657-97-97

■ требуется помощница на уборку квартир. Тел. 8 (912) 278-00-13

■ требуется рамщик и помощник рамщика, на постоянную работу. Тел. 8 (912) 657-97-97

■ требуются швеи, массовка. Тел. 8 (902) 449-80-90

РЕЗЮМЕ

■ ищу подработку домработницей, большой опыт работы. Тел. 8 (904) 177-83-89

■ ищу работу сиделкой на полный/неполный рабочий день или с проживанием. Тел. 8 (922) 176-71-21

■ ищу работу сиделкой. Тел. 8 (932) 121-78-71

■ мужчина 47 лет ищет любую разовую или постоянную работу с ежедневной оплатой. Рассмотрю варианты. Тел. 8 (922) 125-27-72

ОБРАЩАТЬСЯ В РЕДАКЦИЮ

■ в районе «Ромашки» найден футляр от очков

■ у магазина «Европа», по ул. Мира, найдены часы

БЮРО НАХОДОК

■ утеряна сумка Gucci с ключами. Прошу вернуть за вознаграждение. Тел. 8 (922) 210-86-80

■ утерянный телефон Xiaomi (mi) прошу вернуть за вознаграждение. Тел. 8 (912) 232-33-01

С Днем рожденья поздравляем, мама,
Наша супер-бабушка, жена!
Человек любимый, нужный самый,
Ты нам всем и каждому нужна.
Будь всегда здоровой и счастливой,
И еще — удачливой во всем.
Только обаятельней, красивей
Становись ты с каждым новым днем!

Муж, дети, внуки

ЗНАКОМСТВА

Каждое объявление начинается с номера, присвоенного абоненту. Напишите письмо интересующему Вас абоненту. На конверте укажите номер этого абонента. Принесите письмо к нам в редакцию (ул. П. Зыкина, 32) или опустите в фирменные ящики «Городских вестей», можно отправить в редакцию по почте, и мы передадим Ваше письмо адресату.

■ 120. Девушка 46 лет желает познакомиться с мужчиной

■ 121. Ищу мужчину до 75 лет, без в/п. О себе: 73 года, без в/п, хозяйственная. Одной скучно, а вдвоем веселее

■ 122. Мужчина 36 лет познакомится с женщиной для серьезных отношений

■ 123. Женщина 46 лет, татарка, желает познакомиться с мужчиной для серьезных отношений, работает, ж/о, без в/п

■ 124. Мужчина, 52 года, 180/78, познакомится с неполной женщиной для серьезных отношений

■ абонентов №120, 116, 106 просим зайти в редакцию за корреспонденцией

СООБЩЕНИЯ

■ для занятий на дому с ребенком требуется профессиональный педагог, возможно на пенсии. Тел. 8 (912) 606-18-89, 8 (912) 622-77-01

■ комиссионный магазин продает и принимает на реализацию товары и вещи для детей. Адрес: ул. Цветников, 22. Тел. 8 (922) 605-65-62

■ одинокий инвалид по зрению, находящийся в трудной жизненной ситуации, просит помощи у неравнодушных жителей любыми продуктами и лекарствами. Заранее всем спасибо. Тел. 8 (922) 125-27-72

КУПОН
ДЛЯ ПОДАЧИ БЕСПЛАТНОГО ЧАСТНОГО ОБЪЯВЛЕНИЯ В ГАЗЕТУ «ГОРОДСКИЕ ВЕСТИ» — ПЯТНИЦА

РУБРИКА — Принимается до 7 сентября

ТЕЛЕФОН — ☐ Опубликовать это объявление два раза

- Купон должен быть передан в редакцию газеты «Городские вести» не позднее указанной на нем даты.
- Купон бесплатного объявления должен быть использован только для одного объявления и только в одну рубрику.
- Объявление должно быть четким и коротким, с соблюдением строк. Почерк должен быть разборчивым.
- На купонах принимаются только частные некоммерческие объявления.
- Объявления, связанные с предпринимательской деятельностью, и в рубрику «сдаю», не могут быть опубликованы с помощью этого купона.
- В рубрику «Недвижимость» можно подавать не более одного объявления на одно контактное лицо или номер телефона.

Также частное объявление вы можете подать:
по телефону 3-46-35, ежедневно с 9 до 17 ч., кроме выходных, по email: 13@revda-info.ru, sms-сообщением на номер 8 (982) 717-59-80 или через сайт revda-info.ru/ob/

пт

ВСЕНАРОДНАЯ АКЦИЯ СЧАСТЬЕ ПОЧТА

ПОМОГИТЕ ДЕТЯМ-СИРОТАМ!

В акции участвуют:
- **аптека «Живика»** (М.Горького, 46)
- **аптека «Вегур»** (О.Кошевого, 13)
- **магазин «Плюс»** (М.Горького, 46)
- **аптека «Долголетие»** (Мира, 21)
- **аптека «Долголетие»** (Мира, 16)
- **аптека «Долголетие»** (П.Зыкина, 16)
- **аптека «Долголетие»** (М.Горького, 12)
- **магазин «ЗооБум»** (П.Зыкина, 12, внутри «Райта»)
- **аптека «Радуга»** (Спартака, 5)
- **аптека «Радуга»** (Энгельса, 35, детская поликлиника)
- **аптека «Гармония»** (М.Горького, 9)

Приобретите одноразовые подгузники и положите в коробку с логотипом акции

ТИРАЖ 6 000 ЭКЗЕМПЛЯРОВ

Газета зарегистрирована Управлением Федеральной службы по надзору в сфере связи, информационных технологий и массовых коммуникаций по Уральскому федеральному округу.
Свидетельство ПИ №ТУ66-01527 от 15.12.2015 г.
Учредитель и издатель ООО «Городские вести».
Редакция ООО «Городские вести».
Подписной индекс 53882.
Адрес издателя и редакции: 623281, г. Ревда, ул. П.Зыкина, 32.

Издатель В.А.Безпятых, bva@revda-info.ru

Главный редактор В.В.Пермякова, permyakova@revda-info.ru
Корреспонденты: Н.Лобанова, Ю.Шаров, М.Семинтинова, К.Какшина, А.Карпович
Фотограф: В.Коцюба-Белых
Контактная информация
Рекламная служба: тел. 3-40-59, reklama@revda-info.ru
Отдел доставки: тел. 3-17-14, dostavka@revda-info.ru
Корреспонденты: тел. 3-46-29, info@revda-info.ru

Редакция может публиковать материалы, не разделяя мнения авторов. Перепечатка и иное использование материалов из «Городских вестей» только по согласованию с редакцией.

За содержание и достоверность рекламной информации отвечает рекламодатель. Рекламируемые товары подлежат сертификации, услуги — лицензированию.

Газета отпечатана в типографии ООО «Периодика». Индекс 623751, Свердловская обл., г. Реж, ул. О.Кошевого, 16. Тел. 8 (343) 290-65-21.
Номер подписан в печать по графику 30 августа 2018 г. в 20.00, фактически — в 20.00.
Заказ №2717.

16+ Газета предназначена для читателей старше 16 лет.

Все заимствованные иллюстрации получены на основании лицензии компании Depositphotos

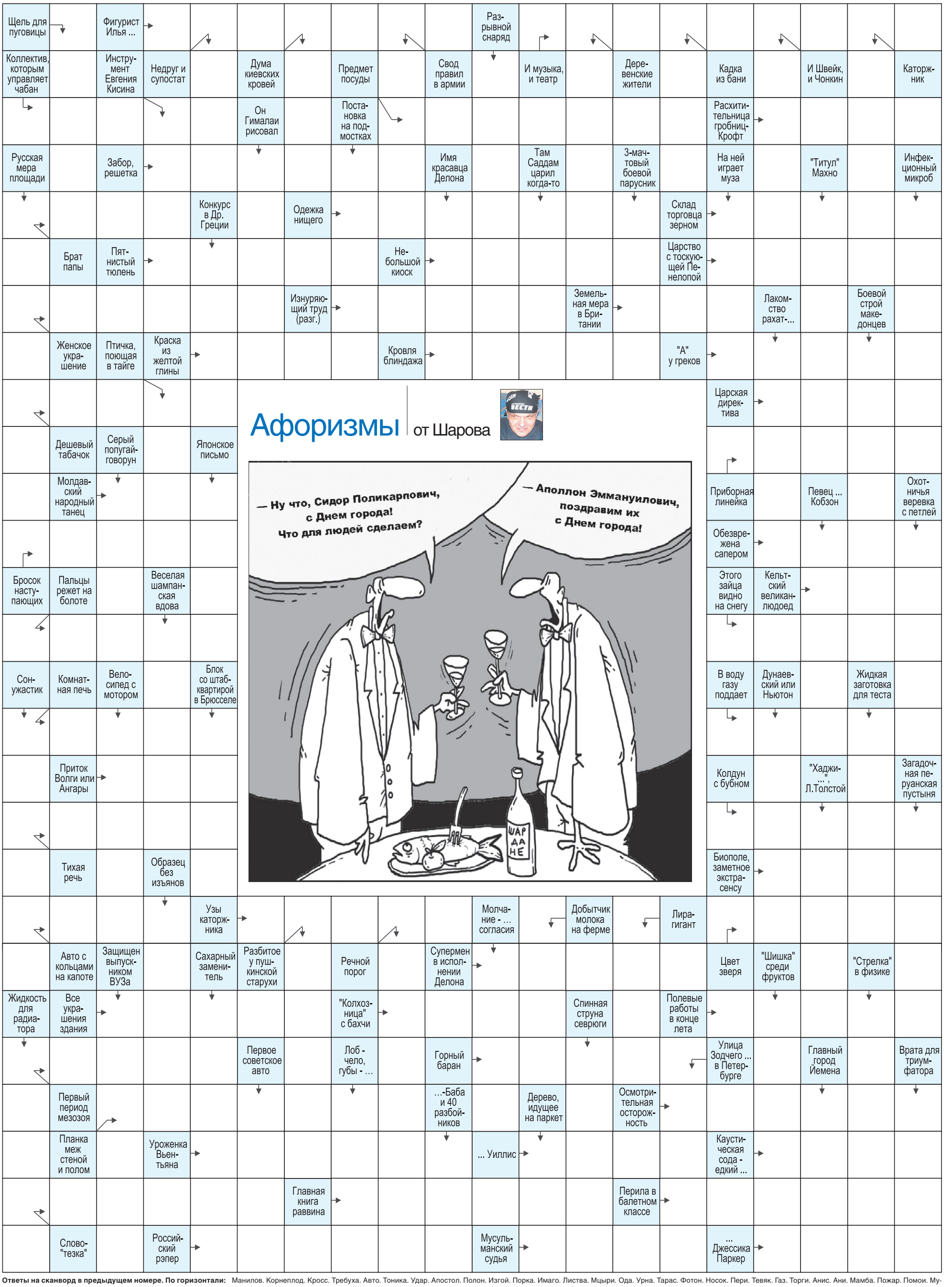

Афоризмы от Шарова

Ответы на сканворд в предыдущем номере. По горизонтали: Манилов. Корнеплод. Кросс. Требуха. Авто. Тоника. Удар. Апостол. Полон. Изгой. Порка. Имаго. Листва. Мцыри. Ода. Урна. Тарас. Фотон. Носок. Пери. Тевяк. Газ. Торги. Анис. Ани. Мамба. Пожар. Помои. Мумия. Ерш. Маска. Шкура. Ерик. Стоп. Агава. Врата. Герда. Замок. Леер. Орава. Агата. Бонна. Парубок. Разряд. Арамис. Трог. Мате. Проезд. Стекло. Утенок. Мускат. Янус. Ника. **По вертикали:** Уклонист. Помост. Анапа. Смрад. Грим. Место. Запрос. Стрит. Очаг. Бьорк. Плата. Апсо. Звук. Зима. Ишак. Маразм. Нагар. Урду. Инки. Гекуба. Кайма. Омск. Остап. Волокита. Опыт. Сет. Рессора. Геба. Трир. Зеро. Тля. Окурок. Нерон. Лаос. Один. Нрав. Аргус. Пиаф. Псалом. Опека. Уокер. Размен. Лаптев. Нажим. Ураза. Рани. Острог. Орясина. Иврит. Взяток. Ночник. Сирия. Акара. Дека.

Некогда ходить в редакцию, но не умеете пользоваться компьютером? Попросите детей или внуков подписать вас онлайн! С 3 по 6 сентября — оплачивайте подписку в Сбербанк-Онлайн, и вместе со всеми участвуйте в розыгрыше телевизора Samsung. Все подробности www.revda-info.ru/gv/podpiska/

Как работает «скидка за друга»?

С 3 сентября подписывайтесь сами и приводите знакомых — и экономьте больше всех!

Представьте: Мария Петровна выписывает нашу газету из года в год. Аккуратно оформляет подписку, участвует в розыгрыше, получает в подарок календарь и магниты, читает номера от корки до корки… А у Марии Петровны еще есть дочь, которая газету не выписывает, но хочет. И подруга Татьяна Степановна, которая пропустила целый год подписки (уезжала нянчить внука). Что делать в этом случае?

Можно, чтобы каждый пришел и выписал себе газету. А можно — Марии Петровне оформить подписку на дочь и Татьяну Степановну, тем самым получив скидку 40% на свою подписку. Это — специальное предложение нашей редакции для тех, кто покупает годовой абонемент для друзей и родных.

Как это работает?

Мы делаем скидку от 20 до 100% (то есть, вовсе бесплатно) всем, кто приходит со знакомыми или кто выписывает газету сразу на нескольких человек. Тех, кто не подписан на 2018-й, текущий, год. То есть, новичков.

Подписка начинается 3 СЕНТЯБРЯ, в понедельник. Приходить раньше всех не нужно, мы открываемся в 9.00, будем выписывать газету весь день, всю неделю, а потом и дальше. Льготные низкие цены действуют до 3 октября.

Простая математика

Столько будет стоить годовая подписка для тех, кто подпишет друзей и родных (обязательно не имеющих абонемента в 2018 году)

1=960₽

1+1=768₽

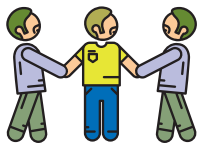

1+2=576₽

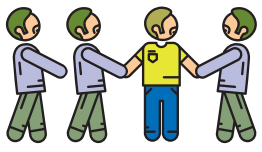

1+3=384₽

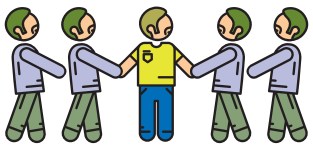

1+4=192₽

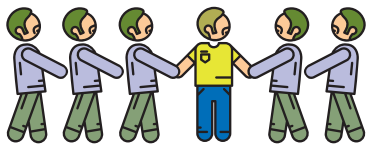

1+5=0₽

Фото Юрия Шарова

Валентина Александровна Дрягина работает почтальоном в «Городских вестях» восемь лет. Говорит, что читает все материалы газеты, но особенно ей нравятся исторические и краеведческие темы. Поэтому, наверное, она и сохранила газетные тексты 2004 года про источник Платониды и рассказ об истории улицы Азина от 2005 года. Она раньше жила в Мариинске. Ей интересны рассказы о людях села, многих ее знакомых уже нет в живых. Самый старый номер в ее архиве — от 23 марта 2004 года.

Реклама (16+)

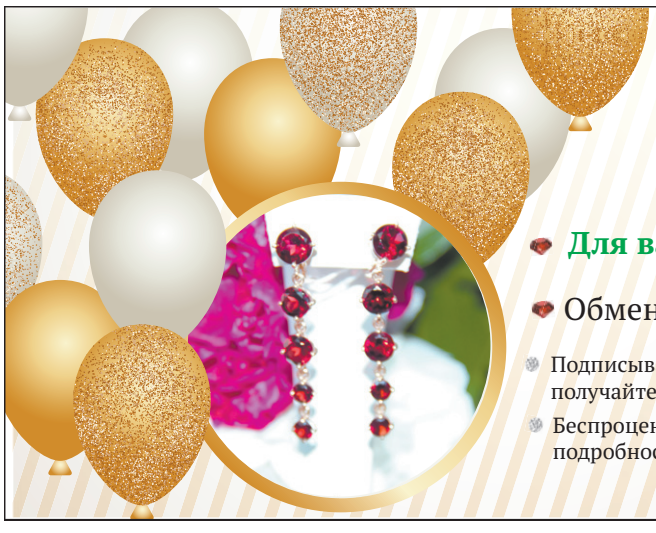

С Днем рождения, любимый город!

Желаем всем горожанам благополучия, достатка и процветания!
Чтобы праздник был еще ярче, приходите к нам в ювелирный магазин «ЗОЛОТО»

- **Для вас с 31 августа по 3 сентября** на ВСЕ любимые украшения **скидка 25%**
- Обменяем старое золото на модное, новое по выгодной для вас цене — **до 2200 ₽/г!**
- Подписывайтесь на vk.com/revdazoloto и узнавайте обо всех акциях из первых уст, а также получайте возможность участия в розыгрышах драгоценных подарков и вкусных скидок!
- Беспроцентная рассрочка, кредит «ХАЛВА» — 6 месяцев без переплаты, подробности у продавцов-консультантов в магазине.

С любовью, коллектив магазина «ЗОЛОТО»

Золото ювелирный магазин
ул. М.Горького, 31,
тел. 5-42-71

ДОБРО ЦЕН
МАГАЗИН НИЗКИХ ЦЕН

Мы ждем вас по адресу: г. Ревда, ул. Клубная, 4
РЕЖИМ РАБОТЫ: С 9.00 ДО 22.00 (БЕЗ ПЕРЕРЫВОВ И ВЫХОДНЫХ)

179,90
Средство для стирки «БиМакс» 1,5 л Колор

17,90
Крупа гречневая 800 г, 1с Выгода

79,90
Сайра «Доброфлот», 245 г натуральная с доб. масла/ключ

29,90
Молоко сгущенное «Славянка», 270 г, ТУ дой пак

*Внимание! Изображение товара может отличаться от реального внешнего вида товара. Продажа товара осуществляется до тех пор, пока товар есть в наличии. Количество товара ограничено. **Цена действительная, пока товар есть в наличии.**