ЦИФРА НЕДЕЛИ

**2000** ЧЕЛОВЕК БУДУТ ТРУДИТЬСЯ И В СВОЙ ПРАЗДНИК – ДЕНЬ РАБОТНИКОВ ЖКХ

Стр.2-3

ЭТО ИНТЕРЕСНО

БЛИНЫ И ГАЕЧНЫЙ КЛЮЧ: КАК ПРОВОДИЛИ ЗИМУ В ПЕРВОУРАЛЬСКЕ

Стр.4


# Вечерний Первоуральск

Городская газета
выходит с 19 июня 1931 года

ТВ

№20 (19226) | 14 марта 2019 | вечерний-первоуральск.рф | Рекламный отдел +7(3439) 64-94-04 vecher15@yandex.ru


## «МЫ – В ПОЛУФИНАЛЕ!»

Фото Регины Немытовой

Стр.10


реклама
УСТАНОВКА | ОБСЛУЖИВАНИЕ | ЗАПЧАСТИ
АГЕНТСТВО РЕМОНТА ТЕХНИКИ
☎ 8-908-632-71-75
БЕСПЛАТНЫЙ ВЫЕЗД. КРУГЛОСУТОЧНО

Вся мебель здесь. Найди свою.
ЛАБИРИНТ ЦЕНТР УЮТА
НАШИ ХИТЫ ДЛЯ ВАС!
В РАССРОЧКУ НА 10 МЕСЯЦЕВ БЕЗ ПЕРВОГО ВЗНОСА И ПЕРЕПЛАТЫ
В НАЛИЧИИ! ДОСТАВКА СРАЗУ ПОСЛЕ ЗАКАЗА
Кровать СОФИЯ 1.4 + Матрас REAL SIMPLE 9441 р 944 р мес.
ТВ-тумба ФЛОРА 5149 р 515 р мес.
Кухня СОФИЯ 2.1 11999 р 1199 р мес.
Диван ПОЛО СТАЙЛ 8999 р 899 р мес.
ул.Папанинцев, 6 тел. 8(343)363-01-20
И ещё более 80000 выгодных предложений на сайтах: лабиринт96.рф и labirint96.ru
Цены действительны на момент публикации
реклама

реклама
ПРОФЕССИОНАЛЬНЫЙ СЕРВИСНЫЙ ЦЕНТР
РЕМОНТ
КАЧЕСТВО ГАРАНТИЯ
▸ холодильников бытовых и торговых
▸ стиральных машин ▸ ноутбуков
▸ пылесосов ▸ ТВ: ж/к, плазма
Выезд на дом с 9.00 до 21.00
8(953) 384-00-00

Автошкола Демидовская
17500 руб.
Собрание состоится 20 марта в 18 00 часов
▸ Подготовка водителей категории В
▸ Учебный класс в центре города ДК ПНТЗ
▸ Собственный асфальтированный автодром
▸ Рассрочка платежа
▸ Работникам ОАО ПНТЗ скидки
▸ Выездная медкомиссия
Предоставляются автомашины и автодром для сдачи экзаменов в ГИБДД каждую субботу
г. Первоуральск, ДК «ПНТЗ», офис 70а, тел.: (3439) 27-11-77, 8-904-173-02-20
demidovskie-1.ru
Цены действительны на момент публикации
реклама

реклама
ГОРОДСКОЙ КРЕДИТНЫЙ ПОТРЕБИТЕЛЬСКИЙ КООПЕРАТИВ
13,95% годовых*
*Максимально допустимая ставка Банком России
Первоуральск, ул. Трубников, 33/20
НАДЕЖНЫЕ СБЕРЕЖЕНИЯ
gorodfinance.ru
ЗАЙМЫ ПЕНСИОНЕРАМ
Честно, без страховок!
8 800 555 49 48 (звонок бесплатный)
КПК «ГОРОДСКОЙ» (КПП 662501001 | ОГРН 1106625001680). СТАВКА ПО ПРОГРАММЕ «УНИВЕРСАЛЬНАЯ» ПРИ РАЗМЕЩЕНИИ СРЕДСТВ НА СРОК 540 ДНЕЙ. МИНИМАЛЬНАЯ СУММА 20 000 РУБЛЕЙ С ВОЗМОЖНОСТЬЮ ПОПОЛНЕНИЯ. ПРЕДУСМОТРЕНО ЕЖЕМЕСЯЧНОЕ СНЯТИЕ ПРОЦЕНТОВ. ДОСРОЧНОЕ РАСТОРЖЕНИЕ ДОГОВОРА ПРОИЗВОДИТСЯ В СООТВЕТСТВИИ С УСЛОВИЯМИ ВЫБРАННОЙ ПРОГРАММЫ. НАЛОГООБЛОЖЕНИЕ В СООТВЕТСТВИИ С ДЕЙСТВУЮЩИМ ЗАКОНОДАТЕЛЬСТВОМ. ВСЕ УСЛУГИ ДЛЯ ЧЛЕНОВ КООПЕРАТИВА. ПОДРОБНО ОБ УСЛОВИЯХ ДАННОЙ ПРОГРАММЫ И ВСТУПЛЕНИИ В КООПЕРАТИВ МОЖНО УЗНАТЬ В ОФИСЕ ИЛИ ПО ТЕЛЕФОНУ 88005554948 (ЗВОНОК БЕСПЛАТНЫЙ). *www.cbr.ru

реклама
камнеобрабатывающее предприятие КРУГ
СПЕЦцены до 31 марта
ПАМЯТНИКИ
скидка до -30%
26500
12500
pamyatnik96.ru
п.Билимбай, ост. АРЗ 8 (982) 712-78-67
Первоуральск, ул.Трубников,62 8(3439)27-13-37
Цены действительны на момент публикации

►КОРОТКО

## Экология – национальный приоритет

В Екатеринбурге открылся IV Всероссийский конгресс «Промышленная экология регионов». Эксперты со всей страны обсуждают основные направления национального проекта «Экология». Также в повестке дня системные экологические проблемы предприятий Свердловской области, вопросы взаимодействия общества и СМИ.

Далее, на круглых столах будет уделено внимание проблеме создания парковых зеленых зон в черте городов и экологическим аспектам освоения Арктической зоны. Кроме того, предстоит обсудить переход на новую систему обращения с твердыми коммунальными отходами в Российской Федерации.

Затем участники поделятся опытом работы по переходу на новые высокие экологические стандарты, работы с накопленным экологическим ущербом, сохранения водных объектов. В числе позитивных примеров Свердловской области – организация компанией «БиоИкроГели» инновационного производства реагентов для промышленной водоочистки и биоразлагаемых моющих средств из яблочного жмыха и свекловичного жома. Получаемые реагенты эффективны как для борьбы с последствиями разлива нефти, так и для подготовки питьевой воды.

## Подготовка к «Большому Уралу»

Сегодня пройдет креатив-сессия в рамках работы V Круглого стола «Развитие туризма в городском округе Первоуральск».

Организатором мероприятия выступает ГАУК СО «Инновационный культурный центр». Креатив-сессия приурочена к VII Международному туристскому форуму «Большой Урал-2019». Предметом обсуждения станет создание общей концепции продвижения туристических возможностей Первоуральска.

## Служат на отлично

Первоуральские солдаты-срочники службу несут достойно. И доказательством этому служат отзывы командиров войсковых частей, где служат первоуральцы.

Несколько таких в феврале получили в военном комиссариате по городу Первоуральску и Шалинскому району. Подобные характеристики из воинских частей приходят постоянно, эти солдаты служат и отличным примером своим сверстникам.

В минувшем феврале отзывы получили Данил Брит, Кирилл Иванов, Василий Козырицкий, Егор Свалов и Сергей Чухно. С ноября 2018 года молодые люди служат в войсковой части №71599 в роте связи передового пункта управления.

«Проявляет разумную инициативу там, где это возможно, настойчив, обычно не теряется перед трудностями. Имеет хорошую профессиональную подготовку, достаточную для выполнения обязанностей по службе. Хорошо знает свое вооружение и военную технику…» – эта выдержка из письма командира роты связи ППУ, майора М. Середкина, лишь небольшая часть служебной характеристики.

Для родителей солдат получить такой отзыв – момент особенный.

– Это всегда приятно, когда твоего сына хвалят. Для каждой мамы, конечно, свой ребенок всегда самый лучший, но парнишка он у меня хороший, умный. И когда кто-то замечает это еще и со стороны – естественно, очень приятно, – поделилась Светлана Шпак, мама рядового Кирилла Иванова. – За прошедшее время службы сын, конечно, изменился: стал более взрослым и серьезным, взгляды на жизнь изменились.

►ГОРДИМСЯ

# ГЛАВА ГОРОДА ПОЗДРАВИЛ ПОБЕДИТЕЛЕЙ УНИВЕРСИАДЫ

Первоуральские спортсмены завоевали два «золота» на Всемирной зимней универсиаде. Это половина всего «золотого запаса» сборной Свердловской области.

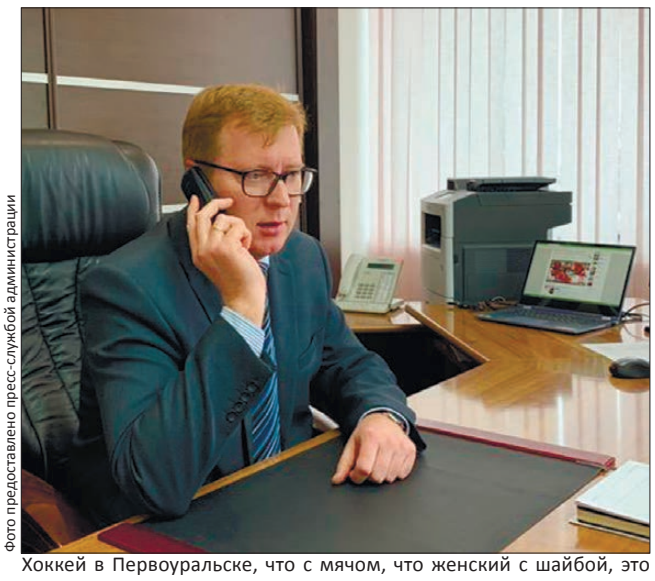

Фото предоставлено пресс-службой администрации

Хоккей в Первоуральске, что с мячом, что женский с шайбой, это приоритетные виды спорта

Со 2 по 12 марта в Красноярске проходила XXIX Всемирная зимняя универсиада. Свердловские спортсмены в составе сборной команды России представили шесть видов спорта: сноуборд, конькобежный спорт (дисциплина шорт-трек), хоккей с шайбой, хоккей с мячом, биатлон, горнолыжный спорт. Всего 13 спортсменов, из них 10 девушек и 3 юноши. Они завоевали десять медалей, из которых четыре золотые, четыре серебряные и две бронзовые. Две награды высшей пробы – на счету первоуральцев.

Так, в составе молодежной сборной отличился Николай Коньков, игрок команды «Уральский трубник». Он выступал под тем же номером, что и в «Трубнике» – 54. Далее, «золото» на счету Надежды Вольф. Ее успеху от души порадовались в команде «Уралочка-Старт», где начинался ее путь в большой спорт. Первый наставник Владимир Копытов, Заслуженный тренер России, подчеркивает, что Надежда – самый юный игрок первого состава, тем ценнее победа.

Первоуральских спортсменов с «золотом» XXIX Всемирной зимней универсиады поздравил глава города Игорь Кабец. Он позвонил и поздравил хоккеистов по телефону. Будучи большим поклонником хоккея, Игорь Валерьевич следил за успехами наших команд и их игрой в рамках универсиады. Так, в разговоре с Надеждой Игорь Кабец сказал:

– Был очень тяжелый финал – соперник сражался, как мог, но наша команда достойно держалась на поле. Надежда, Первоуральск тобой гордится! Мы ждем тебя в гости, может, получится организовать мастер-класс для подрастающих спортсменок.

Глава города пожелал столь же успешно сражаться и Николаю Конькову. «Трубник» ждет игра, где определится, какое итоговое место на чемпионате России займет команда.

– На универсиаде наша команда по хоккею с мячом одержала победу над всеми сильнейшими сборными. Конечно, особенно радовались твоему голу в матче против финнов. Ты – большой молодец! Ждем тебя в субботу на игре в Первоуральске, – сказал Игорь Кабец.

***Наталья Подбуртная***

Уральских спортсменов — победителей и призеров XXIX Всемирной зимней универсиады поздравил губернатор Свердловской области Евгений Куйвашев. «Высоко ценю Вашу отличную работу в составе сборной России, боевой настрой и волю к победе. Горжусь тем, что Вы достойно представили наш регион, пополнили медали Свердловской области на Универсиаде-2019», — говорится в поздравительных телеграммах. Глава региона пожелал спортсменам новых успешных выступлений.

►ГОРОДСКАЯ СРЕДА

# БЫСТРЕЕ... ЧИЩЕ...

В воскресенье, 17 марта, первоуральцы — работники ЖКХ отметят свой профессиональный праздник. Это почти две тысячи человек, которые обеспечивают комфорт и порядок в городском округе!

Специалисты ЖКХ обеспечивают наличие в домах и квартирах жителей воды, газа, света и тепла. В городском округе Первоуральск – 1157 многоквартирных домов, все они подключены к системе централизованного теплоснабжения. Коммунальщики убирают во дворах, парках, улицах, на дорогах. А протяженность только автомобильных дорог в округе – 460 км, из которых 193 км – по Первоуральску! Одним словом, обеспечить благоустройство нашей с вами жизни – это задача не из простых. При том, что численность занятых в этой сфере относительно невелика. Всего в муниципальных предприятиях ПЖКУ поселка Динас, ПМУП «Водоканал», ПМУП «ПО ЖКХ», «ЕРЦ» плюс управление УЖКХиС трудится 925 человек. Если прибавить сюда коллективы АО «Горэлектросеть», ЗАО «Газэкс», ООО «СТК», сотрудников первоуральских управляющий компаний, которых полтора десятка, то всего получается, что в этой отрасли трудятся почти две тысячи человек.

Фото Анны Неволиной

Дороги чистят «под ноль»

Праздник праздником, но у снегопадов, уличной грязи, талых вод выходных и отпусков нет. «Вечерка» выяснила, на чем с началом весны акцентируют свое внимание городские коммунальщики. Сейчас продолжается активная очистка от снега не только дорог, но и тротуаров. При наступлении первых теплых дней именно пешеходные дорожки, если их

**Где будем праздновать?**

Торжественный концерт в честь Дня работников ЖКХ пройдет сегодня, 14 марта, в ЦДТ. По традиции наградят лучших работников. Всего в свой профессиональный праздник почетными грамотами наградят 30 человек. Так, глава городского округа Первоуральск Игорь Кабец вручит почетные грамоты 14 лучшим представителям отрасли.

►РЕШЕНИЕ

# В КРЫЛОСОВО ОРГАНИЗУЮТ ПОДВОЗ ВОДЫ

Из скважин жителей деревни Крылосово начала пропадать вода — люди винят во всем углубление карьера местного известкового завода. «Засуха» бывала и раньше, но эпизодически. Сейчас же ситуация ухудшилась: перестала работать единственная общественная колонка.

Фото Анны Неволиной

Глава города детально разбирается в ситуации

Жители обратились за помощью к главе города: на очередном приеме в рамках программы «Открытая администрация» они рассказали о своих проблемах Игорю Кабцу.

Игорь Валерьевич дал распоряжение заместителю главы администрации по ЖКХ, городскому хозяйству и экологии Артуру Гузаирову разобраться в сложившейся ситуации.

– На данный момент вода отсутствует в некоторых скважинах частных домов в деревне Крылосово. Предположительно, это произошло из-за того,что КИЗ занимается разработкой горных пород в карьере, – прокомментировал Артур Салаватович. – Сейчас проводятся геодезические изыскания, чтобы установить точную причину снижения уровня воды.

Как отметил замглавы, вода в деревне вообще-то есть, она отсутствует только у семей, которые живут на улицах Артельная и Новая. Эти улицы как раз граничат с местом выработки горных пород. Решение вопроса в принципе ясно.

– Мы сейчас поставим вопрос о том, чтобы перевести земли в другую категорию. Тогда завод будет вести разработки, не углубляя существующий карьер, а идти на новые участки, – продолжает Артур Гузаиров. – Выработанный участок мы заполним горными породами, в результате чего уровень воды в скважинах поднимется до необходимого.

Пока специалисты администрации города совместно с представителями предприятия проводят необходимые работы по переводу земель, глава Первоуральска Игорь Кабец дал поручение решить вопрос с обеспечением жителей водой. И уже вчера в Крылосово организовали дополнительную колонку.

***По материалам пресс-службы администрации***

# ТЕПЛЕЕ...

не очистить, превращаются в талые болотца со снежной кашей.

– Тротуары чистим в две смены, и днем, и ночью. Задействованы один погрузчик и два трактора «Беларусь». Начинаем с центра города, потом переходим на отдаленные улицы. Убирать будем, пока не уберем все. Разрешенная толщина уплотненного снега на тротуарах допускается в шесть сантиметров, но весной мы чистим до асфальта, это идеальный вариант, – отмечает заместитель директора ПМУП «ПО ЖКХ» Денис Поляков. – Снег – это почти тысяча тонн – вывозим на полигон. Специальным постановлением главы администрации городского округа Первоуральск определены места, куда он складируется.

В минувший вторник работники ПМУП «ПО ЖКХ» почистили тротуары на улице Береговая, в среду – на проспекте Космонавтов и улице Ленина. Частично – улицы Строителей, Ульяны Громовой, городские аллеи.

– Если поступают жалобы от жителей, мы их рассматриваем, и убираем, если есть необходимость, – говорит Денис Поляков. – Опять же есть проблемные районы с узкими тротуарами: это часть Трудпоселка, Шайтанки, улица Дмитрия Донского, часть улицы Медиков, наклонные участки на Емлина. Там убираем вручную или подключаем другую технику. Те тротуары, где есть обледенение и куда не может проехать никакая техника, а вручную убрать не успеем, там подсыплем противогололедный материал.

Тротуары чистят и в поселках городского округа. В каждом СТУ для этого задействованы по две единицы техники МУП «ПО ЖКХ» – трактора «Беларусь».

***Андрей Попков***

**Вместе со спортом**

Вчера, 13 марта, на стадионе «Уральский трубник» прошла спартакиада среди работников отрасли. В спортивных состязаниях приняли участие команды «УЖКХ», ПМУП «ПО ЖКХ», ПМУП «Водоканал», «ПЖКУ Динас», «ЕРЦ».Состязания приготовили с коммунальным уклоном. Так, команды ждал «Субботник», когда за одну минуту следовало метлой замести как можно больше фигур. А завершилась спартакиада … «Стройкой»: участники строили дом из модулей, ориентируясь на «проект» — фотографию.

Фото Анны Неволиной

Спартакиада среди предприятий ЖКХ – отличный пример спортивного единения. Один из этапов – футбольный боулинг

►КОРОТКО

## Инвестпроект Стратегии развития

Скважина на горе Липовая в Билимбае обеспечит водой социальные объекты, которые построят в поселке в ближайшей перспективе. Но это «источник» не только будущего, но и настоящего — почти для двух тысяч билимбаевцев станет доступным центральное водоснабжение.

В скором времени в Билимбае появится свой ФОК, детский сад и школа на 500 мест. Чтобы социальные объекты смогли полноценно функционировать, необходимо создать и соответствующую инфраструктуру. В данном конкретном случае – это строительство скважины на горе Липовая и водопровода, чтобы вода дошла до всех потребителей. Проект значимый, включен в Стратегию развития городского округа Первоуральск.

О том, когда билимбаевцев напоит вода из новой «ветки», рассказал Артур Гузаиров, заместитель главы администрации городского округа Первоуральск:

– В данный момент объявлен конкурс на проектирование и строительства скважины, ее должны сдать в эксплуатацию в ноябре этого года. После приступим к строительству водопровода. Общая стоимость этого инвестиционного проекта – в пределах 30 миллионов рублей.

Как добавил заместитель главы, протяженность водовода составляет почти 3 километра. Что еще важно, введение в строй скважины на горе Липовой позволит «закольцевать» весь поселок. Пока основным источником центрального водоснабжения остается скважина на Известной.

## В ДЮСШ сменилось руководство

Директором ДЮСШ стал известный спортсмен Иван Теплых, один из именитых воспитанников школы.

Его послужной список, действительно, впечатляет. Иван Теплых – мастер спорта международного класса по легкой атлетике, неоднократный чемпион первенств России среди юниоров, восьмикратный чемпион России, чемпион кубка Европы Lievin (Франция), участник чемпионата мира Osaka, чемпион Всемирной универсиады среди студентов. В последнее время работал учителем физкультуры в школе №5. Свое назначение он прокомментировал так:

– Одна из основных задач, которая стоит перед директором ДЮСШ – вовлечение в спорт большего количества жителей города, чтобы спорт стал более массовым и доступным. Прежде всего, нужно вникнуть в процесс. Отмечу, процесс работы в ДЮСШ налажен хорошо, надо продолжать то, что начато – и двигаться вперед.

## «Маленькие гении» – в шахматах и науке

Интеллектуальный марафон «Маленькие гении» среди воспитанников детских садов городского округа Первоуральск, который прошел вчера, в этом году проходил уже в десятый раз.

В этом году разностороннее состязание проходило под знаком юбилея уральского писателя Павла Бажова. После торжественного открытия дети разошлись по площадкам. Одни сражались в шахматы и шашки, другие защищали проекты, рассказывая о своем опыте выращивания минералов, создания болот в домашних условиях, о том, как сплавлялись с родителями по Чусовой. Третьи демонстрировали свои знания об окружающем мире, математические и логические способности, попутно проверяя умение слушать, слышать и действовать по инструкции.

Кто же станет победителем, станет известно в конце марта.

►ТРАДИЦИЯ

# ПРОВОДИЛИ ЗИМУ ВСЕМ МИРОМ

Более пяти тысяч первоуральцев с размахом отпраздновали Масленицу на народном гулянии, что прошло в Парке новой культуры в прошлое воскресенье. Все в хорошем – нет, приподнятом настроении. Звучали энергичная музыка и смех. Царила атмосфера праздника. Так что небо напрасно хмурилось в тот день.

Фото Анны Неволиной

«Хозяин горы». Кто схватит флажок первым?!

## Народный праздник

Гуляния в честь проводов зимы и встречи весны, действительно, популярны. Это отметили и почетные гости.

– Мы целую неделю ходили друг к другу в гости, пекли блины, угощали гостей. Блин – это символ солнца, это значит, что весна на пороге, а зима отступает. Желаю всем весеннего настроения, интересных, добрых, хороших сюрпризов! – обратилась к собравшимся Галина Селькова, председатель Первоуральской городской думы. – Это наш русский, широкий праздник. Он не зря так и называется – широкая Масленица!

Любовь Васильева, заместитель главы городского округа Первоуральск по управлению социальной сферой, пожелала, чтобы все невзгоды ушли со «старой» зимой, а весна принесет море положительных эмоций!

Весенними эмоциями можно было «зарядиться» уже в парке. Масленица традиционно проводилась с размахом: было оборудовано больше десятка зон, где каждый мог найти себе занятие по душе. Так, на детской площадке проходило театрализованное представление «Спасем красавицу Весну». Затем дети и подростки могли попробовать свои силы в спортивных состязаниях. Самым азартной стала игра «Хозяин горы», где нужно было первому схватить флажок на вершине снежной кучи.

Были соревнования на меткость, где требовалось попасть мячиком… в ведро. В испытании «У домовенка Кузи» ребята собирали мини-поленницу из разбросанных полешков. Также дети и подростки перетягивали канат, бегали в мешках. Участникам давались жетоны, кто набирал пять – получал чупа-чупс. Веселые конкурсы и тематические сценки подготовили для первоуральцев артисты муниципального театра драмы «Вариант». Но были в Масленице-2019 и отличия.

– Впервые чучело Масленицы мы изготовили по эскизу, авторами которого стали сами горожане, – перечисляет нововведения директор Парка новой культуры Александр Гильденмайстер. – Мы по-новому оформили центральную сцену для выступлений: специально в духе праздника разработали эскиз баннера, эскизы костюмов артистов. В этот раз мы в выступлениях сделали ставку на коллективы сельских территорий из Билимбая, Битимки, Новоалексеевки, гуляния все-таки народные. Вот и решили подчеркнуть связь с традициями. Кроме того, свою программу приготовили участники проекта «Герои рабочего класса».

## Гаечный… нет, пряничный ключ

Зона «Героев рабочего класса», действительно, стала одной из самых востребованных площадок на Масленице. Здесь рукодельницы Ольга Топарова и Ирина Салахова проводили мастер-класс по изготовлению масленичной куклы. Даже малыши могли своими руками изготовить чучело зимы. За час более 60 взрослых и детей смастерили свои первые куклы.

Впрочем, собственными мастер-классами «Герои» не ограничились, они были желанными гостями на многих других площадках. Например, волонтеры фестиваля Александр Крашенинников, Алексей Новокрещенов и Дмитрий Казаков работали совместно с театром «Вариант». Наряженные в коробейников ребята ходили с коробами, где лежали печатные расписные пряники. Изготовила это лакомство, издавна любимое на Руси, мастер Наталья Фокина. Непростым оказалось угощение – в виде шестеренки, гаечного ключа и масленки для станков. В основном имбирные пряники достались призерам городского конкурса «Масленичное чучело», которые делали чучело-прототип для главной Масленицы.

Фото Анны Неволиной

Зона фестиваля «Герои рабочего класса»: Галина Селькова сама изготовила куколку

> ***Директор Парка новой культуры Александр Гильденмайстер, депутат Первоуральской городской думы:***
>
> – Я считаю, праздник удался. Во многом благодаря совместной сплоченной работе. Хорошо сработали наши партнеры. Это и Централизованная клубная система, и подростковые клубы по месту жительства ЦДО. ЦКС подготовила игры для детей, ПМУП «Старт» – спортивные соревнования. Парк подготовлен к массовым гуляниям: расчищена территория, подготовлены площадки, организована охрана, чтобы люди удобно и безопасно отдыхали и комфортно себя чувствовали.

## Как Персик стал Блинчиком

Одним из главных героев проводов зимы был и остается блин.

– Напекла блинов поесть. Сотен пять, наверно, есть! – неслось над парком из динамиков. – Ой, блины, блины, блины, вы блиночки мои!

Блины продавали в киосках, пекли у кафе, фаршируя их сыром, ветчиной, приправляя сгущенным молоком и сметаной.

– До некогда дома блины делать, все дела, иногда кушь, в микроволновке разогреешь, а здесь на свежем воздухе, вкуснотища! – поделился Илья Фирсов, который пришел в парк, чтобы отлично отдохнуть перед рабочей неделей.

Только у одной плиты за день Масленицы у поварих ушло теста для блинов два ведра, каждое по 10 литров! А ведь были еще шашлыки, пироги, расстегаи, сосиски в тесте, пицца. Уф. Пироги пирогами, но в Масленицу блинам все возрасты покорны. И даже, как выяснилось, неравнодушны к ним некоторые четвероногие существа.

– Я никак не мог научиться готовить блины сам, – рассказывает свою масленичную историю участник гуляний Алексей Юматов. – Первый блин комом, но у меня и второй, и третий комками вышли. Хотел в ведро вывалить, а здесь у ног кот Персик терся. Я и соскреб ему блин в блюдце шутки ради. И надо же, Персик остывший блин съел. Потом я посмотрел в Интернете, что на этот счет говорят специалисты-ветеринары. Оказывается, усатым-полосатым не рекомендуется давать мучное, жирное, сладкое и жареное, а блины как раз сочетают в себе все эти свойства. Поэтому я решил угощать Персика только на Масленицу – раз в год. Даже назвать его хотел по-другому – Блинчик, но не прижилось из-за окраса: Персик – рыжий.

В Масленицу блин всему голова, но, оказывается, не везде…

– Я всегда праздновала Масленицу, но в детстве – по-другому. Школу я закончила в Белоруссии, прежде чем переехать с родителями на Урал в 60-х годах прошлого века. Так мы там пекли блины, но больше сырники и сырные лепешки, – делится ветеран Новотрубного завода Ирина Болдырева. – Это в Белоруссии, а на Украине, например, зиму провожают блинами и варениками. А так чучело сжигают везде и на санях катаются.

Так-то оно так, да только, как уже говорилось, чучело в этом году было «народное». Напомним, что куклу – на нее ушло 150 кг сена – изготовили по образу той, что сделали Лариса Мамаева вместе с сыном, четырехлетним Игнатом.

– Сначала книги по данной теме полистали, вспомнили традиции, а потом только стали делать куклу, – рассказывает Лариса Мамаева. – Заняло это два вечера. Игнат помогал: подавал материал, контролировал процесс. Тело куклы сделали из лыка, на голову надели красный платок, на шею – бусы. Очень рады, что горожанам наше чучелко пришлось по душе.

Кульминация гуляний – сжигание чучела, как всегда, привлекло большое внимание.

***Андрей Попков***

На Первоуральском новотрубном заводе вот уже пять лет существует традиция – отмечать Масленицу на базе отдыха «Сосновый бор».

– Коллективы цехов, семьи приезжают и отдыхают вместе одной дружной компанией, – отмечает председатель Совета молодежи ПНТЗ, депутат городской думы Станислав Ведерников, один из организаторов мероприятия.

На массовых гуляниях ходили на ходулях, бились на подушках и плясали под гармошку. Были и спортивные состязания: в мини-футбол сыграли команды цехов и студенты. Кульминацией праздника стало традиционное сжигание чучела Масленицы, которое предварили эффектным фаер-шоу.

реклама
ВИДНЫЕ КРОВЛИ
КРЕПКИЕ ЗАБОРЫ
ПРОЧНЫЕ ФАСАДЫ
ЖАРКИЕ БАНИ
КРОВЛИН
Трубников 56 | кровлин.рф
8 (909) 007-71-17 | 26-00-26
реклама
Ватутина 34 | 26-02-02
Трубников 56 | hdoo.ru
С 2001 ГОДА ХОРОШИЕ ДВЕРИ И ОКНА ТОРГОВАЯ СЕТЬ
ТЕПЛЫЕ ОКНА
НАДЕЖНЫЕ ДВЕРИ
КРАСИВЫЕ ПОТОЛКИ
УДОБНЫЕ БАЛКОНЫ

## «ПЕРВЫЙ»

**05:00** «Доброе утро»
**09:00**, **12:00**, **15:00**, **18:00**, **03:00** Новости
**09:25** «Сегодня 18 марта. День начинается» 6+
**09:55** «Модный приговор» 6+
**10:55** «Жить здорово!» 16+
**12:15**, **17:00**, **18:25** «Время покажет» 16+
**15:15** «Давай поженимся!» 16+
**16:00**, **03:40** «Мужское / Женское» 16+
**18:50** «На самом деле» 16+
**19:50** «Пусть говорят» 16+
**21:00** «Время»
**21:30** Т/с «Шифр» 16+
**23:30** «Большая игра» 12+
**00:30** «Познер» 16+
**01:30**, **03:05** Т/с «Убойная сила» 16+

## «РОССИЯ 1»

**05:00**, **09:25** «Утро России»
**09:00**, **11:00**, **14:00**, **17:00**, **20:00** Вести
**09:55** «О самом главном» 12+
**11:45** «Судьба человека с Борисом Корчевниковым» 12+
**12:50**, **18:50** «60 Минут» 12+
**14:45** «Кто против?» 12+
**17:25** «Андрей Малахов. Прямой эфир» 16+
**21:00** Т/с «Годунов» 16+
**23:00** «Вечер» 12+
**02:00** Т/с «Каменская» 16+

## «НТВ»

**05:00**, **02:40** Т/с «Лесник» 16+
**06:00** «Утро. Самое лучшее» 16+
**08:10** Т/с «Мухтар. Новый след» 16+
**10:00**, **13:00**, **16:00**, **19:00**, **00:00** «Сегодня»
**10:20** Т/с «Морские дьяволы. Смерч» 16+
**13:25** Обзор
**14:00**, **16:30** «Место встречи» 16+
**17:15** «ДНК» 16+
**18:15** «Основано на реальных событиях» 16+
**19:50** Т/с «Морские дьяволы» 16+
**21:00** Т/с «Реализация» 16+
**23:00** «Изменить нельзя» 16+
**00:10** «Поздняков» 16+
**00:20** Т/с «Новая жизнь сыщика Гурова» 16+
**02:15** «Поедем, поедим!» 0+

## «СТС»

**06:00** «Ералаш»
**06:30** М/ф «Приключения Тинтина. Тайна «Единорога» 12+
**08:30** М/с «Том и Джерри» 0+
**09:30** «Уральские пельмени. Смехbook» 16+
**10:20** Т/с «Воронины» 16+
**15:05** М/ф «Хороший динозавр» 12+
**17:00** Х/ф «Последний богатырь» 12+
**19:15** М/ф «Тайная жизнь домашних животных» 6+
**21:00** Х/ф «Терминатор 3. Восстание машин» 16+
**23:15** «Кино в деталях с Федором Бондарчуком» 18+
**00:15** Х/ф «Антураж» 16+
**02:15** Х/ф «Голубая лагуна» 12+

## «РОССИЯ К»

**06:30**, **07:00**, **07:30**, **10:00**, **15:00**, **19:30**, **23:40** Новости
**06:35** «Пешком…» Москва лицедейская
**07:05**, **20:05** «Правила жизни»
**07:35** Д/с «Маленькие секреты великих картин. Неизвестный мастер. «Дама с единорогом»
**08:00** Т/с «Сита и Рама» 16+
**08:45** Д/ф «Регенсбург. Германия пробуждается от глубокого сна»
**09:05**, **22:45** Х/ф «Пикассо» 0+
**10:15** «Наблюдатель»
**11:10**, **01:15** XX век
**12:25**, **18:45**, **00:30** Власть факта
**13:10** Сказки из глины и дерева
**13:20** Линия жизни
**14:15** Д/с «Мифы и монстры. Когда все закончится»
**15:10** На этой неделе
**15:40** «Агора»
**16:40** Т/с «День за днем»
**17:40** Звезды фортепиано XX века (I)
**19:45** «Главная роль»
**20:30** «Спокойной ночи, малыши!»
**20:45** Д/ф «Сакральные места. По следам короля Артура»
**21:35** «Сати. Нескучная классика...»
**22:20** «Рэгтайм, или Разорванное время»
**00:00** Открытая книга
**02:30** Гении и злодеи

## «ТНТ» - «ЕВРАЗИЯ»

**07:00**, **14:00**, **19:00** Новости
**07:20**, **14:20** ТК «Евразия». «Афиша» 16+
**07:30** «ТНТ. Best» 16+
**09:00** «Дом-2. Lite» 16+
**10:15** «Дом-2. Остров любви» 16+
**11:30**, **01:50** «Бородина против Бузовой» 16+
**12:30**, **01:00** «Спаси свою любовь» 16+
**13:30** «Песни» 16+
**15:30** «Ольга» 16+
**17:00**, **19:30** «Интерны» 16+
**20:00** «Полицейский с Рублевки» 16+
**21:00** «Где логика?» 16+
**22:00** «Адаптация» 16+
**23:00** «Дом-2. Город любви» 16+
**00:00** «ДОМ-2. После заката» 16+
**02:40** «Открытый микрофон» 16+

## «РЕН-ТВ» - «ПТВ»

**05:00** «Территория заблуждений с Игорем Прокопенко» 16+
**06:00**, **15:00** «Документальный проект» 16+
**07:00**, **08:30**, **12:30**, **16:30**, **19:00**, **19:30**, **23:00** Новости
**07:20**, **12:50** ТК «ПТВ». «Афиша» 16+
**07:30**, **14:00**, **17:00**, **22:10**, **23:25** ПРЕМЬЕРА 16+
**09:00** «Военная тайна с Игорем Прокопенко» 16+
**12:00**, **16:00** «Информационная программа 112» 16+
**13:00** «Загадки человечества с Олегом Шишкиным» 16+
**20:00** Х/ф «Доктор Стрэнджу» 16+
**00:30** Х/ф «В лабиринте гризли» 16+
**02:00** Х/ф «Человек эпохи Возрождения» 12+

## «ЧЕ»

**06:00** Мультфильмы 0+
**07:30**, **08:10**, **20:30**, **00:00** Дорожные войны
**07:50** «Удачная покупка» 16+
**12:00**, **22:00** «Решала» 16+
**13:00** «Идеальный ужин» 16+
**14:00** «Супершеф» 16+
**15:00** «Утилизатор 2» 12+
**15:30** Т/с «Брат за брата» 16+
**19:30**, **03:50** «Улетное видео» 16+
**23:00** «+100500» 18+
**00:30** Т/с «Десант есть десант» 16+
**03:05** Т/с «Американцы»

## «ПЯТНИЦА»

**05:00** Большие чувства 16+
**05:20**, **09:30**, **00:30** Т/с «Зачарованные» 16+
**07:00** Школа доктора Комаровского 12+
**07:30** Утро Пятницы 16+
**12:00** Орел и решка 16+
**22:00** Т/с «Две девицы на мели» 16+
**23:00** Т/с «Любимцы» 16+
**00:00** Пятница News 16+

## «ТВЦ»

**06:00** «Настроение»
**08:10** «Доброе утро»
**10:00** Д/ф «Татьяна Конюхова. Я не простила предательства» 12+
**10:55** «Городское собрание» 12+
**11:30**, **14:30**, **19:40**, **22:00**, **00:00** События 16+
**11:50** Т/с «Чисто английское убийство» 12+
**13:40** «Мой герой. Николай Чиндяйкин» 12+
**14:50** «Город новостей» 16+
**15:05**, **02:15** Т/с «Анна-детективъ» 12+
**17:00** «Естественный отбор» 12+
**17:50** Т/с «Чисто московские убийства» 12+
**20:00** «Петровка, 38»
**20:20** «Право голоса» 16+
**22:30** «Сербия. Расстрелять!» 16+
**23:05** «Знак качества» 16+
**00:35** Д/ф «Андропов против Щелокова. Смертельная схватка» 12+
**01:25** Д/ф «Ясновидящий Хануссен. Стрелочник судьбы» 12+

## «5 КАНАЛ»

**05:00**, **09:00**, **13:00**, **18:30**, **00:00**, **03:50** Известия
**05:25** Д/ф «Собачье сердце или цена заблуждения» 12+
**06:10**, **09:25**, **13:25** Т/с «Лютый» 16+
**14:15** Т/с «Лютый 2» 16+
**19:00**, **00:25** Т/с «След» 16+
**01:10**, **03:55** Т/с «Временно недоступен» 16+

## «МАТЧ»

**08:00** «Технологии комфорта» 16+
**08:10**, **09:10**, **10:00**, **21:55**, **02:30** «ИНТЕРВЬЮ» 16+
**08:30, 09:30, 10:30, 02:50** «СМОТРЕТЬВСЕМ» 16+
**08:55**, **09:55**, **10:55**, **21:45**, **22:55** «Прогноз погоды» 0+
**09:00** «Автонews» 16+
**09:45** «Неделя УГМК» 16+
**11:00** Дзюдо 16+
**12:30**, **16:00** Новости
**12:35**, **16:05** Все на Матч! Прямой эфир
**13:00**, **23:00** Керлинг
**16:30**, **03:45** Футбол 0+
**18:20** Континентальный вечер
**18:50** Хоккей
**21:25**, **22:35**, **02:00**, **03:10** «НОВОСТИ. Екатеринбург» 16+
**21:50** «Вести конного спорта» 0+
**22:15** «Патрульный участок» 16+

## «ОТВ»

**06:00** Итоги недели
**06:50**, **07:55**, **10:50**, **11:35**, **13:10**, **16:25**, **18:15** «Погода на «ОТВ» 6+
**06:55**, **09:00**, **00:35** Д/ф «Сделано в СССР» 12+
**07:30**, **11:15** М/с «Маша и Медведь» 0+
**08:00** «Утренний экспресс»
**09:30**, **23:20** Х/ф «Один и без оружия» 12+
**10:55** М/с «Джинглики» 0+
**11:40** «Прокуратура. На страже закона» 16+
**11:55** «Наследники Урарту» 16+
**12:10** «Парламентское время» 16+
**13:15** Д/ф «Настоящий» 16+
**16:30** Х/ф «Пришельцы-3» 16+
**18:20**, **21:20**, **01:20** Новости
**18:30** «Рецепт» 16+
**19:00** Хоккей
**22:20**, **02:20** «События» 16+
**22:50**, **02:50** «События. Акцент с Евгением Ениным» 16+
**23:00**, **01:00** «Патрульный участок» 16+
**03:00** «Жара в Вегасе» 12+

## «ТНВ»

**07:00** «Споемте, друзья!» (на татарском языке) 6+
**07:50**, **09:00**, **10:00**, **16:30**, **20:30**, **21:30**, **22:30**, **23:30** Новости
**08:00**, **04:00** «Манзара» (Панорама) 6+
**10:10** «Здравствуйте!» 12+
**11:00**, **02:20** Т/с «Следствие любви» 16+
**12:00**, **19:00** Т/с «Айман - Шолпан» 12+
**12:55** «Закон. Парламент. Общество» (на татарском языке) 12+
**13:30**, **20:00** «Татары» (на татарском языке) 12+
**14:00**, **01:30** Т/с «Переезд» 12+
**15:00** «Семь дней» 12+
**16:00** «Закон. Парламент. Общество» 12+
**16:45** Мультфильмы 0+
**17:00** Т/с «Так мало времени» 12+
**18:00** «КВН-2019» 12+
**21:00** «Точка опоры» (на татарском языке) 16+
**22:00**, **00:00** «Вызов 112» 16+
**22:15** «Гостинчик для малышей» 0+
**23:00** «Бизнес ментор» 12+
**00:10** «Реальная экономика» 12+
**00:40** Документальный фильм 12+
**05:40** «Вечерние посиделки» 6+

## «ANIMAL PLANET»

**08:00**, **19:00**, **02:00** Полиция Хьюстона - отдел по защите животных 16+
**09:00**, **17:00** Адская кошка 12+
**10:00**, **16:00** Аквариумный бизнес 12+
**11:00**, **21:00** Суровая Арктика 12+
**12:00**, **00:00**, **05:30** На свободу с питбулем 16+
**13:00** Амба, русский тигр 12+
**14:00** Центр реабилитации Аманды 12+
**15:00** Доктор Джефф 16+
**20:00** Последние слоны Китая 12+
**22:00**, **03:00** Остров монстров 16+
**23:00**, **03:50** Гигантская белая акула на воле 12+
**01:00**, **04:40** Монстры внутри меня 16+

## «РЕТРО»

**08:00**, **15:40**, **00:25**, **04:25** «Достояние Республики» 12+
**09:45** М/ф «Козел-музыкант» 6+
**09:55** М/ф «Мистер Пронька» 6+
**10:25** М/ф «Неудачники» 6+
**10:35** М/ф «Про мамонтенка» 0+
**10:50**, **02:20** Х/ф «Путешествие с Анитой» 16+
**12:35** «Живая легенда» 12+
**13:30** М/ф «Конек-Горбунок» 6+
**14:50**, **22:35** Х/ф «Дело темное» 16+
**17:30** Х/ф «Шарада» 16+
**19:40** «Киноистории» 12+
**19:50** М/с «Ну, погоди!» 12+
**20:00** Х/ф «Морской волк» 16+
**23:25** Д/ф «Вторая мировая. Великая Отечественная» 12+
**04:00** Д/ф «Имена-Легенды» 12+

## «DISCOVERY»

**08:00**, **16:00**, **22:00** Махинаторы 12+
**09:00**, **17:00**, **23:00**, **04:40** Крутой тюнинг 12+
**10:00**, **12:00**, **15:00**, **21:00** Как это устроено? 12+
**11:00**, **20:00**, **05:30** Охотники за старьем 12+
**13:00** Мужские берлоги 12+
**14:00**, **03:50** Лучший оружейник 16+
**18:00** Золотая лихорадка 16+
**19:00** Реальные дальнобойщики 16+
**00:00** Легендарные японские авто 12+
**01:00** Битвы роботов 12+
**02:00** Не пытайтесь повторить 16+
**02:55** Последние жители Аляски 16+

## «ДОМАШНИЙ»

**06:30**, **18:00**, **23:30** «6 кадров» 16+
**06:50** «Удачная покупка» 16+
**07:00**, **12:35**, **03:25** Д/с «Понять. Простить» 16+
**07:30** «По делам несовершеннолетних» 16+
**08:30** «Давай разведемся!» 16+
**09:30** «Тест на отцовство» 16+
**10:35** Т/с «Агенты справедливости» 16+
**11:35**, **03:55** Д/с «Реальная мистика» 16+
**13:45** Х/ф «Пять шагов по облакам» 16+
**19:00** Х/ф «Горничная» 12+
**00:30** Х/ф «Влюбленные женщины» 16+

## «ЗВЕЗДА»

**06:00** «Сегодня утром»
**08:10** «Военная приемка» 6+
**09:00**, **13:00**, **18:00**, **21:15** Новости
**09:15** «Не факт!» 6+
**09:50**, **10:05** Т/с «Литейный, 4» 16+
**10:00**, **14:00** Военные новости
**13:15**, **14:05** Т/с «Гаишники. Продолжение» 16+
**18:30** «Специальный репортаж» 12+
**18:50** Д/ф «Подводный флот России» 12+
**19:40** «Скрытые угрозы» 12+
**20:25** Д/с «Загадки века. Тайна смерти Сергея Мавроди» 12+
**21:25** «Открытый эфир» 12+
**23:00** «Между тем» 12+
**23:30** Т/с «Гаишники. Продолжение» 12+
**03:40** Х/ф «Кольцо из Амстердама» 12+

## «ДОМ КИНО»

**06:00**, **18:00** Т/с «Сваты» 16+
**09:50** Х/ф «Финист - Ясный сокол» 0+
**11:20** Х/ф «Суета сует» 6+
**12:55** Х/ф «Вас вызывает Таймыр» 0+
**14:35** «Доброе утро»
**16:20** Х/ф «В бой идут одни «старики» 12+
**21:50** Т/с «Улицы разбитых фонарей» 16+
**01:55** Х/ф «Капитанская дочка» 6+
**03:35** Х/ф «Не стреляйте в белых лебедей» 0+

## «РУССКИЙ БЕСТСЕЛЛЕР»

**12:20** Х/ф «Пока живу, люблю» 12+
**15:40**, **02:20** Т/с «Земский доктор. Продолжение» 12+
**19:00** Т/с «Полнолуние» 12+
**22:10** Т/с «Гражданин начальник» 16+

## «РУССКИЙ РОМАН»

**07:15** Х/ф «Три песни для Золушки» 12+
**10:55** Х/ф «Одинокие сердца» 16+
**14:25** Х/ф «Все вернется» 12+
**18:00** Т/с «Арена для убийства» 16+
**21:25** Х/ф «Осколки хрустальной туфельки» 12+
**23:15** Х/ф «Четвертый пассажир» 12+
**01:00** Х/ф «Мама выходит замуж» 12+
**02:40** Х/ф «Ванька» 16+

## «TV 1000»

**08:10**, **17:20** Х/ф «Отверженные» 16+
**11:15** Х/ф «Турбо» 12+
**13:15** Х/ф «1+1» 16+
**15:30** Х/ф «Бетховен» 0+
**20:20** Х/ф «Стой! Или моя мама будет стрелять» 16+
**22:10** Х/ф «Аполлон 13» 12+
**00:50** Х/ф «Братья Блюз 2000» 0+
**03:10** Х/ф «Вернуть отправителю» 16+
**04:55** Х/ф «Колдовство» 16+

## «TV 1000 КИНО»

**08:20** Х/ф «Землетрясение» 16+
**10:20** Х/ф «О чем говорят мужчины. Продолжение» 16+
**12:15** Х/ф «Буду помнить» 16+
**14:10** Х/ф «Память осени» 16+
**16:10** Х/ф «Княжна Мери» 0+
**18:20** Х/ф «Марафон для трех граций» 12+
**20:20** Х/ф «Олимпиус Инферно» 16+
**22:20** Х/ф «Суперменеджер, или Мотыга Судьбы» 16+
**00:05** Х/ф «Королев» 12+
**02:25** Х/ф «Отрыв» 16+
**04:15** Х/ф «Ирония судьбы. Продолжение» 12+

## «ТВ 3»

**06:00** Мультфильмы 0+
**09:20**, **17:35** Т/с «Слепая» 12+
**11:00**, **16:00** Д/с «Гадалка» 12+
**12:00** «Не ври мне» 12+
**15:00** «Мистические истории. Начало» 16+
**17:00** Т/с «Чудо» 12+
**19:10** Т/с «Кости» 12+
**21:00** Т/с «Чернобыль 2. Зона отчуждения» 16+
**23:00** Х/ф «Империя волков» 16+
**01:30** Д/с «Странные явления» 12+

## «КАРУСЕЛЬ»

**05:00** «Ранние пташки» 0+
**06:55**, **07:30** «Пляс-класс» 0+
**07:00** «С добрым утром, малыши!» 0+
**07:40** М/с «Суперкрылья. Джетт и его друзья» 0+
**08:05** М/с «Новые приключения пчелки Майи» 0+
**09:20** «Давайте рисовать!» 0+
**09:50** М/ф «Рикки-Тикки-Тави» 0+
**10:10** М/ф «Птичка Тари» 0+
**10:20** М/ф «Хитрая ворона» 0+
**10:30** М/с «Робокар Поли и его друзья» 0+
**11:25** М/с «Бобби и Билл» 6+
**12:10** М/с «Трансформеры. Боты-спасатели. Академия» 0+
**12:40** М/с «Ниндзяго» 6+
**13:00** М/с «Три кота» 0+
**14:00** Новости
**14:10** М/с «Элвин и бурундуки» 6+
**14:55** М/с «Супер4» 6+
**15:40** М/с «Гризли и лемминги» 6+
**16:10** М/с «Клуб Винкс» 6+
**16:35** М/с «Подружки из Хартлейк Сити» 6+
**17:00** М/с «Барбоскины» 0+
**18:10** М/с «Мончичи» 0+
**19:00** М/с «Томас и его друзья. Большой мир! Большие приключения!» 0+
**19:10** М/с «Маша и Медведь» 0+
**20:20** М/с «Деревяшки» 0+
**20:30** «Спокойной ночи, малыши!» 0+
**20:45** М/с «Лунтик и его друзья» 0+
**22:00** М/с «Черепашки-ниндзя» 6+
**22:30** М/с «Трансформеры. Роботы под прикрытием. Сила Гештальтов» 6+
**22:55** М/с «Огги и тараканы» 6+
**00:00** М/с «Зиг и Шарко» 6+
**01:05** М/с «Мадемуазель Зази» 6+
**02:05** М/с «Инспектор Гаджет» 6+
**03:45** М/с «Нильс» 0+

## «ОХОТА И РЫБАЛКА»

**08:00**, **04:15** Рыбалка 360 16+
**08:30**, **04:40** Под водой с ружьем 16+
**08:55**, **05:05** Подводная жизнь дельты Волги 16+
**09:25**, **05:35** Экстремальная рыбалка
**10:10** Крылатые охотники 16+
**10:30** На зарубежных водоемах 12+
**11:05**, **14:10** Рыбный день 16+
**11:35**, **14:45** Кухня с Сержем Марковичем 12+
**11:45**, **15:00** Простые рецепты 12+
**12:10**, **18:00** Поплавочный практикум 12+
**12:45**, **18:40** Нож-помощник 16+
**13:10**, **00:45** Охота 16+
**13:40** Нахлыст в Башкортостане 16+
**15:20** Большой троллинг 12+
**15:55** Планета охотника 16+
**16:25** Универсальная собака 16+
**16:55** Нахлыст на разных широтах 12+
**17:30** Прибалтийский лосось 16+
**19:00** На охотничьей тропе 16+
**19:30** Поймай и сними 16+
**19:55** Территория льда 16+
**20:25** Сомы Европы 12+
**21:00** Весенняя рыбалка 16+
**21:30** Такая жизнь - охота с Сергеем Бешенцевым 16+
**22:05** Мой мир - рыбалка 12+
**22:35** Охота с луком 16+
**23:05** По Якутии с Александром Борисовым 12+
**23:40** Секреты «трудных» водоемов 12+
**00:15** Тропа рыбака 12+
**01:20** Две на одного 16+
**01:30** Есть мнение 16+
**01:50** Пофестивалим! 16+
**02:20** Сезон охоты 16+
**02:50** Егерский кордон 16+
**03:15** Смертельный улов 16+
**04:00** Охотничье оружие 16+

## «УСАДЬБА»

**08:00**, **04:20** Садовые истории с Оливией АндриакО 12+
**08:30**, **04:50** Садовый доктор 12+
**08:40**, **05:00** Здоровый сад 12+
**08:55**, **05:15** Сельские профессии 12+
**09:25**, **05:45** Дачный эксклюзив 16+
**09:50**, **14:00**, **19:55** Постное меню 12+
**10:05** ТОП-10 12+
**10:40** Инструменты 12+
**10:50**, **15:05**, **18:45**, **23:05**, **03:00** Чудеса, диковины и сокровища 12+
**11:20** Травовед 12+
**11:40** Вокруг сыра 12+
**11:55** Дачная энциклопедия 12+
**12:25** Усадьбы будущего 12+
**12:55** История одной культуры 12+
**13:30** Тихая моя родина 12+
**14:20** Доктор Смузи 12+
**14:35** Сад своими руками 12+
**15:30** Чай вдвоем 12+
**15:50** Паштеты 12+
**16:05** Милости просим 12+
**16:40** Огород от-кутюр 12+
**17:10** Беспокойное хозяйство 12+
**17:40** Мастер 12+
**18:10** Частный сектор 12+
**19:10** Фитоаптека 12+
**19:40** Свечной заводик 12+
**20:15** Преданья старины глубокой 12+
**20:45** Прогулка по саду 12+
**21:20** Дачные радости 12+
**21:50**, **02:00** Секреты стиля 12+
**22:15** Профпригодность 12+
**22:45** Букварь дачника 12+
**23:35** Безопасность 12+
**00:05** Кухня народов СССР 12+
**00:25** Урожай на столе 12+
**00:55** История усадеб 12+
**01:30** Проект мечты 12+
**02:30** Домашняя косметика! 12+
**02:40** Баня - женского рода 12+
**03:25** Сравнительный анализ 16+

Знаком возрастного ограничения не отмечены телепередачи, транслируемые в эфире без предварительной записи или являющиеся информационной продукцией, имеющей значительную историческую, художественную или иную культурную ценность для общества или предназначенные для детей, не достигших возраста 6 лет. 6+ - передачи для зрителей старше 6 лет, 12+ - для зрителей старше 12 лет, 16+ - для зрителей старше 16 лет, 18+ - для зрителей старше 18 лет.

## «ПЕРВЫЙ»

**05:00** «Доброе утро»
**09:00**, **12:00**, **15:00**, **18:00**, **03:00** Новости
**09:25** «Сегодня 19 марта. День начинается» 6+
**09:55** «Модный приговор» 6+
**10:55** «Жить здорово!» 16+
**12:15**, **17:00**, **18:25** «Время покажет» 16+
**15:15** «Давай поженимся!» 16+
**16:00**, **03:05** «Мужское / Женское» 16+
**18:50** «На самом деле» 16+
**19:50** «Пусть говорят» 16+
**21:00** «Время»
**21:30** Т/с «Шифр» 16+
**23:30** «Большая игра» 12+
**00:30** «Вечерний Ургант» 16+
**01:00** Т/с «Убойная сила» 16+

## «РОССИЯ 1»

**05:00**, **09:25** «Утро России»
**09:00**, **11:00**, **14:00**, **17:00**, **20:00** Вести
**09:55** «О самом главном» 12+
**11:45** «Судьба человека с Борисом Корчевниковым» 12+
**12:50**, **18:50** «60 Минут» 12+
**14:45** «Кто против?» 12+
**17:25** «Андрей Малахов. Прямой эфир» 16+
**21:00** Т/с «Годунов» 16+
**23:00** «Вечер» 12+
**02:00** Т/с «Каменская» 16+

## «НТВ»

**05:00**, **02:40** Т/с «Лесник» 16+
**06:00** «Утро. Самое лучшее» 16+
**08:10** Т/с «Мухтар. Новый след» 16+
**10:00**, **13:00**, **16:00**, **19:00**, **00:00** «Сегодня»
**10:20** Т/с «Морские дьяволы. Смерч» 16+
**13:25** Обзор
**14:00**, **16:30** «Место встречи» 16+
**17:15** «ДНК» 16+
**18:15** «Основано на реальных событиях» 16+
**19:50** Т/с «Морские дьяволы» 16+
**21:00** Т/с «Реализация» 16+
**23:00** «Изменить нельзя» 16+
**00:10** Т/с «Новая жизнь сыщика Гурова» 16+
**02:05** «Поедем, поедим!» 0+

## «СТС»

**06:00** «Ералаш»
**06:40** М/с «Команда Турбо» 0+
**07:30** М/с «Три кота» 0+
**07:45** М/с «Приключения Вуди и его друзей» 0+
**08:30** М/с «Том и Джерри» 0+
**09:30** «Уральские пельмени. Смехbook» 16+
**10:10** Т/с «Воронины» 16+
**15:00** Х/ф «Терминатор 3. Восстание машин» 16+
**17:10** М/ф «Тайная жизнь домашних животных» 6+
**18:55** М/ф «Фердинанд» 6+
**21:00** Х/ф «Терминатор. Да придет спаситель» 16+
**23:15** Х/ф «Охотники на ведьм» 16+
**01:00** Х/ф «Голубая лагуна» 12+
**03:00** Х/ф «Стиратель» 16+

## «РОССИЯ К»

**06:30**, **07:00**, **07:30**, **10:00**, **15:00**, **19:30**, **23:40** Новости
**06:35** «Пешком…» Москва детская
**07:05**, **20:05** «Правила жизни»
**07:35** Легенды мирового кино
**08:00** Т/с «Сита и Рама» 16+
**08:45** Д/ф «Шелковая биржа в Валенсии. Храм торговли»
**09:05**, **22:45** Х/ф «Пикассо» 0+
**10:15** «Наблюдатель»
**11:10**, **01:40** XX век
**12:00** Д/ф «Ускорение. Пулковская обсерватория»
**12:25**, **18:40**, **00:55** «Тем временем. Смыслы»
**13:15** Сказки из глины и дерева
**13:25** «Мы - грамотеи!»
**14:05** Д/ф «Сакральные места. По следам короля Артура»
**15:10** «Эрмитаж»
**15:40** «Белая студия»
**16:25** Т/с «День за днем» 12+
**17:35** Звезды фортепиано XX века (I)
**19:45** «Главная роль»
**20:30** «Спокойной ночи, малыши!»
**20:45** Д/ф «Сакральные места. Мистический мир древних майя»
**21:35** «Искусственный отбор»
**22:20** «Рэгтайм, или Разорванное время»
**00:00** «Линия жизни»
**02:30** Гении и злодеи

## «ТНТ» - «ЕВРАЗИЯ»

**07:00**, **14:00**, **19:00** Новости
**07:30** «ТНТ. Best» 16+
**09:00** «Дом-2. Lite» 16+
**10:15** «Дом-2. Остров любви» 16+
**11:30**, **01:50** «Бородина против Бузовой» 16+
**12:30**, **01:00** «Спаси свою любовь» 16+
**13:25** «Большой завтрак» 16+
**14:30** «САШАТАНЯ» - «Саша - права» 16+
**15:00** «САШАТАНЯ» - «Новый хозяин» 16+
**15:30** «Ольга» 16+
**17:00**, **19:30** «Интерны» 16+
**19:25** ТК «Евразия». «Ищу тебя хозяин» 16+
**20:00** «Полицейский с Рублевки» 16+
**21:00** «Импровизация» 16+
**22:00** «Адаптация» 16+
**23:00** «Дом-2. Город любви» 16+
**00:00** «ДОМ-2. После заката» 16+
**02:35** «Открытый микрофон» 16+

## «РЕН-ТВ» - «ПТВ»

**05:00** «Территория заблуждений с Игорем Прокопенко» 16+
**06:00**, **11:00**, **15:00** «Документальный проект» 16+
**07:00**, **08:30**, **12:30**, **16:30**, **19:00**, **19:30**, **23:00** Новости
**07:30**, **14:00**, **17:00**, **22:30**, **23:25** ПРЕМЬЕРА 16+
**09:00** «Военная тайна с Игорем Прокопенко» 16+
**12:00**, **16:00** «Информационная программа 112» 16+
**13:00** «Загадки человечества с Олегом Шишкиным» 16+
**19:25** ТК «ПТВ». «Ищу тебя хозяин» 16+
**20:00** Х/ф «Жажда скорости» 16+
**00:30** Х/ф «Специалист» 16+
**02:20** «Самые шокирующие гипотезы» 16+
**03:10** «Тайны Чапман» 16+

## «ЧЕ»

**06:00**, **15:30** Т/с «Брат за брата» 16+
**06:45**, **08:10**, **20:30**, **00:00** Дорожные войны
**07:50** «Удачная покупка» 16+
**12:00**, **22:00** «Решала» 16+
**13:00** «Идеальный ужин» 16+
**14:00** «Супершеф» 16+
**15:00** «Утилизатор 2» 12+
**19:30**, **03:55** «Улетное видео» 16+
**23:00** «+100500» 18+
**00:40** Т/с «Десант есть десант» 16+
**03:10** Т/с «Американцы-2» 16+

## «ПЯТНИЦА»

**05:00** Большие чувства 16+
**05:20**, **09:30**, **00:30** Т/с «Зачарованные» 16+
**07:00** Школа доктора Комаровского 12+
**07:30** Утро Пятницы 16+
**12:00** Орел и решка 16+
**14:00** Мир наизнанку 16+
**22:00** Т/с «Две девицы на мели» 16+
**23:00** Т/с «Любимцы» 16+
**00:00** Пятница News 16+

## «ТВЦ»

**06:00** «Настроение»
**08:10** «Доктор И...» 16+
**08:40** Х/ф «Яблоко раздора» 12+
**10:35** Д/ф «Александра Завьялова. Затворница» 12+
**11:30**, **14:30**, **19:40**, **22:00**, **00:00** События 16+
**11:50** Т/с «Чисто английское убийство» 12+
**13:40** «Мой герой. Елена Панова» 12+
**14:50** «Город новостей» 16+
**15:05**, **02:15** Т/с «Анна-детективъ» 12+
**17:00** «Естественный отбор» 12+
**17:50** Т/с «Чисто московские убийства» 12+
**20:00** «Петровка, 38»
**20:20** «Право голоса» 16+
**22:30** «Осторожно, мошенники!» 16+
**23:05** Д/ф «Мужчины Елены Прокловой» 16+
**00:35** «Хроники московского быта. Советские оборотни в погонах» 12+
**01:25** Д/ф «Я несу смерть» 12+

## «5 КАНАЛ»

**05:00**, **09:00**, **13:00**, **18:30**, **00:00**, **03:20** Известия
**05:20** Т/с «Временно недоступен» 16+
**09:25** Т/с «Улицы разбитых фонарей» 16+
**12:30**, **13:25** Т/с «Белые волки 2» 16+
**19:00**, **00:25** Т/с «След» 16+
**01:10**, **03:30** Т/с «Детективы» 16+

## «МАТЧ»

**07:45**, **08:45**, **09:45**, **19:30**, **23:25**, **00:30** «НОВОСТИ. Екатеринбург» 16+
**08:05**, **09:05**, **10:05**, **19:25**, **23:45**, **00:50** «Прогноз погоды» 0+
**08:10** «Вести конного спорта» 0+
**08:15**, **10:10**, **12:40**, **19:10**, **00:10**, **01:10** «ИНТЕРВЬЮ» 16+
**09:10** «Автонews» 16+
**09:20, 10:30, 00:55 #СМОТРЕТЬВСЕМ» 16+**
**11:00**, **11:35**, **16:30**, **18:20** Новости
**11:05** «Команда мечты» 12+
**11:40** Тотальный футбол 12+
**13:00** Керлинг
**16:00** «Капитаны» 12+
**16:35** Смешанные единоборства 16+
**18:30** Все на Матч! Прямой эфир
**19:50** «Вести настольного тенниса» 0+
**19:55** «Технологии комфорта» 16+
**20:05** Континентальный вечер
**20:50** Хоккей
**23:50** «Патрульный участок» 16+
**01:30** Волейбол 0+
**03:30** Баскетбол 0+

## «ОТВ»

**06:00**, **12:30**, **21:00**, **01:20** Новости
**07:00**, **07:55**, **11:00**, **11:35**, **12:25**, **13:50**, **16:55** «Погода на «ОТВ» 6+
**07:05**, **07:50**, **11:30**, **12:20**, **16:50** «Помоги детям» 6+
**07:10**, **09:00**, **16:30**, **00:35** Д/ф «Сделано в СССР» 12+
**07:30**, **11:15** М/с «Маша и Медведь» 0+
**08:00** «Утренний экспресс»
**09:30**, **23:00** Х/ф «Дым отечества» 12+
**11:05** М/с «Джинглики» 0+
**11:40**, **13:30**, **22:40**, **01:00** «Патрульный участок» 16+
**12:00** «Национальное измерение» 16+
**13:55** Д/ф «Последний парад «Беззаветного» 12+
**14:35** «Поехали по Уралу» 12+
**15:00**, **03:00** Информационное шоу «События. Итоги дня» 16+
**17:00**, **02:50** «Кабинет министров» 16+
**17:10** Х/ф «Выстрел» 16+
**19:00** Информационное шоу «События. Итоги дня»
**20:05** «События. Спорт»
**20:30** «События»
**22:00**, **02:20** «События» 16+
**22:30** «События. Акцент с Евгением Ениным» 16+

## «ТНВ»

**07:00** «Судьбы человеческие» (на татарском языке) 12+
**07:50**, **09:00**, **10:00**, **16:30**, **20:30**, **21:30**, **22:30**, **23:30** Новости
**08:00**, **04:00** «Манзара» (Панорама) 6+
**10:10** «Здравствуйте!» 12+
**11:00**, **02:30** Т/с «Следствие любви» 16+
**12:00**, **19:00** Т/с «Айман - Шолпан» 12+
**12:55** «Родная земля» (на татарском языке) 12+
**13:30** «Татары» (на татарском языке) 12+
**14:00**, **01:40** Т/с «Переезд» 12+
**15:00** «Путь» 12+
**15:15** «Не от мира сего…» 12+
**15:30** Документальный фильм 12+
**16:45** «Дорога без опасности» 12+
**17:00** Т/с «Так мало времени» 12+
**18:30** «Молодежная остановка» (на татарском языке) 12+
**20:00** «Я» 16+
**21:00**, **03:30** «Точка опоры» (на татарском языке) 16+
**22:00**, **00:00** «Вызов 112» 16+
**22:15** «Гостинчик для малышей» 0+
**23:00**, **00:10** Х/ф «Шофер на один рейс» 12+
**01:15** «Видеоспорт» 12+
**05:40** «Вечерние посиделки» 6+

## «ANIMAL PLANET»

**08:00**, **19:00**, **02:00** Полиция Хьюстона - отдел по защите животных 16+
**09:00**, **17:00** Адская кошка 12+
**10:00**, **16:00** Аквариумный бизнес 12+
**11:00** Суровая Арктика 12+
**12:00**, **22:00**, **00:00**, **03:00**, **05:30** На свободу с питбулем 16+
**13:00** Остров монстров 16+
**14:00** Гигантская белая акула на воле 12+
**15:00** Доктор Джефф 16+
**18:00** Центр реабилитации Аманды 12+
**20:00** Акулы Палау 12+
**21:00** Меконг 12+
**23:00**, **03:50** Удивительный мир животных 12+
**01:00**, **04:40** Монстры внутри меня 16+
**04:15** Удивительный мир животных 16+

## «РЕТРО»

**08:00**, **12:50**, **23:55** «Достояние Республики» 12+
**09:40** М/ф «Олень и волк» 6+
**09:50** М/ф «От дождя до дождя» 6+
**10:05** М/ф «От того, что в кузнице не было гвоздя» 6+
**10:10** М/ф «Персей» 0+
**10:35** М/ф «Самый большой друг» 0+
**10:45**, **01:50** Х/ф «Шарада» 16+
**14:50** М/ф «Козел-музыкант» 6+
**15:00** М/ф «Неудачники» 6+
**15:10** М/ф «Про мамонтенка» 0+
**15:20**, **03:50** Х/ф «Морской волк» 16+
**17:55** Х/ф «Дело темное» 16+
**18:45**, **22:55** Д/ф «Вторая мировая. Великая Отечественная» 12+
**19:45** «Киноистории» 12+
**20:00** Х/ф «Моя судьба» 0+
**21:20** «Счастливчики 60-х» 12+

## «DISCOVERY»

**08:00**, **16:00**, **22:00** Махинаторы 12+
**09:00**, **17:00**, **23:00**, **04:40** Крутой тюнинг 12+
**10:00**, **15:00**, **21:00** Как это устроено? 12+
**11:00**, **20:00**, **05:30** Охотники за старьем 12+
**12:00** Взгляд
**13:00** Крутой Чед 12+
**14:00**, **03:50** Легендарные японские авто 12+
**18:00** Золотая лихорадка 16+
**19:00** Реальные дальнобойщики 16+
**00:00** Преступники Третьего рейха 16+
**01:00** Битвы роботов 12+
**02:00** Не пытайтесь повторить 16+
**02:55** Музейные тайны 12+

## «ДОМАШНИЙ»

**06:30**, **07:30**, **18:00**, **00:00** «6 кадров» 16+
**06:50** «Удачная покупка» 16+
**07:00**, **12:45**, **03:25** Д/с «Понять. Простить» 16+
**07:45** «По делам несовершеннолетних» 16+
**08:45** «Давай разведемся!» 16+
**09:45** «Тест на отцовство» 16+
**10:50** Т/с «Агенты справедливости» 16+
**11:50**, **03:55** Д/с «Реальная мистика» 16+
**13:55** Х/ф «Дом малютки» 16+
**19:00** Х/ф «Другой» 12+
**23:00** Т/с «Женский доктор 3» 16+
**00:30** Х/ф «Влюбленные женщины» 16+

## «ЗВЕЗДА»

**06:00** «Сегодня утром»
**08:10** «Военная приемка» 6+
**09:00**, **13:00**, **18:00**, **21:15** Новости
**09:15** «Не факт!» 6+
**09:50**, **10:05** Т/с «Литейный, 4» 16+
**10:00**, **14:00** Военные новости
**13:15**, **14:05**, **23:30** Т/с «Гаишники. Продолжение» 16+
**18:30** «Специальный репортаж» 12+
**18:50** Д/ф «Подводный флот России» 12+
**19:40** «Легенды армии с Александром Маршалом» 12+
**20:25** «Улика из прошлого» 6+
**21:25** «Открытый эфир» 12+
**23:00** «Между тем» 12+
**03:30** Х/ф «Право на выстрел» 16+

## «ДОМ КИНО»

**06:00**, **18:00** Т/с «Сваты» 16+
**09:45** Х/ф «Про Любоff» 16+
**11:55** Х/ф «Особенности национальной охоты» 12+
**13:45** Х/ф «Метро» 16+
**16:10** Х/ф «Ворошиловский стрелок» 12+
**21:50** Т/с «Улицы разбитых фонарей» 16+
**01:55** Х/ф «Загон» 16+
**03:30** Х/ф «По собственному желанию» 12+

## «РУССКИЙ БЕСТСЕЛЛЕР»

**06:00** Т/с «Право на правду» 16+
**08:25**, **19:00** Т/с «Полнолуние» 12+
**11:25**, **22:05** Т/с «Гражданин начальник» 16+
**15:40**, **02:10** Т/с «Земский доктор. Продолжение» 12+

## «РУССКИЙ РОМАН»

**07:35** Х/ф «Одинокие сердца» 16+
**11:00** Х/ф «Все вернется» 12+
**14:30** Т/с «Арена для убийства» 16+
**18:00** Х/ф «Осколки хрустальной туфельки» 12+
**19:45** Х/ф «Четвертый пассажир» 12+
**21:30** Х/ф «Два плюс два» 12+
**00:55** Х/ф «Три песни для Золушки» 12+

## «TV 1000»

**08:10**, **20:05** Х/ф «Мой мальчик» 12+
**10:20** Х/ф «Братья Блюз 2000» 0+
**12:50** Х/ф «Аполлон 13» 12+
**15:40** Х/ф «Невероятное путешествие мистера Спивета» 6+
**17:55** Х/ф «Колдовство» 16+
**22:10** Х/ф «Темный рыцарь» 16+
**01:20** Х/ф «Побег из Шоушенка» 16+
**04:10** Х/ф «Однажды в Ирландии» 16+
**05:55** Х/ф «Крупная рыба» 0+

## «TV 1000 КИНО»

**08:20** Х/ф «Королев» 12+
**10:40** Х/ф «Суперменеджер, или Мотыга Судьбы» 16+
**12:20** Х/ф «Отрыв» 16+
**14:05** Х/ф «Любовь под прикрытием» 16+
**16:05** Х/ф «Ирония судьбы. Продолжение» 12+
**18:20** Х/ф «Марафон для трех граций» 12+
**20:20** Х/ф «О чем говорят мужчины» 16+
**22:20** Х/ф «Лед» 16+
**00:35** Х/ф «Любовь в городе ангелов» 16+
**02:20** Х/ф «Танки» 12+
**04:15** Х/ф «14+» 16+

## «ТВ 3»

**06:00** Мультфильмы 0+
**09:20**, **17:35** Т/с «Слепая» 12+
**11:00**, **16:00** Д/с «Гадалка» 12+
**12:00** «Не ври мне» 12+
**15:00** «Мистические истории. Начало» 16+
**17:00** Т/с «Чудо» 12+
**19:10** Т/с «Кости» 12+
**21:00** Т/с «Чернобыль 2. Зона отчуждения» 16+
**23:00** Х/ф «Багровые реки» 16+
**01:15** Т/с «Элементарно» 16+

## «КАРУСЕЛЬ»

**05:00** «Ранние пташки» 0+
**06:55**, **07:30** «Пляс-класс» 0+
**07:00** «С добрым утром, малыши!» 0+
**07:40** М/с «Суперкрылья. Джетт и его друзья» 0+
**08:05** М/с «Новые приключения пчелки Майи» 0+
**09:20** «Лапы, морды и хвосты» 0+
**09:40** М/ф «Капризная принцесса» 0+
**10:00** М/ф «Пес в сапогах» 0+
**10:20** М/ф «Просто так!» 0+
**10:30** М/с «Робокар Поли и его друзья» 0+
**11:25** М/с «Бобби и Билл» 6+
**12:10** М/с «Трансформеры. Боты-спасатели. Академия» 0+
**12:40** М/с «Ниндзяго» 6+
**13:00** М/с «Три кота» 0+
**14:00** Новости
**14:10** М/с «Элвин и бурундуки» 6+
**14:55** М/с «Супер4» 6+
**15:40** М/с «Гризли и лемминги» 6+
**16:10** М/с «Клуб Винкс» 6+
**16:35** М/с «Подружки из Харт-лейк Сити» 6+
**17:00** М/с «Барбоскины» 0+
**18:10** М/с «Мончичи» 0+
**19:00** М/с «Томас и его друзья. Большой мир! Большие приключения!» 0+
**19:10** М/с «Маша и Медведь» 0+
**20:20** М/с «Деревяшки» 0+
**20:30** «Спокойной ночи, малыши!» 0+
**20:45** М/с «Лунтик и его друзья» 0+
**22:00** М/с «Черепашки-ниндзя» 6+
**22:30** М/с «Трансформеры. Роботы под прикрытием. Сила Гештальтов» 6+
**22:55** М/с «Огги и тараканы» 6+
**00:00** М/с «Зиг и Шарко» 6+
**01:05** М/с «Мадемуазель Зази» 6+
**02:05** М/с «Инспектор Гаджет» 6+
**03:45** М/с «Нильс» 0+

## «ОХОТА И РЫБАЛКА»

**08:00**, **04:15** Нахлыст в Башкортостане 16+
**08:30**, **04:40** Кодекс охотника 16+
**08:45** Советы бывалых 12+
**08:55** Большой троллинг 12+
**09:25**, **05:25** Планета охотника 16+
**09:55** Универсальная собака 16+
**10:30** Нахлыст на разных широтах 12+
**11:00**, **14:05** Рыбный день 16+
**11:30**, **14:35** Кухня с Сержем Марковичем 12+
**11:45**, **14:50** Дело вкуса 12+
**12:05**, **18:15** Охотничье оружие 16+
**12:40**, **18:50** Нож-помощник 16+
**13:00**, **00:40** Охота 16+
**13:35** Прибалтийский лосось 16+
**15:05** На охотничьей тропе 16+
**15:35** Поймай и сними 16+
**16:05** Территория льда 16+
**16:35** Сомы Европы 12+
**17:10** Весенняя рыбалка 16+
**17:40** Такая жизнь - охота с Сергеем Бешенцевым 16+
**19:20** Охота с луком 16+
**19:55** По Якутии с Александром Борисовым 12+
**20:25** Секреты «трудных» водоемов 12+
**21:00** Тропа рыбака 12+
**21:30** Две на одного 16+
**21:45** Есть мнение 16+
**22:05** Сам себе охотник 16+
**22:35** Сезон охоты 16+
**23:05** Фотоохота с Евгением Полонским 16+
**23:35** Смертельный улов 16+
**00:25** Привет, Малек! 6+
**01:15** Рыбалка 360 16+
**01:45** Под водой с ружьем 16+
**02:15** Подводная жизнь дельты Волги 16+
**02:45** Экстремальная рыбалка
**03:30** Крылатые охотники 16+
**03:45** На зарубежных водоемах 12+
**04:55** Универсальный фидер 12+
**05:55** Популярная охота 16+

## «УСАДЬБА»

**08:00**, **04:20** Дачная энциклопедия 12+
**08:30**, **04:55** Усадьбы будущего 12+
**09:00**, **05:20** История одной культуры 12+
**09:30**, **05:50** Тихая моя родина 12+
**09:55**, **14:05**, **19:50** Постное меню 12+
**10:15** Доктор Смузи 12+
**10:30** Сад своими руками 12+
**11:00**, **14:50**, **18:50**, **22:55**, **03:00** Чудеса, диковины и сокровища 12+
**11:25** Чай вдвоем 12+
**11:45** Паштеты 12+
**12:00** Милости просим 12+
**12:30** Огород от-кутюр 12+
**13:00** Беспокойное хозяйство 12+
**13:35** Мастер 12+
**14:20** Частный сектор 12+
**15:20** Фитоаптека 12+
**15:55** Свечной заводик 12+
**16:10** Преданья старины глубокой 12+
**16:40** Прогулка по саду 12+
**17:15** Дачные радости 12+
**17:45**, **21:40** Секреты стиля 12+
**18:15** Профпригодность 12+
**19:15** Сельсовет 12+
**19:30** Кухня народов СССР 12+
**20:10** Мастер-садовод 12+
**20:40** История усадеб 12+
**21:10** Проект мечты 12+
**22:05** Идите в баню 12+
**22:25** Домашняя косметика! 12+
**22:35** Баня - женского рода 12+
**23:25** Сравнительный анализ 16+
**23:55** 50 оттенков желе 12+

**УВАЖАЕМЫЕ ЧИТАТЕЛИ! ЗА ИЗМЕНЕНИЯ В ТЕЛЕПРОГРАММЕ РЕДАКЦИЯ ГАЗЕТЫ ОТВЕТСТВЕННОСТИ НЕ НЕСЕТ**

## «ПЕРВЫЙ»

**05:00** «Доброе утро»
**09:00**, **12:00**, **15:00**, **18:00**, **03:00** Новости
**09:25** «Сегодня 20 марта. День начинается» 6+
**09:55** «Модный приговор» 6+
**10:55** «Жить здорово!» 16+
**12:15**, **17:00**, **18:25** «Время покажет» 16+
**13:30** Чемпионат мира по фигурному катанию 0+
**15:15**, **03:55** «Давай поженимся!» 16+
**16:00**, **03:05** «Мужское / Женское» 16+
**18:50** «На самом деле» 16+
**19:50** «Пусть говорят» 16+
**21:00** «Время»
**21:30** Т/с «Шифр» 16+
**23:30** «Большая игра» 12+
**00:30** «Вечерний Ургант» 16+
**01:00** Т/с «Убойная сила» 16+

## «РОССИЯ 1»

**05:00**, **09:25** «Утро России»
**09:00**, **11:00**, **14:00**, **17:00**, **20:00** Вести
**09:55** «О самом главном» 12+
**11:45** «Судьба человека с Борисом Корчевниковым» 12+
**12:50**, **18:50** «60 Минут» 12+
**14:45** «Кто против?» 12+
**17:25** «Андрей Малахов. Прямой эфир» 16+
**21:00** Т/с «Годунов» 16+
**23:00** «Вечер» 12+
**02:00** Т/с «Каменская» 16+

## «НТВ»

**05:00**, **02:40** Т/с «Лесник» 16+
**06:00** «Утро. Самое лучшее» 16+
**08:10** Т/с «Мухтар. Новый след» 16+
**10:00**, **13:00**, **16:00**, **19:00**, **00:00** «Сегодня»
**10:20** Т/с «Морские дьяволы. Смерч» 16+
**13:25** Обзор
**14:00**, **16:30** «Место встречи» 16+
**17:15** «ДНК» 16+
**18:15** «Основано на реальных событиях» 16+
**19:50** Т/с «Морские дьяволы» 16+
**21:00** Т/с «Реализация» 16+
**23:00** «Изменить нельзя» 16+
**00:10** Т/с «Новая жизнь сыщика Гурова» 16+
**02:05** «Поедем, поедим!» 0+

## «СТС»

**06:00** «Ералаш»
**06:40** М/с «Команда Турбо» 0+
**07:30** М/с «Три кота» 0+
**07:45** М/с «Приключения Вуди и его друзей» 0+
**08:30** М/с «Том и Джерри» 0+
**09:30** «Уральские пельмени. Смехbook» 16+
**10:05** Т/с «Воронины» 16+
**14:55** Х/ф «Терминатор. Да придет спаситель» 16+
**17:10** М/ф «Фердинанд» 6+
**19:10** М/ф «Монстры на каникулах» 6+
**21:00** Х/ф «Терминатор. Генезис» 16+
**23:35** Х/ф «Стиратель» 16+
**01:50** Х/ф «Сеть» 16+
**03:50** Х/ф «Дорогой Джон» 16+

## «РОССИЯ К»

**06:30**, **07:00**, **07:30**, **10:00**, **15:00**, **19:30**, **23:40** Новости
**06:35** «Пешком...» Москва причудливая
**07:05**, **20:05** «Правила жизни»
**07:35** Легенды мирового кино
**08:00** Т/с «Сита и Рама» 16+
**08:45** Д/ф «Липарские острова. Красота из огня и ветра»
**09:05**, **22:45** Х/ф «Пикассо» 0+
**10:15** «Наблюдатель»
**11:10**, **01:30** ХХ век
**12:10** Д/ф «Регенсбург. Германия пробуждается от глубокого сна»
**12:25**, **18:40**, **00:40** «Что делать?»
**13:15** Сказки из глины и дерева
**13:25** «Искусственный отбор»
**14:05** Д/ф «Сакральные места. Мистический мир древних майя»
**15:10** «Библейский сюжет»
**15:40** «Сати. Нескучная классика...»
**16:25** Т/с «День за днем» 16+
**17:35** Звезды фортепиано XX века (I)
**19:45** «Главная роль»
**20:30** «Спокойной ночи, малыши!»
**20:45** Д/ф «Сакральные места. Святыни доисторической Мальты»
**21:40** «Абсолютный слух»
**22:20** «Рэгтайм, или Разорванное время»
**00:00** Д/ф «Мужская профессия»
**02:30** Гении и злодеи

## «ТНТ» - «ЕВРАЗИЯ»

**07:00**, **14:00**, **19:00** Новости
**07:20**, **14:20** ТК «Евразия». «Ищу тебя хозяин» 16+
**07:30** «ТНТ. Best» 16+
**09:00** «Дом-2. Lite» 16+
**10:15** «Дом-2. Остров любви» 16+
**11:30**, **01:50** «Бородина против Бузовой» 16+
**12:30**, **01:00** «Спаси свою любовь» 16+
**13:30** «САШАТАНЯ» - «Дружеская ссора» 16+
**14:30** «САШАТАНЯ» - «Трудовые сережки» 16+
**15:00** «САШАТАНЯ» - «Фартовая черепаха» 16+
**15:30** «Ольга» 16+
**17:00**, **19:30** «Интерны» 16+
**19:20** ТК «Евразия». «Здравый смысл» 16+
**20:00** «Полицейский с Рублевки» 16+
**21:00** «Однажды в России» - «Дайджест» 16+
**22:00** «Адаптация» 16+
**23:00** «Дом-2. Город любви» 16+
**00:00** «ДОМ-2. После заката» 16+
**02:40** «Открытый микрофон» 16+

## «РЕН-ТВ» - «ПТВ»

**05:00**, **09:00** «Территория заблуждений с Игорем Прокопенко» 16+
**06:00**, **11:00**, **15:00** «Документальный проект» 16+
**07:00**, **08:30**, **12:30**, **16:30**, **19:00**, **19:30**, **23:00** Новости
**07:25**, **12:50** ТК «ПТВ». «Ищу тебя хозяин» 16+
**07:30**, **14:00**, **17:00**, **23:25** ПРЕМЬЕРА 16+
**12:00**, **16:00** «Информационная программа 112» 16+
**13:00** «Загадки человечества с Олегом Шишкиным» 16+
**19:20** ТК «ПТВ». «Здравый смысл» 16+
**20:00** Х/ф «Охота на воров» 16+
**22:45** «Смотреть всем!» 16+
**00:30** Х/ф «Транзит» 16+
**02:00** «Самые шокирующие гипотезы» 16+
**02:50** «Тайны Чапман» 16+

## «ЧЕ»

**06:00**, **15:30** Т/с «Брат за брата» 16+
**06:45**, **08:10**, **20:30**, **00:00** Дорожные войны
**07:50** «Удачная покупка» 16+
**12:00** «КВН. Высший балл» 16+
**13:00** «Идеальный ужин» 16+
**14:00** «Супершеф» 16+
**15:00** «Утилизатор 2» 12+
**17:30** Т/с «Брат за брата 2» 16+
**19:30**, **03:55** «Улетное видео» 16+
**22:00** «Решала» 16+
**23:00** «+100500» 18+
**00:35** Т/с «Десант есть десант» 16+
**03:10** Т/с «Американцы 2»

## «ПЯТНИЦА»

**05:00** Большие чувства 16+
**05:20**, **09:30**, **00:30** Т/с «Зачарованные» 16+
**07:00** Школа доктора Комаровского 12+
**07:30** Утро Пятницы 16+
**12:00** На ножах 16+
**22:00** Т/с «Две девицы на мели» 16+
**23:00** Т/с «Любимцы» 16+
**00:00** Пятница News 16+

## «ТВЦ»

**06:00** «Настроение»
**08:05** «Доктор И...» 16+
**08:35** Х/ф «Человек без паспорта» 12+
**10:35** Д/ф «Андрей Панин. Всадник по имени Жизнь» 12+
**11:30**, **14:30**, **19:40**, **22:00**, **00:00** События 16+
**11:50** Т/с «Чисто английское убийство» 12+
**13:40** «Мой герой. Александр Яцко» 12+
**14:50** «Город новостей» 16+
**15:05**, **02:15** Т/с «Анна-детективъ» 12+
**17:00** «Естественный отбор» 12+
**17:50** Т/с «Чисто московские убийства» 12+
**20:00** «Петровка, 38»
**20:20** «Право голоса» 16+
**22:30** «Линия защиты» 16+
**23:05** «Девяностые. Секс без перерыва» 16+
**00:35** «Прощание. Георгий Жуков» 16+
**01:25** Д/ф «Брежнев. Охотничья дипломатия» 12+

## «5 КАНАЛ»

**05:00**, **09:00**, **13:00**, **18:30**, **00:00**, **03:15** Известия
**05:25**, **12:30**, **13:25** Т/с «Белые волки 2» 16+
**09:25** Т/с «Улицы разбитых фонарей» 16+
**19:00**, **00:25** Т/с «След» 16+
**01:10**, **03:25** Т/с «Детективы» 16+

## «МАТЧ»

**08:00** Фигурное катание
**09:40** «Технологии комфорта» 16+
**09:50**, **23:45** «Прогноз погоды» 0+
**09:55** «Вести настольного тенниса» ПРОФИЛАКТИКА с **10:00** до **16:00** 0+
**16:00** «Неделя УГМК» 16+
**16:10**, **00:25** «ИНТЕРВЬЮ» 16+
**16:35** Профессиональный бокс 16+
**18:20** Континентальный вечер
**18:50** Хоккей
**21:25** Волейбол
**23:25**, **02:40** «НОВОСТИ. Екатеринбург» 16+
**23:50** «Футбольное обозрение Урала» 0+
**23:55** «Автоnews» 16+
**00:05** «Патрульный участок» 16+
**00:40** Футбол
**03:15** Волейбол 0+

## «ОТВ»

**06:00**, **12:30**, **21:20**, **01:25** Новости
**07:00**, **07:55**, **11:00**, **11:35**, **12:25**, **13:50**, **16:55** «Погода на «ОТВ» 6+
**07:05**, **09:00**, **16:30** Д/ф «Сделано в СССР» 12+
**07:30**, **11:15** М/с «Маша и Медведь» 0+
**08:00** «Утренний экспресс»
**09:30**, **23:20** Х/ф «Семен Дежнев» 12+
**11:05** М/с «Джинглики» 0+
**11:40**, **13:30**, **23:00**, **01:05** «Патрульный участок» 16+
**12:00** «Рецепт» 16+
**13:55** Группа «Чайф» в программе «С чего начинается Родина» 12+
**14:50** «Обзорная экскурсия» 6+
**15:00** Информационное шоу «События. Итоги дня» 16+
**17:00**, **22:50**, **02:50** «События. Акцент с Евгением Ениным» 16+
**17:10** Х/ф «Выстрел» 16+
**19:00** Хоккей
**22:20**, **02:20** «События» 16+
**00:45** «О личном и наличном» 12+
**03:00** «Жара в Вегасе» 12+

## «ТНВ»

**07:00** «Шоу Джавида» (на татарском языке) 16+
**07:50**, **10:00**, **16:30**, **20:30**, **21:30**, **22:30**, **23:30** Новости
**08:00**, **04:00** «Манзара» (Панорама) 6+
**10:10** «Здравствуйте!» 12+
**11:00**, **02:30** Т/с «Следствие любви» 16+
**12:00**, **19:00** Т/с «Айман - Шолпан» 12+
**12:55** Ретро-концерт 0+
**13:30** «Татары» (на татарском языке) 12+
**14:00**, **01:40** Т/с «Переезд» 12+
**15:00** «Каравай» 6+
**15:30** Документальный фильм 12+
**16:00** «Секреты татарской кухни» 12+
**16:45** Мультфильмы 0+
**17:00** Т/с «Так мало времени» 12+
**18:30** «Литературное наследие» 12+
**20:00** «Адам и Ева» (на татарском языке) 6+
**21:00**, **03:30** «Точка опоры» (на татарском языке) 16+
**22:00**, **00:00** «Вызов 112» 16+
**22:15** «Гостинчик для малышей» 0+
**23:00**, **00:10** Х/ф «Шофер на один рейс» 12+
**01:15** «Видеоспорт» 12+
**05:40** «Вечерние посиделки» 6+

## «ANIMAL PLANET»

**08:00**, **19:00**, **02:00** Полиция Хьюстона - отдел по защите животных 16+
**09:00**, **14:00**, **17:00** Адская кошка 12+
**10:00**, **16:00**, **22:00**, **03:00** Аквариумный бизнес 12+
**11:00**, **21:00** Меконг 12+
**12:00**, **00:00**, **05:30** На свободу с питбулем 16+
**15:00** Доктор Джефф 16+
**18:00** Удивительный мир животных 12+
**20:00** Как не стать добычей акул 12+
**23:00**, **03:50** Невероятные бассейны 12+
**01:00**, **04:40** Монстры внутри меня 16+

## «РЕТРО»

**08:00**, **11:05**, **23:35** Х/ф «Морской волк» 16+
**09:05**, **18:50**, **22:35**, **03:00** Д/ф «Вторая мировая. Великая Отечественная» 12+
**10:00** М/ф «Пес в сапогах» 6+
**10:20** М/ф «Последняя невеста Змея Горыныча» 6+
**10:40** М/ф «Похитители красок» 6+
**12:25** «Достояние Республики» 12+
**14:20** М/ф «Олень и волк» 6+
**14:30** М/ф «От дождя до дождя» 6+
**14:45** М/ф «От того, что в кузнице не было гвоздя» 6+
**14:50** М/ф «Самый большой друг» 0+
**15:00**, **02:10** Х/ф «Дело темное» 16+
**15:50**, **20:00**, **03:55** Х/ф «Моя судьба» 0+
**17:10**, **05:05** «Счастливчики 60-х» 12+
**19:50** «Киноистории» 12+
**21:25** «Клуб путешественников» 12+

## «DISCOVERY»

**08:00**, **16:00**, **22:00** Махинаторы 12+
**09:00**, **17:00**, **23:00**, **04:40** Крутой тюнинг 12+
**10:00**, **15:00**, **21:00** Как это устроено? 12+
**11:00**, **20:00**, **05:30** Охотники за старьем 12+
**12:00** Неизвестная экспедиция 16+
**13:00** Музейные тайны 12+
**14:00**, **03:50** Преступники Третьего рейха 16+
**18:00** Золотая лихорадка 16+
**19:00** Реальные дальнобойщики 16+
**00:00** НАСА 12+
**01:00** Битвы роботов 12+
**02:00** Не пытайтесь повторить 16+
**02:55** Взгляд

## «ДОМАШНИЙ»

**06:30**, **18:00**, **23:20** «6 кадров» 16+
**06:50** «Удачная покупка» 16+
**07:00**, **12:30**, **03:25** Д/с «Понять. Простить» 16+
**07:30** «По делам несовершеннолетних» 16+
**08:30** «Давай разведемся!» 16+
**09:30** «Тест на отцовство» 16+
**10:30** Т/с «Агенты справедливости» 16+
**11:30** Д/с «Реальная мистика» 16+
**14:15** Х/ф «Спасти мужа» 16+
**19:00** Х/ф «Лучше всех» 16+
**00:30** Х/ф «Влюбленные женщины» 16+

## «ЗВЕЗДА»

**06:00** «Сегодня утром»
**08:10** «Военная приемка» 6+
**09:00**, **13:00**, **18:00**, **21:15** Новости
**09:15** «Не факт!» 6+
**09:50**, **10:05** Т/с «Литейный, 4» 16+
**10:00**, **14:00** Военные новости
**13:15**, **14:05**, **23:30** Т/с «Гаишники. Продолжение» 16+
**18:30** «Специальный репортаж» 12+
**18:50** Д/ф «Подводный флот России» 12+
**19:40** «Последний день» 12+
**20:25** Д/с «Секретная папка» 12+
**21:25** «Открытый эфир» 12+
**23:00** «Между тем» 12+
**03:30** Х/ф «Выйти замуж за капитана» 0+

## «ДОМ КИНО»

**06:00**, **18:00** Т/с «Сваты» 16+
**09:45** Х/ф «Легок на помине» 12+
**11:20** Х/ф «Француз» 16+
**13:20** Х/ф «Одинокая женщина желает познакомиться» 0+
**15:00** Х/ф «Улица полна неожиданностей» 0+
**16:20** Х/ф «Дайте жалобную книгу» 0+
**21:50** Т/с «Улицы разбитых фонарей» 16+
**01:50** Х/ф «Неповторимая весна» 12+
**03:20** Х/ф «Веселые звезды» 6+

## «РУССКИЙ БЕСТСЕЛЛЕР»

**06:00** Т/с «Право на правду» 16+
**08:25**, **19:00** Т/с «Полнолуние» 12+
**11:25**, **22:20** Т/с «Гражданин начальник» 16+
**15:40**, **02:20** Т/с «Земский доктор. Жизнь заново» 12+

## «РУССКИЙ РОМАН»

**07:30** Х/ф «Все вернется» 12+
**11:05** Т/с «Арена для убийства» 16+
**14:30** Х/ф «Осколки хрустальной туфельки» 12+
**16:15** Х/ф «Четвертый пассажир» 12+
**18:10** Х/ф «Два плюс два» 12+
**21:25** Х/ф «Уйти, чтобы остаться» 12+
**23:15** Х/ф «Ночная фиалка» 16+
**00:55** Х/ф «Одинокие сердца» 16+

## «TV 1000»

**08:10**, **20:05** Х/ф «История одного вампира» 16+
**10:15** Х/ф «Стой! Или моя мама будет стрелять» 16+
**11:55** Х/ф «Побег из Шоушенка» 16+
**14:40** Х/ф «Темный рыцарь» 16+
**17:45** Х/ф «Крупная рыба» 0+
**22:10** Х/ф «Джейн Эйр» 16+
**00:30** Х/ф «Эволюция» 12+
**02:30** Х/ф «Срочная доставка» 16+
**04:15** Х/ф «Госпожа Бовари» 16+

## «TV 1000 КИНО»

**08:20** Х/ф «Любовь в городе ангелов» 16+
**09:55** Х/ф «Лед» 16+
**12:15** Х/ф «Танки» 12+
**14:05** Х/ф «Шпион» 16+
**16:15** Х/ф «14+» 16+
**18:20** Х/ф «Погоня за тремя зайцами» 12+
**20:20** Х/ф «О чем еще говорят мужчины» 16+
**22:20** Х/ф «Питер FM» 12+
**00:10** Х/ф «Сволочи» 16+
**02:10** Х/ф «Охотник 1. Человек из прошлого» 16+
**04:15** Х/ф «Землетрясение» 16+

## «ТВ 3»

**06:00** Мультфильмы 0+
**09:20**, **17:35** Т/с «Слепая» 12+
**11:00**, **16:00** Д/с «Гадалка» 12+
**12:00** «Не ври мне» 12+
**15:00** «Мистические истории. Начало» 16+
**17:00** Т/с «Чудо» 12+
**19:10** Т/с «Кости» 12+
**21:00** Т/с «Чернобыль 2. Зона отчуждения» 16+
**23:00** Х/ф «На игре» 16+
**01:00** Т/с «Твин Пикс» 16+

## «КАРУСЕЛЬ»

**05:00** «Ранние пташки» 0+
**06:55**, **07:30** «Пляс-класс» 0+
**07:00** «С добрым утром, малыши!» 0+
**07:40** М/с «Суперкрылья. Джетт и его друзья» 0+
**08:05** М/с «Новые приключения пчелки Майи» 0+
**09:20** «Микроистория» 0+
**09:25** «В мире животных» 0+
**09:45** М/ф «Петушок-золотой гребешок» 0+
**10:00** М/ф «Чудесный колокольчик» 0+
**10:20** М/ф «Лесная история» 0+
**10:30** М/с «Робокар Поли и его друзья» 0+
**11:25** М/с «Бобби и Билл» 6+
**12:10** М/с «Трансформеры. Боты-спасатели. Академия» 0+
**12:40** М/с «Ниндзяго» 6+
**13:00** М/с «Три кота» 0+
**14:00** Новости
**14:10** М/с «Элвин и бурундуки» 6+
**14:55** М/с «Супер4» 6+
**15:40** М/с «Гризли и лемминги» 6+
**16:10** М/с «Клуб Винкс» 6+
**16:35** М/с «Подружки из Хартлейк Сити» 6+
**17:00** М/с «Барбоскины» 0+
**18:10** М/с «Мончичи» 0+
**19:00** М/с «Томас и его друзья. Большой мир! Большие приключения!» 0+
**19:10** М/с «Маша и Медведь» 0+
**20:20** М/с «Деревяшки» 0+
**20:30** «Спокойной ночи, малыши!» 0+
**20:45** М/с «Лунтик и его друзья» 0+
**22:00** М/с «Черепашки-ниндзя» 6+
**22:30** М/с «Трансформеры. Роботы под прикрытием. Сила Гештальтов» 6+
**22:55** М/с «Огги и тараканы» 6+
**00:00** М/с «Зиг и Шарко» 6+
**01:05** М/с «Мадемуазель Зази» 6+
**02:05** М/с «Инспектор Гаджет» 6+
**03:45** М/с «Нильс» 0+

## «ОХОТА И РЫБАЛКА»

**08:00**, **04:05** Прибалтийский лосось 16+
**08:30**, **04:30** На охотничьей тропе 16+
**08:55**, **05:00** Поймай и сними 16+
**09:25**, **05:25** Территория льда 16+
**09:55** Сомы Европы 12+
**10:30** Весенняя рыбалка 16+
**11:00**, **14:10** Охотничья и рыболовная кухня 16+
**11:30**, **14:40** Кухня с Сержем Марковичем 12+
**11:45**, **14:55** Дело вкуса 12+
**12:05**, **18:15** Поплавочный практикум 12+
**12:40**, **18:50** Нож-помощник 16+
**13:05**, **00:45** Охота 16+
**13:35** Такая жизнь - охота с Сергеем Бешенцевым 16+
**15:10** Мой мир - рыбалка 12+
**15:40** Охота с луком 16+
**16:15** По Якутии с Александром Борисовым 12+
**16:50** Секреты «трудных» водоемов 12+
**17:20** Тропа рыбака 12+
**17:50** Две на одного 16+
**19:15** Сам себе охотник 16+
**19:40** Советы бывалых 12+
**20:00** Фотоохота с Евгением Полонским 16+
**20:30** Смертельный улов 16+
**21:15** Привет, Малек! 6+
**21:35** Спиннинг сегодня 16+
**22:05** Рыбалка в России 16+
**22:35** Подводная жизнь дельты Волги 16+
**23:05** Экстремальная рыбалка
**23:55** Крылатые охотники 16+
**00:15** На зарубежных водоемах 12+
**01:20** Нахлыст в Башкортостане 16+
**01:50** Кодекс охотника 16+
**02:10** Нахлыст 12+
**02:40** Планета охотника 16+
**03:05** Универсальная собака 16+
**03:35** Нахлыст на разных широтах 12+
**05:50** Популярная охота 16+

## «УСАДЬБА»

**08:00**, **04:20** Милости просим 12+
**08:30**, **04:50** Огород от-кутюр 12+
**08:55**, **05:15** Беспокойное хозяйство 12+
**09:25**, **05:45** Мастер 12+
**09:55**, **14:00**, **19:45** Постное меню 12+
**10:10** Частный сектор 12+
**10:40**, **14:50**, **18:55**, **22:50**, **03:00** Чудеса, диковины и сокровища 12+
**11:10** Фитоаптека 12+
**11:40** Свечной заводик 12+
**11:55** Преданья старины глубокой 12+
**12:25** Прогулка по саду 12+
**13:00** Дачные радости 12+
**13:30**, **17:40** Секреты стиля 12+
**14:15** Профпригодность 12+
**15:20** Безопасность 12+
**15:50** Кухня народов СССР 12+
**16:05** Мастер-садовод 12+
**16:40** История усадеб 12+
**17:10** Проект мечты 12+
**18:10** Идите в баню 12+
**18:20** Домашняя косметика! 12+
**18:40** Баня - женского рода 12+
**19:30** Сельсовет 12+
**20:05** Садовые истории с Оливией АндриакО 12+
**20:35** Ваш агроном 12+
**20:50** Здоровый сад 12+
**21:05** Сельские профессии 12+
**21:40** Дачный эксклюзив 16+
**22:05** ТОП-10 12+
**22:35** Инструменты 12+
**23:20** Нескучный вечер 12+
**23:35** Травовед 12+
**23:55** Вокруг сыра 12+
**00:10** Дачная энциклопедия 12+
**00:45** Усадьбы будущего 12+
**01:15** История одной культуры 12+
**01:50** Тихая моя родина 12+
**02:20** Доктор Смузи 12+
**02:30** Сад своими руками 12+
**03:30** Чай вдвоем 12+
**03:40** Паштеты 12+
**04:05** С пылу с жару 12+

## БИЛЕТИК В КИНО

Уважаемые читатели! «Вечерка» предлагает вам принять участие в конкурсе любителей кино. Вам нужно правильно ответить на вопрос и сообщить ответ по телефону редакции: 64-94-04. Приз – билет в кинотеатр «Восход». Ответы принимаются с 9.00 до 16.00 пятницы.

**Какой французский актер в юности получил диплом колбасника, а потом служил в армии в Индокитае?**

Правильный ответ на вопрос, как называется фильм, сценарий к которому писался специально под Марию Шалаеву и за роль в котором она получила премию «Ника» – «Русалка»

***Билет в кино получает Светлана Смирнова***

## КИНОТЕАТР «ВОСХОД»

С 14 марта

**Х/ф «Рожденный стать королем»** 6+

(Приключения, Великобритания, 2019)

Режиссер: Джо Корниш

В ролях: Ребекка Фергюсон, Том Тейлор, Патрик Стюарт

**Х/ф «Пиковая дама. Зазеркалье»** 16+

(Ужасы, Россия, 2019)

Режиссер: Александр Домогаров мл.

В ролях: Ангелина Стречина, Даниил Муравьев-Изотов, Владислав Коноплев, Эльвира Шилова, Клаудиа Бочар, Анастасия Талызина, Владимир Канухин, Алена Швиденкова, Валерий Панков, Дарья Белоусова, Дмитрий Куличков

Знаком возрастного ограничения не отмечены телепередачи, транслируемые в эфире без предварительной записи или являющиеся информационной продукцией, имеющей значительную историческую, художественную или иную культурную ценность для общества или предназначенные для детей, не достигших возраста 6 лет. 6+ - передачи для зрителей старше 6 лет, 12+ - для зрителей старше 12 лет, 16+ - для зрителей старше 16 лет, 18+ - для зрителей старше 18 лет.

## «ПЕРВЫЙ»

**05:00** «Доброе утро»
**09:00**, **12:00**, **15:00**, **18:00**, **03:00** Новости
**09:25** «Сегодня 21 марта. День начинается» 6+
**09:55** «Модный приговор» 6+
**10:55** «Жить здорово!» 16+
**12:15**, **17:00**, **18:25** «Время покажет» 16+
**15:15**, **03:55** «Давай поженимся!» 16+
**16:00**, **03:05** «Мужское / Женское» 16+
**18:50** «На самом деле» 16+
**19:50** «Пусть говорят» 16+
**21:00** «Время»
**21:30** Т/с «Шифр» 16+
**23:30** «Большая игра» 12+
**00:30** «Вечерний Ургант» 16+
**01:00** Т/с «Убойная сила» 16+

## «РОССИЯ 1»

**05:00**, **09:25** «Утро России»
**09:00**, **11:00**, **14:00**, **17:00**, **20:00** Вести
**09:55** «О самом главном» 12+
**11:45** «Судьба человека с Борисом Корчевниковым» 12+
**12:50**, **18:50** «60 Минут» 12+
**14:45** «Кто против?» 12+
**17:25** «Андрей Малахов. Прямой эфир» 16+
**21:00** Т/с «Годунов» 16+
**23:00** «Вечер» 12+
**02:00** Т/с «Каменская» 16+

## «НТВ»

**05:00**, **02:35** Т/с «Лесник» 16+
**06:00** «Утро. Самое лучшее» 16+
**08:10** Т/с «Мухтар. Новый след» 16+
**10:00**, **13:00**, **16:00**, **19:00**, **00:00** «Сегодня»
**10:20** Т/с «Морские дьяволы. Смерч» 16+
**13:25** Обзор
**14:00**, **16:30** «Место встречи» 16+
**17:15** «ДНК» 16+
**18:15** «Основано на реальных событиях» 16+
**19:50** Т/с «Морские дьяволы» 16+
**21:00** Т/с «Реализация» 16+
**23:00** «Изменить нельзя» 16+
**00:10** Т/с «Новая жизнь сыщика Гурова» 16+
**02:05** «Поедем, поедим!» 0+

## «СТС»

**06:00** «Ералаш»
**06:40** М/с «Команда Турбо» 0+
**07:30** М/с «Три кота» 0+
**07:45** М/с «Приключения Вуди и его друзей» 0+
**08:30** М/с «Том и Джерри» 0+
**09:30** «Уральские пельмени. Смехbook» 16+
**10:10** Т/с «Воронины» 16+
**15:00** Х/ф «Терминатор. Генезис» 16+
**17:30** М/ф «Монстры на каникулах» 6+
**19:15** М/ф «Монстры на каникулах 2» 6+
**21:00** Х/ф «Пятый элемент» 16+
**23:35** «Шестое чувство» 16+
**01:40** Х/ф «Дорогой Джон» 16+
**03:35** Х/ф «Пришельцы 3» 12+

## «РОССИЯ К»

**06:30**, **07:00**, **07:30**, **10:00**, **15:00**, **19:30**, **23:40** Новости
**06:35** «Пешком...» Москва грузинская
**07:05**, **20:05** «Правила жизни»
**07:35** Легенды мирового кино
**08:00** Т/с «Сита и Рама» 16+
**08:45** Д/ф «Прусские сады Берлина и Бранденбурга в Германии»
**09:05**, **22:45** Х/ф «Пикассо» 0+
**10:15** «Наблюдатель»
**11:10**, **01:25** ХХ век
**12:15** Цвет времени
**12:25**, **18:45**, **00:40** Игра в бисер
**13:10** Д/ф «Брюгге. Средневековый город Бельгии»
**13:25** «Абсолютный слух»
**14:05** Д/ф «Сакральные места. Святыни доисторической Мальты»
**15:10** Моя любовь - Россия! «Традиции чаепития»
**15:40** «2 Верник 2»
**16:30** Т/с «День за днем» 16+
**17:35** Звезды фортепиано XX века (I)
**19:45** «Главная роль»
**20:30** «Спокойной ночи, малыши!»
**20:45** Д/ф «Сакральные места. Таинственные жрицы Древнего Египта»
**21:40** Энигма
**22:20** «Рэгтайм, или Разорванное время»
**00:00** «Черные дыры. Белые пятна»
**02:30** Гении и злодеи

## «ТНТ» - «ЕВРАЗИЯ»

**07:00**, **14:00**, **19:00** Новости
**07:20**, **14:20** ТК «Евразия». «Здравый смысл» 16+
**07:30** «ТНТ. Best» 16+
**09:00** «Дом-2. Lite» 16+
**10:15** «Дом-2. Остров любви» 16+
**11:30**, **01:50** «Бородина против Бузовой» 16+
**12:30**, **01:00** «Спаси свою любовь» 16+
**13:30** «САШАТАНЯ» - «Роллс-Ройс Майкла» 16+
**14:30** «САШАТАНЯ» - «Самый богатый внук» 16+
**15:00** «САШАТАНЯ» - «Ремонт» 16+
**15:30** «Ольга» 16+
**17:00**, **19:30** «Интерны» 16+
**19:20** ТК «Евразия». «Апельсин» 16+
**20:00** «Полицейский с Рублевки» 16+
**21:00** «Шоу «Студия Союз» 16+
**22:00** «Адаптация» 16+
**23:00** «Дом-2. Город любви» 16+
**00:00** «ДОМ-2. После заката» 16+
**02:35** «ТНТ-Club» 16+
**02:40** «Открытый микрофон» 16+

## «РЕН-ТВ» - «ПТВ»

**05:00** «Территория заблуждений с Игорем Прокопенко» 16+
**06:00**, **09:00**, **15:00** «Документальный проект» 16+
**07:00**, **08:30**, **12:30**, **16:30**, **19:00**, **19:30**, **23:00** Новости
**07:20**, **12:50** ТК «ПТВ». «Здравый смысл» 16+
**07:30**, **14:00**, **17:00**, **22:40**, **23:25** ПРЕМЬЕРА 16+
**12:00** ТК «ПТВ». «Тайное становится явным» 16+
**13:00** «Загадки человечества с Олегом Шишкиным» 16+
**16:00** «Информационная программа 112» 16+
**19:20** ТК «ПТВ». «Апельсин» 16+
**20:00** Х/ф «Земное ядро: Бросок в преисподнюю» 12+
**00:30** Х/ф «Дикий»
**02:10** «Самые шокирующие гипотезы» 16+
**03:00** «Тайны Чапман» 16+

## «ЧЕ»

**06:00**, **15:30** Т/с «Брат за брата 2» 16+
**06:50**, **08:10**, **20:30**, **00:00** Дорожные войны
**07:50** «Удачная покупка» 16+
**12:00** «КВН. Высший балл» 16+
**13:00** «Идеальный ужин» 16+
**14:00** «Супершеф» 16+
**15:00** «Утилизатор 2» 12+
**17:30** «Рюкзак» 16+
**19:30**, **03:55** «Улетное видео» 16+
**22:00** «Решала» 16+
**23:00** «+100500» 18+
**00:35** Т/с «Десант есть десант» 16+
**03:15** Т/с «Американцы 2» 16+

## «ПЯТНИЦА»

**05:00** Большие чувства 16+
**05:20**, **09:30**, **00:30** Т/с «Зачарованные» 16+
**07:00** Школа доктора Комаровского 12+
**07:30** Утро Пятницы 16+
**12:00** Орел и решка 16+
**18:00** Мейкаперы 2 16+
**19:00** Хулиганы 2 16+
**21:00** Т/с «Две девицы на мели» 16+
**23:00** Т/с «Любимцы» 16+
**00:00** Пятница News 16+

## «ТВЦ»

**06:00** «Настроение»
**08:10** «Доктор И...» 16+
**08:45** Х/ф «Приказано взять живым» 0+
**10:30** Д/ф «Клара Лучко и Сергей Лукьянов. Украденное счастье» 12+
**11:30**, **14:30**, **19:40**, **22:00**, **00:00** События 16+
**11:50** Т/с «Чисто английское убийство» 12+
**13:40** «Мой герой. Денис Никифоров» 12+
**14:50** «Город новостей» 16+
**15:05**, **02:15** Т/с «Анна-детективъ» 12+
**17:00** «Естественный отбор» 12+
**17:50** Т/с «Чисто московские убийства» 12+
**20:00** «Петровка, 38»
**20:20** «Право голоса» 16+
**22:30** «10 самых... Знаменитые детдомовцы» 16+
**23:05** Д/ф «Семейные драмы. Несчастный кинобрак» 12+
**00:35** «Удар властью. Валерия Новодворская» 16+
**01:25** Д/ф «Хрущев и КГБ» 12+

## «5 КАНАЛ»

**05:00**, **09:00**, **13:00**, **18:30**, **00:00**, **03:20** Известия
**05:45** Т/с «Белые волки 2» 16+
**08:35** «День ангела» 0+
**09:25** Т/с «Улицы разбитых фонарей» 16+
**12:45**, **13:25** Т/с «Чума» 16+
**19:00**, **00:25** Т/с «След» 16+
**01:10**, **03:30** Т/с «Детективы» 16+

## «МАТЧ»

**08:00**, **14:35** Фигурное катание
**10:10**, **13:30**, **23:55**, **02:40** «НОВОСТИ. Екатеринбург» 16+
**10:30**, **13:50**, **17:35**, **00:15** «Прогноз погоды» 0+
**10:40** «Футбольное обозрение Урала» 0+
**10:50** «Технологии комфорта» 16+
**11:00**, **00:30** «Автонews» 16+
**11:10**, **13:55**, **17:40** «ИНТЕРВЬЮ» 16+
**11:30** Баскетбол 0+
**14:15**, **16:55** «СМОТРЕТЬ-ВСЕМ» 16+
**18:00** Керлинг
**20:20** Биатлон
**22:00** Баскетбол
**00:20** «Баскетбольные дневники УГМК» 0+
**00:40** Футбол
**03:10** Волейбол 0+

## «ОТВ»

**06:00**, **12:30**, **21:00**, **01:45** Новости
**07:00**, **07:55**, **11:00**, **11:35**, **12:25**, **13:50**, **16:55** «Погода на «ОТВ» 6+
**07:05**, **09:00**, **16:30** Д/ф «Сделано в СССР» 12+
**07:30**, **11:15** М/с «Маша и Медведь» 0+
**08:00** «Утренний экспресс»
**09:30** Х/ф «Никто не заменит тебя» 12+
**10:35** «Свердловское время-85. От Петра до Сталина» 12+
**11:05** М/с «Джинглики» 0+
**11:40**, **13:30**, **22:40**, **00:35** «Патрульный участок» 16+
**12:00** «Парламентское время» 16+
**12:15**, **17:10** «Обзорная экскурсия» 6+
**13:55** Д/ф «Сергей Маковецкий. Неслучайные встречи» 12+
**14:40** «Поехали по Уралу» 12+
**15:00**, **03:00** Информационное шоу «События. Итоги дня» 16+
**17:00** «Кабинет министров» 16+
**17:20** Х/ф «Буду жить!» 16+
**19:00** Информационное шоу «События. Итоги дня»
**20:30** «События»
**22:00**, **02:40** «События» 16+
**22:30** «События. Акцент с Евгением Ениным» 16+
**23:00** Х/ф «Сыщик Петербургской полиции» 12+
**00:55** Ночь в Филармонии 0+

## «ТНВ»

**07:00** «Головоломка» (на татарском языке) 6+
**07:50**, **10:00**, **16:30**, **20:30**, **21:30**, **22:30**, **23:30** Новости
**08:00**, **04:00** «Манзара» (Панорама) 6+
**10:10** «Здравствуйте!» 12+
**11:00**, **02:20** Т/с «Следствие любви» 16+
**12:00** Т/с «Айман - Шолпан» 12+
**12:55** «Соотечественники» (на татарском языке) 12+
**13:30** «Татары» (на татарском языке) 12+
**14:00**, **01:30** Т/с «Переезд» 12+
**15:00** «Каравай» 6+
**15:30** Документальный фильм 12+
**16:45** Мультфильмы 0+
**17:00** Т/с «Так мало времени» 12+
**18:30** «Автомобиль» 12+
**19:00** «Трибуна «Нового века» 12+
**20:00** «Путник» (на татарском языке) 6+
**21:00**, **03:30** «Точка опоры» (на татарском языке) 16+
**22:00**, **00:00** «Вызов 112» 16+
**22:15** «Гостинчик для малышей» 0+
**23:00**, **00:10** Х/ф «Весенняя сказка» 16+
**05:40** «Вечерние посиделки» 6+

## «ANIMAL PLANET»

**08:00**, **19:00**, **02:00** Полиция Хьюстона - отдел по защите животных 16+
**09:00**, **17:00** Адская кошка 12+
**10:00**, **13:00**, **16:00** Аквариумный бизнес 12+
**11:00**, **21:00** Меконг 12+
**12:00**, **00:00**, **05:30** На свободу с питбулем 16+
**14:00** Удивительный мир животных 12+
**15:00** Доктор Джефф 16+
**18:00** Невероятные бассейны 12+
**20:00** Дело об акульем нападении 16+
**22:00**, **03:00** Заповедная Аляска 12+
**23:00**, **03:50** Дикие нравы Норт Вудса 16+
**01:00**, **04:40** Монстры внутри меня 16+

## «РЕТРО»

**08:00**, **16:15**, **20:00**, **00:05**, **03:55** Х/ф «Моя судьба» 0+
**09:10**, **15:15**, **18:55**, **23:05**, **03:05** Д/ф «Вторая мировая. Великая Отечественная» 12+
**10:05** М/ф «Почта» 6+
**10:25** М/ф «Про бегемота, который боялся прививок» 0+
**10:45** М/ф «Про злую мачеху» 0+
**11:05**, **01:25** «Счастливчики 60-х» 12+
**12:45** Х/ф «Путешествие с Анитой» 16+
**14:35** М/ф «Пес в сапогах» 6+
**14:55** М/ф «Последняя невеста Змея Горыныча» 6+
**17:40**, **21:25**, **05:15** «Клуб путешественников» 12+
**19:55** М/ф «Мальчик и лягушонок» 6+
**22:35** «Обыкновенный волшебник Геннадий Гладков» 12+

## «DISCOVERY»

**08:00**, **16:00**, **22:00** Махинаторы 12+
**09:00**, **17:00**, **23:00**, **04:40** Крутой тюнинг 12+
**10:00**, **15:00**, **21:00** Как это устроено? 12+
**11:00**, **20:00**, **05:30** Охотники за старьем 12+
**12:00**, **02:00** Не пытайтесь повторить 16+
**13:00** Разрушители легенд 16+
**14:00**, **03:50** НАСА 12+
**18:00**, **00:00** Золотая лихорадка 16+
**19:00** Реальные дальнобойщики 16+
**01:00** Битвы роботов 12+
**02:55** Крутой Чед 12+

## «ДОМАШНИЙ»

**06:30**, **07:30**, **18:00**, **23:20** «6 кадров» 16+
**06:50** «Удачная покупка» 16+
**07:00**, **12:20**, **03:25** Д/с «Понять. Простить» 16+
**07:35** «По делам несовершеннолетних» 16+
**08:15** «Давай разведемся!» 16+
**09:15** «Тест на отцовство» 16+
**10:20** Т/с «Агенты справедливости» 16+
**11:20**, **03:55** Д/с «Реальная мистика» 16+
**13:30** Х/ф «Горничная» 12+
**19:00** Т/с «Верь мне» 16+
**00:30** Х/ф «Влюбленные женщины» 16+

## «ЗВЕЗДА»

**06:00** «Сегодня утром»
**08:10** «Военная приемка» 6+
**09:00**, **13:00**, **18:00**, **21:15** Новости
**09:15** «Не факт!» 6+
**09:50**, **10:05** Т/с «Литейный, 4» 16+
**10:00**, **14:00** Военные новости
**13:15**, **14:05** Т/с «Гаишники. Продолжение» 16+
**18:30** «Специальный репортаж» 12+
**18:50** Д/ф «Подводный флот России» 12+
**19:40** «Легенды космоса» 6+
**20:25** «Код доступа» 12+
**21:25** «Открытый эфир» 12+
**23:00** «Между тем» 12+
**23:30** Т/с «Гаишники. Продолжение» 12+
**03:35** Х/ф «Дом, в котором я живу» 16+

## «ДОМ КИНО»

**06:00**, **18:00** Т/с «Сваты» 16+
**09:45** Х/ф «Это случилось в милиции» 0+
**11:25** Х/ф «Деловые люди» 6+
**12:55** Х/ф «За спичками» 12+
**14:50** Х/ф «За двумя зайцами» 16+
**16:15** Х/ф «Не может быть!» 12+
**21:50** Т/с «Улицы разбитых фонарей» 16+
**02:05** Х/ф «Холодное лето пятьдесят третьего...» 16+
**03:45** Х/ф «Человек, которого я люблю» 12+

## «РУССКИЙ БЕСТСЕЛЛЕР»

**06:00** Т/с «Право на правду» 16+
**08:10**, **19:00** Т/с «Полнолуние» 12+
**11:30** Т/с «Гражданин начальник» 16+
**15:30**, **01:40** Т/с «Земский доктор. Жизнь заново» 12+
**22:20** Т/с «Гражданин начальник-2» 16+

## «РУССКИЙ РОМАН»

**07:30** Т/с «Арена для убийства» 16+
**11:00** Х/ф «Осколки хрустальной туфельки» 12+
**12:45** Х/ф «Четвертый пассажир» 12+
**14:35** Х/ф «Два плюс два» 12+
**18:00** Х/ф «Уйти, чтобы остаться» 12+
**19:45** Х/ф «Ночная фиалка» 16+
**21:25** Х/ф «Простить за все» 12+
**23:10** Х/ф «Обратный путь» 16+
**01:05** Х/ф «Все вернется» 12+

## «TV 1000»

**08:10**, **20:25** Х/ф «Бетховен» 0+
**09:55** Х/ф «Эволюция» 12+
**12:00** Х/ф «Срочная доставка» 16+
**13:50** Х/ф «Джейн Эйр» 16+
**16:10** Х/ф «1+1» 16+
**18:20** Х/ф «Невероятное путешествие мистера Спивета» 6+
**22:10** Х/ф «Из 13 в 30» 12+
**00:05** Х/ф «Вечное сияние чистого разума» 16+
**02:15** Х/ф «Бегущая от реальности» 16+
**04:05** Х/ф «Вернуть отправителю» 16+
**05:55** Х/ф «Братья Блюз 2000» 0+

## «TV 1000 КИНО»

**08:20** Х/ф «Сволочи» 16+
**10:20** Х/ф «Питер FM» 12+
**12:10** Х/ф «Охотник 1. Человек из прошлого» 16+
**14:15** Х/ф «Буду помнить» 16+
**16:15** Х/ф «Землетрясение» 16+
**18:20** Х/ф «Погоня за тремя зайцами» 12+
**20:20** Х/ф «О чем говорят мужчины. Продолжение» 16+
**22:20** Х/ф «Подлец» 16+
**00:20** Х/ф «Свадьба» 16+
**02:30** Х/ф «Охотник 2. Мытищинский маньяк» 16+
**04:35** Х/ф «Суперменеджер, или Мотыга Судьбы» 16+

## «ТВ 3»

**06:00** Мультфильмы 0+
**09:20**, **17:35** Т/с «Слепая» 12+
**11:00**, **16:00** Д/с «Гадалка» 12+
**12:00** «Не ври мне» 12+
**15:00** «Мистические истории. Начало» 16+
**17:00** Т/с «Чудо» 12+
**19:10** Т/с «Кости» 12+
**21:00** Т/с «Чернобыль 2. Зона отчуждения» 16+
**23:00** Х/ф «На игре 2» 16+
**00:45** «Секс мистика» 18+
**03:45** «Звезды. Тайны. Судьбы» 12+

## «КАРУСЕЛЬ»

**05:00** «Ранние пташки» 0+
**06:55**, **07:30** «Пляс-класс» 0+
**07:00** «С добрым утром, малыши!» 0+
**07:40** М/с «Суперкрылья. Джетт и его друзья» 0+
**08:05** М/с «Новые приключения пчелки Майи» 0+
**09:20** «Букабу» 0+
**09:35** М/ф «38 попугаев» 0+
**10:30** М/с «Робокар Поли и его друзья» 0+
**11:25** М/с «Бобби и Билл» 6+
**12:10** М/с «Трансформеры. Боты-спасатели. Академия» 0+
**12:40** М/с «Ниндзяго» 6+
**13:00** М/с «Три кота» 0+
**14:00** Новости
**14:10** М/с «Элвин и бурундуки» 6+
**14:55** М/с «Супер4» 6+
**15:40** «Все, что вы хотели знать, но боялись спросить» 6+
**16:10** М/с «Клуб Винкс» 6+
**16:35** М/с «Подружки из Хартлейк Сити» 6+
**17:00** М/с «Барбоскины» 0+
**18:10** М/с «Мончичи» 0+
**19:00** М/с «Томас и его друзья. Большой мир! Большие приключения!» 0+
**19:10** М/с «Маша и Медведь» 0+
**20:20** М/с «Деревяшки» 0+
**20:30** «Спокойной ночи, малыши!» 0+
**20:45** М/с «Лунтик и его друзья» 0+
**22:00** М/с «Черепашки-ниндзя» 6+
**22:30** М/с «Трансформеры. Роботы под прикрытием. Сила Гештальтов» 6+
**22:55** М/с «Огги и тараканы» 6+
**00:00** М/с «Зиг и Шарко» 6+
**01:05** М/с «Мадемуазель Зази» 6+
**02:05** М/с «Инспектор Гаджет» 6+
**03:45** М/с «Нильс» 0+

## «ОХОТА И РЫБАЛКА»

**08:00**, **04:00** Такая жизнь - охота с Сергеем Бешенцевым 16+
**08:30**, **04:25** Мой мир - рыбалка 12+
**08:55**, **04:50** Охота с луком 16+
**09:30**, **05:20** По Якутии с Александром Борисовым 12+
**10:00** Секреты «трудных» водоемов 12+
**10:35** Тропа рыбака 12+
**11:05**, **14:10** Охотничья и рыболовная кухня 16+
**11:35**, **14:40** Кухня с Сержем Марковичем 12+
**11:50**, **14:50** Дело вкуса 12+
**12:10**, **18:05** Охотничье оружие 16+
**12:45**, **18:40** Нож-помощник 16+
**13:05**, **00:35** Планета рыбака 12+
**13:35** Две на одного 16+
**13:50** Есть мнение 16+
**15:10** Сам себе охотник 16+
**15:40** Сезон охоты 16+
**16:10**, **19:00** Советы бывалых 12+
**16:30** Смертельный улов 16+
**17:20** Привет, Малек! 6+
**17:30** Спиннинг сегодня 16+
**19:20** Подводная жизнь дельты Волги 16+
**19:50** Экстремальная рыбалка
**20:40** Крылатые охотники 16+
**21:00** На зарубежных водоемах 12+
**21:30** Хватка Хищника 16+
**22:00** Кодекс охотника 16+
**22:20** На рыбалку с охотой 12+
**23:00** Планета охотника 16+
**23:30** Универсальная собака 16+
**00:00** Нахлыст на разных широтах 12+
**01:05** Прибалтийский лосось 16+
**01:35** На охотничьей тропе 16+
**02:05** Поймай и сними 16+
**02:35** Территория льда 16+
**03:00** Сомы Европы 12+
**03:30** Весенняя рыбалка 16+
**05:50** Популярная охота 16+

## «УСАДЬБА»

**08:00**, **04:20** Преданья старины глубокой 12+
**08:30**, **04:45** Прогулка по саду 12+
**09:00**, **05:15** Дачные радости 12+
**09:25**, **13:25**, **05:45** Секреты стиля 12+
**09:55**, **14:00**, **19:45** Постное меню 12+
**10:10** Профпригодность 12+
**10:40**, **15:05**, **18:45**, **22:55**, **02:55** Чудеса, диковины и сокровища 12+
**11:10** Безопасность 12+
**11:40** Кухня народов СССР 12+
**11:55** Мастер-садовод 12+
**12:25** История усадеб 12+
**12:55** Проект мечты 12+
**14:15** Идите в баню 12+
**14:35** Домашняя косметика! 12+
**14:45** Баня - женского рода 12+
**15:35** Сравнительный анализ 16+
**16:05** Садовые истории с Оливией АндриакО 12+
**16:35** Ваш агроном 12+
**16:50** Здоровый сад 12+
**17:10** Сельские профессии 12+
**17:40** Дачный эксклюзив 16+
**18:10** ТОП-10 12+
**19:15** Травовед 12+
**19:30** Вокруг сыра 12+
**20:05** Дачная энциклопедия 12+
**20:40** Усадьбы будущего 12+
**21:10** История одной культуры 12+
**21:45** Тихая моя родина 12+
**22:10** Доктор Смузи 12+
**22:25** Сад своими руками 12+
**23:30** Чай вдвоем 12+
**23:45** Паштеты 12+
**00:10** Милости просим 12+
**00:40** Огород от-кутюр 12+
**01:10** Беспокойное хозяйство 12+
**01:45** Мастер 12+
**02:15** Дом, милый дом! 12+
**02:25** Частный сектор 12+
**03:25** Фитоаптека 12+
**03:50** Свечной заводик 12+
**04:05** С пылу с жару 12+

Теперь у читателей «Вечерки» есть возможность короткой строкой, но при этом бесплатно поздравить своих близких на странице любимой газеты. Для этого нужно всего лишь заполнить купон и доставить его в редакцию (ул.Емлина, 20-б). Родные и близкие, друзья и коллеги, а вместе с ними, конечно же, и редакция «Вечерки» поздравляют именинников марта

В соответствии с ФЗ от 27.07.2006 года № 152 ФЗ «О персональных данных». Я даю свое согласие на обработку моих персональных данных.

## С днем рождения!

*Евгению Викторовну Батуеву*
*Владимира Фефилова*
*Динару Муллахметову*
*Анну Быстрову*
*Марину Журлицину*
*Надежду Завьялову*
*Николая Патракова*
*Анастасию Владимировну Серегину*
*Юлию Викторовну Чащину*
*Нину Алексеевну Алекашину*

**«С ДНЕМ РОЖДЕНИЯ ТЕБЯ!»**

**Кого поздравить (ФИО)**_____
**Дата его рождения**____**марта**
**Ваши ФИО** _____ _____
**Тел** _____

**УВАЖАЕМЫЕ ЧИТАТЕЛИ! ЗА ИЗМЕНЕНИЯ В ТЕЛЕПРОГРАММЕ РЕДАКЦИЯ ГАЗЕТЫ ОТВЕТСТВЕННОСТИ НЕ НЕСЕТ**

►ЦИФРОВОЕ ТЕЛЕВИДЕНИЕ

# МЕСТНЫЕ НОВОСТИ В ПЕРВОМ МУЛЬТИПЛЕКСЕ

ЦИФРОВОЕ ЭФИРНОЕ ТЕЛЕВИДЕНИЕ

В городском округе проходят информационные встречи, где жителям СТУ рассказывают, как перейти на «цифру».

Просвещением занимаются сотрудники филиала РТРС «Свердловский ОРТПЦ» при участии представителей администрации города и управления социальной политики по городу Первоуральску. О чем идет речь? Трансляция первого и второго мультиплексов ведется на 50 ТВК и 56 ТВК. В пакет цифровых телеканалов РТРС-1 (первый мультиплекс) входят: «Первый канал», «Россия 1», «Матч ТВ», НТВ, «Петербург-5 канал» «Россия К», «Россия 24», «Карусель», «Общественное телевидение России», «ТВ Центр», а также три радиоканала – «Вести ФМ», «Маяк» и «Радио России». Второй мультиплекс РТРС-2 состоит из таких телеканалов, как СТС, ТНТ, РенТВ, «Пятница», «Спас», «Домашний», «Звезда», ТВ3, «Мир», «МузТВ». На каналах «Россия 1», «Россия 24» и «Радио России» в составе первого мультиплекса транслируются региональные программы и местные новости.

Специалисты филиала рассказали о приемном оборудовании для подключения к цифровому эфирному телевидению, особое внимание уделили демонстрации необходимых антенн. Уверенный прием «цифры» возможен на наружную дециметровую антенну, которую необходимо разместить на мачте на крыше дома. Для старого аналогового телевизора, кроме антенны, нужна специальная приставка стандарта DVB-T2. В непосредственной близости от телебашен сигнал можно принять на комнатную антенну, в значительном удалении от телебашни в отсутствии прямой видимости на передающую станцию необходимо использовать наружную антенну дмв-диапазона. К примеру, для Кузинского СТУ ближайшая станция цифрового вещания находится в поселке Новоуткинске. Для Билимбаевского – в том же Новоуткинске, а также на горе Волчиха и в Нижних Сергах.

***Наталья Федорова***

►ГОРОДСКАЯ СРЕДА

# ДВА МИЛЛИАРДА НА БЛАГОУСТРОЙСТВО ОБЛАСТНОГО МАСШТАБА

За благоустройство общественных территорий в 2020-2021 годах проголосовали более 350 тысяч жителей Свердловской области, среди которых — несколько тысяч первоуральцев. В итоге рейтинг самых актуальных для реконструкции общественных мест составили во всех населенных пунктах Среднего Урала, где проживает более 20 тысяч человек.

Фото Анны Неволиной

Претендент в реестр от Первоуральска и победитель рейтингового голосования – аллея на улице Ватутина

Напомним, что выбор общественных территорий, нуждающихся в благоустройстве, проходит в рамках президентской программы «Формирование комфортной городской среды». Наряду с этим объекты, набравшие в каждой из территорий наибольшее количество голосов, будут включены в реестр национального проекта «Жилье и городская среда», что позволит реконструировать их с участием областного и федерального бюджетов.

Сейчас в списке потенциальных территорий-лидеров уже значатся набережная реки Исеть в Екатеринбурге, парк культуры и отдыха в Богдановиче, сквер по улице 30 лет Октября в Красноуральске и множество других территорий муниципалитетов области. Возможность оказаться в реестре есть и у аллеи по улице Ватутина в Первоуральске, которая, как известно, стала победителем по результатам рейтингового голосования, проходившего в конце февраля.

В нынешнем году из федерального и регионального бюджетов на обновление общественных территорий в Свердловской области будет направлено 1,9 миллиарда рублей.

– Живой отклик горожан – залог успешного воплощения идей комфортной городской среды. И поскольку рейтинговое голосование в Первоуральске уже завершено, это делает нас на шаг ближе к получению областных субсидий на реализацию проектов благоустройства, – заверил Артур Гузаиров, заместитель главы администрации Первоурльска по ЖКХ, городскому хозяйству и экологии.

Результат успешного взаимодействия органов местного самоуправления с горожанами налицо. Первое рейтинговое голосование в Свердловской области состоялось в марте 2018 года. Так, на средства федерального, областного и муниципального бюджетов начиная с 2017 года в Первоуральске прошли два этапа реконструкции набережной Нижне-Шайтанского пруда и реконструкция дворовых территорий на улицах Ленина, Вайнера, Советской и проспекте Космонавтов.

Между тем, всего в Свердловской области в программу формирования комфортной городской среды вошли 38 общественных территорий: парки, аллеи, набережные и другие объекты.

Что касается нынешнего года, в минЖКХ отмечают: уже к осени в области пройдет реконструкция еще 55 общественных территорий. В числе которых значатся и наши: площадь Победы, улица Герцена и ряд дворовых территорий. Общая сумма средств из федерального и регионального бюджетов на их обновление составит 1,9 миллиарда рублей.

Как сообщают в минЖКХ Свердловской области, итоги отбора будут подведены уже 15 марта и опубликованы как на официальном сайте министерства, так и на сайтах муниципалитетов области.

***Мария Злобина***

Национальный проект «Жилье и городская среда» был разработан в соответствии с майскими указами президента РФ Владимира Путина и стартовал осенью прошлого года.

►РЕФОРМА

# ПЛАТУ ЗА ТКО СНИЗЯТ – НА РАЗМЕР ОТ 10 ДО 30 ПРОЦЕНТОВ

В результате мер, принимаемых федеральными и региональными органами власти, плата за услугу по обращению с твердыми коммунальными отходами (ТКО) для жителей Среднего Урала может снизиться на 10-30 процентов.

– Изменение платы за услугу по обращению с ТКО в Свердловской области неизбежно. По совокупности принимаемых мер сокращение ежемесячных платежей составит не менее 12 рублей на человека, – сообщил глава регионального минЖКХ Николай Смирнов.

Первый шаг в данном направлении, отметил он, уже сделан, и обеспечить его позволило вступившее в действие постановление правительства Российской Федерации о понижении до уровня 2018 года платы региональных операторов за негативное воздействие на окружающую среду. В Свердловской области необходимые перерасчеты практически завершены, они вынесены на рассмотрение РЭК, заседание которой прошло вчера, 13 марта. По оценкам специалистов, на этом, первом этапе, снижение тарифов для потребителей составит около одного рубля на человека.

Следующей мерой по облегчению «коммунальной» нагрузки на свердловчан, рассказал министр, станет принятие федерального закона о частичном освобождении регоператоров от налога на добавленную стоимость (НДС). Законопроект разрабатывается минстроем России и, как ожидается, в самое ближайшее время будет внесен на рассмотрение Госдумы. В рамках его реализации, рассчитывают эксперты, снижение тарифов составит еще около 5%.

На областном уровне, напомнил Николай Смирнов, вопросы о размере платы уральцев за ТКО находятся на личном контроле губернатора Евгения Куйвашева, и сегодня для защиты интересов граждан областной кабмин по поручению главы региона рассматривает возможность ее снижения за счет налоговых льгот регоператорам на землю, прибыль и принадлежащее им имущество. После одобрения указанных мер депутатами Законодательного Собрания полученные расчетным путем величины также будут исключены из тарифа.

Однако самое весомое снижение платы жителей за утилизацию и вывоз ТКО, по словам главы минЖКХ, обеспечит новая методика расчета нормативов потребления. Принятие документа, ключевым разработчиком которого является министерство природных ресурсов Российской Федерации, ожидается в апреле 2019 года.

В отличие от существующего порядка, когда в качестве единицы измерения учитываются предложенные органами местного самоуправления «средние» объемы накопления по муниципалитету, пояснил Николай Смирнов, новая методика предполагает дифференциацию нормативов по категориям отходообразователей. В результате пересмотра параметров снижение размера платы для отдельных групп потребителей составит от 15 до 30 %. В первую очередь, подчеркнул он, изменения коснутся жителей сельских территорий и домов частного сектора с печным отоплением.

***По материалам сайта минЖКХ Свердловской области***

►ЛИДЕРЫ РОССИИ

# ОТ УРОКА В ШКОЛЕ ДО ЭКСТРЕМАЛЬНОГО ЗАБЕГА

Сегодня в Сочи состоится торжественное открытие финала всероссийского конкурса «Лидеры России». В числе 300 лучших руководителей со всей страны – и первоуралец Алексей Невьянцев. Алексей Юрьевич уже на месте. Волнуется. Собран. И рассчитывает на поддержку земляков.

Конкурс управленцев пройдет с 13 по 17 марта. В финале Свердловскую область представят 13 человек. Это практически вдвое больше, чем в прошлом году. Что интересно, после регионального тура в итоговом списке финалистов их было одиннадцать: еще двое были выбраны по итогам заседания Наблюдательного совета. Пропуском послужили социальные проекты: в этом году в конкурсные задания обязательным пунктом включили выполнение социальных проектов «Сердце лидера». О наработках первоуральца, предпринимателя и руководителя фонда «Доброе дело» «Вечерка уже рассказывала. Все финалисты предложили идеи, способные принести реальную помощь обществу. К примеру, Виталий Плаксин представил проект «Телемедицина на селе», который реализовал в деревне Починок. Идею поддержал глава Новоуральского городского округа и Центральная медико-санитарная часть №31.

Финал обещает быть интересным – и сложным. Программа известна, но детали держатся в строгом секрете. Вообще, отмечает Алексей Невьянцев, организаторы предприняли все меры, чтобы не было и тени сомнений в результатах. Итак, день первый – Социальный день: конкурсантам предстоит провести открытые уроки в школах Сочи, после чего их ждет коллективная социальная акция на свежем воздухе – высадка деревьев. 14 марта станет Днем развития. Лидеров ждут мастер-классы наставников – успешных и эффективных руководителей из сферы государственного управления и частного бизнеса. Также в День развития пройдет панельная дискуссия с участием приглашенных губернаторов.

15 марта – День наставника. В этот день приглашенные наставники конкурса будут принимать активное участие в оценочных мероприятиях финала. Они посмотрят, как финалисты коллективно решают управленческие кейсы, и смогут оценить их работу. В этот день запланирована панельная дискуссия с участием членов клуба лидеров «Эльбрус». 16 марта у конкурсантов пройдут оценочные мероприятия, это будет Управленческий день. Заключительный день финала – 17 марта. Он начнется с выездного командного спортивного мероприятия – экстремального забега с препятствиями по пересеченной местности. После этого участники вернутся на площадку финала, где пройдет торжественная церемония объявления победителей и награждение.

***Наталья Подбуртная***

Всероссийский конкурс «Лидеры России» является флагманским проектом открытой платформы «Россия – страна возможностей» и одноименной автономной некоммерческой организации. В этом году в региональном этапе участвовали два первоуральца – Сергей Винник (он занял 41 место в итоговом рейтинге из 235 человек, при том, что первые 39 стали финалистами) и Алексей Невьянцев.

►СПОРТ

# НЕВОЗМОЖНОЕ – УЖЕ РЕАЛЬНОСТЬ!

Хоккеисты «Уральского трубника», дважды одолев красноярский «Енисей», серебряного призера прошлого сезона, впервые в своей истории пробились в полуфинал чемпионата России. Уральская команда уже обеспечила себе, как минимум, итоговое четвертое место. Ждем 16 марта!

## Повторили сенсацию

В прошлом году первый свой четвертьфинальный матч с ХК «Байкал-Энергия» на своем поле «Трубник» проиграл. На сей раз противник был еще сильней: «Енисей» – серебряный призер прошлого сезона. Да, первоуральцы обыграли красноярцев в конце декабря, но одно дело матч первого круга регулярного чемпионата, и совсем другое – четвертьфинал плей-офф. До этого за последние 10 лет соперники встречались 26 раз, и «Трубник» имел на своем счету всего лишь три победы.

Когда 5 марта «Уральский трубник» взял верх над красноярским «Енисеем» 3:2, многие посчитали это большим везением. Но прошло три дня, и уже в Ульяновске, на глазах 2700 зрителей первоуральцы вновь берут верх над фаворитом чемпионата – 2:1! Команда, в которой играют такие легенды, как трехкратный чемпион мира Алмаз Миргазов (кстати, воспитанник первоуральской школы хоккея с мячом) и 10-кратный чемпион мира Сергей Ломанов, впервые за восемь сезонов не попадает в полуфинал. И как их победили! В начале первоуральцы связали атаку «Енисея», потом опасно контратаковали.

Фото из сети Интернет

«Трубник» отличает командный стиль игры

– Ключевые события в матче произошли в течение всего лишь четырех минут вскоре после перерыва, – говорит пресс-атташе ХК «Уральский трубник» Алексей Курош. – На 55-й минуте после подачи корнера справа Михаил Красиков точно пробил в ближнюю девятку – 1:0. Вскоре Миргазов получил стопроцентный шанс сравнять счет, но промахнулся с близкого расстояния. Последовала ответная атака «Трубника», и уже Андрей Герасимов упустил верную возможность отличиться. Но этот эпизод завершился угловым, после розыгрыша которого забил Дмитрий Разуваев – 2:0.

Второй матч с «Енисеем» в плей-офф главный тренер ХК «Уральский трубник» Алексей Жеребков назвал одним из лучших матчей команды в сезоне.

– Уже в Ульяновске много беседовали с хоккеистами, пытались внушить им уверенность, что нам по силам выиграть у «Енисея» не только один матч, но и всю серию. Думаю, это сделать удалось. Еще один важный момент: мы не уступали сопернику ни в физической подготовке, ни в скорости, – отметил после матча старший тренер.

## Шанс на «бронзу» еще есть

Игра в полуфинале идет до трех побед. В полуфинале чемпионата России «Трубник» встретился со столичным «Динамо». До этого «Трубник» нанес поражение динамовцам Москвы – 5:2, но общий счет за последние 10 лет не в нашу пользу – только 4 победы из 19 встреч. Первый матч полуфинальной серии состоялся 12 марта в московском спорткомплексе «Крылатское». После поражения «Енисея» динамовцы взяли быка за рога: забили уже через полторы минуты – 0:1. Затем последовало пять нереализованных угловых и выход один на один с нашим голкипером. «Динамо» все же забило с углового, а потом и увеличило преимущество – 0:3, опять же при розыгрыше стандарта. На перерыв команды ушли при уже при счете 4:0. Во втором периоде игра проходила в высоком темпе, преимущественно в середине поля, но забивало только «Динамо». Первоуральцы, правда, ответили голом престижа в исполнении Михаила Красикова, в итоге – 8:1. Вторая полуфинальная встреча в среду, 13 марта, так же закончилась поражением первоуральцев – 2:4.

Все решит следующий полуфинальный матч, который пройдет в Первоуральске, в субботу, 16 марта. Но даже в случае проигрыша, по словам Алексея Куроша, еще ни разу за всю российскую историю «Уральский трубник» не поднимался столь высоко. Участие в полуфинале означает, что команда станет в нынешнем чемпионате России, как минимум, четвертой. Прежде лучшим достижением было пятое место: в 2001, 2006 и 2017 годах. В чемпионатах СССР самый высокий результат первоуральцы показали в 1963 и 1964 годах, когда дважды подряд финишировали четвертыми.

***Андрей Попков***

**«Прибавили за счет командной игры»**

Давние болельщики «Трубника», с которыми пообщалась «Вечерка», считают, что выход в полуфинал был закономерным.

***Сергей Цыганенко:***

– «Уральский трубник» серьезно прибавил за счет командной игры. Именно коллективный стиль плюс уральский характер и поддержка болельщиков привели к тому, что «Трубник» теснит фаворитов. Во многом это заслуга тренерского штаба, который сумел создать в команде оптимально комфортный психологический микроклимат, сбалансированную игру.

***Артур Гузаиров:***

– Просто молодцы. По уровню игры прибавили. Приносит плоды и ставка на своих игроков, без привлечения иностранных легионеров, как раньше. Я даже кого-то конкретно выделить не могу как самого лучшего. Вообще я за нашу команду хоккеистов болею с детства, на матчи «Трубника» ходили с отцом.

***Владислав Изотов:***

– Если удача будет с «Трубником», первоуральцы могут претендовать на бронзовые медали чемпионата. Уровень мастерства игроков это позволяет. Команда провела на хорошем уровне весь сезон, что показательно. И многих фаворитов, с которыми мы сейчас играем в плей-офф, «Трубник» уже побеждал.

►КУЛЬТУРА

# «ЯЩИКУ ПАНДОРЫ» «НЕ ТЕМНО»

В этом году Первоуральск стал одной из площадок фестиваля светового искусства «Не темно». Голливудский корабль инопланетян, карта мира и бочка, где горел огонь, подсвечивая вырезанные в металле буквы. Да, еще «Ящик Пандоры» от первоуральцев. Насколько восприимчивы оказались первоуральцы к современному искусству?

## Под светом голливудской тарелки

Сначала поясним. Фестиваль появился семь лет назад по инициативе фонда «Культурный транзит». Идея была проста: осветить самую долгую ночь в году с помощью искусства. Как говорит куратор проекта, президент фонда Евгения Никитина, это был фест друзей и для друзей. Но идея оказалась интересной людям, и «Не темно» постепенно расширял свою географию. В прошлом году «Культурный транзит» выиграл грант Фонда президентских грантов.

Обычно объекты фестиваля рассредоточены, в Первоуральске же они оказались сконцентрированы на одной площадке – у ИКЦ. Как пошутил один из зрителей, здание самого центра является образцом светового искусства, это самый светящийся объект в городе. Подобное соседство одобрительно восприняла и куратор проекта Евгения Никитинай:

– Наш фестиваль – это лучший образец уличного искусства. Мы не оставляем за собой следов. Мы пришли, посветили, порадовали людей и ушли.

Фото Анны Неволиной

Световое искусство – искусство, разгоняющее мрак

Чем светили? Перечислим некоторые объекты. Пожалуй, самым заметным стала инсталляция «Летающая тарелка» от семейного тандема Ирины и Стаса Шминке. Подвешенная на стреле погрузчика фольгированная тарелка «похищала» всех, кто стоял под ней, при помощи светового луча.

– Тарелка загорается, когда под ней кто-то стоит. Она не существует без зрителей, – объясняет Ирина Шминке. – Это тарелка из старого голливудского фильма, тарелка на ниточке. Поэтому к вам прилетели старые голливудские инопланетяне.

Один объект, тоже от семейного дуэта, не просто светил, но и грел. Мы говорим сейчас как раз о бочке, где горел огонь. Можно было совместить полезное с приятным: согреться и изучить, какое послание высвечивает пламя. Ирина и Стас были на площадке и с ними можно было пообщаться. К слову, ребята очень интересные. Эстетический и философский интерес представляли и другие работы: «История конструктивизма» Александра Гагарина, «Воображаемые границы» Кристины Горлановой, игра «Достань дрона» от «Музея вечно играющих аттракционов», «Контакт» Евгения Хлопотова.

Фото Анны Неволиной

Самая упрямая инсталляция, никогда и нигде не хочет идти «на контакт» сразу

Фото Анны Неволиной

Космос с нами: летающая тарелка аля Голливуд

Зрителям фестиваля предлагалось ходить и самим изучать экспонаты. Маршрут каждый выбирал сам. Вот эта «молчаливость» «Не темно», как и смысловая сложносочиненность объектов, и смутила первоуральцев. Желающих посмотреть на инсталляции оказалось довольно много, но многие уходили разочарованными. Может, если бы произведения были включены в городскую среду, как «Абажуры» Тимофея Ради в центре Екатеринбурга, они бы смотрелись органичнее?

## В свете экологии

Наверное, поэтому самым понятным стал «Ящик Пандоры», объект, «приготовленный» общественной организацией «Город первых». Это такое сооружение, стены которого были «сложены» из пластиковых пакетов. В чем суть инсталляции, охотно рассказывал активист движения Данила Шестаков. По его определению, это не кричащий, а молящий объект, призывающий людей как можно меньше использовать пластиковые пакеты. Первоуральцы, пришедшие на фестиваль, охотно включались в разговор, нередко завязывались дискуссии, можно ли вообще отказаться от вредной упаковки.

– Если хотя бы два человека из тысячи после разговора с нами отказались от использования лишней упаковки, пошли сегодня и купили эко-сумки – это победа для нас, – Данила Шестаков считает, что подобные акции результативна

Такое экологическое «подключение» организаторы мирового проекта восприняли позитивно.

– Композиция прелестна, потому что в ней свет работает на социальные проблемы. И он зрелищный. Его не стыдно показать людям, – комментирует Евгения Никитина. – Классно, когда люди, занимающиеся другими вопросами, вплетаются в нашу историю.

Так что фестиваль стоило проводить уже за тем, чтобы о нем говорили.

***Наталья Подбуртная***

►СПОРТ

# В ЧИСЛЕ ЛУЧШИХ БОЙЦОВ ОБЛАСТИ

Кикбоксеры первоуральской «Бойцовской лиги» пробились в финал первенства России!

В Екатеринбурге состоялись чемпионат и первенство Уральского федерального округа по кикбоксингу в разделах фулл-контакт и К-1. В соревнованиях приняли участие 220 спортсменов из городов Свердловской и Челябинской областей, Пермского края, Башкирии и ХМАО. От города Первоуральска участвовало девять человек, все – финалисты первенства Свердловской области. Шесть из них выиграли предварительные поединки и дошли до финала.

В итоге первое место в разделе фулл-контакт занял Иван Зяблицев, 2005 г.р. Алексей Бобров, 2004 г.р., в равном поединке уступил товарищу по сборной, заняв 2 место. Прошлогодние юниоры – Георгий Житнюк, 2000 г.р., и Григорий Мороз, 2000г.р., легко «разобрались» со своими соперниками в полуфинале. В финале Георгий уступил более сильному представителю команды РМК, а Мороз Григорий не боксировал – из-за травмы колена. Евгений Сюкосев в финале уступил по очкам чемпиону Европы, мастеру спорта международной категории Азамату Мусину из Башкирии. По очкам в финале Андрей Тумаков проиграл представителю ХМАО. Вадим Батмаев, 2002 г.р., выиграл в четвертьфинале, но в полуфинале уступил мастеру спорта из Челябинска.

В итоге у команды Первоуральска одно первое место, пять вторых мест, и одно – третье! Финалисты завоевали право участвовать в первенстве России. Поздравляем спортсменов и тренера Михаила Юрьевича Плюхина! Сам тренер результат оценивает несколько критично:

– К-1 – это не наш раздел, поэтому выступили не так, как хотелось бы. На следующей неделе пройдет первенство УрФО по лоу-кику, вот это наша дисциплина. Туда едем тем же составом. Там, думаю, боксировать будем получше.

***Наталья Федорова***

►ЗНАЙ НАШИХ!

# 5 ЧАСОВ + 7 КОНТЕКСТОВ = 5 МЕДАЛЕЙ

Пять медалей по информатике – именно столько привезли ученики Школы олимпиадного программирования ИКЦ с XIV вузовско-академической олимпиады, которая состоялась в Екатеринбурге в минувшие выходные.

Организаторами олимпиады выступили Уральский федеральный университет им Б.Н. Ельцина, компания «СКБ Контур», и институт математики и механики им Н.Н. Красовского УрО РАН. Интеллектуальное состязание уже успело стать традиционным, как и его формат. Вузовско-академическая олимпиада проходила в два этапа: онлайн тур в конце февраля и очный тур – 9 марта, который прошел на базе матмеха УрФУ.

Олимпиада рассчитана на учащихся 5-11 классов, однако поучаствовать могут и ученики начальных классов – в категории пятиклассников.

Семь контекстов, так именуются задачи программистов, и пять часов – таковы условия академическо-вузовского состязания. Проверить свои силы приехали учащиеся из разных уголков Свердловской области: из Каменска-Уральского, Нижнего Тагила, Первоуральска, Верхней Салды и, конечно, Екатеринбурга.

Наши первоуральцы, ученики ШОПа ИКЦ, сработали на отлично сразу в нескольких смыслах, ведь даже медалей у них ровно пять. Обладателем диплома 1 степени стал Артем Ветошкин, а дипломы 3 степени получили Александр Рубцов, Константин Фатыков, Вячеслав Ермоленко и Даниил Мошков.

Далее, Артем Ветошкин, учащийся 11-а класса школы №4, уже не первый раз участвует в вузовско-академической олимпиаде на базе УрФУ. До этого он уже становился бронзовым призером состязания. Кроме того, не так давно, меньше месяца назад, одиннадцатиклассник стал стипендиатом главы городского округа Первоуральск.

День Артема расписан буквально по минутам, а мама молодого человека признается: у сына всегда такой ритм, и для него он уже привычен.

– На олимпиаде они занимались такими задачами, которые без особой подготовки не решить. Методы решения они как раз осваивают при поддержке тренера в ИКЦ, и такое точно не изучают в школьном курсе: разные математические методы, физика должна быть на высоком уровне. Что касается задач – так сразу и не расскажешь. Это язык С++, они работают с кодами: разные вычисления, расчеты, анализ… Все это позволяет решить эти задачи, – поясняет Юлия Ветошкина, мама Артема.

***Мария Злобина***

►ИНТЕРВЬЮ

# ЮРИЙ СТОЯНОВ: «НАШ ШПИОН В БРИТИШ ПЕТРОЛИУМ – ЭТО ТРАГЕДИЯ, А АМЕРИКАНЕЦ В «ГАЗПРОМЕ» – КОМЕДИЯ»

18 марта на ТНТ стартует второй сезон комедийного шпионского сериала «Адаптация».

Американский шпион возвращается в Россию, но не с секретной миссией, а по личному делу: он хочет разыскать свою любовь Марину. В прошлом сезоне Эштон Айви пытался похитить секретную российскую разработку в области газодобычи. Операция закончилась провалом, в том числе благодаря доблестной работе спецслужб города Ноябрьска, возглавляемых профессионалом своего дела Евгением Геннадьевичем Евдокимовым. Его роль исполнил народный артист России Юрий Стоянов. Накануне премьеры нового сезона актер рассказал, что нового ждет ЕГ и Эштона в ближайших эпизодах.

**– Удалось посмотреть первый сезон проекта?**

– Да! Хотя нечасто такое случается. Но тут отсмотрел. Когда снимался в сериале, думал, что работаю не совсем для моей целевой аудитории. А оказалось – наоборот. Для моей! И очень удивился, что канал ТНТ сделал такую картину. Она совсем не в лоб комедия. Не анекдот. Но, конечно, смешная. Сначала я подумал: наш шпион, внедряющийся в условный British Petroleum – это трагедия. А вот американец в «Газпроме» – это комедия.

**– А в чем здесь комедия?**

– Представьте, сколько всего русскому придется пройти, чтобы попасть туда. А американцу? Умом Россию не понять – в этом весь смысл. На этом узелке весь юмор и выписан. Когда я понял, что сериал продлен на второй сезон, то отнесся к этому с небольшой опаской.

**– Из-за чего?**

– Как говорят евреи, никогда не желай другого царя. Когда меняется режиссер, отчасти группа, невольно возникает ощущение, что ожиданий после первого сезона ты не подтвердишь. А может, это и правильное решение? Сделать второй сезон другим. Если говорить результативно и очень-очень грубо, он несколько смешнее. Несколько. Мне так сейчас кажется. И я

Фото и материал предоставлены каналом ТНТ

Юрий Стоянов называет своего персонажа героем-функцией

благодарю судьбу, что мне выпало работать с Александром Назаровым (режиссер второго сезона «Адаптации»), мне редко бывает настолько легко. Может, потому что он сам актер. И мы говорим на одном языке. И иногда он проигрывает ходы, которые я еще не сыграл. Тем интереснее мне его удивлять. Если я удивляю его, значит что-то получается.

**– По финалу первого сезона ваш персонаж выходит на первый план...**

– Поэтому когда я прочитал сценарий второго сезона, позвонил и спросил: «Вы чего делаете меня таким функциональным?» Человеком, который совершает поступки, двигающие сюжет. При этом он не главный герой. Важная функция. Я даже расстроился. Потом меня переубедили. И когда начал играть, лишний раз убедился, что хороший сценарий – не тот, который весело и интересно читать. А это нечто такое, что получается интересным после того, как сняли. Литература особенного рода. Нуждающаяся в воплощении. Все равно что написать «Какую я хочу сделать скульптуру». Ну вот, допустим, скульптор написал. И принес развернутый трактат вместо самой скульптуры: какие будут линии, как это будет смотреться. Бред же! То же самое со сценарием. Это такой интересный повод. И вне зависимости от того, что в него заложено, происходит химическая реакция. Одна из важнейших составляющих, которая запускает химические процессы: и человеческие, и профессиональные, и технологические, и душевные. В этом случае получилось уникально.

***«Адаптация», новый сезон, с 18 марта в 22:00 на ТНТ***

►АКЦИЯ

# «СИРИЙСКИЙ ПЕРЕЛОМ» ПРИБУДЕТ В ЕКАТЕРИНБУРГ

Масштабная военно-патриотическая акция «Сирийский перелом» реализуется в соответствии с решением президента РФ. Стартовала она 23 февраля текущего года в День защитника Отечества и продлится до 27 апреля. Во вторник, 9 апреля, поезд-музей прибудет на станцию «Свердловск-Пассажирский».

Фото из сети Интернет

В Екатеринбурге поезд-выставка простоит два часа утром 9 апреля

Экспозиция трофейного оружия и техники, захваченной в ходе военной операции в Сирии, следует железнодорожным эшелоном практически через всю территорию страны: от Москвы до Владивостока. Из столицы воинский музейный эшелон поедет по Транссибирской и Байкало-Амурской железнодорожным магистралям на Дальний Восток, а на обратном пути через европейскую часть России прибудет в Крым (открытие железнодорожного моста в Крым назначено на 1 декабря 2019 года). Так же остановится в Керчи и Севастополе.

Эшелон из 20 вагонов и платформ сделает в общей сложности 60 остановок в городах и населенных пунктах, жители которых смогут увидеть свыше 500 экспонатов, среди которых – различные образцы бронетанковой, инженерной техники, артиллерийского вооружения, бронеавтомобилей, а также холодного и огнестрельного оружия, самодельных взрывных устройств, иностранных пайков-рационов питания, экипировки, оборудования, которые использовали террористы в Сирии.

Эшелон проследует и через Урал, в том числе и через Екатеринбург. «Сирийский перелом» прибудет на железнодорожную станцию «Свердловск-Пассажирский» 9 апреля. Мероприятие пройдет два часа: с 8.45 утра до 10.45 по московскому времени.

Экскурсоводами для посетителей акции являются военнослужащие – непосредственные участники операции в Сирии. В каждом городе пройдут агитационные выступления, концерты, выставки работ Студии военных художников имени М.Б. Грекова и фоторепортеров. К слову, в Первоуральске в ИКЦ уже состоялась выставка графических работ двух военных художников данной студии, посвященных Нюрнбергскому процессу и 30-летию вывода войск из Афганистана.

Преодолев запланированный маршрут, специальный поезд-музей вернется в подмосковную Кубинку в преддверии 9 Мая.

Министерство обороны РФ открыло специальный мультимедийный раздел, посвященный военно-патриотической акции «Сирийский перелом». Посетители раздела имеют возможность по интерактивной карте отследить маршрут движения железнодорожного состава, узнать дату его прибытия в тот или иной город. После Екатеринбурга экспонаты выставки «Сирийский перелом» 10 апреля прибудут в Пермь, 12-го – в Челябинск, а в Тюмень – 13 апреля.

**Что привезут?**

Представляем самые интересные экспонаты: танк Т-55, БМП ACV-15.

Самое интересное расположено на девяти открытых платформах состава. Это образцы военной техники начиная с советского танка Т-55, попавшего в Сирию из Грузии. Данные танки производились в СССР с 1958 по 1979 годы. Т-55 – это первый в мире серийный танк, оборудованный автоматической системой противоатомной защиты (ПАЗ) — пионер нового поколения боевых машин, способных вести боевые действия в условиях применения ядерного оружия.

Также зрители могут увидеть тоннельную машину китайского производства, турецкую БМП ACV-15, бронированный штурмовой автомобиль YPG Eagle Head. Подобные автомобили-броневики собирают в Турции, в его арсенале 12,7-миллиметровый пулемет и автоматический 40-миллиметровый гранатомет, размещенные на крыше. Этот автомобиль может перевозить десант из десяти человек на расстояние до 300 километров. Штурмовые автомобили находятся на вооружении курдских формирований. Интересен самоходный минный трал Aardvark JSFU. Это современная британская бронированная самоходка-трал с полугусеничным движителем. Предназначена она для произведения разминирования больших площадей после завершения боевых действий. Представлены на выставке и машины-переделки, например, автомобиль террориста-смертника на базе Jeep Grand Cherokee.

Примечательно и то, что все экспонаты трофейной бронетанковой, инженерной техники, артиллерийского вооружения, бронеавтомобилей прошли реальные боевые действия в Сирии, многие разбиты снарядами и минами. Большая часть техники произведена и до сих пор стоит на вооружении в армиях США, Великобритании, Турции и еще нескольких стран.

***Андрей Попков***

## «ПЕРВЫЙ»

**05:00** «Доброе утро»
**09:00**, **12:00**, **18:00** Новости
**09:25** «Сегодня 22 марта. День начинается» 6+
**09:55**, **03:10** «Модный приговор» 6+
**10:55** «Жить здорово!» 16+
**12:15**, **16:45**, **18:25** «Время покажет» 16+
**14:00** Чемпионат мира по фигурному катанию 0+
**15:45** «Мужское / Женское» 16+
**18:50** «Человек и закон» 16+
**19:55** «Поле чудес»
**21:00** «Время»
**21:30** «Голос. Дети». Новый сезон 0+
**23:20** «Вечерний Ургант» 16+
**00:15** Д/ф «U2» 12+
**01:20** Х/ф «Большой переполох в маленьком Китае» 0+

## «РОССИЯ 1»

**05:00**, **09:25** «Утро России»
**09:00**, **11:00**, **14:00**, **17:00**, **20:00** Вести
**09:55** «О самом главном» 12+
**11:45** «Судьба человека с Борисом Корчевниковым» 12+
**12:50**, **18:50** «60 Минут» 12+
**14:45** «Кто против?» 12+
**17:25** «Андрей Малахов. Прямой эфир» 16+
**21:00** «Юморина» 16+
**00:00** «Выход в люди» 12+
**01:20** Х/ф «Мать и мачеха» 16+

## «НТВ»

**05:00** Т/с «Лесник» 16+
**06:00** «Утро. Самое лучшее» 16+
**08:10** Т/с «Мухтар. Новый след» 16+
**10:00**, **13:00**, **16:00**, **19:00** «Сегодня»
**10:20** Т/с «Морские дьяволы. Смерч» 16+
**13:25** Обзор
**14:00**, **16:30** «Место встречи» 16+
**17:15** «ДНК» 16+
**18:10** «Жди меня» 12+
**19:25** Д/ф «Разворот над Атлантикой» 16+
**20:00** Т/с «Реализация» 16+
**00:15** «ЧП. Расследование» 16+
**00:50** «Захар Прилепин. Уроки русского» 12+
**01:20** «Мы и наука. Наука и мы» 12+
**02:15** «Квартирный вопрос» 0+
**03:05** Х/ф «Бой с тенью 2» 16+

## «СТС»

**06:00** «Ералаш»
**06:40** М/с «Команда Турбо» 0+
**07:30** М/с «Три кота» 0+
**07:45** М/с «Приключения Вуди и его друзей» 0+
**08:30** М/с «Том и Джерри» 0+
**09:00**, **14:15** «Уральские пельмени. Смехbook» 16+
**10:00** М/ф «Монстры на каникулах 2» 6+
**11:40** Х/ф «Пятый элемент» 16+
**20:00** Шоу «Уральских пельменей» 16+
**23:00** Х/ф «Типа копы» 16+
**01:00** Х/ф «Пришельцы 3» 12+
**02:55** «Шестое чувство» 16+

## «РОССИЯ К»

**06:30**, **07:00**, **07:30**, **10:00**, **15:00**, **19:30**, **23:00** Новости
**06:35** «Пешком…» Москва толстовская
**07:05** «Правила жизни»
**07:35** Легенды мирового кино
**08:00** Т/с «Сита и Рама» 16+
**08:45** Д/ф «Национальный парк Тингведлир. Совет исландских викингов»
**09:05**, **22:05** Х/ф «Пикассо» 0+
**10:20** Х/ф «Старый наездник» 12+
**12:05** Д/ф «Юрий Лобачев. Отец русского комикса»
**12:45** «Черные дыры. Белые пятна»
**13:25** Д/ф «Короли династии Фаберже»
**14:05** Д/ф «Сакральные места. Таинственные жрицы Древнего Египта»
**15:10** Письма из провинции
**15:40** Энигма
**16:25** Т/с «День за днем»
**17:45** Звезды фортепиано XX века
**18:30** Д/ф «Липарские острова. Красота из огня и ветра»
**18:45** «Царская ложа»
**19:45** «Смехоностальгия»
**20:20**, **02:05** Искатели
**21:05** Линия жизни
**23:20** «2 Верник 2»
**00:05** Х/ф «Любовь в городе» 16+
**02:50** М/ф «Туннелирование»

## «ТНТ» - «ЕВРАЗИЯ»

**07:00**, **14:00**, **19:00** Новости
**07:20**, **14:20** ТК «Евразия». «Апельсин» 16+
**07:30** «ТНТ. Best» 16+
**09:00** «Дом-2. Lite» 16+
**10:15** «Дом-2. Остров любви» 16+
**11:30**, **02:15** «Бородина против Бузовой» 16+
**12:30**, **01:25** «Спаси свою любовь» 16+
**13:30** «САШАТАНЯ» - «Притон» 16+
**14:30** «САШАТАНЯ» - «Повестка» 16+
**15:00** «САШАТАНЯ» 16+
**15:30** «Ольга» 16+
**17:00**, **19:30** «Интерны» 16+
**19:20** ТК «Евразия». «Афиша» 16+
**20:00** «Comedy Woman» 16+
**21:00** «Комеди Клаб» 16+
**22:00** «Comedy Баттл» 16+
**23:00** «Дом-2. Город любви» 16+
**00:00** «ДОМ-2. После заката» 16+
**01:00** «Такое кино!» 16+
**03:00** «Паранормальное явление» 16+

## «РЕН-ТВ» - «ПТВ»

**05:00**, **02:50** «Территория заблуждений с Игорем Прокопенко» 16+
**06:00**, **09:00** «Документальный проект» 16+
**07:00**, **08:30**, **12:30**, **16:30**, **19:00**, **19:30** Новости
**07:20**, **12:50** ТК «ПТВ». «Апельсин» 16+
**07:30**, **17:00**, **20:00** ПРЕМЬЕРА 16+
**12:00** ТК «ПТВ». «Тайное становится явным» 16+
**12:20** ТК «ПТВ». «Здравый смысл» 16+
**13:00** «Загадки человечества с Олегом Шишкиным» 16+
**14:00** «Засекреченные списки» Документальный спецпроект 16+
**16:00** «Информационная программа 112» 16+
**19:20** ТК «ПТВ». «Афиша» 16+
**23:00** Х/ф «Вне/себя» 16+
**01:20** Х/ф «Дневник дьявола» 16+

## «ЧЕ»

**06:00** Т/с «Брат за брата 2» 16+
**06:45**, **08:10** Дорожные войны
**07:50** «Удачная покупка» 16+
**12:00** «КВН. Высший балл» 16+
**13:00** «Идеальный ужин» 16+
**14:00** «Улетное видео» 16+
**15:30** «Особенности национальной работы» 16+
**17:30** «Супершеф» 16+
**19:30** Х/ф «Неуловимые» 16+
**21:15** Х/ф «Солдаты неудачи» 16+
**23:15** Х/ф «Омерзительная восьмерка» 16+
**02:30** Х/ф «Однажды в Ирландии» 16+

## «ПЯТНИЦА»

**05:00** Большие чувства 16+
**05:20**, **09:30**, **03:30** Т/с «Зачарованные» 16+
**07:00** Школа доктора Комаровского 12+
**07:30** Утро Пятницы 16+
**12:00** Хулиганы 2 16+
**14:00** Мир наизнанку 16+
**19:30** Х/ф «Призрачный патруль» 12+
**21:20** Х/ф «Хроника» 16+
**23:00** Х/ф «Пятое измерение» 16+
**01:10** Пятница News 16+
**01:40** Х/ф «Безумное свидание» 16+

## «ТВЦ»

**06:00** «Настроение»
**08:00** Д/ф «Владимир Винокур. Смертельный номер» 6+
**09:00**, **11:50** Х/ф «Муж с доставкой на дом» 12+
**11:30**, **14:30**, **19:40** События 16+
**13:10**, **15:05** Т/с «Анатомия убийства» 12+
**14:50** «Город новостей» 16+
**17:35** Х/ф «Дело Румянцева» 0+
**20:00** Х/ф «Родные руки» 12+
**22:00** «В центре событий» 16+
**23:10** «Он и Она» 16+
**00:40** Х/ф «Ва-банк 2» 12+
**02:25** «Петровка, 38»
**02:40** Х/ф «Человек без паспорта» 12+

## «5 КАНАЛ»

**05:00**, **09:00**, **13:00** Известия
**05:40**, **12:40**, **13:25** Т/с «Чума» 16+
**09:25** Т/с «Улицы разбитых фонарей» 16+
**18:40** Т/с «След» 16+
**01:05** Т/с «Детективы» 16+

## «МАТЧ»

**08:00**, **09:00**, **19:30**, **23:55**, **02:40** «НОВОСТИ. Екатеринбург» 16+
**08:20**, **09:20**, **09:55**, **19:50**, **00:15** «Прогноз погоды» 0+
**08:25** «Автоnews» 16+
**08:35**, **00:20** «ИНТЕРВЬЮ» 16+
**08:50**, **19:10** «Технологии комфорта» 16+
**09:25** «Баскетбольные дневники УГМК» 0+
**09:35** «Патрульный участок» 16+
**10:00** Фигурное катание
**12:15**, **14:00**, **16:05**, **18:10** Новости
**12:20** Биатлон 0+
**14:05**, **16:10** Футбол 0+
**18:15** Все на Матч! Прямой эфир
**20:15** «Неделя УГМК» 16+
**20:05** Биатлон
**22:00** Баскетбол
**00:40** Футбол
**03:00** «СМОТРЕТЬВСЕМ» 16+
**03:15** Спортивная гимнастика 0+

## «ОТВ»

**06:00**, **12:30**, **17:00**, **21:20**, **02:00** Новости
**07:00**, **07:55**, **11:00**, **11:35**, **12:25**, **13:50**, **14:55**, **16:55** «Погода на «ОТВ» 6+
**07:05**, **09:00** Д/ф «Сделано в СССР» 12+
**07:30**, **11:15** М/с «Маша и Медведь» 0+
**08:00** «Утренний экспресс»
**09:30** Х/ф «Сыщик Петербургской полиции» 12+
**11:05** М/с «Джинглики» 0+
**11:40**, **13:30**, **23:00**, **01:10** «Патрульный участок» 16+
**12:00** «О личном и наличном» 12+
**12:20** «События. Парламент» 16+
**13:55** «Парламентское время» 16+
**15:00** Информационное шоу «События. Итоги дня» 16+
**16:30** «Рецепт» 16+
**17:10** «Обзорная экскурсия» 6+
**17:20** Х/ф «Буду жить!» 16+
**19:00** Хоккей
**22:20** «События» 16+
**22:50** «События. Акцент с Евгением Ениным» 16+
**23:20** Х/ф «Факап, или Хуже не бывает» 16+
**01:30** «Четвертая власть» 16+
**03:00** «Жара в Вегасе» 12+

## «ТНВ»

**07:00** «Народ мой…» 12+
**07:25** «Наставление» 6+
**07:50**, **09:00**, **10:00**, **16:30**, **20:30**, **21:30**, **22:30**, **23:30** Новости
**08:00** «Манзара» (Панорама) 6+
**10:10** «Здравствуйте!» 12+
**11:00** Т/с «Следствие любви» 16+
**12:00**, **19:00** Т/с «Айман - Шолпан» 12+
**12:55** «Наставник» (на татарском языке) 6+
**13:30** «Татары» (на татарском языке) 12+
**14:00** Т/с «Переезд 2» 12+
**15:00** «Головоломка» (на татарском языке) 6+
**16:00** «Актуальный ислам» 6+
**16:15** «Если хочешь быть здоровым...» 12+
**16:45** «Полосатая зебра» 0+
**17:00** Т/с «Так мало времени» 12+
**20:00** «Родная земля» 12+
**21:00** «Точка опоры» (на татарском языке) 16+
**22:00**, **00:00** «Вызов 112» 16+
**22:15** «Гостинчик для малышей» 0+
**23:00** «Адам и Ева» (на татарском языке) 6+
**00:10** «Коллеги по сцене» (на татарском языке) 12+
**01:10** Х/ф «Повар для президента» 16+
**02:50** Х/ф «Долой трущобы!» 12+
**05:40** «Вечерние посиделки» 6+

## «ANIMAL PLANET»

**08:00**, **19:00**, **02:00** Полиция Хьюстона - отдел по защите животных 16+
**09:00**, **17:00** Адская кошка 12+
**10:00**, **16:00** Аквариумный бизнес 12+
**11:00**, **21:00** Меконг 12+
**12:00**, **18:00**, **00:00**, **05:30** На свободу с питбулем 16+
**13:00** Заповедная Аляска 12+
**14:00** Дикие нравы Норт Вудса 16+
**15:00** Доктор Джефф 16+
**20:00** Акуле в зубы 16+
**22:00**, **03:00** Последние слоны Китая 12+
**23:00**, **03:50** Центр реабилитации Аманды 12+
**01:00**, **04:40** Монстры внутри меня 16+

## «РЕТРО»

**08:00**, **15:50**, **00:00**, **03:30** Х/ф «Моя судьба» 0+
**09:20**, **14:50**, **18:55**, **22:55**, **02:30** Д/ф «Вторая мировая. Великая Отечественная» 12+
**10:15** М/ф «Рассказы старого моряка (Необычайное путешествие)» 6+
**10:35** М/ф «Рикки-Тикки-Тави» 6+
**10:55** М/ф «Ровно в 04» 6+
**11:20**, **17:15**, **01:25**, **04:50** «Клуб путешественников» 12+
**12:30** «Счастливчики 60-х» 12+
**14:10** М/ф «Про бегемота, который боялся прививок» 0+
**14:30** М/ф «Про злую мачеху» 0+
**18:25**, **05:50** «Обыкновенный волшебник Геннадий Гладков» 12+
**20:00** Х/ф «Еще до войны» 12+
**22:25** Д/ф «Я разминулся со временем» 12+

## «DISCOVERY»

**08:00**, **16:00**, **22:00** Махинаторы 12+
**09:00**, **17:00**, **23:00**, **04:40** Крутой тюнинг 12+
**10:00**, **15:00**, **21:00** Как это устроено? 12+
**11:00**, **20:00**, **05:30** Охотники за старьем 12+
**12:00** Гигантские хабы 12+
**13:00** Последние жители Аляски 16+
**14:00**, **18:00**, **03:50** Золотая лихорадка 16+
**19:00** Реальные дальнобойщики 16+
**00:00** Секреты Гудини 12+
**01:00** Битвы роботов 12+
**02:00** Не пытайтесь повторить 16+
**02:55** Мужские берлоги 12+

## «ДОМАШНИЙ»

**06:30**, **07:30**, **18:00**, **00:00** «6 кадров» 16+
**06:50** «Удачная покупка» 16+
**07:00**, **12:45**, **02:45** Д/с «Понять. Простить» 16+
**07:35** «По делам несовершеннолетних» 16+
**08:35** «Давай разведемся!» 16+
**09:35** «Тест на отцовство» 16+
**10:40** Т/с «Агенты справедливости» 16+
**11:40**, **03:15** Д/с «Реальная мистика» 16+
**13:55** Х/ф «Другой» 12+
**19:00** Х/ф «Моя любимая мишень» 12+
**23:05** Т/с «Женский доктор 3» 16+
**00:30** Х/ф «Мужчина в моей голове» 16+

## «ЗВЕЗДА»

**06:00** Д/с «Москва фронту» 12+
**06:35** Х/ф «Выйти замуж за капитана» 0+
**08:40**, **09:15**, **10:05** Х/ф «Приступить к ликвидации» 0+
**09:00**, **13:00**, **18:00**, **21:15** Новости
**10:00**, **14:00** Военные новости
**11:50**, **13:15**, **14:05**, **18:35**, **21:25** Т/с «Государственная граница» 12+
**02:30** Д/ф «Нормандия-Неман» 12+
**03:30** Х/ф «Чужая родня» 0+

## «ДОМ КИНО»

**06:00**, **18:00** Т/с «Сваты» 16+
**09:45** Х/ф «Королев» 16+
**12:00** Х/ф «Хозяин тайги» 12+
**13:35** Х/ф «Торпедоносцы» 0+
**15:20** Х/ф «Экипаж» 16+
**21:50** Т/с «Улицы разбитых фонарей» 16+
**02:05** Х/ф «Адмирал Ушаков» 6+
**03:55** Х/ф «Было у отца три сына» 6+

## «РУССКИЙ БЕСТСЕЛЛЕР»

**06:20** Т/с «Право на правду» 16+
**08:40**, **19:00** Т/с «Полнолуние» 12+
**12:10**, **22:20** Т/с «Гражданин начальник-2» 16+
**15:30**, **01:40** Т/с «Земский доктор. Жизнь заново» 12+

## «РУССКИЙ РОМАН»

**07:40** Х/ф «Осколки хрустальной туфельки» 12+
**09:25** Х/ф «Четвертый пассажир» 12+
**11:10** Х/ф «Два плюс два» 12+
**14:35** Х/ф «Уйти, чтобы остаться» 12+
**16:20** Х/ф «Ночная фиалка» 16+
**18:00** Х/ф «Простить за все» 12+
**19:45** Х/ф «Обратный путь» 16+
**21:35** Х/ф «Чужие и близкие» 12+
**01:05** Т/с «Арена для убийства» 16+

## «TV 1000»

**08:10**, **19:25** Х/ф «Аполлон 13» 12+
**10:50** Х/ф «Вечное сияние чистого разума» 16+
**12:55** Х/ф «Из 13 в 30» 12+
**14:55** Х/ф «Куда приводят мечты» 12+
**17:05** Х/ф «Братья Блюз 2000» 0+
**22:10** Х/ф «Комната страха» 16+
**00:20** Х/ф «О, где же ты, брат?» 0+
**02:30** Х/ф «Фантастическая любовь и где ее найти» 16+
**04:25** Х/ф «Побег из Шоушенка» 16+

## «TV 1000 КИНО»

**08:20** Х/ф «Свадьба» 16+
**10:35** Х/ф «Подлец» 16+
**12:35** Х/ф «Охотник 2. Мытищинский маньяк» 16+
**14:45** Х/ф «Отрыв» 16+
**16:35** Х/ф «Суперменеджер, или Мотыга Судьбы» 16+
**18:20** Х/ф «Три лани на алмазной тропе» 12+
**20:05** Х/ф «Королев» 12+
**22:20** Х/ф «Ярослав. Тысячу лет назад» 16+
**00:25** Х/ф «Карп отмороженный» 12+
**02:25** Х/ф «Глухарь в кино» 16+
**04:20** Х/ф «Танки» 12+

## «ТВ 3»

**06:00** Мультфильмы 0+
**09:20**, **17:30** Т/с «Слепая» 12+
**11:00**, **16:00** Д/с «Гадалка» 12+
**11:30** «Новый день»
**12:00** «Не ври мне» 12+
**15:00** «Мистические истории. Начало» 16+
**17:00** Т/с «Чудо» 12+
**18:30** «Машина времени» 16+
**19:30** Х/ф «Ужастики» 12+
**21:30** Х/ф «Эволюция» 12+
**23:30** Х/ф «Час пик 3» 12+
**01:15** «Тайные знаки. Апокалипсис. Терроризм» 16+
**02:15** «Тайные знаки. Апокалипсис. Кислородное голодание» 12+
**03:15** «Тайные знаки. Таблетка от всего» 12+

## «КАРУСЕЛЬ»

**05:00** «Ранние пташки» 0+
**06:55**, **07:30** «Пляс-класс» 0+
**07:00** «С добрым утром, малыши!» 0+
**07:40** М/с «Суперкрылья. Джетт и его друзья» 0+
**08:05** М/с «Новые приключения пчелки Майи» 0+
**09:20** «Букварий» 0+
**09:40** М/ф «38 попугаев» 0+
**10:15** М/ф «Где я его видел?» 0+
**10:30** М/с «Робокар Поли и его друзья» 0+
**11:25** М/с «Бобби и Билл» 6+
**12:10** М/с «Трансформеры. Боты-спасатели. Академия» 0+
**12:40** М/с «Ниндзяго» 6+
**13:00** М/с «Три кота» 0+
**14:00** «Навигатор. У нас гости!» 0+
**14:10** М/с «Элвин и бурундуки» 6+
**14:55** М/с «Супер4» 6+
**15:50** «Вкусняшки шоу» 0+
**16:10** М/с «Клуб Винкс» 6+
**16:35** М/с «Подружки из Хартлейк Сити» 6+
**17:00** М/с «Барбоскины» 0+
**18:10** М/с «Мончичи» 0+
**19:00** М/с «Томас и его друзья. Большой мир! Большие приключения!» 0+
**19:10** М/с «Маша и Медведь» 0+
**20:20** М/с «Деревяшки» 0+
**20:30** «Спокойной ночи, малыши!» 0+
**20:45** М/с «Смешарики. Пинкод» 6+
**22:30** М/с «Дикие скричеры!» 6+
**22:50** М/с «Приключения Тома и Джерри» 6+
**01:05** М/с «Мадемуазель Зази» 6+
**02:05** М/с «Инспектор Гаджет» 6+
**03:45** М/с «Нильс» 0+

## «ОХОТА И РЫБАЛКА»

**08:00**, **04:10** Две на одного 16+
**08:15**, **04:20** Есть мнение 16+
**08:30**, **04:35** Сам себе охотник 16+
**08:55**, **05:05** Сезон охоты 16+
**09:25**, **05:30** Фотоохота с Евгением Полонским 16+
**09:55** Смертельный улов 16+
**10:45** Привет, Малек! 6+
**11:00**, **14:05** Охотничья и рыболовная кухня 16+
**11:35**, **14:40** Кухня с Сержем Марковичем 12+
**11:45**, **14:50** Дело вкуса 12+
**12:05**, **18:10** Поплавочный практикум 12+
**12:45**, **18:45** Нож-помощник 16+
**13:05**, **00:40** Планета рыбака 12+
**13:35** Спиннинг сегодня 16+
**15:10** Рыбалка в России 16+
**15:40** Подводная жизнь дельты Волги 16+
**16:10** Экстремальная рыбалка
**17:00** На зарубежных водоемах 12+
**17:35** Хватка Хищника 16+
**19:05** Кодекс охотника 16+
**19:25** На рыбалку с охотой 12+
**20:00** Планета охотника 16+
**20:30** Универсальная собака 16+
**21:00** Нахлыст на разных широтах 12+
**21:30** Прибалтийский лосось 16+
**22:05** На охотничьей тропе 16+
**22:35** В поисках лосося 16+
**23:05** Территория льда 16+
**23:35** Сомы Европы 12+
**00:10** Весенняя рыбалка 16+
**01:10** Такая жизнь - охота с Сергеем Бешенцевым 16+
**01:40** Мой мир - рыбалка 12+
**02:10** Охота с луком 16+
**02:45** По Якутии с Александром Борисовым 12+
**03:10** Секреты «трудных» водоемов 12+
**03:40** Тропа рыбака 12+

## «УСАДЬБА»

**08:00**, **04:20** Мастер-садовод 12+
**08:30**, **04:50** История усадеб 12+
**08:55**, **05:15** Проект мечты 12+
**09:25**, **01:45**, **05:45** Секреты стиля 12+
**09:50**, **13:55**, **19:45** Постное меню 12+
**10:05** Идите в баню 12+
**10:20** Домашняя косметика! 12+
**10:35** Баня - женского рода 12+
**10:50**, **15:00**, **18:45**, **22:55**, **03:00** Чудеса, диковины и сокровища 12+
**11:20** Сравнительный анализ 16+
**11:50** Садовые истории с Оливией АндриакО 12+
**12:25** Ваш агроном 12+
**12:35** Здоровый сад 12+
**12:55** Сельские профессии 12+
**13:25** Дачный эксклюзив 16+
**14:15** ТОП-10 12+
**14:45** Инструменты 12+
**15:30** Травовед 12+
**15:45** Вокруг сыра 12+
**16:05** Дачная энциклопедия 12+
**16:40** Усадьбы будущего 12+
**17:10** История одной культуры 12+
**17:40** Тихая моя родина 12+
**18:15** Доктор Смузи 12+
**18:25** Сельсовет 12+
**19:15** Чай вдвоем 12+
**19:30** Паштеты 12+
**20:05** Милости просим 12+
**20:35** Огород от-кутюр 12+
**21:05** Беспокойное хозяйство 12+
**21:40** Мастер 12+
**22:05** Дом, милый дом! 12+
**22:20** Частный сектор 12+
**23:25** Фитоаптека 12+
**23:55** Свечной заводик 12+
**00:10** Преданья старины глубокой 12+

Знаком возрастного ограничения не отмечены телепередачи, транслируемые в эфире без предварительной записи или являющиеся информационной продукцией, имеющей значительную историческую, художественную или иную культурную ценность для общества или предназначенные для детей, не достигших возраста 6 лет. 6+ - передачи для зрителей старше 6 лет, 12+ - для зрителей старше 12 лет, 16+ - для зрителей старше 16 лет, 18+ - для зрителей старше 18 лет.

### «ПЕРВЫЙ»

**06:00**, **10:00**, **12:00** Новости
**06:10** Х/ф «Мой ласковый и нежный зверь» 12+
**08:10** «Играй, гармонь любимая!» 12+
**08:55** «Умницы и умники» 12+
**09:45** «Слово пастыря» 0+
**10:10** Чемпионат мира по фигурному катанию 0+
**12:15** «Идеальный ремонт» 6+
**13:20** «Живая жизнь» 12+
**16:25** «Кто хочет стать миллионером?»
**18:00** «Сегодня вечером» 16+
**21:00** «Время»
**21:20** К 70-летию Валерия Леонтьева 12+
**23:45** Х/ф «Двое в городе» 12+
**01:40** Х/ф «Сумасшедшее сердце» 16+
**03:45** «Модный приговор» 6+

### «РОССИЯ 1»

**05:00** «Утро России. Суббота»
**08:40** Местное время 12+
**09:20** «Пятеро на одного»
**10:10** «Сто к одному»
**11:00** Вести
**11:40** Х/ф «Отогрей мое сердце» 12+
**13:50** Х/ф «Расплата»
**17:30** «Привет, Андрей!» 12+
**20:00** Вести в субботу
**20:45** «Ну-ка, все вместе!» 12+
**22:50** Х/ф «Беглянка» 12+
**03:05** «Выход в люди» 12+

### «НТВ»

**05:00** «ЧП. Расследование» 16+
**05:40** Х/ф «... По прозвищу «Зверь» 16+
**07:25** «Смотр» 0+
**08:00**, **10:00**, **16:00** «Сегодня»
**08:20** «Зарядись удачей!» 12+
**09:25** «Готовим с Алексеем Зиминым» 0+
**10:20** «Главная дорога» 16+
**11:00** «Еда живая и мертвая» 12+
**12:00** «Квартирный вопрос» 0+
**13:00** «Поедем, поедим!» 0+
**14:00** «Крутая история» 12+
**15:00** «Своя игра» 0+
**16:20** «Однажды...» 16+
**17:00** «Секрет на миллион» 16+
**19:00** «Центральное телевидение» 16+
**20:40** «Звезды сошлись» 16+
**22:15** «Ты не поверишь!» 16+
**23:20** «Международная пилорама» 18+
**00:15** «Квартирник НТВ у Маргулиса» 16+
**01:30** «Фоменко фейк» 16+
**01:55** «Дачный ответ» 0+
**03:00** Х/ф «Антиснайпер. Двойная мотивация» 16+

### «СТС»

**06:00** «Ералаш»
**06:30** М/с «Приключения кота в сапогах» 6+
**07:40** М/с «Три кота» 0+
**08:05** М/с «Том и Джерри» 0+
**08:30** «Уральские пельмени. Смехbook» 16+
**09:30** «ПроСТО кухня» 12+
**10:30** «Рогов. Студия 24» 16+
**11:30** Шоу «Уральских пельменей» 16+
**12:25** Х/ф «Госпожа горничная» 16+
**14:35**, **03:10** Х/ф «Притворись моей женой» 16+
**16:55** Х/ф «Золото дураков» 16+
**19:10** Х/ф «Хэнкок» 16+
**21:00** Х/ф «Тор»
**23:20** Х/ф «Опасные пассажиры поезда 123» 16+
**01:20** Х/ф «Антураж» 16+

### «РОССИЯ К»

**06:30** «Библейский сюжет»
**07:05** М/ф «Зеркальце», «Петух и краски», «Приключения Буратино»
**08:40** Т/с «Сита и Рама»
**10:10** «Телескоп»
**10:40** «Большой балет»
**13:15** Х/ф «Дневной поезд» 16+
**14:50** Земля людей
**15:20** «Эрмитаж»
**15:50**, **01:45** Д/ф «Красное и черное»
**16:45** Д/с «Энциклопедия загадок. Тайное метро императора»
**17:15** Д/ф «Великие реки России. Волга»
**18:00** «Острова»
**18:40** Х/ф «Когда деревья были большими» 12+
**20:15** Д/ф «Солдаты-призраки. Русские в Триесте»
**21:00** «Агора»
**22:00** Д/с «Мечты о будущем. Развлечения будущего»
**22:50** «Клуб 37»
**00:05** Х/ф «Видения»
**02:40** М/ф «История одного города»

### «ТНТ» - «ЕВРАЗИЯ»

**07:00**, **19:00** Новости
**07:20**, **19:20** ТК «Евразия». «Афиша» 16+
**07:30**, **08:30** «ТНТ. Best» 16+
**08:00**, **02:45** «ТНТ MUSIC» 16+
**09:00** «Дом-2. Lite» 16+
**10:00** «Дом-2. Остров любви» 16+
**11:00** «Экстрасенсы. Битва сильнейших» 16+
**12:35** «Однажды в России» 16+
**16:45** «Пиксели» 12+
**19:30** «Комеди Клаб» 16+
**20:00** «Песни» 16+
**22:00** «Концерт Тимура Каргинова»
**23:00** «Дом-2. Город любви» 16+
**00:00** «ДОМ-2. После заката» 16+
**01:00** «Гремлины» 16+
**03:10** «Открытый микрофон» 16+

### «РЕН-ТВ» - «ПТВ»

**05:00** «Территория заблуждений с Игорем Прокопенко» 16+
**07:30** Х/ф «Аисты» 6+
**09:15** ПРЕМЬЕРА 16+
**20:40** Х/ф «Стражи Галактики» 16+
**23:00** Х/ф «Звездный десант» 16+
**01:20** Х/ф «Плохая компания» 16+
**03:10** «Самые шокирующие гипотезы» 16+

### «ЧЕ»

**06:00** Мультфильмы 0+
**06:45** Х/ф «Дьявол и Дэниэл Уэбстер» 16+
**08:30**, **11:00**, **21:30** «Улетное видео» 16+
**08:50** «Крутые вещи» 16+
**09:10** «Особенности национальной работы» 16+
**12:30** Х/ф «Курьер на восток» 16+
**14:30** Х/ф «Солдаты неудачи» 16+
**16:30** Х/ф «Неуловимые» 16+
**18:30** «Утилизатор» 5 16+
**19:30** Х/ф «Медальон» 16+
**23:00** «+100500» 18+
**23:30** Х/ф «Омерзительная восьмерка» 16+
**02:45** Х/ф «Под прицелом» 16+

### «ПЯТНИЦА»

**05:00**, **02:40** Т/с «Зачарованные» 16+
**07:30** Школа доктора Комаровского 12+
**08:00** Бедняков 16+
**10:00** Мир наизнанку 16+
**12:00**, **15:00** Орел и решка 16+
**14:00** Я твое счастье 16+
**17:00** Х/ф «Призрачный патруль» 12+
**18:50** Х/ф «Лига выдающихся джентельменов» 12+
**21:00** Х/ф «Пятое измерение» 16+
**23:00** Х/ф «Хроника» 16+
**00:50** Х/ф «Судная ночь 3» 16+

### «ТВЦ»

**05:45** «Марш-бросок» 12+
**06:20** «АБВГДейка» 0+
**06:45** Х/ф «Не имей сто рублей...» 12+
**08:30** «Православная энциклопедия» 6+
**09:00** Х/ф «Родные руки» 12+
**10:55**, **11:45** Х/ф «Дело Румянцева» 0+
**11:30**, **14:30**, **23:40** События 16+
**13:15**, **14:45** Т/с «Призрак уездного театра» 12+
**17:05** Т/с «Анатомия убийства» 12+
**21:00** «Постскриптум» 16+
**22:10** «Право знать!» 16+
**23:55** «Право голоса» 16+
**03:05** «Сербия. Расстрелять!» 16+
**03:35** «Девяностые. Секс без перерыва» 16+

### «5 КАНАЛ»

**05:00** Т/с «Детективы» 16+
**10:55** Т/с «След» 16+
**00:00** Известия
**00:55** Т/с «Счастливый билет» 16+

### «МАТЧ»

**08:00**, **12:35** Футбол 0+
**12:00** «НОВОСТИ. Екатеринбург» 16+
**12:20**, **20:25** «Прогноз погоды» 0+
**12:25**, **20:40** «Автонews» 16+
**14:35**, **20:00** «Технологии комфорта» 16+
**14:45**, **20:10**, **23:55**, **02:40** «ИНТЕРВЬЮ» 16+
**15:05** Фигурное катание
**17:30**, **18:35** Новости
**17:35** Все на Матч! Прямой эфир
**18:05** «Играем за вас» 12+
**18:40**, **20:50** Биатлон
**20:30** «Неделя УГМК» 16+
**21:55**, **00:40** Футбол
**00:15, 03:00** «СМОТРЕТЬ-ВСЕМ» 16+
**03:15** Керлинг 0+

### «ОТВ»

**06:00** Новости
**07:00**, **03:50** «Парламентское время» 16+
**08:00** М/с «Маша и Медведь» 0+
**08:30**, **09:20**, **11:05**, **12:25**, **13:30**, **16:55**, **18:25**, **19:00** «Погода на «ОТВ» 6+
**08:35**, **16:30**, **18:30** Д/ф «Сделано в СССР» 12+
**09:00** «Свердловское время-85. От Петра до Сталина» 12+
**09:25**, **19:05** Вокруг смеха
**11:10** «О личном и наличном» 12+
**11:30** «Рецепт» 16+
**12:00** «Национальное измерение» 16+
**12:30** «Патрульный участок. На дорогах» 16+
**13:00** «Наследники Урарту» 16+
**13:15** «Неделя УГМК» 16+
**13:35** Х/ф «За кем замужем певица?» 12+
**15:00** Информационное шоу «События. Итоги дня» 16+
**17:00** «Прокуратура. На страже закона» 16+
**17:15**, **21:00** Итоги недели
**17:40** Д/ф «Сергей Маковецкий. Неслучайные встречи» 12+
**21:50** Х/ф «Никто не заменит тебя» 12+
**23:00** Х/ф «Страшные сказки» 16+
**01:15** Х/ф «Девушка в тумане» 16+
**03:20** Группа «Чайф» в программе «С чего начинается Родина» 12+

### «ТНВ»

**07:00** Х/ф «Повар для президента» 16+
**08:40** Концерт 6+
**09:00** Музыка
**11:00** «Автомобиль» 12+
**11:30** «Адам и Ева» (на татарском языке) 6+
**12:00** Хит-парад (на татарском языке) 12+
**13:00** Документальный фильм на татарском языке 12+
**13:30** «Секреты татарской кухни» 12+
**14:00** «Каравай» 6+
**14:30** «Видеоспорт» 12+
**15:00** «Закон. Парламент. Общество» (на татарском языке) 12+
**15:30** «Созвездие - Йолдызлык-2019» 0+
**16:30** «Татарские народные мелодии» 0+
**17:00** «Я» 16+
**17:30** «Путник» (на татарском языке) 6+
**18:00**, **05:50** «От сердца - к сердцу. Гамил Асхадуллин» 6+
**19:00** «Соотечественники» (на татарском языке) 12+
**19:30** Д/ф «Медицина» 12+
**20:00** Водное поло 6+
**21:30**, **23:30** Новости
**22:00** «Ступени» (на татарском языке) 12+
**22:30** «Споемте, друзья!» (на татарском языке) 6+
**00:00** Х/ф «Курьер» 16+
**01:35** Концерт (на татарском языке) 6+
**03:15** Х/ф «Будем людьми!» 12+

### «ANIMAL PLANET»

**08:00** Дикие нравы Норт Вудса 16+
**09:00**, **13:00**, **17:00**, **23:00** Адская кошка 12+
**10:00**, **15:00** Аквариумный бизнес 12+
**11:00** На свободу с питбулем 16+
**14:00**, **03:50** Последние слоны Китая 12+
**18:00** Меконг 12+
**22:00** Удивительный мир животных 12+
**00:00** Монстры внутри меня 16+
**04:40** Акулы Палау 12+
**05:30** Как не стать добычей акул 12+

### «РЕТРО»

**08:00**, **00:10** Х/ф «Моя судьба» 0+
**09:15**, **12:40**, **14:45**, **18:40**, **03:10** Д/ф «Вторая мировая. Великая Отечественная» 12+
**10:10** М/ф «Приключения волшебного глобуса, или проделки ведьмы» 6+
**11:25**, **01:35** «Клуб путешественников» 12+
**13:40** М/ф «Рассказы старого моряка (Необычайное путешествие)» 6+
**14:00** М/ф «Рикки-Тикки-Тави» 6+
**14:20** М/ф «Ровно в 04» 6+
**15:45**, **04:05** Х/ф «Еще до войны» 12+
**18:15** Д/ф «Я разминулся со временем» 12+
**19:40** «Киноистории» 12+
**19:55** М/ф «Витамин роста» 12+
**20:00** «Достояние Республики» 12+
**22:00** Х/ф «Цирк» 0+
**23:45** Д/ф «Имена-Легенды» 12+
**02:45** «Обыкновенный волшебник Геннадий Гладков» 12+

### «DISCOVERY»

**08:00** Как это устроено? 12+
**10:00**, **01:00** НАСА 12+
**11:00**, **22:00** Секреты Гудини 12+
**12:00** Легендарные японские авто 12+
**13:00** Гигантские хабы 12+
**14:00**, **02:00** Взгляд
**15:00**, **02:55** Гаражный ремонт 16+
**17:00** Охотники за старьем 16+
**19:00** Охотники за старьем 12+
**23:00** Преступники Третьего рейха 16+
**00:00** Неизвестная экспедиция 16+
**04:40** Самогонщики 18+
**05:30** Золотая лихорадка 16+

### «ДОМАШНИЙ»

**06:30**, **18:00**, **00:00** «6 кадров» 16+
**07:10** Х/ф «Молодая жена» 12+
**09:05**, **12:20** Х/ф «Лучше всех» 16+
**12:15** Х/ф «Полезно и вкусно» 16+
**13:25** Т/с «Верь мне» 16+
**17:45** Х/ф «Про здоровье» 16+
**19:00** Х/ф «Горизонты любви» 16+
**22:55** Д/ц «Предсказания» 16+
**00:30** Х/ф «Арифметика подлости» 16+
**02:20** Д/ц «Восточные жены в России» 16+
**03:55** Д/ц «Miss Россия» 16+

### «ЗВЕЗДА»

**06:00** Х/ф «Подарок черного колдуна» 0+
**07:20** Х/ф «Где находится нофелет?» 12+
**09:00**, **13:00**, **18:00** Новости
**09:15** «Легенды цирка» 6+
**09:40** «Последний день» 12+
**10:30** «Не факт!» 6+
**11:00** «Улика из прошлого» 16+
**11:55** Д/с «Загадки века. Тонька-пулеметчица» 12+
**12:45**, **15:05** «Специальный репортаж» 12+
**13:15** «Морской бой» 6+
**14:15** «Десять фотографий» 6+
**15:40**, **18:25** Д/ф «Страна Советов. Забытые вожди» 12+
**18:10** «За дело!» 12+
**20:45** Х/ф «Первый после Бога» 16+
**22:45** Т/с «Последний бронепоезд» 16+
**02:55** Х/ф «Наградить посмертно» 12+

### «ДОМ КИНО»

**06:10** Х/ф «Комедия давно минувших дней» 6+
**07:45** Х/ф «Звонят, откройте дверь» 0+
**09:15** Х/ф «Огонь, вода И... медные трубы» 0+
**10:55** Х/ф «Женитьба Бальзаминова» 6+
**12:35** Х/ф «Добро пожаловать, или Посторонним вход воспрещен» 0+
**13:55** Х/ф «Мужики!..» 6+
**15:45** Х/ф «Где находится нофелет?» 12+
**17:15** Х/ф «Берегись автомобиля» 0+
**19:00** Х/ф «Москва слезам не верит» 12+
**21:50** Х/ф «Будьте моим мужем» 6+
**23:30** Х/ф «Ты у меня одна» 16+
**01:25** Х/ф «Первый парень» 6+

### «РУССКИЙ БЕСТСЕЛЛЕР»

**09:20** Т/с «Полнолуние» 12+
**12:20**, **22:30** Т/с «Гражданин начальник-2» 16+
**15:30**, **01:50** Т/с «Земский доктор. Жизнь заново» 12+
**19:00** Х/ф «Домик у реки» 12+

### «РУССКИЙ РОМАН»

**07:35** Х/ф «Два плюс два» 12+
**11:00** Х/ф «Семья маньяка Беляева» 12+
**14:25** Х/ф «Все вернется» 12+
**18:00** Х/ф «Любимые женщины Казановы» 12+
**21:25** Х/ф «Джинн» 12+
**00:55** Х/ф «Осколки хрустальной туфельки» 12+
**02:35** Х/ф «Четвертый пассажир» 12+

### «TV 1000»

**10:10** Х/ф «Фантастическая любовь и где ее найти» 16+
**12:00** Х/ф «О, где же ты, брат?» 0+
**14:05** Х/ф «Комната страха» 16+
**16:15** Х/ф «Побег из Шоушенка» 16+
**19:00** Х/ф «Темный рыцарь» 16+
**22:10** Х/ф «Тристан и Изольда» 12+
**00:30** Х/ф «Предчувствие» 16+
**02:30** Х/ф «Любовь на кончиках пальцев» 16+
**04:35** Х/ф «Срочная доставка» 16+

### «TV 1000 КИНО»

**08:20** Х/ф «Ярослав. Тысячу лет назад» 16+
**10:25** Х/ф «Карп отмороженный» 12+
**12:25** Х/ф «Глухарь в кино» 16+
**14:15** Х/ф «Тени забытых предков» 16+
**16:10** Х/ф «Сволочи» 16+
**18:10** Х/ф «Танки» 12+
**20:05** Х/ф «Лед» 16+
**22:20** Х/ф «Пятница» 16+
**00:05** Х/ф «Метро» 16+
**02:40** Х/ф «Блокбастер» 16+
**04:15** Х/ф «Любовь в городе ангелов» 16+
**05:35** Х/ф «Питер FM» 12+

### «ТВ 3»

**06:00** Мультфильмы 0+
**09:15** Х/ф «Зеленый Шершень» 12+
**11:30** Х/ф «На игре» 16+
**13:15** Х/ф «На игре 2» 16+
**15:00** Х/ф «Ужастики» 12+
**17:00** Х/ф «Эволюция» 12+
**19:00** «Последний герой» 16+
**20:15** Х/ф «Пол» 16+
**22:15** Х/ф «Добро пожаловать в Зомбилэнд» 16+
**00:00** Х/ф «Рассвет мертвецов»
**02:00** «Войны будущего. Пророчества генерала» 16+
**03:00** «Миф на многие века. Ярослав Мудрый» 12+
**03:45** «Жюль Верн. Первый, побывавший на Луне» 12+

### «КАРУСЕЛЬ»

**05:00** М/с «Дуда и Дада» 0+
**06:50** М/с «Волшебный фонарь» 0+
**06:55**, **07:30** «Пляс-класс» 0+
**07:00** «С добрым утром, малыши!» 0+
**07:40** М/с «Бинг» 0+
**09:00** «Еда на ура!» 0+
**09:20** М/с «Барбоскины» 0+
**10:45** «ТриО!» 0+
**11:05** М/с «Вспыш и чудо-машинки» 0+
**11:50** М/с «Бобр добр» 0+
**12:30** «Большие праздники» 0+
**13:00** М/с «Кротик и Панда» 0+
**14:00** М/с «Полли Покет» 0+
**14:50** М/с «Лунтик и его друзья» 0+
**16:05** М/с «Буба» 6+
**17:30** М/ф «ЛЕГО. Мир юрского периода» 0+
**18:00** М/с «Роботы-поезда» 0+
**19:05** М/с «Малышарики» 0+
**20:30** «Спокойной ночи, малыши!» 0+
**20:45** М/с «Три кота» 0+
**22:30** М/с «Дикие скричеры!» 6+
**22:50** М/с «Приключения Тома и Джерри» 6+
**01:05** М/с «Мадемуазель Зази» 6+
**02:05** М/с «Инспектор Гаджет» 6+
**03:45** М/с «Три котенка» 0+

### «ОХОТА И РЫБАЛКА»

**08:00**, **00:35** Территория льда 16+
**08:30**, **01:05** Такая жизнь - охота с Сергеем Бешенцевым 16+
**08:55**, **14:05**, **20:10**, **02:05** Бристольский залив 12+
**09:45**, **20:45**, **02:55** Охотничьи традиции и этика 16+
**10:00**, **21:30** Рыбалка-шоу ТВ 12+
**10:30**, **22:00** Охотник-одиночка 16+
**11:00** На рыбалку с охотой 12+
**11:35** Территория льда 16+
**12:05**, **23:35** Рыбалка сегодня 16+
**12:20**, **23:50** Универсальный фидер 12+
**12:50**, **00:15** Первый лед - последний лед 12+
**13:05**, **19:40**, **03:05** Трофеи 16+
**13:35**, **21:00**, **03:35** Водный мир 12+
**14:55** Две на одного 16+
**15:10** Привет, Малек! 6+
**15:30** Планета охотника 16+
**16:00** Спиннинг сегодня 16+
**16:30**, **04:00** Рыболовы 12+
**17:05**, **04:30** Нахлыст 12+
**17:35**, **22:30**, **05:00** Охота в Удмуртии 16+
**18:05**, **23:05**, **05:25** Большой троллинг 12+
**18:35** На охотничьей тропе с Сергеем Астаховым 16+
**19:05** Охота в Белоруссии 16+
**01:35** Фотоохота с Евгением Полонским 16+
**05:50** Популярная охота 16+

### «УСАДЬБА»

**08:00**, **15:50**, **20:05**, **00:15**, **04:25** Инспекция Холмса 12+
**08:45**, **12:40**, **16:40**, **21:05**, **01:10**, **05:15** Варенье 12+
**09:00**, **12:55**, **16:55**, **21:20**, **01:25**, **05:25** Дизайн своими руками 12+
**09:30**, **13:25**, **17:25**, **21:50**, **02:00**, **05:55** Хозяин 12+
**10:00**, **14:00**, **19:45** Постное меню 12+
**10:15**, **14:15**, **18:00**, **22:20**, **02:30** 10 самых больших ошибок 16+
**10:45**, **14:45**, **18:45**, **23:10**, **03:15** Искатели приключений 12+
**11:20**, **15:20**, **19:15**, **23:45**, **03:45** Как поживаете? 12+
**11:50** Лучшие дома Австралии 12+
**22:50**, **03:00** Детская мастерская 12+
**04:10** С пылу с жару 12+

**УВАЖАЕМЫЕ ЧИТАТЕЛИ! ЗА ИЗМЕНЕНИЯ В ТЕЛЕПРОГРАММЕ РЕДАКЦИЯ ГАЗЕТЫ ОТВЕТСТВЕННОСТИ НЕ НЕСЕТ**

## «ПЕРВЫЙ»

**05:40**, **06:10** Х/ф «Курьер» 16+
**06:00**, **10:00** Новости
**07:45** «Часовой» 12+
**08:15** «Здоровье» 16+
**09:20** «Непутевые заметки» 12+
**10:15** «Жизнь других» 12+
**11:00** Т/с «Отверженные» 16+
**15:00** «Главная роль» 12+
**16:35** «Три аккорда» 16+
**18:25** «Русский керлинг» 12+
**19:30** «Лучше всех!» 0+
**21:00** «Толстой. Воскресенье»
**22:30** Что? Где? Когда?
**23:40** Х/ф «Он и она» 16+
**02:00** Х/ф «Огненные колесницы» 0+

## «РОССИЯ 1»

**04:35** Т/с «Сваты» 16+
**06:35** «Сам себе режиссер»
**07:30** «Смехопанорама»
**08:00** «Утренняя почта»
**08:40** Местное время
**09:20** «Когда все дома»
**10:10** «Сто к одному»
**11:00** Вести
**11:20** «Смеяться разрешается»
**14:00**, **01:30** «Далекие близкие» 12+
**15:30** Х/ф «Боль чужой потери» 12+
**20:00** Вести недели
**22:00** «Москва. Кремль. Путин.»
**22:40** «Воскресный вечер» 12+
**03:05** Т/с «Гражданин начальник» 16+

## «НТВ»

**04:45** «Звезды сошлись» 16+
**06:20** «Центральное телевидение» 16+
**08:00**, **10:00**, **16:00** «Сегодня»
**08:20** «Их нравы» 0+
**08:35** «Кто в доме хозяин?» 12+
**09:25** «Едим дома» 0+
**10:20** «Первая передача» 16+
**11:00** «Чудо техники» 12+
**11:55** «Дачный ответ» 0+
**13:00** «НашПотребНадзор» 16+
**14:00** «У нас выигрывают!» 12+
**15:00** «Своя игра» 0+
**16:20** «Следствие вели...» 16+
**18:00** «Новые русские сенсации» 16+
**19:00** Итоги недели
**20:10** «Ты супер!» 6+
**22:40** Х/ф «Отцы и деды» 0+
**00:25** «Брэйн ринг» 12+
**01:25** Д/с «Таинственная Россия» 16+
**02:20** Т/с «Лесник» 16+

## «СТС»

**06:00** «Ералаш»
**06:30** М/с «Приключения кота в сапогах» 6+
**07:40** М/с «Три кота» 0+
**08:05** М/с «Царевны» 0+
**09:00** Шоу «Уральских пельменей» 16+
**09:30** «Hello! Звезды» 16+
**10:00** Х/ф «Золото дураков» 16+
**12:20** Х/ф «Опасные пассажиры поезда 123» 16+
**14:30** Х/ф «Хэнкок» 16+
**16:25** Х/ф «Тор» 12+
**18:45** Х/ф «Тор-2. Царство тьмы» 12+
**21:00** Х/ф «Тор. Рагнарек» 16+
**23:35** Х/ф «Стрелок» 16+
**02:05** Х/ф «Типа копы» 12+
**03:45** Х/ф «Госпожа горничная» 16+

## «РОССИЯ К»

**06:30** М/ф «Кораблик», «Лиса и заяц» 0+
**07:00** Т/с «Сита и Рама» 12+
**09:15** «Обыкновенный концерт»
**09:45** «Мы - грамотеи!»
**10:30** Х/ф «Когда деревья были большими» 12+
**12:00** «Научный стенд-ап»
**12:40**, **02:00** «Диалоги о животных. Лоро Парк. Тенерифе»
**13:20** Д/с «Маленькие секреты великих картин. Диего Веласкес «Менины»
**13:50** Х/ф «Дуэль»
**15:50** Больше, чем любовь
**16:30** «Картина мира с Михаилом Ковальчуком»
**17:15** «Пешком...» Горки Ленинские
**17:40** Ближний круг Владимира Панкова
**18:35** «Романтика романса»
**19:30** Новости
**20:10** Х/ф «Дневной поезд» 16+
**21:45** «Белая студия»
**22:25** Опера «Аида»
**01:15** Д/ф «Солдаты-призраки. Русские в Триесте»
**02:40** М/ф «Рыцарский роман» 12+

## «ТНТ» - «ЕВРАЗИЯ»

**07:00** «ТНТ. Best» 16+
**09:00** «Дом-2. Lite» 16+
**10:00** «Дом-2. Остров любви» 16+
**11:00** «Перезагрузка» 16+
**12:00** «Большой завтрак» 16+
**12:30** «Комеди Клаб.» 16+
**13:30** «Комеди Клаб» 16+
**20:30** «Экстрасенсы. Битва сильнейших» 16+
**22:00** «Stand Up» 16+
**23:00** «Дом-2. Город любви» 16+
**00:00** «ДОМ-2. После заката» 16+
**01:00** «Такое кино!» 16+
**01:30** «Гремлины 2. Скрытая угроза» (Gremlins 2) 16+
**03:10** «ТНТ MUSIC» 16+
**03:35** «Открытый микрофон» 16+

## «РЕН-ТВ» - «ПТВ»

**05:00** «Территория заблуждений с Игорем Прокопенко» 16+
**08:20** Х/ф «Земное ядро: Бросок в преисподнюю» 12+
**10:50** Х/ф «Хеллбой: Герой из пекла» 16+
**13:15** Х/ф «Хеллбой 2: Золотая армия» 16+
**15:40** Х/ф «Звездный десант» 16+
**18:00** Х/ф «Стражи Галактики» 16+
**20:30** Х/ф «Джон Картер» 12+
**23:00** ПРЕМЬЕРА 16+
**00:00** «Военная тайна с Игорем Прокопенко» 16+

## «ЧЕ»

**06:00** Мультфильмы 0+
**06:35** Х/ф «Незабываемое» 16+
**08:30**, **09:10**, **21:45** «Улетное видео» 16+
**08:50** «Крутые вещи» 16+
**09:30** Х/ф «Курьер на восток» 16+
**11:15** Х/ф «Медальон» 16+
**13:00** «Супершеф» 16+
**15:00** Х/ф «Туман» 16+
**18:30** Х/ф «Туман 2» 16+
**23:00** «+100500» 18+
**23:35** Х/ф «Игрок»
**01:45** Х/ф «Найди меня, если сможешь»
**03:30** Х/ф «Ирландец» 16+

## «ПЯТНИЦА»

**05:00**, **01:00** Т/с «Зачарованные» 16+
**07:30** Школа доктора Комаровского 12+
**08:00**, **12:50** Орел и решка 16+
**12:00** Я твое счастье 16+
**22:15** Agentshow 16+
**23:00** Х/ф «Лига выдающихся джентельменов» 12+

## «ТВЦ»

**05:50** Х/ф «Приказано взять живым» 0+
**07:30** «Фактор жизни» 12+
**08:00** «Короли эпизода. Юрий Белов» 12+
**08:50** Х/ф «Ва-банк 2» 12+
**10:40** «Спасите, я не умею готовить!» 12+
**11:30**, **00:05** События 16+
**11:45** «Петровка, 38»
**11:55** Х/ф «Максим Перепелица» 0+
**13:45** «Смех с доставкой на дом» 12+
**14:30** Московская неделя 16+
**15:00** «Хроники московского быта. Смерть со второго дубля» 12+
**15:55** Д/ф «Роковые знаки звезд» 16+
**16:40** «Прощание. Виталий Соломин» 16+
**17:30** Х/ф «Письмо Надежды» 12+
**21:25**, **00:25** Х/ф «Разоблачение единорога» 12+
**01:20** Х/ф «Страх высоты» 16+
**03:05** Х/ф «Побеждая время» 12+

## «5 КАНАЛ»

**05:00** Т/с «Счастливый билет» 16+
**07:15**, **10:00** «Светская хроника» 16+
**08:05** Д/ф «Моя правда. Таисия Повалий» 12+
**09:00** Д/ф «Моя правда. Маргарита Суханкина. Это был просто мираж..» 16+
**11:00** «Вся правда о... колбасе» 16+
**12:00** «Неспроста. Здоровье» 16+
**13:05** «Загадки подсознания. Марафон желаний» 16+
**14:05** «Сваха» 16+
**14:55** Т/с «Дикий» 16+
**02:20** Д/с «Страх в твоем доме» 16+

## «МАТЧ»

**08:00**, **11:10**, **13:20** Футбол 0+
**10:00** Биатлон 0+
**10:50**, **15:30**, **16:45**, **00:05**, **02:40** «ИНТЕРВЬЮ» 16+
**11:05**, **16:10**, **21:30** «Прогноз погоды» 0+
**13:10** Новости
**15:20**, **21:20** «Автонews» 16+
**16:00**, **21:35** «Технологии комфорта» 16+
**16:15, 00:25, 03:00** «СМОТРЕТЬВСЕМ» 16+
**17:05** Биатлон с Дмитрием Губерниевым
**17:35**, **20:55** Биатлон
**18:55**, **21:55**, **00:40** Футбол
**23:55** «Неделя УГМК» 16+
**03:15** «Киберратлетика» 16+
**03:45** Фигурное катание 0+

## «ОТВ»

**06:00** «Парламентское время» 16+
**07:00**, **07:55**, **09:25**, **12:25**, **13:30**, **16:55**, **18:55**, **20:40** «Погода на «ОТВ» 6+
**07:05** «Обзорная экскурсия» 6+
**07:10** «МузЕвропа» 12+
**08:00** М/с «Маша и Медведь» 0+
**08:35**, **18:30** Д/ф «Сделано в СССР» 12+
**09:00** Д/ф «66\85» 12+
**09:30** Х/ф «Безумный день, или Женитьба Фигаро» 12+
**12:30** Группа «Чайф» в программе «С чего начинается Родина» 12+
**13:35** Х/ф «Буду жить!» 16+
**17:00** Баскетбол
**19:00** Х/ф «Весь я» 12+
**20:45** Х/ф «Девушка в тумане» 16+
**23:00** Итоги недели
**23:50** «Четвертая власть» 16+
**00:20** Х/ф «Факап, или Хуже не бывает» 16+
**02:10** Х/ф «Страшные сказки» 16+

## «ТНВ»

**07:00**, **01:00** Х/ф «Последний раз, когда я видел Париж» 12+
**09:00**, **12:45** Концерт (6+) 6+
**10:00**, **15:00** «Ступени» (на татарском языке) 12+
**10:30** Мультфильмы 0+
**11:00** «Здоровая семья» 6+
**11:15** «Тамчы-шоу» 0+
**11:45** «Молодежная остановка» (на татарском языке) 12+
**12:15** «Я» 16+
**13:30** «Секреты татарской кухни» 12+
**14:00** «Каравай» 6+
**14:30** «Закон. Парламент. Общество» 12+
**15:30** «Наша республика. Наше дело» 12+
**16:30** «Татарские народные мелодии» 0+
**17:00**, **03:00** «Песочные часы» (на татарском языке) 12+
**18:00** «Созвездие - Йолдызлык-2019» 0+
**19:00** «Видеоспорт» 12+
**19:30** Д/ф «Медицина» 12+
**20:00** «Головоломка» (на татарском языке) 6+
**21:00**, **00:00** «Семь дней» 12+
**22:00** «Черное озеро» 16+
**22:30** Концерт «Радио Болгар» 6+
**23:00** «Судьбы человеческие» (на татарском языке) 12+
**04:00** «Манзара» (Панорама) 6+
**05:40** «Вечерние посиделки» 6+

## «ANIMAL PLANET»

**08:00**, **19:00** Заповедная Аляска 12+
**09:00**, **17:00**, **20:00** Адская кошка 12+
**10:00**, **16:00** Аквариумный бизнес 12+
**11:00**, **21:00** На свободу с питбулем 16+
**13:00**, **23:00** Удивительный мир животных 12+
**14:00**, **22:00** Центр реабилитации Аманды 12+
**15:00** Невероятные бассейны 12+
**18:00** Дикие нравы Норт Вудса 16+
**00:00** Живой или вымерший 16+
**02:00** Рай для шимпанзе 12+
**03:25** Знакомство с орангутангами 12+

## «РЕТРО»

**08:00**, **11:00**, **23:55** Х/ф «Еще до войны» 12+
**09:05**, **14:40**, **02:55** Д/ф «Вторая мировая. Великая Отечественная» 12+
**10:00** М/ф «Человечка нарисовал я» 6+
**12:10** «Клуб путешественников» 12+
**13:25** М/ф «Приключения волшебного глобуса, или проделки ведьмы» 6+
**15:40**, **03:50** «Достояние Республики» 12+
**17:40**, **05:35** Х/ф «Цирк» 0+
**19:15** Д/ф «Имена-Легенды» 12+
**19:40** «Киноистории» 12+
**20:00** «Вернись, любовь!» 12+
**21:40** Х/ф «Мой нежно любимый детектив» 0+
**23:15** «В поисках утраченного. Любовь Орлова» 12+
**02:25** Д/ф «Я разминулся со временем» 12+

## «DISCOVERY»

**08:00** Как это устроено? 12+
**09:00**, **19:00** Как это сделано? 16+
**10:00** Неизвестная экспедиция 16+
**11:00**, **20:00** Золотая лихорадка 16+
**12:00**, **02:55** Разрушители легенд 16+
**13:00**, **23:00** Музейные тайны 12+
**14:00**, **04:40** Мужские берлоги 12+
**15:00**, **03:50** Эд Стаффорд 16+
**16:00** Мастера поторговаться 16+
**18:00** Как это устроено?
**00:00** Не пытайтесь повторить 16+
**01:00** Самогонщики 18+
**02:00** Гигантские хабы 12+
**05:30** Охотники за старьем 16+

## «ДОМАШНИЙ»

**06:30**, **18:00**, **00:00** «6 кадров» 16+
**07:35** Х/ф «Мужчина в моей голове» 16+
**10:05** Х/ф «Надежда как свидетельство жизни» 12+
**13:45** Х/ф «Моя любимая мишень» 12+
**19:00** Х/ф «Стрекоза» 12+
**23:45** «Про здоровье» 16+
**00:30** Х/ф «Эта женщина ко мне» 12+
**02:35** Д/ц «Miss Россия» 16+

## «ЗВЕЗДА»

**06:10** Х/ф «Золотая мина» 0+
**09:00**, **13:00**, **18:00** Новости
**09:25** «Служу России»
**09:55** «Военная приемка» 6+
**10:45** «Код доступа» 12+
**11:30** «Скрытые угрозы» 12+
**12:20**, **13:15** Х/ф «Каждый десятый» 0+
**14:00** Т/с «Снег и пепел» 16+
**18:45** Д/с «Легенды советского сыска» 16+
**23:00** «Фетисов» 12+
**23:45** Х/ф «Шестой» 12+
**01:25** Х/ф «Простая история» 16+
**03:00** Х/ф «Тихое следствие» 16+

## «ДОМ КИНО»

**05:45** Х/ф «Кольцо из Амстердама» 12+
**07:25** Х/ф «Первый троллейбус» 0+
**09:00** Х/ф «Сверстницы» 12+
**10:35** Х/ф «Двенадцать стульев» 0+
**13:35** Х/ф «Москва слезам не верит» 12+
**16:25** Х/ф «Ширли-мырли» 12+
**19:00** Х/ф «Афоня» 0+
**20:45** Х/ф «Опасно для жизни!» 0+
**22:30** Х/ф «Частный детектив, или Операция «Кооперация» 12+
**00:15** Х/ф «Время летать» 0+
**01:55** Х/ф «Дача» 0+
**03:25** Х/ф «Четвертый» 12+

## «РУССКИЙ БЕСТСЕЛЛЕР»

**06:00**, **15:45** Т/с «Рожденная звездой» 12+
**08:50** Х/ф «Домик у реки» 12+
**12:20** Т/с «Гражданин начальник-2» 16+
**01:25** Т/с «Чокнутая» 12+

## «РУССКИЙ РОМАН»

**07:35** Х/ф «Уйти, чтобы остаться» 12+
**09:20** Х/ф «Ночная фиалка» 16+
**11:00** Х/ф «В полдень на пристани» 16+
**14:25** Т/с «Арена для убийства» 16+
**18:00** Х/ф «Во саду ли, в огороде» 12+
**21:20** Х/ф «Миллионерша» 12+
**01:00** Х/ф «Два плюс два» 12+

## «TV 1000»

**08:10**, **17:50** Х/ф «Эволюция» 12+
**10:05** Х/ф «Предчувствие» 16+
**12:00** Х/ф «Хранитель Луны» 6+
**13:40** Х/ф «Тристан и Изольда» 12+
**16:00** Х/ф «Срочная доставка» 16+
**19:50** Х/ф «Джейн Эйр» 16+
**22:10** Х/ф «Бетховен 2» 0+
**23:55** Х/ф «2+1» 16+
**02:10** Х/ф «Двойник» 16+
**04:00** Х/ф «Бегущая от реальности» 16+

## «TV 1000 КИНО»

**08:20** Х/ф «Пятница» 16+
**10:05** Х/ф «Метро» 16+
**12:45** Х/ф «Блокбастер» 16+
**14:30** Х/ф «Миллион в брачной корзине» 12+
**16:25** Х/ф «Лед» 16+
**18:45** Х/ф «Питер FM» 12+
**20:35** Х/ф «Любовь в городе ангелов» 16+
**22:20** Х/ф «ЖАRA» 16+
**00:20** Х/ф «Дуэлянт» 16+
**02:25** Х/ф «С пяти до семи» 16+
**04:30** Х/ф «Подлец» 16+

## «ТВ 3»

**06:00** Мультфильмы 0+
**10:00** Т/с «Помнить все» 16+
**13:30** Х/ф «Час пик 3» 12+
**15:15** Х/ф «Добро пожаловать в Зомбилэнд» 16+
**17:00** Х/ф «Пол» 16+
**19:00** Х/ф «Телекинез» 16+
**21:00** Х/ф «Факультет» 16+
**23:00** «Последний герой» 16+
**00:15** Ситком «Кабельное» 16+
**00:45** Х/ф «Зеленый Шершень» 12+
**03:00** Х/ф «Рассвет мертвецов» 12+

## «КАРУСЕЛЬ»

**05:00** М/с «Смурфики» 0+
**06:45** М/с «Волшебный фонарь» 0+
**06:55**, **07:30** «Пляс-класс» 0+
**07:00** «С добрым утром, малыши!» 0+
**07:40** М/с «Четверо в кубе» 0+
**09:00** «Высокая кухня» 0+
**09:20** М/с «Жила-была царевна» 0+
**10:45** Мастерская «Умелые ручки» 0+
**11:05** М/с «Вспыш и чудо-машинки» 0+
**11:50** М/с «Катя и Эф. Куда-угодно-дверь» 0+
**12:30** «Крутой ребенок» 0+
**13:00** М/с «Шиммер и Шайн» 0+
**13:50** М/с «Барби» 0+
**14:40** М/с «Джинглики» 0+
**15:45** М/с «Лео и Тиг» 0+
**17:35** М/с «Маленькое королевство Бена и Холли» 0+
**19:05** М/с «Царевны» 0+
**20:30** «Спокойной ночи, малыши!» 0+
**20:45** М/с «Ми-Ми-Мишки» 0+
**22:30** М/с «Дикие скричеры!» 6+
**22:50** М/с «Приключения Тома и Джерри» 6+
**01:05** М/с «Мадемуазель Зази» 6+
**02:05** М/с «Инспектор Гаджет» 6+
**03:45** М/с «Три котенка» 0+

## «ОХОТА И РЫБАЛКА»

**08:00**, **00:40** Две на одного 16+
**08:15**, **00:55** Привет, Малек! 6+
**08:30**, **01:40** Спиннинг сегодня 16+
**08:55**, **14:10**, **20:00**, **02:10** Бристольский залив 12+
**09:45**, **20:45**, **03:00** Охотничьи традиции и этика 16+
**10:00**, **21:35** Рыболовы 12+
**10:35** Нахлыст 12+
**11:05**, **17:25**, **22:40**, **05:00** Охота в Удмуртии 16+
**11:35**, **23:10** Большой троллинг 12+
**12:05**, **23:40** На охотничьей тропе с Сергеем Астаховым 16+
**12:40** Охота в Белоруссии 16+
**13:10**, **19:30**, **03:10** Трофеи 16+
**13:40**, **21:05**, **03:40** Водный мир 12+
**14:55** Территория льда 16+
**15:25** Такая жизнь - охота с Сергеем Бешенцевым 16+
**15:55** Фотоохота с Евгением Полонским 16+
**16:25**, **04:10** Рыбалка-шоу ТВ 12+
**16:55**, **04:35** Охотник-одиночка 16+
**17:55** На рыбалку с охотой 12+
**18:30** Рыбалка сегодня 16+
**18:45** Универсальный фидер 12+
**19:15** Первый лед - последний лед 12+
**22:20** Советы бывалых 12+
**00:10** Охота в Беларуси 16+
**01:10** Планета охотника 16+
**05:30** Территория льда 16+
**05:55** Популярная охота 16+

## «УСАДЬБА»

**08:00**, **11:50**, **15:50**, **20:05**, **00:15**, **04:25** Инспекция Холмса 12+
**08:45** Доктор Смузи 12+
**09:00**, **12:55**, **16:55**, **21:20**, **01:25** Дизайн своими руками 12+
**09:30**, **13:25**, **17:25**, **21:50**, **02:00**, **05:55** Хозяин 12+
**10:00**, **14:00**, **19:45** Постное меню 12+
**10:15**, **14:15**, **18:00**, **22:20**, **02:30** 10 самых больших ошибок 16+
**10:45**, **14:45**, **18:45**, **23:10**, **03:15** Искатели приключений 12+
**11:20**, **15:20**, **19:15**, **23:45**, **03:45** Как поживаете? 12+
**12:40**, **16:40**, **21:05**, **01:10**, **05:15** Варенье 12+
**22:50**, **03:00** Детская мастерская 12+
**04:10** С пылу с жару 12+

## ЧЕМ ЗАНЯТЬСЯ НА ДОСУГЕ

**ВЫСТАВКИ И ВСТРЕЧИ**

**15 марта**
Познавательная программа «Весь мир — театр» 6+
Центральная библиотека (ул. Ватутина, 47), 14.00

**16–31 марта**
Выставка «Край родной» 6+
ПДХШ (ул. Володарского, 20-а), 9.00-17.00

**16–31 марта**
Выставка «Роллинг-Арт» 6+
ПДХШ (ул. Пушкина, 19-б), 9.00-17.00

**СПОРТ**

**16 марта**
Соревнования по баскетболу в зачёт Спартакиады-2019 6+
С/к «Уральский трубник» (пр. Ильича, 2-в), 10.00

**17 марта**
IX Сельские спортивные игры. 1 этап 6+
С/к «Уральский трубник» (пр. Ильича, 2-в), 10.00

**ТЕАТР И ШОУ**

**16 марта**
Премьера «Дура и дурочка. 10 лет спустя...» 12+
Театр драмы «Вариант» (ул. Театральная, 1), 18.00

**17 марта**
Вечер поэзии Ларисы Шураковой «Времена года» 12+
Театр драмы «Вариант» (ул. Театральная, 1), 16.00

**17 марта**
Шоу-спектакль для всей семьи «Чудо океан» 0+
ДК ПНТЗ (ул. Ватутина, 45-а), 11.00, 13.00

Знаком возрастного ограничения не отмечены телепередачи, транслируемые в эфире без предварительной записи или являющиеся информационной продукцией, имеющей значительную историческую, художественную или иную культурную ценность для общества или предназначенные для детей, не достигших возраста 6 лет. 6+ - передачи для зрителей старше 6 лет, 12+ - для зрителей старше 12 лет, 16+ - для зрителей старше 16 лет, 18+ - для зрителей старше 18 лет.

►РЕКЛАМА /РАЗНОЕ

Приму в дар сундук, старую акустическую гитару, можно без струн.
8-912-236-90-74

УНИЧТОЖЕНИЕ клопов, тараканов и пр. ОБРАБОТКА территорий от клещей. Гарантия. Качество.
8-950-634-40-70
реклама

Покупаем макулатуру (архив, газеты, журналы, книги), возможен самовывоз от 100 кг.
8-912-230-78-56
реклама

Диплом о средне-специальном образовании СБ №5848040 на имя Цымбаляк Антона Владимировича, выданный в 2005г. Первоуральским металлургическим техникумом, считать недействительным.
реклама

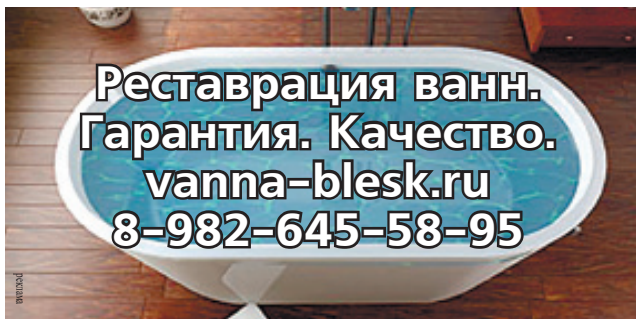

реклама

Мы – рядом!
**ВЫДАЧА медицинских полисов (пластиковая карта)**
Бесплатно и удобно. Для инвалидов и пенсионеров оформление полиса у вас дома!
ул. Ватутина, д. 20, пн-пт с 9.00 до 18.00
**Наши телефоны: 8-908-908-07-48, 8-908-919-01-97, 297-916**
реклама

Цены действительны на момент публикации

Продам садовый участок №66 в к/с №22-а (п.Динас, ост. Трактовая). Цена до 1 мая – 210 тыс. руб.
8-902-15-19-342, 24-43-84
реклама

**Продам мед!**
Натуральный свежий липовый, цветочный, донниковый, гречишный, луговое разнотравье. Фасовка 1-5 кг. Прополис, перга.
**Доставка до подъезда.**
**8-950-196-21-35**
реклама

**ЦЕХ ДЕРЕВООБРАБОТКИ ПРЕДЛАГАЕТ**
реклама
**ПИЛОМАТЕРИАЛЫ**
✓ ЕСТЕСТВЕННОЙ ВЛАЖНОСТИ
✓ КАМЕРНОЙ СУШКИ
✓ АНТИСЕПТИРОВАННЫЕ

| | |
|---|---|
| Брус 100*150*180*200 | Блок-хауз |
| Доска 25,30,40,50 | Имитация бруса |
| Брусок любого сечения | Доска террасная |
| Доска сухая строганая | Погонаж |
| Доска пола | Черенки |
| Евровагонка | |

**СТОЛЯРНЫЕ ИЗДЕЛИЯ**
для сада и ландшафтного дизайна
тел./факс 8-3439-279-474,8-922-112-08-98

САЛОН-МАГАЗИН РИТУАЛЬНЫХ УСЛУГ
**НОКТЮРН**
При заказе памятников из гранита и мрамора – в подарок бесплатно гравировка на памятник
ул. Ленина, 31 (Дом Мод), тел. 63-91-51
ул. 50 лет СССР, 1, тел. 63-53-75
ул. Орджоникидзе, 102, тел. 63-91-91
Реклама
цены действит. на момент публикации

## Сыграй, «Аюшка»!

Сегодня «Вечерка» хочет порадовать любителей русской музыки. Мы разыгрывает билет на концерт коллектива Свердловской государственной филармонии – русской музыкальной группы «Аюшка», который состоится 28 марта в ИКЦ в 18.30.

Чтобы получить его, нужно первым правильно ответить на следующий вопрос:

**Какой из редких инструментов, как правило, звучит на концерте группы «Аюшка» наряду с традиционными русскими народными инструментами?**

Ответ можно дать, придя в редакцию (ул. Емлина, 20-б) или позвонив по телефону : 64-94-04. Ответы принимаются с 9.00 14 марта до 12.00 15 марта.

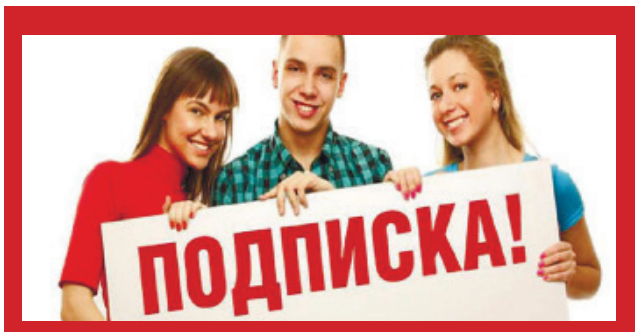


**НА ГАЗЕТУ «ВЕЧЕРНИЙ ПЕРВОУРАЛЬСК»**
*(на II полугодие 2019 года)*
- ПОДПИСКА С ДОСТАВКОЙ (ПОЧТОВАЯ) - 442,20 РУБЛЕЙ
- ПОДПИСКА КОЛЛЕКТИВНАЯ - 240 РУБЛЕЙ,
- ПОДПИСКА БЕЗ ДОСТАВКИ (ПОЛУЧАТЬ В РЕДАКЦИИ) - 180 РУБЛЕЙ
Цены действительны на момент публикации

**РЕКЛАМНЫЙ ОТДЕЛ 64-94-04**

**Окажем помощь в ремонте**
Все виды отделочных работ. Электромонтажные и сантехнические работы.
**ПОМОЩЬ В ПОКУПКЕ МАТЕРИАЛА. РАССРОЧКА без %%**
**8-904-543-40-96, 27-11-08**
Лиц. 525416 МЭ РФ.
реклама

Предложение действительно на момент публикации

**РАБОТА**
**ОТКРЫТ СРОЧНЫЙ НАБОР на фабрику печенья в Полевской**
→ фасовщики/цы
**Выезд из Первоуральска 21 марта**
- Удобный график **4/2**
- Жилье по **2-3 чел.** в комнате
- Зарплата **24-30 тыс. руб.**
**8-951-21-999-71**

Цены действительны на момент публикации

**КАФЕ ПОГРЕБОК**
**Поминальные обеды от 200 руб. на человека.**
**Наш адрес: ул. Ватутина, 39, телефон: 8(3439) 29-62-96**
реклама

## И снова играй, гармонь!

Мы предлагаем читателям еще 2 билета на концерт ансамбля «Вечерка» под управлением Антона Заволокина. Он состоится 22 марта в ДК ПНТЗ. Лихая гармошка, домра-контрабас и тамбурин, задорные песни и частушки в лучших традициях всенародно любимой телепрограммы «Играй, гармонь» – вот и все, что нужно, чтобы завести зрителей с полоборота. Чтобы получить билеты на этот праздник народных талантов, достаточно правильно ответить на наш вопрос:

**Обычно в игре одного исполнителя используются три этих музыкальных инструмента: два из них закладывают между пальцами левой руки, третий берется в правую. Что это за инструмент?**

Ответ можно дать, придя в редакцию (ул.Емлина, 20-б) или позвонив по телефону: 64-94-04. Ответы принимаются с 9.00 14 марта до 12.00 18 марта.

В прошлом номере мы тоже разыгрывали билеты на концерт ансамбля «Вечерка». И их получает **Наталья Поздняковa.** Именно она первой ответила, что музыкальный инструмент, который в 1941 году был отправлен на фронт для поднятия боевого духа солдат в количестве 72000 штук – это гармошка.

Дрова
сухие от 1 куб.м.,
- срезка 3 м.
- горбыль пиленый 0,5 м.
Щебень, бут, отсев, шлак, навоз, торф, опил, возможно в мешках.
Тел. 27-11-88, 8-950-65-32-316, 8-932-61-37-440
www.drova-66.ru
реклама

Продам садовый участок 20,2 сотки в к/с №92 (Барсучья горка). Дом, баня, гараж, беседка, все насаждения.
8-922-11-609-61
реклама

**ОРГАНИЗАЦИИ ООО ЧОО «ПЕРСПЕКТИВА»**

требуются охранники, имеющие свидетельство, подтверждающее обучение по программе «Частный охранник», и удостоверение частного охранника.
Заработная плата за месяц:
**– Охранник** – от 17700 руб., график сутки через трое.
**– Охранник** (поста видеонаблюдения) – 20400 руб., смена с 8.00 до 20.00, на второй день с 20.00 до 8.00, отсыпной, выходной.
Официальное трудоустройство, соцпакет.

**Контактные телефоны: 8(3439)27-76-77, 8(3439)27-20-74, 8(3439)27-75-84**

Предложение действительно на момент публикации
реклама

С прискорбием сообщаем, что ушел из жизни
**Леванов Геннадий Николаевич,**
много лет возглавлявший Первоуральскую ТЭЦ.
Прощание состоится 15 марта с 12.30 до 13.00 в Похоронном доме по ул. Вайнера, 10-а.
***Родственники***

►ПРИЗВАНИЕ ТВОРИТЬ

# БАЙКИ ОБ ОЛАДУШКЕ, ЛОС-АНДЖЕЛЕСЕ И БЕСКОНЕЧНОМ ТВОРЧЕСТВЕ

Эта девушка живет на два города и... на два мира: реальный и мультипликационный, второй из которых создает сама. Давайте знакомиться: Елена Гусева, художник-мультипликатор студии анимации ИКЦ. Каждое утро художница отправляется из Екатеринбурга в Первоуральск. Такой ритм жизни Елену вовсе не смущает, напротив – девушка в нем лавирует как рыба в воде, точнее, как серфер по волнам.

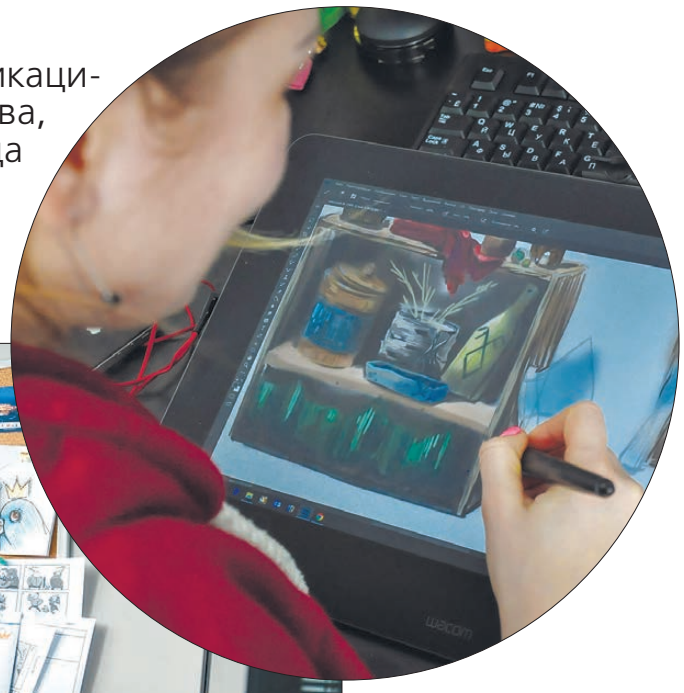

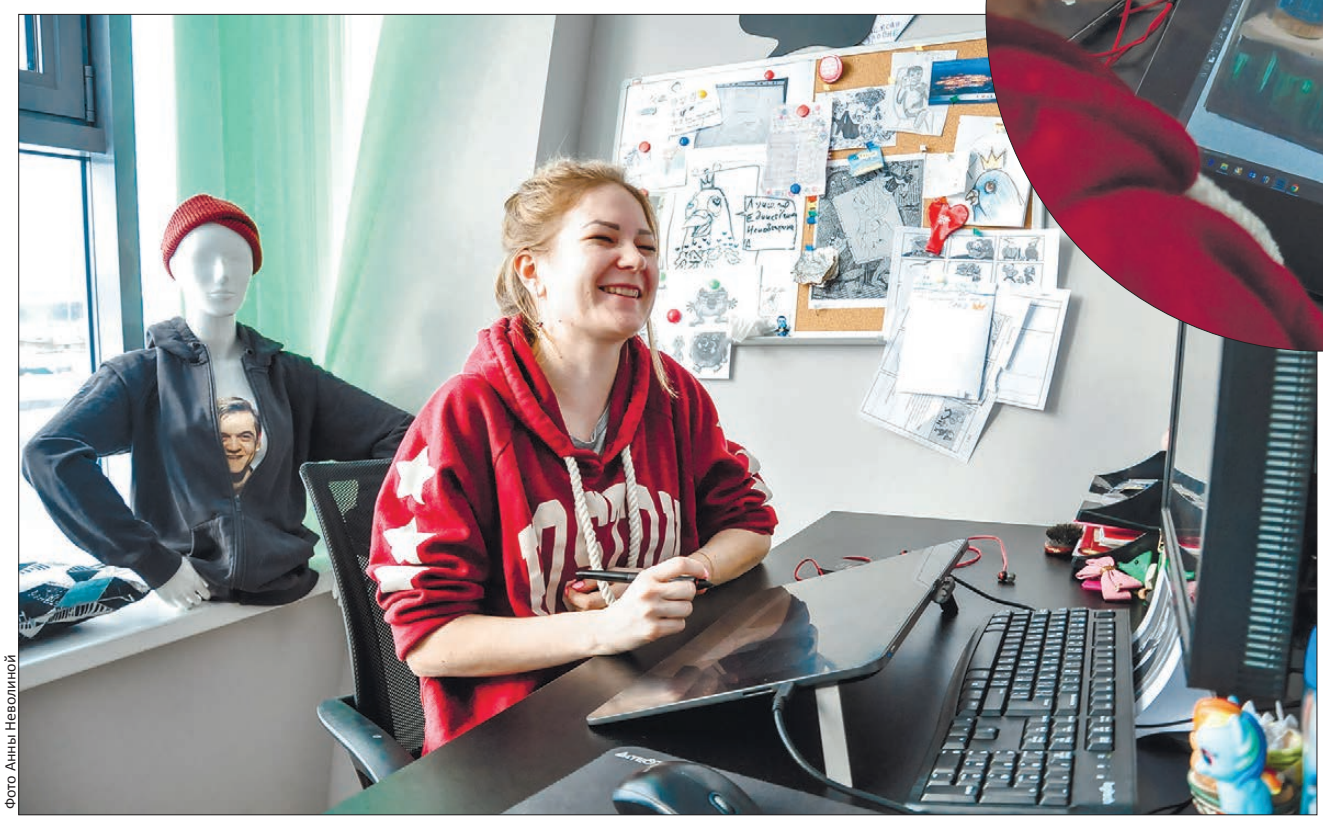

Фото Анны Неволиной

Живая искренняя улыбка – одна из постоянных спутниц Елены Гусевой

Образование художника-мультипликатора Елена Гусева отправилась получать сразу после школы. «Сразу и не думая!» – комментирует свой выбор Елена. Так девушка поступила в Свердловское художественное училище им. И.Д. Шадра и обучалась анимационному мастерству у Сергея Айнутдинова, российского режиссера, художника анимационного кино и карикатуриста. Кстати, сейчас Сергей Сагитович является руководителем студии анимации в ИКЦ, где и трудится ныне Елена. Скажете, судьба? Или совпадение?

## Законы творчества или творчество вне закона?

Елену Гусеву я застала за работой. Несмотря на занятость, художница встречает с улыбкой. Сейчас Елена трудится над мультипликационным проектом «Уральские байки», который рассказывает о разных городах Свердловской области, а на момент нашей беседы она «обустраивала» быт своих персонажей – рисовала комод с домашней утварью.

– Сейчас мы с коллегами ведем параллельно три проекта: это три разные сказки цикла «Уральские байки». В качестве места действия берутся разные города Свердловской области… Екатеринбург, Невьянск… а вот у меня будет мультик про Нижние Серги, который планируется в технике трехмерной анимации. Он про волшебных духов – Щелпов, так они называются, и про мужика-охотника Евпатия, еще есть куницы. Мы отталкиваемся от существующего мифа о Нижних Сергах, так что в уральской мифологии дух Щелп на самом деле есть и довольно знаменит. На данный момент я работаю над мультфильмом и как художник-постановщик, и как своего рода режиссер.

Персонажи уже готовы, и теперь Елена занимается разработкой окружающего мира героев. За затейливыми образами стоит несколько месяцев кропотливой работы. Все начинается с идеи…

– У каждого персонажа своя история. У плохого, кстати, – тоже. Он ведь не просто так стал плохим. Ему нужно сострадать, попробовать его понять. Все же мы в чем-то плохие. Бывают такие персонажи, с которыми ты ну никак не можешь «сдружиться», тут и включается профессионализм. Нравится, не нравится – рисуй. Если ты рисуешь только то, что тебе нравится – ты любитель.

Однако идея – это еще далеко не готовый персонаж. Каждого из них художник-мультипликатор, подобно инженеру, «собирает» буквально по кирпичикам, винтикам и слоям.

– Идет строение персонажа из геометрических фигур, это помогает увидеть его в целом и его возможности в динамике: как он будет выглядеть, если подпрыгнет или наклонится, как трансформируется при этом его тело. Потом много-много набросков: начинают появляться глазки, волосы или, например, одежда… А вот после этого персонажа надо «покрутить», то есть нарисовать его в разных разворотах – мордочка прямо, вид со спины, вид три четверти, при этом появляются различные компоновки: как руками шевелит, наклоняется. Движения – отдельная история, потому что сюда же подключаются и эмоции: как персонаж сердится, радуется, как падает, как прыгает. Почему он это делает? А далее проработка в цвете и помещение героя в ту или иную обстановку, – рассказывает Елена. – Конечно, все это делается, глядя на сценарий, но кроме этого, в анимации очень много разных правил и законов: математика, физика, законы маятника, времени, замедления… все нужно просчитывать.

Сейчас Елена носит современное «звание» 2D-художника, ловко обращается с новейшей техникой и сложносочиненными графическими программами и, как и положено профессионалу, соблюдает весь этот замысловатый «анимационный правопорядок». Теперь без правил никуда, но так Елена думала не всегда:

– Я рисовала, сколько себя помню. И было настолько большое желание рисовать… Это были еще «махровые» года, а я не из семьи художников или режиссеров, работа моих родителей связана с животными… И я рисовала на всяких обертках, оборотных сторонах всяких животноводческих справок, потому что с бумагой было сложно… на всем, что попадалось, правда, так, чтобы потом мне не попало, – смеется Елена Гусева. – Художественной школы в моей жизни не было. Точнее, я все-таки пришла в 3 классе в «художку», и там вот этот куб… И первая мысль в моей голове: ну, нет! Мне нравилось придумывать всякие миры, персонажей, и я как-то испугалась. Но потом, уже позднее, я узнала, что в Екатеринбурге есть детская студия анимации, и… спустя год я уже сделала два мультика, хотя все за год успевали только по одному.

## Магия ремесла

Елена признается: над таким крупным проектом, как «Уральские байки», ей довелось работать впервые. Однако послужной список художницы не так уж и мал. Елена Гусева принимает частные заказы из российской столицы, а кроме того, часть ее работ уходит за рубеж.

– Я работаю, в том числе, и в качестве фрилансера. И параллельно состою в союзе художников-иллюстраторов Лос-Анджелеса. В союз я написала сама и отправила им свои рисунки. На тот момент у меня уже выработался какой-то свой стиль – черно-белая графика. И мне ответили, что все здорово. Оставалось пройти консилиум с большим количеством художников. И меня одобрили.

А тот самый стиль Елена вырабатывала, рисуя от руки. К этой технике у нее, впрочем, как и у каждого художника, свое отношение.

– Мои частные заказы я стараюсь делать руками, не в электронном варианте. Я очень ценю это. Технологии, конечно, это здорово, они во многом упрощают жизнь, но, мне кажется, когда в компьютере рисуешь, ты не совсем находишься наедине с собой, а это очень важно в процессе. К тому же, когда рисуешь от руки, клавиши «отмены» у тебя нет, нарисовал и все! Поэтому думай головой, когда рисуешь! – смеется Елена. – Может, я не права, но в рисунках от руки больше души, это совершенно другая значимость и ценность, в этом есть какая-то магия, волшебство. Это как ремесло…

## «Верхом на звезде несусь навстречу ветрам»

Не каждый день встретишь художников из Лос-Анджелесского союза. Согласитесь, творческие люди умеют удивлять, и Елена, между тем, удивлять продолжила. Отец пророчил девушке, ныне художнице, карьеру полицейского. Еще кроме навыков художественных в копилке девушки – умение ездить верхом, гнуться в асанах из йоги, и… даже собственная лошадь есть!

– Я ходила в конную школу, выступала и была даже вторая с конца. Так я дебютировала! – шутит художница. – Если серьезно, я даже думала пойти учиться на наездника, но обстоятельства меня остановили. А моя конная карьера закончилась на том, что я купила лошадь, и далеко не спортивную, такая тяжеловозная кобыла, ее зовут Оладушка, – улыбнулась Елена. – Папа мечтал, чтобы я стала милиционером, были перспективы пойти даже в конную полицию, как раз могла бы совместить с конным спортом, но… вот вы представляете меня милиционером? – спросила Елена с саркастической усмешкой и тут же рассмеялась. – Я как-то не очень! Сколько живу, убеждаюсь – против себя не попрешь! Так, через тернии к звездам! Идем!

Общение с Еленой натолкнуло меня на мысль, а точнее, лишний раз подтвердило старейшую, как мир, гипотезу о том, что «изюминка» или, если хотите, мировоззрение нас нынешних сокрыты где-то далеко в детстве, ведь все мы родом оттуда. Ведь и любовь к анимации у девушки с детства, а любимый мультфильм, про кого бы вы думали? Про лошадок.

– Когда я была совсем малышкой, мне очень нравился мультик «Май литл пони» восьмидесятых годов. Где-то в двадцать с лишним лет я нашла его, пересмотрела, и аж мурашки по спине! Какие-то мои жизненные принципы продиктованы, чуть ли не дословно процитированы текстом из этого мультика. – Рассказывает Елена. – Я хочу сказать, что мультипликация учит. Да и потом, мультики бывают полезны не только детям, но и нам, взрослым. Взять хотя бы тот же «Маленький принц». Детки видят одно, а взрослые – уже иначе. И, как бы банально ни звучало, но взрослым так важно иногда возвращаться в детство, чтобы не закостеневать, не обрастать шипами и колючками. Мультфильмы помогают не забывать, кто ты…

***Мария Злобина***

►АКЦИЯ

# «Я ИДУ ПОКОРЯТЬ ПЕРВОУРАЛЬСК!»

Так сказала Людмила Михеева, когда увидела себя в зеркале после волшебного преображения. Люда – одна из участниц акции «Вечернего Первоуральска» «Как ты красива сегодня». Мы пригласили к визажистам трех смелых и очаровательных первоуралочек, которые захотели добавить в свою жизнь ярких красок.

Сразу скажем, что радикальных луков, которыми пестрят подиумы высокой моды, типа синей помады или нитей клея вместо прически на голове манекенщика, не было. Наши мастера – истинные профессионалы, поэтому ставили себе другую задачу – провести своего рода сеанс психотерапии, чтобы отражение в зеркале РАДОВАЛО. Тогда хочется сиять всему миру.

Надеемся, что наши героини каждый день теперь будут говорить себе (и слышать от окружающих): «Как ты красива сегодня!». Желаем и вам, читательницы, того же. Независимо от возраста!

Благодарим арт студию декора «Ирис», фотографа Максима Кравчука и визажистов-профи.

## Это же Виктория Дайнеко!

**Визажист: Ксения Еременко**
**Модель: Анастасия Макарова**

Анастасия Макарова сейчас находится в декретном отпуске по уходу за ребенком, она – мама двоих детей. Но в нашей акции она участвовала вовсе не за тем, чтобы выйти из круга домашних хлопот, как можно было бы предположить.

– О том, что газета дарит мастер-класс и фотосессию, мне сказала мама. Я поначалу подумала, что ни к чему, но решила все же отправить фотографию. И приятно удивилась, когда узнала, что меня выбрали.

Когда мы увидели, какой образ создала Ксения для Анастасии Макаровой, то первая реакция была: перед нами если и не сама певица Виктория Дайнеко, то ее сестра! Настя понимающе улыбнулась: такое слышит не первый раз. Но отличие все же есть. У Анастасии серые с зеленым переливом глаза, у Вики – карие. Как добавила визажист, у Насти редкий цвет глаз, и не усилить такую красоту нельзя.

– В фотосессиях участвую не первый раз, и все визажисты, не сговариваясь, выбирают образ, который подчеркивает, что мы с Викторией Дайнеко – одного типа, – добавила наша модель. – Сама макияжем пользуюсь, но умеренно. Когда Ксения работала, то про себя отмечала: о, а я так же делаю, а я тоже такие цвета люблю.

Нам тоже было интересно наблюдать за созданием красоты. Руки Ксении, как у всех визажистов, быстро превратились в палитру. На ней появились основа под макияж (дополним: для базы отлично служит сыворотка), черная подводка, тени… Как заметила мастер, это еще мало: когда создаются красочные образы, например, надо девушку превратить в русалку, то цветов используется намного больше.

Еще один нюанс. Чтобы укладка (отсутствие таковой и естественная прическа от мастера – это две большие разницы, замечает профи) дольше держалась, сначала используется сухой шампунь.

– Это вообще musthave сегодня! – улыбается Ксения.

Фото Максима Кравчука

Фото Максима Кравчука

## Глазами надо стрелять, а не отстреливаться

**Визажист: Има Арсанова**
**Модель: Евгения Товмасян**

Има Арсанова в профессии давно не новичок, она была визажистом на различных конкурсах красоты, например, «Мисс Екатеринбург».

– Я могу отказать клиенту только в том случае, если он не готов к изменениям. Вообще макияж надо уметь носить. И я считаю, что он необходим, прежде всего женщине, ведь она должна своим видом радовать. Неважно, есть рядом мужчина или нет. Сейчас же женщина чаще не стреляет глазами, а отстреливается. И окружающие это чувствуют, – рассуждает мастер, поясняя, почему мейк-ап – больше, чем просто наведение красоты.

Для самой Имы, как и для всех профессионалов мира красоты, наносить макияж утром – полезная привычка. У Имы уходит 15 минут. Вместо помады использует контурный карандаш, его хватает на день. Что же касается акции «ВП» «Как ты красива сегодня», то для модели визажист выбрала не будничный вариант, а тот, что эффектно будет смотреться на фотосессии. Тут есть хитрости. Например, поверх гелевой черной подводки наносится глубокая розовая. Глаза Евгении и так выразительные, а после подобного «усиления» приобрели глубину и яркость. Евгения, заметим, пришла в ярком облегающем платье, поэтому, чтобы не перегрузить образ, очень ярким макияж делать не стали.

Еще пара штрихов… руки Имы порхают над волосами, часть прядей превращая в косичку…укладывают пару локонов. И – образ создан! Просим на фотосессию!

– Я постоянно участвую в фотосессиях и заметила, что каждый раз мастера создают что-то новое. И не перестаю удивляться! То, какой макияж мне сделала Има, мне понравился! Мне эти фотографии пригодятся: у меня есть интернет-площадка, я их размещу там. Думаю, внимание точно привлекут!– делится сияющая Евгения.

## Брови Водяновой – это тренд

**Визажист: Елена Смирнова**
**Модель: Людмила Михеева**

Елена Смирнова не только профессиональный визажист, она ведет обучение, в том числе и в масштабах города. Так, она провела занятие красоты от ассоциации молодежи «МОПС», кстати, зал был полон. Елена убеждена, что макияж – это вторая «одежда», он тоже придает уверенности в себе. При этом совершенно необязательно наносить боевой раскрас – выигрышно может смотреться нюдовый мейк-ап, то есть создающий впечатление естественного. И чтобы добиться такого эффекта, стоит пойти на курсы по визажу. По мнению мастера, привычные советы типа, что светлые тени накладываются на внутренний уголок века, а темные – на внешний, уже устарели.

Образ визажист строит уже на месте, познакомившись с моделью. Поэтому берет с собой весь арсенал средств, как и для преображения от «Вечерки», при том, что используются всего несколько. Так, для создания образа Люды потребовалось пять продуктов: сыворотка, палетки с тенями и средствами для скульптурирования лица.

Пора услышать мнение нашей модели Людмилы Михеевой, что получилось:

– Я сама работаю в бьюти-индустрии, но не визажистом. Декоративной косметикой не пользуюсь. Последние два года стараюсь привнести в свою жизнь что-то новое, поэтому решилась принять участие в акции. Интересно же было увидеть себя другой! Мы с Леной быстро нашли общий язык. Общались, конечно, обсуждали, что сейчас естественность в моде. К примеру, брови, как у супермодели Натальи Водяновой, это тренд. Пока Лена колдовала, я старалась запомнить, что она делает. Макияж мне в точности не повторить, потому что используются специальные средства, но голливудские локоны делать буду. Да, жаль, что такая красота так недолго держится!

Фото Максима Кравчука

*Наталья Подбуртная*

Фото Максима Кравчука

Свет мой, зеркальце…

Фото Максима Кравчука

Елена Еременко любит работать, когда видно отражение в зеркале

Фото Максима Кравчука

Руки визажиста – его палитра

Фото Максима Кравчука

Яркий макияж глаз подчеркнет помада

►РЕКЛАМА/РАЗНОЕ

# МАСЛЕНИЦА СТАРТОВАЛА С АО «ГАЗЭКС»

Первыми проводили зиму сотрудники «Газэкса», причем по всем правилам техники безопасности – без пламени и дыма. Такое новшество первоуральцам пришлось по душе! Замечательная игровая программа получилась!

## О полезном так, что понятно и детям

Праздник от газовой компании открыл проводы зимы в Первоуральске, он начался за два часа до общегородского мероприятия. Такого горожане прежде не видели.

На сцене развернули спектакль в духе народного театра, в шатре пекли блины. Большой интерес, прежде всего у детей, вызвала аварийная машина газовой службы, которая стояла по соседству со сценой. Среди публики ходили артисты на ходулях из шоу «Гулливер». Они приехали из Екатеринбурга и первое, что отметили, это гостеприимство первоуральцев.

– Дети в восторге: фотографируются с нами, глаз не сводят, – улыбается артистка Мария Котова, на ней костюм в русском стиле с огненными узорами. – Взрослые спрашивают, как научиться ходить на ходулях. Отвечаю, что просто. Я за день освоила – раньше занималась акробатикой.

Между тем, проводы зимы от газовой службы – не только праздник. Главный инженер АО «Газэкс» по Западному округу Павел Ильиных поясняет:

– Решили поздравить горожан с Масленицей: развеселить, угостить блинами, проводить зиму, встретить весну и попутно ознакомить их с правилами безопасности при пользовании газовым оборудованием.

Причем напоминание техники безопасности тоже было выдержано в игровой форме. И оно получилось зажигательным. Главными персонажами стали Петрушка и Зима. Хозяйка мороза провела викторину.

– Кто хочет заработать жетон и получить вкусный блинчик? – спрашивала Зимушка-зима со сцены. – Кто знает ответ – всегда ли нужно мыть газовую плиту? Или только к приходу гостей?

Дети дружно тянут руки. «Надо мыть, – уверенно шагает к сцене четырехлетний карапуз. И добавляет. – Сегда».

Фото Анны Неволиной

Фото с блинами: а что - масленица!

В случае утечки газа звоните 04 или 104 (с мобильного). Аварийная газовая служба работает круглосуточно. Экстренный выезд бесплатный. Платно только плановые ремонтные заявки по предварительной записи.

## Зиму унесли на носилках

Но скоро Зима показала свой норов. На сцене закипели сказочные страсти. На предложение Петрушки «не сердиться, в путь-дорогу собираться» Зима ответила отказом.

– Нет, ребята, я вам отомщу: я на печке заслонку оставлю, чтобы все угарным газом отравились! – заявила Зимушка со сцены. – А еще я плиту включенной оставлю и уйду! Чтобы квартира сгорела!

К счастью, эти угрозы остались пустым звуком. Не успела Зима разгневаться, как двое работников газовой службы в форменной одежде уложили «студеную» на носилки и быстро унесли, к восторгу малышей, весело машущих ручками вслед.

– Видите, как спасатели быстро приезжают! – воскликнул Петрушка. – Запомните, ребята, в случае чего звоните «104» с мобильных телефонов! А зиме мы скажем: пока!

Да, телефон экстренного вызова должны знать все, и старый и малый, подтверждает слесарь аварийной службы АО «Газэкс» Николай Асташкин:

– К сожалению, случаи утечки газа у нас в городе происходят нередко. В основном из-за использования старых котлов и плит, срок службы которых более 15 лет. Или из-за неправильной эксплуатации оборудования. Например, хозяйки неправильно моют конфорки, моющее средство попадает в форсунки, преграждает выход газа. И газ либо не поступает, либо идет мимо горелки. Идет неполное сгорание газа, в этом случае нужно вызывать аварийную службу.

Горожане оценили праздник, который им подарила компания. Особенно те, кто пришел с детьми в парк.

– Вышли погулять с детьми в парк, а тут мероприятие интересное, – делится папа Евгений Демидов. – Сыну Архипу три года, дочери Антонине – пять, им, конечно, пользоваться плитой еще нельзя, но правила знать не лишнее. Вообще было весело, дети выиграли жетоны, поели вкусных блинов.

***Андрей Попков***

***Павел Ильиных, главный инженер АО «Газэкс» по Западному округу:***

– Всего в Первоуральске только квартир газифицированных 160 тысяч. Мы ремонтируем, модернизируем газовое оборудование, устраняем утечки. Раз в год проводим техническое обслуживание. График обслуживания размещен на нашем сайте. Как отличить работника АО «Газэкс»? Они всегда в специальной форме, с удостоверениями. О проверке всегда уведомляют людей заранее. Никогда оплата не берется вперед работы. Обязательно подписываются договор и акты выполненных работ.

# Игры разума

Редакция «Вечерки» совместно с организаторами игры «Мозгобойня» в Первоуральске предлагает вам поучаствовать в викторине. В каждом выпуске газеты мы публикуем вопросы. А те из вас, кто правильно ответит на все, заданные в течение месяца, получит билеты на саму «Мозгобойню» на две персоны. Если на финишной прямой окажется несколько человек, того, кому достанутся билеты, определит жребий. Вы сможете собрать свою команду или присоединиться к уже существующим.
В марте «Вечерка» задаст вам четыре вопроса, по одному в каждом выпуске. И каждую неделю мы будем собирать ваши варианты и публиковать имена правильно ответивших.

***Вопрос марта №2:***
***Какое изобретение появилось в 1949 году в результате того, что у его автора Фрэнка Макнамареры не хватило денег, чтобы расплатиться за ужин в ресторане?***

Ответ на вопрос марта №1: имя балерины Анны Павловой

**Правильно ответили**
**Анна Исаева**

**Ответ на него можно дать лично, придя в редакцию (ул.Емлина, 20-б) или по телефону: 64-94-04 с 9.00 14 марта до 12.00 20 марта.**

Подробности викторины по телефону: 64-94-04

реклама
МАГАЗИН Кокетка
ПОСТУПЛЕНИЕ ВЕСЕННЕЙ КОЛЛЕКЦИИ
ул. Герцена, 17, т. 8-912-225-36-26

Желаем вам безопасных дорог и безаварийной работы! Берегите себя!
АВТОБЮРО
АВТОМАГАЗИН | АВТОСЕРВИС
в наличии более 24000 наименований запчастей для любых авто
МЫ РАБОТАЕМ: 8-21
ПЕРВОУРАЛЬСК: ул. Торговая, 1А, т: /3439/ 66-88-04, 8-905-80-23-073
РЕВДА: ул. Достоевского, 10А, т: /34397/3-10-30, 8-932-61-222-77
ЕКАТЕРИНБУРГ: ул. Хасановская, 2, т: /343/200-80-77
п. БИЛИМБАЙ: ул. Ленина, 223, т: 8-932-111-33-77
КАМЕНСК-УРАЛЬСКИЙ: ул. Алюминиевая, 1А, т: /3439/53-05-05, 8-929-220-22-77
интернет магазин WWW.AUTO-BURO.RU
Реклама

АВТО+
МАГАЗИН ЗАПЧАСТЕЙ
ВАТУТИНА, 35
тел. 64-91-34
8-950-64-93-698
ТРУБНИКОВ, 20
тел. 64-13-35
8-950-64-23-234
ЗАПЧАСТИ ДЛЯ ИНОМАРОК
DAEWOO CHEVROLET
HYUNDAI KIA LADA
RENAULT Ford PEUGEOT
OPEL mazda
СКИДКА 10%
реклама

Поздравляем Валентину Ивановну Сапегину с юбилеем!

*Пришел солидный возраст,*
*Прекрасный юбилей!*
*Достичь его – непросто,*
*А Вы – в кругу друзей!*
*Мудры и интересны,*
*В советах равных нет!*
*В семье у всех – в почете,*
*Желаем долгих лет!*
*И внуки повзрослели,*
*И правнуки пошли,*
*И дети рядом с Вами,*
*Вы многое смогли!*
*Здоровья, счастья в жизни*
*Желаем от души!*
*Поздравим Вас с любовью,*
*Все годы хороши!*

**Управление образования городского округа Первоуральск, городской комитет Профсоюза, Совет ветеранов педагогического труда, коллективы МАОУ СОШ №28 и МАОУ СОШ №11**

Первый Меховой Салон
Пр. Ильича, 8/49
Весна пришла, сюрприз принесла
СКИДКИ 20% ВСЕМ на НОВУЮ КОЛЛЕКЦИЮ
- кожа от 10 000 руб.
- пальто от 3 000 руб.
- шляпки от 2 000 руб.
- перчатки из кожи от 1 100 руб.
Новый модный образ по суперцене
тел. 8 (3439) 64-22-52
реклама
Цены действительны на момент публикации

Подари газету!

Сложно выбрать подарок? Мало знаете человека или у него уже «все есть»? Подарите ему кусочек истории – газету, выпущенную именно в тот день, когда он родился!

Перенесите дорогого человека во времени, чтобы именинник знал, чему мир радовался, над чем смеялся, из-за чего плакал, когда он проживал свой первый день на этой планете.

Как это сделать? Принесите в редакцию (ул. Емлина, 20-б) фото того, кого вы хотите поздравить. Мы найдем в подшивке реальный выпуск «Вечернего Первоуральска» («Под знаменем Ленина») за тот год и день, когда он родился. И изготовим точную копию этого выпуска, заменив одну из заметок на сообщение о появлении именинника на свет.

Справки по тел.: 64-94-04.

Стоимость услуги 700 рублей

цены действительны на момент публикации

ателье Nadine
ул Трубников, 52г (ТЦ «Пирамида» 2 этаж)
тел. 27-10-58, 27-11-71
Пошив вечерних платьев.
Ремонт шуб, дубленок, кожаной одежды.
Срочный ремонт одежды.
реклама

17 марта с 13.30 до 14.30 в аптеке №3 ул. Ватутина, 34
СЛУХОВЫЕ АППАРАТЫ
от 5000 до 25000 руб.
СКИДКИ ОТ 500 ДО 3000 РУБ.*
БАТАРЕЙКИ ОТ 50 РУБ.
ВЫЕЗД НА ДОМ тел.8-922-503-63-15
ИМЕЮТСЯ ПРОТИВОПОКАЗАНИЯ. НЕОБХОДИМА КОНСУЛЬТАЦИЯ СПЕЦИАЛИСТА.
Св № 305183220300021 ИП Коробейникова Е.М. Товар сертифицирован. РЕКЛАМА.
* Размер скидки зависит от выбранной модели аппарата. Подробности у продавцов.
реклама
Цены действительны на момент публикации

Вечерний Первоуральск
РЕКЛАМНЫЙ ОТДЕЛ
64-94-04

ТРЦ «СТРОИТЕЛЬ» реклама
17, 18, 19 МАРТА
большая выставка-распродажа
ОБУВИ
ЖЕНСКОЙ, МУЖСКОЙ
ПРОИЗВОДСТВО г.МОСКВА
ХОРОШЕЕ КАЧЕСТВО
ЗИМА-ВЕСНА
Недорого!!! Спешите!!! Все размеры на любую полноту
ЖДЕМ ВАС С 9.00 ДО 20.00

УСТАНОВКА ЗАМКОВ
На металлические и сейф-двери, гаражи (есть замки в наличии)
Сварка генератор
8-922-601-09-30
реклама

Регистрируйся в нашей группе Вечерний Первоуральск
Наша группа ВКонтакте
https://vk.com/ruvecherka
И будь в курсе последних событий из жизни города

БИЛЕТИК В КИНО НА СТР. 7


# ВТБ Медицинское страхование помогло женщине возместить 210 тысяч за некачественное лечение

ВТБ МЕДИЦИНСКОЕ СТРАХОВАНИЕ

С самого раннего детства каждому из нас приходится обращаться за медицинской помощью. Но далеко не все знают, что полис обязательного медицинского страхования (ОМС) — это не только своего рода медицинский паспорт гражданина. У него есть еще одна очень важная функция — защита прав и интересов пациента.

## Какие неприятные ситуации могут произойти?

Ежегодно в ВТБ Медицинское страхование из каждого региона России поступают обращения граждан, связанные с серьезными нарушениями при оказании медицинской помощи. Например, жалобы на взимание денежных средств за медицинское обслуживание, отказ в медицинской помощи, ненадлежащее качество лечения и другие.

Одна из таких ситуаций случилась в ноябре 2018 года. На горячую линию ВТБ МС поступил звонок от девушки, которая рассказала, что после стационарного лечения в одной из больниц Свердловской области состояние здоровья ее мамы значительно ухудшилось, а заболевание перешло в хроническую форму. Специалисты горячей линии попросили женщину направить в адрес компании письменное обращение с указанием всех обстоятельств произошедшего.

Жалоба была передана в подразделение по защите прав застрахованных. Страховые представители провели оценку качества оказанной медицинской помощи, в результате которой было установлено ненадлежащее выполнение необходимых пациенту диагностических и лечебных мероприятий в соответствии с порядком оказания медицинской помощи, создавшее риск прогрессирования имеющегося заболевания.

## Что нужно делать и куда обращаться?

В подобных случаях ВТБ Медицинское страхование обеспечивает бесплатную юридическую поддержку застрахованных. В частности, специалисты помогают составить исковое заявление в судебные органы с целью возмещения материального вреда. Такой возможностью и воспользовалась застрахованная – по решению суда больница возместила ущерб, нанесенный здоровью пациентки, в размере 210 000 рублей.

К сожалению, далеко не все пациенты, пострадавшие от неправильных действий медицинских организаций, обращаются в свою страховую компанию за помощью. А зря! Такие истории доказывают, что действующий полис ОМС – это не просто формальность, его нужно иметь обязательно, и он должен быть оформлен в надежной страховой компании федерального уровня, которая действительно может защитить ваши права в случае необходимости.

## Для справки

Если вы застрахованы в ВТБ Медицинское страхование и столкнулись с такими ситуациями, как отказ в предоставлении медицинской помощи по программе ОМС, некачественное оказание медицинской помощи, требование оплаты за лечение, обследования, лекарства в стационаре, нарушение сроков оказания медицинской помощи – обращайтесь к нам любым удобным для вас способом:

- **по телефону круглосуточной горячей линии: 8 (800) 100 - 800-5;**
- **через форму «Обратная связь» на сайте www.vtbms.ru;**
- **по телефону: +7 9086370045**

На правах рекламы


Вечерний Первоуральск 16+ ОБЩЕСТВЕННО-ПОЛИТИЧЕСКАЯ ГАЗЕТА
**Учредители:** Администрация ГО Первоуральск и ПМУП «Общегородская газета».
**Адреса учредителя**. г. Первоуральск, ул. Ватутина, 41; ул. Емлина, 20-б.
**Издатель и распространитель** – ПМУП „Общегородская газета".
**Директор** – Е.В. Батуева

И.о. главного редактора – Н.А. ПОДБУРТНАЯ
Газета зарегистрирована в управлении Федеральной службы по надзору за соблюдением законодательства в сфере массовых коммуникаций и охране культурного наследия по Уральскому федеральному округу. Свидетельство ПИ N ФС11-1392 от 21 сентября 2007 г. Газета выходит два раза в неделю. Цена свободная. Подписной индекс 53825.
Телефон редакции..... +7 (3439) 64-87-66
отдел рекламы, бухгалтерия ..... +7 (3439) 64-94-04,
факс ..... +7 (3439) 64-87-66.
E-mail: vecher15@yandex.ru, адрес редакции и издателя: 623102, г. Первоуральск, ул. Емлина, 20-б.

Газета отпечатана в АО «Первоуральская типография», г. Первоуральск, пр. Ильича, 26-а. Цена – СВОБОДНАЯ
Заказ N456 Тираж 4900
Реклама – публикации на коммерческой основе