ЦИФРА НЕДЕЛИ

16 ПЕРСПЕКТИВНЫХ: КТО ПОЛУЧИЛ СТИПЕНДИЮ ГЛАВЫ

Стр.9

СОБЫТИЕ НЕДЕЛИ

В НАШ ГОРОД ЕДЕТ ШАХМАТНЫЙ КОРОЛЬ АНАТОЛИЙ КАРПОВ

Стр.2

Вечерний Первоуральск

ТВ

Городская газета
выходит с 19 июня 1931 года

№16 *(19222)* | **28 февраля 2019** | *вечерний-первоуральск.рф* | *Рекламный отдел +7(3439) 64-94-04 vecher15@yandex.ru*

Фото Анны Неволиной

ЛЫЖНЮ – ПЕРВОУРАЛЬСКУ!

Стр.4

реклама

УСТАНОВКА | ОБСЛУЖИВАНИЕ | ЗАПЧАСТИ

АГЕНТСТВО РЕМОНТА ТЕХНИКИ

☎ 8-908-632-71-75

БЕСПЛАТНЫЙ ВЫЕЗД. КРУГЛОСУТОЧНО

реклама

ПЕРВЫЙ интернет-гипермаркет МЕБЕЛИ

Вся мебель здесь. Найди свою. ЛАБИРИНТ ЦЕНТР УЮТА

НАШИ ХИТЫ ДЛЯ ВАС!

В РАССРОЧКУ НА 10 МЕСЯЦЕВ БЕЗ ПЕРВОГО ВЗНОСА И ПЕРЕПЛАТЫ

В НАЛИЧИИ! ДОСТАВКА СРАЗУ ПОСЛЕ ЗАКАЗА

Кровать СОФИЯ 1.4 + Матрас REAL SIMPLE 9441 ₽ 944 ₽/мес.

ТВ-тумба ФЛОРА 5149 ₽ 515 ₽/мес.

Кухня СОФИЯ 2.1 11999 ₽ 1199 ₽/мес.

Диван ПОЛО СТАЙЛ 8999 ₽ 899 ₽/мес.

ул.Папанинцев, 6 тел. 8(343)363-01-20

Цены действительны на момент публикации

И ещё более 80000 выгодных предложений на сайтах: гипермаркетмебели.рф и labirint96.ru

реклама

ПРОФЕССИОНАЛЬНЫЙ СЕРВИСНЫЙ ЦЕНТР

РЕМОНТ

КАЧЕСТВО ГАРАНТИЯ

- холодильников бытовых и торговых
- стиральных машин
- ноутбуков
- пылесосов
- ТВ: ж/к, плазма

Выезд на дом с 9.00 до 21.00

8(953) 384-00-00

Цены действительны на момент публикации

Автошкола Демидовская

17500 руб.

- Подготовка водителей категории В
- Учебный класс в центре города ДК ПНТЗ
- Собственный асфальтированный автодром
- Рассрочка платежа
- Работникам ОАО ПНТЗ скидки
- Выездная медкомиссия

Предоставляются автомашины и автодром для сдачи экзаменов в ГИБДД каждую субботу

г. Первоуральск, ДК «ПНТЗ», офис 70а, тел.: (3439) 27-11-77, 8-904-173-02-20

demidovskie-1.ru

реклама

реклама

ГОРОДСКОЙ КРЕДИТНЫЙ ПОТРЕБИТЕЛЬСКИЙ КООПЕРАТИВ

13,95% годовых*

*Максимально допустимая ставка Банком России

Первоуральск, ул. Трубников, 33/20

НАДЕЖНЫЕ СБЕРЕЖЕНИЯ

gorodfinance.ru

ЗАЙМЫ ПЕНСИОНЕРАМ

Честно, без страховок!

8 800 555 49 48 (звонок бесплатный)

КПК «ГОРОДСКОЙ» (КПП 662501001 | ОГРН 1106625001680). СТАВКА ПО ПРОГРАММЕ «УНИВЕРСАЛЬНАЯ» ПРИ РАЗМЕЩЕНИИ СРЕДСТВ НА СРОК 540 ДНЕЙ. МИНИМАЛЬНАЯ СУММА 20 000 РУБЛЕЙ С ВОЗМОЖНОСТЬЮ ПОПОЛНЕНИЯ. ПРЕДУСМОТРЕНО ЕЖЕМЕСЯЧНОЕ СНЯТИЕ ПРОЦЕНТОВ. ДОСРОЧНОЕ РАСТОРЖЕНИЕ ДОГОВОРА ПРОИЗВОДИТСЯ В СООТВЕТСТВИИ С УСЛОВИЯМИ ВЫБРАННОЙ ПРОГРАММЫ. НАЛОГООБЛОЖЕНИЕ В СООТВЕТСТВИИ С ДЕЙСТВУЮЩИМ ЗАКОНОДАТЕЛЬСТВОМ. ВСЕ УСЛУГИ ДЛЯ ЧЛЕНОВ КООПЕРАТИВА. ПОДРОБНО ОБ УСЛОВИЯХ ДАННОЙ ПРОГРАММЫ И ВСТУПЛЕНИИ В КООПЕРАТИВ МОЖНО УЗНАТЬ В ОФИСЕ ИЛИ ПО ТЕЛЕФОНУ 88005554948 (ЗВОНОК БЕСПЛАТНЫЙ). *www.cbr.ru

реклама

камнеобрабатывающее предприятие КРУГ

СПЕЦцены до 31 марта

ПАМЯТНИКИ

скидка до -30%

26500

12500

pamyatnik96.ru

п.Билимбай, ост. АРЗ 8 (982) 712-78-67

Первоуральск, ул.Трубников,62 8(3439)27-13-37

Цены действительны на момент публикации

►КОРОТКО

Ну что, займемся русским?

Уже завтра в Первоуральске вновь стартуют занятия «Русский по пятницам». «Подтянуть» свои знания по орфографии, пунктуации и не только могут желающие любого возраста. Пятничные уроки организуются традиционно для тех, кто хочет подготовиться к всероссийской акции «Тотальный диктант».

Каждую пятницу в 18.00 каждый желающий может прийти в школу №10, чтобы освежить свои знания по великому и могучему. Проводить занятия будут опытные преподаватели, профессиональные филологи, участники экспертного совета по «Тотальному диктанту» из разных школ города. Занятия продлятся почти полтора месяца, а последнее из них состоится 12 апреля, непосредственно накануне «Тотального диктанта», который в этом году намечен на 13 апреля.

В этом году автором текста всероссийской акции стал писатель Павел Басинский. План занятий разрабатывается в Новосибирске, там, где базируется штаб «Тотального диктанта». Темы подбираются отнюдь не случайно: их направление зависит от текста, который будет диктоваться во время «Тотального». Задача филологов – пройтись с учащимися по всем «подводным камням» порой неоднозначных русскоязычных правил.

Первоуральск посетит Анатолий Карпов

Первое воскресенье марта станет особым днем для всех шахматистов Свердловской области. Хотя наверняка и не только для них. Ведь Первоуральск посетит поистине легендарная личность – многократный чемпион мира по шахматам Анатолий Карпов.

Гроссмейстер приедет на личный чемпионат Свердловской области, который пройдет в Первоуральске, специально по приглашению общественной организации «Первоуральск – город чемпионов», поддерживающей соревнования. Организуют чемпионат министерство физической культуры и спорта Свердловской области и областная федерация шахмат.

Профессиональные шахматисты – в чемпионате участвуют спортсмены, имеющие разряд не ниже второго взрослого – смогут познакомиться с Анатолием Карповым, получить автограф чемпиона и сделать с ним фото.

В списках зарегистрированных на соревнования – более ста участников во главе с мастерами ФИДЕ Владимиром Матвеевым (Нижняя Салда) и Тимуром Фахрутдиновым (Верхняя Пышма). География участников довольно широка: Екатеринбург, Арамиль, Первоуральск, Алапаевск, Кировград, Нижний Тагил, Богданович, Верхняя Пышма, Нижняя Салда, Чернушка (Пермский край).

Чемпионат будет проходить в Инновационном культурном центре в течение двух дней, 2 и 3 марта.

Фото предоставлено «ПЧ»

У первоуральцев будет возможность пообщаться и сфотографироваться с шахматным королем

►ДАТА

СВЕРДЛОВСКАЯ ОБЛАСТЬ – ЭТО РОССИЯ В МИНИАТЮРЕ

Так наш регион охарактеризовали на торжественном собрании, посвященном 85-летию со дня его основания, которое состоялось в понедельник в столице Урала.

Фото предоставлено ДИП Свердловской области

Евгений Куйвашев: «Свердловская область – особый регион, место силы»

Губернатор Евгений Куйвашев получил от президента Владимира Путина орден Александра Невского за особые заслуги перед Отечеством и высокие результаты в работе.

Церемонию открыли полномочный представитель Президента в Уральском федеральном округе Николай Цуканов и губернатор Свердловской области Евгений Куйвашев.

– Свердловская область – особый регион, место силы, территория, генерирующая новации и хранящая традиции, – подчеркнул глава региона. – Если говорить о том, какие черты сегодня определяют облик Свердловской области, я бы отметил инициативность и целеустремленность, новаторство и лидерство, трудолюбие и гражданскую зрелость.

Свердловская область самым активным образом участвует в реализации президентского курса развития страны, майских Указов, национальных проектов.

Среди тех, кто слушал речь губернатора в зале, были главы 47 городов, депутаты. В том числе глава Первоуральска и первоуральские парламентарии. Комментируя ведущую роль Свердловской области, Игорь Кабец подчеркнул:

– За 85 лет Свердловская область стала одним из ведущих регионов страны – для этого наше правительство проделало колоссальную работу. Губернатор поставил четкие цели, которые изложил в программе «Пятилетка развития», и мы неукоснительно и в срок выполняем все его указы. Первоуральск делает все, чтобы приумножить честь и процветание региона. Строятся школы, детские сады, новые комфортные дома, ремонтируются дороги, реконструируются важные социальные объекты.

Одним из значимых моментов торжества первоуральская делегация отметила выставку, которая открылась специально к 85-летию опорного края державы. Она расположилась в холле ККТ «Космос». Ее подготовили Управление архивами и Центр документации общественных организаций. В экспозицию вошло около 120 архивных документов, затрагивающих основные этапы истории региона в XX – начале XXI века. На некоторых из них еще недавно стоял гриф «секретно». Конечно же, здесь размещено и постановление Правительства Всероссийского центрального исполнительного комитета о разделении Уральской области от 17 января 1934 года. С этого момента и ведет свою историю Свердловская область. На выставке также представлены карты всех управленческих округов региона. Разумеется, отражены основные вехи развития Первоуральска, представлена информация о почетных жителях нашего города.

Подчеркнем, под знаком праздничной даты пройдет весь год, не останется в стороне и Первоуральск. В муниципалитете пройдут концерты, тематические праздники и выставки.

Наталья Андреева

►РАЗВИТИЕ

КУРС – НА РОСТ БЛАГОПОЛУЧИЯ ГРАЖДАН

Губернатор поручил членам кабинета министров актуализировать планы и программы развития Свердловской области, чтобы привести их в соответствие с установками, данными президентом в ходе оглашения Послания Федеральному Собранию.

– Ключевая задача для всех органов власти, поставленная в Послании президента – достижение реальных, видимых людям результатов в социальном и экономическом развитии страны, рост благополучия граждан, укрепление социальной стабильности в обществе… Сейчас необходимо самым внимательным образом проанализировать Послание и в соответствии с ним актуализировать наши программы, – сказал Евгений Куйвашев.

Губернатор поручил в течение месяца завершить эту работу и представить ее результаты в виде «дорожной карты». После члены правительства региона и главы муниципальных образований должны приступить к ее реализации.

Евгений Куйвашев обратил особое внимание областных министров на необходимость поиска новых подходов к решению демографической проблемы, стимулированию рождаемости, укреплению благополучия уральских семей:

– Мы должны предусмотреть комплекс мер, начиная от повышения общественной значимости отцовства и материнства, укрепления финансовой устойчивости семьи, наличия в шаговой доступности школ, детских садов, детских поликлиник и больниц до стимулирующих финансовых выплат и пособий.

Губернатор также сформулировал задачи, стоящие перед областными властями в сфере здравоохранения. Среди них – развитие медицины на селе, обеспечение сельских территорий фельдшерско-акушерскими пунктами, активное внедрение технологий «бережливых поликлиник».

В сфере образования важнейшая задача – улучшение материально-технической базы школ. Евгений Куйвашев поручил Минобру совместно с главами муниципальных образований провести полную инвентаризацию зданий свердловских школ, проверить работу коммунальных систем и подготовить предложения по тем мерам, которые должны быть приняты для улучшения ситуации. Также губернатор поручил разработать предложения по активизации государственно-частного партнерства в сфере образования, прежде всего при строительстве, реконструкции объектов.

– В Послании президента большое внимание уделяется улучшению материального положения россиян. Мы выполнили параметры майских Указов по росту заработной платы в бюджетном секторе. Теперь наша задача – держать эту планку, не допуская снижения заработной платы в бюджетной сфере по сравнению со средней заработной платой по региону. Кроме того, мы должны обеспечить рост заработной платы и во внебюджетном секторе, – сказал Евгений Куйвашев.

Также ряд поручений дан для развития реального сектора экономики и для еженедельного мониторинга реализации национальных проектов.

По материалам ДИП Свердловской области

►ГОРОДСКАЯ СРЕДА

ЛИДЕР ВЫБРАН, ЖДЕМ БЛАГОУСТРОЙСТВА

Рейтинговое голосование за объекты-претенденты на благоустройство в 2020 году завершилось вчера вечером. Окончательные итоги станут известны уже сегодня, по предварительным данным, лидирует аллея на Ватутина.

В приоритете – комфорт

Выбор объектов для благоустройства проходит в рамках приоритетного проекта «Формирование комфортной городской среды». И первоуральцы подошли к делу основательно: прежде чем сделать окончательный выбор между аллеей на ул.Ватутина, Корабельной рощей и рощей за школой №32, они обсудили дизайн-проекты данных территорий с ответственными за благоустройство специалистами. Для этого была организована встреча в рамках проекта «Открытая администрация». Высказать пожелания и задать вопросы собрались молодые рабочие, активисты общественных объединений города, студенты, журналисты.

Присутствующие убедились: приоритетом во всех представленных проектах является комфортное передвижение по территории, а также условия для активного и спокойного досуга. Напомним, на всех объектах планируется новая система освещения, новые скамейки, урны. Однако это не все, что волновало неравнодушных горожан. Например, из зала поинтересовались, не будет ли вырубки деревьев при благоустройстве Корабельной и березовой рощ; предусмотрены ли проектами условия для выгула собак.

Фото предоставлено пресс-службой администрации

Традиционные бюллетени с «галочками» голосующие бросали в специальные урны с надписью «Городская среда»

– Предусмотрена только частичная санитарная вырубка, все здоровые деревья сохранят. Где-то территории придется подчистить, но только для того, чтобы стало светлее и была возможность организовать зоны отдыха, – заверил Артур Гузаиров, заместитель главы администрации по городскому хозяйству, ЖКХ и экологии.

Что же касается условий для выгула собак, их в проектах благоустройства предусмотрели. На территории Корабельной рощи в планах – соответствующая площадка с малыми архитектурными формами и снарядами для тренировки четвероногих.

– На аллее по Ватутина для владельцев собак и их питомцев мы предлагаем выделить отдельную пешеходную тропу с грунтовым покрытием. Это и удобно, и позволит сохранить чистоту тротуаров, – прокомментировала Дарья Вотякова, главный специалист отдела благоустройства УЖКХиС.

Ответив на вопросы аудитории, представители администрации уточнили: как только первоуральцы сделают выбор, проект-победитель будет прорабатываться более детально, на этапе составления проектно-сметной документации.

– При этом мы опять же обязательно учтем пожелания жителей, – подчеркнул Артур Гузаиров.

Массовые гуляния – повод проголосовать

Рейтинговое голосование стартовало через день после данной встречи, 23 февраля, и завершилось 27-го. Горожане активно в него включились. В том числе потому, что организаторы решили не ограничиваться одной только онлайн-площадкой на сайте администрации Первоуральска. Устроили и голосование «вживую», на площадках массовых мероприятий. На выходные таковых пришлось сразу два: праздник «Служу России» на Набережной и всероссийская акция «Лыжня России» на базе «Бодрость».

И там, и там расположились традиционные пункты сбора голосов: каждый желающий мог выразить свою позицию, заполнив бюллетень и опустив его в специальный ящик. Предварительно каждый голосующий мог еще раз воочию оценить все предлагаемые дизайн-проекты. Сделал свой выбор и глава городского округа Игорь Кабец, свой голос Игорь Валерьевич отдал во время участия в акции «Лыжня России».

По подсчетам специалистов, свои голоса за желаемый объект для благоустройства-2020 отдали несколько тысяч первоуральцев.

Мария Злобина

►ОТ ПЕРВОГО ЛИЦА

ДОЛЖНИКОВ БЮДЖЕТА – ПОД ОСОБЫЙ КОНТРОЛЬ

Администрация города призывает тех, кто является должником местного бюджета, выполнить свои обязательства — и не доводить до крайних мер, то есть до уголовной ответственности.

Ольга Гатауллина, председатель комитета по управлению имуществом администрации городского округа Первоуральск

– Администрация городского округа ведет постоянную работу по актуализации и взысканию дебиторской задолженности. Так, только в прошлом году администрация города направила претензий и исков на сумму 49 миллионов рублей, почти половина из них – 21 миллион рублей – уже возвращена в муниципальный бюджет. Всего же физические и юридические лица не заплатили городской казне 78 миллионов рублей. Это платежи за пользование имуществом, земельными участками, а также плата за найм жилых помещений, с учетом штрафов и пени.

Сейчас мы усиливаем работу по взысканию дебиторской задолженности в соответствии с поручением, которое губернатор Свердловской области дал главам муниципалитетов, назвав это приоритетом. По распоряжению главы Первоуральска разработан комплекс мер по взысканию накопленных долгов. Основными направлениями являются постоянная инвентаризация задолженности, претензионно-исковая работа с привлечением судебных приставов, привлечение должников к ответственности за несвоевременное исполнение решений суда.

Поэтому всем пользователям муниципального имущества стоит ответственно отнестись к вопросу оплаты вообще, не только просроченной задолженности, но и текущих платежей.

Наталья Федорова

►КОРОТКО

Эпидемиологическая ситуация – стабильная

Уровень заболеваемости по городскому округу приходит в норму, и в Первоуральске теперь разрешено проведение массовых мероприятий в закрытых помещениях. Напомним, что запрет на массовые мероприятия под открытым небом был снят еще на прошлой неделе. Однако специалисты Роспотребнадзора по-прежнему подчеркивают, что мероприятия по предотвращению заболеваний прекращать не стоит до конца эпидемиологического сезона.

Среди всех возрастных групп населения Первоуральска ситуацию с уровнем заболеваний можно определить как стабильную. По информации Роспотребнадзора, за прошедшую неделю было зарегистрировано не более 1300 случаев заболеваний ОРВИ, что меньше предыдущего статистического показателя на 50 случаев.

Вызывать врача на дом в связи с повышенной температурой первоуральцы тоже стали меньше – такую положительную динамику отмечают руководители лечебных учреждений города.

Карантинные мероприятия в Первоуральске сохраняются лишь локально: в детских садах и школах, где того требует ситуация в отдельных классах или группах воспитанников. Но, как и в детских учреждениях, так и на предприятиях по-прежнему соблюдается особый режим проветривания, поддержания оптимальной температуры воздуха и уборки помещений с дезинфицирующими средствами.

По словам Любови Васильевой, заместителя главы администрации Первоуральска по управлению социальной сферой, теперь штабы по заболеваниям ОРВИ и гриппу будут проходить исходя из текущей ситуации в округе.

Нарушения в начислениях – устранить

Министерство энергетики и ЖКХ Свердловской области потребовало от региональных операторов по обращению с твердыми коммунальными отходами принять исчерпывающие меры по формированию актуальной базы данных о потребителях, а также безотлагательно устранить нарушения в январских начислениях и обеспечить их недопущение в последующие периоды.

Официальное письмо о необходимости проведения указанных мероприятий направлено, в том числе, в адрес руководителя ООО «ТБО «Экосервис» Радика Хисамутдинова. Об этом сообщил министр Николай Смирнов.

Он отметил, что с начала февраля в адрес министерства ЖКХ от жителей области поступило более 200 жалоб на завышенные счета по вывозу мусора. В результате анализа обращений специалистами ведомства выявлен целый ряд нарушений не только по срокам выставления квитанций, но и по наличию в них некорректной информации о потребителях. Более того, в самих текстах платежных документов оказались нередкими грубые опечатки.

– Все это свидетельствует о неудовлетворительной работе региональных операторов и нанятых ими расчетных центров и снижает доверие людей не только к их работе, но и в целом ко всей системе обращения с ТКО, что, на наш взгляд, совершенно необоснованно и недопустимо, – отметил министр.

По всем фактам некорректных начислений, подчеркнул Николай Смирнов, операторами в кратчайшие сроки должны быть проведены проверки и до выставления последующих квитанций сделаны необходимые перерасчеты.

Фото Анны Неволиной

►ФИЗКУЛЬТ-УРА!

«ЛЫЖНЯ РОССИИ»: НА ВОЛНЕ ПОЗИТИВА

Тысячи первоуральцев вышли на самый главный масс-старт сезона – всероссийскую массовую гонку «Лыжня России». Это настоящий спортивный праздник, без возрастных ограничений. Самому старшему лыжнику было за 80 лет! А самым юным участникам идти помогали мамы.

Все по-взрослому

XXXVII всероссийская массовая гонка «Лыжня России» в Первоуральске прошла позже официального старта, 24 февраля, но на количестве участников смещение сроков нисколько не сказалось. Это ли не лучшее доказательство того, что спортивная акция популярна? Местом главного старта в городе стала лыжная база «Бодрость». В день икс здесь было многолюдно, и царила особая атмосфера единения. Все улыбались, находили знакомых, фотографировались у специального баннера. Можно было и подкрепиться: Новотрубный завод обеспечил полевую кухню и чай – после приятной физической нагрузки тарелка гречневой каши отлично восполняла энергозапас.

Быть в курсе происходящего помогал комментатор, который вел репортаж по ходу забегов. Самим же процессом руководил главный судья. Эти обязанности выполняла Светлана Чернова, начальник отдела по физкультурно-массовой работе «Старта», организатора мероприятия.

Да, «Лыжня России» к соревнованиям не относится, но главный судья есть. Он руководит процессом, объявляя, кто когда отправляется на дистанцию. Прямо как на настоящем масс-старте! Более того, это не единственная отсылка к большому спорту. По наблюдениям Светланы Юрьевны, участники мероприятия, независимо от степени владения лыжами, на дистанции ведут себя как настоящие гонщики, стараясь держать темп и обогнать впереди бегущего. Да, бывает, падают, особенно малыши, но тут же встают и – вперед! Никаких слез, только азарт!

Может, такой настрой задает первая волна участников. Проторить лыжню пригласили ребят из детско-юношеской секции лыжных гонок ПМБУ ФКиС «Старт», с которыми занимается тренер Алена Тарбеева, это первый год обучения. Юные спортсмены тренируются как раз на «Бодрости». У них приняли эстафету ориентировщики из клуба ЦДТ «Абрис». Их подбадривала группа болельщиков, которые пришли с флагом известного клуба. Одни за другими со стартовой поляны уходили группы. Самых юных гонщиков из детских садов сопровождали родители. Дошколят ждала дистанция 500 метров, остальным на выбор – 2 или 5 километров.

Фото Анны Неволиной

Финишируют Игорь Кабец с дочкой

Светлана Чернова, главный судья всероссийской массовой гонки «Лыжня России»:

– Можно сказать, что в городском округе Первоуральск «Лыжня России» не ограничилась стартом на лыжной базе «Бодрость» и в СТУ. Весь февраль у нас проходили – и еще проходят мероприятия под знаком всероссийской акции. К примеру, свой забег провели новотрубники, в эти выходные побегут динуровцы. Кроме того, первоуральцы участвовали и в областной массовой гонке, которую в этом году принимал Нижний Тагил. Словом, «Лыжню России» у нас любят и ждут. Хочу поблагодарить всех участников и болельщиков за верность активному образу жизни!

3180

первоуральцев приняли участие в мероприятиях всероссийской акции «Лыжня России»

Одна команда

Пронаблюдав, как обстоят дела на старте, перемещаемся на финиш – встречать лыжников.

– Нормально пробежал! – заверил Иван Караваев шести лет, раскрасневшись после гонки.

Мама подтвердила, что так и было, Ваня упал всего ничего, раза два.

Самым быстрым среди «абрисовцев» оказался Никита Карпов. Никита Филин ему чуть уступил. Отдышавшись, он согласился поделиться впечатлениями:

– Постоянно участвую в «Лыжне России», у нас в клубе это входит в зачет по лыжам. Мы и в Нижнем Тагиле бежали, там главный областной старт был. Трасса была посложнее, все в гору. Здесь, на «Бодрости», тоже хорошо, лыжи катят как надо. Очень позитивно все. «Лыжню России» проводить надо, это здорово, когда много людей объединены одной идеей.

Вот с флагом Первоуральска финишировал представитель сборной администрации Ренат Мухаметшин. В рядах этой команды были глава города Игорь Кабец вместе с дочкой. Причем юная лыжница первый раз участвовала в «Лыжне России». С дебютом!

– Да, с каждым годом к всероссийской акции присоединяется все больше участников, это не может не радовать, – отметил Игорь Валерьевич. – «Лыжня России» – это настоящий зимний праздник не только в Первоуральске, но и во всех городах России. Карантин немного спутал нам карты, забег пришлось откладывать несколько раз. Но мы все же вышли на старт, почувствовали дух соревнований, насладились красивой природой и спортивной атмосферой.

Вместе с юной сменой в масс-старте пробежали и постоянные участники, в том числе ветераны, как Виктор Семенович Широков, ему 81 год. Виктор Семенович, заметим, в прошлом году выполнил норматив «ГТО» на «золотой» значок! Поэтому дистанция массовой гонки никакой сложности не представляла. Мог бы пробежать и больше, и не раз.

– Я был здесь, на базе, на открытии сезона, мне нравится на «Бодрости». Отличная трасса, всем хватает места! Не мог пропустить «Лыжню России», не представляю себя без физических нагрузок, тем более, лыжного спорта. У меня одно только пожелание – чтобы было больше школьников!

Наталья Подбуртная

Фото Дмитрия Дегтяря

Александр Гильденмайстер участвовал в «Лыжне России» с внуками

реклама
ВИДНЫЕ КРОВЛИ
КРЕПКИЕ ЗАБОРЫ
ПРОЧНЫЕ ФАСАДЫ
ЖАРКИЕ БАНИ
КРОВЛИН
Трубников 56 | кровлин.рф
8 (909) 007-71-17 | 26-00-26

реклама
Ватутина 34 | 26-02-02
Трубников 56 | hdoo.ru
С 2001 ГОДА ХОРОШИЕ ДВЕРИ И ОКНА ТОРГОВАЯ СЕТЬ
ТЕПЛЫЕ ОКНА
НАДЕЖНЫЕ ДВЕРИ
КРАСИВЫЕ ПОТОЛКИ
УДОБНЫЕ БАЛКОНЫ

«ПЕРВЫЙ»
05:00 «Доброе утро» 16+
09:00, **12:00**, **15:00**, **18:00**, **03:00** Новости
09:25 «Сегодня 4 марта. День начинается» 6+
09:55 «Модный приговор» 6+
10:55 «Жить здорово!» 16+
12:15, **17:00**, **18:25** «Время покажет» 16+
13:55 «Наши люди» 16+
15:15, **03:40** «Давай поженимся!» 16+
16:00, **02:45**, **03:05** «Мужское / Женское» 16+
18:50 «На самом деле» 16+
19:50 «Пусть говорят» 16+
21:00 «Время»
21:30 Т/с «Гадалка» 16+
22:30 «Эксклюзив» 16+
00:00 «Вечерний Ургант» 16+
00:45 Т/с «Убойная сила» 16+

«РОССИЯ 1»
05:00, **09:25** «Утро России»
09:00, **11:00**, **14:00**, **17:00**, **20:00** Вести
09:55 «О самом главном» 12+
11:45 «Судьба человека с Борисом Корчевниковым» 12+
12:50, **18:50** «60 Минут» 12+
14:45 «Кто против?» 12+
17:25 «Андрей Малахов. Прямой эфир» 16+
21:00 Т/с «Акушерка. Новая жизнь» 16+
23:25 «Вечер» 12+
02:00 Т/с «Каменская» 16+

«НТВ»
05:00, **06:05**, **07:05**, **08:05**, **01:30** Т/с «Лесник» 16+
06:00, **07:00**, **08:00**, **10:00**, **13:00**, **16:00**, **19:00**, **00:00** «Сегодня»
09:00 Т/с «Мухтар. Новый след» 16+
10:20 Т/с «Морские дьяволы. Смерч» 16+
13:25 Обзор
14:00, **16:30** «Место встречи» 16+
17:15 «ДНК» 16+
18:15 «Основано на реальных событиях» 16+
19:50 Т/с «Чернов» 16+
23:00 Т/с «Морские дьяволы. Рубежи Родины» 16+
00:10 «Поздняков» 16+
00:20 Д/с «Таинственная Россия» 16+

«СТС»
06:00 «Ералаш»
06:40 М/ф «Астробой» 12+
08:30 М/с «Том и Джерри» 0+
09:00 «Уральские пельмени. Смехbook» 16+
09:40, **03:55** М/ф «Лесная братва» 12+
11:20 Т/с «Мамочки» 16+
15:00 Х/ф «Первый мститель. Противостояние» 16+
18:00 Т/с «Воронины» 16+
20:00 Т/с «Пекарь и красавица» 16+
21:00 Х/ф «Бриджит Джонс 3» 16+
23:30 «Кино в деталях с Федором Бондарчуком» 18
00:30 Х/ф «Крутой и цыпочки» 12+
02:30 Х/ф «Блондинка в эфире» 16+

«РОССИЯ К»
06:30, **07:00**, **07:30**, **10:00**, **15:00**, **19:30**, **23:45** Новости
06:35 «Пешком...» Москва Третьякова
07:05, **20:05** «Правила жизни»
07:35 Д/с «Маленькие секреты великих картин. Паоло Веронезе. «Брак в Кане Галилейской»
08:00 Т/с «Сита и Рама» 16+
08:50 Х/ф «Восточный дантист» 16+
10:15 «Наблюдатель»
11:10, **01:15** XX век
12:05 Д/ф «Йеллоустоунский заповедник. Первый национальный парк в мире»
12:25, **18:45**, **00:35** Власть факта
13:10 Цвет времени
13:20 Линия жизни
14:15 Д/с «Мифы и монстры»
15:10 «На этой неделе... 100 лет назад»
15:40 «Агора»
16:45, **22:20** Д/ф «Дом моделей»
17:15 Примадонны мировой оперной сцены
18:15 Д/ф «Мальта»
19:45 «Главная роль»
20:30 «Спокойной ночи, малыши!»
20:45 Д/с «Вселенная Стивена Хокинга»
21:35 «Сати. Нескучная классика...»
22:50 Т/с «Медичи. Повелители Флоренции»
00:05 Открытая книга
02:10 Д/ф «Остров и сокровища»

«ТНТ» - «ЕВРАЗИЯ»
07:00, **14:00**, **19:00** Новости
07:20, **14:20** ТК «Евразия». «Афиша» 16+
07:30 «ТНТ. Best» 16+
09:00 «Дом-2. Lite» 16+
10:15 «Дом-2. Остров любви» 16+
11:30, **01:55** «Бородина против Бузовой» 16+
12:30, **01:05** «Спаси свою любовь» 16+
13:30 «Песни» 16+
15:30 «Универ. Новая общага» 16+
18:00 «Полицейский с Рублевки» 16+
19:20 ТК «Евразия». «Если дома не сидится» 16+
20:00 «Год культуры» 16+
21:00 «Где логика?» 16+
22:00 «Однажды в России» 16+
23:00 «Дом-2. Город любви» 16+
00:00 «ДОМ-2. После заката» 16+
02:40 «Открытый микрофон» 16+
03:25 «Открытый микрофон» - «Дайджест» 16+

«РЕН-ТВ» - «ПТВ»
05:00 «Территория заблуждений с Игорем Прокопенко» 16+
06:00, **15:00** «Документальный проект» 16+
07:00, **08:30**, **12:30**, **16:30**, **19:00**, **19:30**, **23:00** Новости
07:20, **12:50** ТК «ПТВ». «Афиша» 16+
07:30, **14:00**, **17:00**, **22:10**, **23:25** ПРЕМЬЕРА 16+
09:00 «Военная тайна с Игорем Прокопенко» 16+
12:00, **16:00** «Информационная программа 112» 16+
13:00 «Загадки человечества с Олегом Шишкиным» 16+
19:20 ТК «ПТВ». «Если дома не сидится» 16+
20:00 Х/ф «Прибытие» 16+
00:30 Х/ф «Скалолаз» 16+
02:20 Х/ф «Операция «Слон» 16+

«ЧЕ»
06:00 Мультфильмы 0+
07:30, **08:10**, **20:30**, **00:00** Дорожные войны
07:50 «Удачная покупка» 16+
12:00, **22:00** «Решала» 16+
13:00 «Идеальный ужин» 16+
15:00 «Утилизатор» 12+
15:30, **00:20** Т/с «Дикий» 16+
19:30 «КВН. Высший балл» 16+
23:00 «+100500» 18+
03:45 Т/с «Родина» 16+

«ПЯТНИЦА»
05:00 Шурочка 16+
05:20, **12:20**, **19:00** Орел и решка 16+
07:00 Школа доктора Комаровского 12+
07:30 Утро Пятницы 16+
09:30 Т/с «Зачарованные» 16+
11:20 Орел и Решка 16+
18:10 Я твое счастье 16+
21:00, **23:00** Мир наизнанку 16+
22:00 Руссо-латино 16+
01:00 Пятница News 16+
01:30 Т/с «Изумрудный город» 16+

«ТВЦ»
06:00 «Настроение»
08:10 Х/ф «Внимание! Всем постам...» 0+
09:50 Д/ф «Владимир Гуляев. Такси на Дубровку» 12+
10:55 «Городское собрание» 12+
11:30, **14:30**, **19:40**, **22:00**, **00:00** События 16+
11:50 Т/с «Чисто английское убийство» 12+
13:40 «Мой герой. Ольга Зарубина» 12+
14:50 «Город новостей» 16+
15:05, **02:20** Т/с «Анна-детективъ» 12+
16:55 «Естественный отбор» 12+
17:45 Т/с «Бабье лето» 16+
20:00 «Петровка, 38»
20:20 «Право голоса» 16+
22:30 «Пираты нефтяного моря» 16+
23:05 «Знак качества» 16+
00:35 «Хроники московского быта. Битые жены» 12+
01:25 Д/ф «Проклятие рода Бхутто» 12+

«5 КАНАЛ»
05:00, **09:00**, **13:00**, **18:30**, **00:00**, **03:20** Известия
05:20 Д/ф «Опасный Ленинград. Оборотень с юрфака» 16+
06:00 Д/ф «Опасный Ленинград. Дело переплетчика» 16+
06:40 Д/ф «Опасный Ленинград. Охота на маньяка» 16+
07:20 Д/ф «Опасный Ленинград. Роковая норка» 16+
08:10 Д/ф «Опасный Ленинград. Теневой король» 16+
09:25 Х/ф «Простая история» 16+
11:05 Х/ф «Белая стрела» 16+
13:25 Т/с «Ярость» 16+
19:00, **00:25** Т/с «След» 16+
01:10, **03:30** Т/с «Детективы» 16+

«МАТЧ»
08:00 «Технологии комфорта» 16+
08:10, **10:45**, **11:30**, **13:45**, **00:35** «ИНТЕРВЬЮ» 16+
08:30 «Автопews» 16+
08:40, **11:05**, **14:05** «СМОТРЕТЬВСЕМ» 16+
08:50, **11:50**, **14:35**, **21:45**, **00:15** «Прогноз погоды» 0+
08:55, **11:55** Зимняя Универсиада - 2019 г. Биатлон
14:40, **03:30** Футбол 0+
16:30 Новости
16:35 Все на Матч! Прямой эфир
16:55 Зимняя Универсиада - 2019 г. Хоккей с мячом
18:55 Хоккей
21:25, **23:55**, **02:55** «НОВОСТИ. Екатеринбург» 16+
21:50 «Вести конного спорта» 0+
21:55 Баскетбол
00:20 «Патрульный участок» 16+
00:55 Футбол

«ОТВ»
06:00 Итоги недели
06:50, **07:55**, **11:00**, **11:35**, **13:25**, **14:55**, **16:10**, **18:15** «Погода на «ОТВ» 6+
06:55, **09:00**, **23:20** Д/ф «Сделано в СССР» 12+
07:30, **11:15** М/с «Маша и Медведь» 0+
08:00 «Утренний экспресс»
09:30 Х/ф «Водоворот чужих желаний» 16+
11:05 М/с «Джинглики» 0+
11:40 «Прокуратура. На страже закона» 16+
11:55 «Наследники Урарту» 16+
12:10 «Территория права» 16+
12:25 «Парламентское время» 16+
13:30 Х/ф «След в океане» 12+
15:00 Х/ф «Миг удачи» 12+
16:15 Х/ф «Ты есть...» 16+
18:20, **21:20**, **01:20** Новости
18:30 «Рецепт» 16+
19:00 Хоккей
22:20, **02:20** «События» 16+
22:45 «Дневники Спартакиады Газпром» 16+
22:50, **02:50** «События. Акцент с Евгением Ениным» 16+
23:00, **01:00** «Патрульный участок» 16+
00:45 «Поехали по Уралу» 12+
03:00 «Жара в Вегасе» 12+

«ТНВ»
07:00 «Споемте, друзья!» (на татарском языке) 6+
07:50, **09:00**, **10:00**, **16:30**, **20:30**, **21:30**, **22:30**, **23:30** Новости
08:00, **04:00** «Манзара» (Панорама) 6+
10:10 «Здравствуйте!» 12+
11:00, **02:25** Т/с «Цыганки» 16+
12:00, **19:00** Т/с «Айман - Шолпан» 12+
12:55 «Закон. Парламент. Общество» (на татарском языке) 12+
13:30, **20:00** «Татары» (на татарском языке) 12+
14:00, **01:30** Т/с «Зоя» 16+
15:00 «Семь дней» 12+
16:00 «Закон. Парламент. Общество» 12+
16:45 Мультфильмы 0+
17:00 Т/с «Грозовые камни» 6+
18:00 «КВН-2019» 12+
21:00 «Точка опоры» (на татарском языке) 16+
22:00, **00:00** «Вызов 112» 16+
22:15 «Гостинчик для малышей» 0+
23:00, **00:40** Документальный фильм 12+
00:10 «Реальная экономика» 12+
05:40 «Вечерние посиделки» 6+

«ANIMAL PLANET»
08:00, **19:00**, **02:00** Полиция Майами 16+
09:00, **17:00** Адская кошка 12+
10:00, **16:00** Аквариумный бизнес 12+
11:00 Природа Ближнего Востока 12+
12:00, **00:00**, **05:30** На свободу с питбулем 12+
13:00 Будни ветеринара 16+
14:00 Центр реабилитации Аманды 12+
15:00 Доктор Ди 16+
20:00 Красота змей 12+
21:00 Неизведанная Европа 12+
22:00, **03:00** Земля снежного человека 12+
01:00, **04:40** Монстры внутри меня 16+

«РЕТРО»
08:00, **15:55**, **00:25**, **04:25** «Достояние Республики» 12+
09:45 М/ф «Как мы весну делали» 0+
09:55 М/ф «Как ослик счастье искал» 0+
10:10 М/ф «Кентервильское привидение» 6+
10:30 М/ф «Козел да баран» 6+
10:40 М/ф «Козленок, который считал до десяти» 6+
10:50, **02:25** Х/ф «Блеф» 16+
12:30, **14:30**, **20:15** Т/с «И это все о нем» 12+
13:55 М/ф «Желтый аист» 6+
14:05 М/ф «Жихарка» 0+
14:20 М/ф «Зеленый кузнечик» 6+
18:10 Х/ф «Пикник у висячей скалы» 16+
22:45 «Живая легенда» 12+
23:35 Х/ф «Дело темное» 16+
04:00 Д/ф «Имена-Легенды» 12+

«DISCOVERY»
08:00, **16:00**, **22:00** Махинаторы 12+
09:00, **17:00**, **23:00**, **04:40** Крутой тюнинг 12+
10:00, **12:00**, **15:00**, **21:00** Как это устроено? 12+
11:00, **20:00**, **05:30** Охотник за антиквариатом 12+
13:00 Мужские берлоги 12+
14:00, **03:50** Лучший оружейник 16+
18:00 Разрушители легенд 16+
19:00 Реальные дальнобойщики 12+
00:00 Легендарные японские авто 12+
01:00 Битвы роботов 12+
02:00 Сквозь кротовую нору с Морганом Фрименом 12+
02:55 Последние жители Аляски 16+

«ДОМАШНИЙ»
06:30, **18:00**, **00:00** «6 кадров» 16+
06:50 «Удачная покупка» 16+
07:00, **12:30**, **02:25** Д/с «Понять. Простить» 16+
07:30 «По делам несовершеннолетних» 16+
08:30 «Давай разведемся!» 16+
09:30 «Тест на отцовство» 16+
10:30, **03:45** Т/с «Агенты справедливости» 16+
11:30, **02:55** Д/с «Реальная мистика» 16+
13:40 Х/ф «Подари мне жизнь» 12+
19:00 Х/ф «Мелодия любви» 16+
23:00 Т/с «Женский доктор 2» 16+
00:30 Т/с «Бальзаковский возраст, или Все мужики сво...» 16+

«ЗВЕЗДА»
06:00 «Сегодня утром»
08:10 «Военная приемка» 6+
09:00, **13:00**, **18:00**, **21:15** Новости
09:15, **10:05**, **13:15** Т/с «Смертельная схватка» 16+
10:00, **14:00** Военные новости
13:25, **14:05** Т/с «Военная разведка. Западный фронт» 16+
18:30 12+
18:50 Д/с «Бомбардировщики и штурмовики Второй мировой войны. Небесный меч блицкрига» 12+
19:40 «Скрытые угрозы» 12+
20:25 Д/с «Загадки века. Библиотека Ивана Грозного» 12+
21:25 «Открытый эфир» 12+
23:00 «Между тем» 12+
23:30 Т/с «Забытый» 16+
03:35 Х/ф «Перед рассветом» 16+

«ДОМ КИНО»
06:00 Х/ф «Дурак» 16+
08:15 Х/ф «Криминальный талант»
11:15 Х/ф «Змеелов» 12+
13:00 Х/ф «Белое солнце пустыни» 0+
14:40 Х/ф «Операция «Ы» и другие приключения Шурика» 6+
16:25 Х/ф «Старик Хоттабыч» 0+
18:00 Т/с «Сваты» 16+
22:50 Т/с «Улицы разбитых фонарей» 16+
02:20 Х/ф «Без права на ошибку» 16+
03:45 Х/ф «Бумер. Фильм второй» 16+

«РУССКИЙ БЕСТСЕЛЛЕР»
06:15 Т/с «Тайная стража. Смертельные игры» 12+
15:45, **01:35** Т/с «Пятая группа крови» 16+
19:00 Т/с «Полнолуние» 12+
22:20 Т/с «Средство от смерти» 12+

«РУССКИЙ РОМАН»
06:00, **01:55** Х/ф «Проще пареной репы» 12+
07:40 Х/ф «Смайлик» 16+
09:20 Х/ф «Хочу замуж» 12+
11:00 Х/ф «Дело судьи Карелиной» 12+
14:40 Х/ф «Не того поля ягода» 12+
18:00 Х/ф «Личное пространство» 12+
21:55 Х/ф «Невеста моего друга» 16+
23:55 Х/ф «Лекции для домохозяек» 12+

«ТV 1000»
08:10, **19:30** Х/ф «Первый рыцарь» 0+
10:50 Х/ф «Рок Дог» 6+
12:50 Х/ф «Мой парень - псих» 16+
15:20 Х/ф «Доспехи бога» 12+
17:30 Х/ф «С вещами на вылет!» 16+
22:10 Х/ф «Малышка на миллион» 16+
00:45 Х/ф «Сфера» 16+
02:50 Х/ф «Немыслимое»
04:40 Х/ф «Голос из камня»

«ТV 1000 КИНО»
08:20 Х/ф «Орда» 16+
10:50 Х/ф «СуперБобровы» 12+
12:45 Х/ф «Русалка. Озеро мертвых» 16+
14:30 Х/ф «Подсадной» 16+
16:25 Х/ф «Гуляй, Вася!» 16+
18:20 Т/с «Парфюмерша» 12+
20:05 Х/ф «Сумасшедшая помощь» 16+
22:20 Х/ф «Ирония любви» 16+
00:05 Х/ф «Мамы» 12+
02:10 Х/ф «О чем молчат девушки» 12+
03:55 Х/ф «Я любить тебя буду, можно?» 12+
05:10 Х/ф «Огни большой деревни» 12+

«ТВ 3»
06:00 Мультфильмы 0+
09:20, **17:35** Т/с «Слепая» 12+
11:00, **16:00** Д/с «Гадалка» 12+
12:00 «Не ври мне» 12+
15:00 «Мистические истории» 16+
18:40 Т/с «Следствие по телу» 16+
23:00 Х/ф «Обливион» 16+
01:45 Д/с «Исповедь экстрасенса» 12+

«КАРУСЕЛЬ»
05:00 «Ранние пташки» 0+
06:55, **07:30** «Пляс-класс» 0+
07:00 «С добрым утром, малыши!» 0+
07:40 М/с «Нелла - отважная принцесса» 0+
08:25 М/с «Пластилинки» 0+
08:35 М/с «Маленькое королевство Бена и Холли» 0+
09:20 «Давайте рисовать!» 0+
09:50 М/ф «Дед Мороз и лето» 0+
10:10 М/ф «Замок лгунов» 0+
10:30 М/с «Роботы-поезда» 0+
11:00 М/с «Суперкрылья. Джетт и его друзья» 0+
11:40 М/с «Машинки», «Малыши и летающие звери» 0+
12:15 М/с «Тобот Атлон» 6+
12:40 М/с «Трансформеры. Кибервселенная» 6+
13:00 М/с «Смешарики. Пинкод» 6+
14:00 Новости
14:10 М/с «Элвин и бурундуки» 6+
14:55 М/с «Супер4» 6+
15:40 М/с «Шаранавты. Герои космоса» 6+
16:05 М/с «Клуб Винкс» 6+
16:30 М/с «Подружки-супергерои» 6+
17:00 М/с «Барбоскины» 0+
18:10 М/с «Дружба - это чудо» 0+
19:00 М/с «Сказочный патруль» 6+
20:20 М/с «Деревяшки» 0+
20:30 «Спокойной ночи, малыши!» 0+
20:45 М/с «Лунтик и его друзья» 0+
22:00 М/с «Черепашки-ниндзя» 6+
22:25 М/с «Трансформеры. Роботы под прикрытием. Сила Гештальтов» 6+
22:50 М/с «Бен 10» 12+
23:15 М/с «Огги и тараканы» 6+
00:00 М/с «Зиг и Шарко» 6+
01:05 М/с «Висспер» 0+
02:05 М/с «Приключения Тайо» 0+
03:40 М/с «Смешарики» 0+

«ОХОТА И РЫБАЛКА»
08:00, **04:10** Фидерная ловля в нижнем Прикамье 16+
08:30, **04:35** Под водой с ружьем 16+
08:55, **05:05** Спиннинг на камских просторах 12+
09:25, **05:35** Экстремальная рыбалка
10:15 Крылатые охотники 16+
10:35 На зарубежных водоемах 12+
11:05, **14:10** Рыбный день 16+
11:35, **14:45** Кухня с Сержем Марковичем 12+
11:50, **14:55** Простые рецепты 12+
12:15, **18:00** Энциклопедия охоты 16+
12:50, **18:35** Нож-помощник 16+
13:10, **00:45** Я и моя собака 16+
13:40 Нахлыст в Башкортостане 16+
15:15 Кодекс охотника 16+
15:35 Морская подводная охота 16+
16:05 Планета охотника 16+
16:35 Советы бывалых 12+
16:55 Нахлыст на разных широтах 12+
17:25 Прибалтийский лосось 16+
18:55 Технология зимнего клева 12+
19:30 Поймай и сними 16+
19:55 Территория льда 16+
20:25 Рыболовные экспедиции в Норвегию 16+
21:00 Энциклопедия рыбалки 12+
21:30 Такая жизнь - охота с Сергеем Бешенцевым 16+
22:05 Мой мир - рыбалка 12+
22:35 Охотничьи меридианы 16+
23:05 По Якутии с Александром Борисовым 12+
23:40 Секреты «трудных» водоемов 12+
00:15 Тропа рыбака 12+
01:15 Две на одного 16+
01:45 Рыбалка на малых реках Удмуртии 16+
02:15 Сезон охоты 16+
02:45 Егерский кордон 16+
03:10 Смертельный улов 16+
03:55 Привет, Малек! 6+

«УСАДЬБА»
08:00, **04:20** Садовые истории с Оливией АндриакО 12+
08:30, **04:50** Усадьбы будущего 12+
08:55, **05:15** Огород круглый год 12+
09:25, **05:45** Дачный эксклюзив 16+
09:50, **14:10**, **19:45** Вот блин! 12+
10:05 Топ-10 12+
10:35 Доктор Смузи 12+
10:55, **14:55**, **03:00** Дело в отделке 12+
11:25 Травовед 12+
11:45 Вокруг сыра 12+
11:55 Дачная энциклопедия 12+
12:30 Легендарные братья-пекари 16+
13:20 Тихая моя родина 12+
13:50 8 ошибок огородника 12+
14:30 Сад своими руками 12+
15:25 Чай вдвоем 12+
15:45 Паштеты 12+
16:05 Милости просим 12+
16:35 Город-сад 12+
17:05 Беспокойное хозяйство 12+
17:40 Мастер 12+
18:10 Частный сектор 12+
18:40, **22:55** Чудеса, диковины и сокровища 12+
19:10 Фитоаптека 12+
20:05 Преданья старины глубокой 12+
20:35 Прогулка по саду 12+
21:10 Мегабанщики 16+
21:40, **01:45** Секреты стиля 12+
22:10 Профпригодность 12+
22:40 Букварь дачника 12+
23:25 Безопасность 12+
23:55 Кухня народов СССР 12+
00:15 Урожай на столе 12+
00:45 История усадеб 12+
01:15 Огород круглый год 12+
02:15 Идите в баню 12+
02:30 Домашняя косметика! 12+
02:40 Баня - женского рода 12+
03:25 Сравнительный анализ 16+
03:55 Чужеземцы 12+

Знаком возрастного ограничения не отмечены телепередачи, транслируемые в эфире без предварительной записи или являющиеся информационной продукцией, имеющей значительную историческую, художественную или иную культурную ценность для общества или предназначенные для детей, не достигших возраста 6 лет. 6+ - передачи для зрителей старше 6 лет, 12+ - для зрителей старше 12 лет, 16+ - для зрителей старше 16 лет, 18+ - для зрителей старше 18 лет.

«ПЕРВЫЙ»

05:00 «Доброе утро»
09:00, **12:00**, **15:00**, **18:00**, **03:00** Новости
09:25 «Сегодня 5 марта. День начинается» 6+
09:55 «Модный приговор» 6+
10:55 «Жить здорово!» 16+
12:15, **17:00**, **18:25** «Время покажет» 16+
13:55 «Наши люди» 16+
15:15 «Давай поженимся!» 16+
16:00, **03:40** «Мужское / Женское» 16+
18:50, **02:40**, **03:05** «На самом деле» 16+
19:50 «Пусть говорят» 16+
21:00 «Время»
21:30 Т/с «Гадалка» 16+
22:30 «Эксклюзив» 16+
23:30 «Вечерний Ургант» 16+
00:00 «Познер» 16+
01:00 Т/с «Убойная сила» 16+

«РОССИЯ 1»

05:00, **09:25** «Утро России»
09:00, **11:00**, **14:00**, **17:00**, **20:00** Вести
09:55 «О самом главном» 12+
11:45 «Судьба человека с Борисом Корчевниковым» 12+
12:50, **18:50** «60 Минут» 12+
14:45 «Кто против?» 12+
17:25 «Андрей Малахов. Прямой эфир» 16+
21:00 Т/с «Акушерка. Новая жизнь» 16+
23:25 «Вечер» 12+
02:00 Т/с «Каменская» 16+

«НТВ»

05:00, **06:05**, **07:05**, **08:05**, **01:25** Т/с «Лесник» 16+
06:00, **07:00**, **08:00**, **10:00**, **13:00**, **16:00**, **19:00**, **00:00** «Сегодня»
09:00 Т/с «Мухтар. Новый след» 16+
10:20 Т/с «Морские дьяволы. Смерч» 16+
13:25 Обзор
14:00, **16:30** «Место встречи» 16+
17:15 «ДНК» 16+
18:15 «Основано на реальных событиях» 16+
19:50 Т/с «Чернов» 16+
23:00 Т/с «Морские дьяволы. Рубежи Родины» 16+
00:10 «Квартирник НТВ у Маргулиса» 16+

«СТС»

06:00 «Ералаш»
06:40 М/с «Команда Турбо» 0+
07:30 М/с «Три кота» 0+
07:45 М/с «Приключения Вуди и его друзей» 0+
08:30 М/с «Том и Джерри» 0+
09:00 «Уральские пельмени. Смехbook» 16+
09:30 Х/ф «Крутой и цыпочки» 12+
11:20 Т/с «Мамочки» 16+
15:30 Х/ф «Бриджит Джонс 3»
18:00 Т/с «Воронины» 16+
20:00 Т/с «Пекарь и красавица» 16+
21:00 Х/ф «Одиннадцать друзей Оушена» 16+
23:25 Х/ф «Большой куш» 16+
01:25 Х/ф «Блондинка в эфире» 16+
03:10 Х/ф «Невезучие» 12+

«РОССИЯ К»

06:30, **07:00**, **07:30**, **10:00**, **15:00**, **19:30**, **23:45** Новости
06:35 «Пешком...» Москва дворовая
07:05, **20:05** «Правила жизни»
07:35 «Театральная летопись»
08:00 Т/с «Сита и Рама»
08:50 Х/ф «Восточный дантист»
10:15 «Наблюдатель»
11:10, **01:20** XX век
12:10 Д/ф «Фьорд Илулиссат. Там, где рождаются айсберги»
12:25, **18:40**, **00:35** «Тем временем. Смыслы»
13:15 «Мы - грамотеи!»
14:00 Д/с «Первые в мире. Парашют Котельникова»
14:15, **02:15** Д/ф «Катя и принц. История одного вымысла»
15:10 «Эрмитаж»
15:40 «Белая студия»
16:25, **22:20** Д/ф «Дом моделей»
16:55 Примадонны мировой оперной сцены
19:45 «Главная роль»
20:30 «Спокойной ночи, малыши!»
20:45 Д/с «Вселенная Стивена Хокинга»
21:30 Лариса Лужина
22:50 Т/с «Медичи. Повелители Флоренции»
00:05 Д/с «Запечатленное время»

«ТНТ» - «ЕВРАЗИЯ»

07:00, **14:00**, **19:00** Новости
07:20, **14:20** ТК «Евразия». «Если дома не сидится» 16+
07:30 «ТНТ. Best» 16+
09:00 «Дом-2. Lite» 16+
10:15 «Дом-2. Остров любви» 16+
11:30, **01:50** «Бородина против Бузовой» 16+
12:30, **01:05** «Спаси свою любовь» 16+
13:25 «Большой завтрак» 16+
14:30 «Универ. Новая общага» 16+
18:00 «Полицейский с Рублевки» 16+
19:25 ТК «Евразия». «Ищу тебя хозяин» 16+
20:00 «Год культуры» 16+
21:00 «Импровизация» 16+
22:00 «Шоу «Студия Союз» 16+
23:00 «Дом-2. Город любви» 16+
00:00 «ДОМ-2. После заката» 16+
02:35 «Открытый микрофон» 16+

«РЕН-ТВ» - «ПТВ»

05:00 «Территория заблуждений с Игорем Прокопенко» 16+
06:00, **11:00**, **15:00** «Документальный проект» 16+
07:00, **08:30**, **12:30**, **16:30**, **19:00**, **19:30**, **23:00** Новости
07:20, **12:50** ТК «ПТВ». «Если дома не сидится» 16+
07:30, **14:00**, **17:00**, **22:10**, **23:25** ПРЕМЬЕРА 16+
09:00 «Военная тайна с Игорем Прокопенко» 16+
12:00, **16:00** «Информационная программа 112» 16+
13:00 «Загадки человечества с Олегом Шишкиным» 16+
19:25 ТК «ПТВ». «Ищу тебя хозяин» 16+
20:00 Х/ф «День независимости: Возрождение» 12+
00:30 Х/ф «Самоволка» 16+
02:20 «Самые шокирующие гипотезы» 16+
03:05 «Тайны Чапман» 16+

«ЧЕ»

06:00, **19:30** «КВН. Высший балл» 16+
06:50, **07:30**, **08:10**, **20:30**, **00:00** Дорожные войны
07:50 «Удачная покупка» 16+
12:00, **22:00** «Решала» 16+
13:00 «Идеальный ужин» 16+
15:00 «Утилизатор» 12+
15:30, **00:20** Т/с «Дикий» 16+
23:00 «+100500» (18+)
03:40 Т/с «Родина» 16+

«ПЯТНИЦА»

05:00 Большие чувства 16+
05:20, **19:00** Орел и решка 16+
07:00 Школа доктора Комаровского 12+
07:30 Утро Пятницы 16+
09:30 Т/с «Зачарованные» 16+
12:00, **21:00**, **23:00** Мир наизнанку 16+
22:00 Руссо-латино 16+
01:00 Пятница News 16+
01:30 Т/с «Изумрудный город» 16+

«ТВЦ»

06:00 «Настроение»
08:00 «Доктор И...» 16+
08:30 Х/ф «ВО бору брусника» 12+
11:30, **14:30**, **19:40**, **22:00**, **00:00** События 16+
11:50 Т/с «Чисто английское убийство» 12+
13:40 «Мой герой. Максим Дрозд» 12+
14:50 «Город новостей» 16+
15:05, **02:25** Т/с «Анна-детективъ» 12+
16:55 «Естественный отбор» 12+
17:45 Т/с «Бабье лето» 16+
20:00 «Петровка, 38»
20:20 «Право голоса» 16+
22:30 «Осторожно, мошенники!» 16+
23:05 Д/ф «Следопыты параллельного мира» 16+
00:35 «Девяностые. Шуба» 16+
01:25 Д/ф «Она не стала королевой» 12+

«5 КАНАЛ»

05:00, **09:00**, **13:00**, **18:30**, **00:00**, **03:20** Известия
05:20, **13:25** Т/с «Ярость» 16+
08:25, **09:25** Т/с «Без права на выбор» 16+
19:00, **00:25** Т/с «След» 16+
01:10, **03:30** Т/с «Детективы» 16+

«МАТЧ»

08:00, **09:00**, **10:00**, **19:55**, **23:55** «НОВОСТИ. Екатеринбург» 16+
08:20, **09:20**, **10:20**, **20:15**, **20:55** «Прогноз погоды» 0+
08:25 «Вести конного спорта» 0+
08:30, **10:30**, **20:25** «ИНТЕРВЬЮ» 16+
09:25 «Автопews» 16+
09:35, **00:35** «СМОТРЕТЬ ВСЕМ» 16+
10:55 Зимняя Универсиада - 2019 г. Сноубординг
13:00, **16:45** Новости
13:05, **16:50**, **02:55** Все на Матч! Прямой эфир
13:35 Д/ф «Красноярск 2019. Из Сибири с любовью» 12+
14:05 Тотальный футбол 12+
15:00 Профессиональный бокс 16+
17:25 Зимняя Универсиада - 2019 г. Хоккей
20:20 «Вести настольного тенниса» 0+
20:45 «Технологии комфорта» 16+
21:00 Дневник Универсиады 12+
21:20 Церемония вручения премий Мировой академии спорта «Лауреус» 0+
23:25 «Тает лед» с Алексеем Ягудиным 12+
00:30 Х/ф «Самоволка» 16+
02:20 «Самые шокирующие гипотезы» 16+
03:05 «Тайны Чапман» 16+

«ЧЕ»

06:00, **19:30** «КВН. Высший балл» 16+
06:50, **07:30**, **08:10**, **20:30**, **00:00** Дорожные войны
07:50 «Удачная покупка» 16+
12:00, **22:00** «Решала» 16+
13:00 «Идеальный ужин» 16+
15:00 «Утилизатор» 12+
15:30, **00:20** Т/с «Дикий» 16+
23:00 «+100500» (18+)
03:40 Т/с «Родина» 16+

«ПЯТНИЦА»

05:00 Большие чувства 16+
05:20, **19:00** Орел и решка 16+
07:00 Школа доктора Комаровского 12+
07:30 Утро Пятницы 16+
09:30 Т/с «Зачарованные» 16+
12:00, **21:00**, **23:00** Мир наизнанку 16+
22:00 Руссо-латино 16+
01:00 Пятница News 16+
01:30 Т/с «Изумрудный город» 16+

«ТВЦ»

06:00 «Настроение»
08:00 «Доктор И...» 16+
08:30 Х/ф «ВО бору брусника» 12+
11:30, **14:30**, **19:40**, **22:00**, **00:00** События 16+
11:50 Т/с «Чисто английское убийство» 12+
13:40 «Мой герой. Максим Дрозд» 12+
14:50 «Город новостей» 16+
15:05, **02:25** Т/с «Анна-детективъ» 12+
16:55 «Естественный отбор» 12+
17:45 Т/с «Бабье лето» 16+
20:00 «Петровка, 38»
20:20 «Право голоса» 16+
22:30 «Осторожно, мошенники!» 16+
23:05 Д/ф «Следопыты параллельного мира» 16+
00:35 «Девяностые. Шуба» 16+
01:25 Д/ф «Она не стала королевой» 12+

«5 КАНАЛ»

05:00, **09:00**, **13:00**, **18:30**, **00:00**, **03:20** Известия
05:20, **13:25** Т/с «Ярость» 16+
08:25, **09:25** Т/с «Без права на выбор» 16+
19:00, **00:25** Т/с «След» 16+
01:10, **03:30** Т/с «Детективы» 16+

«МАТЧ»

08:00, **09:00**, **10:00**, **19:55**, **23:55** «НОВОСТИ. Екатеринбург» 16+
08:20, **09:20**, **10:20**, **20:15**, **20:55** «Прогноз погоды» 0+
08:25 «Вести конного спорта» 0+
08:30, **10:30**, **20:25** «ИНТЕРВЬЮ» 16+
09:25 «Автопews» 16+
09:35, **00:35** «СМОТРЕТЬ ВСЕМ» 16+
10:55 Зимняя Универсиада - 2019 г. Сноубординг
13:00, **16:45** Новости
13:05, **16:50**, **02:55** Все на Матч! Прямой эфир
13:35 Д/ф «Красноярск 2019. Из Сибири с любовью» 12+
14:05 Тотальный футбол 12+
15:00 Профессиональный бокс 16+
17:25 Зимняя Универсиада - 2019 г. Хоккей
20:20 «Вести настольного тенниса» 0+
20:45 «Технологии комфорта» 16+
21:00 Дневник Универсиады 12+
21:20 Церемония вручения премий Мировой академии спорта «Лауреус» 0+
23:25 «Тает лед» с Алексеем Ягудиным 12+
00:15 «Патрульный участок» 16+
00:50 Футбол
03:25 Баскетбол 0+

«ОТВ»

06:00, **12:30**, **21:00**, **01:20** Новости
07:00, **07:55**, **11:00**, **11:35**, **12:25**, **13:50**, **16:55** «Погода на «ОТВ» 6+
07:05, **07:50**, **11:30**, **12:20**, **16:50** «Помоги детям» 6+
07:10, **09:00**, **16:30**, **23:00** Д/ф «Сделано в СССР» 12+
07:30, **11:15** М/с «Маша и Медведь» 0+
08:00 «Утренний экспресс»
09:30 Х/ф «Водоворот чужих желаний» 16+
11:05 М/с «Джинглики» 0+
11:40, **13:30**, **22:40**, **01:00** «Патрульный участок» 16+
12:00 «Национальное измерение» 16+
13:55 Д/ф «Игорь Кваша. Дар сердечный» 12+
14:40 Х/ф «Ты есть...» 16+
17:00, **02:50** «Кабинет министров» 16+
17:10, **00:25** «Поехали по Уралу» 12+
17:20 Х/ф «Капкан для Золушки» 16+
19:00 Евролига
20:30 «События»
22:00, **02:20** «События» 16+
22:25 «Дневники Спартакиады Газпром» 16+
22:30 «События. Акцент с Евгением Ениным» 16+
03:00 «Жара в Вегасе» 12+

«ТНВ»

07:00 «Судьбы человеческие» (на татарском языке) 12+
07:50, **09:00**, **10:00**, **16:30**, **20:30**, **21:30**, **22:30**, **23:30** Новости
08:00, **04:00** «Манзара» (Панорама) 6+
10:10 «Здравствуйте!» 12+
11:00, **02:35** Т/с «Цыганки» 16+
12:00, **19:00** Т/с «Айман - Шолпан» 12+
12:55 «Родная земля» (на татарском языке) 12+
13:30 «Татары» (на татарском языке) 12+
14:00, **01:40** Т/с «Зоя» 16+
15:00 «Путь» 12+
15:15 «Не от мира сего...» 12+
15:30 Документальный фильм 12+
16:45 «Дорога без опасности» 12+
17:00 Т/с «Грозовые камни» 6+
18:30 «Молодежная остановка» (на татарском языке) 12+
20:00 «Я» 16+
21:00, **03:30** «Точка опоры» (на татарском языке) 16+
22:00, **00:00** «Вызов 112» 16+
22:15 «Гостинчик для малышей» 0+
23:00, **00:10** Т/с «Мой нежно любимый детектив» 12+
01:15 «Видеоспорт» 12+
05:40 «Вечерние посиделки» 6+

«ANIMAL PLANET»

08:00, **19:00**, **02:00** Полиция Майами 16+
09:00, **17:00** Адская кошка 12+
10:00, **16:00** Аквариумный бизнес 12+
11:00, **21:00** Неизведанная Европа 12+
12:00, **00:00**, **05:30** На свободу с питбулем 12+
13:00 Земля снежного человека 12+
15:00 Доктор Ди 16+
18:00 Центр реабилитации Аманды 12+
20:00 Как вырастить волчат 12+
22:00, **03:00** На свободу с питбулем 16+
23:00, **03:50** Ремонт в приюте 12+
01:00, **04:40** Монстры внутри меня 16+

«РЕТРО»

08:00, **12:40**, **00:15** «Достояние Республики» 12+
10:05 М/ф «Коля, Оля и Архимед» 6+
10:25 М/ф «Комино» 6+
10:35, **02:30** Х/ф «Пикник у висячей скалы» 16+
14:35 Х/ф «Блеф» 16+
16:20, **20:00**, **04:25** Т/с «И это все о нем» 12+
18:50, **22:30** «Живая легенда» 12+
19:40 М/ф «Золушка» 0+
23:20 Х/ф «Дело темное» 16+

«DISCOVERY»

08:00, **16:00**, **22:00** Махинаторы 12+
09:00, **17:00**, **23:00**, **04:40** Крутой тюнинг 12+
10:00, **15:00**, **21:00** Как это устроено? 12+
11:00, **20:00**, **05:30** Охотник за антиквариатом 12+
12:00 Взгляд
13:00 Крутой Чед 12+
14:00, **03:50** Легендарные японские авто 12+
18:00 Разрушители легенд 16+
19:00 Реальные дальнобойщики 16+
00:00 Преступники Третьего рейха 16+
01:00 Битвы роботов 12+
02:00 Сквозь кротовую нору с Морганом Фрименом 12+
02:55 Музейные тайны 12+

«ДОМАШНИЙ»

06:30, **07:30**, **18:00**, **00:00** «6 кадров» 16+
06:50 «Удачная покупка» 16+
07:00, **12:40**, **02:20** Д/с «Понять. Простить» 16+
07:35 «По делам несовершеннолетних» 16+
08:35 «Давай разведемся!» 16+
09:35 «Тест на отцовство» 16+
10:40, **03:40** Т/с «Агенты справедливости» 16+
11:40, **02:50** Д/с «Реальная мистика» 16+
13:50 Х/ф «Мой» 16+
19:00 Х/ф «Чудо по расписанию» 16+
23:00 Т/с «Женский доктор 2» 16+
00:30 Т/с «Бальзаковский возраст, или Все мужики сво...» 16+

«ЗВЕЗДА»

06:00 «Сегодня утром»
08:10 «Военная приемка» 6+
09:00, **13:00**, **18:00**, **21:15** Новости
09:15, **10:05**, **13:15** Т/с «Ложь во спасение» 12+
10:00, **14:00** Военные новости
13:25, **14:05** Т/с «Военная разведка. Западный фронт» 16+
18:30 12+
18:50 Д/с «Бомбардировщики и штурмовики Второй мировой войны. Тактика боя» 12+
19:40 «Легенды армии с Александром Маршалом» 12+
20:25 «Улика из прошлого» 16+
21:25 «Открытый эфир» 12+
23:00 «Между тем» 12+
23:30 Т/с «Паршивые овцы» 16+
03:35 Х/ф «Меченый атом» 12+

«ДОМ КИНО»

06:00, **18:00** Т/с «Сваты» 16+
10:55 Х/ф «Вокзал для двоих» 0+
13:35 Х/ф «Курьер» 16+
15:10 Х/ф «Интердевочка» 16+
21:50 Т/с «Улицы разбитых фонарей» 16+
01:20 Х/ф «Непридуманная история» 12+
02:55 Х/ф «Неподсуден» 6+

«РУССКИЙ БЕСТСЕЛЛЕР»

06:00, **12:25**, **22:20** Т/с «Средство от смерти» 12+
09:15, **19:00** Т/с «Полнолуние» 12+
15:45, **01:35** Т/с «Пятая группа крови» 16+

«РУССКИЙ РОМАН»

06:40, **03:10** Х/ф «Дело судьи Карелиной» 12+
10:20 Х/ф «Не того поля ягода» 12+
14:05 Х/ф «Личное пространство» 12+
18:00 Х/ф «Невеста моего друга» 16+
20:00 Х/ф «Лекции для домохозяек» 12+
22:00 Х/ф «Ищу мужчину» 12+
01:35 Х/ф «Хочу замуж» 12+

«TV 1000»

08:10, **17:15** Х/ф «Малавита» 16+
10:20 Х/ф «Сфера» 16+
12:30 Х/ф «Малышка на миллион» 16+
15:15 Х/ф «Моя большая греческая свадьба 2» 16+
19:30 Х/ф «Паутина лжи» 16+
22:10 Х/ф «Бэтмен» 16+
00:55 Х/ф «Александр» 16+
04:15 Х/ф «Афера по-английски»
05:55 Х/ф «Гостья» 16+

«TV 1000 КИНО»

08:20 Х/ф «Мамы» 12+
10:25 Х/ф «Ирония любви» 16+
12:10 Х/ф «О чем молчат девушки» 12+
13:55 Х/ф «Я любить тебя буду, можно?» 12+
15:05 Х/ф «Контрибуция» 12+
18:20 Т/с «Парфюмерша» 12+
20:30 Х/ф «Огни большой деревни» 12+
22:20 Х/ф «Временные трудности» 12+
00:10 Х/ф «На крючке!» 16+
02:05 Х/ф «Стальная бабочка» 16+
04:15 Х/ф «Час пик» 16+

«ТВ 3»

06:00 Мультфильмы 0+
09:20, **17:35** Т/с «Слепая» 12+
11:00, **16:00** Д/с «Гадалка» 12+
12:00 «Не ври мне» 12+
15:00 «Мистические истории. Начало» 16+
18:40 Т/с «Следствие по телу» 16+
23:00 Х/ф «Робот по имени Чаппи»
01:30 Т/с «Элементарно» 16+

«КАРУСЕЛЬ»

05:00 «Ранние пташки» 0+
06:55, **07:30** «Пляс-класс» 0+
07:00 «С добрым утром, малыши!» 0+
07:40 М/с «Нелла - отважная принцесса» 0+
08:25 М/с «Пластилинки» 0+
08:35 М/с «Маленькое королевство Бена и Холли» 0+
09:20 «Лапы, морды и хвосты» 0+
09:40 М/ф «Оранжевое горлышко» 0+
10:05 М/ф «Лесные путешественники» 0+
10:30 М/с «Роботы-поезда» 0+
11:00 М/с «Суперкрылья. Джетт и его друзья» 0+
11:40 М/с «Машинки», «Малыши и летающие звери» 0+
12:15 М/с «Тобот Атлон» 6+
12:40 М/с «Трансформеры. Кибервселенная» 6+
13:00 М/с «Смешарики. Пинкод» 6+
14:00 Новости
14:10 М/с «Элвин и бурундуки» 6+
14:55 М/с «Супер4» 6+
15:40 М/с «Шаранавты. Герои космоса» 6+
16:05 М/с «Клуб Винкс» 6+
16:30 М/с «Подружки-супергерои» 6+
17:00 М/с «Барбоскины» 0+
18:10 М/с «Дружба - это чудо» 0+
19:00 М/с «Сказочный патруль» 6+
20:20 М/с «Деревяшки» 0+
20:30 «Спокойной ночи, малыши!» 0+
20:45 М/с «Лунтик и его друзья» 0+
22:00 М/с «Черепашки-ниндзя» 6+
22:25 М/с «Трансформеры. Роботы под прикрытием. Сила Гештальтов» 6+
22:50 М/с «Бен 10» 12+
23:15 М/с «Огги и тараканы» 6+
00:00 М/с «Зиг и Шарко» 6+
01:05 М/с «Висспер» 0+
02:05 М/с «Приключения Тайо» 0+
03:40 М/с «Смешарики» 0+

«ОХОТА И РЫБАЛКА»

08:00, **04:15** Нахлыст в Башкортостане 16+
08:30, **04:40** Кодекс охотника 16+
08:50 Морская подводная охота 16+
09:20, **05:25** Планета охотника 16+
09:55 Универсальная собака 16+
10:25 Нахлыст на разных широтах 12+
10:55, **14:05** Рыбный день 16+
11:25, **14:35** Кухня с Сержем Марковичем 12+
11:40, **14:50** Простые рецепты 12+
12:05, **18:20** Энциклопедия охоты 16+
12:40, **19:00** Нож-помощник 16+
13:00, **00:40** Я и моя собака 16+
13:35 Прибалтийский лосось 16+
15:05 Технология зимнего клева 12+
15:40 Поймай и сними 16+
16:10 Территория льда 16+
16:40 Рыболовные экспедиции в Норвегию 16+
17:10 Энциклопедия рыбалки 12+
17:45 Такая жизнь - охота с Сергеем Бешенцевым 16+
19:20 Мой мир - рыбалка 12+
19:55 По Якутии с Александром Борисовым 12+
20:25 Секреты «трудных» водоемов 12+
21:00 Тропа рыбака 12+
21:30 Две на одного 16+
21:45 Есть мнение 16+
22:05 Сам себе охотник 16+
22:35 Сезон охоты 16+
23:05 Егерский кордон 16+
23:35 Смертельный улов 16+
00:25 Привет, Малек! 6+
01:15 Фидерная ловля в нижнем Прикамье 16+
01:45 Под водой с ружьем 16+
02:10 Спиннинг на камских просторах 12+
02:45 Экстремальная рыбалка
03:30 Крылатые охотники 16+
03:45 На зарубежных водоемах 12+
04:55 Универсальный фидер 12+
05:55 Популярная охота 16+

«УСАДЬБА»

08:00, **04:20** Дачная энциклопедия 12+
08:30, **04:55** Легендарные братья-пекари 16+
09:20, **05:40** Тихая моя родина 12+
09:50 8 ошибок огородника 12+
10:05, **14:00**, **19:50** Вот блин! 12+
10:20 Сад своими руками 12+
10:50, **03:00** Дело в отделке 12+
11:20 Чай вдвоем 12+
11:45 Паштеты 12+
11:55 Милости просим 12+
12:25 Город-сад 12+
12:55 Беспокойное хозяйство 12+
13:30 Мастер 12+
14:20 Частный сектор 12+
14:50, **19:05**, **22:50** Чудеса, диковины и сокровища 12+
15:20 Фитоаптека 12+
15:50 Свечной заводик 12+
16:10 Преданья старины глубокой 12+
16:40 Прогулка по саду 12+
17:15 Мегабанщики 16+
17:45, **21:40** Секреты стиля 12+
18:15 Профпригодность 12+
18:50 Букварь дачника 12+
19:35 Кухня народов СССР 12+
20:05 Урожай на столе 12+
20:35 История усадеб 12+
21:05 Проект мечты 12+
22:05 Идите в баню 12+
22:20 Домашняя косметика! 12+
22:35 Баня - женского рода 12+
23:25 Сравнительный анализ 16+
23:55 Чужеземцы 12+
00:10 Садовые истории с Оливией АндриакО 12+
00:40 Усадьбы будущего 12+
01:15 Огород круглый год 12+
01:45 Дачный эксклюзив 16+
02:10 Топ-10 12+
02:40 Доктор Смузи 12+
03:25 Нескучный вечер 12+
03:40 Травовед 12+
03:55 Вокруг сыра 12+

УВАЖАЕМЫЕ ЧИТАТЕЛИ! ЗА ИЗМЕНЕНИЯ В ТЕЛЕПРОГРАММЕ РЕДАКЦИЯ ГАЗЕТЫ ОТВЕТСТВЕННОСТИ НЕ НЕСЕТ

«ПЕРВЫЙ»
05:00 «Доброе утро»
09:00, 12:00, 15:00, 18:00, 03:00 Новости
09:25 «Сегодня 6 марта. День начинается» 6+
09:55 «Модный приговор» 6+
10:55 «Жить здорово!» 16+
12:15, 17:00, 18:25 «Время покажет» 16+
13:55 «Наши люди» 16+
15:15 «Давай поженимся!» 16+
16:00, 03:40 «Мужское / Женское» 16+
18:50, 02:40, 03:05 «На самом деле» 16+
19:50 «Пусть говорят» 16+
21:00 «Время»
21:30 Т/с «Гадалка» 16+
22:30 «Эксклюзив» 16+
23:30 «Вечерний Ургант» 16+
00:00 «Михаил Жванецкий. Вам помочь или не мешать?» 16+
01:00 Т/с «Убойная сила» 16+

«РОССИЯ 1»
05:00, 09:25 «Утро России»
09:00, 11:00, 14:00, 17:00, 20:00 Вести
09:55 «О самом главном» 12+
11:45 «Судьба человека с Борисом Корчевниковым» 12+
12:50, 18:50 «60 Минут» 12+
14:45 «Кто против?» 12+
17:25 «Андрей Малахов. Прямой эфир» 16+
21:00 Т/с «Акушерка. Новая жизнь» 16+
23:25 «Вечер» 12+
02:00 Т/с «Каменская» 16+

«НТВ»
05:00, 06:05, 07:05, 08:05, 01:25 Т/с «Лесник» 16+
06:00, 07:00, 08:00, 10:00, 13:00, 16:00, 19:00, 00:00 «Сегодня»
09:00 Т/с «Мухтар. Новый след» 16+
10:20 Т/с «Морские дьяволы. Смерч» 16+
13:25 Обзор
14:00, 16:30 «Место встречи» 16+
17:15 «ДНК» 16+
18:15 «Основано на реальных событиях» 16+
19:50 Т/с «Чернов» 16+
23:00 Т/с «Морские дьяволы. Рубежи Родины» 16+
00:10 «ЧП. Расследование» 16+
00:45 «Захар Прилепин. Уроки русского» 12+

«СТС»
06:00 «Ералаш»
06:40 М/с «Команда Турбо» 0+
07:30 М/с «Три кота» 0+
07:45 М/с «Приключения Вуди и его друзей» 0+
08:30 М/с «Том и Джерри» 0+
09:00 «Уральские пельмени. Смехbook» 16+
09:30 Х/ф «Блондинка в законе» 12+
11:20 Т/с «Мамочки» 16+
15:35 Х/ф «Одиннадцать друзей Оушена» 16+
18:00 Т/с «Воронины» 16+
20:00 Т/с «Пекарь и красавица» 16+
21:00 Х/ф «Двенадцать друзей Оушена» 16+
23:35 Х/ф «Аферисты. Дик и Джейн развлекаются» 12+
01:15 Х/ф «Невезучие» 12+
02:55 М/ф «Приключения Тинтина. Тайна «Единорога» 12+

«РОССИЯ К»
06:30, 07:00, 07:30, 10:00, 15:00, 19:30, 23:45 Новости
06:35 «Пешком...» Москва Жолтовского
07:05, 20:05 «Правила жизни»
07:35 «Театральная летопись»
08:00 Т/с «Сита и Рама»
08:50 Х/ф «Под куполом цирка» 0+
10:15 «Наблюдатель»
11:10, 01:20 XX век
12:25, 18:40, 00:30 «Что делать?»
13:15 «Искусственный отбор»
14:00 Д/с «Первые в мире. Видеомагнитофон Понятова»
14:15 Фазиль Искандер
15:10 «Библейский сюжет»
15:40 «Сати. Нескучная классика...»
16:25, 22:20 Д/ф «Дом моделей»
16:55 Примадонны мировой оперной сцены
18:25 Д/ф «Грахты Амстердама. Золотой век Нидерландов»
19:45 «Главная роль»
20:30 «Спокойной ночи, малыши!»
20:45 Д/с «Вселенная Стивена Хокинга»
21:35 «Ваш Михаил Жванецкий»
22:50 Т/с «Медичи. Повелители Флоренции»
00:05 Д/с «Запечатленное время»
02:30 Д/ф «Германия. Замок Розенштайн»

«ТНТ» - «ЕВРАЗИЯ»
07:00, 14:00, 19:00 Новости
07:20, 14:20 ТК «Евразия». «Ищу тебя хозяин» 16+
07:30 «ТНТ. Best» 16+
09:00 «Дом-2. Lite» 16+
10:15 «Дом-2. Остров любви» 16+
11:30, 01:55 «Бородина против Бузовой» 16+
12:30, 01:05 «Спаси свою любовь» 16+
13:30, 14:30 «Универ. Новая общага» 16+
18:00 «Полицейский с Рублевки» 16+
19:20 ТК «Евразия». «Здравый смысл» 16+
20:00 «Год культуры» 16+
21:00 «Однажды в России» 16+
22:00 «Где логика?» 16+
23:00 «Дом-2. Город любви» 16+
00:00 «ДОМ-2. После заката» 16+
02:40 «Открытый микрофон» 16+

«РЕН-ТВ» - «ПТВ»
05:00, 09:00 «Территория заблуждений с Игорем Прокопенко» 16+
06:00, 11:00, 15:00 «Документальный проект» 16+
07:00, 08:30, 12:30, 16:30, 19:00, 19:30, 23:00 Новости
07:25, 12:50 ТК «ПТВ». «Ищу тебя хозяин» 16+
07:30, 14:00, 17:00, 22:20, 23:25 ПРЕМЬЕРА 16+
12:00, 16:00 «Информационная программа 112» 16+
13:00 «Загадки человечества с Олегом Шишкиным» 16+
19:20 ТК «ПТВ». «Здравый смысл» 16+
20:00 Х/ф «Знамение» 16+
00:30 Х/ф «Конченая»
02:10 «Самые шокирующие гипотезы» 16+
03:00 «Тайны Чапман» 16+

«ЧЕ»
06:00, 12:00 «КВН. Высший балл» 16+
06:50, 07:30, 08:10, 20:30, 00:00 Дорожные войны
07:50 «Удачная покупка» 16+
13:00 «Идеальный ужин» 16+
15:00 «Утилизатор» 12+
15:30, 00:15 Т/с «Отпуск по ранению» 16+
19:20 «Улетное видео» 16+
22:00 «Решала» 16+
23:00 «+100500» 18+
03:30 Т/с «Родина» 16+

«ПЯТНИЦА»
05:00 Большие чувства 16+
05:20 Орел и решка 16+
07:00 Школа доктора Комаровского 12+
07:30 Утро Пятницы 16+
09:30 Т/с «Зачарованные» 16+
12:00 На ножах 16+
20:00, 23:00 Мир наизнанку 16+
22:00 Руссо-латино 16+
00:10 Пятница News 16+
00:50 Т/с «Изумрудный город» 16+

«ТВЦ»
06:00 «Настроение»
08:05 «Доктор И...» 16+
08:40 Х/ф «Человек-амфибия» 0+
10:35 Д/ф «Вертинские. Наследство Короля» 12+
11:30, 14:30, 19:40, 22:00, 00:00 События 16+
11:50 Т/с «Чисто английское убийство» 12+
13:40 «Мой герой. Сергей Степанченко» 12+
14:50 «Город новостей» 16+
15:05, 02:30 Т/с «Анна-детективъ» 12+
16:55 «Естественный отбор» 12+
17:45 Т/с «Бабье лето» 16+
20:00 «Петровка, 38»
20:20 «Право голоса» 16+
22:30 «Линия защиты» 16+
23:05 «Девяностые. Горько!» 16+
00:35 «Прощание. Евгений Осин» 16+
01:25 Д/ф «Мэрилин Монро и ее последняя любовь» 12+

«5 КАНАЛ»
05:00, 09:00, 13:00, 18:30, 00:00, 03:20 Известия
05:30, 13:25 Т/с «Ярость» 16+
09:25 Х/ф «Не покидай меня» 12+
19:00, 00:25 Т/с «След» 16+
01:10, 03:30 Т/с «Детективы» 16+

«МАТЧ»
06:00, 07:00, 08:00, 19:30, 20:30, 02:55 «НОВОСТИ. Екатеринбург» 16+
06:20, 07:20, 08:20, 19:50, 20:50 «Прогноз погоды» 0+
06:25, 07:30, 18:55, 03:15 «ИНТЕРВЬЮ» 16+
06:45, 20:15, 03:35 «СМОТРЕТЬВСЕМ» 16+
07:25 «Вести настольного тенниса» 0+
07:50 «Технологии комфорта» 16+
08:30, 23:55 Дневник Универсиады 12+
08:50, 10:15, 13:55, 16:50, 22:55, 00:15 Новости
08:55, 12:00 Зимняя Универсиада - 2019 г. Биатлон
10:25 Зимняя Универсиада - 2019 г. Лыжный спорт
13:10 Зимняя Универсиада - 2019 г. Фигурное катание
14:00 Футбол 0+
16:00, 23:00 Все на Матч! Прямой эфир
16:55 Зимняя Универсиада - 2019 г. Хоккей с мячом
19:15 «Патрульный участок» 16+
19:55 «Футбольное обозрение Урала» 0+
20:05 «Автопews» 16+
20:55, 00:50 Футбол
00:20 Все на футбол!
03:55 Церемония вручения премий Мировой академии спорта «Лауреус» 0+

«ОТВ»
06:00, 12:30, 21:20, 01:25 Новости
07:00, 07:55, 11:00, 11:35, 12:25, 13:50, 16:55 «Погода на «ОТВ» 6+
07:05, 09:00, 16:30, 23:20 Д/ф «Сделано в СССР» 12+
07:30, 11:15 М/с «Маша и Медведь» 0+
08:00 «Утренний экспресс»
09:30, 17:20 Х/ф «Капкан для Золушки» 16+
11:05 М/с «Джинглики» 0+
11:40, 13:30, 23:00, 01:05 «Патрульный участок» 16+
12:00, 00:40 «О личном и наличном» 12+
13:55 Х/ф «Поздняя встреча» 12+
15:20 Х/ф «Миг удачи» 12+
17:00, 22:50, 02:50 «События. Акцент с Евгением Ениным» 16+
17:10 «Поехали по Уралу» 12+
19:00 Хоккей
22:20, 02:25 «События» 16+
03:00 «Жара в Вегасе» 12+

«ТНВ»
07:00 «Шоу Джавида» (на татарском языке) 16+
07:50, 10:00, 16:30, 20:30, 21:30, 22:30, 23:30 Новости
08:00, 04:00 «Манзара» (Панорама) 6+
10:10 «Здравствуйте!» 12+
11:00, 02:30 Т/с «Ключи» 12+
12:00, 19:00 Т/с «Айман - Шолпан» 12+
12:55 Ретро-концерт 0+
13:30 «Татары» (на татарском языке) 12+
14:00, 01:40 Т/с «Зоя» 16+
15:00 «Каравай» 6+
15:30 Документальный фильм 12+
16:00 «Секреты татарской кухни» 12+
16:45 Мультфильмы 0+
17:00 Т/с «Грозовые камни» 6+
18:30 «Литературное наследие» 12+
20:00 «Адам и Ева» (на татарском языке) 6+
21:00 «Точка опоры» (на татарском языке) 16+
22:00, 00:00 «Вызов 112» 16+
22:15 «Гостинчик для малышей» 0+
23:00, 00:10 Х/ф «Двенадцатая ночь» 0+
01:15 «Видеоспорт» 12+
03:30 «Точка опоры» (на татарском языке) 6+
05:40 «Вечерние посиделки» 6+

«ANIMAL PLANET»
08:00, 19:00, 02:00 Полиция Майами 16+
09:00, 14:00, 17:00 Адская кошка 12+
10:00, 16:00, 22:00, 03:00 Аквариумный бизнес 12+
11:00, 21:00 Неизведанная Европа 12+
12:00 На свободу с питбулем 12+
13:00, 00:00, 05:30 На свободу с питбулем 16+
15:00 Доктор Ди 16+
18:00 Ремонт в приюте 12+
20:00 В поисках королевской кобры 12+
23:00, 03:50 Невероятные бассейны 12+
01:00, 04:40 Монстры внутри меня 16+

«РЕТРО»
08:00, 11:00, 15:30, 00:10, 04:15 Т/с «И это все о нем» 12+
09:10, 18:50, 23:20, 03:30 Х/ф «Дело темное» 16+
09:55 М/ф «Кот в сапогах» 0+
10:10 М/ф «Кот, который гулял сам по себе» 0+
10:35 М/ф «Кот, который умел петь» 0+
10:45 М/ф «Мой друг зонтик» 6+
12:15 «Достояние Республики» 12+
14:30 М/ф «Коля, Оля и Архимед» 6+
14:55 М/ф «Комино» 6+
15:05 М/ф «Королевские зайцы» 0+
18:00, 22:25, 02:40 «Живая легенда» 12+
19:40 «Киноистории» 12+
20:00 Т/с «В поисках капитана Гранта» 12+

«DISCOVERY»
08:00, 16:00, 22:00 Махинаторы 12+
09:00, 17:00, 23:00, 04:40 Крутой тюнинг 12+
10:00, 15:00, 21:00 Как это устроено? 12+
11:00 Охотник за антиквариатом 12+
12:00 Загадочные исчезновения 12+
13:00 Музейные тайны 12+
14:00, 03:50 Преступники Третьего рейха 16+
18:00 Разрушители легенд 16+
19:00 Реальные дальнобойщики 16+
20:00, 05:30 Охотники за старьем 16+
00:00 НАСА 12+
01:00 Битвы роботов 12+
02:00 Сквозь кротовую нору с Морганом Фрименом 12+
02:55 Взгляд

«ДОМАШНИЙ»
06:30, 07:30, 18:00, 23:55 «6 кадров» 16+
06:50 «Удачная покупка» 16+
07:00, 12:50, 02:25 Д/с «Понять. Простить» 16+
07:50 «По делам несовершеннолетних» 16+
08:50 «Давай разведемся!» 16+
09:50 «Тест на отцовство» 16+
10:55, 03:40 Т/с «Агенты справедливости» 16+
11:50, 02:55 Д/с «Реальная мистика» 16+
14:00 Х/ф «Мелодия любви» 16+
19:00 Х/ф «Дальше любовь» 16+
22:55 Т/с «Женский доктор 2» 16+
00:30 Т/с «Бальзаковский возраст, или Все мужики сво...» 16+

«ЗВЕЗДА»
06:00 «Сегодня утром»
08:10 «Военная приемка» 6+
09:00, 13:00, 18:00, 21:15 Новости
09:15, 18:30 12+
09:35, 10:05 Х/ф «22 минуты» 12+
10:00, 14:00 Военные новости
11:25, 13:15, 14:05 Т/с «Офицерские жены» 16+
18:50 Д/с «Бомбардировщики и штурмовики Второй мировой войны. Стратегическая дубинка» 12+
19:40 «Последний день» 12+
20:25 Д/с «Секретная папка» 12+
21:25 «Открытый эфир» 12+
23:00 «Между тем» 12+
23:30 Т/с «Ложь во спасение» 12+
03:10 Х/ф «Единственная...» 0+

«ДОМ КИНО»
06:00, 18:00 Т/с «Сваты» 16+
10:00 Х/ф «Мимино» 12+
11:50 Х/ф «На Дерибасовской хорошая погода, или На Брайтон-Бич опять идут дожди» 16+
13:35 Х/ф «Особенности национальной охоты» 12+
15:25 Х/ф «Ширли-мырли» 12+
21:50 Т/с «Улицы разбитых фонарей» 16+
01:20 Х/ф «Позови меня в даль светлую» 12+
03:00 Х/ф «Комедия давно минувших дней» 6+

«РУССКИЙ БЕСТСЕЛЛЕР»
09:15, 19:00 Т/с «Полнолуние» 12+
12:25, 22:20 Т/с «Средство от смерти» 12+
15:45, 01:30 Т/с «Пятая группа крови» 16+

«РУССКИЙ РОМАН»
06:25 Х/ф «Не того поля ягода» 12+
10:10 Х/ф «Личное пространство» 12+
14:05 Х/ф «Невеста моего друга» 16+
16:00 Х/ф «Лекции для домохозяек» 12+
18:00 Х/ф «Ищу мужчину» 12+
21:30 Х/ф «Старшая жена» 12+
00:55 Х/ф «Дело судьи Карелиной» 12+

«TV 1000»
08:10, 19:35 Х/ф «Анна Каренина»
10:45 Х/ф «Александр» 16+
14:10 Х/ф «Бэтмен» 16+
17:00 Х/ф «Гостья» 16+
22:10 Х/ф «Игра Эндера» 12+
00:30 Х/ф «Голая правда» 16+
02:20 Х/ф «Чужая страна» 0+
04:25 Х/ф «Последствия» 16+

«TV 1000 КИНО»
08:20 Х/ф «На крючке!» 16+
10:15 Х/ф «Временные трудности» 12+
12:10 Х/ф «Стальная бабочка» 16+
14:20 Х/ф «Завтрак у папы» 12+
16:20 Х/ф «Мифы» 16+
18:20 Т/с «Парфюмерша» 12+
20:10 Х/ф «Час пик» 16+
22:20 Х/ф «Служебный роман. Наше время» 16+
00:10 Х/ф «Притяжение» 12+
02:25 Х/ф «За гранью реальности» 16+
04:30 Х/ф «СуперБобровы» 12+

«ТВ 3»
06:00 Мультфильмы 0+
09:20, 17:35 Т/с «Слепая» 12+
11:00, 16:00 Д/с «Гадалка» 12+
12:00 «Не ври мне» 12+
15:00 «Мистические истории. Начало» 16+
18:40 Т/с «Следствие по телу» 16+
23:00 Х/ф «Страх» 16+
01:00 Т/с «Твин Пикс» 16+

«КАРУСЕЛЬ»
05:00 «Ранние пташки» 0+
06:55, 07:30 «Пляс-класс» 0+
07:00 «С добрым утром, малыши!» 0+
07:40 М/с «Нелла - отважная принцесса» 0+
08:25 М/с «Пластилинки» 0+
08:35 М/с «Маленькое королевство Бена и Холли» 0+
09:20 «Микроистория» 0+
09:25 «В мире животных» 0+
09:50 М/ф «Дядя Степа - милиционер» 0+
10:10 М/ф «Верните Рекса» 0+
10:30 М/с «Роботы-поезда» 0+
11:00 М/с «Суперкрылья. Джетт и его друзья» 0+
11:40 М/с «Машинки», «Малыши и летающие звери» 0+
12:15 М/с «Тобот Атлон» 6+
12:40 М/с «Трансформеры. Кибервселенная» 6+
13:00 М/с «Смешарики. Пинкод» 6+
14:00 Новости
14:10 М/с «Элвин и бурундуки» 6+
14:55 М/с «Супер4» 6+
15:40 М/с «Шаранавты. Герои космоса» 6+
16:05 М/с «Клуб Винкс» 6+
16:30 М/с «Подружки-супергерои» 6+
17:00 М/с «Барбоскины» 0+
18:10 М/с «Дружба - это чудо» 0+
19:00 М/с «Сказочный патруль» 6+
20:20 М/с «Деревяшки» 0+
20:30 «Спокойной ночи, малыши!» 0+
20:45 М/с «Лунтик и его друзья» 0+
22:00 М/с «Черепашки-ниндзя» 6+
22:25 М/с «Трансформеры. Роботы под прикрытием. Сила Гештальтов» 6+
22:50 М/с «Бен 10» 12+
23:15 М/с «Огги и тараканы» 6+
00:00 М/с «Зиг и Шарко» 6+
01:05 М/с «Висспер» 0+
02:05 М/с «Приключения Тайо» 0+
03:40 М/с «Смешарики» 0+

«ОХОТА И РЫБАЛКА»
08:00, 04:05 Прибалтийский лосось 16+
08:30, 04:30 Технология зимнего клева 12+
09:00, 05:00 Поймай и сними 16+
09:30, 05:25 Территория льда 16+
10:00 Рыболовные экспедиции в Норвегию 16+
10:30 Энциклопедия рыбалки 12+
11:00, 14:15 Рыбный день 16+
11:35, 14:45 Кухня с Сержем Марковичем 12+
11:45, 15:00 Простые рецепты 12+
12:10, 18:20 Энциклопедия охоты 16+
12:45, 19:00 Нож-помощник 16+
13:05, 00:45 Охота 16+
13:40 Такая жизнь - охота с Сергеем Бешенцевым 16+
15:15 Мой мир - рыбалка 12+
15:45 Охотничьи меридианы 16+
16:20 По Якутии с Александром Борисовым 12+
16:55 Секреты «трудных» водоемов 12+
17:30 Тропа рыбака 12+
18:00 Две на одного 16+
19:20 Сам себе охотник 16+
19:55 Егерский кордон 16+
20:25 Смертельный улов 16+
21:15 Привет, Малек! 6+
21:30 Спиннинг сегодня 16+
22:00 Под водой с ружьем 16+
22:30 Спиннинг на камских просторах 12+
23:05 Экстремальная рыбалка
23:55 Крылатые охотники 16+
00:15 На зарубежных водоемах 12+
01:20 Нахлыст в Башкортостане 16+
01:50 Кодекс охотника 16+
02:10 Нахлыст 12+
02:40 Планета охотника 16+
03:10 Универсальная собака 16+
03:40 Нахлыст на разных широтах 12+
05:55 Популярная охота 16+

«УСАДЬБА»
08:00, 04:20 Милости просим 12+
08:30, 04:45 Город-сад 12+
08:55, 05:15 Беспокойное хозяйство 12+
09:25, 05:45 Мастер 12+
09:55, 14:05, 19:50 Вот блин! 12+
10:10 Частный сектор 12+
10:40, 14:55, 22:55 Чудеса, диковины и сокровища 12+
11:10 Фитоаптека 12+
11:45 Свечной заводик 12+
11:55 Преданья старины глубокой 12+
12:25 Прогулка по саду 12+
13:00 Мегабанщики 16+
13:35, 17:45 Секреты стиля 12+
14:20 Профпригодность 12+
15:25 Безопасность 12+
15:55 Кухня народов СССР 12+
16:10 Урожай на столе 12+
16:40 История усадеб 12+
17:10 Проект мечты 12+
18:15 Идите в баню 12+
18:25 Домашняя косметика! 12+
18:45 Баня - женского рода 12+
19:00 Сравнительный анализ 16+
19:30 Чужеземцы 12+
20:10 Садовые истории с Оливией АндриакО 12+
20:40 Садовый доктор 12+
20:55 Здоровый сад 12+
21:10 Сельские профессии 12+
21:40 Дачный эксклюзив 16+
22:10 Топ-10 12+
22:40 Инструменты 12+
23:25 Нескучный вечер 12+
23:40 Травовед 12+

Знаком возрастного ограничения не отмечены телепередачи, транслируемые в эфире без предварительной записи или являющиеся информационной продукцией, имеющей значительную историческую, художественную или иную культурную ценность для общества или предназначенные для детей, не достигших возраста 6 лет. 6+ - передачи для зрителей старше 6 лет, 12+ - для зрителей старше 12 лет, 16+ - для зрителей старше 16 лет, 18+ - для зрителей старше 18 лет.

«ПЕРВЫЙ»
05:00 «Доброе утро»
09:00, **12:00**, **15:00**, **18:00** Новости
09:25 «Сегодня 7 марта. День начинается» 6+
09:55 «Модный приговор» 6+
10:55 «Жить здорово!» 16+
12:15, **17:00**, **18:25** «Время покажет» 16+
13:55 «Наши люди» 16+
15:15 «Давай поженимся!» 16+
16:00 «Мужское / Женское» 16+
18:50 «Человек и закон» 16+
19:55 «Поле чудес»
21:00 «Время»
21:30 «Голос. Дети». Новый сезон 0+
23:20 «Вечерний Ургант» 16+
00:15 Д/ф «Я - Хит Леджер» 12+
02:00 Х/ф «Борсалино и компания» 0+

«РОССИЯ 1»
05:00, **09:25** «Утро России»
09:00, **11:00**, **14:00**, **17:00**, **20:00** Вести
09:55 «О самом главном» 12+
11:45 «Судьба человека с Борисом Корчевниковым» 12+
12:50, **18:50** «60 Минут» 12+
14:45 «Кто против?» 12+
17:25 «Андрей Малахов. Прямой эфир» 16+
21:00 Т/с «Акушерка. Новая жизнь» 16+
23:25 «Юбилейный вечер Михаила Жванецкого» 16+
01:40 Х/ф «Во саду ли, в огороде» 12+

«НТВ»
05:05, **06:05**, **07:05**, **08:05** Т/с «Лесник» 16+
06:00, **07:00**, **08:00**, **10:00**, **13:00**, **16:00**, **19:00** «Сегодня»
09:00 Т/с «Мухтар. Новый след» 16+
10:20 Т/с «Морские дьяволы. Смерч» 16+
13:25 Обзор
14:00, **16:30** «Место встречи» 16+
17:15 «ДНК» 16+
18:15 «Основано на реальных событиях» 16+
19:50 Т/с «Чернов» 16+
23:00 Т/с «Морские дьяволы. Рубежи Родины» 16+
00:00 «Квартирник НТВ у Маргулиса» 16+
01:20 «Дачный ответ» 0+
02:25 «Квартирный вопрос» 0+
03:30 Х/ф «Блондинка за углом» 0+

«СТС»
06:00 «Ералаш»
06:40 М/с «Команда Турбо» 0+
07:30 М/с «Три кота» 0+
07:45 М/с «Приключения Вуди и его друзей» 0+
08:30 М/с «Том и Джерри» 0+
09:00 «Уральские пельмени. Смехbook» 16+
09:30 Х/ф «Аферисты. Дик и Джейн развлекаются» 12+
11:20 Т/с «Мамочки» 16+
15:30 Х/ф «Двенадцать друзей Оушена» 16+
18:00 Т/с «Воронины» 16+
20:00 Т/с «Пекарь и красавица» 16+
21:00 Х/ф «Девять жизней» 16+
22:50 Х/ф «Цыпочка» 16+
00:50 М/ф «Приключения Тинтина. Тайна «Единорога» 12+
02:40 Х/ф «Срочно выйду замуж» 16+

«РОССИЯ К»
06:30, **07:00**, **07:30**, **10:00**, **15:00**, **19:30**, **23:45** Новости
06:35 «Пешком...» Москва Щусева
07:05, **20:05** «Правила жизни»
07:35 «Театральная летопись»
08:00 Т/с «Сита и Рама» 16+
08:50 Х/ф «Под куполом цирка» 0+
10:15 «Наблюдатель»
11:10, **01:40** XX век
12:15 Д/ф «Германия. Замок Розенштайн»
12:45 Т/ф «Серебряный век» 16+
15:10 Моя любовь - Россия! «Золото сарматов»
15:40 «2 Верник 2»
16:35, **22:20** Д/ф «Дом моделей»
17:00 Примадонны мировой оперной сцены
19:00 «Смехоностальгия»
19:45 «Главная роль»
20:30 «Спокойной ночи, малыши!»
20:45 Д/с «Вселенная Стивена Хокинга»
21:35 «Энигма. Тимофей Кулябин»
22:50 Т/с «Медичи. Повелители Флоренции»
00:05 Х/ф «Мадемуазель Нитуш» 0+
02:40 Д/ф «Грахты Амстердама. Золотой век Нидерландов»

«ТНТ» - «ЕВРАЗИЯ»
07:00, **14:00**, **19:00** Новости
07:20, **14:20** ТК «Евразия». «Здравый смысл» 16+
07:30 «ТНТ. Best» 16+
09:00 «Дом-2. Lite» 16+
10:15 «Дом-2. Остров любви» 16+
11:30, **01:45** «Бородина против Бузовой» 16+
12:30, **01:00** «Спаси свою любовь» 16+
13:30, **14:30** «Универ. Новая общага» 16+
17:20 «Полицейский с Рублевки» 16+
19:20 ТК «Евразия». «Апельсин» 16+
20:00 «Год культуры» 16+
21:00 «Шоу «Студия Союз» 16+
22:00 «Импровизация» 16+
23:00 «Дом-2. Город любви» 16+
00:00 «ДОМ-2. После заката» 16+
02:30 «ТНТ-Club» 16+
02:35 «Открытый микрофон» 16+

«РЕН-ТВ» - «ПТВ»
05:00 «Территория заблуждений с Игорем Прокопенко» 16+
06:00, **09:00** «Документальный проект» 16+
07:00, **08:30**, **12:30**, **16:30**, **19:00**, **19:30** Новости
07:20, **12:50** ТК «ПТВ». «Здравый смысл» 16+
07:30, **17:00**, **20:00** ПРЕМЬЕРА 16+
12:00 ТК «ПТВ». «Тайное становится явным» 16+
13:00 «Загадки человечества с Олегом Шишкиным» 16+
14:00 «Засекреченные списки» Документальный спецпроект 16+
16:00 «Информационная программа 112» 16+
19:20 ТК «ПТВ». «Апельсин» 16+
23:00 «Глупота по-американски» 16+
00:50 «Доктор Задор» 16+
02:40 Х/ф «ДМБ» 16+

«ЧЕ»
06:00, **12:00** «КВН. Высший балл» 16+
06:50, **07:30**, **08:10** Дорожные войны
07:50 «Удачная покупка» 16+
13:00 «Идеальный ужин» 16+
15:00 «Утилизатор» 12+
15:30 «Супершеф» 16+
18:30 «Рюкзак» 16+
19:30 Х/ф «Любовь-морковь» 12+
21:40 Х/ф «Любовь-морковь 2» 12+
23:50 Х/ф «Любовь-морковь 3» 12+
01:50 Фестиваль Авторадио «Дискотека Восьмидесятых» 16+

«ПЯТНИЦА»
05:00 Большие чувства 16+
05:20, **11:00** Орел и решка 16+
07:00 Школа доктора Комаровского 12+
07:30 Утро Пятницы 16+
09:30 Т/с «Зачарованные» 16+
19:00 Х/ф «Горько!» 16+
21:00 Х/ф «Горько! 2» 16+
23:00 Х/ф «Блокбастер» 16+
00:40 Пятница News 16+
01:10 Х/ф «Суперплохие» 16+
02:30 Опасные гастроли 16+

«ТВЦ»
06:00 «Настроение»
08:00 «Доктор И...» 16+
08:35 Х/ф «Взрослые дети» 12+
10:00 Х/ф «Улица полна неожиданностей» 0+
11:30, **14:30**, **19:40**, **22:00** События 16+
11:50 Т/с «Чисто английское убийство» 12+
13:40 «Мой герой. Юлия Савичева» 12+
14:50 «Город новостей» 16+
15:05 Т/с «Анна-детективъ» 12+
16:55 «Естественный отбор» 12+
17:45 Т/с «Бабье лето» 16+
20:00 «Петровка, 38»
20:20 «Право голоса» 16+
22:30 «Приют комедиантов» 12+
00:25 Д/ф «Алла Демидова. Сбылось - не сбылось» 12+
01:20 Х/ф «Отель последней надежды» 12+

«5 КАНАЛ»
05:00, **09:00**, **13:00**, **18:30**, **00:00**, **03:20** Известия
05:20 Т/с «Ярость» 16+
07:40 «День ангела» 0+
08:05, **09:25** Х/ф «Классик» 12+
10:30, **13:25** Т/с «Стражи Отчизны» 16+
19:00, **00:25** Т/с «След» 16+
01:10, **03:30** Т/с «Детективы» 16+

«МАТЧ»
06:10, **18:50** «ИНТЕРВЬЮ» 16+
06:30, **10:10**, **10:50**, **18:45**, **19:25** «Прогноз погоды» 0+
06:35, **09:50**, **19:30**, **02:55** «НОВОСТИ. Екатеринбург» 16+
06:55 Прыжки в воду
08:45, **14:50** Новости
08:55, **12:00** Зимняя Универсиада - 2019 г. Биатлон
10:15 «Футбольное обозрение Урала» 0+
10:25, **19:20** «Технологии комфорта» 16+
10:35, **19:10** «Автопews» 16+
10:55 Зимняя Универсиада - 2019 г. Горнолыжный спорт
12:50, **16:30**, **03:30** Футбол 0+
14:55 Зимняя Универсиада - 2019 г. Фигурное катание
15:55 Все на Матч! Прямой эфир
18:30 «Патрульный участок» 16+
19:50 Биатлон
21:50 «Баскетбольные дневники УГМК» 0+
22:15 Футбол

«ОТВ»
06:00, **12:30**, **17:00**, **21:00** Новости
07:00, **07:55**, **11:00**, **11:35**, **12:25**, **13:50**, **14:55**, **16:55** «Погода на «ОТВ» 6+
07:05, **09:00**, **16:30** Д/ф «Сделано в СССР» 12+
07:30, **11:15** М/с «Маша и Медведь» 0+
08:00 «Утренний экспресс»
09:30 Х/ф «Капкан для Золушки» 16+
11:05 М/с «Джинглики» 0+
11:40, **13:30**, **22:40**, **01:10** «Патрульный участок» 16+
12:00, **13:55** «Парламентское время» 16+
12:15 «Обзорная экскурсия» 6+
15:00 Х/ф «Связь времен» 12+
17:10, **02:50** «Кабинет министров» 16+
17:20 Праздничный концерт 12+
19:00 Информационное шоу «События. Итоги дня»
20:05 «События. Спорт»
20:30 «События»
22:00, **02:25** «События» 16+
22:30 «События. Акцент с Евгением Ениным» 16+
23:00 Х/ф «Солдат Джейн» 16+
01:30 Ночь в Филармонии 0+
03:00 Информационное шоу «События. Итоги дня» 16+

«ТНВ»
07:00 «Головоломка» (на татарском языке) 6+
07:50, **10:00**, **16:30**, **20:30**, **21:30**, **22:30**, **23:30** Новости
08:00, **04:00** «Манзара» (Панорама) 6+
10:10 «Здравствуйте!» 12+
11:00, **02:25** Т/с «Ключи» 12+
12:00, **19:00** Т/с «Айман - Шолпан» 12+
12:55 «Соотечественники» 12+
13:30 «Татары» (на татарском языке) 12+
14:00, **01:30** Т/с «Зоя» 16+
15:00 «Каравай» 6+
15:30 Документальный фильм 12+
16:45 Мультфильмы 0+
17:00 Т/с «Грозовые камни» 6+
18:30 «Автомомбиль» 12+
20:00 «Путник» (на татарском языке) 6+
21:00, **03:30** «Точка опоры» (на татарском языке) 16+
22:00, **00:00** «Вызов 112» 16+
22:15 «Гостинчик для малышей» 0+
23:00, **00:10** Х/ф «Двенадцатая ночь» 0+
05:40 «Вечерние посиделки» 6+

«ANIMAL PLANET»
08:00, **19:00**, **02:00** Полиция Майами 16+
09:00, **17:00** Адская кошка 12+
10:00, **13:00**, **16:00** Аквариумный бизнес 12+
11:00, **21:00** Неизведанная Европа 12+
12:00, **00:00**, **05:30** На свободу с питбулем 16+
14:00 Ремонт в приюте 12+
15:00 Доктор Ди 16+
18:00 Невероятные бассейны 12+
20:00 Как вырастить белого медведя 12+
22:00, **03:00** Заповедная Аляска 12+
23:00, **03:50** Дикие нравы Норт Вудса 16+
01:00, **04:40** Монстры внутри меня 16+

«РЕТРО»
08:00, **10:55**, **00:05** Т/с «И это все о нем» 12+
09:10, **18:15**, **23:15**, **03:25** Х/ф «Дело темное» 16+
09:55 М/ф «Кто поедет на выставку?» 6+
10:10 М/ф «Матч-реванш» 6+
10:35 М/ф «Межа» 6+
12:10 Х/ф «Блеф» 16+
13:55 М/ф «Кот в сапогах» 0+
14:15 М/ф «Кот, который гулял сам по себе» 0+
14:35 М/ф «Кот, который умел петь» 0+
14:45 М/ф «Мой друг зонтик» 6+
14:55, **20:00**, **04:10** Т/с «В поисках капитана Гранта» 12+
17:25, **22:25**, **02:40** «Живая легенда» 12+
19:10 Д/ф «Суворов. Альпийский поход» 12+

«DISCOVERY»
08:00, **16:00**, **22:00** Махинаторы 12+
09:00, **17:00**, **23:00**, **04:40** Крутой тюнинг 12+
10:00, **15:00**, **21:00** Как это устроено? 12+
11:00, **20:00**, **05:30** Охотники за старьем 16+
12:00 Не пытайтесь повторить 16+
13:00, **18:00** Разрушители легенд 16+
14:00, **03:50** НАСА 12+
19:00 Реальные дальнобойщики 16+
00:00 Золотая лихорадка 16+
01:00 Битвы роботов 12+
02:00 Сквозь кротовую нору с Морганом Фрименом 12+
02:55 Крутой Чед 12+

«ДОМАШНИЙ»
06:30, **07:30**, **18:00**, **00:00** «6 кадров» 16+
06:50 «Удачная покупка» 16+
07:00, **12:55**, **03:15** Д/с «Понять. Простить» 16+
07:55 «По делам несовершеннолетних» 16+
08:55 «Давай разведемся!» 16+
09:55 «Тест на отцовство» 16+
11:00 Т/с «Агенты справедливости» 16+
11:55, **03:45** Д/с «Реальная мистика» 16+
14:05 Х/ф «Дальше любовь» 16+
19:00 Х/ф «Выйти замуж за генерала» 16+
23:00 Т/с «Женский доктор 2» 16+
00:30 Т/с «Бальзаковский возраст, или Все мужики сво...» 16+

«ЗВЕЗДА»
06:00 «Сегодня утром»
08:10 «Военная приемка» 6+
09:00, **13:00**, **18:00**, **21:15** Новости
09:15, **18:30** 12+
09:35, **10:05** Х/ф «Родина или смерть» 12+
10:00, **14:00** Военные новости
11:25, **13:15**, **14:05** Т/с «Офицерские жены» 16+
18:50 Д/с «Бомбардировщики и штурмовики Второй мировой войны. С прицелом на будущее» 12+
19:40 «Легенды космоса» 6+
20:25 «Код доступа» 12+
21:25 «Открытый эфир» 12+
23:00 «Между тем» 12+
23:30 Х/ф «Бармен из «Золотого якоря» 12+
01:10 Х/ф «22 минуты» 12+
02:40 Х/ф «Двенадцатая ночь» 0+

«ДОМ КИНО»
06:00, **18:00** Т/с «Сваты» 16+
09:40 Х/ф «Тридцать три» 12+
11:05 Х/ф «Неподдающиеся» 6+
12:35 Х/ф «Мой младший брат» 12+
14:30 Х/ф «Будьте моим мужем» 6+
16:10 Х/ф «Невероятные приключения итальянцев в России» 0+
21:50 Т/с «Улицы разбитых фонарей» 16+
01:25 Х/ф «Про Любоff» 16+
03:25 Х/ф «Визит вежливости» 12+

«РУССКИЙ БЕСТСЕЛЛЕР»
09:10, **19:00** Т/с «Полнолуние» 12+
12:25, **22:20** Т/с «Средство от смерти» 12+
15:45, **01:35** Т/с «Пятая группа крови» 16+

«РУССКИЙ РОМАН»
07:20 Х/ф «Личное пространство» 12+
11:15 Х/ф «Невеста моего друга» 16+
13:10 Х/ф «Полный контакт» 16+
14:30 Х/ф «Ищу мужчину» 12+
18:00 Х/ф «Старшая жена» 12+
21:30 Х/ф «Три счастливых женщины» 12+
00:45 Х/ф «Не того поля ягода» 12+

«TV 1000»
08:10, **20:00** Х/ф «Доспехи бога» 12+
10:20 Х/ф «Голая правда» 16+
12:20 Х/ф «Паутина лжи» 16+
15:00 Х/ф «Игра Эндера» 12+
17:30 Х/ф «Мой парень - псих» 16+
22:10 Х/ф «Осторожно, двери закрываются!» 16+
00:05 Х/ф «12 лет рабства» 16+
02:35 Х/ф «Моя девушка - монстр» 16+
04:35 Х/ф «Немыслимое» 16+

«TV 1000 КИНО»
08:20 Х/ф «Притяжение» 12+
10:35 Х/ф «Служебный роман. Наше время» 16+
12:20 Х/ф «За гранью реальности» 16+
14:20 Х/ф «Помню - не помню!» 12+
15:50 Х/ф «Орда» 16+
18:20 Т/с «Парфюмерша 2» 12+
20:20 Х/ф «СуперБобровы» 12+
22:20 Х/ф «Счастья! Здоровья!» 16+
00:10 Х/ф «Одной левой» 12+
02:00 Х/ф «Ты у меня одна» 16+
04:05 Х/ф «Мамы» 12+

«ТВ 3»
06:00 Мультфильмы 0+
09:20, **17:35** Т/с «Слепая» 12+
11:00, **16:00** Д/с «Гадалка» 12+
12:00 «Не ври мне» 12+
15:00 «Мистические истории. Начало» 16+
18:40 Т/с «Следствие по телу» 16+
23:00 Х/ф «Очень плохая училка»
01:00 «Секс мистика. Знакомство» 16+
02:00 «Секс мистика. Оргазм» 16+
03:00 «Секс мистика. Ароматы и ролевые игры» 16+
03:45 «Звезды. Тайны. Судьбы. Сглаз и порча» 12+

«КАРУСЕЛЬ»
05:00 «Ранние пташки» 0+
06:55, **07:30** «Пляс-класс» 0+
07:00 «С добрым утром, малыши!» 0+
07:40 М/с «Нелла - отважная принцесса» 0+
08:25 М/с «Пластилинки» 0+
08:35 М/с «Маленькое королевство Бена и Холли» 0+
09:20 «Невозможное возможно!» 0+
09:35 М/ф «Дора-Дора помидора» 0+
09:45 М/ф «Разрешите погулять с вашей собакой» 0+
09:55 М/ф «Ивашка из Дворца пионеров» 0+
10:05 М/ф «Котенок с улицы Лизюкова» 0+
10:15 М/ф «Жирафа и очки» 0+
10:30 М/с «Роботы-поезда» 0+
11:00 М/с «Суперкрылья. Джетт и его друзья» 0+
11:40 М/с «Машинки», «Малыши и летающие звери» 0+
12:15 М/с «Тобот Атлон» 6+
12:40 М/с «Трансформеры. Кибервселенная» 6+
13:00 М/с «Смешарики. Пинкод» 6+
14:00 Новости
14:10 М/с «Элвин и бурундуки» 6+
14:55 М/с «Супер4» 6+
15:40 «Все, что вы хотели знать, но боялись спросить» 6+
16:05 М/с «Клуб Винкс» 6+
16:30 М/с «Подружки-супергерои» 6+
17:00 М/с «Барбоскины» 0+
18:10 М/с «Дружба - это чудо» 0+
19:00 М/с «Сказочный патруль» 6+
20:20 М/с «Деревяшки» 0+
20:30 «Спокойной ночи, малыши!» 0+
20:45 М/с «Лунтик и его друзья» 0+
22:00 М/с «Черепашки-ниндзя» 6+
22:25 М/с «Трансформеры. Роботы под прикрытием. Сила Гештальтов» 6+
22:50 М/с «Бен 10» 12+
23:15 М/с «Огги и тараканы» 6+
00:00 М/с «Зиг и Шарко» 6+
01:05 М/с «Висспер» 0+
02:05 М/с «Приключения Тайо» 0+
03:40 М/с «Смешарики» 0+

«ОХОТА И РЫБАЛКА»
08:00, **04:05** Такая жизнь - охота с Сергеем Бешенцевым 16+
08:30, **04:35** Мой мир - рыбалка 12+
08:55, **05:00** Охотничьи меридианы 16+
09:30, **05:30** По Якутии с Александром Борисовым 12+
10:00 Секреты «трудных» водоемов 12+
10:35 Тропа рыбака 12+
11:05, **14:05** Рыбный день 16+
11:35, **14:35** Кухня с Сержем Марковичем 12+
11:50, **14:50** Простые рецепты 12+
12:10, **18:20** Энциклопедия охоты 16+
12:50, **19:00** Нож-помощник 16+
13:10, **00:35** Охота 16+
13:45 Две на одного 16+
15:05 Сам себе охотник 16+
15:40 Сезон охоты 16+
16:10 Егерский кордон 16+
16:40 Смертельный улов 16+
17:30 Привет, Малек! 6+
17:45 Спиннинг сегодня 16+
19:20 Спиннинг на камских просторах 12+
19:55 Экстремальная рыбалка
20:45 Крылатые охотники 16+
21:00 На зарубежных водоемах 12+
21:35 Нахлыст в Башкортостане 16+
22:05 Кодекс охотника 16+
22:25 На рыбалку с охотой 12+
23:00 Планета охотника 16+
23:30 Универсальная собака 16+
00:05 Нахлыст на разных широтах 12+
01:10 Прибалтийский лосось 16+
01:40 Технология зимнего клева 12+
02:10 Поймай и сними 16+
02:40 Территория льда 16+
03:10 Рыболовные экспедиции в Норвегию 16+
03:35 Энциклопедия рыбалки 12+

«УСАДЬБА»
08:00, **04:20** Преданья старины глубокой 12+
08:30, **04:45** Прогулка по саду 12+
09:00, **05:15** Мегабанщики 16+
09:30, **13:35**, **05:45** Секреты стиля 12+
09:55, **14:05**, **19:50** Вот блин! 12+
10:15 Профпригодность 12+
10:45, **15:10**, **18:50**, **03:00** Чудеса, диковины и сокровища 12+
11:15 Безопасность 12+
11:50 Кухня народов СССР 12+
12:00 Урожай на столе 12+
12:30 История усадеб 12+
13:05 Проект мечты 12+
14:20 Идите в баню 12+
14:40 Домашняя косметика! 12+
14:55 Баня - женского рода 12+
15:40 Сравнительный анализ 16+
16:10 Садовые истории с Оливией АндриакО 12+
16:45 Садовый доктор 12+
16:55 Здоровый сад 12+
17:15 Сельские профессии 12+
17:45 Дачный эксклюзив 16+
18:15 Топ-10 12+
19:20 Травовед 12+
19:35 Вокруг сыра 12+
20:10 Дачная энциклопедия 12+
20:45 Усадьбы будущего 12+
21:15 Праздник в дом 12+
21:45 Тихая моя родина 12+
22:10 Доктор смузи 12+
22:25 Сад своими руками 12+
23:00 8 ошибок огородника 12+
23:15 Цветик-семицветик 12+
23:30 Чай вдвоем 12+
23:45 Паштеты 12+
00:10 Милости просим 12+
00:40 Город-сад 12+
01:10 Беспокойное хозяйство 12+
01:45 Мастер 12+
02:15 Дом, милый дом! 12+
02:25 Частный сектор 12+
03:25 Фитоаптека 12+
03:50 Свечной заводик 12+

«С ДНЕМ РОЖДЕНИЯ ТЕБЯ!»
Кого поздравить (ФИО)_____
Дата его рождения____**марта**
Ваши ФИО _____
Тел _____

УВАЖАЕМЫЕ ЧИТАТЕЛИ! ЗА ИЗМЕНЕНИЯ В ТЕЛЕПРОГРАММЕ РЕДАКЦИЯ ГАЗЕТЫ ОТВЕТСТВЕННОСТИ НЕ НЕСЕТ

►ДИАЛОГ С ВЛАСТЬЮ

ВОПРОСЫ РЕШАЮТСЯ НА МЕСТЕ

Стартовавший в прошлом году проект «Открытая администрация» продолжает доказывать свою эффективность: на прошедшем в Новоалексеевском СТУ личном приеме Игоря Кабца было решено большинство вопросов, с которыми жители поселка обратились к главе городского округа Первоуральск.

Уже этой весной

Вопросы главным образом касались жизни поселка в целом и волновали не только тех новоалексеевцев, что пришли на прием. Так, Анастасия Кучева озвучила проблему с освещением:

– Несколько лет назад осветили наши улицы. Но, к сожалению, две из них – Южная и Зеленая – остались без освещения. Три года назад я разговаривала об этом с Андреем Барышевым, главой нашего СТУ, он сказал, что эти улицы включены в план по оборудованию системы освещения. Но время идет – чего нам ждать, и когда это будет?

Проблема действительно актуальна. Если ранее на улице Южная было мало домов, то сейчас же только из числа многодетных проживает три семьи, в том числе и семья Кучевых. Дети ходят в садик, в школу, а зимой – темно.

– Уже готовы сметы на устройство уличного освещения на улицах Южная и Зеленая, – говорит Игорь Кабец. – В этом году в рамках текущего содержания мы готовы без выделения дополнительного финансирования выполнить эти работы в весенне-летний период.

Фото Анны Неволиной

Игорь Кабец: «Остановку для автобуса №103 сделаем весной-летом текущего года»

Игорь Кабец, глава городского округа Первоуральск:

– За несколько месяцев работы проект «Открытая администрация» доказал свою эффективность. Мы чаще встречаемся с жителями округа, больше общаемся, в итоге решаем больше вопросов. Своеобразный критерий результативности проекта – уменьшение числа людей, приходящих на приемы. Обычно при выездах в сельские территории на прием уходило по несколько часов, сегодня в Новоалексеевском СТУ поступили обращения от четырех граждан, значит, проблемных вопросов становится меньше. Прием в Новоалексеевском прошел удовлетворительно, три вопроса фактически решены на месте.

Анастасия Кучева – не только как многодетная мать, но и как учитель начальных классов – не могла не задать главе вопрос и о том, когда школьники поселка смогут учиться в одну смену.

– Это поручение президента, которое мы обязаны выполнить. Поэтому постепенно до 2025 года все школы города перейдут на одну смену за счет введения дополнительных мест в уже существующих образовательных учреждениях и за счет строительства новых школ, – ответил Игорь Валерьевич.

Предметные ответы получила и пенсионер Екатерина Михалева. Ее волнует обустройство остановки для автобуса №103 и для школьного автобуса.

– Разрешение на использование площадки под остановку автобуса №103 уже получено, – пояснил ситуацию также присутствовавший на приеме заместитель главы по ЖКХ, городскому хозяйству и экологии Артур Гузаиров. – Эта разворотная площадка будет расположена на участке под высоковольтной линией. Работы запланированы на весну-лето текущего года, на них выделено 2,5 млн рублей. А к сентябрю обустроим остановку для школьных автобусов.

Кстати, одной остановкой у школы дело не ограничится. Появится дополнительный школьный автобус. Еще недавно школьников из близлежащих поселков в Новоалексеевку возили два, но затем один сломался. По словам Игоря Кабца, к новому учебному году школе будет выделен второй автобус.

Изменился закон

Не остались без решения и частные вопросы. Например, Татьяны Фоминцевой, которая хочет реконструировать дом, расширить его площадь, но не может оформить документы.

– Написала в управление архитектуры заявление на получение разрешения, но там говорят, чтобы я обратилась в администрацию Первоуральска, а из администрации направляют в архитектуру, – обеспокоена Татьяна Александровна.

– С августа прошлого года изменилось законодательство, – пояснил ситуацию Игорь Кабец. – Сейчас нет понятия «разрешение», нет такого документа, есть уведомление. Вы должны обратиться в управление архитектуры или в администрацию именно с уведомлением, а вам выдадут заключение о соответствии или несоответствии требованиям.

Андрей Попков

С графиком личных приемов главы Первоуральска и руководителей профильных комитетов (проходят два раза в месяц) и порядком записи на них можно ознакомиться на сайте администрации. Следующий прием Игоря Кабца пройдет 11 марта в администрации (каб. №111). Телефон специалиста по работе с обращениями граждан: (3439)64-93-75, общий: 64-96-85.

►ДОСТИЖЕНИЯ

16 ПЕРСПЕКТИВНЫХ И ТАЛАНТЛИВЫХ

Перспективные работники сферы образования и здравоохранения, талантливые школьники и спортсмены города – это обладатели стипендии главы городского округа Первоуральск. Их чествование состоялось в минувший вторник. В этом году в почетном списке 16 имен.

– Мы не только поддерживаем таланты, но и стараемся преумножать их. Это важно для городского округа. Каждый из вас уже многого достиг, заработал себе имя, – обратился к виновникам торжества Игорь Кабец, глава городского округа Первоуральск. – Уверен, награждение станет дополнительным стимулом к дальнейшему развитию.

– Горжусь первоуральцами. Умными, талантливыми, одаренными! Награждать таких людей – хорошая традиция, – уверена Галина Селькова, председатель Первоуральской городской думы.

Первые в списке награждаемых – профессионалы своего дела. В категории «Работник муниципального образовательного учреждения» отмечена Татьяна Лебедева, учитель начальных классов школы №4. В области здравоохранения стипендии удостоена Ольга Матафонова, врач-терапевт Первоуральской городской больницы. В категории «Работник муниципального учреждения культуры» – Алевтина Миронова, заведующая абонементом Центральной библиотеки.

Фото Дмитрия Дегтяря

Памятный момент: первые минуты в статусе стипендиата

Кстати, обладатели стипендии не только успешны в профессии, они – лауреаты конкурсов, реализуют проекты, которые делают жизнь первоуральцев лучше.

Алевтина Миронова, например, организует мероприятия, направленные на реабилитацию и адаптацию людей с инвалидностью. Кроме этого, разработкой Алевтины Анатольевны является программа «Художественная проза нового века», вошедшая в федеральную программу «Читающая Россия».

– Не ожидала, что коллектив ЦБС выдвинет меня на соискание этой стипендии. Приятно, – делится Алевтина Миронова. – В профессии я 33 года, сейчас заведую взрослым абонементом, и одна из наших задач – интегрировать активных читателей в продвижение чтения. Это происходит с помощью различных форм и массовой деятельности, и индивидуальной работы – интерактивные выставки, акции, буккроссинг в Парке новой культуры… Еще хотелось бы, чтобы в городе появлялись и литературные скверы, ведь Первоуральск хорошеет и облагораживается.

В ряду стипендиатов 2019 года есть и те, кто еще не закончил школу, однако им уже есть чем гордиться. Так, Артем Ветошкин, ученик 11 класса школы №4, занимается созданием 3D-моделей, программированием, постоянный участник, призер и победитель олимпиад по информатике, географии, физике, в том числе международных.

А вот у Александра Ржанникова, девятиклассника школы №15, который параллельно учится в Первоуральской детской школе искусств, пристрастия к науке и искусству. Молодой человек – призер и победитель олимпиад, научно-практических конференций, преуспел и в концертно-творческой деятельности.

Большая часть стипендиатов главы– спортсмены, среди них тоже немало школьников. Молодые люди уже носят звания победителей, призеров и кандидатов в мастера спорта. Например, Степан Терещенко – чемпион мира по грэпплингу, Андрей Неустроев и Владислав Федоренко – победители первенства мира по хоккею с мячом, Мария Калинкина – кмс по конькобежному спорту, а Екатерина Федоровцева – бронзовый призер первенства России по армрестлингу. Алексей Бобров и Григорий Мороз – бронзовые призеры первенства России по кикбоксингу. Константин Пронин – призер первенства России по велоспорту, а Андрей Притчин – призер первенства России и кмс по тхэквондо.

Традиция поощрять стипендией главы городского округа перспективных и преуспевающих жителей города существует в Первоуральске более 20 лет. За это время стипендии удостоены более 300 горожан.

Есть и те, кому высот в спорте помогают достичь родственные узы. Мария и Наталья Крамаренко – сестры-двойняшки. И стипендию главы получать тоже пришли вдвоем. Девушки – призеры первенства России среди юношей и девушек по лыжным гонкам. Сестры признаются: любят посоперничать.

– Очень рада, что нас оценили в администрации города, – делится Наталья. – В спорте я больше пяти лет, и понимаю, что занятия – это терпение. Если не можешь терпеть – ничего не достигнешь.

Мария Злобина

►ДАТА

ПРАЗДНИК «В ПОГОНАХ»

Неделю назад ДК ПНТЗ «военизировали». Здесь появились камуфляж и «разгрузка», неотъемлемая часть обмундирования современных защитников. Фланировали люди в военной форме. Боевой настрой только подчеркнул ролик, рассказывающий о мощи Вооруженных сил России и ВМФ, и выставка детских рисунков-портретов воинов-афганцев.

«Почетное знамя внести!»

Подобное перевоплощение объясняется тем, что во дворце культуры проходило городское торжественное собрание в честь Дня защитника Отечества. В зале собрались и ветераны – войны и боевых действий, и подрастающее поколение – курсанты военно-патриотических клубов и объединений, кадеты, а в этом году к ним присоединились ребята из Российского движения школьников. Получилась эстафета патриотизма. Организовали мероприятие управление культуры, физкультуры и спорта и централизованная клубная система.

По традиции первым присутствующих поприветствовал военный комиссар по городу Первоуральску и Шалинскому району, полковник в отставке Сергей Дарманов, напомнив, что в данный момент несет службу 261 первоуралец. По команде Сергея Борисовича знаменная группа внесла в зал Почетное знамя города с орденом Трудового Красного знамени.

Как звучало во время мероприятия, 23 февраля – это народный праздник. Да, его название менялось, но значимость осталась прежней.

– День защитника Отечества – это праздник сильных, мужественных, твердых духом людей. Мужчин, которые всегда, вне зависимости от того, служат ли они в Вооруженных силах или заняты мирным делом, стоят на страже нашего благополучия, нашего спокойствия, наших жизней. Я хочу пожелать всем нам только мирного неба над головой, а всем защитникам Отечества – здоровья, семейного благополучия и твердости духа! – поприветствовал собравшихся Игорь Кабец, глава городского округа.

Фото Анны Неволиной

Фронтовик, ветеран Треста УТТС Павел Парфенович Казанцев пожелал всем мирного неба

В составе знаменной группы наряду с боевыми офицерами ГУФСИН были и курсанты военно-патриотического объединения «Зеленые береты» из новоуткинской школы №26. Как говорит руководитель ВПО Александр Петров, выучка у ребят такая, что хватило, условно говоря, пяти минут перед мероприятием, чтобы объединенная команда пошла единым четким шагом. С удовольствием представляем ребят – это братья Матвей и Иван Лузины, Вячеслав Денисов и Владислав Озолиньш.

От имени депутатов Первоуральской городской думы поздравила Галина Селькова, добавив:

– В этот день я особенно остро ощущаю гордость за нашу страну, за нашего солдата-освободителя! Мы всегда в этот день вспоминаем тех, кто защищал рубежи нашей Родины, и поздравляем тех, кто носил и носит погоны и военную форму!

Управляющий Западного управленческого округа Виталий Вольф передал поздравление от губернатора Свердловской области Евгения Куйвашева и правительства региона. Теплые слова защитникам сказала и Елена Чечунова, депутат Законодательного Собрания Свердловской области. В числе почетных гостей был и председатель городского совета ветеранов войны и труда, полковник в отставке Александр Слабука. Его выступление, как всегда, получилось эмоциональным. Александр Викентьевич попросил поднять фронтовиков, каждого зал встречал аплодисментами.

Аплодисменты и слезы

Эмоциональным было и награждение в честь Дня защитников Отечества, которое провел глава города Игорь Кабец. Почетные грамоты и благодарственные письма главы города вручили семи первоуральцам – за образцовую службу в Вооруженных силах, многолетний и добросовестный труд, активную деятельность в ветеранском движении, большую работу по патриотическому воспитанию молодежи и подростков, как было указано в документах. Игорь Валерьевич особо отметил фронтовика, кавалера ордена Славы III степени Павла Казанцева. Павел Парфенович – ему недавно исполнилось 94 года! – в ответ поблагодарил за внимание и пожелал всем здоровья и счастья.

Прекрасным продолжением официальной части стал концерт – подарок от творческих коллективов Централизованной клубной системы и ДК ПНТЗ. Это был, скорее, мини-спектакль, в котором нашли отражение и трагические моменты истории нашей страны, и гордость за величие России. Причем звучали песни из золотого советского фонда, которые услышишь нечасто, как, например, «Маки» на стихи поэта-фронтовика Григория Поженяна. Ее исполнил Алексей Богданов, с этой же композицией известный первоуральский артист выступал в Сирии во время «боевой творческой» командировки. Напомним, что Алексей Богданов награжден медалью «Участнику военной операции в Сирии». Зрители были растроганы.

По завершении собравшиеся обменивались впечатлениями и были единодушны: мероприятие получилось запоминающимся.

Наталья Подбуртная

►СЛУЖУ РОССИИ!

«ЭСТАФЕТЫ – ДЕЛО ПРИВЫЧНОЕ, А ПОД БТР ПОДЛАЗИТЬ ТРУДНО»

Как и в большинстве муниципалитетов Свердловской области, в Первоуральске активно развивается движение «Юнармия». Так, на протяжении трех дней в городском округе проходил военно-патриотический цикл, завершила который военно-спортивная эстафета. Среди 50 участников – воспитанники детсадов, школьники, курсанты военно-патриотических объединений. По итогам «Зарницы» команды-победители представят Первоуральск на областном этапе военно-спортивных игр, который пройдет в марте.

Свои навыки юные первоуральцы продемонстрировали на базе ГУФСИН России по Свердловской области. Ребята ходили строем, участвовали в историческом квесте и проходили полосу препятствий военизированной эстафеты. Оценивали их умения почетные гости: глава Первоуральска Игорь Кабец, начальник отделения по работе с личным составом ОМВД Первоуральска Александр Шаронов, начальник управления образования города Елена Югфельд. Военный комиссар Первоуральска и Шалинского района Сергей Дарманов стал главным судьей соревнований.

– Умение защищать свою семью и Родину, брать ответственность на себя – это, пожалуй, самые важные человеческие качества и обязательства. Сегодня здесь проходит уникальная игра – можно проявить не только силовую подготовку, но и творческие способности и, что немаловажно, взаимовыручку, – обратился к командам юных патриотов Игорь Кабец. – Победит, конечно, сильнейший, и к этому нужно стремиться. Спасибо за вашу активность, желаю вам удачи в преодолении всех препятствий!

А между тем, препятствия охотно преодолевают не только парни, но и девушки. Светлане Анкушиной, участнице военно-спортивных мероприятий, еще с начальной школы хотелось вступить в ряды кадетов, тем более, и форма на девушке сидит хорошо.

– Мне очень нравится принимать участие в подобных квестах, – рассказала Светлана. – Эстафеты я бегать привыкла, а вот под БТР подлазить трудно – головой ударяешься. А с автоматом я научилась управляться в школе, на дополнительных занятиях.

Александр Зыков, начальник управления по конвоированию ГУФСИН России по Свердловской области, навыки и умения ребят оценил со стороны:

– Сложности в прохождении этапов у ребят возникают только во время физических испытаний, со строевой подготовкой проблем нет, – отметил Александр Зыков. – Мы растим это поколение, и оно должно ответственно относиться к защите родины, у ребят уже сейчас должен быть развит патриотизм.

По итогам лучших выбрали в каждой категории. И на область поедут школы №№12, 32 и ВПО «Зеленые береты» из школы №26.

Мария Козлова

Фото Анны Неволиной

Чеканят шаг кадеты

►ЭТО ИНТЕРЕСНО!

УВИДЕТЬ, УСЛЫШАТЬ… ИСТОРИЮ

В день чествования защитников Отечества, 23 февраля, на берегу Нижнего пруда звучали раскатистые очереди пулемета «Максим» и оглушительно бахало артиллерийское орудие Розенберга. Городская набережная стала площадкой для исторической реконструкции боя 100-летней давности: бойцы РККА опрокинули колчаковцев.

В атаку – всей семьей

Историческая реконструкция прошла в рамках спортивно-культурного мероприятия «Служу России», организаторами которого стали управление культуры, физической культуры и спорта и централизованная клубная система. К моменту начала «боя» его участников плотной толпой окружили зрители: взрослые и дети. В основном, совместные фото делали с бойцами Красной Армии. «Белогвардейцы» уже заняли оборону за снежным валом, из-за которого виднелись их ружья, фуражки и серые шинели. Но и без колчаковцев посмотреть было на что.

– У меня винтовка Мосина, к сожалению, не пехотная, а драгунская – более короткая, но настоящая, выпуска начала прошлого века, – демонстрирует оружие всем желающим «рядовой РККА», а в обычной жизни инженер-металлург из Екатеринбурга Григорий Старченко, активист военно-патриотического клуба «Горный щит».

В кобуре у Григория Григорьевича – американский кольт. Казалось бы, такое оружие и – у рядового красноармейца? Но многие бойцы были вооружены тем, что раздобыли на поле боя. Кольт Старченко стреляет холостыми, это точная копия пистолета 1911 года.

Наряду с военно-патриотическими клубами Первоуральска и Екатеринбурга активисты исторических реконструкций прибыли из других городов Свердловской области. Так, семья Клюшиных приехала из Новоуральска. В атаку они пойдут всей семьей.

– Наган 1914-го года и шашка – подлинные, – показывает оружие Сергей Клюшин. По профессии он автомеханик, а на реконструкции – командир взвода РККА. – На мне суконные штаны и гимнастерка, шинель тоже из шерсти. Я увлекся историей в начале 90-х.

Надежда Клюшина – в шинели, с сумкой медсестры на плече, вооружена винтовкой. Сын Сергей – в обмотках, которые носили красноармейцы, винтовка у него со штыком. Исключение – внук Илья, он хоть и одет в тулуп, перепоясан ремнем с пряжкой начала прошлого века с двумя орлами, но для атаки еще мал – первоклассник.

Пошли в рукопашную

По легенде, шла зима 1919 года, и передовые части красных подошли к укрепрайону белогвардейцев под командованием Колчака.

Когда все началось, зрители притихли. Первым выдвинулся разведывательный отряд красных, проверяя обстановку. Заметив дозор, белые окрыли стрельбу, и вот с обеих сторон защелкали винтовки. Дозорный отряд отошел, подключились основные силы красноармейцев: по белым застрочил пулемет «Максим». Колчаковцы ответили: оглушительно бахнуло трофейное орудие Розенберга. Малокалиберное, оно использовалось для стрельбы из окопов, траншей по живой силе противника. К восторгу зрителей, в снежном поле один за другим поднимались настоящие взрывы.

Красные пошли в атаку, колчаковцы ринулись к ним навстречу, завязалась рукопашная. Но белые были атакованы с тыла: из засады вырвался еще один отряд воинов РККА, что и решило исход сватки.

– Когда громыхает орудие, стучат выстрелы, ты сразу понимаешь, что война – это не героическое кино. Пойти вот так на пулемет, под пули, это страшная вещь, – делится впечатлениями зритель Евгений Соколов. – У меня знакомый, который служил в Чечне, говорит, что своих сыновей, их у него двое, на войну не отпустит. Меня удивляло: что он так часто об этом говорит? Теперь понимаю. Смотришь спектакль, но все равно не по себе как-то… Я потом интересовался, та же винтовка Мосина, оказывается, имеет магазин на пять патронов и шестой – в стволе. Пуля из нее имеет убойную силу в 2,5 километра. И это оружие вековой давности? А что тогда говорить про современные винтовки! Всем любителям пострелять в Интернете, особенно мальчишкам, надо посмотреть на реальный бой, пусть и реконструкцию.

Бой красных с колчаковцами школьники смотрели на одном дыхании.

– Вздрагиваешь, когда взрывы, а так впечатляет, – говорит ученик 7 класса школы №9 Андрей Привалов. – Сам я еще не думал, в каких войсках хотел бы служить, рано еще.

Фото Анны Неволиной

В контратаку на бойцов РККА идут колчаковцы

Предваряли историческую реконструкцию на набережной Нижнего пруда военно-спортивные соревнования среди детских команд «Служу России». Участники проходили полосу препятствий. Среди 18 команд первое место завоевал клуб «Голубь мира», второе – у «Вереска» из Билимбая, и замкнула тройку призеров команда клуба «Бригантина».

Александр Гильденмайстер, депутат Первоуральской городской думы:

– Очень понравилось, зрелищно. У нас в Билимбае в августе прошлого года тоже прошла историческая реконструкция, но не военная, а на тему купцов и промышленников Строгановых. Были воссозданы народные гуляния тех времен – костюмы, прически. В этом году мы хотим на День поселка на берегу пруда у Правленского сада сделать нечто похожее: пусть дамы с кавалерами гуляют, кто-то – на лодочке, все во фраках. Второй момент: меня порадовали наши мальчишки-билимбаевцы из дворового клуба «Вереск», которые завоевали серебряные медали в военно-спортивных состязаниях «Служу России».

Чтобы не было басен

После боя зрители долго не отпускали участников. Ну как не примерить буденовку, не подержать в руке шашку, не выстрелить из винтовки, нагана, кольта? Прежде чем зазвучали холостые, первоуральцев предупредили о технике безопасности:

– Не направляйте оружие на людей, держите ствол вверх!

Сами участники сражения подчеркивают, что увидеть, пощупать, услышать историю интересно всем, но это полезно, прежде всего, для подрастающего поколения.

– Сейчас в Интернете много роликов об альтернативной истории, в которой, например, в 1812 году Наполеон воевал в союзе с Александром I против Тартарии – мифического государства на месте нынешней Сибири. Мол, против французов, занявших Москву, была применена ядерная бомба. И человека, не знающего истории, легко сбить с толку подобными баснями, тем более, если это школьник, – говорит Григорий Старченко. – Я уже 20 лет занимаюсь исторической реконструкцией, периодом с 1812-й по 1945-й годы. Это две великие Отечественные войны нашего народа: времена нашествия Наполеона в Россию и Гитлера на СССР. В том и в другом случае к нам пришла вся вооруженная Европа и получила по сусалам. Это важно помнить, а не подменять историю мифотворчеством. В Интернете размещены карты Тартарии и прочее. Но, как сказал профессор Преображенский, «не читайте до обеда советских газет». Я рекомендую школьникам ознакомиться с работами серьезных авторов: Тарле, Манфреда, прочитать «Войну и мир» Льва Толстого, наконец.

Андрей Попков

ПОРТРЕТ ПОДПИСАВШЕГО КАПИТУЛЯЦИЮ

В ИКЦ до 4 марта для тех, кто интересуется историей второй мировой войны, работает выставка военных художников-графиков, посвященная Нюрнбергскому процессу.

Небольшая экспозиция работ, которая расположена в холле нулевого этажа, встречает посетителей ИКЦ прямо при входе. Она передвижная. Рисунки прибыли в Первоуральск из Областного центра офицеров, который в свою очередь получил их в дар от Студии военных художников имени Митрофана Грекова – русского и советского художника-баталиста. Инновационный культурный центр – первая площадка в Уральском регионе, на которой экспонируется данная выставка.

Первоуральцы могут увидеть графические работы сразу двух авторов – Николая Жукова и Александра Сытова. Фронтовик-артиллерист капитан Жуков присутствовал на Нюрнбергском процессе в качестве корреспондента газеты «Правда». Благодаря этому сделал во время процесса, находясь в зале суда, более 400 рисунков карандашом. Это подлинные документы эпохи, несмотря на то, что являются художественным осмыслением тех событий.

Например, зритель может увидеть в исполнении Жукова портрет советского писателя Бориса Полевого. Портрет датирован 1946 годом, и в том же году вышла наиболее знаменитая книга Полевого «Повесть о настоящем человеке» о летчике, герое Советского Союза Алексее Маресьеве. Именно Николай Жуков станет потом автором иллюстраций к книге Полевого. На выставке – портрет главного военного прокурора Советского Союза Никитченко с нетипичным для советского человека именем Иона. Портреты подсудимых, среди которых генерал-полковник Альфред Иодль, который был повешен по приговору Нюрнбергского суда и который 8 мая 1945 года подписал акт капитуляции Германии. Портрет обергруппенфюрера Эрнста Кальтенбруннера, который тоже был казнен. Жуков рисует и штатских: американцев-репортеров, стенографисток и прочих свидетелей процесса.

Александр Сытов – современный автор, подполковник запаса. Во время службы он совершал частые творческие командировки в отдаленные военные гарнизоны. В настоящий момент Сытов руководит Студией военных художников имени Митрофана Грекова. Он – автор графических работ более позднего времени, на которых изображены, например, воины-интернационалисты из Афганистана.

Подсудимые Иодль и Кальтенбруннер

Вход на выставку – свободный.

Андрей Попков

►СОЦПОЛИТИКА

КОГДА 50 ДЕЙСТВИТЕЛЬНО – ПЛЮС

Пенсионная реформа ввела новое понятие – предпенсионный возраст, когда до выхода на заслуженный отдых остается пять лет. Соблюдение прав граждан этой категории стало приоритетом в социальной повестке. Управление Федеральной службы по труду и занятости РФ обобщает лучшие практики в части соблюдения трудовых прав тех, кому 50+. Изучение опыта Свердловской области началось с посещения Первоуральска.

Знакомство с регионом – с ПНТЗ

В нашем городе в ходе рабочей поездки 25 февраля побывал заместитель начальника управления планирования, взаимодействия с регионами и контроля Роструда Леонид Клигерман. Его сопровождали директор Департамента по труду и занятости населения Свердловской области Дмитрий Антонов, заместитель директора Наталия Бордюгова и директор Первоуральского центра занятости Сергей Малеев. Заместитель руководителя управления Федеральной службы знакомится с опытом регионов с октября прошлого года. Пришел черед и опорного края державы. Выбирая маршрут, в Департаменте по труду и занятости решили, что первым городом станет именно Первоуральск.

– Мы с коллегами из Роструда обобщаем самые результативные практики в части вовлечения лиц предпенсионного возраста, которые существуют в Свердловской области. Речь идет о разработке правоприменительной практики. Несомненно, в первую очередь это относится к опыту Группы ЧТПЗ, в состав которой входит Новотрубный завод. Особенно интересен опыт металлургов в области наставничества и участия в WorldSkills Hi-Tech. Поэтому мы сразу решили, что знакомство с регионом начнется с Новотрубного завода, – пояснил Дмитрий Антонов.

Как добавил Дмитрий Алексеевич, он сам первый раз оказался на производстве и был впечатлен, как и гости из Москвы. Для рабочей группы организовали экскурсию по цехам НТЗ, чтобы показать, как реализуется корпоративная философия «Белая металлургия». Гостей удивило уже то, что им выдали белую спецодежду.

Высокую оценку представители Роструда и Департамента дали также Образовательному центру. Современное оборудование, по сути, тот же завод в миниатюре, чистота, библиотека – все наглядно показывало преимущества дуального образования в целом и корпоративной программы «Будущее Белой металлургии». Леонид Ефимович задавал уточняющие вопросы, делился опытом других предприятий.

Игоря Клигермана поразила техническая точность Образовательного центра

На заводе уже сложилась система

После этой, практической части, обсуждение продолжилось на совещании. В повестку были включены следующие вопросы: соблюдение прав граждан предпенсионного возраста, наставничество и меры социальной поддержки старшего поколения. К разговору присоединился мастер производственного обучения Булат Ибраев, победитель I Национального чемпионата по стандартам WorldSkills «Навыки мудрых». Работу компании с работниками категории 50+ представила Оксана Тихонова, директор по организационному развитию и персоналу Группы ЧТПЗ.

– В Группе ЧТПЗ более 25% персонала относится к этой категории – 50+. Это наш золотой фонд: они профессионально выполняют свою работу и могут передать свой опыт, их отличает мобильность мышления, готовы к изменениям – и готовы сами меняться, – подчеркнула Оксана Петровна.– Мы делаем большую ставку на старшее поколение.

Оксана Тихонова осветила основные направления. Так, в компании успешно реализуется программа «Наставничество», как в рамках среднего профессионального, так и высшего образования. И каждый ее участник находит свою нишу – кто-то готовит молодые кадры, разрабатывает проекты или участвует в конкурсах. Либо, как Булат Ибраев, успешно сочетает эти качества – учит белых металлургов, выступает экспертом WorldSkills, еще и сам участвует в соревновании. Далее, действует программа «Развитие» – по подготовке руководящего состава, в которой участвует старшее поколение. Стал традицией конкурс трудовых династий.

Кроме того, старшее поколение проходит переподготовку, осваивая несколько специальностей. Затем, в коллективном договоре закреплены социальные льготы. Как заметила Оксана Тихонова, особенно успешно реализуется программа добровольного медицинского страхования. Словом, ведется большая работа.

– Молодцы! Вы меня порадовали! – эмоционально отреагировал на услышанное замначальника управления Роструда Леонид Клигерман.

Итак, на предприятии сложилась уже система работы с работниками 50+. Что же касается города в целом, то в Центре занятости открылся консультационный центр занятости для лиц предпенсионного возраста. Дело новое – и востребованное: в центр по различным вопросам уже обратились более 50 первоуральцев. Именно сюда направился Леонид Ефимович после посещения Новотрубного завода.

– Сейчас центры занятости оказывают практическую и методическую помощи для лиц предпенсионного возраста. Важно помочь, рассказать, объяснить, создать некую вовлеченность в процесс, – пояснил руководитель.

Наталья Подбуртная

►СПОРТ

«УРАЛЬСКИЙ ТРУБНИК» ВЫШЕЛ В ПЛЕЙ-ОФФ

Наша команда продолжит выступления в заключительном этапе чемпионата России, заняв седьмое место в турнирной таблице из 15 команд, в прошлом году «Трубник» вышел в плей-офф с восьмого места.

Фото из сети Интернет

В игре с «Родиной» исход встречи решил второй тайм

Неуступчивый «Зоркий»

Мало у кого вызывало сомнения, что «Трубник» обеспечит себе место в плей-офф. Но все же, перефразируя известную поговорку, можно сказать: «С чем лед не шутит?». Так что перед последней домашней серией из четырех игр болельщики пребывали в напряжении.

«Трубник» начал с того, что уверенно обыграл «Родину» – 6:3. Кировчане занимали последнюю строчку в турнирной таблице, но доказали, что зубы показать могут.

– Далеко не каждый клуб может похвастаться тем, что побеждал «Родину» без особых проблем. Скажем, с разницей всего лишь в два гола выиграли у кировчан «Кузбасс» – 7:5 и «Динамо» – 4:2, – говорит пресс-атташе ХК «Уральский трубник» Алексей Курош.

«Родине», как отметил главный тренер кировчан Игорь Загоскин в послематчевой пресс-конференции, удалось в конце первого тайма навязать «Трубнику» свою игру. Наши соперники умело действовали на контратаках, но в целом «Трубник», являясь командой более сильной, одержал победу. Счет для «Родины» мог быть более разгромный.

– Создавали моменты, но многие из них не доигрывали, – отметил главный тренер «Уральского трубника» Алексей Жеребков. – Во время развития атак зачастую принимали неправильные решения.

Следующую встречу – с «Зорким» – первоуральцы начали так, словно победа у них в кармане, а вместе с этим – и выход в плей-офф. Видимо, замаячило шестое место в турнирной таблице. И правда, до этой встречи «Зоркий» потерпел шесть поражений подряд. Но красногорцы дали бой и к 16-й минуте уже вели со счетом 2:0. «Трубник» забил в ответ, сравнял счет, но на протяжении первого тайма наши игроки не выглядели командой более сильной, чем «Зоркий». Первоуральцы упускали один момент за другим в атаке и откровенно слабо действовали в обороне, но после перерыва характер игры резко изменился. «Зоркий» практически всей командой отошел на свою половину поля, инициативой безраздельно завладел «Трубник». До финального свистка оставалось 16 минут, когда первоуральцы сравняли счет – 4:4, и появилась возможность довести встречу до победы. Но произошло обратное. Едва ли не единственная во втором тайме атака «Зоркого» закончилась голом. Первоуральцы, правда, успели отыграться, но не более того… В итоге ничья – 5:5.

Хет-трик с пенальти

После щелчка по носу от «Зоркого» первоуральцы во встрече со «Строителем» из Сыктывкара, которая состоялась вчера, с первых же минут навалились на соперника. Нужно отметить, что за последние 10 лет «Трубник» обыгрывал «Строитель» 8 раз, последним был разгром со счетом 8:3. «Строитель» же победил лишь однажды, в 2009 году. Но, как выяснилось, команда не зря занимала 12 строчку в турнирной таблице. Сыктывкарцы показали характер и первыми открыли счет на 12-й минуте: реализовали 12-метровый. Вообще, число «12» стало знаковым для данной встречи. Сравняв счет уже через четыре минуты, «Трубник» пропустил вновь, и тут лучший бомбардир первоуральцев нападающий Максим Ширяев реализует 12-метровый – 2:2. Через 15 минут, которые изобиловали 10-минутными удалениями с обеих сторон, Ширяев опять же с 12-метрового оформил дубль, забив гостям «в раздевалку».

Второй тайм начался с того, что гости сравняли счет. В ответ нападающий Петр Цыганенко вывел «Трубник» вперед, а затем Ширяев забивает с… 12-метрового! – 5:3. Точку во встрече, казалось бы, поставил наш нападающий Михаил Красиков, но гости тут же забили сами – 6:4. Последнюю надежду «Строителя» развеяли четвертый и пятый голы Ширяева и дубль Цыганенко. В итоге более чем уверенная победа «Трубника» – 9:4.

Завершит домашнюю серию «Трубника» игра с «Водником» 2 марта. На расстановку сил данная игра уже не повлияет.

Андрей Попков

До начала матча «Трубник»-«Строитель» глава Первоуральска Игорь Кабец вручил почетную грамоту губернатора Свердловской области на имя детского тренера Николая Вяткина его сыну Антону. Николай Степанович умер в конце 2018 года после продолжительной болезни. Вяткин сыграл 14 матчей за «Трубник» в высшей лиге, в первой лиге играл за «Хромпик». Затем тренировал мальчишек. Его воспитанник Алмаз Миргазов – трехкратный чемпион мира в составе сборной России. Под его руководством «Трубник» стал победителем турнира «Плетеный мяч 2004», Кубка Патриарха 2013 года. При его участии сборная России стала вторым призером чемпионата мира среди младших юношей в 2006 году, а сборная УрФО – бронзовым призером III зимней Спартакиады учащихся России 2007 года.

«ПЕРВЫЙ»

06:00, **10:00**, **12:00** Новости
06:10 М/ф «Моя любовь» 12+
06:40 Х/ф «Три орешка для Золушки» 0+
08:20 Х/ф «Будьте моим мужем» 6+
10:10 Х/ф «Весна на Заречной улице» 12+
12:15 Х/ф «Королева бензоколонки» 12+
13:35 Х/ф «Приходите завтра...» 12+
15:35 «Будьте счастливы всегда!» Большой праздничный концерт в ГКД 16+
17:20 Х/ф «Красотка» 16+
19:40, **21:20** Х/ф «Москва слезам не верит» 12+
21:00 «Время»
22:55 Х/ф «Я худею» 16+
00:50 Х/ф «Моя любимая теща» 16+
02:50 «Модный приговор» 6+
03:45 «Мужское / Женское» 16+

«РОССИЯ 1»

04:55 Х/ф «Яблочко от яблоньки» 12+
08:40 «О чем поют 8 Марта»
11:00 Вести
11:20 Х/ф «Девчата» 0+
13:20 «Петросян и женщины» 16+
15:20 Х/ф «Управдомша» 12+
19:10 Х/ф «Любовь и голуби» 12+
21:20 Х/ф «Лед» 16+
23:40 Валентина Юдашкина
02:30 Х/ф «Глянец» 16+

«НТВ»

05:00 Х/ф «Добро пожаловать, или Посторонним вход воспрещен» 0+
06:20 Х/ф «Я шагаю по Москве» 12+
08:00, **10:00**, **16:00**, **19:00** «Сегодня»
08:20 Х/ф «Блондинка за углом» 0+
10:20 Т/с «Морские дьяволы. Рубежи Родины» 16+
16:20 Х/ф «Афоня» 0+
18:10 «Жди меня» 12+
19:15 Х/ф «Всем всего хорошего» 16+
21:30 Т/с «Пес» 16+
23:30 Праздничный коцерт «Все звезды для любимой» 12+
01:45 Т/с «Не бойся, я с тобой! 1919» 12+

«СТС»

06:00 «Ералаш»
07:05 М/с «Три кота» 0+
07:30 Шоу «Уральских пельменей» 16+
09:00 Х/ф «История Золушки» 16+
11:00, **02:40** Х/ф «Знакомство с родителями» 0+
13:10 Х/ф «Знакомство с Факерами 2» 16+
15:05 Х/ф «Девять жизней»
16:55 Х/ф «Золушка» 16+
18:55 М/ф «Моана» 6+
21:00 Х/ф «Титаник» 12+
00:55 Х/ф «Принцесса специй» 12+

«РОССИЯ К»

06:30 М/ф «Маугли», «Летучий корабль»
08:30 Х/ф «Вольный ветер» 0+
09:55 «Андрей Миронов. Браво, Артист!»
10:20 «Телескоп»
10:50, **00:15** Х/ф «Сердца четырех» 0+
12:20, **01:45** Д/ф «Дикие Галапагосы»
13:10 Мария Каллас
14:45 Х/ф «Сверстницы» 12+
16:05 «Пешком...» Москва женская
16:35 Д/ф «Красота по-русски»
17:30 «Романтика романса»
18:25 Д/ф «Люди и страсти Алисы Фрейндлих»
19:10 Х/ф «Жестокий романс» 12+
21:30 Опера «Итальянка в Алжире»
02:40 М/ф «Ветер вдоль берега», «Остров»

«ТНТ» - «ЕВРАЗИЯ»

07:00 «ТНТ. Best» 16+
09:00 «Дом-2. Lite» 16+
10:15 «Дом-2. Остров любви» 16+
11:30, **02:10** «Бородина против Бузовой» 16+
12:30, **01:25** «Спаси свою любовь» 16+
13:30 «САШАТАНЯ» 16+
14:00 «Где логика?» 16+
15:00 «Однажды в России» 16+
16:00 «Comedy Woman» 16+
18:00 «Комеди Клаб» 16+
22:00 «Comedy Баттл» 16+
23:00 «Дом-2. Город любви» 16+
00:00 «ДОМ-2. После заката» 16+
01:00 «Такое кино!» 16+
02:55 «Любовь в большом городе» 16+

«РЕН-ТВ» - «ПТВ»

05:00 Т/с «ДМБ» 16+
08:30 ПРЕМЬЕРА 16+
20:45 Т/с «Спецназ» 16+
03:30 «Территория заблуждений с Игорем Прокопенко» 16+

«ЧЕ»

06:00 Мультфильмы 0+
07:30 Т/с «Синдбад» 12+
18:45 Х/ф «Копи царя Соломона» 12+
21:00 Х/ф «Аллайн Куотермейн и потерянный город золота» 12+
23:00 Х/ф «Волк с Уолл-стрит» 16+
02:40 Т/с «Молодой папа» 16+
03:30 Т/с «Молодой папа» 16+

«ПЯТНИЦА»

05:00 Большие чувства 16+
05:20, **07:30** Орел и решка 16+
07:00 Школа доктора Комаровского 12+
18:00 Х/ф «Горько!» 16+
20:00 Х/ф «Горько! 2» 16+
22:00 Х/ф «Блокбастер» 16+
23:40 Х/ф «Суперплохие» 16+
01:00 Х/ф «Безумное свидание» 16+
02:40 Опасные гастроли 16+

«ТВЦ»

05:50 Х/ф «Вернись в Сорренто» 0+
09:30 Х/ф «Три плюс два» 0+
11:30, **21:00** События 16+
11:45 Х/ф «Одиноким предоставляется общежитие» 12+
13:30 Х/ф «Королева при исполнении» 12+
15:20 Х/ф «Сорок розовых кустов» 12+
19:05 Х/ф «Северное сияние. О чем молчат русалки» 12+
21:15 «Он и Она» 16+
22:45 Д/ф «Михаил Жванецкий. За словом - в портфель» 12+
23:50 Х/ф «Охранник для дочери» 16+
02:00 Х/ф «Париж подождет» 16+

«5 КАНАЛ»

05:00 М/с «Маша и медведь»
05:25, **02:45** Х/ф «Папа напрокат» 12+
09:00 Х/ф «Морозко» 0+
10:35 Т/с «Десантура» 16+
17:50 Т/с «Снайпер 2. Тунгус» 16+
21:10 Х/ф «Крепость Бадабер» 16+
01:00 Х/ф «Одиночка» 16+

«МАТЧ»

08:00, **09:00** «НОВОСТИ. Екатеринбург» 16+
08:20, **09:20**, **09:50**, **14:20**, **00:15** «Прогноз погоды» 0+
08:25 «Автопews» 16+
08:35, **14:00**, **23:55**, **02:25** «ИНТЕРВЬЮ» 16+
08:50 «Технологии комфорта» 16+
09:25 «Баскетбольные дневники УГМК» 0+
09:35, **14:30**, **02:45** «СМОТРЕТЬВСЕМ» 16+
09:55 Зимняя Универсиада - 2019 г. Лыжный спорт
10:30, **17:10** Зимняя Универсиада - 2019 г. Хоккей с мячом
11:55, **18:55**, **20:00**, **21:45** Новости
12:00 Футбол 0+
15:00 Зимняя Универсиада - 2019 г. Фигурное катание
19:00 Зимняя Универсиада - 2019 г. Сноубординг
20:05 Биатлон
21:55 Баскетбол
00:25 Футбол
03:00 Баскетбол 0+

«ОТВ»

06:00 Новости
07:00, **07:55**, **10:25**, **12:25**, **14:55**, **16:55**, **19:25** «Погода на «ОТВ» 6+
07:05, **08:00**, **10:30**, **12:30**, **17:00** Д/ф «Сделано в СССР» 12+
07:30 М/с «Маша и Медведь» 0+
09:00 Х/ф «Я буду ждать....» 12+
11:00 Х/ф «Поздняя встреча» 12+
13:00 Х/ф «Солдат Джейн» 16+
15:00 Х/ф «Лучшее во мне» 16+
18:00 Х/ф «Остров везения» 16+
19:30 Х/ф «30 свиданий» 16+
21:00 Праздничный концерт 12+
22:50 Х/ф «Мой парень - ангел» 16+
00:30 Творческий вечер Валерия Меладзе на фестивале «Жара» 12+
02:20 Волейбол 6+

«ТНВ»

07:00 «Народ мой...» 12+
07:25 «Наставление» 6+
07:50, **09:00**, **10:00**, **16:30**, **20:30**, **21:30**, **22:30**, **23:30** Новости
08:00 «Манзара» (Панорама) 6+
10:10 «Здравствуйте!» 12+
11:00, **03:10** Д/ф «Dior и я» 16+
12:45 Х/ф «30 свиданий» 16+
14:30 Юбилейный вечер народной артистки РФ и РТ Г.Исангуловой 6+
16:45 Концерт Алсу Абульхановой (6+) 6+
18:00 Т/ф «Душа ищет тепла» 12+
21:00, **22:00**, **00:10** «Ветер перемен-2018» 6+
23:00 00 «Ветер перемен-2018» 6+
00:00 «Вызов 112» 16+
01:40 Х/ф «Сердце ждет любви» 12+
04:40 Концерт (6+) 6+
05:40 «Вечерние посиделки» 6+

«ANIMAL PLANET»

08:00 Полиция Майами 16+
09:00, **17:00** Адская кошка 12+
10:00, **16:00** Аквариумный бизнес 12+
11:00, **21:00** Неизведанная Европа 12+
12:00, **18:00**, **00:00**, **05:30** На свободу с питбулем 16+
13:00 Заповедная Аляска 12+
14:00 Дикие нравы Норт Вудса 16+
15:00 Доктор Ди 16+
19:00, **02:00** Полиция Хьюстона - отдел по защите животных 16+
20:00 В поисках гигантской анаконды 12+
22:00, **03:00** Рожденные свободными 12+
23:00, **03:50** Центр реабилитации Аманды 12+
01:00, **04:40** Монстры внутри меня 16+

«РЕТРО»

06:00, **08:55**, **22:10**, **02:10** Т/с «В поисках капитана Гранта» 12+
07:05, **11:00**, **01:25** Х/ф «Дело темное» 16+
07:55 М/ф «Лягушка-путешественница» 0+
08:10 М/ф «Метеор на ринге» 0+
08:35 М/ф «Мешок яблок» 0+
10:10, **00:35** «Живая легенда» 12+
11:55 М/ф «Кто поедет на выставку?» 6+
12:10 М/ф «Матч-реванш» 6+
12:35 Голубой огонек
14:45 Х/ф «Берегите женщин» 12+
17:05 Д/ф «Принцессы мира» 12+
18:00 Х/ф «Есения» 16+
20:25 «Ты моя мелодия» 12+

«DISCOVERY»

08:00 Последние жители Аляски 16+
09:00, **03:50** Золотая лихорадка 16+
10:00, **01:00**, **04:40** Мужские берлоги 12+
17:00 Мужчины, женщины, природа 16+
23:00 Мужчины, женщины, природа 12+
00:00 Лучший оружейник 16+

«ДОМАШНИЙ»

06:30, **18:00**, **23:15** «6 кадров» 16+
07:30 Х/ф «Золушка.ru» 12+
09:40 Х/ф «Золушка» 16+
14:05 Х/ф «Заколдованная Элла» 12+
15:55 Х/ф «Грязные танцы» 12+
19:00 Х/ф «Бомжиха» 16+
21:05 Х/ф «Бомжиха 2» 16+
00:30 Т/с «Бальзаковский возраст, или Все мужики сво...» 16+
03:50 Х/ф «Чудеса в Решетове» 12+

«ЗВЕЗДА»

06:15 Х/ф «Отпуск за свой счет» 12+
09:00, **13:00**, **18:00** Новости
09:15, **13:15**, **18:25** Т/с «Пилот международных авиалиний» 16+
01:05 Х/ф «Баламут» 12+
02:45 Х/ф «Безымянная звезда» 0+

«ДОМ КИНО»

06:05 Х/ф «Женитьба Бальзаминова» 6+
07:45 Х/ф «Неподдающиеся» 6+
09:15 Х/ф «Одиноким предоставляется общежитие» 12+
10:50 Х/ф «Марья-искусница» 0+
12:35 Х/ф «Высота» 16+
14:20 Х/ф «Ищите женщину» 16+
17:10 Х/ф «Весна на Заречной улице» 12+
19:00 Х/ф «Любовь и голуби» 12+
21:00 Х/ф «Девчата» 0+
22:50 Х/ф «Девушка без адреса» 0+
00:30 Х/ф «Мамы 3» 12+
02:10 Х/ф «Два дня» 16+
03:40 Х/ф «Формула любви» 16+

«РУССКИЙ БЕСТСЕЛЛЕР»

06:00, **12:35** Т/с «Средство от смерти» 12+
09:15 Т/с «Полнолуние» 12+
15:45 Т/с «Любовь на миллион» 12+
22:15 «Девять месяцев» 16+

«РУССКИЙ РОМАН»

07:45 Х/ф «Домработница» 16+
11:10 Х/ф «Золотая невеста» 12+
12:55 Х/ф «Интим не предлагать» 12+
14:40 Х/ф «Фродя» 12+
18:00 Х/ф «Партия для чемпионки» 12+
21:15 Х/ф «Все о его бывшей» 12+
23:10 Х/ф «Любовь напрокат» 12+
01:05 Х/ф «Замуж после всех» 12+

«TV 1000»

08:20 Х/ф «Одной левой» 12+
10:10 Х/ф «Ирония любви» 16+
12:05 Х/ф «Ты у меня одна» 16+
14:10 М/ф «Иван Царевич и Серый Волк» 12+
16:00 Х/ф «Счастья! Здоровья!» 16+
17:50 Х/ф «Притяжение» 12+
20:10 Х/ф «Мамы» 12+
22:20 Х/ф «Я худею» 16+
00:25 Х/ф «Бабушка легкого поведения» 16+
02:15 Х/ф «Любовь с ограничениями» 16+
04:20 Х/ф «На крючке!» 16+

«TV 1000 КИНО»

08:10, **19:30** Х/ф «Малышка на миллион» 16+
10:45 Х/ф «12 лет рабства» 16+
13:20 Х/ф «Затура» 0+
15:20 Х/ф «Осторожно, двери закрываются!» 16+
17:20 Х/ф «Сфера» 16+
22:10 Х/ф «Кинг Конг» 16+
01:45 Х/ф «Птичка на проводе» 16+
04:00 Х/ф «Александр» 16+

«ТВ 3»

06:00 Мультфильмы 0+
09:45 Х/ф «Волшебный меч» 0+
11:30 Х/ф «Робин Гуд. Принц воров» 12+
14:30 Х/ф «Бойфренд из будущего» 16+
17:00 Х/ф «Академия вампиров» 16+
19:00 Х/ф «Сумерки» 16+
21:30 Х/ф «Сумерки. Сага. Новолуние» 12+
00:00 Х/ф «Леди-ястреб» 12+
02:30 Х/ф «Лабиринт» 16+

«КАРУСЕЛЬ»

05:00 М/ф «Летний снеговик» 0+
05:05 М/ф «Удивительная бочка» 0+
05:15 М/ф «Подушка для солнышка» 0+
05:25 М/ф «Осьминожки» 0+
05:35 М/ф «Крошка Енот» 0+
05:45 М/ф «Мама для мамонтенка» 0+
05:50 М/с «Дуда и Дада» 0+
06:55, **07:30** «Пляс-класс» 0+
07:00 «С добрым утром, малыши!» 0+
07:35 М/с «Жила-была царевна» 0+
09:00 «Секреты маленького шефа» 0+
09:30 М/ф «Принцесса и дракон» 6+
10:45 М/с «Простоквашино» 0+
12:05 М/с «Новые приключения пчелки Майи» 0+
13:20 М/с «Ми-Ми-Мишки» 0+
15:30 М/с «Царевны» 0+
16:35 М/с «Маша и Медведь» 0+
18:15 М/с «Сказочный патруль» 6+
19:50 М/с «Оранжевая корова» 0+
20:30 «Спокойной ночи, малыши!» 0+
20:45 М/с «Три кота» 0+
22:30 М/с «Дикие скричеры» 6+
22:50 М/с «Бен 10» 12+
23:15 М/с «Шоу Тома и Джерри» 6+
01:05 М/с «Висспер» 0+
02:05 М/с «Приключения Тайо» 0+
03:40 М/с «Смешарики» 0+

«ОХОТА И РЫБАЛКА»

06:00, **07:55**, **09:30**, **11:30**, **13:05**, **15:05**, **16:45**, **18:45** Блондинка на охоте 16+
06:30, **07:40**, **08:25**, **09:55**, **11:15**, **12:00**, **12:45**, **13:35**, **14:50**, **15:35**, **16:25**, **17:15**, **18:30**, **19:20** Охотничья и рыболовная кухня 16+
06:40, **10:40**, **14:15**, **17:55**, **02:10** Две на одного 16+
07:10, **08:55**, **10:10**, **12:15**, **13:45**, **15:55**, **17:30** Научи меня рыбачить 12+
19:35 Прибалтийский лосось 16+
20:05 На охотничьей тропе 16+
20:35 Поймай и сними 16+
21:05 Территория льда 16+
21:35 Рыболовные экспедиции в Норвегию 16+
22:10 Весенняя рыбалка 16+
22:40 Охота 16+
23:10 Такая жизнь - охота с Сергеем Бешенцевым 16+
23:45 Мой мир - рыбалка 12+
00:10 Охотничьи меридианы 16+
00:45 По Якутии с Александром Борисовым 12+
01:15 Секреты «трудных» водоемов 12+
01:45 Тропа рыбака 12+
02:25 Есть мнение 16+
02:40 Сам себе охотник 16+
03:05 Сезон охоты 16+
03:35 Егерский кордон 16+

«УСАДЬБА»

08:00, **04:20** Урожай на столе 12+
08:30, **04:50** История усадеб 12+
08:55, **13:30**, **15:30**, **19:00** Флористика 12+
09:10, **11:05**, **12:40**, **13:10**, **15:00**, **16:55** Цветик-семицветик 12+
09:25, **01:50**, **05:45** Секреты стиля 12+
09:50, **14:00**, **19:50** Вот блин! 12+
10:05 Идите в баню 12+
10:20 Домашняя косметика! 12+
10:35 Баня - женского рода 12+
10:50, **12:25**, **13:00**, **14:50**, **16:40** Занимательная флористика 12+
11:25 Сравнительный анализ 16+
11:55 Садовые истории с Оливией АндриакО 12+
14:15 Топ-10 12+
15:50 Вокруг сыра 12+
16:05 Дачная энциклопедия 12+
17:10 Праздник в дом 12+
17:45 Тихая моя родина 12+
18:15 Доктор смузи 12+
18:25 Сад своими руками 12+
19:15 Чай вдвоем 12+
19:30 Паштеты 12+
20:05 Милости просим 12+
20:35 Огород от-кутюр 12+
21:05 Беспокойное хозяйство 12+
21:40 Мастер 12+
22:05 Дом, милый дом! 12+
22:25 Частный сектор 12+
22:55, **03:05** Чудеса, диковины и сокровища 12+
23:25 Фитоаптека 12+
23:55 Свечной заводик 12+
00:15 Преданья старины глубокой 12+
00:45 Прогулка по саду 12+
01:20 Мегабанщики 16+
02:20 Профпригодность 12+
02:50 Букварь дачника 12+
03:30 Безопасность 12+
03:55 Кухня народов СССР 12+

ЧЕМ ЗАНЯТЬСЯ НА ДОСУГЕ

ФЕСТИВАЛИ И ВЫСТАВКИ

1–15 марта
Выставка «Живопись и дизайн» 6+
ПДХШ (ул. Володарского, 20-а), 09.00-17.00

1–15 марта
Выставка «Шаг к красоте» 6+
ПДХШ (ул. Пушкина, 19-б), 9.00-17.00

2 марта
Пятый Международный фестиваль-конкурс «Волшебство звука» 6+
ПДШИ (ул. Чкалова, 23), 14.30

СПОРТ

2, 3 марта
Зимний фестиваль Всероссийского физкультурно-спортивного комплекса «ГТО» среди всех категорий 6+
02.03 — Лыжная база «Бодрость» (Вайнера, 91), 11.00
03.03 — Спортзал с/к «Уральский трубник», 13.30

2 марта
Соревнования по лыжным гонкам в зачет городской Спартакиады-2019 среди коллективов Первоуральска 6+
Лыжная база «Бодрость» (Вайнера, 91), 13.00

2 марта
Соревнования по стрельбе из пневматической винтовки 6+
Центр детского творчества (пр. Ильича, 28-а), 14.00

ТЕАТР

1 марта
Спектакль «Русская колея» 12+
Театр драмы «Вариант» (ул. Театральная, 1), 18.30

2 марта
Театральное представление для самых маленьких «Я расту» (1 серия) 0+
Театр драмы «Вариант» (ул. Театральная, 1), 11.00

2 марта
Спектакль «Кадриль» 12+
Театр драмы «Вариант» (ул. Театральная, 1), 18.00

3 марта
Премьера «Золотой ключик» 6+
Театр драмы «Вариант» (ул. Театральная, 1), 12.00

Знаком возрастного ограничения не отмечены телепередачи, транслируемые в эфире без предварительной записи или являющиеся информационной продукцией, имеющей значительную историческую, художественную или иную культурную ценность для общества или предназначенные для детей, не достигших возраста 6 лет. 6+ - передачи для зрителей старше 6 лет, 12+ - для зрителей старше 12 лет, 16+ - для зрителей старше 16 лет, 18+ - для зрителей старше 18 лет.

«ПЕРВЫЙ»

06:00, **10:00**, **12:00** Новости
06:10 Х/ф «Приходите завтра...» 12+
08:10 «Играй, гармонь любимая!» 12+
09:00 «Умницы и умники» 12+
09:45 «Слово пастыря» 0+
10:15 «К 85-летию Юрия Гагарина. Звезда по имени Гагарин» 12+
11:20, **23:00** Чемпионат мира по фигурному катанию среди юниоров 0+
12:15 «Алексей Баталов. Как долго я тебя искала...» 12+
13:25 Х/ф «Москва слезам не верит» 12+
16:20 «Кто хочет стать миллионером?»
17:50 «Эксклюзив» 16+
19:30, **21:20** «Сегодня вечером» 16+
21:00 «Время»
00:10 Х/ф «Гагарин. Первый в космосе» 6+
02:20 «Модный приговор» 6+
03:20 «Мужское / Женское» 16+

«РОССИЯ 1»

04:50 Х/ф «Время любить» 16+
08:55 Х/ф «Девчата» 0+
11:00 Х/ф «Ирония судьбы, или С легким паром!» 0+
15:15 Х/ф «Любовь и голуби» 12+
17:30 «Привет, Андрей!» 12+
20:00 Вести
20:30 «Один в один. Народный сезон» 12+
23:00 Х/ф «Обратная сторона любви» 16+
03:10 Х/ф «Люблю 9 марта!» 16+

«НТВ»

04:45 Д/с «Таинственная Россия» 16+
05:35 Х/ф «Ла-Ла Ленд» 16+
08:00, **10:00**, **16:00** «Сегодня»
08:20 «Зарядись удачей!» 12+
09:25 «Готовим с Алексеем Зиминым» 0+
10:20 «Главная дорога» 16+
11:00 «Еда живая и мертвая» 12+
12:00 «Квартирный вопрос» 0+
13:00 «Поедем, поедим!» 0+
14:00 «Крутая история» 12+
15:00 «Своя игра» 0+
16:20 «Однажды...» 16+
17:00 «Секрет на миллион» 16+
19:00 «Центральное телевидение» 16+
20:40 «Звезды сошлись» 16+
22:15 Ты не поверишь! 16+
23:20 «Диана Арбенина. Ночные снайперы. 25 лет» 12+
01:50 «Фоменко фейк» 16+
02:15 Х/ф «Афоня» 0+

«СТС»

06:00 «Ералаш»
06:15 М/с «Приключения кота в сапогах» 6+
07:05 М/с «Три кота» 0+
07:30 «Уральские пельмени. Смехbook» 16+
08:00, **11:30** Шоу «Уральских пельменей» 16+
09:30 «ПроСТО кухня» 12+
10:30 «Рогов. Студия 24» 16+
12:05, **02:05** Х/ф «Привидение» 16+
14:45 Х/ф «Титаник» 12+
18:40 Х/ф «Джек - покоритель великанов» 12+
21:00 Х/ф «Мстители» 16+
23:55 Х/ф «Убить Билла» 16+

«РОССИЯ К»

06:30 М/ф «Межа», «Василиса Микулишна», «Бременские музыканты», «По следам бременских музыкантов» 6+
07:55 Т/с «Сита и Рама»
09:25 «Обыкновенный концерт»
09:55 Х/ф «Жестокий романс» 12+
12:20, **01:40** Д/ф «Дикие Галапагосы»
13:15 Фольклорный фестиваль «Вся Россия»
14:30 Х/ф «Мадемуазель Нитуш» 0+
16:00 «Телескоп»
16:30 Д/ф «Ульянов про Ульянова»
17:25 Х/ф «Простая история» 16+
18:55 «Песня не прощается...»
20:45 Д/ф «Звездный избранник»
21:15 «Клуб 37»
22:40 Х/ф «Кордебалет» 12+
00:45 Д/ф «Красота по-русски»
02:30 М/ф «Приключения Васи Куролесова»

«ТНТ» - «ЕВРАЗИЯ»

07:00, **08:30** «ТНТ. Best» 16+
08:00, **02:35** «ТНТ MUSIC» 16+
09:00 «Дом-2. Lite» 16+
10:00 «Дом-2. Остров любви» 16+
11:00 «САШАТАНЯ» 16+
20:00 «Песни» 16+
22:00 «Иван Абрамов» 16+
23:00 «Дом-2. Город любви» 16+
00:00 «ДОМ-2. После заката» 16+
01:05 «Любовь в большом городе 2» 16+
02:55 «Открытый микрофон» 16+

«РЕН-ТВ» - «ПТВ»

05:00, **03:40** «Территория заблуждений с Игорем Прокопенко» 16+
07:40 Х/ф «Садко» 6+
09:15 ПРЕМЬЕРА 16+
20:40 Т/с «Грозовые ворота» 16+
00:40 Т/с «Снайпер. Последний выстрел» 16+

«ЧЕ»

06:00 Мультфильмы 0+
06:30 Х/ф «Копи царя Соломона» 12+
08:30 Х/ф «Мы из будущего» 16+
11:00 Х/ф «Мы из будущего 2» 16+
13:00 Х/ф «Неуловимые мстители» 6+
14:30 Х/ф «Новые приключения неуловимых» 6+
16:30 Х/ф «Корона Российской империи, или Снова Неуловимые» 6+
19:30 «Утилизатор 5» 16+
20:30 «Улетное видео» 16+
23:00 «+100500» 18+
23:30 «Рюкзак» 16+
01:30 Фестиваль Авторадио «Дискотека Восьмидесятых» 16+

«ПЯТНИЦА»

05:00, **08:00**, **12:00**, **15:00** Орел и решка 16+
07:30 Школа доктора Комаровского 12+
10:00 Мир наизнанку 16+
14:10 Я твое счастье 16+
18:00 Х/ф «1+1» 16+
20:10 Х/ф «Чего хотят женщины» 16+
22:30 Х/ф «Безумное свидание» 16+
00:20 Х/ф «Девушка из Джерси» 16+
02:20 Х/ф «Ослепленный желаниями» 16+

«ТВЦ»

05:30 «Марш-бросок» 12+
06:00 «АБВГДейка» 0+
06:25 «Короли эпизода. Мария Виноградова» 12+
07:20 «Православная энциклопедия» 6+
07:50 Х/ф «Варвара-краса, длинная коса» 0+
09:15 Х/ф «Кубанские казаки» 12+
11:30, **14:30**, **22:10** События 16+
11:45 Х/ф «Не хочу жениться!» 16+
13:25 «Между нами, блондинкамИ...» 12+
14:45 Х/ф «Колодец забытых желаний» 12+
18:20 Х/ф «Анатомия убийства. Скелет в шкафу» 12+
22:25 «Девяностые. Крестные отцы» 16+
23:20 «Девяностые. Во всем виноват Чубайс!» 16+
00:10 «Право голоса» 16+
03:25 «Пираты нефтяного моря» 16+
03:55 «Девяностые. Горько!» 16+

«5 КАНАЛ»

05:00 Х/ф «Папа напрокат» 12+
05:45 Т/с «Детективы» 16+
10:50 Т/с «След» 16+
00:00 Известия
00:55 Т/с «Метод Фрейда» 16+

«МАТЧ»

08:00, **09:55** Зимняя Универсиада - 2019 г. Лыжный спорт
09:00, **16:45** «Автопews» 16+
09:10, **13:50**, **16:10**, **02:25** «ИНТЕРВЬЮ» 16+
09:30, **17:00** «Технологии комфорта» 16+
09:50, **14:10**, **16:55** «Прогноз погоды» 0+
12:00 Зимняя Универсиада - 2019 г. Биатлон
12:45 Зимняя Универсиада - 2019 г. Фигурное катание
14:15, **16:30**, **17:10** «СМОТРЕТЬВСЕМ» 16+
14:40 «Тренерский штаб» 12+
15:10 Все на футбол! Афиша 12+
17:25 Зимняя Универсиада - 2019 г. Хоккей
19:55 Биатлон с Дмитрием Губерниевым
20:25 Биатлон
22:20 Новости
22:25 Футбол
03:00 Гандбол 0+

«ОТВ»

06:00, **09:25**, **11:00**, **12:25**, **13:30**, **15:20**, **16:55**, **18:00** «Погода на «ОТВ» 6+
06:05 Группа «Чайф» в программе «С чего начинается Родина» 16+
07:00, **03:50** «Парламентское время» 16+
08:00 М/с «Маша и Медведь» 0+
08:30, **18:05** Д/ф «Сделано в СССР» 12+
09:30, **19:30** Вокруг смеха
11:05 «Обзорная экскурсия» 6+
11:10 «О личном и наличном» 12+
11:30 «Рецепт» 16+
12:00 «Национальное измерение» 16+
12:30 «Патрульный участок. На дорогах» 16+
13:00 «Наследники Урарту» 16+
13:15 «Неделя УГМК» 16+
13:35 Х/ф «Связь времен» 12+
15:25 Х/ф «Я буду ждать....» 12+
17:00 «Прокуратура. На страже закона» 16+
17:15, **21:00** Итоги недели
17:45 «Поехали по Уралу» 12+
21:50 Х/ф «30 свиданий» 16+
23:20 Х/ф «Остров везения» 16+
00:50 Х/ф «Пушкин» 16+
02:35 «Жара в Вегасе» 12+

«ТНВ»

07:00 Х/ф «30 свиданий» 16+
08:30 Концерт 6+
09:00 Музыка
11:00 «Автомобиль» 12+
11:30 «Адам и Ева» (на татарском языке) 6+
12:00 Хит-парад (на татарском языке) 12+
13:00 «Счастливые мгновения «Созвездия» 0+
13:30 «Секреты татарской кухни» 12+
14:00 «Каравай» 6+
14:30 «Видеоспорт» 12+
15:00 «Закон. Парламент. Общество» (на татарском языке) 12+
15:30 «От сердца - к сердцу» 6+
16:30 «Родная земля» (на татарском языке) 12+
17:00 «Я» 16+
17:30 «Путник» (на татарском языке) 6+
18:00 Т/ф «Душа ищет тепла» 12+
19:00 «Коллеги по сцене» 12+
20:00 «Шоу Джавида» (на татарском языке) 16+
21:00 «Соотечественники» (на татарском языке) 12+
21:30, **23:30** Новости
22:00 «Ступени» (на татарском языке) 12+
22:30 «Споемте, друзья!» (на татарском языке) 6+
00:00 Х/ф «Остров везения» 12+
01:30 «КВН-2019» 12+
02:30 Концерт Алсу Абульхановой (6+) 6+
04:35 Х/ф «Бедняжка» 12+

«ANIMAL PLANET»

08:00 Дикие нравы Норт Вудса 16+
09:00, **13:00**, **17:00**, **23:00** Адская кошка 12+
10:00, **15:00** Аквариумный бизнес 12+
11:00 На свободу с питбулем 12+
14:00 Рожденные свободными 12+
18:00 Неизведанная Европа 12+
00:00 Монстры внутри меня 16+
03:50 Красота змей 12+
04:40 Как вырастить волчат 12+
05:30 В поисках королевской кобры 12+

«РЕТРО»

08:00, **10:55**, **23:55** Т/с «В поисках капитана Гранта» 12+
09:05, **13:00**, **03:10** Х/ф «Дело темное» 16+
09:50 М/ф «Маугли. Ракша» 6+
10:10 М/ф «Маугли. Похищение» 6+
10:35 М/ф «Маугли. Последняя охота Акелы» 6+
12:10, **02:20** «Живая легенда» 12+
13:50 М/ф «Лягушка-путешественница» 0+
14:10 М/ф «Метеор на ринге» 0+
14:30 М/ф «Мешок яблок» 0+
14:55 Х/ф «Граф Монте-Кристо» 12+
18:20 Х/ф «Подкидыш» 12+
19:40, **23:45** «Киноистории» 12+
20:00 «Достояние Республики» 12+
21:55 Х/ф «Здравствуйте, я ваша тетя!» 12+
04:00 Х/ф «Есения» 16+

«DISCOVERY»

08:00 Как это устроено? 12+
10:00, **01:00** НАСА 12+
11:00 Лучший оружейник 16+
12:00, **02:00** Легендарные японские авто 12+
13:00 Загадочные исчезновения 12+
14:00, **02:55** Взгляд
15:00, **03:50** Крутой Чед 12+
16:00 Охотники за старьем 12+
18:00 Охотник за антикваритом 12+
20:00 Охотники за старьем 16+
21:00 Разрушители легенд 12+
23:00 Преступники Третьего рейха 16+
00:00 Неизвестная экспедиция 16+
04:40 Самогонщики 18+
05:30 Золотая лихорадка 16+

«ДОМАШНИЙ»

06:30, **18:00**, **23:15** «6 кадров» 16+
06:50 Х/ф «Срочно ищу мужа» 16+
08:45 Х/ф «Женская интуиция» 12+
11:15, **12:20** Х/ф «Женская интуиция 2» 16+
12:15 «Полезно и вкусно» 16+
14:00 Х/ф «Выйти замуж за генерала» 16+
19:00 Х/ф «Идеальная жена» 16+
00:30 Х/ф «Оазис любви» 16+
02:25 Х/ф «Приезжая» 12+

«ЗВЕЗДА»

06:00 Х/ф «На златом крыльце сиделИ...» 0+
07:25 Х/ф «Крепкий орешек» 16+
09:00, **13:00**, **18:00** Новости
09:15 «Легенды музыки» 6+
09:40 «Последний день» 12+
10:30 «Не факт!» 6+
11:00 «Улика из прошлого» 16+
11:55 Д/с «Загадки века. Черная Лиля. Злой гений Маяковского» 12+
12:45 12+
13:15 Д/с «Секретная папка. Зоя. Тайна последней фотографии» 12+
14:00 «Десять фотографий» 6+
14:55 Торжественная церемония награждения «Горячее сердце»
16:00 Д/с «Оружие Победы» 6+
16:30, **18:25** Х/ф «Ноль-седьмой» меняет курс» 12+
18:10 «За дело!» 12+
18:50 Х/ф «Разрешите тебя поцеловать» 16+
20:50 Х/ф «Разрешите тебя поцеловать...снова» 16+
23:00 Х/ф «Разрешите тебя поцеловать...на свадьбе» 12+
00:55 Х/ф «Разрешите тебя поцеловать...Отец невесты» 12+
02:35 Х/ф «Двенадцатая ночь» 0+

«ДОМ КИНО»

06:25 Х/ф «Зонтик для новобрачных» 0+
08:25 Х/ф «Сказка о царе Салтане» 0+
10:05 Х/ф «Операция «Ы» и другие приключения Шурика» 6+
11:50 Т/с «Склифосовский» 16+
19:00 Х/ф «Королева бензоколонки» 12+
20:30 Х/ф «По семейным обстоятельствам» 12+
23:05 Х/ф «Где находится нофелет?» 12+
00:35 Х/ф «Джентльмены, удачи!» 6+
02:25 Х/ф «Быстрее, чем кролики» 16+

«РУССКИЙ БЕСТСЕЛЛЕР»

06:25 Т/с «Раз, два! Люблю тебя!» 12+
09:40 Т/с «Любовь на миллион» 12+
16:00 Т/с «Под каблуком» 12+
23:20 Х/ф «Пять невест» 16+
02:45 Х/ф «Стиляги» 12+

«РУССКИЙ РОМАН»

07:20 Х/ф «Все о его бывшей» 12+
09:15 Х/ф «Любовь напрокат» 12+
11:10 Х/ф «Замуж после всех» 12+
14:40 Х/ф «Домработница» 16+
18:00 Х/ф «Золотая невеста» 12+
19:50 Х/ф «Интим не предлагать» 12+
21:30 Х/ф «Фродя» 12+
01:00 Х/ф «Партия для чемпионки» 12+

«TV 1000»

10:10 Х/ф «Птичка на проводе» 16+
12:25 Х/ф «Кинг Конг» 16+
16:00 Х/ф «Александр» 16+
19:20 Х/ф «Бэтмен» 16+
22:10 Х/ф «Сбежавшая невеста» 16+
00:25 Х/ф «Код Да Винчи» 0+
03:15 Х/ф «Обитель зла»
04:50 Х/ф «Затура» 0+

«TV 1000 КИНО»

08:20 Х/ф «Я худею» 16+
10:30 Х/ф «Бабушка легкого поведения» 16+
12:25 Х/ф «Любовь с ограничениями» 16+
14:35 М/ф «Иван Царевич и Серый Волк 2» 12+
16:15 Х/ф «На крючке!» 16+
18:10 Х/ф «Стальная бабочка» 16+
20:30 Х/ф «Временные трудности» 12+
22:20 Х/ф «8 первых свиданий» 16+
00:10 Х/ф «День радио» 16+
02:15 Х/ф «О любви» 16+
04:15 Х/ф «Притяжение» 12+

«ТВ 3»

06:00 Мультфильмы 0+
09:30 Х/ф «Лабиринт» 16+
11:30 Х/ф «Леди-ястреб» 12+
14:00 Х/ф «Сумерки» 16+
16:30 Х/ф «Сумерки. Сага. Новолуние» 12+
19:00 «Последний герой» 16+
20:15 Х/ф «Сумерки. Сага. Затмение» 16+
22:45 Х/ф «Сумерки. Сага. Рассвет» 16+
03:15 Х/ф «Лавка чудес» 0+

«КАРУСЕЛЬ»

05:00 М/с «Заботливые мишки. Дружная семья» 0+
06:50 М/с «Волшебный фонарь» 0+
06:55, **07:30** «Пляс-класс» 0+
07:00 «С добрым утром, малыши!» 0+
07:40 М/с «Бинг» 0+
08:15 М/с «Дракоша Тоша» 0+
09:00 «Еда на ура!» 0+
09:20 М/с «Три кота» 0+
10:40, **20:25** М/с «Пластилинки» 0+
10:45 «ТриО!» 0+
11:00 М/с «Вспыш и чудо-машинки» 0+
11:50 М/с «Бобр добр» 0+
12:30 «Большие праздники» 0+
13:00 М/с «Домики» 0+
14:00 М/с «Полли Покет» 0+
14:45 М/с «Буба» 6+
16:00 М/с «Лунтик и его друзья» 0+
17:30 М/ф «Лего. Мир юрского периода» 0+
18:00 М/с «Робокар Поли и его друзья» 0+
19:15 М/с «Малышарики» 0+
20:30 «Спокойной ночи, малыши!» 0+
20:45 М/с «Смешарики. Спорт» 0+
22:30 М/с «Дикие скричеры» 6+
22:50 М/с «Бен 10» 12+
23:15 М/с «Шоу Тома и Джерри» 6+
02:05 М/с «Приключения Тайо» 0+
03:40 М/с «Смешарики» 0+

«ОХОТА И РЫБАЛКА»

08:00, **00:35** Территория льда 16+
08:30, **01:05** Такая жизнь - охота с Сергеем Бешенцевым 16+
08:55, **14:10**, **20:15**, **02:05** Дикая кухня 12+
09:45 Охотничьи традиции и этика 16+
10:00, **21:30** Рыбалка-шоу ТВ 12+
10:30, **22:00** Охотник-одиночка 16+
11:00, **17:40**, **22:30**, **05:00** Охота в Восточной Пруссии 16+
11:30 На рыбалку с охотой 12+
12:00, **23:35** Рыбалка сегодня 16+
12:20, **23:50** Универсальный фидер 12+
12:50, **00:15** Первый лед - последний лед 12+
13:05, **19:45**, **03:05** Трофеи 16+
13:40, **21:00**, **03:35** В Индийском океане 12+
14:55 Две на одного 16+
15:10 Привет, Малек! 6+
15:30 Поймай и сними 16+
16:00 Спиннинг сегодня 16+
16:30, **04:00** Рыболовы 12+
17:05, **04:35** Нахлыст 12+
18:10, **23:05**, **05:30** Большой троллинг 12+
18:40 На охотничьей тропе с Сергеем Астаховым 16+
19:10 Охота в Белоруссии 16+
01:35 Егерский кордон 16+
02:55 Охотничье оружие 16+
05:55 Популярная охота 16+

«УСАДЬБА»

08:00, **11:50**, **15:55**, **00:15**, **04:20** Фермерская жизнь 12+
08:50, **12:40**, **16:45**, **21:05**, **01:05**, **05:10** Варенье 12+
09:00, **12:55**, **17:00**, **21:20**, **01:25**, **05:25** Дизайн своими руками 12+
09:35, **17:30**, **21:50**, **02:00** Хозяин 12+
10:00, **14:00**, **19:45** Вот блин! 12+
10:15, **14:15**, **18:00**, **22:20**, **02:25** Старые дачи 12+
10:50, **14:50**, **18:45**, **03:10** Народные умельцы 12+
11:20, **15:25**, **19:15**, **03:40** Миллион на чердаке 12+
13:25, **05:55** Праздник в дом 12+
20:05 Лучшие дома Австралии 12+
22:50, **02:55** Сельсовет 12+
23:10 Искатели приключений 12+
23:40 Как поживаете? 12+
04:05 С пылу с жару 12+

УВАЖАЕМЫЕ ЧИТАТЕЛИ! ЗА ИЗМЕНЕНИЯ В ТЕЛЕПРОГРАММЕ РЕДАКЦИЯ ГАЗЕТЫ ОТВЕТСТВЕННОСТИ НЕ НЕСЕТ

«ПЕРВЫЙ»

06:00, **10:00**, **12:00** Новости
06:10 Х/ф «Случай в квадрате 36-80» 12+
07:45 «Часовой» 12+
08:15 «Здоровье» 16+
09:20 «Непутевые заметки» 12+
10:15 «Жизнь других» 12+
11:10 «Теория заговора» 16+
12:20 Х/ф «Женщины» 16+
14:20 «Татьяна Буланова. Не плачь!» 12+
15:30, **18:20** Чемпионат мира по биатлону 0+
16:25 «О чем поют мужчины» 16+
19:10 «Лучше всех!» 0+
21:00 «Время»
21:30 Что? Где? Когда?
22:40 Чемпионат мира по фигурному катанию среди юниоров 0+
00:00 Х/ф «Поклонник»
01:45 «Модный приговор» 6+
02:40 «Мужское / Женское» 16+
03:35 «Давай поженимся!» 16+

«РОССИЯ 1»

04:40 Х/ф «Крепкий брак» 16+
06:30 Х/ф «Ирония судьбы, или С легким паром!» 0+
10:30 «Сто к одному»
11:20 Х/ф «Лед» 16+
13:50 «Бабы, вперед!» 16+
16:00 Х/ф «Женщина с прошлым» 12+
20:00 Вести недели
22:00 «Москва. Кремль. Путин.»
22:40 «Воскресный вечер» 12+
01:00 Х/ф «Тарас Бульба» 16+

«НТВ»

04:45 «Звезды сошлись» 16+
06:20 «Центральное телевидение» 16+
08:00, **10:00**, **16:00** «Сегодня»
08:20 «Их нравы» 0+
08:35 «Кто в доме хозяин?» 12+
09:25 «Едим дома» 0+
10:20 «Первая передача» 16+
11:00 «Чудо техники» 12+
11:55 «Дачный ответ» 0+
13:00 «НашПотребНадзор» 16+
14:00 «У нас выигрывают!» 12+
15:00 «Своя игра» 0+
16:20 «Следствие велИ...» 16+
18:00 «Новые русские сенсации» 16+
19:00 Итоги недели
20:10 «Ты супер!» Суперконцерт в Кремле 6+
22:30 Х/ф «Однажды двадцать лет спустя» 0+
00:05 «Брэйн ринг» 12+
01:00 Х/ф «Добро пожаловать, или Посторонним вход воспрещен» 0+
02:30 Т/с «Лесник» 16+

«СТС»

06:00 «Ералаш»
06:15 М/с «Приключения кота в сапогах» 6+
07:05 М/с «Три кота» 0+
07:30 «Уральские пельмени. Смехbook» 16+
08:00 Шоу «Уральских пельменей» 16+
09:10 Х/ф «Джек - покоритель великанов» 12+
11:20 Х/ф «Золушка» 16+
13:25 М/ф «Моана» 6+
15:30 Х/ф «Мстители» 16+
18:25 Х/ф «Восхождение Юпитер» 16+
21:00 Х/ф «Мстители. Эра Альтрона» 12+
23:50 Х/ф «Убить Билла 2»
02:20 Х/ф «Голограмма для короля»
03:55 Х/ф «Принцесса специй» 12+

«РОССИЯ К»

06:30 М/ф «Чиполлино» 16+
07:15 Т/с «Сита и Рама» 16+
09:30 «Обыкновенный концерт»
10:00 «Мы - грамотеи!»
10:40 Х/ф «Простая история» 16+
12:05, **02:15** «Диалоги о животных. Лоро Парк. Тенерифе»
12:50 Д/с «Маленькие секреты великих картин»
13:20 Международный цирковой фестиваль в Масси
14:55 Д/с «Первые в мире. Шпионский «жучок» Термена»
15:10 Х/ф «Кордебалет» 12+
17:05 Концерт Олега Погудина в ГКД
19:30 Новости
20:10 Х/ф «Сверстницы» 12+
21:30 Мария Каллас
23:05 Х/ф «Кентерберийские рассказы» 16+
01:00 Х/ф «Вольный ветер» 0+

«ТНТ» - «ЕВРАЗИЯ»

07:00 «ТНТ. Best» 16+
09:00 «Дом-2. Lite» 16+
10:00 «Дом-2. Остров любви» 16+
11:00 «Перезагрузка» 16+
12:00 «Большой завтрак» 16+
12:40 «Год культуры» 16+
19:00 «Экстрасенсы. Битва сильнейших» 16+
22:00 «Stand Up» 16+
23:00 «Дом-2. Город любви» 16+
00:00 «ДОМ-2. После заката» 16+
01:05 «Такое кино!» 16+
01:35 «Любовь в большом городе 3» 12+
02:55 «ТНТ MUSIC» 16+
03:20 «Открытый микрофон» 16+

«РЕН-ТВ» - «ПТВ»

05:00 «Территория заблуждений с Игорем Прокопенко» 16+
08:30 Т/с «Кремень» 16+
12:30 Т/с «Кремень. Освобождение» 16+
16:45 Т/с «Спецназ» 16+
00:00 Т/с «Грозовые ворота» 16+
03:40 «Военная тайна с Игорем Прокопенко» 16+

«ЧЕ»

06:00 Мультфильмы 0+
06:30 Х/ф «Аллайн Куотермейн и потерянный город золота» 12+
08:30 Х/ф «Любовь-морковь» 12+
10:45 Х/ф «Любовь-морковь 2» 12+
13:00 Х/ф «Любовь-морковь 3» 12+
15:00 «Супершеф» 16+
17:00 Х/ф «Мы из будущего» 16+
19:45 Х/ф «Мы из будущего 2» 16+
21:50 «Улетное видео» 16+
23:00 «+100500» 18+
23:30 Х/ф «Волк с Уолл-стрит»
03:00 Х/ф «Простой план» 16+

«ПЯТНИЦА»

05:00, **08:00**, **14:50** Орел и решка 16+
06:30 Школа доктора Комаровского 12+
07:00 Орел и решка 12+
12:00 Я твое счастье 16+
12:50 Х/ф «1+1» 16+
23:00 Agentshow 16+
00:00 Х/ф «Чего хотят женщины» 16+
02:20 «Опасные гастроли» 16+

«ТВЦ»

05:40 Х/ф «Три плюс два» 0+
07:35 «Фактор жизни» 12+
08:05 Х/ф «Улица полна неожиданностей» 0+
09:30 Д/ф «Михаил Жванецкий. За словом - в портфель» 12+
10:40 «Спасите, я не умею готовить!» 12+
11:30, **00:10** События 16+
11:45 «Петровка, 38»
11:55 Х/ф «Свадьба в Малиновке» 0+
13:50 «Смех с доставкой на дом» 12+
14:30 Московская неделя 16+
15:00 «Свадьба и развод. Евгения Добровольская и Михаил Ефремов» 16+
15:55 «Хроники московского быта. Молодой муж» 12+
16:40 «Прощание. Михаил Евдокимов» 16+
17:30 Х/ф «Как извести любовницу за семь дней» 12+
21:15, **00:25** Х/ф «Женщина в зеркале» 16+
01:25 Х/ф «Северное сияние. О чем молчат русалки» 12+
03:20 Х/ф «Кубанские казаки» 12+

«5 КАНАЛ»

05:00 Т/с «Метод Фрейда» 16+
06:00 Д/ф «Моя правда. Иванушки Интернешнл» 12+
06:45, **10:00** «Светская хроника» 16+
07:40 Д/ф «Моя правда. Алла Пугачева» 16+
08:50 Д/ф «Моя правда. Изменившая время. Алла Пугачева» 16+
11:00 «Вся правда о... соли, сахаре, соде» 16+
12:05 «Неспроста. Деньги» 16+
13:05 «Загадки подсознания. Фобии» 16+
14:05 Х/ф «Морозко» 0+
15:45 Х/ф «Реальный папа» 12+
17:25 Т/с «Мамочка, я киллера люблю» 16+

«МАТЧ»

08:00 Бобслей и скелетон
08:20 «Команда мечты» 12+
08:35, **18:55** Дневник Универсиады 12+
08:55, **10:55** Зимняя Универсиада - 2019 г. Биатлон
09:45, **11:45**, **22:55** «ИНТЕРВЬЮ» 16+
10:05, **10:50**, **20:10** «Прогноз погоды» 0+
10:10, **12:05**, **23:15** «СМОТРЕТЬВСЕМ» 16+
10:40, **20:00** «Автоnews» 16+
12:30, **20:15** «Технологии комфорта» 16+
12:45 Биатлон 0+
14:25, **16:45**, **19:15** Новости
14:30 Д/ф «Лев Яшин - номер один» 12+
15:45, **19:20**, **02:25** Все на Матч! Прямой эфир
16:55, **20:30**, **00:25** Футбол
03:00 Шорт-трек 0+
03:30 Конькобежный спорт 0+

«ОТВ»

06:00 «Парламентское время» 16+
07:00, **07:55**, **09:25**, **11:15**, **13:45**, **16:55**, **19:00**, **21:20** «Погода на «ОТВ» 6+
07:05 «Обзорная экскурсия» 6+
07:10 «МузЕвропа» 12+
08:00 М/с «Маша и Медведь» 0+
08:30, **19:05** Д/ф «Сделано в СССР» 12+
09:30, **23:55** Х/ф «Похищение чародея» 12+
11:20 Х/ф «Мы - ваши дети» 12+
13:50 Х/ф «Темная сторона души» 16+
17:00 Х/ф «Лучшее во мне» 16+
19:30 Х/ф «Пушкин» 16+
21:25 Х/ф «Мой парень - ангел» 16+
23:05 Итоги недели
01:40 Творческий вечер Валерия Меладзе на фестивале «Жара» 12+
03:30 «Жара в Вегасе» 12+

«ТНВ»

07:00 Х/ф «Остров везения» 12+
08:30, **13:00** Концерт 6+
10:00, **15:00** «Ступени» (на татарском языке) 12+
10:30 Д/ф «Болливуд» 12+
12:00 «Молодежная остановка» (на татарском языке) 12+
12:30 «Я» 16+
13:30 «Секреты татарской кухни» 12+
14:00 «Видеоспорт» 12+
14:30 «Закон. Парламент. Общество» 12+
15:30 Концерт Нафката Нигматуллина (6+) 6+
17:00, **02:50** «Песочные часы» (на татарском языке) 12+
18:00 Т/ф «Душа ищет тепла» 12+
20:00 «Головоломка» (на татарском языке) 6+
21:00, **00:00** «Семь дней» 12+
22:00 «Черное озеро» 16+
22:30 Концерт «Радио Болгар» 6+
23:00 «Судьбы человеческие» (на татарском языке) 12+
01:00 Х/ф «Жених напрокат» 16+
03:40 Концерт 0+
04:00 «Манзара» (Панорама) 6+
05:40 «Вечерние посиделки» 6+

«ANIMAL PLANET»

08:00, **19:00** Заповедная Аляска 12+
09:00, **17:00**, **20:00** Адская кошка 12+
10:00, **16:00** Аквариумный бизнес 12+
11:00, **21:00** На свободу с питбулем 16+
13:00, **23:00** Ремонт в приюте 12+
14:00, **22:00** Центр реабилитации Аманды 12+
15:00 Невероятные бассейны 12+
18:00 Дикие нравы Норт Вудса 16+
00:00 Живой или вымерший 16+
01:00 Охотник за крокодилами
02:00 Ветеринар на марше 12+
03:25 Рай для шимпанзе 12+

«РЕТРО»

08:00 Х/ф «Есения» 16+
10:10 М/ф «Маугли. Битва» 6+
10:30 М/ф «Маугли. Возвращение к людям» 6+
10:55 М/ф «Можно и нельзя» 6+
11:15, **00:05** «Ты моя мелодия» 12+
13:00 М/ф «Маугли. Ракша» 6+
13:20 М/ф «Маугли. Похищение» 6+
13:40 М/ф «Маугли. Последняя охота Акелы» 6+
14:05 Х/ф «Дело темное» 16+
14:55 Х/ф «Странная любовь Марты Айверс» 16+
17:05 Х/ф «Любовь не прощает» 16+
18:20 Х/ф «Шербурские зонтики» 12+
20:00 «Вечер музыки Микаэла Таривердиева» 12+
21:25 Х/ф «Бриллианты для диктатуры пролетариата» 16+
01:50 Х/ф «Здравствуйте, я ваша тетя!» 12+
03:35 «Достояние Республики» 12+
05:20 Х/ф «Подкидыш» 12+

«DISCOVERY»

08:00, **18:00** Как это устроено? 12+
09:00 Как это сделано? 12+
10:00 Неизвестная экспедиция 16+
11:00, **20:00** Золотая лихорадка 16+
12:00, **02:55** Разрушители легенд 16+
13:00, **23:00** Музейные тайны 12+
14:00, **04:40** Мужские берлоги 12+
15:00, **03:50** Последние жители Аляски 16+
16:00 Игра камней 16+
19:00 Как это сделано? 16+
00:00 Не пытайтесь повторить 16+
01:00 Самогонщики 18+
02:00 Загадочные исчезновения 12+
05:30 Охотники за старьем 12+

«ДОМАШНИЙ»

06:30, **18:00**, **23:15** «6 кадров» 16+
08:05 Х/ф «Благословите женщину» 12+
10:30 Х/ф «Самая красивая» 16+
14:15 Х/ф «Самая красивая 2» 16+
19:00 Х/ф «Семейная тайна» 16+
00:30 Х/ф «Любовь приходит не одна» 16+
02:25 Х/ф «Модель счастливой жизни» 12+

«ЗВЕЗДА»

05:30 Х/ф «Родина или смерть» 12+
07:05 Х/ф «Ноль-седьмой» меняет курс» 12+
09:00, **13:00**, **18:00** Новости
09:25 «Служу России»
09:55 «Военная приемка» 6+
10:45 «Код доступа» 12+
11:30 «Скрытые угрозы. Почему толстеет мир» 12+
12:20 12+
13:15 Д/ф «Легенды госбезопасности. Рэм Красильников. Охотник за шпионами» 16+
14:05 Т/с «Операция «Горгона» 16+
18:45 Д/с «Легенды советского сыска» 16+
23:00 «Фетисов» 12+
23:45 Х/ф «Впервые замужем» 0+
01:45 Х/ф «Постарайся остаться живым» 12+
02:55 Х/ф «Отпуск за свой счет» 12+

«ДОМ КИНО»

06:20 Х/ф «У тихой пристани» 12+
07:40 Х/ф «Благословите женщину» 12+
10:00 Х/ф «Судьба» 16+
13:00 Х/ф «По семейным обстоятельствам» 12+
15:30 Х/ф «Неисправимый лгун» 6+
17:00 Х/ф «Любовь и голуби» 12+
19:00 Х/ф «Берегись автомобиля» 0+
20:45 Х/ф «Стряпуха» 0+
22:05 Х/ф «Семь стариков и одна девушка» 0+
23:35 Х/ф «Безымянная звезда» 0+
02:10 Х/ф «Шляпа» 0+
03:40 Х/ф «Слуга» 16+

«РУССКИЙ БЕСТСЕЛЛЕР»

12:10 Х/ф «Пять невест» 16+
15:40 Т/с «Дорога в пустоту» 12+
02:15 Т/с «Чокнутая» 12+

«РУССКИЙ РОМАН»

07:15 Х/ф «Фродя» 12+
10:45 Х/ф «Партия для чемпионки» 12+
14:10 Х/ф «Все о его бывшей» 12+
16:05 Х/ф «Любовь напрокат» 12+
18:00 Х/ф «Замуж после всех» 12+
21:30 Х/ф «Домработница» 16+
00:55 Х/ф «Золотая невеста» 12+
02:35 Х/ф «Интим не предлагать» 12+

«TV 1000»

08:10, **19:50** Х/ф «Игра Эндера» 12+
10:30 Х/ф «Код Да Винчи» 0+
13:30 Х/ф «Сбежавшая невеста» 16+
15:50 Х/ф «Голая правда» 16+
17:50 Х/ф «Затура» 0+
22:10 Х/ф «Пятый элемент» 16+
00:35 Х/ф «Законы привлекательности» 16+
02:20 Х/ф «Васаби» 16+
04:10 Х/ф «Моя девушка - монстр» 16+

«TV 1000 КИНО»

08:20 Х/ф «8 первых свиданий» 16+
10:15 Х/ф «День радио» 16+
12:25 Х/ф «О любви» 16+
14:30 М/ф «Иван Царевич и Серый Волк 3» 12+
16:15 Х/ф «Временные трудности» 12+
18:05 Х/ф «Служебный роман. Наше время» 16+
20:05 Х/ф «За гранью реальности» 16+
22:20 Х/ф «Любовь с акцентом» 16+
00:25 Х/ф «Статус» 16+
02:25 Х/ф «Русалка» 16+
04:30 Х/ф «Счастья! Здоровья!» 16+

«ТВ 3»

06:00 Мультфильмы 0+
09:30 Х/ф «Бойфренд из будущего» 16+
12:00 Х/ф «Лавка чудес» 0+
14:00 Х/ф «Колдовство» 16+
16:00 Х/ф «Сумерки. Сага. Затмение» 16+
18:30 Х/ф «Сумерки. Сага. Рассвет» 16+
23:00 «Последний герой» 16+
00:15 Х/ф «Робин Гуд. Принц воров» 12+
03:15 Х/ф «Волшебный меч» 0+

«КАРУСЕЛЬ»

05:00 М/с «Смурфики» 0+
06:50 М/с «Волшебный фонарь» 0+
06:55, **07:30** «Пляс-класс» 0+
07:00 «С добрым утром, малыши!» 0+
07:40 М/с «Бинг» 0+
08:10 М/с «Деревяшки» 0+
09:00 «Высокая кухня» 0+
09:20 М/с «Ми-Ми-Мишки» 0+
10:40, **20:25** М/с «Пластилинки» 0+
10:45 Мастерская «Умелые ручки» 0+
11:00 М/с «Вспыш и чудо-машинки» 0+
11:50 М/с «Катя и Эф. Куда-угодно-дверь» 0+
12:30 «Детская утренняя почта» 6+
13:00 М/с «Шиммер и Шайн» 0+
13:50 М/с «Барби» 0+
14:40 М/с «Маша и Медведь» 0+
17:00 М/с «Энчантималс. Невероятные волшебные истории» 0+
17:35 М/с «Лео и Тиг» 0+
19:10 М/с «Летающие звери», «Малыши и летающие звери» 0+
20:30 «Спокойной ночи, малыши!» 0+
20:45 М/с «Четверо в кубе» 0+
22:30 М/с «Дикие скричеры» 6+
22:50 М/с «Бен 10» 12+
23:15 М/с «Шоу Тома и Джери» 6+
02:05 М/с «Приключения Тайо» 0+
03:40 М/с «Смешарики» 0+

«ОХОТА И РЫБАЛКА»

08:00, **00:35** Две на одного 16+
08:15, **00:50** Привет, Малек! 6+
08:30, **01:10** Поймай и сними 16+
08:55, **14:15**, **02:10** Дикая кухня 12+
09:45, **03:00** Охотничьи традиции и этика 16+
10:00, **21:30** Рыболовы 12+
10:40, **22:00** Нахлыст 12+
11:10, **17:35**, **05:00** Охота в Восточной Пруссии 16+
11:40, **23:05**, **05:25** Большой троллинг 12+
12:10, **23:35** На охотничьей тропе с Сергеем Астаховым 16+
12:40, **00:05** Охота в Белоруссии 16+
13:15, **19:40**, **03:10** Трофеи 16+
13:45, **21:00**, **03:40** Водный мир 12+
15:00 Территория льда 16+
15:30 Такая жизнь - охота с Сергеем Бешенцевым 16+
16:00 Егерский кордон 16+
16:30, **04:05** Рыбалка-шоу ТВ 12+
17:00, **04:35** Охотник-одиночка 16+
18:05 На рыбалку с охотой 12+
18:40 Рыбалка сегодня 16+
18:50 Универсальный фидер 12+
19:20 Первый лед - последний лед 12+
20:10 Бристольский залив 12+
22:30 Охота в Удмуртии 16+
01:40 Спиннинг сегодня 16+
05:55 Популярная охота 16+

«УСАДЬБА»

08:00, **11:50**, **00:15** Фермерская жизнь 12+
08:50, **12:40**, **16:40**, **21:05**, **01:10**, **05:15** Варенье 12+
09:00, **12:55**, **16:55**, **21:20**, **01:25** Дизайн своими руками 12+
09:35, **02:00** Праздник в дом 12+
10:00, **14:00**, **19:20** Вот блин! 12+
10:15, **14:15**, **18:00**, **02:30** Старые дачи 12+
10:50, **14:50**, **03:15** Народные умельцы 12+
11:20, **15:20**, **03:45** Миллион на чердаке 12+
13:30, **17:30**, **21:50** Хозяин 12+
15:50, **20:05**, **04:25** Лучшие дома Австралии 12+
18:45, **23:10** Искатели приключений 12+
19:35, **23:45** Как поживаете? 12+
22:20 10 самых больших ошибок 16+
22:50 Сельсовет 12+
03:00 8 ошибок огородника 12+
04:10 С пылу с жару 12+
05:30 Милости просим 12+

Знаком возрастного ограничения не отмечены телепередачи, транслируемые в эфире без предварительной записи или являющиеся информационной продукцией, имеющей значительную историческую, художественную или иную культурную ценность для общества или предназначенные для детей, не достигших возраста 6 лет. 6+ - передачи для зрителей старше 6 лет, 12+ - для зрителей старше 12 лет, 16+ - для зрителей старше 16 лет, 18+ - для зрителей старше 18 лет.

►РЕКЛАМА /РАЗНОЕ

Диплом о среднем профессиональном образовании на имя Василькова Павла Денисовича, выданный 26.10.2016г. Первоуральским металлургическим колледжем, считать недействительным.

Требуется дворник (совмещение). Обязанности: уборка территории.

Тел.: +7 (912) 264-28-41

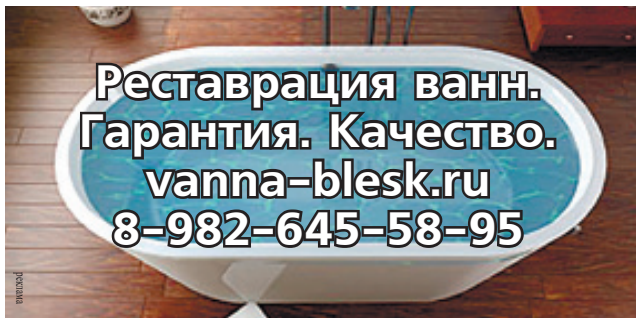

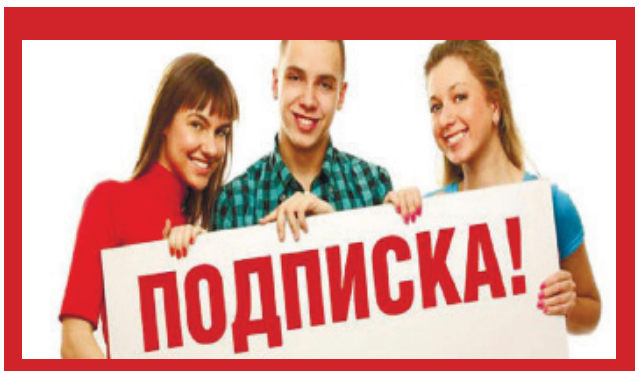

НА ГАЗЕТУ «ВЕЧЕРНИЙ ПЕРВОУРАЛЬСК»

(на II полугодие 2019 года)

- ПОДПИСКА С ДОСТАВКОЙ (ПОЧТОВАЯ) - 442,20 РУБЛЕЙ
- ПОДПИСКА КОЛЛЕКТИВНАЯ - 240 РУБЛЕЙ,
- ПОДПИСКА БЕЗ ДОСТАВКИ (ПОЛУЧАТЬ В РЕДАКЦИИ) - 180 РУБЛЕЙ

Цены действительны на момент публикации

ВНИМАНИЮ ИЗБИРАТЕЛЕЙ

в МАРТЕ 2019 года будут вести прием депутаты Первоуральской городской Думы

ФИО депутата	Округ	Дата приема	Место приема	Время приема
Берсенев Алексей Аркадьевич	12	14.03.2019	Частное учреждение «Дворец культуры АО «ПНТЗ» (ул. Ватутина, 45-а)	17[00]-18[00]
Брагин Кирилл Валерьевич	5	14.03.2019	Здание управления социального развития «ДИНУР» (ул.Ильича, 7, комната 6)	17[00]-18[00]
Ведерников Станислав Викторович	1	14.03.2019	Кузинское СТУ (ул.Красноармейская, 25)	17[00]-18[00]
Верт Виталий Юрьевич	17	14.03.2019	приёмная Первоуральского местного отделения ВПП «Единая Россия» (ул.Вайнера, 15-а)	17[00]-18[00]
Вольхин Эдуард Иванович	13	14.03.2019	Государственное казенное учреждение службы занятости населения Свердловской области «Первоуральский центр занятости» (ул. Береговая, 48)	15[45]-17[00]
Воробьева Наталья Владимировна	19	14.03.2019	приёмная Первоуральского местного отделения ВПП «Единая Россия» (ул.Вайнера, 15-а)	17[00]-18[00]
Галат Назар Сергеевич	18	14.03.2019	МАОУ «Средняя общеобразовательная школа № 32 с углубленным изучением отдельных предметов» (пр. Ильича, 6)	17[00]-18[00]
Гарипов Геннадий Григорьевич	7	14.03.2019	ЖЭУ – 2 ПМУП «ПЖКУ п.Динас» (ул.Сантехизделий, 27-а)	17[00]-18[00]
Гильденмайстер Александр Юлиусович	3	14.03.2019	Библиотека № 11 (п.Вересовка, ул.Заводская, 15	17[00]-18[00]
Данковская Светлана Геннадьевна	6	14.03.2019	Здание управления социального развития «ДИНУР» (ул.Ильича, 7, комната 4)	17[00]-18[00]
Жильцов Юрий Алексеевич	23	14.03.2019	Первоуральское муниципальное бюджетное учреждение культуры «Театр драмы «Вариант» (ул.Театральная, 1)	17[00]-18[00]

2

Изотов Владислав Вениаминович	10	14.03.2019	приёмная Первоуральского местного отделения ВПП «Единая Россия» (ул.Вайнера, 15-а)	17[00]-18[00]
Козлов Николай Евгеньевич	4	14.03.2019	Билимбаевское СТУ (пл.Свободы, 2)	17[00]-18[00]
Коротаев Константин Валерьевич	24	15.03.2019	Клуб «Рябинушка» (ул.Юбилейная, 9)	17[00]-18[00]
Маштаков Дмитрий Алексеевич	25	14.03.2019	Дом культуры с.Новоалексеевское (ул.Буденного, 38-а)	17[00]-18[00]
Прохоров Юрий Александрович	11	14.03.2019	МКОУ «Средняя общеобразовательная школа № 11» (ул.Красноармейская, 22)	17[00]-18[00]
Пунин Владислав Михайлович	22	14.03.2019	г.Первоуральск, ул.Урицкого, 1-а оф. 3	17[00]-18[00]
Сафиуллин Марат Адисович	8	14.03.2019	Библиотека № 2 (ул.Емлина, 2)	17[00]-18[00]
Селькова Галина Васильевна	16	21.03.2019	Администрация городского округа Первоуральск (ул.Ватутина, 41, каб.336)	17[00]-18[00]
Титова Светлана Викторовна	9	14.03.2019	Музей истории ОАО «ПНТЗ» (ул.Торговая, 1)	17[00]-18[00]
Трескин Валерий Владимирович	14	14.03.2019	приёмная Первоуральского местного отделения ВПП «Единая Россия» (ул.Вайнера, 15-а)	17[00]-18[00]
Цедилкин Александр Федорович	15	14.03.2019	приёмная Первоуральского местного отделения ВПП «Единая Россия» (ул.Вайнера, 15-а)	17[00]-18[00]
Чураков Дмитрий Борисович	2	14.03.2019	Новоуткинское СТУ (ул.Калинина, д.32-а)	17[00]-18[00]
Шайдуров Николай Григорьевич	21	14.03.2019	ГБУЗ СО «Городская больница город Первоуральск», (ул.Металлургов, 3-а, приемная главного врача кабинет № 105, хирургический корпус)	16[00]-18[00]

САХАР, МУКА, КОМБИКОРМ в ассортименте

ПЕНСИОНЕРАМ СКИДКИ!

Доставка до квартиры бесплатно

8-922-603-78-75

реклама

УНИЧТОЖЕНИЕ клопов, тараканов и пр. ОБРАБОТКА территорий от клещей. Гарантия. Качество. 8-950-634-40-70

реклама

Мы – рядом!
ВЫДАЧА медицинских полисов (пластиковая карта)
Бесплатно и удобно. Для инвалидов и пенсионеров оформление полиса у вас дома!
ул. Ватутина, д. 20, пн-пт с 9.00 до 18.00
Наши телефоны: 8-908-908-07-48, 8-908-919-01-97, 297-916

реклама

В компанию на среду и четверг требуется грузчик, оплата почасовая. 8-922-207-3212

реклама

Продам мед!
Натуральный свежий липовый, цветочный, донниковый, гречишный, луговое разнотравье. Фасовка 1-5 кг. Прополис, перга.
Доставка до подъезда.
8-950-196-21-35

реклама

Продолжается досрочная подписка

Уважаемые читатели! Сообщаем, что с 1 февраля в почтовых отделениях Первоуральска стартовала досрочная подписка на «Вечерний Первоуральск» (на второе полугодие 2019 года). Стоимость подписки с учетом 20% НДС составит 442 рубля 20 копеек. Акция продолжится до 31 марта.

Напомним, что с 2019 года редакция газеты «Вечерний Первоуральск» не осуществляет оформление почтовой подписки. Оформить подписку с доставкой на дом можно только в почтовом отделении.

В редакции по-прежнему можно оформить подписку без доставки (получать в редакции) стоимостью 120 рублей на период с марта по июнь, и коллективную подписку стоимостью 160 рублей на тот же календарный период.

Подробности можно узнать по телефону: 64-94-04.

Окажем помощь в ремонте
Все виды отделочных работ. Электромонтажные и сантехнические работы.
ПОМОЩЬ В ПОКУПКЕ МАТЕРИАЛА. РАССРОЧКА без %%
8-904-543-40-96, 27-11-08
Лиц. 525416 МЭ РФ.

реклама

Дрова
сухие от 1 куб.м.,
- срезка 3 м.
- горбыль пиленый 0,5 м.
Щебень, бут, отсев, шлак, навоз, торф, опил, возможно в мешках.

Тел. 27-11-88,
8-950-65-32-316,
8-932-61-37-440
www.drova-66.ru

реклама

ЦЕХ ДЕРЕВООБРАБОТКИ ПРЕДЛАГАЕТ

ПИЛОМАТЕРИАЛЫ
✓ ЕСТЕСТВЕННОЙ ВЛАЖНОСТИ
✓ КАМЕРНОЙ СУШКИ
✓ АНТИСЕПТИРОВАННЫЕ

Брус 100*150*180*200	Блок-хауз
Доска 25,30,40,50	Имитация бруса
Брусок любого сечения	Доска террасная
Доска сухая строганая	Погонаж
Доска пола	Черенки
Евровагонка	

СТОЛЯРНЫЕ ИЗДЕЛИЯ
для сада и ландшафтного дизайна
тел./факс 8-3439-279-474,8-922-112-08-98

реклама

Приму в дар сундук, старую акустическую гитару, можно без струн.
8-912-236-90-74

Приму в дар старые пластинки
8-912-236-90-74

САЛОН-МАГАЗИН РИТУАЛЬНЫХ УСЛУГ
НОКТЮРН

При заказе памятников из гранита и мрамора – в подарок бесплатно гравировка на памятник

ул. Ленина, 31 (Дом Мод), тел. 63-91-51
ул. 50 лет СССР, 1, тел. 63-53-75
ул. Орджоникидзе, 102, тел. 63-91-91

Реклама
цены действит. на момент публикации

КАФЕ **ПОГРЕБОК**

Поминальные обеды от 200 руб. на человека.
Наш адрес: ул. Ватутина, 39, телефон: 8(3439) 29-62-96

цены действительны на момент публикации

реклама

Организации ООО ЧОО «Перспектива»
требуются охранники, имеющие свидетельство, подтверждающее обучение по программе «Частный охранник», и удостоверение частного охранника.
Заработная плата за месяц:
- Охранник – от 17700 руб., график сутки через трое.
– Охранник (поста видеонаблюдения) – 20400 руб., смена с 8-00 до 20-00, на второй день с 20-00 до 8-00, отсыпной, выходной.
– Охранник (водитель автомобиля) – 25500 руб., пятидневная неделя, выходные суббота, воскресенье. Официальное трудоустройство, соцпакет.

Контактные телефоны: 8(3439)27-76-77, 8(3439)27-20-74, 8(3439)27-75-84

Предложение действительно на момент публикации

реклама

►ПРИЗВАНИЕ ТВОРИТЬ

АНДРЕЙ НИБАРОВ: «ВО МНЕ ЖИВЕТ «БЕССМЕРТНЫЙ»

Смелое заявление, но оно не означает, что мы имеем дело с братом Дункана МакКлауда. В чем же отличие, читателям «Вечерки» пояснит Андрей Попков. Именно он является «создателем» Андрея Нибарова. Никакой путаницы: Нибаров – это псевдоним фантаста Андрея Попкова, с которым мы решили пообщаться накануне Всемирного дня писателя.

Андрей Попков: «Творческий псевдоним подсказало имя героя из фильма «Мертвец» – Нибоди, от английского no body, что переводится как «нет тела»

Фото Анны Неволиной

Читал Брэдбери

В самом деле, в редакции городской газеты трудится автор произведений, публиковавшихся в известном журнале «Уральский следопыт» и в крупном издательстве «Эксмо». Как не воспользоваться случаем из первых рук узнать о творческой кухне, о том, как не потеряться в книжном изобилии авторов, и об искусстве сочетать человека творческого и социального. Да, и о контакте с высшим разумом тоже.

– Андрей, самый традиционный вопрос: с чего все началось? Неужели мечта с детства?

– Да, так. Лет в 14 у меня появилось убеждение, что я хочу быть писателем, мне интересно узнать, что и как устроено в мире, почему происходит так, а не иначе. Всем же говорил, что хочу стать архитектором, чтобы меньше вопросов задавали, так проще. Читал много, как все советские школьники – фантастику. Не для школьной программы. В старших классах – Толстого, Достоевского, ну, и в дополнение Брэдбери, Азимова…

– …интересовали метания души?

– Не только. Смотрел, как авторы строят текст. Вел дневник, куда записывал впечатления, какие-то мысли. Потом, когда уже учился в вузе, написал первые рассказы. Отнес в журнал «Уральский следопыт», их взяли – и напечатали. Как понимаю сейчас, по прошествии лет, рассказы мне удавались сразу, в отличие от тех же романов. Первые большие произведения были сыроваты. Но переписать их не возьмусь: это же часть меня, а я уже стал другим, и в то состояние вернуться не могу. Поэтому, кстати, невозможно написать как Толстой, как Достоевский, даже скопировать не получится.

– Что сказали маститые авторы?

– Да практически ничего. С тобой вообще не особо общаются. Когда ты приносишь рукописи в издательство, тебе не говорят, что плохо, что хорошо. Просто либо возвращают, либо берут. Кого-то просят доработать, но это очень редко. Обычно автор сам решает, в чем ошибка, переделывает или берется за новый роман.

– Других университетов нет…

– Нет. Сам учишься. Прозреваешь невольно после первых отказов. Еще я был на семинарах Ольги Славниковой, нашего известного уральского автора, лауреата премии «Букер»-2006. Обычно писатели-профи советовали нам, начинающим, одно: пишите о том, о чем хорошо знаете, и главное – уделяйте внимание сюжету. Еще я показывал свои повести Николаю Коляде, он критиковать не стал, одну напечатал в журнале «Урал» и посоветовал… писать пьесы. Но это не мое точно. Когда в Екатеринбург приезжал Эдуард Лимонов, автор нашумевшего романа «Это я, Эдичка», ходил на встречу к нему. Но Лимонову интереснее было пропагандировать свои политические взгляды, чем рассказывать писательскую «кухню». Вообще, я считаю, молодых авторов надо чаще критиковать. Это помогает избавиться от иллюзий и помогает понять, вообще это на самом деле твое или всего лишь графоманство.

– Может, есть какой-то более-менее объективный показатель?

– В писательском мире есть негласное правило: если тебя выпустило издательство, то ты можешь себя считать автором. Если же выпустил за свои средства или выложил в Интернет, то это «не считается». Нужно пройти издательский «рай», отобраться из тысячи. В «Эксмо», например, в день приходит на рассмотрение по три-четыре рукописи только фантастических романов, потому они и не занимаются рецензированием. Отказ и все – всегда есть из чего выбрать. Их можно понять. Издательство рискует своими деньгами. И если покупает права на издательство романа, значит, ты чего-то стоишь.

Вампиры и демоны на заказ

– Наивный вопрос: все же как становятся писателем, а не просто складывателем слов?

– Причина перводвижения писательского колеса – это всегда некий надлом, боль, неутолимая сверхзадача. У меня в этой роли выступает познание мира, познание себя. Буквально физически ощущаемая жажда постижения «науки дорогого бытия», как пел Летов. Это какая-то тайна, которую надо раскрыть, ну и поделиться открытием с читателями. Да, конечно, есть девочки, которые пишут рассказы о том, как съездили в Турцию, им же тоже хочет поделиться. Другое дело, кому это интересно? Я понял на своем опыте, что за деньги и славу действительно глубокие книги не пишутся. Так что надо, прежде всего, самому себе объяснить, зачем это делаешь. А поначалу никаких вопросов и не возникает, пока есть одержимость, надлом внутренний. Конечно, потом «бензин кончается» понемногу, многие, став профессионалами, пишут просто зарабатывая деньги или ради славы, но основа писательства, я считаю, одна: бескорыстие, честное познание через слово, как бы пафосно это ни звучало.

– Вообще у писательского труда есть ореол избранности. Кажется, чего проще, садись и пиши. Но все равно без «но» не обходится. Только их не принято озвучивать.

– Я не буду сейчас углубляться в рассуждения о поисках истины, как сменил множество профессий, дабы познать жизнь, чем любят щеголять некоторые авторы. Будем проще. В «Эксмо» существовало правило, что роман должен быть не меньше 400 печатных страниц. Публиковать рассказы дозволялось лишь самым крупным писателям. Ну и вот, доводишь текст до стандарта. Зная эту механику, я у некоторых фантастов вижу, что часть написана от души, а часть – уже для объема. Этим и именитые иногда грешат, например, Лукьяненко.

– А вообще – пиши, что душе угодно? Создается такое впечатление, судя по тому, сколько имен, сколько обложек…

– Заказ был и остается всегда. Как и цензура. В начале 90-х годов, например, приветствовались темы про вампиров, про сталинские репрессии. Я скажу вещи, может, крамольные для нашего толерантного времени. Сейчас идет повсеместный отказ от человеческого. И в литературе тоже. От человека – к вампиру, от полноценной семьи – к однополым бракам, от бога – к сатане. Проходит это под соусом расширения сознания. Хотя это то же самое, что сесть в машину без прав и опыта вождения, то есть моральных принципов. Если ты сел неподготовленный в гоночную машину на «Формуле-1», то однозначно расшибешься. Если нет морального щита, то все эти демоны сведут тебя с ума. Все эти герои комиксов – откровенный отход от человеческого существа. В итоге это приведет к полному разрушению основ мироздания, как следствие – к войне и уничтожению человечества.

– Интересно, что приравнял к вампирам сталинские репрессии. Казалось, история – и выдуманные персонажи.

– В нашей истории идет та же демонизация – Сталина, Ивана Грозного, Ленина. Заграничных же президентов почему-то не демонизируют. Хотя тот же Трумен уничтожил Хиросиму, скинув атомную бомбу. Почему он не стал вампиром или оборотнем? Оказывается, у нас были одни кровавые тираны, это то же самое, что вампиры, только в масштабе народов. Надо понимать, что все, кто пишет, сочиняет музыку, они выполняют определенный заказ, это и есть цензура, если хотите. Какая цензура в фантастике? Авторам говорят: «Пишите экшн». Да, если человек талантливый, он может пару разумных мыслей вписать в текст боевика. В любом случае, ты своей судьбой отвечаешь за написанные тобой слова.

– То есть мы говорим о том, что идет цензура денег, с одной стороны, и совести, с другой.

– Верно.

– Так чем интересно делиться Андрею Нибарову?

– В любом случае не историями про вампиров. Идея моего первого романа «Агрессор», он вышел в 2012 году, состоит в том, что на одной планете все типы оружия оснащены специальным устройством «допуск». Если уровень агрессии стрелка превышал определенный порог, то оно блокировалось. Но нашлись те, кто решил обойти запрет.

Пока писателя не форсирую

– Все-таки без конфликта никак…Что интересно сейчас?

– Пока я в себе не форсирую писателя. Нет задачи выпускать два романа в год, как у профи. Несколько лет назад принял православие, там тайн не меньше. К тому же хлеб насущный тоже надо зарабатывать. Я отношу себя к писателям средней руки. К тому же к любителям. В «профи» переберусь, когда дети подрастут. Вообще писатель, если честно, это серьезное испытание для семьи. Когда трудишься над текстом, ты каждый день этак часа на три-четыре выпадаешь, отключаешься от окружающей обстановки. Когда я работаю над романом, мне все равно, что я ем, во что одет и так далее. Все это бисер в мире, где стоят скалы, о которых и пишешь. Ты в самом деле живешь в выдуманном тобой фантастическом мире. Первый черновик – это всегда вдохновение, подъем, буря эмоций, адреналин. Следующие черновики, у меня до пяти доходит, уже тяжелый труд с холодной головой. Критик в тебе просыпается потом, а сначала пылает огонь некой одержимости темой. А потом шлифуешь… Вообще, считаю, что быть писателем – это тяжкий труд, испытание психики, характера на прочность. На личную моральную устойчивость. Ведь кому много дается, с того и спрашивается. Меня во многом защищает то, что я пришел в православие.

– Готов ли Андрей Нибаров вновь выйти в свет?

– Я сейчас обдумываю одну идею. Рабочее название романа – «Бессмертный». Суть в том, что мы, люди, находимся в изоляции по собственной воле. Все технологии уже в космосе присутствуют. Все. Бесконечное их число. Не надо изобретать велосипед, а надо показать хозяину велосипеда, что мы с него не упадем. Чтобы он начал наше обучение. К примеру… племя мумбо-юмбо, вот зачем им телевизор? Ну, привезут им «ящик», поставят вышку, и что дальше? Так и человечество – до контактов с высшим разумом не доросло. Технически – да, но в моральном плане – нет. Кто ниже нас, современного человечества, тех мы эксплуатируем, превращаем в рабов, кто выше – убиваем – из ревности. Как с этим выйти в большой мир с возможностью бессмертия? Сказано же в Ветхом завете, что Бог увидел нечестие человека и сократил его жизнь до 120 лет. То есть нам сокращают не только наши географические горизонты – за пределы солнечной системы не дают вылетать, но и физические. Короче, есть тема для фантастического романа.

– Боюсь, в этой истории хэппи-энд не получится…

– Посмотрим. Не исключено, что у этой истории окажется все же счастливый финал. Все в наших руках.

Наталья Подбуртная

►ЭТО ИНТЕРЕСНО!

ДЮЖИНА ПЕРНАТЫХ ПЕВЧИХ

К обитателям первоуральского мини-зоопарка присоединились новенькие — наши, уральские птицы. 6 видов пернатых в количестве 12 особей заняли вольер в самом центре зоопарка. В специальном «доме» дюжине певчих чижей, коноплянок и прочих — вполне привольно. Однако вольер может вместить до 50 птиц, поэтому вскоре новым обитателям придется потесниться.

– Волею случая получилось, что я увидел как-то во время прогулки, как дети смотрят на птиц, а воспитатель что-то рассказывает о них… Так и родилась идея в одном вольере нашего зоопарка соединить несколько птиц уральского региона, чтобы дети, да и взрослые, могли изучать, кто водится в наших лесах, – рассказывает Александр Гильденмайстер, директор Парка новой культуры. – Пообщавшись с орнитологом, мы получили определенные рекомендации и решили, что птицы должны быть не кочующие, чтобы могли лучше прижиться в неволе.

Так в городском мини-зоопарке появились снегири, чижи, зеленогрудки, горная и обыкновенная овсянки и коноплянки. Эти птицы – подарок от базы отдыха «Сосновый бор».

– Когда погода солнечная, они так прекрасно поют! Посетители подолгу задерживается около их вольера: слушают, рассматривают, – рассказывает Александр Гильденмайстер.

Фото Анны Неволиной

Уже весной у пернатых может появиться потомство

Увы, в снежную погоду птицы подавали голос неохотно, а большая часть попряталась в скворечники. Таких «квартир», кстати, у них в вольере пять. Пернатые сами определили, какая из них кому предназначена – птичьи законы, которые обычному человеку неведомы, разве что орнитолог разберется. А вот «столовая» общая. Поклевать просо, лущеные семечки подсолнечника, рапс, а на десерт и сушеные ягоды рябины крылатые обитатели собираются зачастую все вместе. По словам Александра Юлиусовича, они питаются по особой системе, где у каждого вида семян свое процентное соотношение, а расход совершенно «птичий» – на 12 особей в месяц уходит лишь килограмм сборного корма.

Уже весной пернатые могут дать потомство, а после в «сборном» вольере появятся и другие виды птиц – разновидности овсянок и синички. Подселять виды пернатых поэтапно – тоже рекомендация орнитолога.

В мини-зоопарке не случайно появились именно наши, уральские птицы: в планах руководства парка сделать его тематическим – заселять в зоозону животных и птиц уральского региона. В планах поселить в мини-зоопарк чернобурых лис, хорьков и норок.

Александр Юлиусович отмечает:

– Это ведь еще и познавательно – школьники и дошколята смогут приходить к нам, чтобы изучать животных.

Елена Казанцева, учитель биологии школы №4:

– Я рада, что у нас в городе есть зоопарк. Здесь дети могут напрямую пообщаться с природой. И то, что зоопарк пополнился новыми видами птиц – это просто здорово. У ребят теперь есть возможность выполнять, допустим, творческие домашние задания: определить ту или иную птицу в вольере и дать ей описание. Если есть в школах внеурочные занятия – это может быть посещение экскурсий в зоопарке и изучение птиц, в том числе с участием специалиста-орнитолога.

Мария Злобина

►ТВОРЧЕСТВО

ЗАЗЫВАЕМ ВЕСНУ!

В кинотеатре «Восход» открылась выставка Масленицы. Зрителям предлагают выбрать лучшую, с нее скопируют ту, которую сожгут в Парке новой культуры на масленичных гуляниях 10 марта.

Выставка в холле кинотеатра открыта с 25 февраля. На ней 96 экспонатов – маленьких Масленицы, сделанных руками первоуральцев. Из них жюри, а также зрители «Восхода» выберут лучшую куклу. Организовала необычную экспозицию Централизованная клубная система.

– Мы принимали работы от всех желающих, от взрослых и детей, без ограничения, – говорит заместитель директора по культурно-досуговой деятельности ЦКС Лидия Афонасьева. – Условие было одно: Масленица не должна быть выше одного метра. Большинство кукол – из ткани, набитые различным материалом, в сарафанах, с косами, но есть и совсем необычные. Например, Масленица в кокошнике. Или с солнцем на голове. Есть куклы с глазами, есть без лиц, есть размером со спичечный коробок, а одна – полтора метра ростом! И все работы интересные, сделанные талантливо, с душой.

Трем победителям выставки организаторы подарят ценные призы, а кукла, которая наберет всех больше голосов, станет прототипом главной героини масленичных гуляний этой весны.

– Куклу для сжигания изготавливаем мы и сотрудники Парка новой культуры, – говорит Лидия Марсовна. – Она будет уже четырехметровая. Парк дает солому для Масленицы, мы ее одеваем и наряжаем. После подведения итогов куклы из кинотеатра переедут на выставку в парк, а затем мы раздадим их авторам. Жалко их сжигать. Они такие хорошенькие!

Зрители в «Восходе» голосуют следующим образом: каждому выдается купон для голосования, который потом опускается в прозрачный ящик-стакан. Проголосовать можно до 6 марта включительно.

Андрей Попков

Фото Анны Неволиной

Выставка собрала вместе 96 Масленицы

►КУЛЬТУРА

«СЦЕНА». ОЖИДАНИЕ

Народному коллективу эстрадной студии «Сцена» требуются средства на поездку в Москву, на финал международного музыкального конкурса-премии «Top music». У нас есть реальная возможность помочь артистам: приходите на моноспектакль «Ожидание», выручка от продажи билетов пойдет как раз в копилку.

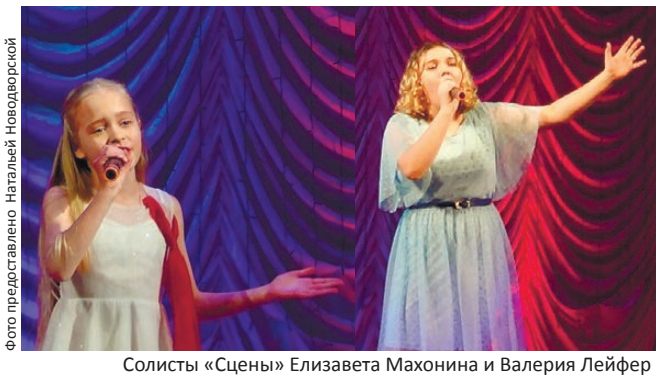

Фото предоставлено Натальей Новодворской

Солисты «Сцены» Елизавета Махонина и Валерия Лейфер

Напомним, что отборочный этап международного конкурса прошел в декабре прошлого года в Нижнем Тагиле. Студию «Сцена» представляли семь солистов и два ансамбля.

– В Москву в итоге получили приглашение солисты Лиза Махонина, Дарья Алексеева и Ксюша Ахманаева, а также старшая группа студии и взрослый состав студии, которые стали лауреатами первой степени, – поясняет руководитель «Сцены» Наталья Новодворская. – Финал пройдет 13 и 14 апреля.

Студийцы сейчас готовятся к предстоящему выступлению. Помимо номера для конкурсной части они шлифуют выступление для гала-концерта. Им надо исполнить песню из кинофильма, которую будут петь вместе со звездами российской эстрады. С кем именно, узнаем позже.

Итак, с творческой частью все понятно. Но, как всегда, самым сложным испытанием для артистов становится финансовый вопрос. Обсуждая, «студийцы» решили провести эксперимент: заработать часть средств, пригласив зрителей на концерт. У зрителей есть возможность вновь увидеть известный моноспектакль от Натальи Новодворской «Ожидание», который объединяет поэму Роберта Рождественского и песни Аллы Пугачевой. Спектакль пройдет 1 марта в ДК ПНТЗ. Название программы весьма символичное, надеемся, что ожидания «студийцев» оправдаются на все сто процентов!

Наталья Подбуртная

►ВКЛЮЧИ ТЕЛЕВИЗОР

«Полицейский с Рублевки-4»: самый смешной сериал России возвращается

По сюжету четвертого сезона, на территории самого богатого поселка России орудует пироманьяк, превращающий все вокруг в пепел. Сначала он сжег склад, затем спалил дотла фастфуд… А может быть, потом он сожжет еще и местное ОМВД «Барвиха Северное»? Что на уме у преступника – никто не знает. В его действиях не просматривается никакой логики. Пожалуй, есть только одна зацепка – гигантская буква «М», которую злой гений всегда рисует на месте преступления. Что значит эта «М»? Может, местный житель, уставший от пробок, намекает, что нужно провести в Барвиху новую ветку московского метро? Или это выражение ненависти к популярному американскому общепиту? Или же эта «М» не значит вообще ничего?

Фото предоставлено каналом ТНТ

Так или иначе, ловить преступника будут одновременно две независимые следственные группы. В первой – грезящий генеральскими погонами Яковлев и начитавшийся Шерлока Холмса Мухич, которому теперь везде мерещится профессор Мориарти. Во второй – Григорий Измайлов и Алиса Рыбкина. Получится ли у рублевских ментов поймать разбушевавшегося «М» и вернуть покой на территорию некогда сытой, безопасной и благополучной Барвихи?

Подробности с 11 марта в 20.00 на ТНТ

РЕКЛАМНЫЙ ОТДЕЛ 64-94-04

И снова играй, гармонь!

Мы предлагаем читателям еще 2 билета на концерт ансамбля «Вечерка» под управлением Антона Заволокина. Он состоится 22 марта в ДК ПНТЗ.

Чтобы получить билеты на этот праздник народных талантов, достаточно правильно ответить на наш вопрос:

Какую «вкусную» песню, написанную в 1860 году Иваном Ларионовым, ошибочно считают народной?

Ответ можно дать, придя в редакцию (ул.Емлина, 20-б) или позвонив по телефону: 64-94-04. Ответы принимаются с 9.00 1 марта до 12.00 4 марта.

В прошлом номере мы тоже разыгрывали билеты на концерт ансамбля «Вечерка». И их получает **Галина Домрачева.** Именно она первой ответила, что самый известный синоним к словам «пригудка», «припевка», «сбирушка», «скоморошина», «тараторка» – это частушка.

Игры разума

Редакция «Вечерки» совместно с организаторами игры «Мозгобойня» в Первоуральске предлагает вам поучаствовать в викторине. В каждом выпуске газеты мы будем публиковать вопросы. А те из вас, кто правильно ответит на все, заданные в течение месяца, получит билеты на саму «Мозгобойню» на две персоны. Если на финишной прямой окажется несколько человек, того, кому достанутся билеты, определит жребий. Вы сможете собрать свою команду или присоединиться к уже существующим.

В феврале «Вечерка» задаст вам четыре вопроса, по одному в каждом выпуске. И каждую неделю мы будем собирать ваши варианты и публиковать имена правильно ответивших.

Вопрос февраля №4:

Семь сестер находятся на даче, где каждая занята каким-то делом: первая - читает книгу, вторая - готовит еду, третья - играет в шахматы, четвертая - разгадывает судоку, пятая - стирает, шестая - ухаживает за растениями. А чем занимается седьмая сестра?

Ответ на вопрос февраля №3: подпись без письма

Правильно ответили:
Анна Исаева
Анастасия Дьякова
Надежда Кинева
Елена Могильникова

мозгобойня

Ответ на него можно дать лично, придя в редакцию (ул.Емлина, 20-б) или по телефону: 64-94-04 с 9.00 28 февраля до 12.00 6 марта.

Что такое «Мозгобойня»?

В назначенный день и час вместе собираются несколько команд, пол, возраст, профессия, уровень образования не имеют значения. Игра состоит из 49 вопросов, разделенных на 7 туров, на ответы дается определенное время.

1, 4 и 6 туры – как правило текстовые, в которых надо угадать термин, дополнить цитату или факт, догадаться, о каком событии, явлении идет речь, отгадать слово и т.п.

2 тур – новостной, вопросы крутятся вокруг событий, на днях произошедших в мире.

3 тур – музыкальный, где по звучащему фрагменту нужно отгадать исполнителя, группу или композитора, фильм, где используется музыка, и т.п.

5 тур – картиночный, здесь нужно отгадать кадр или изображение, догадаться, кто или что на фотографии.

7 тур – блиц: вопросы могут быть любыми и на ответы дается меньше времени.

Подробности викторины по телефону: 64-94-04

Вечерний Первоуральск

МЁД АЛТАЯ
КУПОН СКИДКА НА МЁД- 10%
приглашает на выставку-продажу
4,5,6 марта с 10.00 до 18.00
в ДК ПНТЗ ул.Ватутина 45-а
г.Первоуральск
В НАЛИЧИИ БОЛЕЕ 10 СОРТОВ МЁДА:
- Майский (глазной)
- Дягилевый
- Горный
- Боярышниковый
- Донник
- С маточным молочком
- С прополисом
- Кедровый бор
- Греча-расторопша

АКЦИЯ! БАНКА МЁДА 3 кг - за 900 руб.

АЛТАЙСКИЕ БАЛЬЗАМЫ:
- «Чудесница»
- «Добрыня»
- «Зоркий взгляд»
- «Красногорье»
- «Сила Алтая»
- «Пробуждение»

УНИКАЛЬНАЯ ПРОДУКЦИЯ НА КИТАЙСКИХ ТРАВАХ
НЕ ЯВЛЯЕТСЯ ЛЕКАРСТВЕННЫМ СРЕДСТВОМ
Цены действительны на момент публикации
реклама

МАГАЗИН «ЭЛЕКТРОТОВАРЫ»
- Электрооборудование
- Светотехника
- Кабельная продукция
- Щитовое и модульное оборудование
- Кондиционеры
- TV и спутниковое оборудование
- Расходный материал
(болты, анкера, саморезы, дюбеля)

ул.Папанинцев д.1 тел: 8(3439)287-55-37
8-902-583-04-36
реклама

Регистрируйся в нашей группе
Вечерний Первоуральск
Наша группа ВКонтакте
https://vk.com/ruvecherka
И будь в курсе последних событий из жизни города

МАГАЗИН ЦВЕТОЧНЫЙ оптовый №1
Наш адрес: ул.Данилова 2а
8 (343)22-87-88
Предварительный заказ букетов к 8 марта
доставка по городу
реклама
СКИДКИ

Желаем Вам безопасных дорог и безаварийной работы! Берегите себя!
АВТОБЮРО
МЫ РАБОТАЕМ: 8-21
АВТОМАГАЗИН | АВТОСЕРВИС
в наличии более 24000 наименований запчастей для любых авто
ПЕРВОУРАЛЬСК: ул. Торговая, 1А, т: /3439/ 66-88-04, 8-905-80-23-073
РЕВДА: ул. Достоевского, 10А, т: /34397/3-10-30, 8-932-61-222-77
ЕКАТЕРИНБУРГ: ул. Хасановская, 2, т: /343/200-80-77
п. БИЛИМБАЙ: ул. Ленина, 223, т: 8-932-111-33-77
КАМЕНСК-УРАЛЬСКИЙ: ул. Алюминиевая, 1А, т: /3439/53-05-05, 8-929-220-22-77
интернет магазин WWW.AUTO-BURO.RU
Реклама

МАГАЗИН Кокетка
ПОСТУПЛЕНИЕ ВЕСЕННЕЙ КОЛЛЕКЦИИ
ул. Герцена, 17, т. 8-912-225-36-26
реклама

Пр. Ильича, 8/49
Первый Меховой Салон
Весна пришла, сюрприз принесла
СКИДКИ 20% ВСЕМ на НОВУЮ КОЛЛЕКЦИЮ
- кожа от 10 000 руб.
- пальто от 3 000 руб.
- шляпки от 2 000 руб.
- перчатки из кожи от 1 100 руб.
Новый модный образ по суперцене
тел. 8 (3439) 64-22-52
Цены действ. на момент публикации
реклама

КАК ТЫ КРАСИВА СЕГОДНЯ

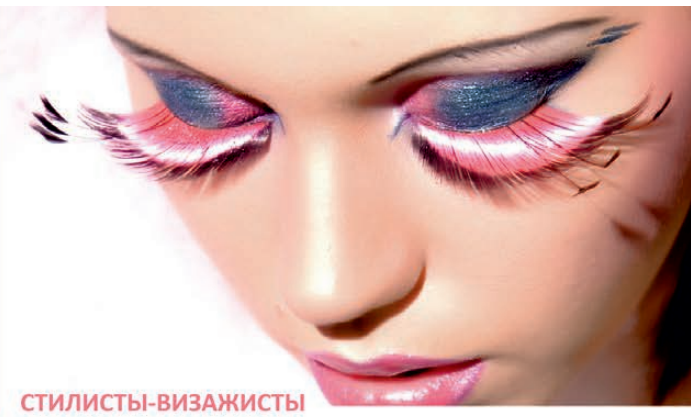

СТИЛИСТЫ-ВИЗАЖИСТЫ

Скоро весна! А значит, и самый красивый и нежный праздник – 8 Марта. Мы долго думали, чем же порадовать наших читательниц. И абсолютным большинством решили: каждая женщина достойна быть королевой, во всяком случае – по-королевски выглядеть. Поэтому мы хотим подарить прекрасным дамам весеннее преображение. Новые образы первоуралочкам создадут стилисты-визажисты Има Арсанова, Карина Кручинина и Елена Смирнова. А на память их запечатлеет фотограф Максим Кравчук.

Хотите стать участницей этой акции? Тогда напишите, почему, и предоставьте нам свое фото. Среди всех, кто сделает это, мастера выберут троих. Именно они и отправятся на make-up и фотосессию 10 марта в студию 2ZOOM.

Фото и короткий рассказ о том, почему вам интересно поучаствовать в акции, приносите в редакцию «Вечерки» (ул.Емлина, 20-б) или присылайте на электронную почту: vecher15@yandex.ru с пометкой «Как ты красива сегодня» или выкладывайте в группы «Вечерки» «ВКонтакте» (https://vk.com/ruvecherka) и «Одноклассники» (https://ok.ru/group53867722178795). Заявки принимаются до 17.00 4 марта. Подробности по телефону: 64-94-04.

Вечерний Первоуральск

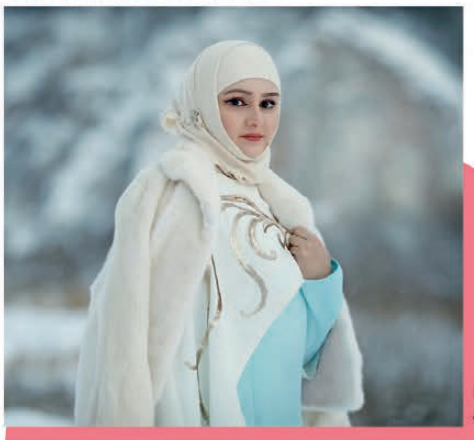

Има Арсанова

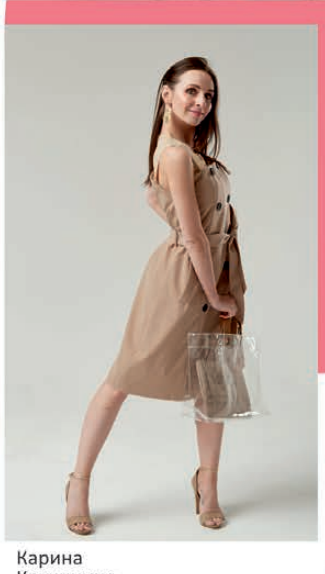

Карина Кручинина

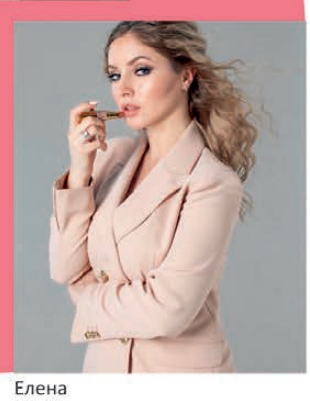

Елена Смирнова

ФОТОСЕССИЯ

ZOOM
ДК ПНТЗ,
ул. Ватутина, 45-а
студия 78
8(912) 035-11-00

Вечерний Первоуральск
16+
ОБЩЕСТВЕННО-ПОЛИТИЧЕСКАЯ ГАЗЕТА

Учредители:
Администрация ГО Первоуральск и ПМУП «Общегородская газета».
Адреса учредителя. г. Первоуральск, ул. Ватутина, 41; ул. Емлина, 20-б.
Издатель и распространитель – ПМУП „Общегородская газета".
Директор – Е.В. Батуева

Главный редактор – Н.Ю. КОНЬКОВА

Газета зарегистрирована в управлении Федеральной службы по надзору за соблюдением законодательства в сфере массовых коммуникаций и охране культурного наследия по Уральскому федеральному округу. Свидетельство ПИ N ФС11-1392 от 21 сентября 2007 г. Газета выходит два раза в неделю. Цена свободная. Подписной индекс 53825.

Телефон редакции..... +7 (3439) 64-87-66
отдел рекламы, бухгалтерия ..... +7 (3439) 64-94-04,
факс .....+7 (3439) 64-87-66.

E-mail: vecher15@yandex.ru, адрес редакции и издателя: 623102, г. Первоуральск, ул. Емлина,20-б.

Газета отпечатана в АО «Первоуральская типография», г. Первоуральск, пр. Ильича, 26-а. Цена – СВОБОДНАЯ
Заказ N362 Тираж 4850

Реклама – публикации на коммерческой основе