ГЛАВНОЕ

Учимся пользоваться скорой медицинской помощью...

стр. 8

В НОМЕРЕ

С Днем работника культуры! стр. 2

Маленьким арамильцам рассказали о войне... стр. 9

Роспотребнадзор отвечает на вопросы... стр. 13

Главная городская еженедельная газета. Издается с 1996 г.

Арамильские ВЕСТИ

№ 13 (974)
25 марта 2015 г.
Цена свободная.
Адрес редакции: ул. 1 Мая, 4, каб. 7
Телефон: 3-04-91, 8-909-700-50-51
e-mail: aramil_vesti@mail.ru
vesti-aramil@yandex.ru
Контакты для рекламодателей:
8-904-982-33-61, e-mail: dir@zg66.ru

В каждом номере: новости >>> события >>> программа ТВ >>> объявления >>> вакансии >>> сканворд

Арамиль лучше всех провела зиму

Число аварий в отопительном сезоне снизилось в регионе более чем на треть

МИНИСТЕРСТВО ЭНЕРГЕТИКИ
И ЖИЛИЩНО-КОММУНАЛЬНОГО ХОЗЯЙСТВА
СВЕРДЛОВСКОЙ ОБЛАСТИ

ОБЪЯВЛЯЕТ

БЛАГОДАРНОСТЬ

АДМИНИСТРАЦИИ
АРАМИЛЬСКОГО ГОРОДСКОГО ОКРУГА

(Герасименко Владимир Леонидович)

за успехи в организации подготовки жилищно-коммунального хозяйства к отопительному сезону 2014/2015 года и выполнении требований Правил оценки готовности к отопительному периоду, утвержденных приказом Министерства энергетики Российской Федерации от 12.03.2013 № 103 «Правила оценки готовности муниципального образования к отопительному периоду»

Министр Н.Б. Смирнов

«06» МАРТА 2015 г.

Администрация Арамильского городского округа получила официальную благодарность областного Министерства за качественное проведение отопительного сезона. Наш округ оказался в числе лучших сразу по нескольким показателям. В частности, оценивалось содержание объектов инфраструктуры ЖКХ и их техническое состояние. Кроме того, у нас самое низкое количество аварий за сезон.

Продолжение на стр. 2

УВАЖАЕМЫЕ НАЛОГОПЛАТЕЛЬЩИКИ!

Налоговая служба проводит

ДНИ ОТКРЫТЫХ ДВЕРЕЙ

для налогоплательщиков – физических лиц!

Дни открытых дверей пройдут 27 и 28 марта 2015 года, а также 24 и 25 апреля 2015 года во всех территориальных налоговых инспекциях Свердловской области:

27 марта 2015 года с 09.00 до 20.00

28 марта 2015 года с 10.00 до 15.00

24 апреля 2015 года с 09.00 до 20.00

25 апреля 2015 года с 10.00 до 15.00

В рамках мероприятия специалисты налоговых органов на устных консультациях подробно расскажут о том, кому необходимо представить декларацию по налогу на доходы физических лиц (НДФЛ) и в какие сроки, как получить налоговые вычеты и воспользоваться онлайн-сервисами ФНС России, а также ответят на другие вопросы граждан по теме налогообложения.

Каждый посетитель сможет узнать о наличии либо отсутствии у него задолженности по НДФЛ, а также о том, есть ли у него обязанность по представлению налоговой декларации по НДФЛ.

Все желающие смогут прямо на месте заполнить и подать налоговую декларацию по НДФЛ при наличии необходимых сведений и документов.

Кроме того, каждый посетитель независимо от места жительства сможет подключиться к сервису «Личный кабинет налогоплательщика для физических лиц», который предоставляет возможность получать в отношении себя актуальную информацию об объектах имущества, по которым начисляются налоги, о наличии переплат и задолженностей по налогам, о суммах начисленных и уплаченных налоговых платежей и т.д.; получать и распечатывать налоговые уведомления и квитанции на уплату налогов. Через данный сервис можно также заполнить налоговую декларацию по НДФЛ с помощью специальных подсказок, при этом нет необходимости заполнять часть сведений – они переносятся в декларацию автоматически.

Дополнительную информацию можно узнать по телефону (34374) 6-00-63»

Начало на стр. 1

Арамиль лучше всех провела зиму

Число аварий в отопительном сезоне снизилось в регионе более чем на треть

С 15 сентября 2014 года по 16 марта 2015 года в сфере ЖКХ Среднего Урала произошло 92 технологических нарушения, из них 18 продолжительностью свыше суток. По сравнению с аналогичным периодом прошлого отопительного сезона, эти показатели снизились: в первом случае – на 37 процентов, во втором – почти на 22. Об этом сообщил первый заместитель министра энергетики и ЖКХ Алексей Шмыков на совещании по подведению предварительных итогов прохождения отопительного сезона.

Большая часть аварийных ситуаций, как и в прошлом сезоне, произошла на тепловых и водопроводных сетях – и на тех, и на других зафиксировано по 30 порывов. Из-за значительного износа сетей наибольшее количество нарушений произошло на объектах коммунальной инфраструктуры Екатеринбурга (22) и Западного управленческого округа (21). В последнем случае самыми неблагополучными территориями оказались Первоуральск (10 нарушений), Дегтярск и Красноуфимск (по 4 нарушения). Следующие в списке - Северный и Южный управленческие округа, где число порывов на сетях достигло 20 и 12 нарушений соответственно. Далее - Восточный (10) и Горнозаводской (12) управленческие округа.

Подводя итоги встречи, глава минЖКХ Николай Смирнов отметил, что в целом отопительный сезон в области проходит спокойно и организованно, и основная задача муниципалитетов - также уверенно и на хорошем уровне, без серьезных нарушений, его завершить.

Глава министерства также заявил о необходимости дальнейшей работы по сокращению задолженности перед поставщиками топливно-энергетических ресурсов.

25 марта - День работника культуры России

27 августа 2007 года Президент России Владимир Путин подписал Указ № 1111 «О Дне работника культуры», согласно которому этот профессиональный праздник ежегодно отмечается 25 марта. О необходимости учреждения такого профессионального праздника весной 2007 года говорил тогдашний министр культуры РФ Александр Соколов.

Работниками культуры называют профессионалов своего дела, занятых в культуре и искусстве, кинематографии, полиграфии, книгоиздании, средствах массовой информации, спорте, туризме. В России уже установлены некоторые профессиональные праздники, связанные с культурой и искусством — День музеев, День российской печати, День российского кино, Всероссийский день библиотек. Сегодня профессиональный праздник отмечают хранители и создатели культуры — сотрудники музеев и библиотек, деятели театров и концертных организаций, специалисты домов культуры, городских и деревенских клубов, коллективы художественной самодеятельности.

Газета «Арамильские вести» от всей души поздравляет всех работников культуры Арамильского городского округа. Желаем вам главного – хорошего настроения, вдохновения, талантливых последователей и благодарных зрителей! Ну и разумеется счастья, здоровья и долгих лет жизни! В том числе и в искусстве! С праздником!

МФЦ получил лицензию ФСБ России на выдачу электронных подписей

Теперь 6 филиалов МФЦ, расположенные в Екатеринбурге и некоторых других городах Свердловской области получили право наносить электронные подписи на ранее выданные заявителям электронные универсальные карты.

- Электронная подпись оформляется теперь и в Ленинском, Чкаловском, Верх-Исетском МФЦ Екатеринбурга, а также отделениях в Первоуральске и Березовском, - рассказал директор МФЦ Игорь Бабкин.- Услуга предоставляется владельцам универсальных карт бесплатно.

Напомним, что первый пункт по выдаче электронных подписей в МФЦ открылся весной прошлого года в Октябрьском филиале учреждения. В течение года более 800 свердловчан стали обладателями электронной подписи.

Процедура получения электронной цифровой подписи проста. В день выдачи УЭК заявителю предлагается сразу же оформить электронную подпись на выданном носителе. Ключ наносится в присутствии обратившегося и подтверждается копией сертификата проверки электронной подписи. Свердловчанам, ранее получившим УЭК, необходимо обратиться в МФЦ с действующей УЭК, паспортом, ИНН или копией, и пин-конвертом, в котором выдается карта.

Усиленная квалифицированная подпись выступает аналогом собственноручной подписи и широко используется для автоматической регистрации на сайте госуслуг, подтверждения авторства электронных документов, подключения к различным электронным сервисам.

К августу еще 34 филиала сети МФЦ получат лицензии, позволяющие выполнять работы по нанесению подписи.

Глава учреждения Игорь Бабкин отметил, что рассматривается вопрос о возмездном оказании криптографических услуг. «Лицензия позволяет МФЦ размещать электронную подпись не только на наш носитель – электронную универсальную карту, но и на предложенный заявителем носитель, например, флеш-карту, - поделился планами о расширении перечня услуг Бабкин. – Сейчас рассчитывается примерная стоимость услуги. Предполагается, что она будет значительно ниже рыночной».

Список филиалов для нанесения электронной подписи:

г. Екатеринбург, ул. Карла Либкнехта, д.2;

г. Екатеринбург, ул. 8 марта, д.13;

г. Екатеринбург, пер. Ремесленный, д.6;

г. Екатеринбург, Верх-Исетский бульвар, д.25б

г. Первоуральск, ул. Береговая, д.48

г. Березовский, ул. Геров Труда, д.23

Понедельник [30 марта]

Первый
5.00 «ДОБРОЕ УТРО»
9.00 НОВОСТИ
9.10 КОНТРОЛЬНАЯ ЗАКУПКА
9.45 «ЖИТЬ ЗДОРОВО!»
10.55 «МОДНЫЙ ПРИГОВОР»
12.00 НОВОСТИ
12.20 «СЕГОДНЯ ВЕЧЕРОМ» (16+)
14.25 «ВРЕМЯ ПОКАЖЕТ» (16+)
15.00 НОВОСТИ
15.15 «ВРЕМЯ ПОКАЖЕТ». ПРОДОЛЖЕНИЕ (16+)
16.05 «МУЖСКОЕ / ЖЕНСКОЕ» (16+)
17.00 НАЕДИНЕ СО ВСЕМИ
18.00 ВЕЧЕРНИЕ НОВОСТИ
18.45 ДАВАЙ ПОЖЕНИМСЯ!
19.50 «ПУСТЬ ГОВОРЯТ»
21.00 «ВРЕМЯ»
21.30 Т/С «ФАРЦА» (16+)
23.30 «ВЕЧЕРНИЙ УРГАНТ»
00.00 «ПОЗНЕР» (16+)
01.00 НОЧНЫЕ НОВОСТИ
01.15 «ВРЕМЯ ПОКАЖЕТ» (16+)
02.05 «НАЕДИНЕ СО ВСЕМИ» (16+)
03.00 НОВОСТИ
03.05 «МОДНЫЙ ПРИГОВОР»
04.05 КОНТРОЛЬНАЯ ЗАКУПКА

ТНТ УРАЛ
6.00 МУЛЬТФИЛЬМЫ (12+)
9.00 ДОМ-2. LITE (16+)
10.00 БИТВА ЭКСТРАСЕНСОВ (16+)
11.30 Х/Ф «КРАСНАЯ ШАПОЧКА» (16+)
13.30 Т/С «УНИВЕР» (16+)
14.30 Т/С «УНИВЕР. НОВАЯ ОБЩАГА» (16+)
20.30 Т/С «ФИЗРУК» (16+)
21.00 Х/Ф «ТРЕТИЙ ЛИШНИЙ» (16+)
23.00 ДОМ-2. ГОРОД ЛЮБВИ (16+)
00.00 ДОМ-2. ПОСЛЕ ЗАКАТА (16+)
01.00 МИЛА КУНИС, МАРК УОЛБЕРГ, ДЖОВАННИ РИБИЗИ, ПАТРИК ВАРБЕРТОН, СЕТ МАКФАРЛЕЙН, ЛОРА ВАНДЕРВУРТ, ДЖЕССИКА СТРОУП В КОМЕДИИ «ТРЕТИЙ ЛИШНИЙ» (18+)
03.05 Т/С «ПРИГОРОД - 2» (16+)
03.35 Т/С «ХОР» (16+)
04.25 Т/С «БЕЗ СЛЕДА - 4» (16+)

РОССИЯ 1
5.00 УТРО РОССИИ
9.00 Д/Ф «УКРАДЕННЫЕ КОЛЛЕКЦИИ. ПО СЛЕДАМ «ЧЕРНЫХ АНТИКВАРОВ» (12+)
9.55 О САМОМ ГЛАВНОМ
11.00 ВЕСТИ
11.55 Т/С «ТАЙНЫ СЛЕДСТВИЯ» (12+)
12.55 ОСОБЫЙ СЛУЧАЙ (12+)
14.00 ВЕСТИ
14.50 ДЕЖУРНАЯ ЧАСТЬ
15.00 Т/С «ПОСЛЕДНИЙ ЯНЫЧАР» (12+)
16.00 Т/С «ЦВЕТ ЧЕРЕМУХИ» (12+)
17.00 ВЕСТИ
18.15 ПРЯМОЙ ЭФИР (12+)
19.35 ВЕСТИ-УРАЛ
20.00 ВЕСТИ
20.50 СПОКОЙНОЙ НОЧИ, МАЛЫШИ!
21.00 Т/С «ПЕПЕЛ» (16+)
23.35 Д/Ф «УКРАДЕННЫЕ КОЛЛЕКЦИИ» (12+)
00.35 Д/Ф «ГЕНИЙ РАЗВЕДКИ. АРТУР АРТУЗОВ» (12+)
01.35 Х/Ф «АДВОКАТ», 3 СЕР.
03.00 ГОРЯЧАЯ ДЕСЯТКА (12+)
04.05 КОМНАТА СМЕХА

4
5.40 «LOL (РЖУНИМАГУ)» (16+)
6.10, 9.30 НОВОСТИ
6.40 «ТВ СПАС» (16+)
7.00 «УТРЕННИЙ ЭКСПРЕСС»
9.00 «ЮМОР» (16+)
10.00 «ТВ СПАС» (16+)
10.20 «ДЕНЬ УРФО» (16+)
11.05 «КОМФОРТ В БОЛЬШОМ ГОРОДЕ» (16+)
11.35 «ПЯТЫЙ УГОЛ» (16+)
12.00 Х/Ф «ГИТЛЕР КАПУТ»
14.00 МУЛЬТФИЛЬМЫ
16.30 «МЕЛЬНИЦА» (16+)
17.20 В ГОСТЯХ У ДАЧИ
17.40 О ЛИЧНОМ И НАЛИЧНОМ
18.00, 19.45 «ЮМОР» (16+)
19.00, 20.30 НОВОСТИ
19.30, 23.30, 02.00 СТЕНД
21.00 Х/Ф «В ИЮНЕ 41-ГО» (16+)
23.00, 01.30 НОВОСТИ (16)
23.45 «ДЕНЬ УРФО» (16+)
00.25 «MALINA.AM» (16+)
01.10 О ЛИЧНОМ И НАЛИЧНОМ
02.15 «A-ONE» (16+)

НТВ
5.00 Т/С «ППС» (16+)
6.00 «КОФЕ С МОЛОКОМ» (12+)
9.00 «ДЕЛО ВРАЧЕЙ» (16+)
10.00, 13.00 «СЕГОДНЯ»
10.20 Т/С «ВОЗВРАЩЕНИЕ МУХТАРА. НОВЫЕ СЕРИИ» (16+)
14.30 «ЧРЕЗВЫЧАЙНОЕ ПРОИСШЕСТВИЕ»
15.00 «ВСЁ БУДЕТ ХОРОШО!» (16+)
16.00 «СЕГОДНЯ»
16.20 Т/С «УЛИЦЫ РАЗБИТЫХ ФОНАРЕЙ» (16+)
18.00 «ГОВОРИМ И ПОКАЗЫВАЕМ»
19.00 «СЕГОДНЯ»
19.40 Т/С «ЛЕНИНГРАД 46» (16+)
21.40 Т/С «МЕНТОВСКИЕ ВОЙНЫ» (16+)
22.40 «АНАТОМИЯ ДНЯ»
23.30 Т/С «МАСТЕРА СЕКСА» (18+)
00.40 Т/С «ПОГОНЯ ЗА ТЕНЬЮ» (16+)
01.45 «НАСТОЯЩИЙ ИТАЛЬЯНЕЦ»
02.45 «СУДЕБНЫЙ ДЕТЕКТИВ» (16+)
04.00 Т/С «ПЯТНИЦКИЙ. ГЛАВА ТРЕТЬЯ» (16+)

4 УРАЛ
5.00 «НЕ ВРИ МНЕ!» (16+)
6.00 «ВЕРНОЕ СРЕДСТВО» (16+)
7.00 «Я - ПУТЕШЕСТВЕННИК» (12+)
7.30 «ЗВАНЫЙ УЖИН» (16+)
8.30 «НОВОСТИ» (16+)
9.00 «ВОЕННАЯ ТАЙНА» (16+)
11.00 Д/Ф «СПЯЩИЕ ДЕМОНЫ» (16+)
12.00 «112» (16+)
12.30 «НОВОСТИ» (16+)
13.00 «ЗВАНЫЙ УЖИН» (16+)
14.00 «ЗАСУДИ МЕНЯ» (16+)
15.00 «СЕМЕЙНЫЕ ДРАМЫ» (16+)
16.00 «НЕ ВРИ МНЕ!» (16+)
18.00 «ВЕРНОЕ СРЕДСТВО» (16+)
19.00 «112» (16+)
19.30 «НОВОСТИ» (16+)
20.00 ТРИЛЛЕР «13» (16+)
21.50 Т/С «ГРАНИЦА ВРЕМЕНИ» (16+)
23.00 «НОВОСТИ» (16+)
23.30 «СМОТРЕТЬ ВСЕМ!» (16+)
00.00 «МОСКВА. ДЕНЬ И НОЧЬ» (16+)
01.00 ТРИЛЛЕР «13» (16+)
03.00 «СЕМЕЙНЫЕ ДРАМЫ» (16+)
04.00 «НЕ ВРИ МНЕ!» (16+)

РОССИЯ К
7.00 КАНАЛ «ЕВРОНЬЮС»
10.00 НОВОСТИ КУЛЬТУРЫ
10.15 НАБЛЮДАТЕЛЬ
11.15 Х/Ф «В РОДНОМ ГОРОДЕ»
12.20 ЛИНИЯ ЖИЗНИ
13.20 Х/Ф «СУДЬБА ЧЕЛОВЕКА»
15.00 НОВОСТИ КУЛЬТУРЫ
15.10 ПИСАТЕЛИ НАШЕГО ДЕТСТВА
15.40 ДОКУМ. ФИЛЬМ
16.20 СПЕКТАКЛЬ «СВАДЬБА КРЕЧИНСКОГО»
19.00 НОВОСТИ КУЛЬТУРЫ
19.15 ГЛАВНАЯ РОЛЬ
19.30 ТЕАТРАЛЬНАЯ ЛЕТОПИСЬ
20.10 СПОКОЙНОЙ НОЧИ, МАЛЫШИ!
20.25 ПРАВИЛА ЖИЗНИ
20.50 Д/Ф «ЗВЕЗДЫ О НЕБЕ»
21.20 ТЕМ ВРЕМЕНЕМ
22.05 «БОГИ ЖАЖДУТ»
23.00 Д/Ф «ФРАНЦ ФЕРДИНАНД»
23.10 НОВОСТИ КУЛЬТУРЫ
23.30 ДОКУМ. ФИЛЬМЫ
01.00 С. РАХМАНИНОВ. СИМФОНИЯ №3
01.40 Х/Ф «В РОДНОМ ГОРОДЕ»
02.40 ДОКУМ. ФИЛЬМ

СТС
6.00 6 КАДРОВ (16+)
7.00 МУЛЬТФИЛЬМЫ
7.30 М/С «КЛУБ ВИНКС - ШКОЛА ВОЛШЕБНИЦ» (12+)
8.00 ЖИВОТНЫЙ СМЕХ
8.30 Т/С «ПАПИНЫ ДОЧКИ»
9.30 ЕРАЛАШ
10.00 ГАЛИЛЕО (16+)
11.00 Х/Ф «ЗВЁЗДНАЯ ПЫЛЬ» (16+)
13.30 ЕРАЛАШ
15.00 ШОУ «УРАЛЬСКИХ ПЕЛЬМЕНЕЙ» (16+)
16.00 Т/С «МАРГОША» (16+)
17.00 ГАЛИЛЕО (16+)
18.00 ЕРАЛАШ (6+)
19.00 ЭТО ЛЮБОВЬ (16+)
20.00 Т/С «КОРАБЛЬ» (16+)
21.00 Х/Ф «ТРОН. НАСЛЕДИЕ» (12+)
23.20 Т/С «АГЕНТЫ Щ.И.Т.» (16+)
00.00 ГЛАВНЫЕ НОВОСТИ
00.30 КИНО В ДЕТАЛЯХ
01.30 6 КАДРОВ (16+)
01.45 М/Ф «ПЕЧАТЬ ЦАРЯ СОЛОМОНА» (6+)
03.10 ЖИВОТНЫЙ СМЕХ

РОССИЯ 2
7.10 «ТЕХНОЛОГИИ КОМФОРТА»
7.30 «КОЛЯСКА» (16+)
8.00 «ABTONEWS» (16+)
8.25 «КВАДРАТНЫЙ МЕТР»
9.00 «В ЦЕНТРЕ ВНИМАНИЯ»
9.30 ПАНОРАМА ДНЯ
10.10 Т/С «ВРЕМЕНЩИК. ПЕРЕВОРОТ» (16+)
11.55 БИАТЛОН. ЖЕНЩИНЫ
12.45 «ЭВОЛЮЦИЯ»
13.35 БОЛЬШОЙ ФУТБОЛ
13.55 БИАТЛОН. МУЖЧИНЫ
14.45 «24 КАДРА» (16+)
15.15 «ТРОН»
15.45 Т/С «ЛЕТУЧИЙ ОТРЯД» (16+)
19.20 «ШОППИНГ ТВОЕЙ МЕЧТЫ» (16+)
19.25 ПАТРУЛЬНЫЙ УЧАСТОК
20.00 НОВОСТИ. ЕКАТЕРИНБУРГ
20.35 «КОЛЯСКА» (16+)
21.00 БОЛЬШОЙ СПОРТ
21.25 ХОККЕЙ. СКА - ЦСКА
23.45 БОЛЬШОЙ СПОРТ
00.05 ДОКУМ. ФИЛЬМ
01.00 Т/С «ВРЕМЕНЩИК» (16+)
02.40 «ЭВОЛЮЦИЯ» (16+)
04.10 МЕЖДУНАРОДНЫЙ ФЕСТИВАЛЬ ЭКСТРЕМАЛЬНЫХ ВИДОВ СПОРТА «ПРОРЫВ»

ТВ3
6.00 МУЛЬТФИЛЬМЫ
9.30 Д/С «ВОКРУГ СВЕТА. МЕСТА СИЛЫ» (16+)
10.30 Д/С «ЗНАХАРКИ» (12+)
13.30 Д/С «ГОРОДСКИЕ ЛЕГЕНДЫ: «СПАСТИСЬ ОТ ОТЧАЯНИЯ» (12+)
14.00 Д/С «ОХОТНИКИ ЗА ПРИВИДЕНИЯМИ» (16+)
15.00 МИСТИЧЕСКИЕ ИСТОРИИ (16+)
16.00 Д/С «ГАДАЛКА» (12+)
17.00 Д/С «СЛЕПАЯ» (12+)
18.00 Х-ВЕРСИИ. ДРУГИЕ НОВОСТИ (12+)
18.30 Т/С «ПЯТАЯ СТРАЖА» (16+)
19.30 Т/С «ПОМНИТЬ ВСЕ» (16+)
21.15 Т/С «МЕНТАЛИСТ» (12+)
23.00 Х/Ф «СКВОЗНЫЕ РАНЕНИЯ» (16+)
01.00 Х-ВЕРСИИ. ДРУГИЕ НОВОСТИ (12+)
01.30 Х/Ф «ГОСТЬЯ ИЗ БУДУЩЕГО»

ТВЦ
6.00 «НАСТРОЕНИЕ»
8.15 Х/Ф «ВЫСТРЕЛ В СПИНУ»
10.05 Д/Ф «АЛЕКСАНДР ЗБРУЕВ. НЕБОЛЬШАЯ ПЕРЕМЕНА»
10.55 «ДОКТОР И...» (16+)
11.30, 14.30, 17.30 СОБЫТИЯ
11.50 «ПОСТСКРИПТУМ» (16+)
12.50 В ЦЕНТРЕ СОБЫТИЙ
13.55 «ОСТОРОЖНО, МОШЕННИКИ!» (16+)
14.50 «ПЕТРОВКА, 38» (16+)
15.10 «ГОРОДСКОЕ СОБРАНИЕ»
15.55, 17.50 Т/С «ПУАРО АГАТЫ КРИСТИ»
18.20 «ПРАВО ГОЛОСА» (16+)
19.30 ГОРОД НОВОСТЕЙ
19.50 Т/С «МЕЖДУ ДВУХ ОГНЕЙ»
21.45 «ПЕТРОВКА, 38» (16+)
22.00, 23.50 СОБЫТИЯ
22.20 «СДЕЛАНО В РОССИИ»
22.55 БЕЗ ОБМАНА (16+)
00.20 «ТИБЕТ И РОССИЯ: ТАЙНОЕ ПРИТЯЖЕНИЕ»
01.10 Х/Ф «КАРТУШ»
03.30 Д/Ф «ИВАН ДЫХОВИЧНЫЙ. НЕ ЗНАЯ КОМПРОМИССА»
04.05 Х/Ф «РОДИТЕЛЬСКИЙ ДЕНЬ» (16+)

ПЕРЕЦ
6.00 УЛЕТНОЕ ВИДЕО (16+)
7.30 НЕ БУДЬ ОВОЩЕМ! (16+)
8.00 УЛЕТНОЕ ВИДЕО (16+)
9.00 ДОРОЖНЫЕ ВОЙНЫ (16+)
9.30 ЕСТЬ ТЕМА (16+)
10.05 Х/Ф «РЭМБО: ПЕРВАЯ КРОВЬ» (16+)
12.00 Х/Ф «РЭМБО - 2» (16+)
14.00 СРЕДА ОБИТАНИЯ (16+)
16.10 Т/С «УБОЙНАЯ СИЛА» (16+)
18.30 ДОРОЖНЫЕ ВОЙНЫ (16+)
20.00 Т/С «КРУТОЙ УОКЕР» (16+)
21.00 +100500 (16+)
22.00 Т/С «СВЕТОФОР» (16+)
23.30 +100500 (18+)
00.30 СТЫДНО, КОГДА ВИДНО! (18+)
01.30 Х/Ф «ЖИВОЙ ЩИТ» (16+)
03.25 ВНЕ ЗАКОНА: «СЖЕЧЬ МУЖА» (16+)
03.55 ВНЕ ЗАКОНА: «СМЕРТЕЛЬНОЕ РЕАЛИТИ-ШОУ» (16+)
04.25 ВНЕ ЗАКОНА: «ВОЗМЕЗДИЕ» (16+)
04.55 ВНЕ ЗАКОНА: «УБИЙЦУ ОПРАВДАТЬ» (16+)

ЧЕ
6.00 ОБЕД ЗА 15 МИНУТ
6.30 ЭКОНОМЬ С ДЖЕЙМИ (16+)
7.00 КУХНЯ
7.30 СЕКРЕТЫ И СОВЕТЫ (16+)
8.00 ПО ДЕЛАМ НЕСОВЕРШЕННОЛЕТНИХ (16+)
9.50 ДАВАЙ РАЗВЕДЁМСЯ! (16+)
10.50 ПОНЯТЬ. ПРОСТИТЬ (16+)
12.00 КУРОРТНЫЙ РОМАН (16+)
13.00 ТЫ НАМ ПОДХОДИШЬ (16+)
14.00 НЕТ ЗАПРЕТНЫХ ТЕМ
15.00 МЕЛОДРАМА «РАЗВОД» (16+)
18.00 Т/С «ДВЕ СУДЬБЫ - 3»
19.00 ГЛАВНЫЕ НОВОСТИ
19.30 ОТКРЫТАЯ СТУДИЯ. ЕКАТЕРИНБУРГ (16+)
20.00 Т/С «ДВЕ СУДЬБЫ - 3»
21.00 Т/С «КРАСАВИЦА» (16+)
23.00 ГЛАВНЫЕ НОВОСТИ
23.30 РУБЛЁВО-БИРЮЛЁВО (16+)
00.30 Х/Ф «ЛЮБОВЬ НЕ ДЕЛИТСЯ НА 2»
02.30 Х/Ф «ОСЕННИЙ МАРАФОН»
04.20 ТЫ НАМ ПОДХОДИШЬ (16+)

ЗВЕЗДА
6.00 Д/С «РУССКАЯ ИМПЕРАТОРСКАЯ АРМИЯ» (6+)
6.10 Х/Ф «ЭЙ, НА ЛИНКОРЕ!» (6+)
7.00 Х/Ф «ЕЩЕ РАЗ ПРО ЛЮБОВЬ» (12+)
9.00 НОВОСТИ ДНЯ
9.20 Х/Ф «СЛЕДЫ НА СНЕГУ» (6+)
11.00 Х/Ф «СЕМЬ НЕВЕСТ ЕФРЕЙТОРА ЗБРУЕВА» (12+)
13.00 НОВОСТИ ДНЯ
13.15 Т/С «ОБЪЯВЛЕН В РОЗЫСК» (16+)
17.10 Д/С «ОТЕЧЕСТВЕННОЕ СТРЕЛКОВОЕ ОРУЖИЕ» (6+)
18.00 НОВОСТИ ДНЯ
18.30 Д/С «ПАРТИЗАНСКИЙ ФРОНТ» (12+)
19.15 Х/Ф «ТРЕВОЖНЫЙ ВЫЛЕТ» (12+)
21.00 Х/Ф «ДОМ, В КОТОРОМ Я ЖИВУ» (6+)
23.00 НОВОСТИ ДНЯ
23.20 Д/С «ЛЕГЕНДЫ СОВЕТСКОГО СЫСКА» (16+)
00.55 ВОЕННАЯ ПРИЕМКА (6+)
01.45 Х/Ф «ДАУРИЯ» (6+)

ОТВ
6.00 ПАТРУЛЬНЫЙ УЧАСТОК
6.30 «НА 80 ПОЕЗДАХ ВОКРУГ СВЕТА» (16+)
7.00 «УТРО ТВ»
9.00, 19.00 «СОБЫТИЯ» (16+)
9.05 «СРЕДА ОБИТАНИЯ»
10.00 НАЦИОНАЛЬНОЕ ИЗМЕРЕНИЕ
10.30 «ПРОКУРАТУРА. НА СТРАЖЕ ЗАКОНА» (16+)
10.45 ЖКХ ДЛЯ ЧЕЛОВЕКА
10.50 НАСЛЕДНИКИ УРАРТУ
11.10 Х/Ф «ПОДЗЕМЕЛЬЕ ВЕДЬМ»
12.35 «ЗДРАВСТВУЙ, МАЛЫШ!»
13.00 «ПАРЛАМЕНТСКОЕ ВРЕМЯ» (16+)
14.00 Т/С «ОДЕРЖИМЫЙ» (16+)
16.00 М/Ф «ДЮЙМОВОЧКА»
16.30 Х/Ф «АТЫ-БАТЫ, ШЛИ СОЛДАТЫ...»
18.05 ПАТРУЛЬНЫЙ УЧАСТОК
18.25 «ВСЕ О ЖКХ» (16+)
18.30 «СОБЫТИЯ УРФО»
19.10 «СОБЫТИЯ. АКЦЕНТ»
19.30 «РЕЦЕПТ» (16+)
20.00 «СРЕДА ОБИТАНИЯ» (16+)
21.00, 22.50, 01.40, 04.00 «СОБЫТИЯ. ИТОГИ»
21.30, 00.20 НОВОСТИ ТАУ
22.30, 01.20, 02.20, 04.40 ПАТРУЛЬНЫЙ УЧАСТОК
23.30 «ЗНАЧИТ, ТЫ УМЕЕШЬ ТАНЦЕВАТЬ?»
02.40 «ДЕЙСТВУЮЩИЕ ЛИЦА»
03.00 ПАРЛАМЕНТСКОЕ ВРЕМЯ

5
6.00 СЕЙЧАС
6.10 УТРО НА «5» (6+)
9.30 МЕСТО ПРОИСШЕСТВИЯ
10.00 СЕЙЧАС
10.30 Т/С «ЧЕРНЫЕ КОШКИ» (16+)
12.00 СЕЙЧАС
12.30 Т/С «ЧЕРНЫЕ КОШКИ» (16+)
15.30 СЕЙЧАС
16.00 Т/С «ЧЕРНЫЕ КОШКИ» (16+)
18.30 СЕЙЧАС
19.00 Т/С «ДЕТЕКТИВЫ»
20.20 Т/С «СЛЕД»
22.00 СЕЙЧАС
22.25 Т/С «ТАКАЯ РАБОТА»
23.15 МОМЕНТ ИСТИНЫ (16+)
00.10 МЕСТО ПРОИСШЕСТВИЯ. О ГЛАВНОМ (16+)
01.10 ДЕНЬ АНГЕЛА
01.35 Т/С «ДЕТЕКТИВЫ»

ТВ-программа

Вторник [31 марта]

Первый

5.00 «ДОБРОЕ УТРО»
9.00 НОВОСТИ
9.15 КОНТРОЛЬНАЯ ЗАКУПКА
9.45 «ЖИТЬ ЗДОРОВО!»
10.55 «МОДНЫЙ ПРИГОВОР»
12.00 НОВОСТИ
12.20 Т/С «ФАРЦА» (16+)
14.25 «ВРЕМЯ ПОКАЖЕТ» (16+)
15.00 НОВОСТИ
15.15 «ВРЕМЯ ПОКАЖЕТ». ПРОДОЛЖЕНИЕ (16+)
16.05 «МУЖСКОЕ / ЖЕНСКОЕ» (16+)
17.00 НАЕДИНЕ СО ВСЕМИ
18.00 ВЕЧЕРНИЕ НОВОСТИ
18.45 ДАВАЙ ПОЖЕНИМСЯ!
19.50 «ПУСТЬ ГОВОРЯТ»
21.00 «ВРЕМЯ»
21.30 Т/С «ФАРЦА» (16+)
23.40 «ВЕЧЕРНИЙ УРГАНТ»
00.15 НОЧНЫЕ НОВОСТИ
00.30 «СТРУКТУРА МОМЕНТА» (16+)
01.30 «НАЕДИНЕ СО ВСЕМИ» (16+)
02.25 «ВРЕМЯ ПОКАЖЕТ» (16+)
03.20 «МОДНЫЙ ПРИГОВОР»
04.20 КОНТРОЛЬНАЯ ЗАКУПКА

Россия 1

5.00 УТРО РОССИИ
9.00 Д/Ф «СТРАШНАЯ СИЛА СМЕХА»
9.55 О САМОМ ГЛАВНОМ
11.00 ВЕСТИ
11.55 Т/С «ТАЙНЫ СЛЕДСТВИЯ» (12+)
12.55 ОСОБЫЙ СЛУЧАЙ (12+)
14.00 ВЕСТИ
14.50 ДЕЖУРНАЯ ЧАСТЬ
15.00 Т/С «ПОСЛЕДНИЙ ЯНЫЧАР» (12+)
16.00 Т/С «ЦВЕТ ЧЕРЕМУХИ» (12+)
17.00 ВЕСТИ
18.15 ПРЯМОЙ ЭФИР (12+)
19.35 ВЕСТИ-УРАЛ
20.00 ВЕСТИ
20.50 СПОКОЙНОЙ НОЧИ, МАЛЫШИ!
21.00 Т/С «ПЕПЕЛ» (16+)
23.50 Д/Ф «СТРАШНАЯ СИЛА СМЕХА»
00.50 Д/Ф «НАЦИОНАЛЬНАЯ КУХНЯ»
01.50 Х/Ф «ИНСПЕКТОР ЛОСЕВ», 1 СЕРИЯ
03.10 Д/Ф «КРЕСТ НАД БАЛКАНАМИ» (12+)
04.10 КОМНАТА СМЕХА

НТВ

5.00 Т/С «ППС» (16+)
6.00 «КОФЕ С МОЛОКОМ» (12+)
9.00 «ДЕЛО ВРАЧЕЙ» (16+)
10.00, 13.00 «СЕГОДНЯ»
10.20 Т/С «ВОЗВРАЩЕНИЕ МУХТАРА. НОВЫЕ СЕРИИ» (16+)
12.00 «СУД ПРИСЯЖНЫХ» (16+)
14.30 «ЧРЕЗВЫЧАЙНОЕ ПРОИСШЕСТВИЕ»
15.00 «ВСЁ БУДЕТ ХОРОШО!» (16+)
16.00 «СЕГОДНЯ»
16.20 Т/С «УЛИЦЫ РАЗБИТЫХ ФОНАРЕЙ» (16+)
18.00 «ГОВОРИМ И ПОКАЗЫВАЕМ»
19.00 «СЕГОДНЯ»
19.40 Т/С «ЛЕНИНГРАД 46» (16+)
21.40 Т/С «МЕНТОВСКИЕ ВОЙНЫ» (16+)
22.40 «АНАТОМИЯ ДНЯ»
23.30 Т/С «МАСТЕРА СЕКСА» (18+)
00.40 Т/С «ПОГОНЯ ЗА ТЕНЬЮ» (16+)
01.40 ГЛАВНАЯ ДОРОГА
02.20 «СУДЕБНЫЙ ДЕТЕКТИВ» (16+)
03.35 «ДИКИЙ МИР»
04.00 Т/С «ПЯТНИЦКИЙ. ГЛАВА ТРЕТЬЯ» (16+)

Россия К

6.30 КАНАЛ «ЕВРОНЬЮС»
10.00 НОВОСТИ КУЛЬТУРЫ
10.15 НАБЛЮДАТЕЛЬ
11.15 Х/Ф «СТРАСТИ» ПО МИСС ХАТТО»
12.50 ПЯТОЕ ИЗМЕРЕНИЕ
13.20 ДОКУМ. ФИЛЬМ
14.05 Т/С «ПЕТЕРБУРГСКИЕ ТАЙНЫ»
15.00 НОВОСТИ КУЛЬТУРЫ
15.10 ПИСАТЕЛИ НАШЕГО ДЕТСТВА
15.40 «САТИ. НЕСКУЧНАЯ КЛАССИКА...»
16.20 «БОГИ ЖАЖДУТ»
17.15 ИЗБРАННЫЕ ФОРТЕПИАННЫЕ КОНЦЕРТЫ
18.00 ДОКУМ. ФИЛЬМЫ
19.00 НОВОСТИ КУЛЬТУРЫ
19.15 ГЛАВНАЯ РОЛЬ
19.30 Д/Ф «ВСЕ МОЖНО УСПЕТЬ»
20.10 СПОКОЙНОЙ НОЧИ, МАЛЫШИ!
20.25 ПРАВИЛА ЖИЗНИ
20.50 Д/Ф «ЗВЕЗДЫ О НЕБЕ»
21.20 ИГРА В БИСЕР
22.05 «БОГИ ЖАЖДУТ»
23.00 Д/Ф «ГЮСТАВ КУРБЕ»
23.10 НОВОСТИ КУЛЬТУРЫ
23.30 Х/Ф «СТРАСТИ» ПО МИСС ХАТТО»
01.05 П.И. ЧАЙКОВСКИЙ. КОНЦЕРТ №1
01.55 Т/С «ПЕТЕРБУРГСКИЕ ТАЙНЫ»
02.50 Д/Ф «ГЮСТАВ КУРБЕ»

10 Россия 2

6.05 «24 КАДРА» (16+)
6.30 «ТРОН»
7.00 НОВОСТИ. ЕКАТЕРИНБУРГ
7.30 «ТЕХНОЛОГИИ КОМФОРТА»
8.00 «ЕКБ: ИНСТРУКЦИЯ ПО ПРИМЕНЕНИЮ» (16+)
8.35 ПАТРУЛЬНЫЙ УЧАСТОК
9.05 «КВАДРАТНЫЙ МЕТР»
10.00 ПАНОРАМА ДНЯ
10.30 Т/С «ВРЕМЕНЩИК» (16+)
12.10 «ЭВОЛЮЦИЯ» (16+)
13.45 БОЛЬШОЙ ФУТБОЛ
14.05 Х/Ф «ПОДСТАВА» (16+)
18.00 «СПРАВЕДЛИВОЕ ЖКХ»
18.25 ХОККЕЙ. «СИБИРЬ» – «АК БАРС»
20.55 «ШОППИНГ ТВОЕЙ МЕЧТЫ» (16+)
21.00 НОВОСТИ. ЕКАТЕРИНБУРГ
21.30 «В ЦЕНТРЕ ВНИМАНИЯ»
21.55 ФУТБОЛ. ТОВАРИЩЕСКИЙ МАТЧ. РОССИЯ - КАЗАХСТАН
00.15 «БИТВА ЗА СВЕРХЗВУК»
01.10 Т/С «ВРЕМЕНЩИК» (16+)
02.50 «ЭВОЛЮЦИЯ»
04.10 «МОЯ РЫБАЛКА»
04.40 «ДИАЛОГИ О РЫБАЛКЕ»

ТВЦ

6.00 «НАСТРОЕНИЕ»
8.05 Х/Ф «СЛЕД В ОКЕАНЕ»
9.40 Х/Ф «ОСКОЛКИ СЧАСТЬЯ»
11.30, 14.30, 17.30 СОБЫТИЯ
11.50 Х/Ф «ОСКОЛКИ СЧАСТЬЯ». ПРОДОЛЖЕНИЕ
13.35 «МОЙ ГЕРОЙ»
14.50 ГОРОД НОВОСТЕЙ
15.15 БЕЗ ОБМАНА (16+)
16.00, 17.50 Т/С «ПУАРО АГАТЫ КРИСТИ»
18.20 «ПРАВО ГОЛОСА» (16+)
19.30 ГОРОД НОВОСТЕЙ
19.50 Т/С «МЕЖДУ ДВУХ ОГНЕЙ»
21.45 «ПЕТРОВКА, 38» (16+)
22.00 СОБЫТИЯ
22.20 «ОСТОРОЖНО, МОШЕННИКИ!» (16+)
22.55 «УДАР ВЛАСТЬЮ. ЧЕЛОВЕК, ПОХОЖИЙ НА...» (16+)
23.50 СОБЫТИЯ
00.25 Х/Ф «САКВОЯЖ СО СВЕТЛЫМ БУДУЩИМ»
04.15 Д/Ф «ПЯТЬ ИСТОРИЙ ПРО ЛЮБОВЬ»

ЧЕ

5.20 ДОМАШНЯЯ КУХНЯ (16+)
6.00 ЭКОНОМЬ С ДЖЕЙМИ (16+)
7.00 ПОЛЕЗНЫЙ ВЕЧЕР
7.30 СЕКРЕТЫ И СОВЕТЫ (16+)
8.00 ПО ДЕЛАМ НЕСОВЕРШЕННОЛЕТНИХ (16+)
9.50 ДАВАЙ РАЗВЕДЁМСЯ! (16+)
10.50 ПОНЯТЬ. ПРОСТИТЬ (16+)
12.00 КУРОРТНЫЙ РОМАН (16+)
13.00 ТЫ НАМ ПОДХОДИШЬ (16+)
14.00 НЕТ ЗАПРЕТНЫХ ТЕМ
15.00 МЕЛОДРАМА «РАЗВОД» (16+)
18.00 Т/С «ДВЕ СУДЬБЫ - 3»
19.00 ГЛАВНЫЕ НОВОСТИ
19.35 ПОЛЕЗНЫЙ ВЕЧЕР
20.05 Т/С «ДВЕ СУДЬБЫ - 3»
21.00 Т/С «КРАСАВИЦА» (16+)
23.00 ГЛАВНЫЕ НОВОСТИ
23.30 РУБЛЁВО-БИРЮЛЁВО (16+)
00.30 Х/Ф «ЛЮБОВЬ НЕ ДЕЛИТСЯ НА 2»
02.05 ТЫ НАМ ПОДХОДИШЬ (16+)
03.05 КРАСОТА БЕЗ ЖЕРТВ

ОТВ

5.00 НОВОСТИ ТАУ
6.00 «СОБЫТИЯ. ИТОГИ»
6.30 «НА 80 ПОЕЗДАХ ВОКРУГ СВЕТА» (16+)
7.00 «УТРО ТВ»
9.00 «СОБЫТИЯ» (16+)
9.05 «СРЕДА ОБИТАНИЯ» (16+)
10.00 «РЕЦЕПТ» (16+)
10.30 ПАТРУЛЬНЫЙ УЧАСТОК
10.50 «СОБЫТИЯ УРФО»
11.25 Х/Ф «ПАСПОРТ»
13.10 «ЧАС ВЕТЕРАНА» (16+)
13.30 «НА 80 ПОЕЗДАХ ВОКРУГ СВЕТА» (16+)
14.00 НОВОСТИ ТАУ
15.00 «ЗНАЧИТ, ТЫ УМЕЕШЬ ТАНЦЕВАТЬ?»
16.00 МУЛЬТФИЛЬМЫ
16.25 Х/Ф «ПОДЗЕМЕЛЬЕ ВЕДЬМ»
18.05 ПАТРУЛЬНЫЙ УЧАСТОК
18.25 «ВСЕ О ЖКХ» (16+)
18.30 «СОБЫТИЯ УРФО»
19.00 «СОБЫТИЯ»
19.15 «КАБИНЕТ МИНИСТРОВ» (16+)
19.30 «УРАЛ. ТРЕТИЙ ТАЙМ»
20.00 «СРЕДА ОБИТАНИЯ» (16+)
21.00, 22.50, 01.40, 04.00 «СОБЫТИЯ. ИТОГИ»
21.30, 00.20, 03.00 НОВОСТИ ТАУ
22.30, 01.20, 02.20, 04.40 ПАТРУЛЬНЫЙ УЧАСТОК
23.30 «ЗНАЧИТ, ТЫ УМЕЕШЬ ТАНЦЕВАТЬ?»
02.10 «КАБИНЕТ МИНИСТРОВ»
02.40 «ДЕЙСТВУЮЩИЕ ЛИЦА»

ТНТ Урал

6.05 ЖЕНСКАЯ ЛИГА (16+)
7.00 МУЛЬТФИЛЬМЫ (12+)
9.00 ДОМ-2. LITE (16+)
10.00 БИТВА ЭКСТРАСЕНСОВ (16+)
11.30 Х/Ф «ОЧЕНЬ СТРАШНОЕ КИНО» (16+)
13.00 КОМЕДИ КЛАБ. ЛУЧШЕЕ (16+)
13.30 Т/С «УНИВЕР» (16+)
14.30 Т/С «ИНТЕРНЫ» (16+)
19.30 Т/С «УНИВЕР. НОВАЯ ОБЩАГА» (16+)
20.30 Т/С «ФИЗРУК» (16+)
21.00 Х/Ф «ОЧЕНЬ ПЛОХАЯ УЧИЛКА» (16+)
23.00 ДОМ-2. ГОРОД ЛЮБВИ (16+)
00.00 ДОМ-2. ПОСЛЕ ЗАКАТА (16+)
01.00 Х/Ф «ОЧЕНЬ ПЛОХАЯ УЧИЛКА» (18+)
02.45 Т/С «ПРИГОРОД - 2» (16+)
03.15 Т/С «ХОР» (16+)
04.05 Т/С «БЕЗ СЛЕДА - 4» (16+)

4 канал

5.45 «LOL (РЖУНИМАГУ)» (16+)
6.15, 9.30 НОВОСТИ
7.00 «УТРЕННИЙ ЭКСПРЕСС»
9.00 «ЮМОР» (16+)
10.00 СТЕНД
10.15 «ДЕНЬ УРФО» (16+)
11.15 В ГОСТЯХ У ДАЧИ
11.35 «ЗДОРОВЬЯ ВАМ!» (16+)
12.00 Х/Ф «В ИЮНЕ 41-ГО» (16+)
14.00 М/С «НУ, ПОГОДИ!»
17.00 «КОМФОРТ В БОЛЬШОМ ГОРОДЕ» (16+)
17.30 «МЕЛЬНИЦА» (16+)
18.00 «ЮМОР» (16+)
19.00, 20.30 НОВОСТИ
19.30, 23.30 СТЕНД
19.45, 21.00 «ЮМОР» (16+)
23.00 НОВОСТИ (16)
23.45 «ДЕНЬ УРФО» (16+)
00.25 «MALINA.AM» (16+)
00.50 «КОМФОРТ В БОЛЬШОМ ГОРОДЕ» (16+)
01.15 Т/С «СВЕРХЪЕСТЕСТВЕННОЕ» (16+)
02.55 Т/С «CSI» (16+)
03.50 Т/С «ВОЙНЫ ЮРСКОГО ПЕРИОДА» (16+)

РЕН Урал

6.00 «ВЕРНОЕ СРЕДСТВО» (16+)
7.00 «Я - ПУТЕШЕСТВЕННИК» (12+)
7.30 «ЗВАНЫЙ УЖИН» (16+)
8.30 «НОВОСТИ» (16+)
9.00 «ВОЕННАЯ ТАЙНА» (16+)
11.00 Д/Ф «ДУША В НАСЛЕДСТВО» (16+)
12.00 «112» (16+)
12.30 «НОВОСТИ» (16+)
13.00 «ЗВАНЫЙ УЖИН» (16+)
14.00 «ЗАСУДИ МЕНЯ» (16+)
15.00 «СЕМЕЙНЫЕ ДРАМЫ» (16+)
16.00 «НЕ ВРИ МНЕ!» (16+)
18.00 «ВЕРНОЕ СРЕДСТВО» (16+)
19.00 «112» (16+)
19.30 «НОВОСТИ» (16+)
20.00 Х/Ф «ТЕРМИНАТОР» (16+)
22.00 Т/С «ГРАНИЦА ВРЕМЕНИ» (16+)
23.00 «НОВОСТИ» (16+)
23.30 «СМОТРЕТЬ ВСЕМ!» (16+)
00.00 «МОСКВА. ДЕНЬ И НОЧЬ» (16+)
01.00 Х/Ф «ТЕРМИНАТОР» (16+)
03.00 «СЕМЕЙНЫЕ ДРАМЫ» (16+)
04.00 «НЕ ВРИ МНЕ!» (16+)

СТС

6.00 6 КАДРОВ (16+)
7.00 М/С «СМЕШАРИКИ»
7.10 М/С «ПИНГВИНЁНОК ПОРОРО»
7.30 М/С «КЛУБ ВИНКС - ШКОЛА ВОЛШЕБНИЦ» (12+)
8.00 ЖИВОТНЫЙ СМЕХ
8.30 Т/С «ПАПИНЫ ДОЧКИ»
9.30 ЕРАЛАШ
10.00 ГАЛИЛЕО (16+)
11.00 Х/Ф «НОТТИНГ ХИЛЛ» (12+)
13.20 ЕРАЛАШ
15.00 Т/С «КОРАБЛЬ» (16+)
16.00 Т/С «МАРГОША» (16+)
17.00 ГАЛИЛЕО (16+)
18.00 ЕРАЛАШ
19.00 ЭТО ЛЮБОВЬ (16+)
20.00 Т/С «КОРАБЛЬ» (16+)
21.00 Х/Ф «ЗВЁЗДНЫЙ ДЕСАНТ» (16+)
23.10 Т/С «АГЕНТЫ Щ.И.Т.» (16+)
00.00 ГЛАВНЫЕ НОВОСТИ
00.30 Х/Ф «НОТТИНГ ХИЛЛ»
02.50 ЖИВОТНЫЙ СМЕХ
04.10 Х/Ф «ЛОЛ. ЛЕТО, ОДНОКЛАССНИКИ, ЛЮБОВЬ» (16+)

ТВ3

5.30 МУЛЬТФИЛЬМЫ
9.30 Т/С «ПОМНИТЬ ВСЕ» (16+)
11.30 Д/С «СТИХИЙНЫЕ БЕДСТВИЯ» (12+)
12.30 Д/С «ОГНЕННЫЙ РОК ТЕАТРАЛЬНОЙ ПЛОЩАДИ» (12+)
13.30 Х-ВЕРСИИ. ДРУГИЕ НОВОСТИ (12+)
14.00 Д/С «ОХОТНИКИ ЗА ПРИВИДЕНИЯМИ» (16+)
15.00 МИСТИЧЕСКИЕ ИСТОРИИ (16+)
16.00 Д/С «ГАДАЛКА» (12+)
17.00 Д/С «СЛЕПАЯ» (12+)
18.00 Х-ВЕРСИИ. ДРУГИЕ НОВОСТИ (12+)
18.30 Т/С «ПЯТАЯ СТРАЖА» (16+)
19.30 Т/С «ПОМНИТЬ ВСЕ» (16+)
21.15 Т/С «МЕНТАЛИСТ» (12+)
23.00 Х/Ф «ОПАСНЫЙ ЧЕЛОВЕК» (16+)
01.00 Х-ВЕРСИИ. ДРУГИЕ НОВОСТИ (12+)
01.30 Х/Ф «ЗАЖГИ ЭТИМ ЛЕТОМ!» (16+)
03.15 Т/С «ТРИНАДЦАТЫЙ» (16+)

Перец

5.25 ВНЕ ЗАКОНА: «ВЕДЬМА» (16+)
6.00 УЛЕТНОЕ ВИДЕО (16+)
7.30 НЕ БУДЬ ОВОЩЕМ! (16+)
8.00 УЛЕТНОЕ ВИДЕО (16+)
9.00 ДОРОЖНЫЕ ВОЙНЫ (16+)
10.45 Т/С «УБОЙНАЯ СИЛА» (16+)
13.00 КВН. ИГРАЮТ ВСЕ: «КАЗАХИ - УТОМЛЁННЫЕ СОЛНЦЕМ» (16+)
16.10 Т/С «УБОЙНАЯ СИЛА» (16+)
18.30 ДОРОЖНЫЕ ВОЙНЫ (16+)
20.00 Т/С «КРУТОЙ УОКЕР» (16+)
21.00 +100500 (16+)
22.00 Т/С «СВЕТОФОР» (16+)
23.30 +100500 (18+)
00.30 СТЫДНО, КОГДА ВИДНО! (18+)
01.30 ВНЕ ЗАКОНА (16+)

Звезда

5.15 Д/Ф «ТАЙНА РОЗВЕЛЛА» (12+)
6.00 Д/С «ОРУЖИЕ XX ВЕКА» (12+)
6.20 Д/Ф «АРТИСТЫ ФРОНТУ» (12+)
7.10 Х/Ф «ТАБАЧНЫЙ КАПИТАН»
9.00 НОВОСТИ ДНЯ
9.15 Х/Ф «СИБИРСКIЙ ЦИРЮЛЬНИКЪ» (16+)
13.00 НОВОСТИ ДНЯ
13.15 Т/С «ОБЪЯВЛЕН В РОЗЫСК» (16+)
17.10 Д/С «ОТЕЧЕСТВЕННОЕ СТРЕЛКОВОЕ ОРУЖИЕ» (6+)
18.00 НОВОСТИ ДНЯ
18.30 Д/С «ПАРТИЗАНСКИЙ ФРОНТ» (12+)
19.15 Х/Ф «В ДОБРЫЙ ЧАС!»
21.10 Х/Ф «ЛАРЕЦ МАРИИ МЕДИЧИ» (12+)
23.00 НОВОСТИ ДНЯ
23.20 Д/С «ЛЕГЕНДЫ СОВЕТСКОГО СЫСКА» (16+)
00.55 Х/Ф «ЧЕЛЮСКИНЦЫ» (12+)
03.35 Х/Ф «ПОЛКОВНИК В ОТСТАВКЕ» (12+)

5 канал

6.00 СЕЙЧАС
6.10 УТРО НА «5» (6+)
9.30 МЕСТО ПРОИСШЕСТВИЯ
10.00 СЕЙЧАС
10.30 Т/С «ЧЕРНЫЕ КОШКИ» (16+) (В 12.00 СЕЙЧАС)
15.30 СЕЙЧАС
16.00 ОТКРЫТАЯ СТУДИЯ
17.30 Д/Ф «ГОРОДА - ГЕРОИ. БРЕСТСКАЯ КРЕПОСТЬ» (12+)
18.30 СЕЙЧАС
19.00 Т/С «ДЕТЕКТИВЫ»
20.20 Т/С «СЛЕД»
22.00 СЕЙЧАС
22.25 Т/С «ТАКАЯ РАБОТА»
23.15 Т/С «СЛЕД»
00.00 Х/Ф «ЖЕНАТЫЙ ХОЛОСТЯК» (12+)
01.50 Х/Ф «ЗАКОННЫЙ БРАК» (12+)
03.35 ПРАВО НА ЗАЩИТУ: «ПОСЛЕДНИЙ УДАР» (16+)

Среда [1 апреля]

Первый

5.00 «ДОБРОЕ УТРО»
9.00 НОВОСТИ
9.10 КОНТРОЛЬНАЯ ЗАКУПКА
9.45 «ЖИТЬ ЗДОРОВО!»
10.55 «МОДНЫЙ ПРИГОВОР»
12.00 НОВОСТИ
12.20 Т/С «ФАРЦА» (16+)
14.25 «ВРЕМЯ ПОКАЖЕТ» (16+)
15.00 НОВОСТИ
15.15 «ВРЕМЯ ПОКАЖЕТ». ПРОДОЛЖЕНИЕ (16+)
16.05 «МУЖСКОЕ / ЖЕНСКОЕ» (16+)
17.00 НАЕДИНЕ СО ВСЕМИ
18.00 ВЕЧЕРНИЕ НОВОСТИ
18.45 ДАВАЙ ПОЖЕНИМСЯ!
19.50 «ПУСТЬ ГОВОРЯТ»
21.00 «ВРЕМЯ»
21.30 Т/С «ФАРЦА» (16+)
23.30 «ВЕЧЕРНИЙ УРГАНТ»
00.05 НОЧНЫЕ НОВОСТИ
00.20 «ПОЛИТИКА» (16+)
01.20 «НАЕДИНЕ СО ВСЕМИ» (16+)
02.20 «ВРЕМЯ ПОКАЖЕТ» (16+)
03.15 «МОДНЫЙ ПРИГОВОР»
04.15 КОНТРОЛЬНАЯ ЗАКУПКА

Россия 1

5.00 УТРО РОССИИ
9.00 Д/Ф «ГОНЕНИЕ» (12+)
9.55 О САМОМ ГЛАВНОМ
11.00 ВЕСТИ
11.55 Т/С «ТАЙНЫ СЛЕДСТВИЯ» (12+)
12.55 ОСОБЫЙ СЛУЧАЙ (12+)
14.00 ВЕСТИ
14.30 ВЕСТИ-УРАЛ
14.50 ДЕЖУРНАЯ ЧАСТЬ
15.00 Т/С «ПОСЛЕДНИЙ ЯНЫЧАР» (12+)
16.00 Т/С «ЦВЕТ ЧЕРЕМУХИ» (12+)
17.00 ВЕСТИ
18.15 ПРЯМОЙ ЭФИР (12+)
19.35 ВЕСТИ-УРАЛ
20.00 ВЕСТИ
20.50 СПОКОЙНОЙ НОЧИ, МАЛЫШИ!
21.00 Т/С «ПЕПЕЛ» (16+)
22.50 СПЕЦИАЛЬНЫЙ КОРРЕСПОНДЕНТ (16+)
00.30 Д/Ф «ГОНЕНИЕ» (12+)
01.30 Х/Ф «ИНСПЕКТОР ЛОСЕВ», 2 СЕРИЯ
03.00 Д/Ф «РУССКАЯ РИВЬЕРА»
04.00 КОМНАТА СМЕХА

НТВ

5.00 Т/С «ППС» (16+)
6.00 «КОФЕ С МОЛОКОМ» (12+)
9.00 «ДЕЛО ВРАЧЕЙ» (16+)
10.00, 13.00 «СЕГОДНЯ»
10.20 Т/С «ВОЗВРАЩЕНИЕ МУХТАРА. НОВЫЕ СЕРИИ» (16+)
12.00 «СУД ПРИСЯЖНЫХ» (16+)
14.30 «ЧРЕЗВЫЧАЙНОЕ ПРОИСШЕСТВИЕ»
15.00 «ВСЁ БУДЕТ ХОРОШО!» (16+)
16.00 «СЕГОДНЯ»
16.20 Т/С «УЛИЦЫ РАЗБИТЫХ ФОНАРЕЙ» (16+)
18.00 «ГОВОРИМ И ПОКАЗЫВАЕМ»
19.00 «СЕГОДНЯ»
19.40 Т/С «ЛЕНИНГРАД 46» (16+)
21.40 Т/С «МЕНТОВСКИЕ ВОЙНЫ» (16+)
22.40 «АНАТОМИЯ ДНЯ»
23.30 Т/С «МАСТЕРА СЕКСА» (18+)
00.40 Т/С «ПОГОНЯ ЗА ТЕНЬЮ» (16+)
01.40 КВАРТИРНЫЙ ВОПРОС
02.45 «СУДЕБНЫЙ ДЕТЕКТИВ» (16+)
04.00 Т/С «ПЯТНИЦКИЙ. ГЛАВА ТРЕТЬЯ» (16+)

Россия К

6.30 КАНАЛ «ЕВРОНЬЮС»
10.00 НОВОСТИ КУЛЬТУРЫ
10.15 НАБЛЮДАТЕЛЬ
11.15 Х/Ф «МАКЛИНТОК!»
13.25 Д/Ф «ХРИСТИАН ГЮЙГЕНС»
13.30 КРАСУЙСЯ, ГРАД ПЕТРОВ!
14.05 Т/С «ПЕТЕРБУРГСКИЕ ТАЙНЫ»
15.00 НОВОСТИ КУЛЬТУРЫ
15.10 ПИСАТЕЛИ НАШЕГО ДЕТСТВА
15.40 ИСКУССТВЕННЫЙ ОТБОР
16.20 «БОГИ ЖАЖДУТ»
17.15 ИЗБРАННЫЕ ФОРТЕПИАННЫЕ КОНЦЕРТЫ
18.15 ДОКУМ. ФИЛЬМ
19.00 НОВОСТИ КУЛЬТУРЫ
19.30 АБСОЛЮТНЫЙ СЛУХ
20.10 СПОКОЙНОЙ НОЧИ, МАЛЫШИ!
20.25 ПРАВИЛА ЖИЗНИ
20.50 Д/Ф «ЗВЕЗДЫ О НЕБЕ»
21.20 ВЛАСТЬ ФАКТА
22.05 «БОГИ ЖАЖДУТ»
23.00 Д/Ф «НЕФЕРТИТИ»
23.10 НОВОСТИ КУЛЬТУРЫ
23.30 Х/Ф «СДЕЛКА С АДЕЛЬ»
01.05 И. БРАМС. КОНЦЕРТ №1
01.55 Т/С «ПЕТЕРБУРГСКИЕ ТАЙНЫ»
02.50 Д/Ф «ХРИСТИАН ГЮЙГЕНС»

10 Россия 2

5.10 ДОКУМ. ФИЛЬМЫ
7.00 НОВОСТИ. ЕКАТЕРИНБУРГ
7.50 «ABTONEWS» (16+)
8.10 «ТЕХНОЛОГИИ КОМФОРТА»
9.00 «ЕКБ» (16+)
9.25 «ABTONEWS-MINI» (16+)
10.00 ПАНОРАМА ДНЯ
10.40 Т/С «ВРЕМЕНЩИК» (16+)
12.20 «ЭВОЛЮЦИЯ»
12.55 БИАТЛОН. ЖЕНЩИНЫ
14.30 БОЛЬШОЙ ФУТБОЛ
14.50 «ОПЫТЫ ДИЛЕТАНТА»
15.55 БИАТЛОН. МУЖЧИНЫ
17.30 «ИДУ НА ТАРАН»
18.30 «ТРОН»
19.00 «АВТО NEWS» (16+)
19.40 «ЕКБ» (16+)
20.00 НОВОСТИ. ЕКАТЕРИНБУРГ
20.40 «ФУТБОЛЬНОЕ ОБОЗРЕНИЕ УРАЛА»
21.00 «24 КАДРА» (16+)
21.20 БОЛЬШОЙ СПОРТ
21.25 ХОККЕЙ. СКА - ЦСКА
23.45 БОЛЬШОЙ СПОРТ
00.05 «СУХОЙ. ВЫБОР ЦЕЛИ»
01.00 Т/С «ВРЕМЕНЩИК» (16+)
02.40 «ЭВОЛЮЦИЯ»
04.05 СМЕШАННЫЕ ЕДИНОБОРСТВА

ТВЦ

5.00 «ПЕТРОВКА, 38» (16+)
5.15 «ЭКОПОЛИС. ДОРОГА В БУДУЩЕЕ»
6.00 «НАСТРОЕНИЕ»
8.10 Х/Ф «ЧЕЛОВЕК С БУЛЬВАРА КАПУЦИНОВ»
10.05 Д/Ф «ТАБАКОВА МНОГО НЕ БЫВАЕТ!»
10.55 «ДОКТОР И...» (16+)
11.30, 14.30, 17.30 СОБЫТИЯ
11.50 Х/Ф «НЕ ПЫТАЙТЕСЬ ПОНЯТЬ ЖЕНЩИНУ» (16+)
13.40 «МОЙ ГЕРОЙ»
14.50 ГОРОД НОВОСТЕЙ
15.10 «УДАР ВЛАСТЬЮ» (16+)
16.00, 17.50 Т/С «ПУАРО АГАТЫ КРИСТИ»
18.20 «ПРАВО ГОЛОСА» (16+)
19.30 ГОРОД НОВОСТЕЙ
19.50 Т/С «МЕЖДУ ДВУХ ОГНЕЙ»
21.45 «ПЕТРОВКА, 38» (16+)
22.00, 23.50 СОБЫТИЯ
22.20 «ЛИНИЯ ЗАЩИТЫ» (16+)
22.55 «СОВЕТСКИЕ МАФИИ» (16+)
00.10 «РУССКИЙ ВОПРОС»
01.00 Х/Ф «СРАЗУ ПОСЛЕ СОТВОРЕНИЯ МИРА»

ЧЕ

5.05 ДОМАШНЯЯ КУХНЯ (16+)
6.00 ЭКОНОМЬ С ДЖЕЙМИ (16+)
7.00 ПОЛЕЗНЫЙ ВЕЧЕР
7.30 СЕКРЕТЫ И СОВЕТЫ (16+)
8.00 ПО ДЕЛАМ НЕСОВЕРШЕННОЛЕТНИХ (16+)
9.50 ДАВАЙ РАЗВЕДЁМСЯ! (16+)
10.50 ПОНЯТЬ. ПРОСТИТЬ (16+)
12.00 КУРОРТНЫЙ РОМАН (16+)
13.00 ТЫ НАМ ПОДХОДИШЬ (16+)
14.00 НЕТ ЗАПРЕТНЫХ ТЕМ
15.00 МЕЛОДРАМА «РАЗВОД» (16+)
18.00 Т/С «ДВЕ СУДЬБЫ - 3»
19.00 ГЛАВНЫЕ НОВОСТИ
19.35 ПОЛЕЗНЫЙ ВЕЧЕР
20.05 Т/С «ДВЕ СУДЬБЫ - 3»
21.00 Т/С «КРАСАВИЦА» (16+)
23.00 ГЛАВНЫЕ НОВОСТИ
23.30 РУБЛЁВО-БИРЮЛЁВО (16+)
00.30 Х/Ф «РУССКОЕ ПОЛЕ»
02.15 ТЫ НАМ ПОДХОДИШЬ (16+)
03.15 КРАСОТА БЕЗ ЖЕРТВ

ОТВ

5.00 НОВОСТИ ТАУ
6.00 «СОБЫТИЯ. ИТОГИ»
6.30 «НА 80 ПОЕЗДАХ ВОКРУГ СВЕТА» (16+)
7.00 «УТРО ТВ»
9.00 «СОБЫТИЯ» (16+)
9.05 «СРЕДА ОБИТАНИЯ» (16+)
10.00 «ДЕПУТАТСКОЕ РАССЛЕДОВАНИЕ» (16+)
10.20 СТУДЕНЧЕСКИЙ ГОРОДОК
10.30 ПАТРУЛЬНЫЙ УЧАСТОК
10.50 «СОБЫТИЯ УРФО»
11.25 Т/С «КОРОЛЕВА МАРГО»
13.30 «НА 80 ПОЕЗДАХ ВОКРУГ СВЕТА» (16+)
14.00 НОВОСТИ ТАУ
15.00 «ЗНАЧИТ, ТЫ УМЕЕШЬ ТАНЦЕВАТЬ?»
16.00 МУЛЬТФИЛЬМ
16.10 Х/Ф «ПАСПОРТ»
18.05 ПАТРУЛЬНЫЙ УЧАСТОК
18.25 «ВСЕ О ЖКХ» (16+)
18.30 «СОБЫТИЯ УРФО»
19.00 «СОБЫТИЯ»
19.30 «ВСЕ О ЖКХ» (16+)
20.00 «СРЕДА ОБИТАНИЯ» (16+)
21.00, 22.50, 01.40, 04.00 «СОБЫТИЯ. ИТОГИ»
21.30, 00.20, 03.00 НОВОСТИ ТАУ
22.30, 01.20, 04.40 ПАТРУЛЬНЫЙ УЧАСТОК
23.30 «ЗНАЧИТ, ТЫ УМЕЕШЬ ТАНЦЕВАТЬ?»
02.20 ДЕПУТАТСКОЕ РАССЛЕДОВАНИЕ
02.40 «ДЕЙСТВУЮЩИЕ ЛИЦА»

ТНТ Урал

6.45 ЖЕНСКАЯ ЛИГА (16+)
7.00 МУЛЬТФИЛЬМЫ (12+)
9.00 ДОМ-2. LITE (16+)
10.00 БИТВА ЭКСТРАСЕНСОВ (16+)
11.30 Х/Ф «ОЧЕНЬ СТРАШНОЕ КИНО - 3» (16+)
13.00 КОМЕДИ КЛАБ. ЛУЧШЕЕ (16+)
13.30 Т/С «УНИВЕР» (16+)
14.30 Т/С «САШАТАНЯ» (16+)
19.30 Т/С «УНИВЕР. НОВАЯ ОБЩАГА» (16+)
20.30 Т/С «ФИЗРУК» (16+)
21.00 Х/Ф «ПОБЕГ ИЗ ВЕГАСА» (16+)
23.00 ДОМ-2. ГОРОД ЛЮБВИ (16+)
00.00 ДОМ-2. ПОСЛЕ ЗАКАТА (16+)
01.00 Х/Ф «БАШНЯ» (16+)
03.25 Т/С «ПРИГОРОД - 2» (16+)
03.55 Т/С «ХОР» (16+)
04.45 Т/С «БЕЗ СЛЕДА - 4» (16+)

4 канал

6.00 НОВОСТИ
6.30 СТЕНД
7.00 «УТРЕННИЙ ЭКСПРЕСС»
8.00 «ПЯТНИЦА NEWS» (16+)
8.30 «МИР НАИЗНАНКУ» (16+)
9.30 «ГОЛОДНЫЕ ИГРЫ» (16+)
10.30 «ШКОЛА РЕМОНТА» (16+)
12.30 «ЛЮДИ ПЯТНИЦЫ» (16+)
13.25 «РЫЖИЕ» (16+)
13.45 «ПЯТНИЦА NEWS» (16+)
14.15 «ОРЁЛ И РЕШКА. ШОПИНГ» (16+)
17.10 «МИР НАИЗНАНКУ» (16+)
18.05 «ОРЁЛ И РЕШКА. НА КРАЮ СВЕТА» (16+)
19.00 «РЕВИЗОРРО» (16+)
20.00 НОВОСТИ
20.30 СТЕНД
21.00 «ОРЁЛ И РЕШКА. ШОПИНГ» (16+)
22.00 «РЕВИЗОРРО» (16+)
23.00 Т/С «СВЕРХЪЕСТЕСТВЕННОЕ» (16+)
00.45 «ПЯТНИЦА NEWS» (16+)
01.15 Т/С «СВЕРХЪЕСТЕСТВЕННОЕ» (16+)
02.55 Т/С «CSI» (16+)
03.50 Т/С «ВОЙНЫ ЮРСКОГО ПЕРИОДА» (16+)

РЕН Урал

6.00 «ВЕРНОЕ СРЕДСТВО» (16+)
7.00 «Я - ПУТЕШЕСТВЕННИК» (12+)
7.30 «ЗВАНЫЙ УЖИН» (16+)
8.30 «НОВОСТИ» (16+)
9.00 «ТЕРРИТОРИЯ ЗАБЛУЖДЕНИЙ» (16+)
11.00 Д/Ф «НЕПРИМЕНИМЫЕ СПОСОБНОСТИ» (16+)
12.00 «112» (16+)
12.30 «НОВОСТИ» (16+)
13.00 «ЗВАНЫЙ УЖИН» (16+)
14.00 «ЗАСУДИ МЕНЯ» (16+)
15.00 «СЕМЕЙНЫЕ ДРАМЫ» (16+)
16.00 «НЕ ВРИ МНЕ!» (16+)
18.00 «ВЕРНОЕ СРЕДСТВО» (16+)
19.00 «112» (16+)
19.30 «НОВОСТИ» (16+)
20.00 Х/Ф «ПАТРИОТ» (16+)
21.40 Т/С «ГРАНИЦА ВРЕМЕНИ»
22.40 «СМОТРЕТЬ ВСЕМ!» (16+)
23.00 «НОВОСТИ» (16+)
23.30 «СМОТРЕТЬ ВСЕМ!» (16+)
00.00 «МОСКВА. ДЕНЬ И НОЧЬ» (16+)
01.00 Х/Ф «ПАТРИОТ» (16+)
02.40 «СМОТРЕТЬ ВСЕМ!» (16+)
03.00 «СЕМЕЙНЫЕ ДРАМЫ» (16+)
04.00 «НЕ ВРИ МНЕ!» (16+)

СТС

6.00 6 КАДРОВ (16+)
7.00 М/С «СМЕШАРИКИ»
7.10 М/С «ПИНГВИНЁНОК ПОРОРО»
7.30 М/С «КЛУБ ВИНКС - ШКОЛА ВОЛШЕБНИЦ» (12+)
8.00 ЖИВОТНЫЙ СМЕХ
8.30 Т/С «ПАПИНЫ ДОЧКИ»
9.30 ЕРАЛАШ
10.00 ГАЛИЛЕО (16+)
11.00 Х/Ф «ДЕНЬ ДУРАКА» (16+)
12.50 ЕРАЛАШ
15.00 Т/С «КОРАБЛЬ» (16+)
16.00 Т/С «МАРГОША» (16+)
17.00 ГАЛИЛЕО (16+)
18.00 ЕРАЛАШ
19.00 ЭТО ЛЮБОВЬ (16+)
20.00 Т/С «КОРАБЛЬ» (16+)
21.00 Х/Ф «ЗВЁЗДНЫЙ ПУТЬ» (16+)
23.20 Т/С «АГЕНТЫ Щ.И.Т.» (16+)
00.00 ГЛАВНЫЕ НОВОСТИ
00.30 Х/Ф «ДЕНЬ ДУРАКА» (16+)
02.20 Х/Ф «РЕЙД» (18+)
04.00 ЖИВОТНЫЙ СМЕХ

ТВ3

6.00 МУЛЬТФИЛЬМЫ
9.30 Т/С «ПОМНИТЬ ВСЕ» (16+)
11.30 Д/С «АПОКАЛИПСИС: «ТЕРРОРИЗМ» (12+)
12.30 Д/С «ИНСТИТУТ СЕРБСКОГО» (12+)
13.30 Х-ВЕРСИИ. ДРУГИЕ НОВОСТИ (12+)
14.00 Д/С «ОХОТНИКИ ЗА ПРИВИДЕНИЯМИ» (16+)
15.00 МИСТИЧЕСКИЕ ИСТОРИИ (16+)
16.00 Д/С «ГАДАЛКА» (12+)
17.00 Д/С «СЛЕПАЯ» (12+)
18.00 Х-ВЕРСИИ. ДРУГИЕ НОВОСТИ (12+)
18.30 Т/С «ПЯТАЯ СТРАЖА» (16+)
19.30 Т/С «ПОМНИТЬ ВСЕ» (16+)
21.15 Т/С «МЕНТАЛИСТ» (12+)
23.00 Х/Ф «РАДИОВОЛНА» (16+)
01.30 Х-ВЕРСИИ. ДРУГИЕ НОВОСТИ (12+)
02.00 Х/Ф «ЛЕГКО НЕ СДАВАТЬСЯ» (16+)
04.00 Т/С «ТРИНАДЦАТЫЙ» (16+)

Перец

5.00 ВНЕ ЗАКОНА: «БЕЗ СРОКА ДАВНОСТИ» (16+)
5.20 ВНЕ ЗАКОНА: «ПУЛЯ ДЛЯ НАЧАЛЬНИКА» (16+)
5.45 УЛЕТНОЕ ВИДЕО (16+)
7.30 НЕ БУДЬ ОВОЩЕМ! (16+)
8.00 УЛЕТНОЕ ВИДЕО (16+)
9.00 ДОРОЖНЫЕ ВОЙНЫ (16+)
9.45 СРЕДА ОБИТАНИЯ: «ПРАЗДНИК ЖИВОТА» (16+)
10.50 Т/С «УБОЙНАЯ СИЛА» (16+)
13.05 КВН. ИГРАЮТ ВСЕ: «ХАРЬКОВ. МЕНТЫ - ЧП» (16+)
14.05 СРЕДА ОБИТАНИЯ (16+)
16.15 Т/С «УБОЙНАЯ СИЛА» (16+)
18.30 ДОРОЖНЫЕ ВОЙНЫ (16+)
20.00 Т/С «КРУТОЙ УОКЕР» (16+)
21.00 +100500 (16+)
22.00 Т/С «СВЕТОФОР» (16+)
23.30 +100500 (18+)
00.30 СТЫДНО, КОГДА ВИДНО! (18+)
01.30 Х/Ф «У ОПАСНОЙ ЧЕРТЫ» (12+)
03.30 ВНЕ ЗАКОНА (16+)

Звезда

5.30 Д/С «ХРОНИКА ПОБЕДЫ» (12+)
6.00 Х/Ф «СПАСИТЕ НАШИ ДУШИ» (16+)
7.25 Х/Ф «КОЛЬЕ ШАРЛОТТЫ», 1-3 СЕРИИ (В 9.00 НОВОСТИ ДНЯ)
12.00 Д/Ф «СМЕХ, ДА И ТОЛЬКО... О ЧЕМ ШУТИЛИ В СССР?» (6+)
13.00 НОВОСТИ ДНЯ
13.15 Т/С «ОБЪЯВЛЕН В РОЗЫСК» (16+)
17.10 Д/С «СНАЙПЕРСКОЕ ОРУЖИЕ» (6+)
18.00 НОВОСТИ ДНЯ
18.30 Д/С «ПАРТИЗАНСКИЙ ФРОНТ: «УКРАИНА В ОГНЕ» (12+)
19.15 Х/Ф «БАЛТИЙСКОЕ НЕБО» (6+)
23.00 НОВОСТИ ДНЯ
23.20 Д/С «ЛЕГЕНДЫ СОВЕТСКОГО СЫСКА» (16+)
00.55 Х/Ф «МЕРТВЫЙ СЕЗОН» (12+)
03.40 Х/Ф «ИСКАТЕЛИ» (6+)

5 канал

6.00 СЕЙЧАС
6.10 УТРО НА «5» (6+)
9.30 МЕСТО ПРОИСШЕСТВИЯ
10.00 СЕЙЧАС
10.30 Х/Ф «БЕЛАЯ СТРЕЛА» (16+) (В 12.00 СЕЙЧАС)
13.10 Х/Ф «СВОИ» (16+)
15.30 СЕЙЧАС
16.00 ОТКРЫТАЯ СТУДИЯ
17.30 Д/Ф «ГОРОДА - ГЕРОИ. КИЕВ» (12+)
18.30 СЕЙЧАС
19.00 Т/С «ДЕТЕКТИВЫ»
20.20 Т/С «СЛЕД»
22.00 СЕЙЧАС
22.25 Т/С «ТАКАЯ РАБОТА»
23.15 Т/С «СЛЕД»
00.00 Х/Ф «СОБАЧЬЕ СЕРДЦЕ» (16+)
02.40 ПРАВО НА ЗАЩИТУ (16+)

ТВ-программа

Четверг [2 апреля]

Первый

5.00 «ДОБРОЕ УТРО»
9.00 НОВОСТИ
9.10 КОНТРОЛЬНАЯ ЗАКУПКА
9.45 «ЖИТЬ ЗДОРОВО!»
10.55 «МОДНЫЙ ПРИГОВОР»
12.00 НОВОСТИ
12.20 Т/С «ФАРЦА» (16+)
14.25 «ВРЕМЯ ПОКАЖЕТ» (16+)
15.00 НОВОСТИ
15.15 «ВРЕМЯ ПОКАЖЕТ». ПРОДОЛЖЕНИЕ (16+)
16.05 «МУЖСКОЕ / ЖЕНСКОЕ» (16+)
17.00 НАЕДИНЕ СО ВСЕМИ
18.00 ВЕЧЕРНИЕ НОВОСТИ
18.45 ДАВАЙ ПОЖЕНИМСЯ!
19.50 «ПУСТЬ ГОВОРЯТ»
21.00 «ВРЕМЯ»
21.30 Т/С «ФАРЦА» (16+)
23.40 «ВЕЧЕРНИЙ УРГАНТ»
00.15 НОЧНЫЕ НОВОСТИ
00.30 «НА НОЧЬ ГЛЯДЯ» (16+)
01.25 «ВРЕМЯ ПОКАЖЕТ» (16+)
02.20 «НАЕДИНЕ СО ВСЕМИ» (16+)
03.15 «МОДНЫЙ ПРИГОВОР»
04.15 КОНТРОЛЬНАЯ ЗАКУПКА

Россия 1

5.00 УТРО РОССИИ
9.00 Д/Ф «ЧАСТНЫЕ АРМИИ. БИЗНЕС НА ВОЙНЕ» (12+)
9.55 О САМОМ ГЛАВНОМ
11.00 ВЕСТИ
11.55 Т/С «ТАЙНЫ СЛЕДСТВИЯ» (12+)
12.55 ОСОБЫЙ СЛУЧАЙ (12+)
14.00 ВЕСТИ
14.50 ДЕЖУРНАЯ ЧАСТЬ
15.00 Т/С «ПОСЛЕДНИЙ ЯНЫЧАР» (12+)
16.00 Т/С «ЦВЕТ ЧЕРЕМУХИ» (12+)
17.00 ВЕСТИ
18.15 ПРЯМОЙ ЭФИР (12+)
19.35 ВЕСТИ-УРАЛ
20.00 ВЕСТИ
20.50 СПОКОЙНОЙ НОЧИ, МАЛЫШИ!
21.00 Т/С «ПЕПЕЛ» (16+)
22.50 ВЕЧЕР (12+)
00.30 Д/Ф «ЧАСТНЫЕ АРМИИ. БИЗНЕС НА ВОЙНЕ» (12+)
01.30 Д/Ф «ПЕСАХ. ПРАЗДНИК ОБРЕТЕНИЯ СВОБОДЫ»
02.05 Х/Ф «ИНСПЕКТОР ЛОСЕВ», 3 СЕРИЯ
03.40 КОМНАТА СМЕХА
04.45 ДЕЖУРНАЯ ЧАСТЬ

НТВ

5.00 Т/С «ППС» (16+)
6.00 «КОФЕ С МОЛОКОМ» (12+)
9.00 «ДЕЛО ВРАЧЕЙ» (16+)
10.00, 13.00 «СЕГОДНЯ»
10.20 Т/С «ВОЗВРАЩЕНИЕ МУХТАРА. НОВЫЕ СЕРИИ» (16+)
12.00 «СУД ПРИСЯЖНЫХ» (16+)
14.30 «ЧРЕЗВЫЧАЙНОЕ ПРОИСШЕСТВИЕ»
15.00 «ВСЁ БУДЕТ ХОРОШО!» (16+)
16.00 «СЕГОДНЯ»
16.20 Т/С «УЛИЦЫ РАЗБИТЫХ ФОНАРЕЙ» (16+)
18.00 «ГОВОРИМ И ПОКАЗЫВАЕМ»
19.00 «СЕГОДНЯ»
19.40 Т/С «ЛЕНИНГРАД 46» (16+)
21.40 Т/С «МЕНТОВСКИЕ ВОЙНЫ» (16+)
22.40 «АНАТОМИЯ ДНЯ»
23.30 Т/С «МАСТЕРА СЕКСА» (18+)
00.40 Т/С «ПОГОНЯ ЗА ТЕНЬЮ» (16+)
01.40 «ДАЧНЫЙ ОТВЕТ»
02.45 «СУДЕБНЫЙ ДЕТЕКТИВ» (16+)
04.05 Т/С «ПЯТНИЦКИЙ. ГЛАВА ТРЕТЬЯ» (16+)

Россия К

6.30 КАНАЛ «ЕВРОНЬЮС»
10.00 НОВОСТИ КУЛЬТУРЫ
10.15 НАБЛЮДАТЕЛЬ
11.15 Х/Ф «ОЧАРОВАТЕЛЬНЫЕ И ОПАСНЫЕ»
12.50 РОССИЯ, ЛЮБОВЬ МОЯ!
13.20 ДОКУМ. ФИЛЬМ
14.05 Т/С «ПЕТЕРБУРГСКИЕ ТАЙНЫ»
15.00 НОВОСТИ КУЛЬТУРЫ
15.10 ПИСАТЕЛИ НАШЕГО ДЕТСТВА
15.40 АБСОЛЮТНЫЙ СЛУХ
16.20 «БОГИ ЖАЖДУТ»
17.15 ИЗБРАННЫЕ ФОРТЕПИАННЫЕ КОНЦЕРТЫ
18.00 ДОКУМ. ФИЛЬМ
18.15 ОСТРОВА
19.00 НОВОСТИ КУЛЬТУРЫ
19.15 ГЛАВНАЯ РОЛЬ
19.30 БОЛЬШЕ, ЧЕМ ЛЮБОВЬ
20.10 СПОКОЙНОЙ НОЧИ, МАЛЫШИ!
20.25 ПРАВИЛА ЖИЗНИ
20.50 Д/Ф «ЗВЕЗДЫ О НЕБЕ»
21.20 КУЛЬТУРНАЯ РЕВОЛЮЦИЯ
22.05 «БОГИ ЖАЖДУТ»
23.10 НОВОСТИ КУЛЬТУРЫ
23.30 Х/Ф «КЛЕТКА ДЛЯ КАНАРЕЕК»
00.50 С.РАХМАНИНОВ. СИМФОНИЯ №2
01.50 ДОКУМ. ФИЛЬМ
01.55 Т/С «ПЕТЕРБУРГСКИЕ ТАЙНЫ»

10 Россия 2

6.05 ДОКУМ. ФИЛЬМ
7.00 НОВОСТИ. ЕКАТЕРИНБУРГ
7.30 «КОЛЯСКА» (16+)
8.00 «АВТОNEWS» (16+)
8.30 «ТЕХНОЛОГИИ КОМФОРТА»
9.20 «В ЦЕНТРЕ ВНИМАНИЯ»
10.00 ПАНОРАМА ДНЯ
10.40 Т/С «ВРЕМЕНЩИК» (16+)
12.20 «ЭВОЛЮЦИЯ»
12.55 БИАТЛОН. ЖЕНЩИНЫ
13.50 БОЛЬШОЙ ФУТБОЛ
14.10 БИАТЛОН. ЭСТАФЕТА
14.55 БИАТЛОН. МУЖЧИНЫ
15.50 Х/Ф «МЫ ИЗ БУДУЩЕГО» (16+)
18.05 БОЛЬШОЙ СПОРТ
18.25 ХОККЕЙ. «СИБИРЬ» – «АК БАРС»
20.50 «ДНЕВНИКИ УГМК»
21.00 НОВОСТИ. ЕКАТЕРИНБУРГ
21.55 «АВТОNEWS-MINI» (16+)
22.10 «ТЕХНОЛОГИИ КОМФОРТА»
22.50 Т/С «ЛЕТУЧИЙ ОТРЯД» (16+)
00.35 Т/С «ВРЕМЕНЩИК» (16+)
02.15 «ЭВОЛЮЦИЯ» (16+)
04.05 БОКС

ТВЦ

5.10 «ПЕТРОВКА, 38» (16+)
5.25 ТАЙНЫ НАШЕГО КИНО
6.00 «НАСТРОЕНИЕ»
8.10 Х/Ф «ТЫ - МНЕ, Я - ТЕБЕ»
10.00 ДОКУМ. ФИЛЬМ
10.55 «ДОКТОР И...» (16+)
11.30, 14.30, 17.30 СОБЫТИЯ
11.50 Х/Ф «ГЕРОИНЯ СВОЕГО РОМАНА»
13.40 «МОЙ ГЕРОЙ»
14.50 ГОРОД НОВОСТЕЙ
15.10 «СОВЕТСКИЕ МАФИИ»
16.00, 17.50 Т/С «ПУАРО АГАТЫ КРИСТИ»
18.20 «ПРАВО ГОЛОСА» (16+)
19.30 ГОРОД НОВОСТЕЙ
19.50 Т/С «МЕЖДУ ДВУХ ОГНЕЙ»
21.45 «ПЕТРОВКА, 38» (16+)
22.00, 23.50 СОБЫТИЯ
22.20 ДОКУМ. ФИЛЬМ
22.55 «КРИМИНАЛЬНАЯ РОССИЯ»
00.20 Х/Ф «ПРИШЕЛЬЦЫ В АМЕРИКЕ»
02.05 Х/Ф «ДВОЕ ПОД ОДНИМ ЗОНТОМ»
03.50 ДОКУМ. ФИЛЬМ
04.50 «ПЕТРОВКА, 38» (16+)

ЧЕ

5.15 ДОМАШНЯЯ КУХНЯ
5.45 6 КАДРОВ (16+)
6.00 ЭКОНОМЬ С ДЖЕЙМИ (16+)
7.00 ПОЛЕЗНЫЙ ВЕЧЕР
7.30 СЕКРЕТЫ И СОВЕТЫ (16+)
8.00 ПО ДЕЛАМ НЕСОВЕРШЕННОЛЕТНИХ (16+)
9.50 ДАВАЙ РАЗВЕДЁМСЯ! (16+)
10.50 ПОНЯТЬ. ПРОСТИТЬ (16+)
12.00 КУРОРТНЫЙ РОМАН (16+)
13.00 ТЫ НАМ ПОДХОДИШЬ (16+)
14.00 НЕТ ЗАПРЕТНЫХ ТЕМ
15.00 МЕЛОДРАМА «РАЗВОД» (16+)
18.00 Т/С «ДВЕ СУДЬБЫ - 3»
19.00 ГЛАВНЫЕ НОВОСТИ
19.35 ПОЛЕЗНЫЙ ВЕЧЕР
20.05 Т/С «ДВЕ СУДЬБЫ - 3»
21.00 Т/С «КРАСАВИЦА» (16+)
23.00 ГЛАВНЫЕ НОВОСТИ
23.30 РУБЛЁВО-БИРЮЛЁВО (16+)
00.30 Х/Ф «УРОК ЖИЗНИ»
02.35 ТЫ НАМ ПОДХОДИШЬ (16+)
03.35 КРАСОТА БЕЗ ЖЕРТВ

ОТВ

5.00 НОВОСТИ ТАУ
6.00 «СОБЫТИЯ. ИТОГИ»
6.30 «НА 80 ПОЕЗДАХ ВОКРУГ СВЕТА» (16+)
7.00 «УТРО ТВ»
9.00 «СОБЫТИЯ» (16+)
9.05 «СРЕДА ОБИТАНИЯ» (16+)
10.00 «РЕЦЕПТ» (16+)
10.30 ПАТРУЛЬНЫЙ УЧАСТОК
10.50 «СОБЫТИЯ УРФО»
11.25 Т/С «КОРОЛЕВА МАРГО»
13.30 «НА 80 ПОЕЗДАХ ВОКРУГ СВЕТА» (16+)
14.00 НОВОСТИ ТАУ
15.00 «ЗНАЧИТ, ТЫ УМЕЕШЬ ТАНЦЕВАТЬ?»
16.00 М/Ф «КОТ В САПОГАХ»
16.15 Т/С «КОРОЛЕВА МАРГО»
18.05 ПАТРУЛЬНЫЙ УЧАСТОК
18.25 «ВСЕ О ЖКХ» (16+)
18.30 «СОБЫТИЯ УРФО»
19.00 «СОБЫТИЯ»
19.15 «КАБИНЕТ МИНИСТРОВ» (16+)
19.30 «РЕЦЕПТ» (16+)
20.00 «СРЕДА ОБИТАНИЯ» (16+)
21.00, 22.50, 01.40, 04.00 «СОБЫТИЯ. ИТОГИ»
21.30, 00.30, 03.00 НОВОСТИ ТАУ
22.30, 01.20, 02.20, 04.40 ПАТРУЛЬНЫЙ УЧАСТОК
23.30 «ЧТО ДЕЛАТЬ?» (16+)
00.00 «ГОРОД НА КАРТЕ»
02.10 «КАБИНЕТ МИНИСТРОВ»
02.40 «ДЕЙСТВУЮЩИЕ ЛИЦА»

ТНТ Урал

6.25 ЖЕНСКАЯ ЛИГА (16+)
7.00 МУЛЬТФИЛЬМЫ (12+)
9.00 ДОМ-2. LITE (16+)
10.00 БИТВА ЭКСТРАСЕНСОВ (16+)
11.30 Х/Ф «ОЧЕНЬ СТРАШНОЕ КИНО - 5» (16+)
13.05 КОМЕДИ КЛАБ. ЛУЧШЕЕ (16+)
13.30 Т/С «УНИВЕР» (16+)
14.30 Т/С «РЕАЛЬНЫЕ ПАЦАНЫ» (16+)
19.30 Т/С «УНИВЕР. НОВАЯ ОБЩАГА» (16+)
21.00 Х/Ф «БЕЗБРАЧНАЯ НЕДЕЛЯ» (16+)
23.00 ДОМ-2. ГОРОД ЛЮБВИ (16+)
00.00 ДОМ-2. ПОСЛЕ ЗАКАТА (16+)
01.00 Х/Ф «МОЙ АНГЕЛ-ХРАНИТЕЛЬ» (16+)
03.05 Т/С «ПРИГОРОД - 2» (16+)
03.35 Т/С «ХОР» (16+)
04.25 Т/С «БЕЗ СЛЕДА - 4» (16+)

4 канал

6.00 НОВОСТИ
6.30 СТЕНД
6.45 «ТВ СПАС» (16+)
7.00 «УТРЕННИЙ ЭКСПРЕСС»
8.00 «ПЯТНИЦА NEWS» (16+)
8.30 «МИР НАИЗНАНКУ» (16+)
9.30 «ГОЛОДНЫЕ ИГРЫ» (16+)
10.30 «ШКОЛА РЕМОНТА» (16+)
12.30 «ЛЮДИ ПЯТНИЦЫ» (16+)
13.25 «РЫЖИЕ» (16+)
13.45 «ПЯТНИЦА NEWS» (16+)
14.15 «ОРЁЛ И РЕШКА. НАЗАД В СССР» (16+)
17.05 «МИР НАИЗНАНКУ» (16+)
18.05 «ОРЁЛ И РЕШКА. НА КРАЮ СВЕТА» (16+)
19.00 «БИТВА САЛОНОВ» (16+)
20.00 НОВОСТИ
20.30 СТЕНД
20.50 «СПРАВЕДЛИВОЕ ЖКХ» (16+)
21.00 «ЕДА, Я ЛЮБЛЮ ТЕБЯ» (16+)
22.00 «РЕВИЗОРРО» (16+)
23.00 Т/С «СВЕРХЪЕСТЕСТВЕННОЕ» (16+)
00.45 «ПЯТНИЦА NEWS» (16+)
01.15 Т/С «СВЕРХЪЕСТЕСТВЕННОЕ» (16+)
02.55 Т/С «CSI» (16+)
03.50 Т/С «ВОЙНЫ ЮРСКОГО ПЕРИОДА» (16+)

РЕН Урал

6.00 «ВЕРНОЕ СРЕДСТВО» (16+)
7.00 «Я - ПУТЕШЕСТВЕННИК» (12+)
7.30 «ЗВАНЫЙ УЖИН» (16+)
8.30 «НОВОСТИ» (16+)
9.00 Д/Ф «ПРОКЛЯТИЕ ВЕЛИКОГО МАГИСТРА» (16+)
10.00 Д/Ф «ГРИБНЫЕ ПРИШЕЛЬЦЫ» (16+)
11.00 Д/Ф «ХРАНИТЕЛИ ТОНКИХ МИРОВ» (16+)
12.00 «112» (16+)
12.30 «НОВОСТИ» (16+)
13.00 «ЗВАНЫЙ УЖИН» (16+)
14.00 «ЗАСУДИ МЕНЯ» (16+)
15.00 «СЕМЕЙНЫЕ ДРАМЫ» (16+)
16.00 «НЕ ВРИ МНЕ!» (16+)
18.00 «ВЕРНОЕ СРЕДСТВО» (16+)
19.00 «112» (16+)
19.30, 23.00 «НОВОСТИ» (16+)
20.00 Х/Ф «ПОД ОТКОС» (16+)
21.40 Т/С «ГРАНИЦА ВРЕМЕНИ»
22.40, 23.30, 02.40 «СМОТРЕТЬ ВСЕМ!» (16+)
00.00 «МОСКВА. ДЕНЬ И НОЧЬ»
01.00 Х/Ф «ПОД ОТКОС» (16+)
03.00 «СЕМЕЙНЫЕ ДРАМЫ» (16+)
04.00 «НЕ ВРИ МНЕ!» (16+)

СТС

6.00 6 КАДРОВ (16+)
7.00 МУЛЬТФИЛЬМЫ
7.30 М/С «КЛУБ ВИНКС - ШКОЛА ВОЛШЕБНИЦ» (12+)
8.00 ЖИВОТНЫЙ СМЕХ
8.30 Т/С «ПАПИНЫ ДОЧКИ»
9.30 ЕРАЛАШ
10.00 ГАЛИЛЕО (16+)
11.00 Х/Ф «ЗВЁЗДНЫЙ ПУТЬ» (16+)
13.20 ЕРАЛАШ
15.00 Т/С «КОРАБЛЬ» (16+)
16.00 Т/С «МАРГОША» (16+)
17.00 ГАЛИЛЕО (16+)
18.00 ЕРАЛАШ
19.00 ЭТО ЛЮБОВЬ (16+)
20.00 Т/С «КОРАБЛЬ» (16+)
21.00 Х/Ф «СТАРТРЕК. ВОЗМЕЗДИЕ» (12+)
23.30 6 КАДРОВ (16+)
00.00 ГЛАВНЫЕ НОВОСТИ
00.30 ЦЕРЕМОНИЯ ВРУЧЕНИЯ НАЦИОНАЛЬНОЙ КИНЕМАТОГРАФИЧЕСКОЙ ПРЕМИИ «НИКА» (16+)
03.35 Х/Ф «ТУМАН» (16+)

ТВ3

6.00 МУЛЬТФИЛЬМЫ
9.30 Т/С «ПОМНИТЬ ВСЕ» (16+)
11.30 Д/С «АПОКАЛИПСИС: «ТЕХНОГЕННЫЕ КАТАСТРОФЫ» (12+)
12.30 Д/С «ГОРОДСКИЕ ЛЕГЕНДЫ: «ЗАМКНУТЫЙ КРУГ ПЕТРОГРАДКИ» (12+)
13.30 Х-ВЕРСИИ. ДРУГИЕ НОВОСТИ (12+)
14.00 Д/С «ОХОТНИКИ ЗА ПРИВИДЕНИЯМИ» (16+)
15.00 МИСТИЧЕСКИЕ ИСТОРИИ (16+)
16.00 Д/С «ГАДАЛКА» (12+)
17.00 Д/С «СЛЕПАЯ» (12+)
18.00 Х-ВЕРСИИ. ДРУГИЕ НОВОСТИ (12+)
18.30 Т/С «ПЯТАЯ СТРАЖА» (16+)
19.30 Т/С «ПОМНИТЬ ВСЕ» (16+)
21.15 Т/С «МЕНТАЛИСТ» (12+)
23.00 Х/Ф «АТАКА ПАУКОВ» (16+)
01.00 Х-ВЕРСИИ. ДРУГИЕ НОВОСТИ (12+)
01.30 Х/Ф «РАДИОВОЛНА» (16+)
04.00 Т/С «ТРИНАДЦАТЫЙ» (16+)

Перец

5.00 ВНЕ ЗАКОНА: «МЕСТЬ КУРТИЗАНКИ» (16+)
5.30 ВНЕ ЗАКОНА: «ЛАРОЧКА-ЛЮДОЕДКА» (16+)
6.00 УЛЕТНОЕ ВИДЕО (16+)
7.30 НЕ БУДЬ ОВОЩЕМ! (16+)
8.00 УЛЕТНОЕ ВИДЕО (16+)
9.00 ДОРОЖНЫЕ ВОЙНЫ (16+)
9.45 СРЕДА ОБИТАНИЯ: «ОСТОРОЖНО, РЕМОНТ!» (16+)
10.55 Т/С «УБОЙНАЯ СИЛА» (16+)
13.05 КВН. ИГРАЮТ ВСЕ: «МАМИ - НАРТЫ ИЗ АБХАЗИИ» (16+)
14.00 СРЕДА ОБИТАНИЯ (16+)
16.15 Т/С «УБОЙНАЯ СИЛА» (16+)
18.30 ДОРОЖНЫЕ ВОЙНЫ (16+)
20.00 Т/С «КРУТОЙ УОКЕР» (16+)
21.00 +100500 (16+)
22.00 Т/С «СВЕТОФОР» (16+)
23.30 +100500 (18+)
00.30 СТЫДНО, КОГДА ВИДНО! (18+)
01.30 Х/Ф «БАШМАЧНИК» (12+)
03.40 УЛЕТНОЕ ВИДЕО (16+)

Звезда

6.00 Д/С «ОРУЖИЕ XX ВЕКА» (12+)
6.15 Т/С «ОБЪЯВЛЕН В РОЗЫСК» (16+) (В 9.00 НОВОСТИ ДНЯ)
12.25 Т/С «ПОСЛЕДНИЙ БРОНЕПОЕЗД» (12+)
13.00 НОВОСТИ ДНЯ
13.15 Т/С «ПОСЛЕДНИЙ БРОНЕПОЕЗД» (12+)
17.10 Д/С «ОТЕЧЕСТВЕННОЕ СТРЕЛКОВОЕ ОРУЖИЕ: «ПИСТОЛЕТЫ» (6+)
18.00 НОВОСТИ ДНЯ
18.30 Д/С «ПАРТИЗАНСКИЙ ФРОНТ: «СПЕЦНАЗ В ТЫЛУ ВРАГА» (12+)
19.15 Х/Ф «НОЧНОЙ ПАТРУЛЬ» (12+)
21.10 Х/Ф «САШКА» (6+)
23.00 НОВОСТИ ДНЯ
23.20 Д/С «ЛЕГЕНДЫ СОВЕТСКОГО СЫСКА» (16+)
00.55 Х/Ф «КОЛЬЕ ШАРЛОТТЫ», 1-3 СЕРИИ

5 канал

6.00 СЕЙЧАС
6.10 УТРО НА «5» (6+)
9.30 МЕСТО ПРОИСШЕСТВИЯ
10.00 СЕЙЧАС
10.30 Х/Ф «СЕРЖАНТ МИЛИЦИИ» (12+) (В 12.00 СЕЙЧАС)
15.30 СЕЙЧАС
16.00 ОТКРЫТАЯ СТУДИЯ
17.30 Д/Ф «ГОРОДА - ГЕРОИ. ОДЕССА» (12+)
18.30 СЕЙЧАС
19.00 Т/С «ДЕТЕКТИВЫ»
20.20 Т/С «СЛЕД»
22.00 СЕЙЧАС
22.25 Т/С «ТАКАЯ РАБОТА»
23.15 Т/С «СЛЕД»
00.00 Х/Ф «ГДЕ НАХОДИТСЯ НОФЕЛЕТ?» (12+)
01.35 Х/Ф «СЕРЖАНТ МИЛИЦИИ» (12+)

Пятница [3 апреля]

Первый

5.00 «ДОБРОЕ УТРО»
9.00 НОВОСТИ
9.10 КОНТРОЛЬНАЯ ЗАКУПКА
9.45 «ЖИТЬ ЗДОРОВО!»
10.55 «МОДНЫЙ ПРИГОВОР»
12.00 НОВОСТИ
12.20 Т/С «ФАРЦА» (16+)
14.25 «ВРЕМЯ ПОКАЖЕТ» (16+)
15.00 НОВОСТИ
15.15 «ВРЕМЯ ПОКАЖЕТ». ПРОДОЛЖЕНИЕ (16+)
16.05 «МУЖСКОЕ / ЖЕНСКОЕ» (16+)
17.00 «ЖДИ МЕНЯ»
18.00 ВЕЧЕРНИЕ НОВОСТИ
18.45 «ЧЕЛОВЕК И ЗАКОН»
19.50 «ПОЛЕ ЧУДЕС» (16+)
21.00 «ВРЕМЯ»
21.30 «ГОЛОС. ДЕТИ»
23.35 «ВЕЧЕРНИЙ УРГАНТ»
00.30 КОЛЛЕКЦИЯ ПЕРВОГО КАНАЛА. «МАТАДОР» (16+)
01.30 Х/Ф «ВРЕМЯ ПРИКЛЮЧЕНИЙ» (16+)
03.30 Х/Ф «ФЛИКА 3»

Россия 1

5.00 УТРО РОССИИ
8.55 МУСУЛЬМАНЕ
9.10 ГЛАВНАЯ СЦЕНА. СПЕЦИАЛЬНЫЙ РЕПОРТАЖ
10.05 О САМОМ ГЛАВНОМ
11.00 ВЕСТИ
11.55 Т/С «ТАЙНЫ СЛЕДСТВИЯ» (12+)
12.55 ОСОБЫЙ СЛУЧАЙ (12+)
14.00 ВЕСТИ
14.30 ВЕСТИ-УРАЛ
14.50 ДЕЖУРНАЯ ЧАСТЬ
15.00 Т/С «ПОСЛЕДНИЙ ЯНЫЧАР» (12+)
16.00 Т/С «ЦВЕТ ЧЕРЕМУХИ» (12+)
17.00 ВЕСТИ
18.15 ПРЯМОЙ ЭФИР (12+)
19.35 ВЕСТИ-УРАЛ
20.00 ВЕСТИ
21.00 ГЛАВНАЯ СЦЕНА
00.00 Х/Ф «ЛЮБОВЬ ДЛЯ БЕДНЫХ» (12+)
01.55 Х/Ф «САДОВНИК» (12+)
03.40 Д/Ф «КТО ПЕРВЫЙ? ХРОНИКИ НАУЧНОГО ПЛАГИАТА»

НТВ

5.00 Т/С «ППС» (16+)
6.00 «КОФЕ С МОЛОКОМ» (12+)
9.00 «ДЕЛО ВРАЧЕЙ» (16+)
10.00 «СЕГОДНЯ»
10.20 Т/С «ВОЗВРАЩЕНИЕ МУХТАРА. НОВЫЕ СЕРИИ» (16+)
12.00 «СУД ПРИСЯЖНЫХ» (16+)
13.00 «СЕГОДНЯ»
13.20 «СУД ПРИСЯЖНЫХ. ОКОНЧАТЕЛЬНЫЙ ВЕРДИКТ» (16+)
14.30 «ЧРЕЗВЫЧАЙНОЕ ПРОИСШЕСТВИЕ»
15.00 «ВСЁ БУДЕТ ХОРОШО!» (16+)
16.00 «СЕГОДНЯ»
16.20 Т/С «УЛИЦЫ РАЗБИТЫХ ФОНАРЕЙ» (16+)
18.00 «ГОВОРИМ И ПОКАЗЫВАЕМ»
19.00 «СЕГОДНЯ»
19.40 Х/Ф «ЧАС СЫЧА» (16+)
23.25 Х/Ф «ЖЕСТОКАЯ ЛЮБОВЬ» (18+)
01.35 «СУДЕБНЫЙ ДЕТЕКТИВ» (16+)
02.45 Т/С «ПЯТНИЦКИЙ. ГЛАВА ТРЕТЬЯ» (16+)
04.35 Т/С «ППС» (16+)

Россия К

6.30 КАНАЛ «ЕВРОНЬЮС»
10.00 НОВОСТИ КУЛЬТУРЫ
10.20 Х/Ф «КЛЕТКА ДЛЯ КАНАРЕЕК»
11.45 ДОКУМ. ФИЛЬМЫ
12.50 ПИСЬМА ИЗ ПРОВИНЦИИ
13.20 ДОКУМ. ФИЛЬМ
14.05 Т/С «ПЕТЕРБУРГСКИЕ ТАЙНЫ»
15.00 НОВОСТИ КУЛЬТУРЫ
15.10 ПИСАТЕЛИ НАШЕГО ДЕТСТВА
15.40 ЦАРСКАЯ ЛОЖА
16.20 «БОГИ ЖАЖДУТ»
17.20 ИЗБРАННЫЕ ФОРТЕПИАННЫЕ КОНЦЕРТЫ
17.50 СМЕХОНОСТАЛЬГИЯ
18.15 ДОКУМ. ФИЛЬМ
19.00 НОВОСТИ КУЛЬТУРЫ
19.15 ДОКУМ. ФИЛЬМ
19.55 Х/Ф «ПРЕДСЕДАТЕЛЬ»
22.35 ЛИНИЯ ЖИЗНИ
23.30 НОВОСТИ КУЛЬТУРЫ
23.50 Д/Ф «ПОСЕТИТЕЛИ»
01.35 МУЛЬТФИЛЬМ
01.55 Т/С «ПЕТЕРБУРГСКИЕ ТАЙНЫ»
02.50 Д/Ф «ВАСКО ДА ГАМА»

10 Россия 2

6.05 «СУХОЙ. ВЫБОР ЦЕЛИ»
7.00 НОВОСТИ. ЕКАТЕРИНБУРГ
7.30 «КВАДРАТНЫЙ МЕТР»
8.00 «ФУТБОЛЬНОЕ ОБОЗРЕНИЕ УРАЛА»
8.30 «ТЕХНОЛОГИИ КОМФОРТА»
9.00 «ЕКБ: ИНСТРУКЦИЯ ПО ПРИМЕНЕНИЮ» (16+)
9.20 «КРАСОТА И ЗДОРОВЬЕ» (16+)
10.00 ПАНОРАМА ДНЯ
10.35 Х/Ф «МЫ ИЗ БУДУЩЕГО» (16+)
12.50 «ЭВОЛЮЦИЯ» (16+)
13.45 БОЛЬШОЙ ФУТБОЛ
14.05 Х/Ф «КОТОВСКИЙ» (16+)
19.20 «АВТО NEWS» (16+)
19.40 «В ЦЕНТРЕ ВНИМАНИЯ»
20.00 НОВОСТИ. ЕКАТЕРИНБУРГ
20.50 «ШОППИНГ ТВОЕЙ МЕЧТЫ» (16+)
21.00 БОЛЬШОЙ СПОРТ
21.25 ХОККЕЙ. ЦСКА - СКА (СПБ)
23.45 БОЛЬШОЙ СПОРТ
00.05 Х/Ф «СХВАТКА» (16+)
03.55 «ЭВОЛЮЦИЯ»

ТВЦ

5.10 «ЭКОПОЛИС. МИР МУСОРА»
6.00 «НАСТРОЕНИЕ»
8.10 «ГОСУДАРСТВЕННАЯ ГРАНИЦА». ФИЛЬМЫ 1-Й И 2-Й
11.30, 14.30, 17.30 СОБЫТИЯ
11.50 «ГОСУДАРСТВЕННАЯ ГРАНИЦА». ПРОДОЛЖЕНИЕ ФИЛЬМА
13.55 «ОБЛОЖКА. ПРИШЕСТВИЕ МАЙКЛА ДЖЕКСОНА» (16+)
14.50 ГОРОД НОВОСТЕЙ
15.10 «КРИМИНАЛЬНАЯ РОССИЯ. КТО УБИЛ ЯПОНЧИКА?» (16+)
16.00, 17.50 Т/С «ПУАРО АГАТЫ КРИСТИ»
18.20 «ПРАВО ГОЛОСА» (16+)
19.30 ГОРОД НОВОСТЕЙ
19.45 Х/Ф «НЕ МОЖЕТ БЫТЬ»
21.45 «ПЕТРОВКА, 38» (16+)
22.00 СОБЫТИЯ
22.20 ПРИЮТ КОМЕДИАНТОВ
00.15 Х/Ф «ХОЛОСТЯК»
04.05 Д/Ф «ЗНАМЕНИТЫЕ СОБЛАЗНИТЕЛИ. ПАТРИК СУЭЙЗИ»

ЧЕ

5.35 ДОМАШНЯЯ КУХНЯ (16+)
6.00 ЭКОНОМЬ С ДЖЕЙМИ (16+)
6.55 ПОГОДА (6+)
7.00 «ПОЛЕЗНЫЙ ВЕЧЕР» (16+)
7.25 ПОГОДА (6+)
7.30 СЕКРЕТЫ И СОВЕТЫ (16+)
8.00 МОЯ ПРАВДА (16+)
9.55 ЛИРИЧЕСКАЯ КОМЕДИЯ «ОТ ЛЮБВИ ДО КОХАННЯ» (12+)
18.00 МЕЛОДРАМА «ПУСТЬ ГОВОРЯТ» (16+)
19.00 ГЛАВНЫЕ НОВОСТИ
19.35 «ПОЛЕЗНЫЙ ВЕЧЕР» (16+)
20.00 ПОГОДА (6+)
19.00 МЕЛОДРАМА «ПУСТЬ ГОВОРЯТ», ПРОДОЛЖЕНИЕ (16+)
22.40 6 КАДРОВ (16+)
23.00 ГЛАВНЫЕ НОВОСТИ
23.25 ПОГОДА (6+)
23.30 Д/Ф «РЕЛИГИЯ ЛЮБВИ» (16+)
00.30 Х/Ф «МУЖЧИНА В ДОМЕ» (16+)
02.05 КРАСОТА БЕЗ ЖЕРТВ

ОТВ

5.00 НОВОСТИ ТАУ
6.00 «СОБЫТИЯ. ИТОГИ»
6.30 «НА 80 ПОЕЗДАХ ВОКРУГ СВЕТА» (16+)
7.00 «УТРО ТВ»
9.00 «СОБЫТИЯ» (16+)
9.05 «СРЕДА ОБИТАНИЯ» (16+)
10.00 «ЧТО ДЕЛАТЬ?» (16+)
10.30 ПАТРУЛЬНЫЙ УЧАСТОК
10.50 «СОБЫТИЯ УРФО»
11.25 Т/С «КОРОЛЕВА МАРГО»
13.30 «НА 80 ПОЕЗДАХ ВОКРУГ СВЕТА» (16+)
14.00 НОВОСТИ ТАУ
15.00 Д/Ф «ИРОНИЯ СУДЬБЫ. ФИЛЬМ О ФИЛЬМЕ» (16+)
16.00 М/Ф «ЛЕТУЧИЙ КОРАБЛЬ»
16.15 Т/С «КОРОЛЕВА МАРГО»
18.05 ПАТРУЛЬНЫЙ УЧАСТОК
18.25 «ВСЕ О ЖКХ» (16+)
18.30 «СОБЫТИЯ УРФО»
19.00 «СОБЫТИЯ»
19.10 Т/С «ОДЕРЖИМЫЙ» (16+)
21.00, 22.50, 01.40, 04.00 «СОБЫТИЯ. ИТОГИ»
21.30, 03.00 НОВОСТИ ТАУ
22.30, 01.20, 02.20, 04.40 ПАТРУЛЬНЫЙ УЧАСТОК
23.30 БАСКЕТБОЛ. «УГМК» - «ЭНЕРГИЯ» (ИВАНОВО). 2 ИГРА
01.00 «ГОРОД НА КАРТЕ»
02.40 «ДЕЙСТВУЮЩИЕ ЛИЦА»

ТНТ Урал

6.10 ЖЕНСКАЯ ЛИГА (16+)
7.00 МУЛЬТФИЛЬМЫ (12+)
9.00 ДОМ-2. LITE (16+)
10.30 ШКОЛА РЕМОНТА (12+)
11.30 ХОЛОСТЯК (16+)
13.00 Т/С «УНИВЕР» (16+)
19.30 Т/С «УНИВЕР. НОВАЯ ОБЩАГА» (16+)
20.00 COMEDY WOMAN (16+)
21.00 КОМЕДИ КЛАБ (16+)
22.00 COMEDY БАТТЛ (16+)
23.00 ДОМ-2. ГОРОД ЛЮБВИ (16+)
00.00 ДОМ-2. ПОСЛЕ ЗАКАТА (16+)
01.00 НЕ СПАТЬ! (16+)
02.00 Х/Ф «ОЧЕНЬ СТРАШНОЕ КИНО - 2» (16+)
03.40 СИНДИ КРОУФОРД, УИЛЬЯМ БОЛДУИН В ПРИКЛЮЧЕНЧЕСКОМ БОЕВИКЕ «ЧЕСТНАЯ ИГРА» (16+)

4 канал

6.00 НОВОСТИ
6.30 СТЕНД
7.00 «УТРЕННИЙ ЭКСПРЕСС»
8.00 «ПЯТНИЦА NEWS» (16+)
8.30 «МИР НАИЗНАНКУ» (16+)
9.30 «ГОЛОДНЫЕ ИГРЫ» (16+)
10.30 «ШКОЛА РЕМОНТА» (16+)
12.30 «ЛЮДИ ПЯТНИЦЫ» (16+)
13.25 «РЫЖИЕ» (16+)
13.45 «ПЯТНИЦА NEWS» (16+)
14.15 «ОРЁЛ И РЕШКА» (16+)
17.00 «МИР НАИЗНАНКУ» (16+)
17.55 «ОРЁЛ И РЕШКА. НА КРАЮ СВЕТА» (16+)
19.00 «ОРЁЛ И РЕШКА. ШОПИНГ» (16+)
20.00 НОВОСТИ
20.30 ЧТО ЭТО БЫЛО?
21.00 «ОРЁЛ И РЕШКА. ЮБИЛЕЙНЫЙ» (16+)
22.00 «ОРЁЛ И РЕШКА» (16+)
23.50 «ПЯТНИЦА NEWS» (16+)
00.20 Т/С «АНГАР 13» (16+)
03.00 РАЗРУШИТЕЛИ МИФОВ

РЕН Урал

6.00 «ВЕРНОЕ СРЕДСТВО» (16+)
7.00 «Я - ПУТЕШЕСТВЕННИК» (12+)
7.30 «ЗВАНЫЙ УЖИН» (16+)
8.30 «НОВОСТИ» (16+)
9.00 Д/Ф «МАРСИАНСКИЕ ХРОНИКИ» (16+)
10.00 Д/Ф «ЭЛЕКСИРЫ ДРЕВНИХ БОГОВ» (16+)
11.00 Д/Ф «ДЕНЬ АПОКАЛИПСИСА» (16+)
12.00 «112» (16+)
12.30 «НОВОСТИ» (16+)
13.00 «ЗВАНЫЙ УЖИН» (16+)
14.00 «ЗАСУДИ МЕНЯ» (16+)
15.00 «СЕМЕЙНЫЕ ДРАМЫ» (16+)
16.00 «НЕ ВРИ МНЕ!» (16+)
18.00 «ВЕРНОЕ СРЕДСТВО» (16+)
19.00 «112» (16+)
19.30 «НОВОСТИ» (16+)
20.00 «ТЕРРИТОРИЯ ЗАБЛУЖДЕНИЙ» (16+)
22.00 «СМОТРЕТЬ ВСЕМ!» (16+)
23.00 Х/Ф «ОТСТУПНИКИ» (16+)
01.50 «МОСКВА. ДЕНЬ И НОЧЬ» (16+)
02.50 Х/Ф «ПРИДУРКИ ИЗ ХАЗЗАРДА» (16+)

СТС

5.30 МУЗЫКА НА СТС (16+)
6.00 6 КАДРОВ (16+)
7.00 М/С «СМЕШАРИКИ»
7.10 М/С «ПИНГВИНЁНОК ПОРОРО»
7.30 М/С «КЛУБ ВИНКС - ШКОЛА ВОЛШЕБНИЦ» (12+)
8.00 ЖИВОТНЫЙ СМЕХ
8.30 Т/С «ПАПИНЫ ДОЧКИ»
9.30 ЕРАЛАШ
10.00 ГАЛИЛЕО (16+)
11.00 Х/Ф «СТАРТРЕК. ВОЗМЕЗДИЕ» (12+)
13.30 ЕРАЛАШ
15.00 Т/С «КОРАБЛЬ» (16+)
16.00 Т/С «МАРГОША» (16+)
17.00 ГАЛИЛЕО (16+)
18.00 ЕРАЛАШ
19.00 ШОУ «УРАЛЬСКИХ ПЕЛЬМЕНЕЙ» (16+)
23.55 Х/Ф «ТУМАН» (16+)
01.50 Х/Ф «СКАЙЛАЙН» (16+)
03.35 Х/Ф «ИГРА» (16+)

ТВ3

6.00 МУЛЬТФИЛЬМЫ
9.30 Т/С «ПОМНИТЬ ВСЕ» (16+)
11.30 Д/С «УГРОЗА ИЗ КОСМОСА» (12+)
12.30 Д/С «ПОДМОСКОВНАЯ ПИРАМИДА» (12+)
13.30 Х-ВЕРСИИ. ДРУГИЕ НОВОСТИ (12+)
14.00 Д/С «ОХОТНИКИ ЗА ПРИВИДЕНИЯМИ» (16+)
15.00 МИСТИЧЕСКИЕ ИСТОРИИ (16+)
16.00 Д/С «ГАДАЛКА» (12+)
17.00 Д/С «СЛЕПАЯ» (12+)
18.00 Х-ВЕРСИИ. ГРОМКИЕ ДЕЛА (12+)
19.00 ЧЕЛОВЕК-НЕВИДИМКА (12+)
20.00 Х/Ф «СМЕРТЕЛЬНОЕ ОРУЖИЕ» (16+)
22.15 Х/Ф «СМЕРТЕЛЬНОЕ ОРУЖИЕ - 2» (16+)
00.30 Д/С «ГОРОДСКИЕ ЛЕГЕНДЫ: «СПАСТИСЬ ОТ ОТЧАЯНИЯ» (12+)
01.00 ЕВРОПЕЙСКИЙ ПОКЕРНЫЙ ТУР (18+)
02.00 Х/Ф «АТАКА ПАУКОВ» (16+)
04.00 Т/С «ТРИНАДЦАТЫЙ» (16+)

Перец

6.00 УЛЕТНОЕ ВИДЕО (16+)
7.30 НЕ БУДЬ ОВОЩЕМ! (16+)
8.00 УЛЕТНОЕ ВИДЕО (16+)
9.00 ДОРОЖНЫЕ ВОЙНЫ (16+)
9.45 СРЕДА ОБИТАНИЯ: «КОСМЕТИКА» (16+)
10.55 Т/С «УБОЙНАЯ СИЛА» (16+)
13.05 КВН. ИГРАЮТ ВСЕ: «КОВБОИ ПОЛИТЕХА - АСТАНА К-2» (16+)
14.05 СРЕДА ОБИТАНИЯ: «ПОЧЕМУ ВСЕ ТАК ДОРОГО» (16+)
15.05 СРЕДА ОБИТАНИЯ: «ОСТОРОЖНО, ДВЕРИ ЗАКРЫВАЮТСЯ» (16+)
16.10 Т/С «УБОЙНАЯ СИЛА» (16+)
18.30 ДОРОЖНЫЕ ВОЙНЫ (16+)
20.00 Х/Ф «РЭМБО - 3» (16+)
22.05 Х/Ф «СКАЛОЛАЗ» (12+)
00.20 +100500 (18+)
00.30 СТЫДНО, КОГДА ВИДНО! (18+)
01.30 Х/Ф «ОБИТЕЛЬ ЗЛА» (18+)
03.30 Т/С «УБОЙНАЯ СИЛА» (16+)

Звезда

5.05 Д/Ф «ТАЙНА ГИБЕЛИ «ТИТАНИКА» (12+)
6.00 Д/С «ОРУЖИЕ XX ВЕКА» (12+)
6.15 Т/С «ОБЪЯВЛЕН В РОЗЫСК» (16+) (В 9.00 НОВОСТИ ДНЯ)
12.25 Д/Ф «СМЕРТЬ ШПИОНАМ. МОМЕНТ ИСТИНЫ» (12+) (В 13.00 НОВОСТИ ДНЯ)
13.45 Д/С «КОЛЕСА СТРАНЫ СОВЕТОВ. БЫЛИ И НЕБЫЛИЦЫ» (6+)
17.10 ВОЕННАЯ ПРИЕМКА (6+)
18.00 НОВОСТИ ДНЯ
18.30 Х/Ф «ВЗРОСЛЫЕ ДЕТИ» (6+)
20.00 Х/Ф «КАРЬЕРА ДИМЫ ГОРИНА»
21.55 Х/Ф «ГОСУДАРСТВЕННЫЙ ПРЕСТУПНИК»
23.00 НОВОСТИ ДНЯ
23.20 Х/Ф «ГОСУДАРСТВЕННЫЙ ПРЕСТУПНИК», ПРОДОЛЖЕНИЕ
00.05 Т/С «ПОСЛЕДНИЙ БРОНЕПОЕЗД» (12+)
04.20 Х/Ф «НЕ ЗАБУДЬ... СТАНЦИЯ ЛУГОВАЯ»

5 канал

6.00 СЕЙЧАС
6.10 МОМЕНТ ИСТИНЫ (16+)
7.00 УТРО НА «5» (6+)
9.30 МЕСТО ПРОИСШЕСТВИЯ
10.00 СЕЙЧАС
10.30 Х/Ф «ВАРИАНТ «ОМЕГА», 1-5 СЕРИИ (12+)
12.00 СЕЙЧАС
12.30 Х/Ф «ВАРИАНТ «ОМЕГА», ПРОДОЛЖЕНИЕ (12+)
15.30 СЕЙЧАС
16.00 Х/Ф «ВАРИАНТ «ОМЕГА», ПРОДОЛЖЕНИЕ (12+)
18.30 СЕЙЧАС
19.00 Т/С «СЛЕД»
02.00 Т/С «ДЕТЕКТИВЫ»

Будьте готовы

И снова о пожарной безопасности

В первом квартале 2015 года на территории Арамильского городского округа произошло 2 пожара и 6 загораний. Только тот, кто остался без крова, потерял нажитое годами имущество, почувствовал боль потери, бедность и неуверенность в завтрашнем дне, может осознать, что пожарная безопасность в быту - не пустая трата времени. Каждый член семьи может чувствовать себя безопасно только тогда, когда хорошо знает основы пожарной безопасности в быту и правила поведения во время пожара. Впрочем, можно снизить вероятность пожара в доме почти до нуля.

Прежде всего проверьте, безопасен ваш дом или квартира. Возможно, придется изменить некоторые привычки. Ежегодно почти 70% погибших на пожарах попрощались с жизнью из-за неосторожного обращения с огнем. Опасно курить в кресле, на диване, в постели перед сном, особенно в состоянии опьянения. Оставленные сигареты, которые тлеют, - прямой путь к пожару.

Перед тем, как выбросить окурок в мусорное ведро или освободить пепельницу, нужно залить их водой. Пламя горящей свечи - также распространенная причина пожара. Поэтому перед выходом из помещения следует его потушить. Ни в коем случае не следует оставлять детей наедине с зажженной свечой.

Спички и зажигалки - не игрушки! Не храните их на видном месте. Воспитывайте у детей осторожность в обращении с огнем! Не оставляйте без присмотра кухонные плиты, тостеры, печи при приготовлении пищи! Не пользуйтесь неисправными электрическими приборами, с поврежденными электропроводами, с плохими контактными соединениями, без предохранителей в электрических сетях. Не оставляйте без присмотра электронагревательные и другие бытовые приборы!

Электронагревательные приборы, камины и т.д. должны быть установлены на расстоянии не менее чем за метр от мебели, других горючих веществ и материалов. Ежегодно проверяйте противопожарное состояние дома, квартиры. Своевременно очищайте дом от горючих веществ и материалов. Не загромождайте балконы, лоджии, кладовые, сараи, чердаки и гаражи. Оборудуйте помещение автономными пожарными извещателями.

Что делать в случае пожара? Все ли члены семьи знают порядок действий при воспламенении? Над ответами на такие вопросы важно задуматься заранее, ибо в случае беды не будет на это времени. Обычно за минуту квартиру или этаж дома заполняет густой ядовитый дым. Как только стало известно, что в квартире (доме) пожар, необходимо действовать быстро и главное - спокойно, без паники. Если пожар только начался, можно воспользоваться одним из первичных средств, например, огнетушителем, покрывалом. Но при этом ни в коем случае не рисковать. Если потушить пожар не удается, прежде всего необходимо сообщить о нем всем членам семьи. Не теряйте время на поиски причины возгорания, ценных вещей (фотографий, документов, ювелирных украшений и т.п.) или домашних животных. Перед тем, как открыть дверь на пути эвакуации или в другую комнату, стоит проверить их температуру тыльной стороной руки. Если двери горячие, не открывайте, возможно, там пожар.

Если в помещении много дыма, плохая видимость, нужно намочить водой ткань или полотенце и защитить органы дыхания. Опуститься на колени на пол там, где воздух чище, и ползти к выходу.

Когда невозможно выйти из помещения, следует всем собраться в одной комнате у окна, позаботиться, чтобы дым не попадал через щели в дверях. Затем открыть окно и громко звать на помощь. Если загорелась одежда, следует остановиться, лечь на пол или землю и, перекатываясь, сбить пламя. После того как покинули квартиру (дом), воспользуйтесь мобильным телефоном или телефоном соседей для вызова пожарной части. Говорить нужно медленно и четко. Назовите адрес, уточните, что именно горит. Возможно, кто-то остался в доме.

В критических ситуациях для эвакуации можно использовать окна первого и второго этажей. Целесообразно перед этим сбросить на возможное место падения матрасы, подушки, одеяла и т.д. Сначала должен спуститься взрослый член семьи, а затем ему предстоит передавать детей, во избежание травм. Не рекомендуется прыгать из окон. Если окна не открываются, нужно каким-то предметом разбить стекло в нижнем углу и с помощью одеяла или толстого махрового полотенца удалить острые осколки.

Храните ключи от квартиры (дома) в одном месте. Убедитесь, что все члены семьи знают, где они лежат, и умеют ими пользоваться. Во время пожара в результате стресса бывает очень тяжело их найти, особенно, когда помещение заполняет ядовитый дым и значительно повышается температура.

Стоит научиться пользоваться огнетушителями и другими первичными средствами пожаротушения и соблюдать правила пожарной безопасности.

Будьте осторожны с огнем и соблюдайте правила пожарной безопасности в быту!

1050 5014

ИНН 6685012118 КПП 668501001 Стр. 001

Форма по КНД 0710099

Бухгалтерская (финансовая) отчетность

Номер корректировки 0 Отчетный период (код) 34 Отчетный год 2014

МУНИЦИПАЛЬНОЕ УНИТАРНОЕ ПРЕДПРИЯТИЕ "АРАМИЛЬ-ТЕПЛО"

(наименование организации)

Код вида экономической деятельности по классификатору ОКВЭД 40.3

Код по ОКПО 12307399

Форма собственности (по ОКФС) 14

Организационно-правовая форма (по ОКОПФ) 42

Единица измерения: (тыс. руб. / млн. руб. - код по ОКЕИ) 384

На 11 страницах с приложением документов или их копий на листах

Достоверность и полноту сведений, указанных в настоящем документе, подтверждаю:

2 – 1 – руководитель; 2 – уполномоченный представитель

ЗАРИПОВА
ЕКАТЕРИНА
ЕДИСЛАВОВНА

(фамилия, имя, отчество* руководителя (уполномоченного представителя) полностью)

Подпись _____ Дата 18.03.2015

МП

ЗАРИПОВА
ЕКАТЕРИНА
ЕДИСЛАВОВНА

(фамилия, имя, отчество* главного бухгалтера полностью)

Подпись _____

Наименование документа, подтверждающего полномочия представителя

ДОВЕРЕННОСТЬ

* Отчество при наличии

Заполняется работником налогового органа

Сведения о представлении документа

Данный документ представлен (код) _____

на _____ страницах

в составе (отметить знаком V)

0710001		0710002	
0710003		0710004	
0710005		0710006	

с приложением документов или их копий на _____ листах

Дата представления документа __.__.____

Зарегистрирован за № _____

Фамилия, И. О.* Подпись

1050 5021

ИНН 6685012118 КПП 668501001 Стр. 002

Местонахождение (адрес)

Почтовый индекс 624000

Субъект Российской Федерации (код) 66

Район СЫСЕРТСКИЙ Р-Н

Город АРАМИЛЬ Г

Населенный пункт (село, поселок и т.п.)

Улица (проспект, переулок и т.п.) 1 МАЯ УЛ

Номер дома (владения) 79

Номер корпуса (строения)

Номер офиса

1050 5052

ИНН 6685012118 КПП 668501001 Стр. 005

Пояснения[1]	Наименование показателя	Код	На отчетную дату отчетного периода	На 31 декабря предыдущего года	На 31 декабря года, предшествующего предыдущему
1	2	3	4	5	6
	V. КРАТКОСРОЧНЫЕ ОБЯЗАТЕЛЬСТВА				
-	Заемные средства	1510	-	-	-
-	Кредиторская задолженность	1520	74793	61009	29804
-	Доходы будущих периодов	1530	-	-	-
-	Оценочные обязательства	1540	-	-	-
-	Прочие обязательства	1550	-	-	-
-	Итого по разделу V	1500	74793	61009	29804
-	**БАЛАНС**	1700	124233	124026	158747

1050 5038

ИНН 6685012118 КПП 668501001 Стр. 003

Форма по ОКУД 0710001

Бухгалтерский баланс

Актив

Пояснения[1]	Наименование показателя	Код	На отчетную дату отчетного периода	На 31 декабря предыдущего года	На 31 декабря года, предшествующего предыдущему
1	2	3	4	5	6
	I. ВНЕОБОРОТНЫЕ АКТИВЫ				
-	Нематериальные активы	1110	-	-	-
-	Результаты исследований и разработок	1120	-	-	-
-	Нематериальные поисковые активы	1130	-	-	-
-	Материальные поисковые активы	1140	-	-	-
-	Основные средства	1150	73589	79597	130860
-	Доходные вложения в материальные ценности	1160	-	-	-
-	Финансовые вложения	1170	-	-	-
-	Отложенные налоговые активы	1180	-	-	-
-	Прочие внеоборотные активы	1190	-	-	-
-	Итого по разделу I	1100	73589	79597	130860
	II. ОБОРОТНЫЕ АКТИВЫ				
-	Запасы	1210	861	812	372
-	Налог на добавленную стоимость по приобретённым ценностям	1220	-	-	-
-	Дебиторская задолженность	1230	49750	43427	25678
-	Финансовые вложения (за исклю- чением денежных эквивалентов)	1240	-	-	-
-	Денежные средства и денежные эквиваленты	1250	0	118	512
-	Прочие оборотные активы	1260	33	72	1325
-	Итого по разделу II	1200	50644	44429	27887
-	**БАЛАНС**	1600	124233	124026	158747

1050 5045

ИНН 6685012118 КПП 668501001 Стр. 004

ПАССИВ

Пояснения[1]	Наименование показателя	Код	На отчетную дату отчетного периода	На 31 декабря предыдущего года	На 31 декабря года, предшествующего предыдущему
1	2	3	4	5	6
	III КАПИТАЛ И РЕЗЕРВЫ				
-	Уставный капитал (складочный капитал, уставный фонд, вклады товарищей)	1310	10000	10000	2000
-	Собственные акции, выкупленные у акционеров[2]	1320	(-)	(-)	(-)
-	Переоценка внеоборотных активов	1340	-	-	-
-	Добавочный капитал (без переоценки)	1350	-	-	-
-	Резервный капитал	1360	-	-	-
-	Нераспределенная прибыль (непокрытый убыток)	1370	39440	53017	126943
-	Итого по разделу III	1300	49440	63017	128943
	III ЦЕЛЕВОЕ ФИНАНСИРОВАНИЕ[3]				
-	Паевой фонд	1310	-	-	-
-	Целевой капитал	1320	-	-	-
-	Целевые средства	1350	-	-	-
-	Фонд недвижимого и особо ценного движимого имущества	1360	-	-	-
-	Резервный и иные целевые фонды	1370	-	-	-
-	Итого по разделу III	1300	-	-	-
	IV. ДОЛГОСРОЧНЫЕ ОБЯЗАТЕЛЬСТВА				
-	Заемные средства	1410	-	-	-
-	Отложенные налоговые обязательства	1420	-	-	-
-	Оценочные обязательства	1430	-	-	-
-	Прочие обязательства	1450	-	-	-
-	Итого по разделу IV	1400	-	-	-

Арамильские ВЕСТИ
№13 (974) 25.03.2015г.

Как работает скорая помощь

Работа скорой помощи в нашей стране регламентируется целым сводом законов и правил. Каждое из них определяет то, как должны быть выполнены вызов, прибытие на место кареты скорой помощи, ну и, разумеется, то, как должна быть оказана медицинская помощь, в каких условиях, какими усилиями и в течение какого времени. К сожалению, чаще всего знают об этих правилах только сами медики. Именно поэтому так часто встречаются нарекания в адрес скорой медицинской помощи со стороны населения. Между тем, многих из них можно избежать. Для этого достаточно обратить внимание на то, в каких обстоятельствах работают врачи скорой медицинской помощи.

По статистике, в Свердловской области необоснованными признаются около 40% вызовов "скорой" в год. В свою очередь, разумеется, это приводит и к серьезным необоснованным финансовым потерям. Это происходит потому, что подавляющее большинство людей не видят разницы между скорой и стационарной медицинской помощью, которая оказывается в поликлинике. Все мы считаем, что скорая должна приехать к нам как можно быстрее, вне зависимости от тяжести заболевания. Между тем, на этот счет есть четко прописанная в законе программа действий. И сегодня мы немного приоткроем эту завесу тайны.

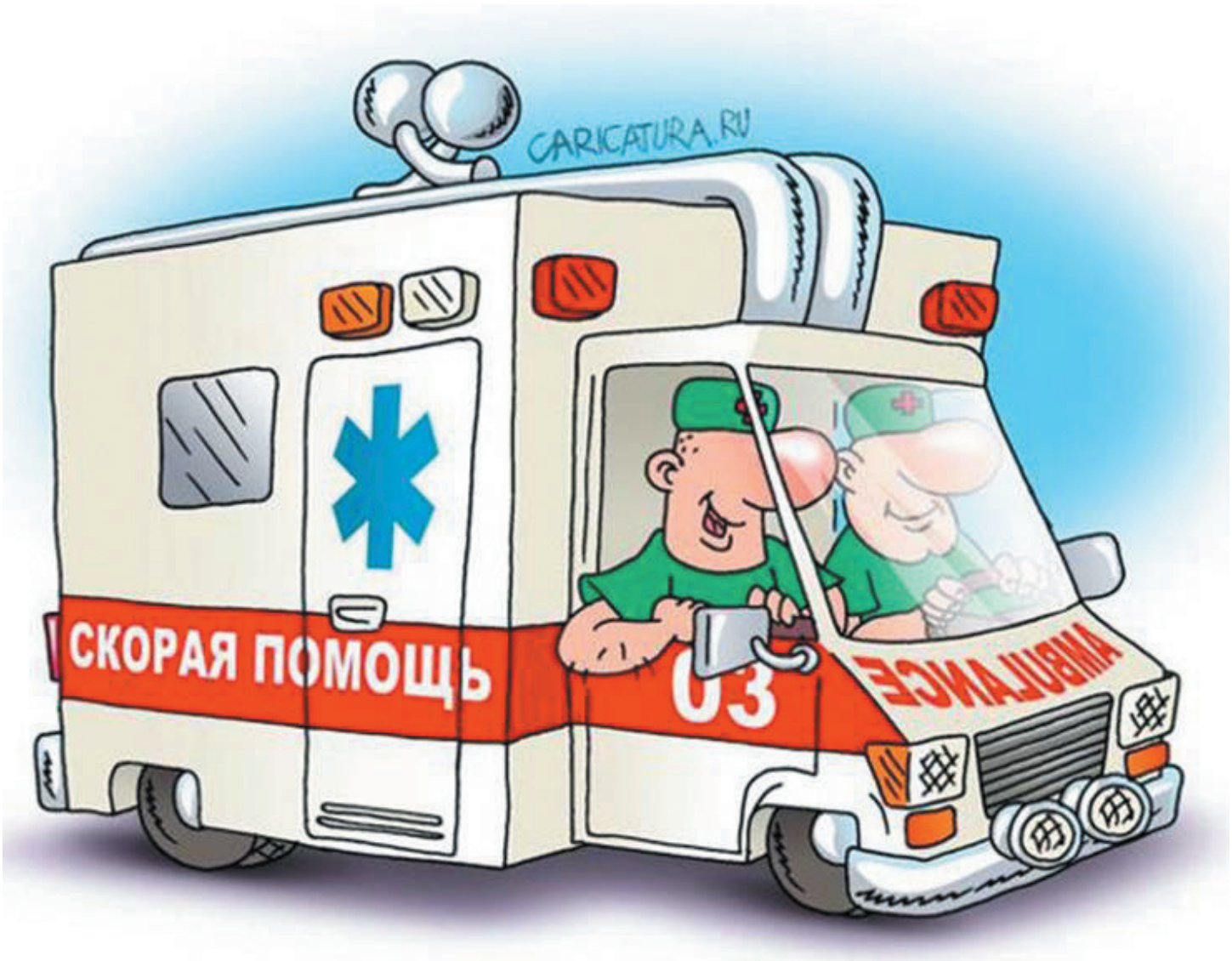

Помощь бывает разная

По закону скорая помощь в России оказывается в двух формах – экстренной и неотложной. В первом случае на вызов выезжает ближайшая к месту нахождения больного свободная бригада медиков, во втором – та, которая освободится первой и не будет направлена на экстренный вызов. И это первый момент, который чаще всего вызывает у обывателя недоумение: «Почему к соседу скорая приехала за 10 минут, а мы прождали час?» Экстренные вызовы – это, как правило, ДТП, подозрения на острый инфаркт, а также другие ситуации, в которых жизнь человека находится в серьезной опасности: он лишается сознания, не может дышать или потерял много крови. Неотложные вызовы – это всё остальное: повышение давления, температуры, обострение заболеваний. Ситуации, в которых нет опасных симптомов, вроде судорог, выраженной одышки и потери сознания.

Вот выдержка из Пункта 11 «Порядка оказания скорой, в том числе скорой специализированной, медицинской помощи" (утверждена приказом Минздрава России от 20 июня 2013 г. № 388 н). Это полный перечень случаев, в которых вызов попадает в категорию экстренных. Это нарушения сознания, дыхания и работы системы кровообращения, а также психические расстройства, сопровождающиеся действиями пациента, представляющими непосредственную опасность для него или других лиц, внезапный болевой синдром, внезапные нарушения функции какого-либо органа или системы органов. Кроме того, травмы любой этиологии, термические и химические ожоги, внезапные кровотечения, ну и, конечно же, роды и угроза прерывания беременности, а также дежурство при угрозе возникновения чрезвычайной ситуации, оказание скорой медицинской помощи и медицинская эвакуация при ликвидации медико-санитарных последствий чрезвычайной ситуации.

«Первое правило, которое необходимо уяснить всем, кто любит возмущаться нерасторопностью медиков. Насколько скорая помощь должна быть скорой, определяется угрозой жизни человека. В приказе Минздрава Российской Федерации «Об утверждении порядка оказания скорой, в том числе скорой специализированной, медицинской помощи» есть такие формулировки, как «представляющие угрозу жизни» состояния (травмы, ожоги, боли, нарушения и т.д.) и «без явных признаков угрозы жизни».

Как скоро приедет скорая?

В законе чётко прописано, что на выполнение неотложного вызова диспетчерская направляет ближайшую к месту вызова бригаду только при условии, что в тот момент отсутствуют невыполненные экстренные вызовы. Также не стоит ждать, что скорая едет к вам с ближайшей подстанции, даже если вы около неё живёте. Новый вызов передаётся бригаде, которая только что освобождается с предыдущего вызова или только что довезла пациента в медицинское учреждение. Согласно тому же 338-му приказу Минздрава, на экстренный вызов бригада скорой помощи должна прибыть через 20 минут после его поступления в диспетчерскую, а на неотложный вызов время "доезда" не определено. Внедрены автоматизированные системы управления приема и обработки вызовов. Они позволяют оперативно зарегистрировать поступивший вызов, исключить направление по одному и тому же вызову двух карет скорой помощи, определить местоположение машины и зафиксировать затраченное на вызов время, быстро сгенерировать статистическую информацию по деятельности станции скорой медпомощи и т. д.

Если говорить о срочности обслуживания вызовов, то существует восемь категорий, определяющих время оказания скорой медицинской помощи. Конкретную выбирает диспетчер с помощью компьютерной программы. Машина, на основании данных, которые сообщает звонящий в диспетчерскую человек (состояние больного, когда и как он заболел, что беспокоит на момент вызова), помещает вызов в соответствующую категорию, от чего и зависит время его обслуживания. В частности, для неотложных вызовов в Арамили, в подавляющем большинстве случаев, оно не превышает двух часов.

Также важно понимать, что звонить в скорую по несколько раз и требовать сказать, когда приедет бригада, бессмысленно. Диспетчер этой информацией не владеет. После приема вызова он только может зафиксировать резкое ухудшение состояния больного, и в этом случае повторный звонок имеет смысл. А еще диспетчеры станции скорой медицинской помощи и старшие врачи смен используют давно отлаженные алгоритмы вопросов, задают их быстро и в деловой форме. У пациента или его родственников, которые в момент вызова скорой помощи находятся в стрессовой ситуации, такой стиль общения может вызвать неприятие и даже показаться невежливым. Между тем, такой стиль общения продиктован необходимостью максимально быстрого сбора информации для скорейшей отправки бригады к пациенту. Краткость в данном случае может спасти жизни пациентам, которые в настоящий момент более всего в ней нуждаются.

Правила общения с диспетчером

Не стоит ждать, что диспетчер начнёт вас жалеть или утешать – скорая – это не телефон доверия. Но ничего общего с хамством это не имеет. Более того, каждый работающий в скорой знает, что **все его разговоры записываются**, и при малейшей жалобе запись будет поднята из архива.

Для быстрого и качественного приема вызова, направления бригады скорой медицинской помощи к больному или пострадавшему, вызывающий обязан четко и точно ответить на все вопросы фельдшера (медсестры), принимающего вызов. Прежде всего, это адрес вызова (населенный пункт (для городов – район), улица, номер дома и квартиры, этаж, код и номер подъезда, номер контактного телефона), назвать фамилию, имя, отчество больного или пострадавшего, его возраст, возможные общеизвестные ориентиры и причину вызова. Если неизвестны паспортные данные больного (пострадавшего) – назвать пол и примерный возраст.

Вызов считается принятым, если фельдшер (медсестра), получив полные ответы на заданные вопросы, повторяет адрес, отвечает вызывающему: «Ваш вызов принят, встречайте» и называет время приема вызова. Вызовы от детей до 15 лет при отсутствии взрослых принимаются только в исключительных случаях.

Арамильская городская больница находится по адресу: ул. Садовая 10.

График работы поликлиники с 8:00 утра до 19:00 вечера в рабочие дни.

Телефон регистратуры взрослой поликлиники: 3-13-14, 3-09-90
Телефон детской регистратуры : 3-09-48, 3-14-18

Главный врач ГБУЗ СО «Арамильская городская больница» Тимиров Радис Федорович

Арамильские ВЕСТИ
№13 (974) 25.03.2015г.

«О той Войне…»

Есть у каждого народа события и даты, которые он не забывает. Одна из таких памятных дат для нашей страны – это Победа в Великой Отечественной войне.

В преддверии 70-летия Великой Победы, в библиотеке поселка Арамиль, проходит цикл специальных встреч со школьниками под общим названием «Время уходит, с нами остается память». И вот на минувшей неделе состоялись две первые встречи с детьми младшего школьного возраста. На первой, которая состоялась 13 марта и называлась «Мы были как вы», сотрудники библиотеки рассказывали малышам о судьбе пионеров – героев, а потом познакомили ребят с повестью Владимира Богомолова «Иван», которая рассказывает о подвиге юного разведчика Вани Бондарева.

Вторая встреча прошла 20 марта, она была посвящена судьбам современников той страшной войны. В ходе двух лекций детям рассказали о жизни блокадников-ленинградцев в Великую Отечественную войну, называлась она «Непокоренные». Целью второй лекции «Узники концлагерей» был рассказ о том, какой страшной и тяжелой была жизнь людей, попавших в немецкие лагеря смерти. Обе лекции вызвали у ребят большой интерес.

Все прошедшие мероприятия преследовали одну единственную цель – дать подрастающему поколению представление о том, какой тяжелой ценой была одержана Победа в самой страшной войне за всю историю человечества. О том, что война — это бесстрашие защитников Бреста, это 900 дней блокадного Ленинграда, это добытая огнем и мечом победа под Сталинградом, это подвиг героев Курской дуги, это штурм Берлина, это память сердца всего народа. О том, что День Победы был и остается священным днём для всех людей нашей страны.

Зав. библиотекой Петраш Л.М.

ПОМНИМ ГЕРОЕВ

САНДРУЖИННИЦА АННА РОМАНОВА

Анна Ивановна Романова родилась в г. Арамиль в 1922 году. Перед началом войны прошла курсы сандружинниц. Поэтому с первых же военных дней помогала разгружать эшелоны с ранеными, которые приходили в Екатеринбург. В январе 1942 года получила повестку из военкомата и отправилась на передовую. Всю войну Анна Ивановна прослужила в военно-санитарном поезде, который вывозил с фронта в тыловые госпитали раненых бойцов. Приходилось и носилки с ранеными грузить и перевязки делать. В зоне боев отряды немцев, прорывавшиеся к местам погрузки, косили из автоматов и раненых и сандружинниц. Много раз поезд попадал под бомбежки. Война для Анны Ивановны закончилась на Украине в 1945 году. Вернувшись в Арамиль, она 28 лет (с 1951 по 1979 г.) проработала на авиационном ремонтном заводе заведующей инструментальной кладовой. У Анны Ивановны четверо детей, семеро внуков, много правнуков. За заслуги перед Отечеством и самоотверженный труд Романова Анна Ивановна была награждена орденом Великой Отечественной войны и Правительственными наградами. Прожила Анна Ивановна 80 лет. Ее не стало в 2012 году.

КЛУБ ВЫХОДНОГО ДНЯ
предлагает поездки на
• Ганину яму
• Тарасково
• Верхотурье
• горячие источники Тюмени и Режа
8-903-0826-038
реклама

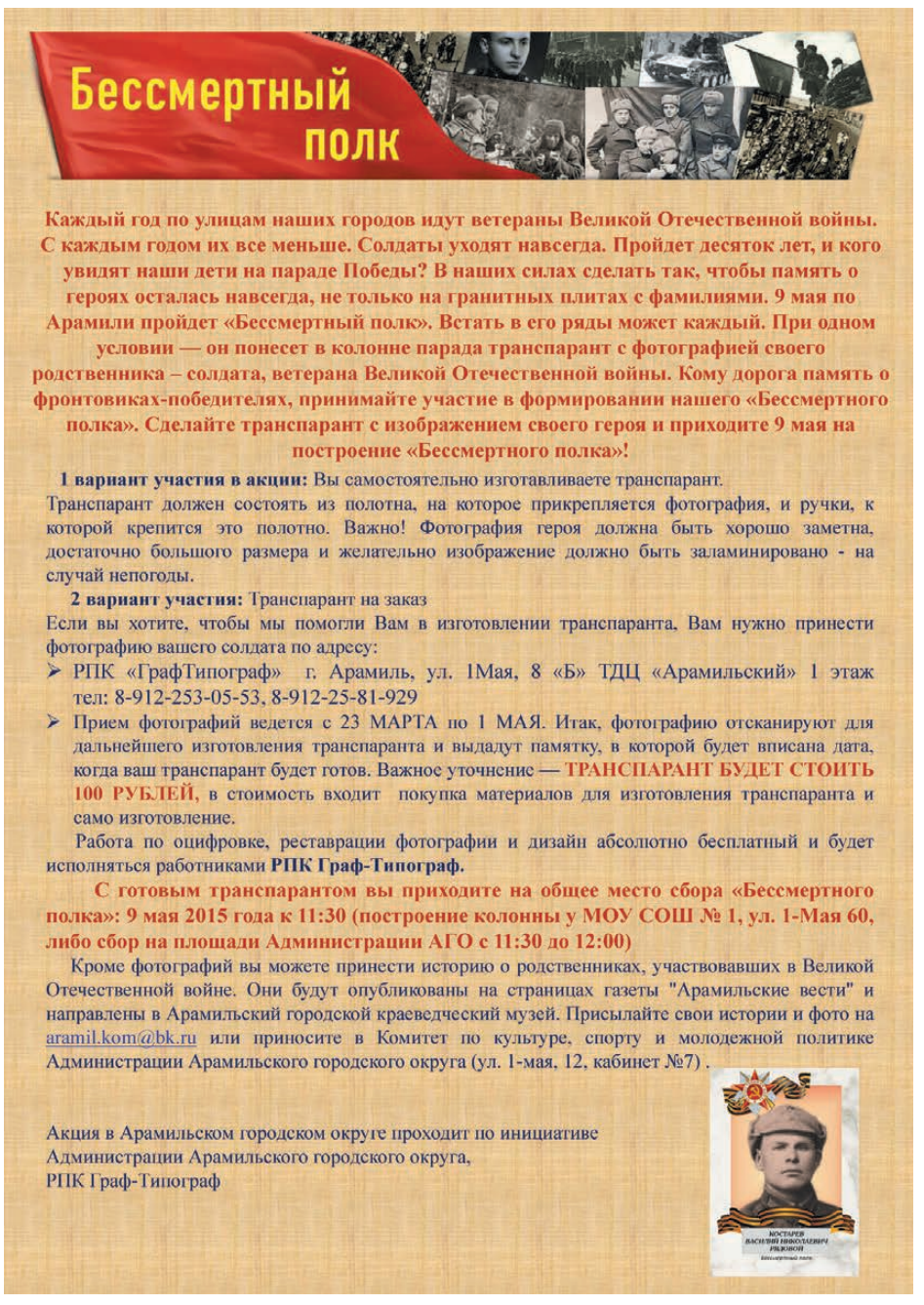

Объявление

31 марта 2015 года с 10 до 12 часов пройдет прием граждан по вопросам поиска сведений о безвести пропавших, участников или погибших в Великой Отечественной войне. Приглашаются заинтересованные лица. Прием ведут специалисты Государственного архива административных органов Свердловской области по адресу: г. Арамиль, ул. 1 Мая, каб. 12, Помещение МКУ «Муниципальный архив Арамильского городского округа».

Справки по телефону: 3-08-37

ИНН 6685012118 КПП 668501001 Стр. 011

1050 5182

Наименование показателя	Код	За отчетный год	За аналогичный период предыдущего года
1	2	3	4
Денежные потоки от финансовых операций			
Поступления – всего	4310	-	-
в том числе: получение кредитов и займов	4311	-	-
денежных вкладов собственников (участников)	4312	-	-
от выпуска акций, увеличения долей участия	4313	-	-
от выпуска облигаций, векселей и других долговых ценных бумаг и др.	4314	-	-
прочие поступления	4319	-	-
Платежи – всего	4320	(-)	(-)
в том числе: собственникам (участникам) в связи с выкупом у них акций (долей участия) организаций или их выходом из состава участников	4321	(-)	(-)
на уплату дивидендов и иных платежей по распределению прибыли в пользу собственников (участников)	4322	(-)	(-)
в связи с погашением (выкупом) векселей и других долговых ценных бумаг, возврат кредитов и займов	4323	(-)	(-)
прочие платежи	4329	(-)	(-)
Сальдо денежных потоков от финансовых операций	4300	-	-
Сальдо денежных потоков за отчетный период	4400	(118)	(394)
Остаток денежных средств и денежных эквивалентов на начало отчетного периода	4450	118	512
Остаток денежных средств и денежных эквивалентов на конец отчетного периода	4500	0	118
Величина влияния изменений курса иностранной валюты по отношению к рублю	4490	-	-

ИНН 6685012118 КПП 668501001 Стр. 010

1050 5175

Отчет о движении денежных средств

Форма по ОКУД 0710004

Наименование показателя	Код	За отчетный год	За аналогичный период предыдущего года
1	2	3	4
Денежные потоки от текущих операций			
Поступления – всего	4110	30326	45116
в том числе: от продажи продукции, товаров, работ и услуг	4111	26071	28685
арендных платежей, лицензионных платежей, роялти, комиссионных и иных аналогичных платежей	4112	-	-
от перепродажи финансовых вложений	4113	-	-
прочие поступления	4119	4255	16431
Платежи – всего	4120	(30444)	(45510)
в том числе: поставщикам (подрядчикам) за сырье, материалы, работы, услуги	4121	(0)	(1389)
в связи с оплатой труда работников	4122	(23840)	(24474)
процентов по долговым обязательствам	4123	(-)	(-)
налог на прибыль	4124	(-)	(-)
прочие платежи	4129	(6604)	(19647)
Сальдо денежных потоков от текущих операций	4100	(118)	(394)
Денежные потоки от инвестиционных операций			
Поступления – всего	4210	-	-
в том числе: от продажи внеоборотных активов (кроме финансовых вложений)	4211	-	-
от продажи акций других организаций (долей участия)	4212	-	-
от возврата предоставленных займов, от продажи долговых ценных бумаг (прав требования денежных средств к другим лицам)	4213	-	-
дивидендов, процентов по долговым финансовым вложениям и аналогичных поступлений от долевого участия в других организациях	4214	-	-
прочие поступления	4219	-	-
Платежи – всего	4220	(-)	(-)
в том числе: в связи с приобретением, созданием, модернизацией, реконструкцией и подготовкой к использованию внеоборотных активов	4221	(-)	(-)
в связи с приобретением акций других организаций (долей участия)	4222	(-)	(-)
в связи с приобретением долговых ценных бумаг (прав требования денежных средств к другим лицам), предоставление займов другим лицам	4223	(-)	(-)
процентов по долговым обязательствам, включаемым в стоимость инвестиционного актива	4224	(-)	(-)
прочие платежи	4229	(-)	(-)
Сальдо денежных потоков от инвестиционных операций	4200	-	-

ИНН 6685012118 КПП 668501001 Стр. 009

1050 5151

2. Корректировка в связи с изменением учетной политики и исправлением ошибок

Наименование показателя	Код	На 31 декабря года, предшествующего предыдущему	Изменение капитала за предыдущий год: за счет чистой прибыли (убытка)	Изменение капитала за предыдущий год: за счет иных факторов	На 31 декабря предыдущего года
1	2	3	4	5	6
Капитал – всего:					
до корректировок	3400	-	-	-	-
корректировка в связи с: изменением учетной политики	3410	-	-	-	-
исправлением ошибок	3420	-	-	-	-
после корректировок	3500	-	-	-	-
в том числе:					
нераспределенная прибыль (непокрытый убыток):					
до корректировок	3401	-	-	-	-
корректировка в связи с: изменением учетной политики	3411	-	-	-	-
исправлением ошибок	3421	-	-	-	-
после корректировок	3501	-	-	-	-
по другим статьям капитала:					
до корректировок	3402	-	-	-	-
корректировка в связи с: изменением учетной политики	3412	-	-	-	-
исправлением ошибок	3422	-	-	-	-
после корректировок	3502	-	-	-	-

3. Чистые активы

Наименование показателя	Код	На 31 декабря отчетного года	На 31 декабря предыдущего года	На 31 декабря года, предшествующего предыдущему
1	2	3	4	5
Чистые активы	3600	50202	63017	128943

ИНН 6685012118 КПП 668501001 Стр. 006

1050 5106

Форма по ОКУД 0710002

Отчет о финансовых результатах

Пояснения[1]	Наименование показателя	Код	За отчетный период	За аналогичный период предыдущего года
1	2	3	4	5
-	Выручка [2]	2110	88836	87272
-	Себестоимость продаж	2120	(115626)	(122528)
-	Валовая прибыль (убыток)	2100	(26790)	(35256)
-	Коммерческие расходы	2210	(-)	(-)
-	Управленческие расходы	2220	(-)	(-)
-	Прибыль (убыток) от продаж	2200	(26790)	(35256)
-	Доходы от участия в других организациях	2310	-	-
-	Проценты к получению	2320	-	-
-	Проценты к уплате	2330	(-)	(-)
-	Прочие доходы	2340	15244	3904
-	Прочие расходы	2350	(2944)	(4498)
-	**Прибыль (убыток) до налогообложения**	2300	(14490)	(35850)
-	Текущий налог на прибыль	2410	(-)	(-)
-	в т.ч. постоянные налоговые обязательства (активы)	2421	-	-
-	Изменение отложенных налоговых обязательств	2430	-	-
-	Изменение отложенных налоговых активов	2450	-	-
-	Прочее	2460	-	-
-	**Чистая прибыль (убыток)**	2400	(14490)	(35850)
	СПРАВОЧНО			
-	Результат от переоценки внеоборотных активов, не включаемый в чистую прибыль (убыток) периода	2510	-	-
-	Результат от прочих операций, не включаемый в чистую прибыль (убыток) периода	2520	-	-
-	Совокупный финансовый результат периода[3]	2500	(14490)	(35850)
-	Базовая прибыль (убыток) на акцию	2900	-	-
-	Разводненная прибыль (убыток) на акцию	2910	-	-

Примечания
1 Указывается номер соответствующего пояснения к бухгалтерскому балансу и отчету о финансовых результатах.
2 Выручка отражается за минусом налога на добавленную стоимость, акцизов.
3 Совокупный финансовый результат периода определяется как сумма строк «Чистая прибыль (убыток)», «Результат от переоценки внеоборотных активов, не включаемый в чистую прибыль (убыток) периода» и «Результат от прочих операций, не включаемый в чистую прибыль (убыток) периода» .

ИНН 6685012118-- КПП 668501001 Стр. 007

1050 5137

Отчет об изменениях капитала

Форма по ОКУД 0710003

1. Движение капитала

Уставный капитал 1	Собственные акции, выкупленные у акционеров 2	Добавочный капитал 3	Резервный капитал 4	Нераспределенная прибыль (непокрытый убыток) 5	Итого 6
Величина капитала на 31 декабря года, предшествующего предыдущему (3100)					
2000	(-)	-	-	126943	128943
(ПРЕДЫДУЩИЙ ГОД)					
Увеличение капитала – всего: (3210)					
8000	-	-	-	6487	14487
в том числе: чистая прибыль (3211)				-	-
переоценка имущества (3212)		-		-	-
доходы, относящиеся непосредственно на увеличение капитала (3213)		-		6487	6487
дополнительный выпуск акций (3214)					
0	-	-			0
увеличение номинальной стоимости акций (3215)					
0	-	-		-	
реорганизация юридического лица (3216)					
0	-	-	-	-	0
Уменьшение капитала – всего: (3220)					
(0)	-	(-)	(-)	(80413)	(80413)
в том числе: убыток (3221)				(35850)	(35850)
переоценка имущества (3222)		(-)		(-)	(-)
расходы, относящиеся непосредственно на уменьшение капитала (3223)		(-)		(44563)	(44563)
уменьшение номинальной стоимости акций (3224)					
(-)	-	-		-	(-)
уменьшение количества акций (3225)					
(-)	-	-		-	(-)
реорганизация юридического лица (3226)					
-	-	-	-	-	(-)
дивиденды (3227)				(-)	(-)
Изменение добавочного капитала (3230)		-	-	-	
Изменение резервного капитала (3240)			-	-	

ИНН 6685012118-- КПП 668501001 Стр. 008

1050 5144

Уставный капитал 1	Собственные акции, выкупленные у акционеров 2	Добавочный капитал 3	Резервный капитал 4	Нераспределенная прибыль (непокрытый убыток) 5	Итого 6
Величина капитала на 31 декабря предыдущего года (3200)					
10000	(-)	-	-	53017	63017
(ОТЧЕТНЫЙ ГОД)					
Увеличение капитала – всего: (3310)					
0	-	-	-	4143	4143
в том числе: чистая прибыль (3311)				-	-
переоценка имущества (3312)		-		-	-
доходы, относящиеся непосредственно на увеличение капитала (3313)		-		4143	4143
дополнительный выпуск акций (3314)					
-	-	-			-
увеличение номинальной стоимости акций (3315)					
-	-	-		-	
реорганизация юридического лица (3316)					
-	-	-	-	-	-
Уменьшение капитала – всего: (3320)					
(0)	-	(-)	(-)	(17720)	(17720)
в том числе: убыток (3321)				(14490)	(14490)
переоценка имущества (3322)		(-)		(-)	(-)
расходы, относящиеся непосредственно на уменьшение капитала (3323)		(-)		(3230)	(3230)
уменьшение номинальной стоимости акций (3324)					
(-)	-	-		-	(-)
уменьшение количества акций (3325)					
(-)	-	-		-	(-)
реорганизация юридического лица (3326)					
-	-	-	-	-	(-)
дивиденды (3327)				(-)	(-)
Изменение добавочного капитала (3330)		-	-	-	
Изменение резервного капитала (3340)			-	-	
Величина капитала на 31 декабря отчетного года (3300)					
10000	(-)	-	-	39440	49440

ТВ-программа

Суббота [4 апреля

Первый

5.10 КОНТРОЛЬНАЯ ЗАКУПКА
5.50 Т/С «СТРАНА 03» (16+)
8.00 «ИГРАЙ, ГАРМОНЬ!»
8.45 «СМЕШАРИКИ. НОВЫЕ ПРИКЛЮЧЕНИЯ»
9.00 «УМНИЦЫ И УМНИКИ»
9.45 «СЛОВО ПАСТЫРЯ»
10.00 НОВОСТИ
10.15 «СМАК» (12+)
10.55 «ВДНХ»
12.00 НОВОСТИ
12.15 «ИДЕАЛЬНЫЙ РЕМОНТ»
13.10 «ГОРЬКО!» (16+)
14.15 «БАРАХОЛКА» (12+)
15.00 «ГОЛОС. ДЕТИ»
17.00 «КТО ХОЧЕТ СТАТЬ МИЛЛИОНЕРОМ?»
18.00 ВЕЧЕРНИЕ НОВОСТИ
18.15 «УГАДАЙ МЕЛОДИЮ» (12+)
19.00 КОЛЛЕКЦИЯ ПЕРВОГО КАНАЛА
21.00 «ВРЕМЯ»
21.20 «СЕГОДНЯ ВЕЧЕРОМ» (16+)
22.55 «ЧТО? ГДЕ? КОГДА?»
00.05 Х/Ф «ОДИНОКИЙ РЕЙНДЖЕР» (16+)
02.50 Х/Ф «ПОРОЧНЫЙ КРУГ» (16+)

Россия 1

4.50 Х/Ф «ВЫСТРЕЛ В ТУМАНЕ»
6.35 СЕЛЬСКОЕ УТРО
7.05 ДИАЛОГИ О ЖИВОТНЫХ
8.00 ВЕСТИ
8.10 ВЕСТИ-УРАЛ
8.20 ВОЕННАЯ ПРОГРАММА
8.50 ПЛАНЕТА СОБАК
9.25 СУББОТНИК
10.05 РОССИЯ-УРАЛ
11.00 ВЕСТИ
11.30 ВЕСТИ-УРАЛ
11.40 Х/Ф «ПАПА ДЛЯ СОФИИ» (12+)
14.00 ВЕСТИ
14.30 ВЕСТИ-УРАЛ
14.40 Х/Ф «ПАПА ДЛЯ СОФИИ» (12+)
16.45 ТАНЦЫ СО ЗВЕЗДАМИ. СЕЗОН-2015
20.00 ВЕСТИ В СУББОТУ
20.45 Х/Ф «ЛАБИРИНТЫ СУДЬБЫ» (12+)
00.35 Х/Ф «МЕЧТАТЬ НЕ ВРЕДНО» (12+)
02.35 Х/Ф «СВОЯ ЧУЖАЯ СЕСТРА» (12+)
04.30 КОМНАТА СМЕХА

НТВ

5.35 Т/С «ПРОФИЛЬ УБИЙЦЫ» (16+)
7.25 «СМОТР»
8.00 «СЕГОДНЯ»
8.15 ЛОТЕРЕЯ «ЗОЛОТОЙ КЛЮЧ»
8.45 «МЕДИЦИНСКИЕ ТАЙНЫ» (16+)
9.25 «ГОТОВИМ С АЛЕКСЕЕМ ЗИМИНЫМ»
10.00 «СЕГОДНЯ»
10.20 ГЛАВНАЯ ДОРОГА
11.00 «ПОЕДЕМ, ПОЕДИМ!»
11.50 КВАРТИРНЫЙ ВОПРОС
13.00 «СЕГОДНЯ»
13.20 «СВОЯ ИГРА»
14.10 «Я ХУДЕЮ» (16+)
15.10 Т/С «УЛИЦЫ РАЗБИТЫХ ФОНАРЕЙ» (16+)
18.00 СЛЕДСТВИЕ ВЕЛИ...
19.00 «ЦЕНТРАЛЬНОЕ ТЕЛЕВИДЕНИЕ»
20.00 «НОВЫЕ РУССКИЕ СЕНСАЦИИ» (16+)
22.00 ТЫ НЕ ПОВЕРИШЬ!
23.00 Х/Ф «ОШИБКА СЛЕДСТВИЯ» (16+)
00.55 Т/С «ПРОФИЛЬ УБИЙЦЫ» (16+)
02.50 «ДИКИЙ МИР
03.10 Т/С «ПЯТНИЦКИЙ. ГЛАВА ТРЕТЬЯ» (16+)

Россия К

6.30 КАНАЛ «ЕВРОНЬЮС»
10.00 БИБЛЕЙСКИЙ СЮЖЕТ
10.35 Х/Ф «ДОКТОР КАЛЮЖНЫЙ»
11.55 Д/Ф «ВСПОМИНАЯ ЮРИЯ ГЕРМАНА»
12.35 БОЛЬШАЯ СЕМЬЯ. «ГЕДИМИНАС ТАРАНДА»
13.30 ПРЯНИЧНЫЙ ДОМИК
14.00 Д/С «НЕФРОНТОВЫЕ ЗАМЕТКИ»
14.25 Д/Ф «ВСЕ МОЖНО УСПЕТЬ»
15.05 СПЕКТАКЛЬ «МАСКАРАД»
17.20 БОЛЬШЕ, ЧЕМ ЛЮБОВЬ
17.55 Х/Ф «ВЕСНА»
19.40 РОМАНТИКА РОМАНСА
20.35 Д/Ф «ЕЛЕНА СОЛОВЕЙ. ПРЕОБРАЖЕНИЕ»
21.05 Х/Ф «РАБА ЛЮБВИ»
22.35 БЕЛАЯ СТУДИЯ. «МИХАИЛ ЕФРЕМОВ»
23.20 Х/Ф «ЮГ»
01.00 КОНЦЕРТ ИЗ ПОДВАЛА «РАДИОХЭД»
01.55 Д/Ф «ЗОГ И НЕБЕСНЫЕ РЕКИ»
02.50 Д/Ф «АБУЛЬКАСИМ ФИРДОУСИ»

10 / Россия 2

5.30 «ЧЕЛОВЕК МИРА»
6.20 СМЕШАННЫЕ ЕДИНОБОРСТВА (16+)
9.00 «ТЕХНОЛОГИИ КОМФОРТА»
9.30 «АВТОNEWS» (16+)
10.00 НОВОСТИ. ЕКАТЕРИНБУРГ
10.55 ХОККЕЙ С МЯЧОМ. ЧЕМПИОНАТ МИРА. ФИНАЛ
12.45 БОЛЬШОЙ СПОРТ
12.55 БИАТЛОН. ЖЕНЩИНЫ
14.55 БИАТЛОН. МУЖЧИНЫ
16.00 «24 КАДРА» (16+)
16.50 «КРАСОТА И ЗДОРОВЬЕ» (16+)
17.20 «АВТОNEWS» (16+)
17.40 «ТЕХНОЛОГИИ КОМФОРТА»
18.00 «КВАДРАТНЫЙ МЕТР»
18.30 «ЕКБ: ИНСТРУКЦИЯ ПО ПРИМЕНЕНИЮ» (16+)
18.55 ХОККЕЙ. «АК БАРС» - «СИБИРЬ»
21.15 Т/С «СМЕРШ. СКРЫТЫЙ ВРАГ» (16+)
01.15 БОЛЬШОЙ СПОРТ
01.35 БАСКЕТБОЛ. УНИКС (КАЗАНЬ) - «ХИМКИ»
03.25 ВОЛЕЙБОЛ. ЧЕМПИОНАТ РОССИИ. МУЖЧИНЫ. 1/2 ФИНАЛА

ТВЦ

5.00 Х/Ф «НЕ ПЫТАЙТЕСЬ ПОНЯТЬ ЖЕНЩИНУ» (16+)
6.35 «МАРШ-БРОСОК»
7.05 «АБВГДЕЙКА»
7.30 Х/Ф «НЕПРИДУМАННАЯ ИСТОРИЯ»
9.25 «ПРАВОСЛАВНАЯ ЭНЦИКЛОПЕДИЯ»
9.55 ФИЛЬМ-СКАЗКА. «КОРОЛЬ-ДРОЗДОВИК»
11.30 СОБЫТИЯ
11.50 «ПЕТРОВКА, 38» (16+)
12.00 «МОЙ ГЕРОЙ»
12.50 Х/Ф «ПОДРУГА ОСОБОГО НАЗНАЧЕНИЯ»
14.30, 23.05 СОБЫТИЯ
14.50 Х/Ф «ПОДРУГА ОСОБОГО НАЗНАЧЕНИЯ». ПРОДОЛЖЕНИЕ
17.25 Х/Ф «С НЕБЕС НА ЗЕМЛЮ»
21.00 «ПОСТСКРИПТУМ»
22.00 «ПРАВО ЗНАТЬ!» (16+)
23.20 «ПРАВО ГОЛОСА»
01.35 «ЛИНИЯ ЗАЩИТЫ» (16+)
02.10 Х/Ф «ГЕРОИНЯ СВОЕГО РОМАНА»
04.00 ТАЙНЫ НАШЕГО КИНО
04.35 ДОКУМ. ФИЛЬМ

ЧЕ

5.05 ДОМАШНЯЯ КУХНЯ (16+)
6.00 ЭКОНОМЬ С ДЖЕЙМИ (16+)
7.00 «ЖКХ ДЛЯ ЧЕЛОВЕКА» (16+)
7.05 6 КАДРОВ (16+)
7.30 СЕКРЕТЫ И СОВЕТЫ (16+)
8.00 6 КАДРОВ (16+)
8.30 Х/Ф «ВПЕРВЫЕ ЗАМУЖЕМ» (16+)
10.30 МЕЛОДРАМА «КОГДА МЫ БЫЛИ СЧАСТЛИВЫ» (16+)
14.25 ДЕТЕКТИВ «ТЁМНАЯ СТОРОНА ДУШИ» (16+)
18.00 «ВКУС ЖИЗНИ» (16+)
18.25 ПОГОДА (6+)
18.30 «КУХНЯ» (12+)
19.00 ДРАМА «КУРТ СЕИТ И АЛЕКСАНДРА» (16+)
23.20 ЗВЁЗДНАЯ ЖИЗНЬ (16+)
00.00 «ВКУС ЖИЗНИ» (16+)
00.25 ПОГОДА (6+)
00.30 Х/Ф «ДЕДУШКА В ПОДАРОК» (16+)
02.15 КРАСОТА БЕЗ ЖЕРТВ

ОТВ

5.00 НОВОСТИ ТАУ
6.00 «СОБЫТИЯ. ИТОГИ»
6.35 ПАТРУЛЬНЫЙ УЧАСТОК
7.00 «СОБЫТИЯ УРФО»
7.35 «НА 80 ПОЕЗДАХ ВОКРУГ СВЕТА» (16+)
8.00 «СОБЫТИЯ. ПАРЛАМЕНТ»
8.10 «ОБРАТНАЯ СТОРОНА ЗЕМЛИ» (16+)
8.30 «РЕЦЕПТ» (16+)
9.00 М/С «БУДНИ АЭРОПОРТА»
9.10 «РОЗЫГРЫШ»
10.50 «НАШЕ ДОСТОЯНИЕ»
11.00 «ВСЕ О ЖКХ» (16+)
11.30 НАЦИОНАЛЬНОЕ ИЗМЕРЕНИЕ
12.00 «В ГОСТЯХ У ДАЧИ»
12.20 «УГМК. НОВОСТИ»
12.30 ПАТРУЛЬНЫЙ УЧАСТОК
13.00 НАСЛЕДНИКИ УРАРТУ
13.15 «ДИВС-ЭКСПРЕСС»
13.30 «ПЯТЫЙ УГОЛ» (16+)
13.50 Т/С «КОРОЛЕВА МАРГО»
16.50 «ВСЕ О ЗАГОРОДНОЙ ЖИЗНИ»
17.15 «ПРОКУРАТУРА. НА СТРАЖЕ ЗАКОНА» (16+)
17.30 Т/С «ОДЕРЖИМЫЙ» (16+)
21.00 «СОБЫТИЯ. ИТОГИ» (16+)
21.50 ЗАМУЖ ЗА ИНОСТРАНЦА
22.20 Х/Ф «ПОБЕЖДАЯ ВРЕМЯ»
00.00 ПАТРУЛЬНЫЙ УЧАСТОК
00.30 «НОЧЬ В ФИЛАРМОНИИ»
01.15 «РОЗЫГРЫШ»
02.45 МУЗЫКАЛЬНАЯ ЕВРОПА
03.35 Т/С «КАК СКАЗАЛ ДЖИМ»

ТНТ Урал

5.25 Т/С «ПРИГОРОД - 2» (16+)
5.55 Т/С «ХОР» (16+)
6.45 ЖЕНСКАЯ ЛИГА. ЛУЧШЕЕ (16+)
7.00 COMEDY CLUB. EXCLUSIVE (16+)
7.35 МУЛЬТФИЛЬМЫ (12+)
9.00 Т/С «ДЕФФЧОНКИ» (16+)
10.00 ДОМ-2. LITE (16+)
11.00 ШКОЛА РЕМОНТА (12+)
12.00 Т/С «САШАТАНЯ» (16+)
12.30 ТАКОЕ КИНО! (16+)
13.00 БИТВА ЭКСТРАСЕНСОВ (16+)
14.30 Т/С «УНИВЕР. НОВАЯ ОБЩАГА» (16+)
17.00 Х/Ф «ГРАВИТАЦИЯ» (12+)
18.55 COMEDY WOMAN (16+)
20.00 БИТВА ЭКСТРАСЕНСОВ (16+)
21.30 ХОЛОСТЯК (16+)
23.00 ДОМ-2. ГОРОД ЛЮБВИ (16+)
00.00 ДОМ-2. ПОСЛЕ ЗАКАТА (16+)
00.30 ТАКОЕ КИНО! (16+)
01.00 Х/Ф «ЗАКЛЯТИЕ» (16+)
03.15 Х/Ф «СОВЕРШЕННЫЙ МИР» (16+)

4 канал

6.00 НОВОСТИ
6.30 «MALINA.AM. ДАЙДЖЕСТ» (16+)
6.40 «ЗДОРОВЬЯ ВАМ!» (16+)
7.00 «МЕЛЬНИЦА» (16+)
7.30 О ЛИЧНОМ И НАЛИЧНОМ
8.00 «СМЕШАРИКИ»
9.00 «ШКОЛА ДОКТОРА КОМАРОВСКОГО» (16+)
9.35 «ОРЁЛ И РЕШКА. НА КРАЮ СВЕТА» (16+)
11.30 «ЕДА, Я ЛЮБЛЮ ТЕБЯ» (16+)
12.30 «ОРЁЛ И РЕШКА. ШОПИНГ» (16+)
14.35 «ОРЁЛ И РЕШКА» (16+)
16.25 Х/Ф «КОЛОМБИАНА» (16+)
18.30 «БУНКЕР». ТРИЛЛЕР (16+)
20.20 «ОРЁЛ И РЕШКА» (16+)
22.00 «НОВОСТИ. ИТОГИ» (16+)
22.30 «МЕЛЬНИЦА» (16+)
23.00 «ОРЁЛ И РЕШКА. НА КРАЮ СВЕТА» (16+)
00.00 Х/Ф «КРИК 3» (16+)
02.15 Т/С «БИТВА ЗА ЖИЗНЬ» (16+)
03.15 РАЗРУШИТЕЛИ МИФОВ

РЕН Урал

5.00 Т/С «УМНОЖАЮЩИЙ ПЕЧАЛЬ» (16+)
9.40 «ЧИСТАЯ РАБОТА» (12+)
10.40 «ЭТО - МОЙ ДОМ!» (16+)
11.10 «СМОТРЕТЬ ВСЕМ!» (16+)
12.30 «НОВОСТИ» (16+)
13.00 «ВОЕННАЯ ТАЙНА С ИГОРЕМ ПРОКОПЕНКО» (16+)
17.00 «ТЕРРИТОРИЯ ЗАБЛУЖДЕНИЙ С И.ПРОКОПЕНКО» (16+)
19.00 М/Ф «ТРИ БОГАТЫРЯ НА ДАЛЬНИХ БЕРЕГАХ» (6+)
20.20 М/Ф «ИВАН ЦАРЕВИЧ И СЕРЫЙ ВОЛК»
22.00 ПРИКЛЮЧЕНЧЕСКИЙ ФИЛЬМ «ГАРРИ ПОТТЕР И УЗНИК АЗКАБАНА» (12+)
00.30 КИНО: ТРИЛЛЕР ТОМА ТЫКВЕРА «ПАРФЮМЕР: ИСТОРИЯ ОДНОГО УБИЙЦЫ» (18+)
03.15 БОЕВИК «ГЛАВНЫЙ КАЛИБР» (16+)

СТС

6.00 6 КАДРОВ (16+)
6.30 ЖИВОТНЫЙ СМЕХ
7.00 М/С «БАРАШЕК ШОН»
7.35 М/С «ПИНГВИНЁНОК ПОРОРО»
7.55 М/С «РОБОКАР ПОЛИ И ЕГО ДРУЗЬЯ» (6+)
8.30 М/С «ТОМ И ДЖЕРРИ. КОМЕДИЙНОЕ ШОУ» (6+)
9.00 М/С «БАРАШЕК ШОН»
9.10 М/С «ДРАКОНЫ И ВСАДНИКИ ОЛУХА» (6+)
10.30 ОСТОРОЖНО. ДЕТИ! (16+)
11.30 М/Ф «КОТЫ НЕ ТАНЦУЮТ»
12.55 М/С «ТОМ И ДЖЕРРИ»
15.00 ЭТО ЛЮБОВЬ (16+)
16.00 ГЛАВНЫЕ НОВОСТИ
16.30 ЭТО ЛЮБОВЬ (16+)
17.05 Х/Ф «ХЁРБИ – ПОБЕДИТЕЛЬ» (12+)
19.00 ИМПЕРИЯ ИЛЛЮЗИЙ
21.00 Х/Ф «ФОРСАЖ - 5» (16+)
23.25 Х/Ф «СКАЙЛАЙН» (16+)
01.10 Х/Ф «ИГРА» (16+)
03.35 Х/Ф КОПИ ЦАРЯ СОЛОМОНА» (12+)

ТВ3

6.00 МУЛЬТФИЛЬМЫ
9.30 ШКОЛА ДОКТОРА КОМАРОВСКОГО (12+)
10.00 МУЛЬТФИЛЬМЫ
10.45 Х/Ф «ВАМ И НЕ СНИЛОСЬ»
12.30 Х/Ф «СВОЙ СРЕДИ ЧУЖИХ, ЧУЖОЙ СРЕДИ СВОИХ» (12+)
14.30 Х/Ф «СМЕРТЕЛЬНОЕ ОРУЖИЕ» (16+)
16.45 Х/Ф «СМЕРТЕЛЬНОЕ ОРУЖИЕ - 2» (16+)
19.00 Х/Ф «СМЕРТЕЛЬНОЕ ОРУЖИЕ - 3» (16+)
21.30 Х/Ф «СМЕРТЕЛЬНОЕ ОРУЖИЕ - 4» (16+)
00.00 Х/Ф «ВНЕЗАПНЫЙ УДАР» (16+)
02.30 Х/Ф «ХОРОШИЙ, ПЛОХОЙ, ТУПОЙ» (12+)
04.15 Т/С «ТРИНАДЦАТЫЙ» (16+)

Перец

5.35 УЛЕТНОЕ ВИДЕО (16+)
7.30 НЕ БУДЬ ОВОЩЕМ! (16+)
8.00 МУЛЬТФИЛЬМЫ
10.10 Х/Ф «ГОСТЬЯ ИЗ БУДУЩЕГО»

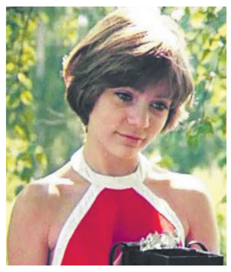

16.45 Т/С «БОЕЦ» (12+)
23.00 +100500 (18+)
00.00 НОГИ ПРОКУРОРА (16+)
00.30 ГОЛЫЕ И СМЕШНЫЕ С ЛЕНОЙ ЛЕНИНОЙ (18+)
01.25 Х/Ф «ЗАГНАННЫЙ» (16+)
03.15 МУЛЬТФИЛЬМЫ

Звезда

6.00 МУЛЬТФИЛЬМ
6.40 Х/Ф «НЕ БОЛИТ ГОЛОВА У ДЯТЛА»
8.10 Х/Ф «ВЗРОСЛЫЕ ДЕТИ» (6+)
9.00 НОВОСТИ ДНЯ
9.15 Х/Ф «ВЗРОСЛЫЕ ДЕТИ», ПРОДОЛЖЕНИЕ (6+)
9.50 ПАПА СМОЖЕТ? (6+)
10.35 ЛЕГЕНДЫ ЦИРКА (6+)
11.05 ЗВЕРСКАЯ РАБОТА (6+)
11.35 Х/Ф «ЛЮБОВЬ ПОД ГРИФОМ «СОВЕРШЕННО СЕКРЕТНО» (16+)
13.50 Х/Ф «ЛЮБОВЬ ПОД ГРИФОМ «СОВЕРШЕННО СЕКРЕТНО» - 2» (16+)
15.45 Х/Ф «ЛЮБОВЬ ПОД ГРИФОМ «СОВЕРШЕННО СЕКРЕТНО» - 3: СДЕЛКА С ПРАВОСУДИЕМ» (16+)
17.40 Х/Ф «ХРОНИКА ПИКИРУЮЩЕГО БОМБАРДИРОВЩИКА»
19.30 Х/Ф «ССОРА В ЛУКАШАХ»
21.20 НОВАЯ ЗВЕЗДА (6+)
23.10 НОВОСТИ ДНЯ
23.25 Х/Ф «ЮНОСТЬ ПЕТРА» (12+)
02.15 Х/Ф «В НАЧАЛЕ СЛАВНЫХ ДЕЛ» (12+)
04.55 Д/С «МОНАСТЫРИ-СТОРОЖИ» (12+)

5 канал

6.00 МУЛЬТФИЛЬМЫ
9.35 ДЕНЬ АНГЕЛА
10.00 СЕЙЧАС
10.10 Т/С «СЛЕД»
18.30 СЕЙЧАС
19.00 Т/С «ГЕТЕРЫ МАЙОРА СОКОЛОВА» (16+)
22.55 Т/С «ТУМАН», 1-4 СЕРИИ (16+)
02.25 ОЛЕГ ДАЛЬ, ИГОРЬ ВАСИЛЬЕВ, ЕВГЕНИЙ ЕВСТИГНЕЕВ, ВЛАДИМИР ЯКОВЛЕВ, ЕЛЕНА ПРУДНИКОВА В ФИЛЬМЕ «ВАРИАНТ «ОМЕГА», 1-3 СЕРИИ (12+)

Воскресенье [5 апреля]

Первый

5.20 КОНТРОЛЬНАЯ ЗАКУПКА
6.00 НОВОСТИ
6.10 Т/С «СТРАНА 03» (16+)
8.10 «СЛУЖУ ОТЧИЗНЕ!» (16+)
8.45 «СМЕШАРИКИ. ПИН-КОД»
8.55 «ЗДОРОВЬЕ» (16+)
10.00 НОВОСТИ
10.15 НЕПУТЕВЫЕ ЗАМЕТКИ
10.35 «ПОКА ВСЕ ДОМА»
11.25 «ФАЗЕНДА»
12.00 НОВОСТИ
12.15 «НА 10 ЛЕТ МОЛОЖЕ» (16+)
13.00 «ТЕОРИЯ ЗАГОВОРА» (16+)
14.10 КОЛЛЕКЦИЯ ПЕРВОГО КАНАЛА
17.45 ВЕЧЕРНИЕ НОВОСТИ
18.00 «ТОЧЬ-В-ТОЧЬ» (16+)
21.00 ВОСКРЕСНОЕ «ВРЕМЯ»
22.30 «ЕВРОВИДЕНИЮ» - 60 ЛЕТ». ЮБИЛЕЙНОЕ ШОУ
00.20 Х/Ф «ДЕЖАВЮ» (16+)
02.35 Х/Ф «ЗДОРОВЫЙ ОБРАЗ ЖИЗНИ» (12+)
04.25 КОНТРОЛЬНАЯ ЗАКУПКА

Россия 1

5.15 Х/Ф «ПОВОРОТ»
7.20 ВСЯ РОССИЯ
7.30 САМ СЕБЕ РЕЖИССЕР
8.20 СМЕХОПАНОРАМА
8.50 УТРЕННЯЯ ПОЧТА
9.30 СТО К ОДНОМУ
10.20 ВЕСТИ-УРАЛ
11.00 ВЕСТИ
11.10 РОССИЯ. ГЕНИЙ МЕСТА
12.10 СМЕЯТЬСЯ РАЗРЕШАЕТСЯ
14.00 ВЕСТИ
14.20 ВЕСТИ-УРАЛ
14.30 СМЕЯТЬСЯ РАЗРЕШАЕТСЯ
15.00 ОДИН В ОДИН (12+)
18.00 Х/Ф «ВЕРНЁШЬСЯ - ПОГОВОРИМ» (12+)
20.00 ВЕСТИ НЕДЕЛИ
22.00 ВОСКРЕСНЫЙ ВЕЧЕР (12+)
00.35 Х/Ф «ЮЖНЫЕ НОЧИ» (12+)
02.40 Д/Ф «РОССИЯ. ГЕНИЙ МЕСТА»
03.40 ПЛАНЕТА СОБАК
04.15 КОМНАТА СМЕХА

НТВ

5.00 Т/С «ППС» (16+)
6.00 Т/С «ПРОФИЛЬ УБИЙЦЫ» (16+)
8.00 «СЕГОДНЯ»
8.15 ЛОТЕРЕЯ «РУССКОЕ ЛОТО ПЛЮС»
8.50 «ИХ НРАВЫ»
9.25 «ЕДИМ ДОМА!»
10.00 «СЕГОДНЯ»
10.20 ПЕРВАЯ ПЕРЕДАЧА
11.00 «ЧУДО ТЕХНИКИ»
11.50 «ДАЧНЫЙ ОТВЕТ»
13.00 «СЕГОДНЯ»
13.20 Т/С «УЛИЦЫ РАЗБИТЫХ ФОНАРЕЙ» (16+)
15.20 ФУТБОЛ. «ЗЕНИТ» - «ЦСКА»
17.35 «СЕГОДНЯ»
18.00 «ЧРЕЗВЫЧАЙНОЕ ПРОИСШЕСТВИЕ. ОБЗОР»
19.00 «СЕГОДНЯ. ИТОГИ»
20.00 «СПИСОК НОРКИНА» (16+)
21.10 Х/Ф «ДОКТОР СМЕРТЬ» (16+)
00.55 «КОНТРОЛЬНЫЙ ЗВОНОК» (16+)
01.55 «ТАИНСТВЕННАЯ РОССИЯ» (16+)
02.50 «ДИКИЙ МИР»
03.10 Т/С «ПЯТНИЦКИЙ. ГЛАВА ТРЕТЬЯ» (16+)

Россия К

6.30 КАНАЛ «ЕВРОНЬЮС»
10.00 ПРАЗДНИКИ
10.35 Х/Ф «ДЕЛА СЕРДЕЧНЫЕ»
12.05 ЛЕГЕНДЫ МИРОВОГО КИНО
12.35 РОССИЯ, ЛЮБОВЬ МОЯ!
13.00 ГЕНИИ И ЗЛОДЕИ
13.30 ДОКУМ. ФИЛЬМ
14.25 ПЕШКОМ...
14.55 ЧТО ДЕЛАТЬ?
15.40 Д/Ф «НЕАПОЛЬ - ГОРОД КОНТРАСТОВ»
15.55 «КТО ТАМ...»
16.25 ВОЙНА НА ВСЕХ ОДНА
16.40 Х/Ф «СОЛДАТ И СЛОН»
18.00 КОНТЕКСТ
18.40 «ИННА МАКАРОВА - КРУПНЫМ ПЛАНОМ»
19.45 ИСКАТЕЛИ
20.30 ОСТРОВА
21.10 Х/Ф «ЗАБЫТАЯ МЕЛОДИЯ ДЛЯ ФЛЕЙТЫ»
23.25 ЗОЛОТАЯ МАСКА-2015. ВЕЧЕР БАЛЕТОВ ИРЖИ КИЛИАНА
01.15 Д/Ф «ПОДНЕБЕСНАЯ АРХИТЕКТУРА»
01.55 ИСКАТЕЛИ
02.40 ДОКУМ. ФИЛЬМ

10 / Россия 2

5.15 ДОКУМ. ФИЛЬМЫ
6.25 БОКС
9.10 «ТЕХНОЛОГИИ КОМФОРТА»
9.40 «КОЛЯСКА» (16+)
10.10 «КРАСОТА И ЗДОРОВЬЕ»
10.30 «В ЦЕНТРЕ ВНИМАНИЯ»
11.00 «АВТОNEWS» (16+)
11.30 «МОЯ РЫБАЛКА»
11.40 «ДИАЛОГИ О РЫБАЛКЕ»
12.10 «24 КАДРА» (16+)
12.40 «НЕПРОСТЫЕ ВЕЩИ»
13.15 БОЛЬШОЙ СПОРТ
13.40 БИАТЛОН. ГОНКИ ЧЕМПИОНОВ
15.30 «БИАТЛОН С ДМИТРИЕМ ГУБЕРНИЕВЫМ»
16.00 БИАТЛОН. ГОНКА ЧЕМПИОНОВ
19.55 ХОККЕЙ. СКА - ЦСКА
22.15 «АВТОNEWS» (16+)
22.35 «ТЕХНОЛОГИИ КОМФОРТА»
23.05 «КОЛЯСКА» (16+)
00.00 Т/С «ВРЕМЕНЩИК» (16+)
01.45 «БОЛЬШОЙ ФУТБОЛ»
01.35 БИАТЛОН. ГОНКА ЧЕМПИОНОВ
03.10 «ЗА ГРАНЬЮ»
03.35 «ОПЫТЫ ДИЛЕТАНТА»

ТВЦ

5.20 «МАРШ-БРОСОК»
5.45 Х/Ф «ТЫ - МНЕ, Я - ТЕБЕ»
7.25 «ВЕЛИКИЕ ПРАЗДНИКИ»
7.55 «ФАКТОР ЖИЗНИ»
8.25 Х/Ф «ЧЕТВЕРГ, 12-Е» (16+)
10.15 «БАРЫШНЯ И КУЛИНАР»
10.50 Х/Ф «НЕ МОЖЕТ БЫТЬ!»
11.30 СОБЫТИЯ
11.45 Х/Ф «НЕ МОЖЕТ БЫТЬ!» ПРОДОЛЖЕНИЕ
12.55 Х/Ф «НОЧНОЕ ПРОИСШЕСТВИЕ»
14.50 МОСКОВСКАЯ НЕДЕЛЯ
15.20 Х/Ф «РАЗРЕШИТЕ ТЕБЯ ПОЦЕЛОВАТЬ» (16+)
17.15 Х/Ф «ТОЛЬКО НЕ ОТПУСКАЙ МЕНЯ» (16+)
21.00 В ЦЕНТРЕ СОБЫТИЙ
22.10 Т/С «ПУАРО АГАТЫ КРИСТИ»
00.05 СОБЫТИЯ
00.20 Т/С «ПУАРО АГАТЫ КРИСТИ»
02.20 Х/Ф «БОЛЬШАЯ СВАДЬБА» (16+)
04.00 Д/Ф «ПЁТР СТОЛЫПИН. ВЫСТРЕЛ В АНТРАКТЕ»

ЧЕ

5.15 ДОМАШНЯЯ КУХНЯ (16+)
6.00 ЭКОНОМЬ С ДЖЕЙМИ (16+)
6.30 ОБЕД ЗА 15 МИНУТ
7.00 ОТКРЫТАЯ СТУДИЯ. ЕКАТЕРИНБУРГ (16+)
7.30 СЕКРЕТЫ И СОВЕТЫ (16+)
8.00 6 КАДРОВ (16+)
9.00 ДОМАШНЯЯ КУХНЯ (16+)
9.30 МЕЛОДРАМА «САМАРА-ГОРОДОК»
13.00 МЕЛОДРАМА «ПУСТЬ ГОВОРЯТ» (16+)
16.40 Д/Ф «РЕЛИГИЯ ЛЮБВИ» (16+)
17.40 6 КАДРОВ (16+)
18.00 «ВКУС ЖИЗНИ» (16+)
18.30 «ТЫ ВЕЛИКОЛЕПНА!» (16+)
18.40 ЖКХ ДЛЯ ЧЕЛОВЕКА
18.45 6 КАДРОВ (16+)
19.00 МЕЛОДРАМА «ПОВЕЗЁТ В ЛЮБВИ» (16+)
22.40 ЗВЁЗДНАЯ ЖИЗНЬ
23.40 6 КАДРОВ (16+)
00.00 «ТЫ ВЕЛИКОЛЕПНА!» (16+)
00.30 Х/Ф «ДОЛГОЖДАННАЯ ЛЮБОВЬ»
02.25 КРАСОТА БЕЗ ЖЕРТВ

ОТВ

5.30 «ДЕЙСТВУЮЩИЕ ЛИЦА»
6.00 «СОБЫТИЯ. ИТОГИ» (16+)
6.50 МУЗЫКАЛЬНАЯ ЕВРОПА
8.00 «СОБЫТИЯ. ИННОВАЦИИ»
8.10 «ВСЕ О ЗАГОРОДНОЙ ЖИЗНИ»
8.30 «РЕЦЕПТ» (16+)
9.00 М/С «БУДНИ АЭРОПОРТА»
9.10 «РОЗЫГРЫШ»
10.30 «ЗАМУЖ ЗА ИНОСТРАНЦА» (16+)
11.00 Х/Ф «ИСТИННЫЕ ПРОИСШЕСТВИЯ» (16+)
12.30 ЖКХ ДЛЯ ЧЕЛОВЕКА
12.35 ПАТРУЛЬНЫЙ УЧАСТОК
13.05 «В ГОСТЯХ У ДАЧИ»
13.30 «УРАЛЬСКАЯ ИГРА» (16+)
14.00 Т/С «КОРОЛЕВА МАРГО» (16+)
16.45 «НАШЕ ДОСТОЯНИЕ»
16.55 «ВСЕ О ЗАГОРОДНОЙ ЖИЗНИ»
17.15 «ГОРОД НА КАРТЕ»
17.30 Т/С «ОДЕРЖИМЫЙ» (16+)
21.00 Х/Ф «МАЛЫШКА НА МИЛЛИОН» (16+)
23.20 «СОБЫТИЯ. ИТОГИ» (16+)
00.10 «РОЗЫГРЫШ»
01.20 Х/Ф «ПОБЕЖДАЯ ВРЕМЯ» (16+)
04.30 Т/С «КАК СКАЗАЛ ДЖИМ» (16+)
05.40 «ДЕПУТАТСКОЕ РАССЛЕДОВАНИЕ» (16+)

ТНТ Урал

6.00 МУЛЬТФИЛЬМЫ (12+)
7.00 ТНТ. MIX (16+)
7.35 МУЛЬТФИЛЬМЫ (12+)
9.00 Т/С «ДЕФФЧОНКИ» (16+)
10.00 ДОМ-2. LITE (16+)
11.00 СДЕЛАНО СО ВКУСОМ (16+)
12.00 ПЕРЕЗАГРУЗКА (16+)
13.00 Х/Ф «ГРАВИТАЦИЯ» (12+)
15.00 Х/Ф «ЛУЗЕРЫ» (16+)
16.45 COMEDY WOMAN (16+)
20.00 ЭКСТРАСЕНСЫ ВЕДУТ РАССЛЕДОВАНИЕ (16+)
21.00 ОДНАЖДЫ В РОССИИ (16+)
22.00 STAND UP (16+)
23.00 ДОМ-2. ГОРОД ЛЮБВИ (16+)
00.00 ДОМ-2. ПОСЛЕ ЗАКАТА (16+)
01.00 Х/Ф «ПОРТРЕТ В СУМЕРКАХ» (18+)
03.10 Т/С «ПРИГОРОД - 2» (16+)
03.40 Т/С «ХОР» (16+)
04.30 Т/С «БЕЗ СЛЕДА - 4» (16+)
05.20 ЖЕНСКАЯ ЛИГА (16+)

4 канал

5.15 «MUSIC» (16+)
6.00 «ТВ СПАС» (16+)
6.20 «МЕЛЬНИЦА» (16+)
6.50 О ЛИЧНОМ И НАЛИЧНОМ
7.15 «ТВ СПАС» (16+)
7.40 «ЗДОРОВЬЯ ВАМ!» (16+)
8.00 «СМЕШАРИКИ»
9.00 «ШКОЛА ДОКТОРА КОМАРОВСКОГО» (16+)
9.35 «ОРЁЛ И РЕШКА. НА КРАЮ СВЕТА» (16+)
11.30 «ОРЁЛ И РЕШКА. ЮБИЛЕЙНЫЙ» (16+)
12.30 «РЕВИЗОРРО» (16+)
14.00 «БИТВА САЛОНОВ» (16+)
15.00 «ХЭЛОУ, РАША!»
15.50 «ОРЁЛ И РЕШКА. ЮБИЛЕЙНЫЙ» (16+)
17.50 Х/Ф «КОЛОМБИАНА» (16+)
19.55 «ОРЁЛ И РЕШКА. НА КРАЮ СВЕТА» (16+)
22.10 О ЛИЧНОМ И НАЛИЧНОМ
22.40 «ТВ СПАС» (16+)
23.00 Х/Ф «КРИК 3» (16+)
01.15 Х/Ф «БУНКЕР» (16+)
03.10 РАЗРУШИТЕЛИ МИФОВ
05.10 «MUSIC» (16+)

РЕН Урал

5.20 «ДОРОГАЯ ПЕРЕДАЧА» (16+)
6.00 Х/Ф «ОТСТУПНИКИ» (16+)
8.50 ФЭНТЕЗИ «ВЛАСТЕЛИН КОЛЕЦ. ВОЗВРАЩЕНИЕ КОРОЛЯ» (16+)
12.40 М/Ф «ТРИ БОГАТЫРЯ НА ДАЛЬНИХ БЕРЕГАХ» (6+)
14.00 М/Ф «ИВАН ЦАРЕВИЧ И СЕРЫЙ ВОЛК»
15.40 ПРИКЛЮЧЕНЧЕСКИЙ ФИЛЬМ «ГАРРИ ПОТТЕР И УЗНИК АЗКАБАНА» (12+)
18.15 ФЭНТЕЗИ «ВЛАСТЕЛИН КОЛЕЦ. ВОЗВРАЩЕНИЕ КОРОЛЯ» (16+)
22.00 «ДОБРОВ В ЭФИРЕ». (16+)
23.00 «ВОЕННАЯ ТАЙНА С ИГОРЕМ ПРОКОПЕНКО» (16+)
03.00 «ТЕРРИТОРИЯ ЗАБЛУЖДЕНИЙ С И.ПРОКОПЕНКО» (16+)

СТС

5.30 ЖИВОТНЫЙ СМЕХ
6.00 6 КАДРОВ (16+)
6.30 ЖИВОТНЫЙ СМЕХ
7.00 МУЛЬТФИЛЬМЫ
7.55 М/С «РОБОКАР ПОЛИ И ЕГО ДРУЗЬЯ» (6+)
8.30 М/С «ТОМ И ДЖЕРРИ. КОМЕДИЙНОЕ ШОУ» (6+)
9.00 М/С «БАРАШЕК ШОН»
9.10 М/С «ДРАКОНЫ. ЗАЩИТНИКИ ОЛУХА» (6+)
10.30 МАСТЕРШЕФ (16+)
12.00 УСПЕТЬ ЗА 24 ЧАСА (16+)
13.00 СВИДАНИЕ СО ВКУСОМ (16+)
14.00 Х/Ф «ХЁРБИ – ПОБЕДИТЕЛЬ» (12+)
16.00 ЕРАЛАШ
17.05 Х/Ф «ФОРСАЖ – 5» (16+)
19.30 ШОУ «УРАЛЬСКИХ ПЕЛЬМЕНЕЙ» (16+)
21.00 Х/Ф «КОВБОИ ПРОТИВ ПРИШЕЛЬЦЕВ» (16+)
23.15 ИМПЕРИЯ ИЛЛЮЗИЙ
01.15 Х/Ф «КОПИ ЦАРЯ СОЛОМОНА» (12+)
03.10 ЖИВОТНЫЙ СМЕХ

ТВ3

6.00 МУЛЬТФИЛЬМЫ
7.00 ШКОЛА ДОКТОРА КОМАРОВСКОГО (12+)
7.30 Д/С «ВОКРУГ СВЕТА. МЕСТА СИЛЫ» (16+)
8.30 Х/Ф «ВАМ И НЕ СНИЛОСЬ»
10.15 Х/Ф «СВОЙ СРЕДИ ЧУЖИХ, ЧУЖОЙ СРЕДИ СВОИХ» (12+)
12.15 Х/Ф «ХОРОШИЙ, ПЛОХОЙ, ТУПОЙ» (12+)
14.00 Х/Ф «СМЕРТЕЛЬНОЕ ОРУЖИЕ - 3» (16+)
16.30 Х/Ф «СМЕРТЕЛЬНОЕ ОРУЖИЕ - 4» (16+)
19.00 Х/Ф «БРИЛЛИАНТОВЫЙ ПОЛИЦЕЙСКИЙ» (16+)
21.00 Х/Ф «ЗОНА СМЕРТЕЛЬНОЙ ОПАСНОСТИ» (16+)
23.00 Х/Ф «СОЛОМЕННЫЕ ПСЫ» (16+)
01.15 Х/Ф «ПЕТЛЯ» (16+)
03.30 Д/С «ГОРОДСКИЕ ЛЕГЕНДЫ: «ПОДМОСКОВНАЯ ПИРАМИДА» (12+)
04.15 Т/С «ТРИНАДЦАТЫЙ» (16+)

Перец

6.00 УЛЕТНОЕ ВИДЕО (16+)
7.30 НЕ БУДЬ ОВОЩЕМ! (16+)
8.00 МУЛЬТФИЛЬМЫ
10.30 Т/С «СВЕТОФОР» (16+)
16.30 Х/Ф «ГОСТЬЯ ИЗ БУДУЩЕГО»
23.00 +100500 (18+)
00.00 НОГИ ПРОКУРОРА (16+)
00.30 СТЫДНО, КОГДА ВИДНО! (18+)
01.30 Х/Ф «БАШМАЧНИК» (12+)

03.40 МУЛЬТФИЛЬМЫ

Звезда

6.00 Х/Ф «МАРКА СТРАНЫ ГОНДЕЛУПЫ»
7.05 Х/Ф «ГОСУДАРСТВЕННЫЙ ПРЕСТУПНИК»
9.00 СЛУЖУ РОССИИ!
10.00 ВОЕННАЯ ПРИЕМКА (6+)
10.45 НАУЧНЫЙ ДЕТЕКТИВ (12+)
11.15 Х/Ф «НАСТОЯТЕЛЬ» (16+)
13.25 Х/Ф «НАСТОЯТЕЛЬ - 2» (16+)
15.30 Д/С «ЛЕГЕНДЫ СОВЕТСКОГО СЫСКА» (16+)
18.00 НОВОСТИ. ГЛАВНОЕ
18.45 Д/С «ЛЕГЕНДЫ СОВЕТСКОГО СЫСКА» (16+)
21.05 Х/Ф «ОДИН И БЕЗ ОРУЖИЯ» (12+)
22.35 Х/Ф «ЛЮБОВЬ ПОД ГРИФОМ «СОВЕРШЕННО СЕКРЕТНО» (16+)
00.50 Х/Ф «ЛЮБОВЬ ПОД ГРИФОМ «СОВЕРШЕННО СЕКРЕТНО» - 2» (16+)
02.40 Х/Ф «ЛЮБОВЬ ПОД ГРИФОМ «СОВЕРШЕННО СЕКРЕТНО» - 3: СДЕЛКА С ПРАВОСУДИЕМ» (16+)
04.30 Х/Ф «С ЛЮБИМЫМИ НЕ РАССТАВАЙТЕСЬ» (12+)

5 канал

6.35 МУЛЬТФИЛЬМЫ
10.00 СЕЙЧАС
10.10 ИСТОРИИ ИЗ БУДУЩЕГО С МИХАИЛОМ КОВАЛЬЧУКОМ
11.00 Х/Ф «БЛОНДИНКА ЗА УГЛОМ» (12+)
12.40 Х/Ф «ГДЕ НАХОДИТСЯ НОФЕЛЕТ?» (12+)
14.20 Х/Ф «СОБАЧЬЕ СЕРДЦЕ» (16+)
17.00 МЕСТО ПРОИСШЕСТВИЯ. О ГЛАВНОМ
18.00 ГЛАВНОЕ
19.30 Т/С «ГЕТЕРЫ МАЙОРА СОКОЛОВА» (16+)
23.30 Т/С «ТУМАН - 2», 1-4 СЕРИИ (16+)
02.35 Х/Ф «ВАРИАНТ «ОМЕГА», 4 И 5 СЕРИИ (12+)

Арамильские ВЕСТИ
№13 (974) 25.03.2015г.

Потребители спрашивают

В консультационный пункт отдела экспертиз в Чкаловском районе г. Екатеринбурга, в г. Полевской и в Сысертском районе достаточно часто граждане обращаются с вопросами, касающимися работы сферы потребительского рынка, а также качества товаров и оказания услуг. На самые актуальные из них сегодня отвечает Марина Викторовна Попкова, юрисконсульт отдела экспертиз в сфере защиты прав потребителей филиала ФБУЗ «Центр гигиены и эпидемиологии Свердловской области в Чкаловском районе города Екатеринбурга, городе Полевской и Сысертском районе»

- В результате ДТП был причинен вред имуществу. Обратился к страховщику с заявлением о получении страховой выплаты. В договоре ОСАГО указан срок осуществления страховых выплат – 20 дней, однако выплата денежных сумм была произведена по истечении месяца. В последующем я вручил претензию, которая осталась без ответа. В какие сроки должна быть рассмотрена претензия страхователя? Можно ли привлечь страховщика к ответственности за неисполнение условий договора?

- Статьей 12 Закона №40-ФЗ установлено, что в течение 20 календарных дней (кроме нерабочих праздничных дней) после обращения страхователя, страховщик обязан произвести страховую выплату или выдать направление на ремонт транспортного средства (с указанием его срока) либо направить мотивированный отказ.

В случае неисполнения или ненадлежащего исполнения страховщиком обязательств по договору, а также несогласия с размером страховой выплаты, потребитель должен обратиться к страховщику с претензией. Претензия подлежит рассмотрению страховщиком в течение 5 календарных дней со дня поступления. В указанный срок страховщик обязан удовлетворить изложенные потребителем требования или направить мотивированный отказ на них.

В силу ст. 4.22 Правил ОСАГО за несоблюдение срока осуществления страховой выплаты страховщик за каждый день просрочки обязан уплатить каждому потерпевшему неустойку (пеню) в размере 1% от определенного размера страховой выплаты по виду причиненного вреда.

Для получения неустойки, потребителю необходимо обратиться с письменным заявлением к страховщику, в котором следует указать удобную форму расчета (наличный, безналичный расчет, при необходимости перечислить банковские реквизиты).

Контроль за соблюдением страховщиком порядка осуществления страховых выплат и правильностью расчета страховщиками страховых премий осуществляет Банк России. В Свердловской области такие обращения можно направлять в Главное Управление Банка России по Свердловской области.

- В магазине, покупая товар, кассир озвучила стоимость товара в размере 35 рублей. Я сообщил, о том, что в ценнике товара, выставленного в торговом зале, указана сумма 25 рублей, в связи, с чем мне должны продать товар по этой цене. Однако сотрудница указала на повышение цен и о том, что они не успели поменять всю информацию о товаре на ценнике. На мои возмущения кассир настаивала на продаже по озвученной цене, говоря, что если это не устраивает, то товар не покупайте. Считаю, что мои права нарушены. Прав ли я и обязан ли магазин продать товар по цене указанной на ценнике?

- В соответствии со ст. 10 Закона РФ «О защите прав потребителей» продавец обязан своевременно предоставлять потребителю необходимую и достоверную информацию о товарах, обеспечивающую возможность их правильного выбора. **Информация о товаре в обязательном порядке должна содержать цену в рублях и условия приобретения товара.**

В соответствии с п.19 Постановления Правительства РФ от 19.01.1998г. №55 «Об утверждении Правил продажи отдельных видов товаров» продавец обязан обеспечить наличие единообразных и четко оформленных ценников на реализуемые товары с указанием наименования товара, сорта (при его наличии), цены за вес или единицу товара, подписи материально ответственного лица или печати организации, даты оформления ценника.

Таким образом, цена является существенным условием договора и определяет выбор потребителя в части приобретения конкретного товара.

В силу ст. 492 ГК РФ договор розничной купли-продажи является публичным договором.

Цена товаров, а также иные условия публичного договора устанавливаются одинаковыми для всех потребителей, кроме случаев, когда законом допускается предоставление льгот для отдельных категорий потребителей (ст. 426 ГК РФ). Условия договора, не соответствующие данному требованию, ничтожны.

Таким образом, продавец не имеет права отказать покупателю в продаже товара по цене указанной на ценнике.

- Купил в упаковке курицу, когда начал разрезать ее, оказалось, что внутри нее большой кусок льда грамм 200-300 и понял, почему курица была такой крупной на внешний вид. Кто виноват в данном случае - магазин или производитель? Какими документами регулируется содержание влаги в курице. Как вернуть некачественный продовольственный товар?

- Некоторые недобросовестные производители добавляют в курицу влагоудерживающие компоненты, что недопустимо. Согласно ГОСТ 31962-2013 Мясо кур (тушки кур, цыплят-бройлеров и их части) ИУС 07-2014 массовая доля влаги, выделившейся при размораживании мяса кур, не должна превышать 4%. Поэтому для определения массовой доли влаги при размораживании необходимо проведение исследования образцов продукции.

В соответствии с п.5 ст.18 Закона РФ «О защите прав потребителей» продавец обязан принять товар ненадлежащего качества у покупателя, а в случае необходимости провести проверку качества. Покупатель вправе присутствовать при этом. В случае возникновения спора о причинах появления недостатка товара продавец обязан провести экспертизу товара за свой счет. Покупатель вправе оспорить такое заключение в суде. В случае если продавец отказывается от проведения экспертизы потребитель вправе обратиться в организацию, которая проводит данный вид исследований, для проведения экспертизы.

Потребитель так же вправе обратиться в надзорную организацию с жалобой на некачественную продукцию, что будет являться основанием проведения надзорных мероприятий и отбора проб продукции для исследования. Санитарно-эпидемиологический надзор и надзор в сфере защиты прав потребителей за деятельностью организаций и индивидуальных предпринимателей при производстве и обороте пищевых продуктов осуществляется Федеральной службой по надзору в сфере защиты прав потребителей и благополучия человека (Роспотребнадзор).

Однако необходимо помнить, что экспертизу пищевых продуктов целесообразно проводить только, если не нарушена потребительская тара (упаковка), в противном случае, будет невозможно доказать вину изготовителя или продавца. При обращении к изготовителю, продавцу, либо в надзорные органы с заявлением на качество пищевых продуктов необходимо указать: изготовителя, наименование товара, сорт, массу нетто или объем в потребительской таре, дату изготовления и упаковки и другие отличительные признаки товара, чтобы можно было произвести отбор проб продукции для проведения экспертизы в соответствии с требованием нормативных документов.

Мобильный калькулятор: 5 советов как экономить на связи

Согласно исследованию «Synovate Comcon», потребители стали экономить на питании вне дома (63%), отдыхе (62%), досуге (52%). Расходы на мобильную связь и интернет у 78% россиян остались на прежнем уровне или увеличились. Наш эксперт, руководитель по развитию бизнеса на массовом рынке одного из крупнейших мобильных операторов страны Алексей Быков дал советы нашим читателям как сберечь семейный бюджет от лишних трат на мобильную связь и Интернет.

Совет первый. Звонки внутри сети всегда обходятся в 2 или 3 раза дешевле, чем на номера других операторов, поэтому выгоднее пользоваться услугами компании, абонентами которой является большинство членов вашей семьи и друзей. Например, мы посчитали, что семья из четырех человек, в которой все пользовались услугами разных операторов связи и разговаривали друг с другом в среднем по 15 минут в день, при подключении семейного тарифного плана, который сегодня есть практически у всех операторов экономят около 3 500 рублей из семейного бюджета в месяц. Абоненты этого тарифа могут бесплатно говорить ежедневно до 20 минут внутри сети Свердловской области, а это 10 часов бесплатного общения по мобильному телефону в месяц. Напомним, что сегодня сменить оператора можно, не меняя привычного номера телефона.

Совет второй. Выберите оптимальный для себя тарифный план. Если вы уже давно заключили договор, будьте уверены, у оператора за это время появились более выгодные тарифы. Ознакомьтесь с ними на сайте или в салоне связи. Как правило, переход на новый тариф не занимает много времени. Выбрать подходящий персонально вам тариф поможет консультант салона.

Совет третий. Определиться с суммой, которую вы готовы ежемесячно тратить на услуги мобильной связи и интернета, и выбрать тариф из линейки «Все включено», который по фиксированной цене предоставляет пакет минут, смс-сообщений и интернет-трафика. Сегодня такой также есть у любого оператора. Например, за сумму от 140 до 500 рублей в месяц вы получаете до 500 минут на номера внутри сети по России, а также 1 гигабайт интернет-трафика. Месячный бюджет на связь и мобильный интернет составит таким образом не более цены чашки кофе в кафе!

Совет четвертый. Если вы часто пользуетесь интернетом, то разумно подключить опции с определенными пакетами трафика. Здесь можно выбирать между объемом трафика и абонентской платой и исходить из ваших потребностей. Как показывает статистика, подключение опции активным пользователям помогает сократить свои расходы в 2-3 раза.

Совет пятый. Если среди близких есть корпоративный абонент оператора, услугами которого пользуются остальные члены семьи или ваши друзья, то выгодно будет принять участие в соответствующих программах, которые предлагаются корпоративным абонентам. Вы, конечно, будете оплачивать свои расходы сами, но по значительно более выгодным корпоративным расценкам. Одному корпоративному абоненту можно подключить по таким программам до 5 близких. Ну и конечно, подробности тарифов и специальных опций лучше всего изучать на сайтах операторов. Там все есть!

Профилактика туберкулеза – одна из приоритетных задач здравоохранения

В Арамильском городском округе в 2014 году зарегистрировано 20 случаев туберкулеза (показатель 106,7 на 100 тыс. населения), что выше уровня заболеваемости прошлого года на 29%. Все случаи туберкулеза – это туберкулез органов дыхания. В 20% случаев больные выделяют возбудителя в окружающую среду.

В структуре заболевших наибольшую долю составляют взрослые – 90%, 87% из которых это взрослое трудоспособное население 26-59 лет. Выявлено 2 случая туберкулеза у подростков.

В целях раннего выявления туберкулеза у взрослого населения проводятся профилактические медицинские осмотры (флюорографическое обследование). За 12 месяцев 2014 года охват профилактическим (рентгенофлюорографическим) осмотром составил 93,8% от подлежащего взрослого населения.

Меры предосторожности:

• Своевременное выявление туберкулеза является определяющим фактором для благоприятного исхода заболевания и предупреждение его распространения. В нашей стране на сегодняшний день существует 3 метода выявления туберкулеза:

- Туберкулинодиагностика (реакция Манту);

- Рентгенофлюорографическое обследование органов грудной клетки;

- Бактериологическое исследование мокроты.

Туберкулинодиагностика – это не прививка, а диагностический тест на туберкулез. Она проводится 1 раз в год все практически здоровым детям с 12-месячного возраста и подростками до 18 лет. Именно результат пробы Манту (оценивается через 72 часа после постановки) и сравнение его с прошлогодним результатом говорит о том, нужно ли ребенку обследоваться далее.

Основным методом профилактических осмотров населения с 15 лет и старше является флюорографическое исследование. Этот метод заключается в фотографировании изображения с рентгеновского экрана на особо чувствительную пленку малого формата. При помощи этого метода возможно своевременное выявление туберкулезе легких у взрослых.

• При наличии больного в квартире необходимо проводить комплекс противоэпидемических мероприятий: выделить больному отдельную посуду, постельное белье, средства личной гигиены, ежедневно проводить уборку с применением дезсредств, проветривать помещения, кипятить посуду и белье.

• Не покупайте продукты питания в неустановленных местах, особое внимание уделите молочной продукции (молоко и творог).

• Больные находятся в обществе среди нас, поэтому обязательно мойте руки после проезда в общественном транспорте, посещения магазинов, общественных мест.

В рамках ежегодного **Всемирного Дня борьбы с туберкулезом**, который отмечался 24 марта, будут организованы дополнительные мероприятия: продление времени работы флюорографических кабинетов, работы флюорографических кабинетов в субботние дни, а также организовано обследование населения на передвижных флюорографических установках.

Не забывайте, что заразиться можно и без непосредственного контакта с больным. Микобактерии туберкулеза очень устойчивы во внешней среде и могут длительное время сохраняться, особенно при отсутствии солнечного света (в комнатной пыли, в почве, в воде, на различных предметах). А вовремя диагностированное заболевание туберкулезом и своевременно начатое лечение позволяет предупредить летальный исход, инвалидность, а также возможные осложнения и развитие хронической формы заболевания.

ШВЕЙНЫЙ ЦЕХ

ШВЕИ-УНИВЕРСАЛЫ

ТЕХНОЛОГ

ЗАКРОЙЩИК

п. БОЛЬШОЙ ИСТОК

8-922-227-03-03

ОАО «Водоканал Свердловской области» информирует:

Прием информации по возникшим аварийным ситуациям на сетях водоснабжения и водоотведения в Арамильском городском округе осуществляется круглосуточно по тел. 8922-222-76-90

Администрация ОАО «Водоканал Свердловской области»

Муниципальное автономное образовательное учреждение дополнительного образования детей «Детско-юношеская спортивная школа «Дельфин» набирает сотрудников.

1.ЭЛЕКТРОМОНТЕР
2.САНТЕХНИК
3.ИНСТРУКТОР ПО ПЛАВАНИЮ
4 МЕТОДИСТ
5. УБОРЩИКИ ПОМЕЩЕНИЙ
6. ДВОРНИКИ

Заработная плата при собеседовании.

Информация по телефону
8-912-611-611-2
Алексей Валерьевич

САНТЕХНИК

Все виды работ.

СВАРЩИК

Тел.: 8-919-375-94-23

реклама

СРОЧНО требуется

ВОСПИТАТЕЛЬ в ясли-сад

п. Б. Исток, ул. Ст. Разина, 5Б
з/п достойная

8-950-630-66-57

12, 19, 26 марта (каждый четверг)

ПРОДАЖА

кур-несушек
кур-молодок
комбикорм

с 9:00 до 10:00 у старого рынка (около м-на Монетка) г. Сысерть
с 11:00 до 12:00 у городского рынка г. Арамиль

реклама

- **РЕМОНТ КВАРТИР от А до Я**
- **СТРОИТЕЛЬСТВО ДОМОВ**
- **МОНТАЖ КРОВЛИ, ФУНДАМЕНТА, ФАСАДА**

реклама

8-965-51-13-108

реклама

- **УКЛАДКА ЛАМИНАТА, ПЛИТКИ**
- **ЛЮБЫЕ ОТДЕЛОЧНЫЕ РАБОТЫ**

8-963-274-04-31

ЭКСКАВАТОР ПОГРУЗЧИК

9120355568

реклама

БУРИМ СКВАЖИНЫ

ГАРАНТИЯ. КАЧЕСТВО.

8 929 220 83 43

реклама

Услуги

► Печник. +7 961-573-91-17

► ООО «Кольцовский комбикормовый завод» возобновляет реализацию для населения полнорационных комбикормов оптом и в розницу в таре для КРС, свиней, кур-несушек, цыплят-бройлеров, а также отруби и пшеницу. Возможна доставка. п. Большой Исток, ул. Победы, д.2 Тел. 8 (343) 310-70-43 отдел реализации комбикормов в розницу 8 (343) 310-70-42 отдел реализации комбикормов оптом Режим работы: с понедельника по пятницу с 8 до 17 часов в субботу с 8 до 12 часов обеденный перерыв с 12 до 13 часов

Требуется

► На предприятие ПВХ требуются: Механик на производство экструзионного оборудования звонить по тел(8-902-873-28-17), Уборщица производственных и служебных помещений, Рабочие на производство. От нас: соц. пакет, официальное трудоустройство, своевременная выплата заработной платы, оплачиваемые обеды, спецодежда, медосмотр. Район работы: Арамиль Обращаться по телефону: 8-922-18-94-238

▸ Требуется продавец (Продукты). График 2 через 2. Телефон 8 922 17 02 060

▸ Требуется директор муниципального казенного учреждения «Центр бухгалтерского сопровождения органов местного самоуправления и муниципальных учреждений Арамильского городского округа» з/плата от 35000 руб. Обязанности: Организация бухгалтерского и налогового учета; Подготовка и сдача отчетности, взаимодействие с контролирующими органами; Контроль и обеспечение правильности, своевременности расчетов и уплаты налогов и сборов. Общее руководство бухгалтерией; Контроль работы бухгалтеров (в подчинении 10 человек) Требования: - знание бухгалтерского и налогового учета; - юридическая грамотность; - высшее образование (бухгалтерское или экономическое); - опыт работы в руководящей должности 3-6 лет; - знание программы 1С Бюджет, уверенный пользователь ПК; - умение ставить задачи и контролировать их выполнение; - стрессоустойчивость; - стратегическая ориентированность на многолетнюю стабильную работу Условия: Полный рабочий день с 8-00 до 17-00; Пятидневная рабочая неделя; Официальное трудоустройство по ТК РФ; Соцпакет (оплата больничных, отпусков). Обращаться в Администрацию Арамильского городского округа, ул. 1 Мая, 12

▸ На постоянную работу в ГБУЗ СО «Арамильская городская больница» требуются: врач-отоларинголог, врач- травматолог-ортопед; средний мед. персонал.Обращаться по телефону: 8(34374)3-07-03; 3-18-98

▸ Заместитель директора по экономике Муниципального казенного учреждения «Центр бухгалтерского сопровождения органов местного самоуправления и муниципальных учреждений Арамильского городского округа» з/плата от 28 000 руб. Обязанности: - Разработка проектов муниципальных программ, нормативных правовых актов в части определения системы оплаты труда учреждений бюджетной сферы; - Распределение субсидий и субвенций; - Организация контроля расчетов фондов оплаты труда муниципальных учреждений всех сфер деятельности, достижения установленного уровня средней заработной платы отдельных категорий работников, сбора показателей с учреждений, обособленно ведущих бухгалтерский учет; - Предоставление отчетов, информации в органы государственной власти, взаимодействие с Министерствами и ведомствами Свердловской области, органами местного самоуправления АГО, подразделениями Администрации Арамильского городского округа. Требования: - высшее образование (экономическое); - опыт работы 3 года по специальности (желательно в бюджетной сфере) - стрессоустойчивость; Условия: Полный рабочий день с 8-00 до 17-00; Пятидневная рабочая неделя; Официальное трудоустройство по ТК РФ; Ежегодная материальная помощь к отпуску в размере 2-х должностных окладов; Соцпакет (оплата больничных, отпусков). По вакансии обращаться по телефону 8 (343 74) 3-01-74

▸ Требуется фасовщик (фасовка, уборка помещений) в продуктовый магазин. Микрорайон «Полетаевка». График 2 через 2. Без вредных привычек. Зарплата при собеседовании. Тел. 8 922 118 – 12 – 77, 8 922 100-88-95

▸ В МАДОУ «Детский сад №2 «Радуга» срочно требуются на работу: музыкальный руководитель, воспитатель, уборщик служебных помещений.

В ООО "Арамильдорстройкомплект" требуются:

- **СВАРЩИКИ**
- **СЛЕСАРИ-СБОРЩИКИ**
- **РАЗНОРАБОЧИЕ**

в цех по изготовлению металлоконструкций.

г. Арамиль, ул. Красноармейская,118
8(343)385-34-92

Уважаемые жители Арамильского городского округа!

26 марта 2015 года в **12:30** Председатель Региональной энергетической комиссии Свердловской области Гришанов Владимир Владимирович проводит приём граждан по личным вопросам.

Адрес: г. Арамиль, ул. 1 Мая, д. 12 (здание Администрации Арамильского городского округа), каб. № 1.

Запись на прием в кабинете № 9 или по телефону **№ 3-01-74**

Адрес: г. Арамиль ул. Свердлова 22а, тел 3-12-16

▸ Требуется оператор ПК. Работа в продуктовом магазине. Опыт. З/п сдельная. Тел. +7 902-270-37-97.

▸ ЧОПУ Требуются охранники. Работа в магазине Кировский. г. Арамиль/ Тел: +7952 729 43 49

▸ ЧОПУ Требуются охранники, в магазин Кировский, г. Арамиль. Тел: +79506596470, Андрей

▸ Предприятию в Арамиле на производство сэндвич-панелей ПВХ требуются: водитель погрузчика, грузчик, рабочие. Трудоустройство официальное, з/п своевременно. График 9.00-18.00, 18.00- 02.00 пн-пт. Требования: гражданство РФ, без судимостей, без в/п. Тел. 8 965 532 56 94

Объявления

▸ Продам участок в п. Шабры, СНП Уралсистемсад»,10 сот., 500 т.р., в собственности. Или обмен на участок в Бородулино, Патруши, Арамиль, Б. Исток. 8-922-193-04-98

▸ Предлагаю свой дом к постоянному проживанию в селе Дымково, Туринского района Свердловской области. Буду рада отдать дом в хорошие руки семье с детьми или одинокому мужчине – военнослужащему, желательно вдовцу, внуки и дети не помеха. Тел. +7 953 000 23 93 Закия Хачиевна, пенсионерка

▸ Щеночки ищут добрые руки. Возраст 3 месяца. Девочки, мальчики. Только ответственным хозяевам. Доставка. Светлана 8-919-366-96-49

▸ Продаю срочно. УАЗ -22069 – 03. Батон грузовой, 2000 год, цвет белый, состояние хорошее. На ходу. Цена 80 тысяч рублей. Тел. 8 903 083 62 90

▸ Аттестат об основном общем образовании Б № 3756829, выданный МОУ СОШ №1 г. Арамиль на имя Саркисян Таргома Эдиковича в 2002 году, считать недействительным.

▸ Аттестат об основном общем образовании 66 ББ № 0024302, выданный МОУ СОШ №1 г. Арамиль на имя Саркисян Армана Эдиковича в 2007 году, считать недействительным.

▸ Продаю земельный участок в СНТ «Березка» под Арамилью. 7,5 соток. Домик 3х6. Теплица, скважина, электричество подведено, 380 В. Газ проходит рядом, огород ухоженный, удобрен. Цена договорная. Тел. 8 903 083 62 90

▸ Сдам комнату 15 кв. м. в трехкомнатной квартире. г. Арамиль, р-н Гарнизон. Без мебели. 7000 руб/мес. Тел. 8 902 267 39 15

▸ Продам квартиру – студию в Большом Истоке, 41 кв. м. Дом новый, сдан. Красивый качественный ремонт, скважина, благоустроенный двор, центральное отопление. Стоимость 2 100 тыс. рублей. Тел 8 982 671 17 19 ; 8 982 671 26 84

▸ Щеночки в добрые руки. Возраст 2,5 месяца. Девочки, мальчики. Есть для охраны. Есть для души. Только ответственным хозяевам. Возможна доставка. Юлия 8-909-001-33-03

10 апреля в 18.00

во Дворце культуры состоится концертная программа

Терпенье и труд все перетрут.

Труд кормит, а лень портит

Кто не работает, тот не ест.

Глаза страшатся, а руки делают.

Без труда не вытащишь и рыбку из пруда.

Дело мастера боится.

В труде рождаются герои

«Труд красит человека»

Делу - время, потехе - час

5 апреля в 15.00

во Дворце культуры г.Арамиль состоится концерт, посвящённый 55-летнему творческому сезону хора русской песни «РОМАНТИК»

«С песней по жизни»

В программе праздника:

- ✓ ваши любимые песни;
- ✓ зажигательные танцы от гостей праздника;
- ✓ позитивное настроение;

и многое другое …

Вход свободный

Поздравляем с юбилеем Гайнанова Марата Фанисовича!

Желаем счастья и здоровья, долгих лет жизни, как можно больше ярких и счастливых событий в жизни. Пусть все мечты и желания всегда сбываются, цели достигаются, а события радуют! С уважением и благодарностью, коллеги!

27 марта с 9 до 18 час.
в ДК «Арамиль», ул. Рабочая, 120 А состоится выставка-продажа.

ОБУВЬ

реклама

из 100% натуральной кожи

пр-во г. Ульяновск и др. фабрики России

+ бельевой трикотаж

Расписание богослужений храма Святой Троицы, г. Арамиль. Март.

25 марта, среда – Свт.Григория Двоеслова, папы Римского. Прп.Симеона Нового Богослова.

8:30 – Великопостные часы, изобразительны часы, вечерня с Литургией Преждеосвященных Даров. Лития.

16:00 – Великопостная утреня с чтением Великого канона прп.Андрея Критского («стояние Марии Египетской»). Исповедь.

26 марта, четверг – Четверток Великого канона. Перенесение мощей свт.Никифора, патриарха Константинопольского.

8:30 – Великопостные часы, изобразительны часы, вечерня с Литургией Преждеосвященных Даров. Лития.

16:00 – Великопостная утреня. Исповедь.

27 марта, пятница – Федоровской иконы Божией Матери.

8:30 – Великопостные часы, изобразительны часы, вечерня с Литургией Преждеосвященных Даров. Лития.

16:00 – Вечерня, утреня. Исповедь.

28 марта, суббота – Похвала Пресвятой Богородицы (Суббота Акафиста). Обретение мощей прп.Варсонофия Херсонского, его же мощи в нашем храме пребывают.

9:00 – Литургия. Панихида.

14:00 – Соборование.

16:00 – Всенощное бдение. Исповедь.

29 марта, воскресенье – Неделя 5-я Великого Поста. Прп. Марии Египетской.

9:00 – Литургия. Молебен.

13:30 – Крещение.

16:00 – Пассия – Акафист Страстям Христовым.

30 марта, понедельник – Прп.Алексия, человека Божия.

10:00 – Чтение Псалтири. Лития.

31 марта, вторник – Свт.Кирилла, архиеп.Иерусалимского.

10:00 – Чтение Псалтири. Лития.

16:00 – Великопостная утреня. Исповедь.

1 апреля, среда – Иконы Божией Матери, именуемой «Умиление», Смоленской.

8:30 – Великопостные часы, изобразительны часы, вечерня с Литургией Преждеосвященных Даров. Лития.

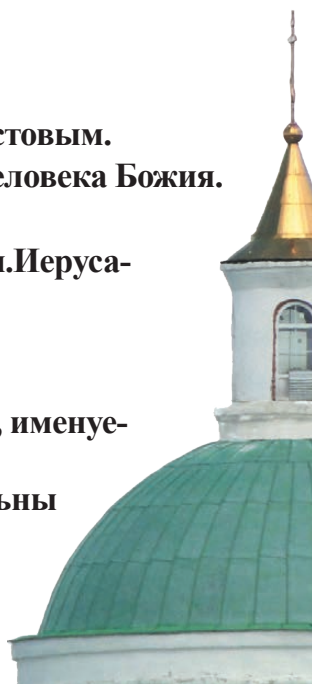

Арамильские ВЕСТИ

Учредитель - Комитет по управлению муниципальным имуществом Арамильского Городоского округа. Газета зарегистрирована Управлением ФС по надзору за соблюдением законодательства в сфере массовых коммуникаций и охране культурного наследия по Уральскому Федеральному округу.
Св. о регистр. ПИ №ФС11-1421. Адрес редакции, издателя : г.Арамиль, ул. 1 Мая, 4, каб. 7;
тел./факс 3 -04-91, e-mail: aramil_vesti@mail.ru; vesti-aramil@yandex.ru
Авторы публикаций и рекламных объявлений несут ответственность за содержание. Редакция может не разделять позиции авторов.

Номер отпечатан в Березовской типографии ГУП СО «Монетный Щебеночный завод», 623700, Свердловская обл., г. Березовский, ул. Красных Героев, 10. Тел. (34369) 4-89-11.

Редактор – Салий В.Н.
Подписано в печать по графику и фактически 24.03.2015 г. в 15 час. 00 мин.
Выход 25.03.2015 г. Тираж 1150 экз. Заказ № 773