9 772077 801002

Реклама 16+

10 ЛЕТ ГОРОДСКИЕ ВЕСТИ 16+

ЕЖЕНЕДЕЛЬНИК ПЕРВОУРАЛЬСКА | №7 (515) | 21 ФЕВРАЛЯ 2019 г. | РАСПРОСТРАНЯЕТСЯ БЕСПЛАТНО | ЕСТЬ ИНТЕРЕСНАЯ НОВОСТЬ? СООБЩАЙ: 64-74-94, (982) 717-57-43, (982) 717-59-04

ВСЕ НОВОСТИ НА САЙТЕ GORODSKIEVESTI.RU

ПЕРВЫЙ интернет-гипермаркет МЕБЕЛИ

Вся мебель здесь. Найди свою. ЛАБИРИНТ ЦЕНТР УЮТА

НАШИ ХИТЫ ДЛЯ ВАС!

УЛ. ПАПАНИНЦЕВ, 6
ТЕЛ. (343) 363-01-20

В РАССРОЧКУ НА 10 МЕСЯЦЕВ
БЕЗ ПЕРВОГО ВЗНОСА И ПЕРЕПЛАТЫ

В НАЛИЧИИ! ДОСТАВКА СРАЗУ ПОСЛЕ ЗАКАЗА

ТВ-тумба ФЛОРА 5149 ₽ 515 ₽ мес.

Кровать СОФИЯ 1.4 + Матрас REAL SIMPLE 9441 ₽ 944 ₽ мес.

Диван ПОЛО СТАЙЛ 8999 ₽ 899 ₽ мес.

Кухня СОФИЯ 2.1 11999 ₽ 1199 ₽ мес.

Подробности по тел.

И еще более 80000 выгодных предложений на сайтах: гипермаркетмебели.рф и labirint96.ru

Коллектив Семейной стоматологии «ТАРИ» поздравляет с Днем рождения и с 23 февраля отличного доктора — стоматолога-ортопеда, профессионала своего дела, замечательного человека Кирилла Викторовича Юрлова

- Ортопедическая стоматология в полном объеме
- Протезирование съемное и несъемное
- Эстетическое протезирование винирами, вкладками, коронками, из e-max
- Протезирование металлокерамическими, безметалловыми конструкциями, балочными и съемными протезами с опорой на имплантах.

Опыт работы 16 лет

Заботимся о главном! ТАРИ СЕМЕЙНАЯ СТОМАТОЛОГИЯ

Тел.: 8 (3439) 627-027, 8 (932) 126-15-15
г. Первоуральск, ул. Чкалова, 44
CC-Tari@yandex.ru www.cc-tari.ru

ИМЕЮТСЯ ПРОТИВОПОКАЗАНИЯ. НЕОБХОДИМА КОНСУЛЬТАЦИЯ СПЕЦИАЛИСТА

ARGUS АРСЕНАЛ·А® treal

МОРОЗОСТОЙКИЕ СЕЙФ-ДВЕРИ

ул. Трубников, 18
66-44-44, 66-25-25

ВЕТЕРИНАРНАЯ ПОМОЩЬ ВСЕ УСЛУГИ

• Консультация • Кастрация • Роды (помощь)
• Стерилизация • Мягкая лапка

ЗАВОДЧИК ВЯЗКА

Продаются щенки чихуахуа

телефон:
8–902–274–70–67 Вызов на дом

ПРОФЕССИОНАЛЬНЫЙ СЕРВИСНЫЙ ЦЕНТР

РЕМОНТ

• ХОЛОДИЛЬНИКОВ
• СТИРАЛЬНЫХ МАШИН
• НОУТБУКОВ

Качество
• Гарантия • Выезд

8 (953) 384-00-00

24 и 25 ФЕВРАЛЯ с 10.00 до 18.00
ТРЦ «Строитель», 1 этаж

РАСПРОДАЖА

ЛИКВИДАЦИЯ ТОВАРА В СВЯЗИ С ЗАКРЫТИЕМ

ШУБЫ: норка от 60 000 ₽,
мутон от 10 000 ₽, нутрия 15 000 ₽
ДУБЛЕНКИ · ПАЛЬТО,
ЖЕНСКИЕ КУРТКИ – ВЕСНА,
МУЖСКИЕ КОЖАНЫЕ КУРТКИ

примем вашу старую шубу до 10 000 ₽

НАДЕЖНЫЕ СБЕРЕЖЕНИЯ

ГОРОДСКОЙ ФИНАНСОВЫЙ ЦЕНТР

до 13,95% годовых*

gorodfinance.ru
8 800 555 49 48
(звонок бесплатный)

*Максимально допустимая ставка Банком России

г. Первоуральск, ул. Трубников, 33/20

СТАВКА ПО ПРОГРАММЕ **«УНИВЕРСАЛЬНАЯ»** ПРИ РАЗМЕЩЕНИИ СРЕДСТВ НА СРОК 540 ДНЕЙ. МИНИМАЛЬНАЯ СУММА 20000 РУБЛЕЙ С ВОЗМОЖНОСТЬЮ ПОПОЛНЕНИЯ. ПРЕДУСМОТРЕНО ЕЖЕМЕСЯЧНОЕ СНЯТИЕ ПРОЦЕНТОВ. ДОСРОЧНОЕ РАСТОРЖЕНИЕ ДОГОВОРА ПРОИЗВОДИТСЯ В СООТВЕТСТВИИ С УСЛОВИЯМИ ВЫБРАННОЙ ПРОГРАММЫ. НАЛОГООБЛОЖЕНИЕ В СООТВЕТСТВИИ С ДЕЙСТВУЮЩИМ ЗАКОНОДАТЕЛЬСТВОМ. ВСЕ УСЛУГИ ДЛЯ ЧЛЕНОВ КООПЕРАТИВА. ПОДРОБНО ОБ УСЛОВИЯХ ДАННОЙ ПРОГРАММЫ И ВСТУПЛЕНИИ В КООПЕРАТИВ МОЖНО УЗНАТЬ В ОФИСЕ ИЛИ ПО ТЕЛЕФОНУ **88005554948** (ЗВОНОК БЕСПЛАТНЫЙ). КПК «ГОРОДСКОЙ»: КПП 662501001 | ОГРН 1106625001680 *www.cbr.ru

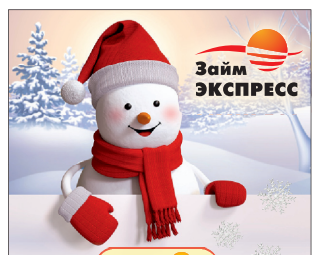

Займ ЭКСПРЕСС

ЗАЙМ от 0%

АВТОЗАЙМ 0,21%* под залог ПТС

ЗАБОТА 0,95%* пенсионный займ

пр. Ильича, 28 «боулинг центр», 1 этаж
8 (3439) 66-65-30

ул. 50 лет СССР, 1 Динас, ТЦ «Радуга»
8 (912) 048-54-53

Займы выдаются гражданам РФ, в возрасте от 18 лет, с регистрацией на территории РФ и при наличии паспорта.

Займ «Забота», для пенсионеров по старости и выслуге лет, ставка 0,95% в день, срок займа 35 дней. Сумма займа от 1000 руб. до 15000 руб., процент за пользование займом (с учетом требования ФЗ № 353-ФЗ) – 346,750% годовых.

Займ под залог транспортного средства: транспортное средство остается в пользовании заемщика. Сумма займа от 50 000 руб. до 500 000 руб., на срок от 3 до 12 месяцев. Процентная ставка за пользование займом (с учетом требования ФЗ № 353-ФЗ) составляет 76,65 % годовых.

Займ под 0% в день, действует только для новых клиентов при условии его полного погашения в течение 7 дней, сумма займа от 1 000 руб. до 15 000 руб. При последующих обращениях, заём предоставляется в размере от 1000 руб. до 15000 руб. на срок 16 дней, процент за пользование займом от 547,5% годовых. Размер неустойки по всем займам составляет 20% годовых от суммы просроченного платежа за весь период просрочки. Заём предоставляется в наличной либо безналичной форме. Дополнительную информацию можно получить по тел. 8 (800) 555-41-31 (звонок бесплатный).

ООО МКК «ПЯТАК», ОГРН 1167746418190, рег. № МФО 1703045008383.

СМЕШНОЕ

■ Если тебя вечером съел уж, то ты ужин ужин.

■ Люди, которые не хотят, чтобы ты что-то нашел, употребляют слова «торец» и «цокольный этаж».

УСТАНОВКА • ОБСЛУЖИВАНИЕ • ЗАПЧАСТИ

АГЕНТСТВО РЕМОНТА ТЕХНИКИ

Тел. 8-908-632-71-75

Бесплатный выезд КРУГЛОСУТОЧНО

СТОЛОВАЯ УРАЛ с 1992 года

Приглашаем жителей города!

Вкусные обеды
Банкеты — от 700 руб.
Поминальные обеды — от 215 руб.

В РАБОЧИЕ ДНИ ОРГАНИЗУЕМ ДОСТАВКУ:
· обедов, пирогов
· банкетных блюд
· в офис и домой

пр. Ильича, 35, 2 этаж
тел. 8 (3439) 271-399, 271-389
e-mail: stol.ural-zakaz@mail.ru

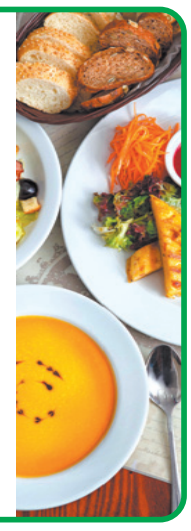

ООО «Столовая Урал» ОГРН 1036601472665

Побеждает улица Ватутина!

Территории для финального голосования за благоустройство — выбраны

В администрации Первоуральска подвели итоги предварительного голосования — горожане выбирали места в городе, которые, по их мнению, нужно реконструировать в 2020 году. Лидер — аллея на улице Ватутина. В голосовании приняли участие почти пять тысяч первоуральцев.

— Всего по результатам голосования от жителей поступило 4467 предложений, — рассказывает замглавы администрации по ЖКХ Артур Гузаиров. — Большинство граждан отдали предпочтение аллее по улице Ватутина — 1264 голоса, по Корабельной роще — 1097 предложений и березовой роще отдано 638 голосов.

Как сообщает начальник отдела благоустройства УЖКХиС Первоуральска Ольга Кошелева, сейчас идет подготовка дизайн-проектов этих территорий. К 22 февраля проекты представят на сайте городской администрации, где первоуральцы смогут за них проголосовать. Итоги голосования в администрации планируют подвести к 1 марта. На следующем этапе начнется подготовка проектно-сметной документации.

Во время голосования жители Первоуральска могли сами предложить территорию, которая, по их мнению, нуждается в благоустройстве. Горожане считают, что нужно реконструировать площадь в поселке Магнитка и улицу Папанинцев. Эти территории будут учтены при составлении перечня объектов для благоустройства в ближайшие годы.

Городские территории благоустраивают в рамках президентской программы «Формирование комфортной городской среды» и губернаторской программы «Пятилетка развития».

Фото пресс-службы администрации Первоуральска

Какой объект будут благоустраивать в рамках федеральной программы «Формирование комфортной городской среды» — станет известно в начале марта.

В Магнитке обвалилось потолочное перекрытие жилого дома

Жильцов пострадавшего подъезда расселили

В Первоуральске, в микрорайоне Магнитка, обвалилось потолочное перекрытие между первым и вторым этажами во втором подъезде (всего в доме их три). Обрушились несколько шлакоблоков в квартире на первом этаже. ЧП произошло 18 февраля около 15.00 в доме №13 по улице Энгельса. На место происшествия сразу выехал глава города Игорь Кабец. Он возглавил спасательный штаб.

АЛЛА КАРПОВИЧ,
karpovich@gorodskievesti.ru

Фото пресс-службы администрации Первоуральска

Глава города Игорь Кабец пообещал оказать жильцам дома «необходимую помощь».

— Игорь Кабец поставил задачу специалистам в кратчайшие сроки расселить жильцов в маневренный фонд, — сообщает пресс-служба городской администрации.

При обрушении перекрытия люди не пострадали. Жильцов эвакуировали в Первоуральское рудоуправление и напоили горячим чаем.

Горожане, обсуждая ЧП, выражают уверенность — перекрытие обрушилось из-за некачественного капремонта.

«Хорошо у нас делают капремонт домов, — пишет Александр Лепинских в группе «Инцидент | Первоуральск» во «ВКонтакте». — Главное — плати исправно по квиткам, и то сделать не могут нормально дома».

Эту версию подтверждают и в администрации Первоуральска.

— В прошлом году в доме был произведен некачественный капремонт, впоследствии произошло обрушение, — передает пресс-служба мэрии.

По данным администрации Первоуральска, в жилом доме, частично обрушившемся 18 февраля, зарегистрированы 32 человека. Люди, с частью, не пострадали. Сразу после ЧП ради безопасности в здании отключили газ и электричество.

Специалисты осмотрели дом и пришли к выводу, что два подъезда из трех находятся в нормальном состоянии — люди вернулись в свои квартиры. А вот обитателей второго подъезда пришлось расселить.

— На время тщательного обследования дома жителей пострадавшего подъезда — а это пять семей — ждет временное расселение, — говорит Игорь Кабец. — Всем жильцам будет оказана необходимая помощь. Двум семьям из муниципального маневренного фонда предоставлено жилье. Три семьи от помощи отказались, они будут жить у родных.

Детей среди расселенных жильцов нет.

Специалисты намерены тщательнейшим образом исследовать повреждения пострадавшей квартиры. А затем — решать, как все восстановить.

— В одной из квартир имеются повреждения штукатурного наката на потолке, — сообщил замглавы Игорь Зайцев. — Разрушение произошло, потому что данное помещение не эксплуатируется и содержится в ненадлежащих условиях.

Реклама 16+

25 февраля 2019 г.

СТС • 00.45
Х/ф «Призрак в доспехах» (16+)

ПЕРВЫЙ

05.00 Доброе утро
09.00, 12.00, 15.00, 03.00 Новости
09.20 Сегодня 25 февраля. День начинается (6+)
09.55 «Модный приговор» (6+)
10.55 Жить здорово! (16+)
12.15 «Время покажет» (16+)
14.00 Наши люди (16+)
15.15 Давай поженимся! (16+)
16.00 Мужское/Женское (16+)
17.00 «Время покажет» (16+)
18.00 Вечерние Новости
18.25 «Время покажет» (16+)
18.50 На самом деле (16+)
19.50 Пусть говорят (16+)
21.00 «Время»
21.30 Т/с «Гадалка» (16+)
22.30 Большая игра (12+)
23.30 Вечерний Ургант (16+)
00.00 Церемония вручения премии «Оскар-2019» (6+)
01.05 Т/с «Убойная Сила» (16+)
03.05 «Модный приговор» (6+)

РОССИЯ-1

05.00 «Утро России»
09.00 ВЕСТИ
09.25 «Утро России»
09.55 «О самом главном» (12+)
11.00 ВЕСТИ
11.25 ВЕСТИ. МЕСТНОЕ ВРЕМЯ
11.45 «Судьба человека с Борисом Корчевниковым» (12+)
12.50 «**60** Минут» (12+)
14.00 ВЕСТИ
14.25 ВЕСТИ. МЕСТНОЕ ВРЕМЯ
14.45 «Кто против?» (12+)
17.00 ВЕСТИ. МЕСТНОЕ ВРЕМЯ
17.25 «Андрей Малахов. Прямой эфир» (16+)
18.50 «**60** Минут» (12+)
20.00 ВЕСТИ
20.45 ВЕСТИ. МЕСТНОЕ ВРЕМЯ
21.00 Т/с «Склифосовский» (12+)
23.20 «Вечер с Владимиром Соловьёвым» (12+)
02.00 Т/с «Каменская» (16+)

МАТЧ-ТВ

09.00, 10.55, 11.50, 12.45, 15.30, 17.25, 20.15, 23.55 Новости
09.05, 12.50, 17.30 Все на Матч!
11.00 Биатлон. ЧЕ. Гонка преследования. Мужчины (0+)
11.55 Биатлон. ЧЕ. Гонка преследования. Женщины (0+)
13.20 Фристайл. КМ. Ски-кросс (0+)
15.00 Все на лыжи! (12+)
15.35 Футбол. Чемпионат Испании. «Леванте» - «Реал» (Мадрид) (0+)
18.25 Футбол. Чемп-т Италии. «Фиорентина» - «Интер» (0+)
20.20 «Континент. вечер» (12+)
20.50 Хоккей. КХЛ 1/4 финала конференции «Запад» (0+)
23.25 Спец. репортаж «РПЛ. Футбольная весна» (12+)
00.00 «Тотальный футбол» (12+)
00.55 Футбол. Чемпионат Испании. «Жирона» - «Реал Сосьедад» (0+)

КУЛЬТУРА

06.30, 07.00, 07.30, 10.00, 15.00, 19.30, 23.40 Новости
06.35 «Пешком...»
07.05, 20.05 «Правила жизни»
07.35 Д/ф «Регенсбург. Германия пробуждается от глубокого сна»
07.55 Т/с «Сита и Рама»
08.40, 16.25 Х/ф «Каникулы Кроша» (0+)
10.15 «Наблюдатель»
12.15 Д/с «Первые в мире. Электромобиль Романова»
12.30, 18.45, 00.25 Власть факта. «Парадоксы бюрократии»
13.10 Линия жизни. Дмитрий Харатьян
14.15 Д/с «Мифы и монстры. Любовь и предательство»
15.10 «На этой неделе... 100 лет назад»
15.40, 01.05 Д/ф «Аркадий Островский. Песня остается с человеком»
17.45 Валерий Гергиев и Мюнхенский симфонический оркестр
18.25 Д/ф «Укхаламба - Драконовы горы. Там, где живут заклинатели дождей»
19.45 «Главная роль»
20.30 «Спокойной ночи, малыши!»
20.45 Д/ф «Алексей Октябринович»
21.30 «Сати. Нескучная классика...»
22.10 Т/с «Медичи. Повелители Флоренции» (18+)
23.10 «Письма из провинции». Великий Новгород
00.00 Открытая книга. Алексей Варламов «Душа моя Павел»
01.45 XX век. «Снять фильм о Рине Зеленой»

ТНТ

07.00 «ТНТ. Best» (16+)
09.00 «Дом-2. Lite» (16+)
10.15 Дом-2. Остров любви (16+)
11.30 «Бородина против Бузовой» (16+)
12.30 «Спаси свою любовь» (16+)
13.30 «Песни» (12+)
15.30 Т/с Универ. Новая общага (16+)
18.00 Т/с «Полицейский с Рублевки» (16+)
20.00 Х/ф «Год культуры» (16+)
20.30 Х/ф «Год культуры» (16+)
21.00 «Где логика?» (16+)
22.00 «Однажды в России» (16+)
23.00 Дом-2. Город любви (16+)
00.00 «Дом-2. После заката» Спецвключение (16+)
01.05 «Спаси свою любовь» (16+)
01.55 «Бородина против Бузовой» (16+)
02.45 Открытый микрофон (16+)
05.25 Т/с «Хор» (16+)

СТС

06.00 «Ералаш»
06.45 М/ф «Облачно, возможны осадки в виде фрикаделек» (0+)
08.30 М/с «Том и Джерри» (0+)
09.00 «Уральские пельмени. Смехbook» (16+)
10.00 Х/ф «Бунт ушастых» (6+)
11.55 Х/ф «Величайший шоумен» (12+)
14.00 Т/с «Кухня» (12+)
18.00 Т/с «Пекарь и красавица» (16+)
21.00 Х/ф «Новый человек-паук» (12+)
23.50 «Кино в деталях с Фёдором Бондарчуком» (18+)
00.45 Х/ф «Призрак в доспехах» (16+)
02.45 Х/ф «Пришельцы на чердаке» (12+)
04.05 Х/ф «Десять ярдов» (16+)
05.30 «**6** кадров» (16+)

Фото ГИБДД Первоуральска

Водитель автобуса не успел затормозить и сбил ребенка.

На проспекте Космонавтов автобус сбил 12-летнюю девочку

Горожане называют это место проклятым

Автобус сбил 12-летнюю девочку у торгового центра «Марс» (проспект Космонавтов, 22) днем 16 февраля. По данным ГИБДД Первоуральска, водитель автобуса маршрута №3 проезжал перекресток на желтый сигнал светофора. А вот девочка переходила дорогу по правилам — на зеленый.

АЛЛА КАРПОВИЧ,
karpovich@gorodskievesti.ru

— 16 февраля в городе Первоуральске в 10.55 у дома №22 [по проспекту Космонавтов] водитель автобуса при выезде на перекресток на запрещающий сигнал светофора допустил наезд на пешехода 2006 года рождения, — сообщает заместитель командира ОР ДПС ГИБДД Александр Гнусарев. — В результате ДТП пешеход доставлен в городскую больницу города Первоуральска. По данному факту проводится проверка.

По неофициальным данным в ДТП девочка получила сильные ушибы.

«Девочка 12 лет, переходила на зеленый сигнал светофора, нарушения с ее стороны не было, — пишет Ада Волохова в группе «Инцидент | Первоуральск» во «ВКонтакте». — На данный момент она в больнице с сильными ушибами. Состояние стабильное, но вставать на ноги и ходить пока трудно».

ДТП вызвало бурную дискуссию в социальных сетях. Подписчики паблика «Инцидент | Первоуральск» называют перекресток у ТЦ «Марс» проклятым местом.

«Там старющее кладбище под асфальтом, вот вам и проклятье, — пишет Ирина Симинихина. — Ну или просто случайности... То машины, то люди».

«Сейчас бы во всякие проклятья верить, когда элементарно водитель не заметил человека, переходившего на зеленый, — комментирует высказывание Ирины Юля Неволина. — Невнимательность обоих привела к не самым приятным последствиям, девочке — выздоровления».

«Пешеходы там не дают машине проехать перекресток до конца и быстрее выбирают на дорогу. Как будто две секунды и взгляд налево для них решают что-то», — рассуждает Артем Закрин.

ГИБДД Первоуральска напоминает водителям, что на светофорах есть таймеры отсчета, которые дают понять, когда нужно снизить скорость или остановиться, чтобы не выехать на запрещающий сигнал.

На трассе Пермь — Екатеринбург в ДТП погибли два человека

«Газель» и легковой автомобиль столкнулись утром, 19 февраля, на 289-м км автодороги Пермь — Екатеринбург у поворота на Дружинино. По данным ГИБДД Свердловской области, автомобиль Opel Astra выехал на встречную полосу, где лоб в лоб столкнулся с микроавтобусом «Газель Next». В результате ДТП пять человек пострадали и двое погибли.

— Один пострадавший получил травмы легкой степени тяжести, второй — средней, еще трое — тяжелой степени, — рассказал непосредственно после аварии пресс-секретарь министерства здравоохранения Свердловской области Константин Шестаков журналистам портала Е1. — Пострадавшие будут госпитализированы в больницы Екатеринбурга, Ревды и Бисерти. Ситуация находится под контролем министра здравоохранения Андрея Цветкова.

Спасателям пришлось разрезать автомобили, чтобы достать оттуда раненых. На место аварии для транспортировки пострадавших прилетели два вертолета территориального центра медицины катастроф Свердловской области.

В «Уралуправтодоре» отмечают, что 19 февраля с шести до девяти часов утра этот участок обрабатывали противогололедными материалами. Условий на трассе, которые могли бы спровоцировать ДТП, дорожные рабочие не зафиксировали.

Из-за смертельного ДТП на трассе образовалась большая пробка. Длина затора была не менее шести километров.

Сотрудники госавтоинспекции организовали реверсивное движение. Для выяснений всех обстоятельств трагедии полиция начала специальное расследование.

Фото ГУ МЧС по Свердловской области

Из-за ДТП движение на трассе Пермь — Екатеринбург было сильно затруднено. Автомобилисты давали возможность приземлиться вертолетам.

Реклама 16+

Прогноз погоды на неделю

22-28 февраля

22 февраля Пятница	–1°	–6°
23 февраля Суббота	–4°	–8°
24 февраля Воскресенье	–6°	–9°
25 февраля Понедельник	–8°	–11°
26 февраля Вторник	–5°	–10°
27 февраля Среда	–4°	–9°
28 февраля Четверг	–5°	–9°

Магнитные бури прогнозируются 28 февраля

ВТ

26 февраля 2019 г.

Первый • 23.30
Вечерний Ургант
(16+)

ПЕРВЫЙ

05.00 Доброе утро
09.00, 12.00, 15.00 Новости
09.20 Сегодня 26 февраля. День начинается (6+)
09.55 «Модный приговор» (6+)
10.55 Жить здорово! (16+)
12.15 «Время покажет» (16+)
14.00 Наши люди (16+)
15.15 Давай поженимся! (16+)
16.00 Мужское/Женское (16+)
17.00 «Время покажет» (16+)
18.00 Вечерние Новости
18.25 «Время покажет» (16+)
18.50 На самом деле (16+)
19.50 Пусть говорят (16+)
21.00 «Время»
21.30 Т/с «Гадалка» (16+)
22.30 Большая игра (12+)
23.30 Вечерний Ургант (16+)
00.05 Андрей Тарковский. Трудно быть Богом (12+)
01.00 Т/с «Убойная Сила» (16+)
02.00 «Модный приговор» (6+)

РОССИЯ-1

05.00 «Утро России»
09.00 ВЕСТИ
09.25 «Утро России»
09.55 «О самом главном» (12+)
11.00 ВЕСТИ
11.25 ВЕСТИ. МЕСТНОЕ ВРЕМЯ
11.45 «Судьба человека с Борисом Корчевниковым» (12+)
12.50 «60 Минут» (12+)
14.00 ВЕСТИ
14.25 ВЕСТИ. МЕСТНОЕ ВРЕМЯ
14.45 «Кто против?» (12+)
17.00 ВЕСТИ. МЕСТНОЕ ВРЕМЯ
17.25 «Андрей Малахов. Прямой эфир» (16+)
18.50 «60 Минут» (12+)
20.00 ВЕСТИ
20.45 ВЕСТИ. МЕСТНОЕ ВРЕМЯ
21.00 Т/с «Склифосовский» (12+)
23.20 «Вечер с Владимиром Соловьёвым» (12+)
02.00 Т/с «Каменская» (16+)

МАТЧ-ТВ

09.00, 10.55, 14.25, 17.00, 18.35, 20.30, 23.55 Новости
09.05, 14.30, 17.05, 20.35 Все на Матч!
11.00 «ФутБОЛЬНО» (12+)
11.30 «Тотальный футбол» (12+)
12.25 Футбол. Чемпионат Германии. «Лейпциг» - «Хоффенхайм» (0+)
15.00 Смеш. единоборства. Д. Галлахер против С. Грэма. П. Куилли против М. Прайса (16+)
18.05 Спец. репортаж «РПЛ. Футбольная весна» (12+)
18.40 Лыжный спорт. ЧМ. Женщины 10 км (0+)
21.25 Хоккей. КХЛ 1/4 финала конференции «Запад» (0+)
00.00 Лыжный спорт. ЧМ. Прыжки с трамплина. Командные соревнования. Жен. (0+)

КУЛЬТУРА

06.30, 07.00, 07.30, 10.00, 15.00, 19.30, 23.40 Новости культуры
06.35 «Пешком...» Москва бронзовая
07.05, 20.05 «Правила жизни»
07.35 Д/ф «Гавр. Поэзия бетона»
07.55 Т/с «Сита и Рама»
08.40 Д/с «Первые в мире. Радиотелефон Куприяновича»
08.55, 16.25 Х/ф «Каникулы Кроша» (0+)
10.15 «Наблюдатель»
11.10, 01.25 XX век. «Комик Московского цирка. Карандаш»
12.15 Д/ф «Подвесной паром в Португалете. Мост, качающий гондолу»
12.30, 18.40, 00.40 «Тем временем. Смыслы»
13.15 Д/с «Первые в мире. Люстра Чижевского»
13.30 «Мы - грамотеи!»
14.15 Д/ф «Алексей Октябринович»
15.10 «Пятое измерение»
15.40 «Белая студия»
17.35 Валерий Гергиев и Мюнхенский симфонический оркестр
19.45 «Главная роль»
20.30 «Спокойной ночи, малыши!»
20.45 Больше, чем любовь. Юрий и Лариса Гуляевы
21.30 «Искусственный отбор»
22.10 Т/с «Медичи. Повелители Флоренции» (18+)
23.10 «Письма из провинции». Кызыл
00.00 «Кинескоп»
02.30 Д/ф «Австрия. Зальцбург. Дворец Альтенау»

ТНТ

07.00 «ТНТ. Best» (16+)
09.00 «Дом-2. Lite» (16+)
10.15 Дом-2. Остров любви (16+)
11.30 «Бородина против Бузовой» (16+)
12.30 «Спаси свою любовь» (16+)
13.25 «Большой завтрак» (16+)
14.00 Т/с Универ. Новая общага (16+)
18.00 Т/с «Полицейский с Рублевки» (16+)
20.00 Х/ф «Год культуры» (16+)
20.30 Х/ф «Год культуры» (16+)
21.00 «Импровизация» (16+)
22.00 «Шоу «Студия Союз» (16+)
23.00 Дом-2. Город любви (16+)
00.00 «Дом-2. После заката» Спецвключение (16+)
01.05 «Спаси свою любовь» (16+)
01.55 «Бородина против Бузовой» (16+)
02.45 Открытый микрофон (16+)
05.25 Т/с «Хор» (16+)

СТС

06.00 «Ералаш»
06.40 М/с «Команда Турбо» (0+)
07.30 М/с «Три кота» (0+)
07.45 М/с «Приключения Вуди и его друзей» (0+)
08.30 М/с «Том и Джерри» (0+)
09.00 «Уральские пельмени. Смехbook» (16+)
09.30 Х/ф «Приключения Паддингтона» (6+)
11.15 Х/ф «Новый человек-паук» (12+)
14.00 Т/с «Кухня» (12+)
20.00 Т/с «Пекарь и красавица» (16+)
21.00 Х/ф «Новый человек-паук. Высокое напряжение» (12+)
23.50 Х/ф Чёрный рыцарь (12+)
01.50 Х/ф «Кадры» (12+)
03.45 Х/ф «История дельфина 2» (6+)
05.20 «6 кадров» (16+)

Свердловская область попала в антирейтинг Минприроды России

Качество воды в реках Свердловской области оказалось на низком уровне. Об этом говорится в докладе «О состоянии и об охране окружающей среды Российской Федерации в 2017 году», подготовленном Минприроды РФ.

В отчете указан период от 2007-го до 2017 года, в течение которого проводился мониторинг качества воды. В основном на территории России ее качество находится в пределах нормы за исключением Свердловской области, в которой «доля проб воды с превышением гигиенических нормативов составляет 0,6%».

На Свердловскую область в течение всего рассматриваемого периода «приходилось наибольшее количество случаев экстремально высокого загрязнения и высокого загрязнения с тенденцией с 22,9 до 18,6% от общего количества случаев», — указано в документе.

В последние годы жители Свердловской области неоднократно жаловались на качество питьевой воды, а также на загрязненность водоемов.

Снег на Хромпике опять зеленеет

Горожане подозревают, что это из-за заводских выбросов

В Первоуральске в микрорайоне Хромпик горожане обнаружили снег и лед ядовито-зеленого оттенка. Первоуральцы уверены, что причина странного налета — выбросы с завода АО «Русский хром 1915». Зеленые сосульки и снег вызвали бурное обсуждение в социальных сетях.

АЛЛА КАРПОВИЧ,
karpovich@gorodskievesti.ru

«Хромпик травит», — написала Наталья Соловей в паблике «Инцидент | Первоуральск» во «ВКонтакте» 13 февраля.

«Сегодня очень сильный выброс был», — вторит Наталье Светлана Крашенинникова.

«Там зимой всегда такой снег, выбросы, чем только дышим», — резюмирует Анна Ганина.

В пресс-службе завода АО «Русский хром 1915» порталу Znak.com сообщили, что никаких чрезвычайных происшествий на предприятии не было.

— Сейчас в городе оттепель, — пояснила пресс-служба предприятия. — Снег, на который осела пыль, подтаял и дал такой эффект. Угрозы для жизни и здоровья жителей это явление не представляет.

Фото Марины Якушевич, группа во «ВКонтакте» «Инцидент | Первоуральск»

Зеленый снег и сосульки люди увидели на территории детских садов №№ 42 и 60.

Пресс-служба администрации Первоуральска сообщает, что из-за обращений горожан об изменении цвета снега специалисты муниципального учреждения «Экофонд» обследовали территорию. Подтвердилось, что желто-зеленый снег действительно есть.

— Окрашивание произошло, предположительно, из-за выбросов вредных веществ в атмосферный воздух предприятия АО «Русский Хром 1915», — пишет представитель пресс-службы мэрии. — Был направлен запрос в Первоуральский отдел Управления Роспотребнадзора по Свердловской области о проведении проверки деятельности АО «Русский хром 1915» на предмет соблюдения санитарно-эпидемиологического законодательства Российской Федерации.

По словам специалистов «Экофонда», снег «обладает высокой сорбционной способностью и естественным образом обеспечивает концентрирование примесей, содержащихся в воздушной среде». То есть из-за резкого потепления снег начал таять, и на нем стала видна грязь, которая накопилась за зиму.

После публикации на портале Городскиевести.ру этой новости мы получили официальный комментарий от предприятия «Русский хром».

Вот что сказал нам официальный представитель АО «Русский хром 1915» Всеволод Орешкин:

— Предприятие работает в штатном режиме. Наша экоаналитическая лаборатория и стационарные пункты ФГБУ «Уральское УГМС» не зафиксировали превышений допустимых концентраций загрязняющих веществ, в том числе хрома.

Предприятие ответственно заявляет, что эта ситуация не представляет угрозы здоровью и благополучию взрослых и детей. Цветные разводы на снегу и льду проявляются при резком потеплении, когда накопившаяся за зиму пыль взаимодействует с водой.

В Первоуральско-Ревдинском промышленном узле находится много предприятий, у которых есть разрешения на выброс в атмосферу загрязняющих веществ, в том числе хрома. АО «Русский хром 1915» одно из них. Доля выбросов предприятия среди всех промпредприятий города составляет 4,3%. В абсолютных цифрах это значительно ниже разрешенного объема. Представлены данные из последнего государственного экологического доклада об охране окружающей среды министерства природных ресурсов и экологии Свердловской области.

Последний раз первоуральцы жаловались на это явление в декабре 2018 года. Тогда зеленый снег лежал на автомобилях горожан.

Реклама 16+

Ваш ребенок вырос из вещей?
Продайте их!
Сайт бесплатных объявлений catalog96.ru

СР

27 февраля 2019 г.

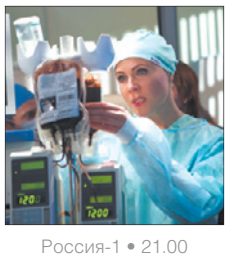

Россия-1 • 21.00
Т/с «Склифосовский» (12+)

ПЕРВЫЙ

05.00 Доброе утро
09.00, 12.00, 15.00, 03.00 Новости
09.20 Сегодня 27 февраля. День начинается (6+)
09.55 «Модный приговор» (6+)
10.55 Жить здорово! (16+)
12.15 «Время покажет» (16+)
14.00 Наши люди (16+)
15.15 Давай поженимся! (16+)
16.00 Мужское/Женское (16+)
17.00 «Время покажет» (16+)
18.00 Вечерние Новости
18.25 «Время покажет» (16+)
18.50 На самом деле (16+)
19.50 Пусть говорят (16+)
21.00 «Время»
21.30 Т/с «Гадалка» (16+)
22.30 Большая игра (12+)
23.30 Вечерний Ургант (16+)
00.00 Мстислав Ростропович. Просто Слава (12+)
01.00 Т/с «Убойная Сила» (16+)
03.05 Убойная сила (16+)

РОССИЯ-1

05.00 «Утро России»
09.00 ВЕСТИ
09.25 «Утро России»
09.55 «О самом главном» (12+)
11.00 ВЕСТИ
11.25 ВЕСТИ. МЕСТНОЕ ВРЕМЯ
11.45 «Судьба человека с Борисом Корчевниковым» (12+)
12.50 «60 Минут» (12+)
14.00 ВЕСТИ
14.25 ВЕСТИ. МЕСТНОЕ ВРЕМЯ
14.45 «Кто против?» (12+)
17.00 ВЕСТИ. МЕСТНОЕ ВРЕМЯ
17.25 «Андрей Малахов. Прямой эфир» (16+)
18.50 «60 Минут» (12+)
20.00 ВЕСТИ
20.45 ВЕСТИ. МЕСТНОЕ ВРЕМЯ
21.00 Т/с «Склифосовский» (12+)
23.20 «Вечер с Владимиром Соловьёвым» (12+)
02.00 Т/с «Каменская» (16+)

МАТЧ-ТВ

09.00, 10.55, 13.00, 15.35, 17.35, 20.00, 22.55, 00.00 Новости
09.05, 13.05, 15.40, 20.05 Все на Матч!
11.00 Футбол. Чемп-т Англии. «Ньюкасл» - «Бернли» (0+)
13.35 Футбол. Кубок Испании 1/2 финала. «Барселона» - «Реал» (Мадрид) (0+)
16.25 Пляжный футбол. ЧМ среди клубов «Мундиалито-2019». «Леванте» (Испания) - «Локомотив» (РФ) (0+)
17.40 Лыжный спорт. Чемпионат мира. Мужчины 15 км (0+)
20.55 Волейбол. Лига чемпионов. Мужчины. «Зенит» (СП, РФ) - «Фридрихсхафен» (Германия) (0+)
23.00 Лыжный спорт. Чемпионат мира. Прыжки с трамплина. Женщины (0+)

КУЛЬТУРА

06.30, 07.00, 07.30, 10.00, 15.00, 19.30, 23.40 Новости культуры
06.35 «Пешком...» Москва балетная
07.05, 20.05 «Правила жизни»
07.35 Д/ф «Липарские острова. Красота из огня и ветра»
07.55 Т/с «Сита и Рама»
08.45, 16.25 Х/ф «Каникулы Кроша» (0+)
10.15 «Наблюдатель»
11.10, 01.25 ХХ век. «75 лет МХАТ. Торжественный вечер»
12.30, 18.40, 00.40 «Что делать?»
13.15 Д/с «Первые в мире. Летающая лодка Григоровича»
13.30 «Искусственный отбор»
14.15 Д/ф «Юлий Харитон. Заложник»
14.40 Д/ф «Укхаламба - Драконовы горы. Там, где живут заклинатели дождей»
15.10 «Библейский сюжет»
15.40 «Сати. Нескучная классика...»
17.35 Валерий Гергиев и Мюнхенский симфонический оркестр
18.25 Д/ф «Гавр. Поэзия бетона»
19.45 «Главная роль»
20.30 «Спокойной ночи, малыши!»
20.45 Больше, чем любовь. Сергей Королев
21.30 «Абсолютный слух»
22.10 Т/с «Медичи. Повелители Флоренции» (18+)
23.10 «Письма из провинции». Армавир
00.00 Д/ф «Что скрывают зеркала»
02.45 Цвет времени. Пабло Пикассо «Девочка на шаре»

ТНТ

07.00 «ТНТ. Best» (16+)
09.00 «Дом-2. Lite» (16+)
10.15 Дом-2. Остров любви (16+)
11.30 «Бородина против Бузовой» (16+)
12.30 «Спаси свою любовь» (16+)
13.30 Т/с Универ. Новая общага (16+)
18.00 Т/с «Полицейский с Рублевки» (16+)
20.00 Х/ф «Год культуры» (16+)
20.30 Х/ф «Год культуры» (16+)
21.00 «Однажды в России» (16+)
22.00 «Где логика?» (16+)
23.00 Дом-2. Город любви (16+)
00.00 «Дом-2. После заката» Спецвключение (16+)
01.05 «Спаси свою любовь» (16+)
01.55 «Бородина против Бузовой» (16+)
02.45 Открытый микрофон (16+)
03.35 Открытый микрофон (16+)
05.25 Т/с «Хор» (16+)

СТС

06.00 «Ералаш»
06.40 М/с «Команда Турбо» (0+)
07.30 М/с «Три кота» (0+)
07.45 М/с «Приключения Вуди и его друзей» (0+)
08.30 М/с «Том и Джерри» (0+)
09.00 «Уральские пельмени. Смехbook» (16+)
09.30 М/ф «Дорога на Эльдорадо» (0+)
11.10 Х/ф «Новый человек-паук. Высокое напряжение» (12+)
14.00 Т/с «Кухня» (12+)
20.00 Т/с «Пекарь и красавица» (16+)
21.00 Х/ф «Последний охотник на ведьм» (16+)
23.05 Х/ф «Такси 4» (12+)
00.50 Х/ф «Клятва» (16+)
02.45 Х/ф Сколько у тебя? (16+)
04.25 «Руссо туристо» (16+)
05.10 «6 кадров» (16+)

Семья потеряла в пожаре всё. Вы можете ей помочь

Частный деревянный дом на улице Победы в поселке Кузино сгорел 27 января. Пожар уничтожил все имущество: деньги, документы, вещи. В огне погибли домашние животные — кошки, собаки и козы. Пострадала 78-летняя хозяйка дома — у нее обожжены спина и руки.

АЛЛА КАРПОВИЧ,
karpovich@gorodskievesti.ru

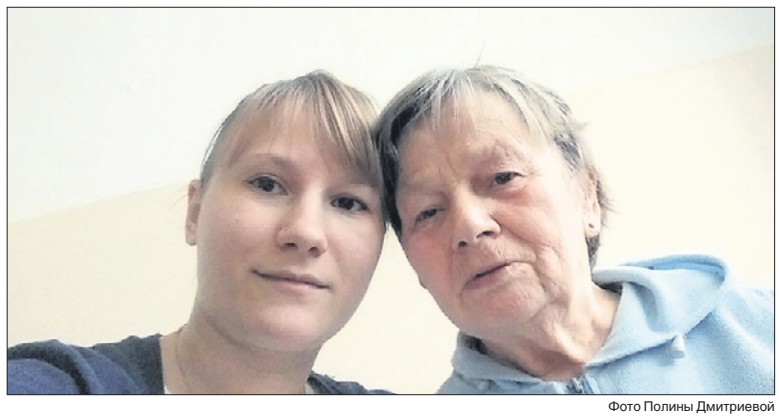

Фото Полины Дмитриевой

Полина Дмитриева со своей бабушкой Валентиной Алексеевной.

— Бабуля все еще в больнице, состояние стабильное. Очень медленно идет на поправку, — рассказывает внучка пожилой женщины Полина Дмитриева. — Слава богу, все остались живы, и, сравнивая с масштабом пожара, можно сказать, что в плане здоровья отделались легко.

Полина Дмитриева рассказала нам, что ее бабушка жила в Кузино круглый год. Сама Полина обитала в этом же доме, пока ее ребенок был маленький. А недавно переехала в Первоуральск — в городе работает она и ее муж, а ребенку удобнее учиться. Но все вещи семья Полины хранила в доме бабушки — в съемной квартире для них просто нет места.

Сейчас Полина Дмитриева занимается восстановлением документов. Погорельцы обратились в администрацию Первоуральска с просьбой выделить им временное жилье.

— Прошу помощи, кто сколько сможет, будем рады любой копейке, — говорит Полина. — Абсолютно любой помощи мы будем рады и благодарны: еда (все запасы овощей и заготовок были там), одежда (мы хранили ее у бабушки в доме между сезонами), постельное белье, одеяла, подушки, полотенца.

По заключению пожарных дознавателей, причиной возгорания стал аварийный режим работы электропроводки в районе надворных построек или бани. Огонь вспыхнул снаружи, а после перекинулся на дом.

— В планах потихоньку отстраивать новый дом, — поделилась с нами Полина Дмитриева. — Это место, где мы выросли, там каждый кустик посажен нашими руками. Также мой сын просто обожает это место, там растут несколько деревьев, которые он посадил сам. Это место очень нам дорого.

КАК ПОМОЧЬ ПОГОРЕЛЬЦАМ

- Яндекс.Деньги: 410013687192689
- Сбербанк:
- 6390 0216 9081 2923 99 карта мужа Полины
- 6390 0216 9064 7967 47 карта Полины Дмитриевой
- Номер счета: 40817810516420024437
- Банк получателя: УРАЛЬСКИЙ БАНК ПАО СБЕРБАНК
- БИК: 046577674
- Корр. счёт: 30101810500000000674
- ИНН: 7707083893
- КПП: 667143001
- Телефон Полины: 8 (908) 913-76-63

Фото Алены Кубышевой, группа «ВКонтакте» «Инцидент | Первоуральск»

В тушении пожара были задействованы четыре единицы техники и 15 человек личного состава.

На Московской сгорел жилой дом

Частный жилой дом сгорел в Первоуральске на улице Московской, 10. Случилось это 17 февраля. По данным пресс-службы ГУ МЧС по Свердловской области, сообщение о пожаре поступило в 17.46. Пожарные локализовали огонь в 17.59. По словам очевидцев, одна из цистерн приехала пустая.

«Вторая пожарка без воды приехала, от колонки ключ искали, потом переходник, через час прислали две цистерны воды, — пишет Алена Кубышева в группе «Инцидент | Первоуральск» во «ВКонтакте». — Все живы, дома были хозяева, спасали соседний дом, загорелась баня. Очень жалко людей, они ж там жили».

Площадь пожара составила 100 квадратных метров. Причины возгорания устанавливаются.

Реклама 16+

стоматологический салон ЕВРО-ДЕНТ
www.evrodent-stom.ru
64-94-99
ТЕРАПИЯ
• лечение и реставрация зубов
• запечатывание фиссур
• удаление зубного камня
• отбеливание
ОРТОПЕДИЧЕСКИЕ УСЛУГИ
• протезирование съемное
• протезирование несъемное
• бюгельное протезирование
• виниры
Приходите к нам за улыбкой!
г.Первоуральск, ул.Физкультурников, 5
8-908-912-63-64 (вход со стороны стадиона)
ЕСТЬ ПРОТИВОПОКАЗАНИЯ. НЕОБХОДИМА КОНСУЛЬТАЦИЯ СПЕЦИАЛИСТА

СТОМАТОЛОГИЧЕСКАЯ КЛИНИКА BRAVO!
www.stomatbravo.ru
КОМПЬЮТЕРНАЯ ТОМОГРАФИЯ
высочайшего качества
на Ленина, 6
для детей и взрослых
Преимущества немецкого аппарата фирмы Sirona:
1) невысокая доза облучения
2) более качественные изображения
3) более точный диагноз
NEW!
ул. Вайнера, 27А тел. 66-45-45
ул. Ленина, 6 тел. 66-44-03
ИМЕЮТСЯ ПРОТИВОПОКАЗАНИЯ НЕОБХОДИМА КОНСУЛЬТАЦИЯ

ВЕТЕРИНАРНАЯ КЛИНИКА
vk/com/teremzoo
теремокзоо.рф
• ТЕРАПИЯ • ГРУМИНГ
• ХИРУРГИЯ • ВЫЗОВ НА ДОМ
• ЛАБОРАТОРИЯ • ЗООТОВАРЫ
• ВАКЦИНАЦИЯ • СТАЦИОНАР
«Теремок ZOO»
г. Первоуральск, ул. Вайнера, 45в, тел. 646-003

Где можно взять газету «Городские вести». Бесплатно

- Аптека «Алоэ», ул. Береговая, 58
- Аптека «Алоэ», ул. Трубников, 27
- Аптека «Ваш доктор», ул. Герцена, 14
- Аптека «Лекарь», ул. Емлина, 10
- Аптека «Новая больница», ул. Вайнера, 61
- Аптека «Новая больница», ул. Ильича, 32
- Аптека «Новая больница», ул. Ильича, 8
- Аптека «Радуга», ул. 50 лет СССР, 9
- Аптека «Радуга», ул. Ватутина, 23
- Аптека «Радуга», ул. Чкалова, 39
- Аптека №458/2, пр. Космонавтов, 22
- Аптечный пункт, ул. Сакко и Ванцетти, 11
- Башкирский привоз, ул. Вайнера, 47
- Библиотека центральная, ул. Ватутина, 47
- Ветклиника, ул. Ленина, 152
- Ветклиника «Теремок ZOO», ул. Вайнера, 45в
- ДВВС, пр. Ильича, 2а
- Дом мод, ул. Ленина, 31
- ЖКХ, СТИ, 24
- ИП Нуритдинова, п. Билимбай, ул. Красноармейская, 52
- Кулинария «Уральская кухня», ул. Ватутина, 36
- М-н «Домашний», ул. Советская, 8а
- М-н «Домашний», ул. Энгельса, 10
- М-н «Инструмент», ул. Вайнера, 27а
- М-н «Ластик», ул. Комсомольская, 17б
- М-н «Лукошко», ул. Советская, 20
- М-н «Любимый», ул. Береговая, 42
- М-н «Любимый», ул. Герцена, 2
- М-н «Любимый», ул. Прокатчиков, 8
- М-н «Первомайский», ул. Комсомольская, 19б
- М-н «Полянка», ул. Емлина, 12а
- М-н «Прессбург», ул. Герцена, 21
- М-н «Прессбург», ул. Трубников, 28
- М-н «Прессбург», ул. Трубников, 52
- М-н «Продукты», ул. Братьев Пономаревых, 126
- М-н «Продукты», п. Доломитовый, ул. Лермонтова, 5
- М-н «Продукты», ул. Ватутина, 14
- М-н «Продукты», ул. Данилова, 7
- М-н «Продукты», ул. Дружбы, 68
- М-н «Продукты», ул. Емлина, 20
- М-н «Продукты», ул. Ильича, 14
- М-н «Продукты», ул. Ленина, 13а
- М-н «Продукты», ул. Стоителей, 14
- М-н «Птица», ул. Шахтерская, 29
- М-н «Товары для дома», ул. Сакко и Ванцетти, 3
- М-н «Удачный», ул. Чкалова, 19
- М-н «Уральский хлеб», ул. Емлина, 18б
- М-н «Хлебный», Бульвар юности, 18
- М-н «Хлебный», ул. Стоителей, 20
- М-н «Хозяин», п. Билимбай, ул. Энгельса, 10
- М-н «Чайка», ул. Береговая, 12а
- М-н «Энергия», ул. Вайнера, 15
- М-н «Юбилейный», пр. Ильича, 39
- М-н «Юничел», ул. Ватутина, 34
- М-н «Юничел», ул. Малышева, 2
- М-н «Игрушки, канцтовары», пер. Бурильщиков
- М-н Продукты, ул. Мира, 4
- М-н «Домашняя мечта», ул. Ватутина, 29
- М-н №54, ул. Третьего интернационала, 91
- М-н «Чайка», ул. Ленина, 2
- Нотариус, пр. Космонавтов, 15
- ОВП, п. Магнитка, ул. Циолковского, 26
- Парикмахерская «Цирюльня», ул. Трубников, 56
- Пельменная, п. Билимбай, ул. Ленина, 158
- Пельменная, ул. Ватутина, 44
- Поликлиника №3, Динас
- Поликлиника УТТС, ул. Емлина, 22
- Поликлиника №1, ул. Металлургов, 3
- Поликлиника №4, ул. Мамина-Сибиряка, 2а
- Почта, ул. Трубников, 52
- Столовая «Ложка-вилка», п. Билимбай, ул. Ленина, 161
- Стоматология, пр. Космонавтов, 9
- Стоматология «Дента Люкс», ул. Ватутина, 10
- Супермаркет «Кировский», п. Билимбай, ул. Ленина, 115
- Центр занятости, ул. Береговая, 48

Прокуратура заставила мэрию Первоуральска отремонтировать дорогу в Битимке

Для этого пришлось обратиться в суд. Результат: чиновников обязали отремонтировать в селе дорогу по улице Колхозной. На то, что проезжая часть и тротуары сильно разбиты, в надзорное ведомство пожаловался житель села. Прокуратура провела проверку и обнаружила, что на Колхозной, где стоит больше тридцати домов, автодорога вся в выбоинах, обочина занижена, а тротуаров просто нет. Кроме того, на Колхозной нет фонарей, и дорога не освещается.

— Согласно материалам проверки, данный участок автомобильной дороги относится к числу дорог местного значения IV категории, — сообщает пресс-служба прокуратуры Свердловской области. — Обязанность по его содержанию, эксплуатации и обеспечению безопасности дорожного движения возложена на Управление жилищно-коммунального хозяйства и строительства городского округа Первоуральск. В целях устранения выявленных нарушений закона прокуратура Первоуральска в интересах неопределенного круга лиц направила исковое заявление в суд о возложении на Управление жилищно-коммунального хозяйства и строительства обязанность организовать выполнение работ по текущему ремонту автодороги, обустройству тротуаров и установке объектов стационарного электрического освещения.

Суд требования прокурора удовлетворил. Однако управление ЖКХ подало апелляцию на решение суда первой инстанции. Областной суд признал доводы ответчика несостоятельными. Теперь Управление ЖКХ обязано отремонтировать проблемный участок дороги в Битимке. Прокуратура Первоуральска обещала проследить, чтобы решение суда было исполнено.

Фото из архива «Городских вестей»

«Вы им покупаете жилье, я их учу и даю рабочие места»

Алексей Дронов предлагает сделать Первоуральск базовой площадкой для адаптации сирот

Управляющий директор ПНТЗ, депутат Законодательного собрания Свердловской области Алексей Дронов предложил сделать Первоуральский городской округ базовой площадкой, где будут предоставлять жилье детям-сиротам. Дронов обещает помочь им адаптироваться в обществе.

— У меня есть возможность этих ребят социализировать, — передает портал «Znak.com» слова Алексея Дронова. — Вы им покупаете жилье, они оседают, я их беру, учу и даю им рабочие места, в отличие от многочисленных муниципалитетов, где они не всегда себя могут найти и реализовать.

Алексей Дронов высказал свою идею 18 февраля на заседании бюджетного комитета регионального парламента. Инициативу Дронова в областном правительстве поддержали.

— У нас было заключено две тысячи 630 договоров социального найма с детьми-сиротами, по 85% всех договоров имеется задолженность по платежам социального найма на 12 миллионов рублей, все имеют задолженность по коммунальным платежам, — говорит глава Счетной палаты Свердловской области Елена Новоторженцева.

— На самом деле проблема дальнейшего содержания жилья, контроля за ним — довольно серьезная проблема. Потому что при любом раскладе еще пять лет — это областная собственность, — подтверждает замминистра строительства Игорь Дубровин.

В областном правительстве говорят, что нередко сироты просто не в состоянии содержать квартиры, которые им выдают. Поэтому ребят действительно необходимо трудоустраивать. Идею Алексея Дронова обещали рассмотреть.

На 1 января 2019 года в Свердловской области по программе для детей-сирот должны обеспечить жильем 5784 человека.

Уральцам, сдающим квартиру в аренду, грозят штрафы из-за мусорной реформы

Жители Свердловской области, зарабатывающие на сдаче квартир в аренду, со стартом мусорной реформы столкнутся с новыми штрафами. Хотя собственники нескольких жилых помещений могут платить за уборку мусора только по месту фактического проживания, им грозят санкции, если УК или расчетный центр выявят, что в дополнительном жилье пребывают другие люди, а вывоз ТКО при этом не оплачивается.

В случае выявленного нарушения собственнику придется в полном объеме оплатить услугу, начисленные по ней проценты и штраф за нарушение жилищного законодательства, сообщили в пресс-службе министерства ЖКХ Свердловской области.

Если квартиры действительно пустуют, собственник может рассчитывать на перерасчет платы за вывоз мусора. Место своего фактического проживания необходимо подтвердить соответствующей справкой.

Свердловская прокуратура признала незаконными 400 штрафов ГИБДД

Прокуратура Свердловской области выяснила, что более 400 штрафов были выписаны региональной Госавтоинспекцией незаконно. Об этом сообщает портал ura.ru со ссылкой на надзорное ведомство. По данным прокуратуры, с декабря 2017 года по июнь 2018-го на автодороге Екатеринбург — Нижний Тагил — Серов сотрудники ГИБДД привлекли к административной ответственности более 400 водителей — по различным частям статьи 12.21.1 КоАП РФ (нарушение правил движения тяжеловесного и (или) крупногабаритного транспортного средства). Минимальный размер штрафа составлял 150 тысяч рублей. Основанием для вынесения штрафа были данные автоматического пункта весогабаритного контроля.

Однако после проверки пункта уральским управлением Росстандарта выяснилось, что он неисправен, «что указывает на недостоверность показаний оборудования», отметили в прокуратуре. Сейчас Госавтоинспекция занимается возвращением уплаченных штрафов — на основании решений суда и заявлений пострадавших водителей.

Добраться из Екатеринбурга в Сочи теперь можно будет через Саранск

Новое авианаправление готовится открыть активно экспериментирующая с внутрироссийскими перевозками компания «Руслайн». С 1 июня она запускает авиамаршрут Екатеринбург — Саранск — Сочи. Предполагается, что рейсы будут выполняться по четвергам и субботам. Обратный рейс из Саранска в Екатеринбург — по пятницам и воскресеньям. Обслуживать направления будут 50-кресельные канадские самолеты Bombardier CRJ100/200. Минимальная стоимость билета в одну сторону — 5,64 тысячи рублей. Продажи уже открыты.

ЧТ

28 февраля 2019 г.

СТС • 21.00
Х/ф «Троя» (16+)

ПЕРВЫЙ

05.00 Доброе утро
09.00, 12.00, 15.00, 03.00 Новости
09.20 Сегодня 28 февраля. День начинается (6+)
09.55 «Модный приговор» (6+)
10.55 Жить здорово! (16+)
12.15 «Время покажет» (16+)
14.00 Наши люди (16+)
15.15 Давай поженимся! (16+)
16.00 Мужское/Женское (16+)
17.00 «Время покажет» (16+)
18.00 Вечерние Новости
18.25 «Время покажет» (16+)
18.50 На самом деле (16+)
19.50 Пусть говорят (16+)
21.00 «Время»
21.30 Т/с «Гадалка» (16+)
22.30 Большая игра (12+)
23.30 Вечерний Ургант (16+)
00.00 На ночь глядя (16+)
01.00 Т/с «Убойная Сила» (16+)
03.05 Мужское/Женское (16+)
03.55 Давай поженимся! (16+)

РОССИЯ-1

05.00 «Утро России»
09.00 ВЕСТИ
09.25 «Утро России»
09.55 «О самом главном» (12+)
11.00 ВЕСТИ
11.25 ВЕСТИ. МЕСТНОЕ ВРЕМЯ
11.45 «Судьба человека с Борисом Корчевниковым» (12+)
12.50 «60 Минут» (12+)
14.00 ВЕСТИ
14.25 ВЕСТИ. МЕСТНОЕ ВРЕМЯ
14.45 «Кто против?» (12+)
17.00 ВЕСТИ. МЕСТНОЕ ВРЕМЯ
17.25 «Андрей Малахов. Прямой эфир» (16+)
18.50 «60 Минут» (12+)
20.00 ВЕСТИ
20.45 ВЕСТИ. МЕСТНОЕ ВРЕМЯ
21.00 Т/с «Склифосовский» (12+)
23.20 «Вечер с Владимиром Соловьёвым» (12+)
02.00 Т/с «Каменская» (16+)

МАТЧ-ТВ

09.00, 10.55, 13.00, 14.15, 16.10, 18.25 Новости
09.05, 14.20, 16.15, 21.25, 23.55 Все на Матч!
11.00 Футбол. Чемп-т Англии. «Челси» - «Тоттенхэм» (0+)
13.05 Пляжный футбол. ЧМ среди клубов «Мундиалито-2019». «Спартак» (РФ) - «Фламенго» (Бразилия) (0+)
14.55 Лыжный спорт. ЧМ. Северное двоеборье. Прыжки с трамплина (0+)
16.40 Лыжный спорт. ЧМ. Жен. Эстафета 4х5 км (0+)
18.30 «Континент. вечер» (12+)
18.50 Хоккей. КХЛ 1/4 ф. конференции «Восток» (0+)
21.55 Баскетбол. ЕЛ. Муж. «Химки» (РФ) - «Милан» (Италия) (0+)
00.55 Футбол. Кубок Испании 1/2 ф. «Валенсия» - «Бетис» (0+)

КУЛЬТУРА

06.30, 07.00, 07.30, 10.00, 15.00, 19.30, 23.40 Новости
06.35 «Пешком...»
07.05, 20.05 «Правила жизни»
07.35 Д/ф «Подвесной паром в Португалете. Мост, качающий гондолу»
07.55 Т/с «Сита и Рама»
08.35 Дороги старых мастеров. «Лесной дух»
08.50, 16.25 Х/ф «Каникулы Кроша» (0+)
10.15 «Наблюдатель»
11.10, 01.20 ХХ век
12.10 Д/ф «Липарские острова. Красота из огня и ветра»
12.30, 18.45, 00.40 Игра в бисер
13.10 Д/с «Первые в мире. Аппарат искусственного кровообращения Брюхоненко»
13.30 «Абсолютный слух»
14.15 Д/ф «Дом полярников»
15.10 Пряничный домик. «Поющая глина»
15.40 «2 Верник 2»
17.35 Валерий Гергиев и Мюнхенский симфонический оркестр
18.30 Д/ф «Ваттовое море. Зеркало небес»
19.45 «Главная роль»
20.30 «Спокойной ночи, малыши!»
20.45 Д/ф «Маленькие роли Большого артиста. Алексей Смирнов»
21.30 Энигма. Лукас Барвински-Браун
22.10 Т/с «Медичи. Повелители Флоренции» (18+)
23.10 «Письма из провинции»
00.00 «Черные дыры. Белые пятна»
02.15 Д/ф «Борис и Ольга из города Солнца»

ТНТ

07.00 «ТНТ. Best» (16+)
09.00 «Дом-2. Lite» (16+)
10.15 Дом-2. Остров любви (16+)
11.30 «Бородина против Бузовой» (16+)
12.30 «Спаси свою любовь» (16+)
13.30 Т/с Универ. Новая общага (16+)
18.00 Т/с «Полицейский с Рублевки» (16+)
20.00 Х/ф «Год культуры» (16+)
20.30 Х/ф «Год культуры» (16+)
21.00 «Шоу «Студия Союз» (16+)
22.00 «Импровизация» (16+)
23.00 «Дом-2. Город любви (16+)
00.00 «Дом-2. После заката» Спецвключение (16+)
01.05 «Спаси свою любовь» (16+)
01.55 «Бородина против Бузовой» (16+)
02.45 Х/ф Дрянные девчонки (16+)
04.25 «ТНТ-Club» (16+)

СТС

06.00 «Ералаш»
06.40 М/с «Команда Турбо» (0+)
07.30 М/с «Три кота» (0+)
07.45 М/с «Приключения Вуди и его друзей» (0+)
08.30 М/с «Том и Джерри» (0+)
09.00 «Уральские пельмени. Смехвоок» (16+)
10.05 Художественный фильм «Такси 4» (12+)
11.55 Художественный фильм «Последний охотник на ведьм» (16+)
14.00 Т/с «Кухня» (16+)
20.00 Т/с «Пекарь и красавица» (16+)
21.00 Художественный фильм «Троя» (16+)
00.15 Х/ф «Тринадцатый воин» (16+)
02.15 Х/ф «Пенелопа» (12+)
03.55 М/ф «Рога и копыта» (0+)
05.15 «6 кадров» (16+)

ПТ

1 марта 2019 г.

СТС • 03.15
Х/ф «Хэллбой. Парень из пекла» (16+)

ПЕРВЫЙ

05.00 Доброе утро
09.00 Новости
09.20 Сегодня 1 марта. День начинается (6+)
09.55 «Модный приговор» (6+)
10.55 Жить здорово! (16+)
12.00 Новости
12.15 «Время покажет» (16+)
14.00 Наши люди (16+)
15.00 Новости
15.15 Давай поженимся! (16+)
16.00 Мужское/Женское (16+)
17.00 «Время покажет» (16+)
18.00 Вечерние Новости
18.25 «Время покажет» (16+)
18.50 Человек и закон (16+)
19.55 Поле чудес (16+)
21.00 «Время»
21.30 Голос. Дети (0+)
23.15 Вечерний Ургант (16+)
00.10 Д/ф «Я - Хит Леджер» (12+)
01.55 Х/ф «Победжай!» (16+)
03.55 Мужское/Женское (16+)

РОССИЯ-1

05.00 «Утро России»
09.00 ВЕСТИ
09.25 «Утро России»
09.55 «О самом главном» (12+)
11.00 ВЕСТИ
11.25 ВЕСТИ. МЕСТНОЕ ВРЕМЯ
11.45 «Судьба человека с Борисом Корчевниковым» (12+)
12.50 «60 Минут» (12+)
14.00 ВЕСТИ
14.25 ВЕСТИ. МЕСТНОЕ ВРЕМЯ
14.45 «Кто против?» (12+)
17.00 ВЕСТИ. МЕСТНОЕ ВРЕМЯ
17.25 «Андрей Малахов. Прямой эфир» (16+)
18.50 «60 Минут» (12+)
20.00 ВЕСТИ
20.45 ВЕСТИ. МЕСТНОЕ ВРЕМЯ
21.00 «Юморина» (16+)
23.40 «Выход в люди» (12+)
00.55 Х/ф «Один единственный и навсегда» (16+)

МАТЧ-ТВ

09.00, 10.55, 11.50, 13.55, 15.10, 17.05, 19.20, 23.55 Новости
09.05, 19.25 Все на Матч!
11.00 РПЛ. Футбольная весна (12+)
11.30 Дорога в Эстерсунд (12+)
11.55 Зимняя Универсиада - 2019 г. Хоккей с мячом. Жен. РФ - Норвегия (0+)
14.00 Пляж. футбол. ЧМ среди клубов «Мундиалито-2019» (0+)
15.15 Все на футбол! Афиша (12+)
15.55 Пляж. футбол. ЧМ среди клубов «Мундиалито-2019». БАТЭ (Белоруссия) - «Спартак» (РФ) (0+)
17.10 Лыжный спорт. ЧМ. Муж. Эстафета 4х10 км (0+)
19.55 Лыжный спорт. ЧМ. Прыжки с трамплина. Муж (0+)
21.45 Хоккей. КХЛ 1/4 финала конференции «Запад» (0+)
00.05 Дневник Универсиады (12+)

КУЛЬТУРА

06.30, 07.00, 07.30, 10.00, 15.00, 19.30, 23.00 Новости культуры
06.35 «Пешком...» Москва старообрядческая
07.05 «Правила жизни»
07.35 Д/ф «Ваттовое море. Зеркало небес»
07.50 Т/с «Сита и Рама»
08.35 Художественный фильм «Шестнадцатая весна»
10.20 Д/ф «Леонид Утёсов. Есть у песни тайна...»
11.10 Художественный фильм «Веселые ребята» (0+)
12.40 Д/ф «Что скрывают зеркала»
13.20 Дороги старых мастеров. «Гончарный круг»
13.30 «Черные дыры. Белые пятна»
14.15 Д/ф «Борис и Ольга из города Солнца»
15.10 «Письма из провинции». Рязань
15.35 Энигма. Лукас Барвински-Браун
16.20 Художественный фильм «Шестнадцатая весна»
17.45 Валерий Гергиев и Симфонический оркестр Мариинского театра
19.00 Смехоностальгия
19.45 Искатели. «Сокровища Хлудовых»
20.30 «Линия жизни»
21.25 Художественный фильм «Очередной рейс»
23.20 «2 Верник 2»
00.15 Художественный фильм «Никаких детей!» (12+)
02.00 Искатели. «Сокровища Хлудовых»
02.45 М/ф «Путешествие муравья»

ТНТ

07.00 «ТНТ. Best» (16+)
09.00 «Дом-2. Lite» (16+)
10.15 Дом-2. Остров любви (16+)
11.30 «Бородина против Бузовой» (16+)
12.30 «Спаси свою любовь» (16+)
13.30 Т/с Универ. Новая общага (16+)
20.00 «Comedy Woman» (16+)
21.00 «Комеди Клаб» (16+)
22.00 «Comedy Баттл» (16+)
23.00 Дом-2. Город любви (16+)
00.00 «Дом-2. После заката» Спецвключение (16+)
01.05 «Такое кино!» (16+)
01.30 «Спаси свою любовь» (16+)
02.15 «Бородина против Бузовой» (16+)
03.05 Х/ф «41-летний девственник, который...» (18+)
04.20 «Открытый микрофон» (16+)
05.15 Т/с «Хор» (16+)

СТС

06.00 «Ералаш»
06.40 М/с «Команда Турбо» (0+)
07.30 М/с «Три кота» (0+)
07.45 М/с «Приключения Вуди и его друзей» (0+)
08.30 М/с «Том и Джерри» (0+)
09.00 «Уральские пельмени. Смехвоок» (16+)
09.30 Шоу «Уральских пельменей» (16+)
10.40 Х/ф «Троя» (16+)
14.00 Т/с «Кухня» (16+)
19.30 Шоу «Уральских пельменей» (16+)
21.00 Художественный фильм «План игры» (12+)
23.20 Художественный фильм «Каникулы» (18+)
01.15 Х/ф «Чёрная месса» (18+)
03.15 Х/ф «Хеллбой. Парень из пекла» (16+)
05.05 «Руссо туристо» (16+)
05.30 «6 кадров» (16+)

Афиша | Первоуральск

КИНО

ИКЦ
(Ленина, 18б. Тел.: 288-76-54, доб.3)
21-27 февраля
«МУЛЬТ в кино. Выпуск 90. Время чудес!» 0+
Начало: 9.50. Цена билета: 100 рублей
«Тобол» 16+
Начало: 10.45, 14.45, 19.00.
Цена билета: 100-200 рублей
«ЛЕГО фильм-2» 6+
Начало: 12.45.
Цена билета: 100-150 рублей.
«Алита: боевой ангел» 16+
Начало: 16.45, 21.00. Цена билета: 180-200 рублей

ТОБОЛ
Много званых, мало избранных
Молодой офицер новой гвардии Петра I Иван Демарин по заданию царя отправляется в глубину Сибири — в пограничный Тобольск. Здесь Иван встречает свою первую любовь и вместе со своим полком оказывается втянутым в заговор местных князей, охотящихся за золотом Яркенда. Его крепость окружена полчищами диких джунгар и помощи ждать неоткуда…

СПОРТ

Кроссовая трасса горы Пильная
(ул. Мебельщиков)
23 ФЕВРАЛЯ
IVЭТАП ЛЮБИТЕЛЬСКОГО АВТОСПРИНТА «СВЕЖИЙ ВЕТЕР»
Начало: 11.00. Для зрителей вход свободный
Автомобили, скорость и адреналин! Автомобили соревнуются в шести классах: «Стандарт», «Классика», «Спорт», «Тюнинг», «Свободный», «Абсолют»

Школа №32 (проспект Ильича, 6)
23 ФЕВРАЛЯ
ОТКРЫТЫЙ ТУРНИР ПО НАСТОЛЬНОМУ ТЕННИСУ «ПУТЬ ЧЕМПИОНА 2019» 10+
Начало: 13.00. Вход свободный
Общественная организация Первоуральск — город чемпионов и Федерация настольного тенниса Первоуральска приглашают всех желающих принять участие в открытом турнире по настольному теннису.
Все участники турнира будут разделены на 4 категории:
1. Любители: Юноши и девушки до 18 лет;
2. Любители: Мужчины 18+
3. Любители: Женщины 18+
4. Профессионалы: Мужчины и женщины старше 18 лет, имеющие рейтинг Свердловской областной федерации настольного тенниса.
У вас должна быть своя ракетка, сменная обувь и опрятный внешний вид.
Все финалисты получат дипломы, медали и памятные призы от общественной организации «Первоуральск — город чемпионов».

Лыжная база «Бодрость» (Вайнера, 91, лесной массив в районе церкви святой Екатерины)
24 ФЕВРАЛЯ
ВСЕРОССИЙСКАЯ МАССОВАЯ ЛЫЖНАЯ ГОНКА «ЛЫЖНЯ РОССИИ-2019»
Старт: 11.00
В лыжных соревнованиях могут принять участие и любители, и профессионалы.

МАСТЕР-КЛАССЫ И АКЦИИ

Отель VICTOR Первоуральск
(ул. Ватутина, 42а. Тел.: 8 (922) 129-87-31 (Полина), конференц-зал
24 ФЕВРАЛЯ
БЛАГОТВОРИТЕЛЬНЫЙ МАСТЕР-КЛАСС 6+
Начало: 12.00. Вход: 200 рублей
Участников мастер-класса познакомят с японской техникой плетения кумихимо. Все желающие смогут сплести красивый (и самое главное — эксклюзивный!) браслет. Все материалы предоставят организаторы. Цвета и украшения для браслета можно выбирать! Мероприятие продлится около двух часов. Вырученные от мастер-класса средства направят в Первоуральское общество защиты животных.

Площадь Победы
(площадка перед ДК ПНТЗ)
24 ФЕВРАЛЯ
БЛАГОТВОРИТЕЛЬНАЯ АКЦИЯ «УТИЛIZАЦИЯ» 10+
Начало: 11.00
Общественное движение «Город первых» проводит благотворительную акцию по раздельному сбору отходов. Общественники будут принимать макулатуру, пластик, алюминий, жесть и батарейки. Весь собранный материал отправится на переработку. Полученные от утилизации деньги отдадут Первоуральскому обществу защиты животных. Присоединиться к акции может каждый! Все участники получат сувениры от «Города первых» — блокноты, кепки, ручки, значки.

ВЫСТАВКИ

ИКЦ (Ленина, 18б. Тел.: 288-76-54, доб. 120, 121)
23 ФЕВРАЛЯ — 12 МАЯ
«АВТОМОБИЛЬ НА ЛАДОНИ» 6+
Часы работы: 10.00 – 21.00.
Вход: 50 рублей с человека
На выставке представлены несколько сотен миниатюрных копий машин. Это — коллекция ревдинца Михаила Кудинова. Михаил с детства собирает модели в масштабе 1:43. Первую машинку купил в 1978 году. В марте ему исполнится 58, и за это время он собрал больше 600 экспонатов.

ДО 3 МАРТА
«ВАЛЕНКИ БАЖОВА» 0+
Часы работы: 10.00 – 21.00.
Вход свободный
Экспозиция посвящена созданию анимационного фильма «Валенки», работа по производству которого идет сейчас в Студия анимации ИКЦ, и приурочена к празднованию 140-летия со дня рождения уральского писателя Павла Бажова. Автор рисунков — художник-аниматор Надежда Добрынина.

Гороскоп
25 февраля — 3 марта

ОВЕН. Почти идеальная неделя, чтобы заняться подготовкой и реализацией серьезных планов в профессиональной сфере.
ТЕЛЕЦ. Деловые отношения переходят в другую плоскость. Остерегайтесь служебного романа, он может загубить карьеру.
БЛИЗНЕЦЫ. На этой неделе вас ждут приятные сюрпризы и нежные признания в любви. Звезды говорят, что вы будете любимы.
РАК. Сможете проявить свои таланты и заслужить похвалу начальства. Понедельник будет связан с искушениями и новизной.
ЛЕВ. На этой неделе вы — активны, но нетерпеливы и торопливы. Повысится ваш общий тонус и улучшится настроение.
ДЕВА. Упорство в достижении целей обеспечит успех и прибыль! Только не хвастайтесь удачей. И вообще меньше болтайте.
ВЕСЫ. Создайте себе надежный фундамент для покорения вершин. Погружение в работу должно быть комфортным.
СКОРПИОН. На работе вас ценят и могут предложить новый интересный проект. Сохраняйте душевное равновесие — это для вас главное.
СТРЕЛЕЦ. Придется рассчитывать только на собственные силы. Перемены произойдут в ближайшие дни и окажутся к лучшему.
КОЗЕРОГ. Поменьше времени тратьте на окружающих, а больше посвящайте себе — вы это заслужили. Берегите горло!
ВОДОЛЕЙ. Появится столько интересов, что дома вы станете редким гостем. Хорошая неделя для творческих начинаний.
РЫБЫ. Чтобы не потерять взятого темпа, постарайтесь критически анализировать поступающие предложения и информацию.

Реклама 16+

Рубин
ЮВЕЛИРНЫЙ САЛОН
ул. Ватутина, 46, 66-85-54
ул. Трубников, 29, 64-41-41
Ювелирная мастерская «Рубин»:
ул. Ватутина, 44, 24-81-82
График работы:
ПН-ВС с 10.00 до 19.00

Акция действует до 28.02.2019 г.
vk.com/salon_rubin
@us_rubin

Простая арифметика в ювелирных салонах «Рубин»
1+1=3

С ювелирными салонами «Рубин» вы можете больше!
Выбирайте 3 украшения — платите за 2

Впервые мы проводим для наших покупателей уникальную акцию.
Это выгодно, это удобно, это просто!

ХВАТИТ ЭКОНОМИТЬ, ХВАТИТ ПЕРЕПЛАЧИВАТЬ.

Приятные покупки по выгодным ценам!
Обновленный ассортимент с ювелирной выставки!
Выгодный обмен старых золотых украшений на новые 3000 рублей за грамм!
Рассрочка от салона и кредит от ОТП Банка на выгодных условиях!

Реклама 16+

НАМ НУЖЕН ЖУРНАЛИСТ!

Требования: хорошее знание русского языка, начитанность, грамотность, желание работать.
Профильное образование — не обязательно!
От нас: стабильная заработная плата, оф. трудоустройство, соцпакет, обучение.

ГОРОДСКИЕ ВЕСТИ

Обращайтесь по телефону:
8 (902) 155-22-39

ООО «Индастриал Восток Инжиниринг»

На постоянную работу в цех нестандартного оборудования и металлоконструкций требуются

ИНЖЕНЕР-ТЕХНОЛОГ, ИНЖЕНЕР-КОНСТРУКТОР, ИНЖЕНЕР-МЕТАЛЛУРГ
по сборо-сварке металлоконструкций

МЕНЕДЖЕР ПО ПРОДАЖАМ

КОНТРОЛЕР ОТК МЕТАЛЛОКОНСТРУКЦИЙ (сменный график)

На постоянную и временную работу в цех нестандартного оборудования требуются

СВАРЩИК НА П/АВТОМАТЫ
(приоритетом будет — аттестация НАКС по КО, СК, МО, ОХНВП, ПТО, сварка аргоном)

СЛЕСАРЬ, СЛЕСАРЬ-СБОРЩИК МЕТАЛЛОКОНСТРУКЦИЙ
(котельщик 5-6 разряда, чтение чертежей, опыт по сборке м/к)

СЛЕСАРЬ-РЕМОНТНИК ТЕХНОЛОГИЧЕСКОГО ОБОРУДОВАНИЯ
(возможен свободный график, опыт ремонта механики, гидравлики, пневматики)

ФРЕЗЕРОВЩИК
(свободный график, на универсальный станок)

ТОКАРЬ (5-6 разряда, свободный график, универсальный станок — РМЦ 1500, высота центра 300)

8 (34397) 2-42-03; г. Ревда, ПСО-10, офисы 7, 10.

ПЕРВОУРАЛЬСКИЙ НОВОТРУБНЫЙ ЗАВОД **ВАКАНСИИ**
ПНТЗ

СЛЕСАРЬ-РЕМОНТНИК З/плата от 30000 рублей
МАШИНИСТ КРАНА З/плата 26000 - 28000 рублей
СТРОПАЛЬЩИК З/плата 30000 рублей
РЕЗЧИК ТРУБ И ЗАГОТОВОК З/плата 21000 - 27300 рублей
СЛЕСАРЬ ПО РЕМОНТУ ПОДВИЖНОГО СОСТАВА З/плата 25000 рублей
МОНТЕР ПУТИ З/плата 20000 рублей
ТОКАРЬ З/плата 25000 - 41500 рублей
ТЕРМИСТ ПРОКАТА И ТРУБ З/плата 22000 - 36000 рублей
ПРАВИЛЬЩИК ПРОКАТА И ТРУБ З/плата 22100 - 31200 рублей
ШЛИФОВЩИК З/плата 20500 - 28900 рублей

Возможно обучение по профессиям

ПО ВОПРОСАМ ТРУДОУСТРОЙСТВА ОБРАЩАТЬСЯ В ОТДЕЛ ПОДБОРА ПЕРСОНАЛА:
г. Первоуральск, ул. Торговая, 1, заводоуправление, к.2, каб. 100
тел. 8 (3439) 27-21-29 vk.com/career.pntz

Организация «Городские вести» возьмет
в долгосрочную аренду
ПОМЕЩЕНИЕ
Центр города. Площадь — не более 30 кв.м. Желательно первый этаж. Приветствуется удобная парковка.

Обращайтесь по телефонам:
8 (982) 717-60-45,
8 (34397) 3-40-59

ООО «СМУ-1» требуется
мастер АКЗ
(кладовщик по совместительству)
Тел. 8 (922) 035-33-00

ВАКАНСИИ
Более 80 предложений на сайте объявлений
catalog96.ru

Карантин продлили до выходных включительно

Но массовые мероприятия отменять не будут

В понедельник на заседании штаба санитарно-противоэпидемической комиссии главный санитарный врач Иван Хованов отметил, что болеть жители Первоуральска стали меньше. Как сообщает пресс-служба мэрии, именно карантинные мероприятия дали такой эффект — поэтому карантин решили продлить на неделю. Однако массовые мероприятия в выходные отменять не будут.

— За прошедшую неделю (с 11 по 17 февраля) среди всех жителей городского округа Первоуральск зарегистрировано 1355 случаев заболевания ОРВИ. Показатель заболеваемости составил 84,1 на 10 000 населения. Среди взрослых (старше 15 лет) зарегистрировано 710 случаев ОРВИ, заболеваемость выше порогового уровня в 2,1 раза, — сообщает пресс-служба администрации Первоуральска.

Среди детей и подростков до 14 лет порог заболеваемости не превышен. По словам начальника Управления образования Елены Югфельд, в Первоуральске нет полностью закрытых на карантин школ и детских садов.

Несмотря на карантин, штаб решил провести массовые мероприятия на открытых площадках. Так, 23 февраля на набережной состоится спортивно-культурное мероприятие «Служу России!». А в воскресенье, 24 февраля, на базе «Бодрость» — всероссийская акция «Лыжня России».

Смерть «черного лесоруба»: мужчину придавило поваленным деревом

В Первоуральске возбудили уголовное дело в отношении 45-летнего «черного лесоруба». Следователи считают, что по его вине во время нелегальной рубки леса погиб его 48-летний помощник. Если вина мужчины будет доказана, за причинение смерти по неосторожности ему грозит до двух лет лишения свободы.

По данным пресс-службы СУ СКР по Свердловской области, в январе 2019 года 45-летний индивидуальный предприниматель рубил деревья в лесном массиве к юго-западу от поселка Шаля. Разрешения на вырубку леса у мужчины не было. Предприниматель валил деревья бензопилой, с ним работали помощник вальщика и два сучкоруба.

— В процессе спиливания деревьев образовался завал из трех подпиленных, но не упавших стволов, — сообщает пресс-служба следственного комитета. — Разобрать его предприниматель решил при помощи бензопилы, продолжив подпиливать накренные деревья. При этом он проигнорировал элементарные меры безопасности, применяемые при разборе таких завалов. В частности, он не стал использовать для этой цели трактор и не предусмотрел пути отхода для своего 48-летнего помощника. Нарушение правил безопасности привело к тому, что при разборе завала одно из деревьев упало на помощника вальщика. Мужчина скончался.

Сейчас следователи выясняют все обстоятельства происшествия, расследование уголовного дела продолжается. Предпринимателя обвиняют в причинении смерти по неосторожности — ч.1 ст. 109 УК РФ — за это «черному лесорубу» грозит до двух лет лишения свободы.

ООО «Стройком» требуются:
- **СВАРЩИКИ**
- **ЭЛЕКТРОМОНТАЖНИКИ**
- **БЕТОНЩИКИ**
- **УПАКОВЩИКИ (ЦЫ)**
- **ПОД. РАБОЧИЕ**

Работа по России. Проезд, проживание за счет организации, питание авансируется. Трудоустройство по ТК.
Юлия, 8-919-900-27-28

ТРЕБУЕТСЯ МЕНЕДЖЕР ПО ПРОДАЖЕ РЕКЛАМЫ

Требования: грамотность, коммуникабельность, можно без опыта работы.

Обращайтесь по телефонам:
8 (982) 717-60-45,
8 (34397) 3-40-59

Компании «ДОМ КОЛЕС» Требуются:

ВОДИТЕЛЬ категории D
График сменный.
З/п 35000 руб.

АВТОСЛЕСАРЬ
З/п 35000 руб.

Работа в г. Екатеринбурге. Доставка.
Тел. 8-922-611-78-88

СБ

2 марта 2019 г.

СТС • 21.00
Х/ф «Первый мститель» (12+)

ПЕРВЫЙ

06.00, 10.00, 12.00 Новости
06.10 Х/ф «Тот самый Мюнхгаузен» (0+)
08.10 Играй, гармонь любимая! (12+)
09.00 Умницы и умники (12+)
09.45 Слово пастыря (0+)
10.10 Михаил Пореченков. Обаятельный хулиган (12+)
11.10 Теория заговора (16+)
12.15 Идеальный ремонт (6+)
13.25 Живая жизнь (12+)
16.10 Междунар. музыкальный фестиваль «Жара» (16+)
18.15 Церемония открытия зимней Универсиады- 2019 г.
21.10 «Время»
21.25 Сегодня вечером (16+)
00.40 Футбол. Чемпионат Испании. «Реал Мадрид - Барселона» (16+)
02.45 Х/ф «Прекращение огня» (16+)

РОССИЯ-1

05.00 «Утро России. Суббота»
08.40 МЕСТНОЕ ВРЕМЯ. СУББОТА. (12+)
09.20 «Пятеро на одного»
10.10 «Сто к одному»
11.00 ВЕСТИ
11.20 ВЕСТИ. МЕСТНОЕ ВРЕМЯ
11.40 Художественный фильм «Осторожно! Вход разрешён» (12+)
13.40 Художественный фильм «Любить и верить» (12+)
17.30 «Привет, Андрей!». Вечернее шоу Андрея Малахова. (12+)
20.00 ВЕСТИ В СУББОТУ
20.45 ПРЕМЬЕРА. «Один в один. Народный сезон» (12+)
23.15 Художественный фильм «Акушерка» (16+)
03.35 «Выход в люди».? (12+)

МАТЧ-ТВ

10.20 Все на футбол! Афиша (12+)
11.00, 14.30, 17.50 Все на Матч!
11.55 Зимняя Универсиада - 2019 г. Хоккей с мячом. Муж. РФ - Белоруссия (0+)
13.55, 17.45, 00.20 Новости
14.00 Д/ф «Красноярск 2019. Из Сибири с любовью» (12+)
14.55 Лыжный спорт. ЧМ. Северное двоеборье. Прыжки с трамплина. Команды (0+)
16.00 Лыжный спорт. ЧМ. Жен. Масс-старт 30 км (0+)
18.15 Зимняя Универсиада - 2019 г. Церемония открытия (0+)
20.55 Футбол. Рос. Премьер-лига. «Рубин» (Казань) - «Ахмат» (Грозный) (0+)
22.55 Лёгкая атлетика. ЧЕ в закрытых помещениях. Финалы (0+)
00.25 Футбол. Чемпионат Италии. «Лацио» - «Рома» (0+)

КУЛЬТУРА

06.30 «Библейский сюжет»
07.05 Мультфильм «Приключения волшебного глобуса, или Проделки ведьмы», «Паровозик из Ромашкова»
08.25 Т/с «Сита и Рама»
10.00 «Телескоп»
10.30 Художественный фильм «Очередной рейс»
12.05 Земля людей. «Нымылаты. Пленники моря»
12.30 Документальный фильм «Морские гиганты Азорских островов»
13.25 «Пятое измерение»
14.00 «Линия жизни»
14.55 Художественный фильм «Мой любимый клоун» (12+)
16.20 Больше, чем любовь. Сергей Королев
17.05 Документальный сериал «Энциклопедия загадок. Где находится Ирий-рай»
17.35 Художественный фильм «Дело №306»
18.50 Документальный фильм «Театр Валентины Токарской. История одной удивительной судьбы»
21.00 «Агора» Ток-шоу
22.00 Документальный сериал «Мифы и монстры. Когда все закончится»
22.45 «Клуб 37»
23.40 Художественный фильм «Удар и ответ»
01.05 Документальный фильм «Морские гиганты Азорских островов»
02.00 Искатели. «Золото Сигизмунда. Пропавший обоз»
02.45 М/ф «Брэк!»

ТНТ

06.00 «ТНТ. Best» (16+)
08.00 «ТНТ MUSIC» (16+)
08.30 «ТНТ. Best» (16+)
09.00 «Дом-2. Lite» (16+)
10.00 Дом-2. Остров любви (16+)
11.00 Х/ф «СашаТаня» (16+)
11.30 Х/ф «СашаТаня» (16+)
12.05 Т/с «СашаТаня» (16+)
12.35 Х/ф «СашаТаня» (16+)
16.45 Х/ф «Любовь с ограничениями» (16+)
19.00 «Комеди Клаб» (16+)
19.30 «Комеди Клаб» (16+)
20.00 «Песни» (12+)
22.00 Пятилетие STAND UP (16+)
23.00 Дом-2. Город любви (16+)
00.00 «Дом-2. После заката» Спецвключение (16+)
01.05 Х/ф «Чего хочет девушка» (16+)
02.45 «ТНТ MUSIC» (16+)
03.15 «Открытый микрофон» (16+)

СТС

06.00 «Ералаш»
06.30 М/с «Приключения кота в сапогах» (6+)
07.40 М/с «Три кота» (0+)
08.05 М/с «Том и Джерри» (0+)
08.30 Шоу «Уральских пельменей» (16+)
09.30 «ПроСТО кухня» (12+)
10.30 «Рогов. Студия 24» (16+)
11.30 «Уральские пельмени. Смехвоок» (16+)
12.00 Х/ф «Без чувств» (16+)
13.50 Х/ф «Такси» (18+)
15.35 Х/ф «Такси 2» (12+)
17.15 Х/ф «Такси 3» (16+)
19.00 М/ф «Тачки 3» (6+)
21.00 Х/ф Первый мститель (12+)
23.30 Х/ф «Скорость. Автобус 657» (18+)
01.10 Х/ф «Без чувств» (16+)
02.55 Х/ф «Такси» (18+)
04.15 «Руссо туристо» (16+)
05.05 «6 кадров» (16+)

Фото организации «Первоуральск — город чемпионов»

Отряд спецназа ГУФСИН «Россы» был создан в 1990 году. Его задача — освобождать заложников, задерживать сбежавших заключенных, пресекать преступления в колониях.

В Первоуральске бойцы ММА провели тренировку для спецназовцев

Профессиональные мастера смешанных единоборств Александр Грозин и Евгений Игнатьев поделились спортивным опытом с сотрудниками отряда специального назначения. Совместная тренировка прошла в Первоуральске на базе спецназа. Инициатором мероприятия стала общественная организация «Первоуральск — город чемпионов».

— В рамках проекта «Тренировка с чемпионом» мы пригласили бойцов команды «Рать» в спецназ ФСИН, — говорит заместитель руководителя «Города чемпионов» Антон Баталов. — Понятно, что сотрудники спецподразделения работают в основном с оружием, но работа в рукопашную и в борьбе — важный навык не только для бойцов ММА.

Антон Баталов рассказывает, что Александр Грозин и Евгений Игнатьев приехали в Первоуральск буквально на час. Совместной тренировкой остались довольны и спортсмены, и спецназовцы.

Александр Грозин говорит: разобрать на тренировке удалось не так много, но этот опыт будет полезен для всех. Спецназовцы тоже показали спортсменам приемы, которые они используют в работе.

— Спецназовцы больше занимаются ударными техниками. И для них, мне кажется, вот это все было в новинку, — говорит призер первенства мира и Европы Александр Грозин. Его называют «Русским МакГрегором». — Потому что они больше бьются руками, ногами, и борьбы у них не очень много. Мне кажется, то, что мы показали, будет полезным уроком.

«Вода — чистая и вкусная»

Молодежи города показали, как новая насосно-фильтровальная станция очищает воду

Глава города Игорь Кабец пригласил активистов молодежной ассоциации «МОПС» и представителей городских дворовых клубов на экскурсию на старую и новую фильтровальные станции на Верхне-Шайтанском пруду. Главный инженер Первоуральского «Водоканала» Алексей Балабанов рассказал ребятам, как модернизируют систему очистки воды.

АЛЛА КАРПОВИЧ, karpovich@gorodskievesti.ru

— Очистка воды на новой станции устроена так. Вода из Верхне-Шайтанского водохранилища подается в специальный резервуар, перед подачей в который она проходит реагентную обработку окислением. Из резервуара исходная вода подается на установку механической фильтрации, содержащему самопромывающийся сетчатый фильтр, — рассказывает о процессе главный инженер «Водоканала» Алексей Балабанов. — После механической очистки вода подается на установки ультрафильтрации через мембрану, для снижения содержания концентрации взвешенных веществ, органических соединений, железа, марганца. Чтобы мембраны работали эффективно, предусмотрена обратная промывка. После установок ультрафильтрации вода направляется в резервуары чистой воды, откуда подается потребителю.

— Резервуары огромные, но, как нам рассказали, здесь всего восемь тысяч кубометров, хотя город потребляет почти 50 тысяч кубометров воды в сутки, — говорит о работе старой фильтровальной станции активистка «МОПСов» Ангелина Матюшенко.

— В старых очистных был какой-то запах, и вода выглядела не такой уж и чистой, — делится впечатлениями Дмитрий Казаков. — На новой насосно-фильтровальной станции совсем все по-другому, современное оборудование, все новое и чистое. Нам показали конечный результат — очищенную воду, она чистая и вкусная.

На новой насосно-фильтровальной станции закончилось строительство первого пускового комплекса. Первую партию воды станция очистила в декабре 2018 года. Тогда чистую воду увидели жители Береговой и Вайнера. Остальным первоуральцам придется еще подождать.

Фото пресс-службы администрации Первоуральска

Экскурсанты посетили и старую насосно-фильтровальную станцию, и новую. И, как говорится, почувствовали разницу.

Реклама 16+

ВС

3 марта 2019 г.

ТНТ • 01.35
Х/ф «Четыре Рождества» (16+)

ПЕРВЫЙ

06.00, 10.00, 12.00 Новости
06.10 Х/ф «Тот самый Мюнхгаузен» (0+)
07.45 Часовой (12+)
08.15 Здоровье (16+)
09.20 Непутевые заметки (12+)
10.15 Жизнь других (12+)
11.15, 12.15 Большой белый танец (12+)
13.00 Х/ф «Белая ночь, нежная ночь...» (16+)
14.50 Леонид Гайдай. Бриллиантовый вы наш! (12+)
15.50 Главная роль (12+)
17.25 Три аккорда (16+)
19.25 Лучше всех! (0+)
21.00 Толстой. Воскресенье (16+)
22.30 КВН (16+)
00.45 Х/ф «Подальше от тебя» (16+)
03.15 Мужское/Женское (16+)
04.05 Контрольная закупка (6+)

РОССИЯ-1

04.40 Т/с «Сваты» (12+)
06.40 «Сам себе режиссёр»
07.30 «Смехопанорама»
08.00 «Утренняя почта»
08.40 МЕСТНОЕ ВРЕМЯ. ВОСКРЕСЕНЬЕ
09.20 «Когда все дома с Тимуром Кизяковым»
10.10 «Сто к одному»
11.00 ВЕСТИ
11.20 «Далёкие близкие» с Б. Корчевниковым. (12+)
12.55 ПРЕМЬЕРА. «Смеяться разрешается»
16.00 Х/ф «В плену у лжи» (12+)
20.00 ВЕСТИ НЕДЕЛИ
22.00 МОСКВА. КРЕМЛЬ. ПУТИН
22.40 «Воскресный вечер с В. Соловьёвым» (12+)
00.50 «Дежурный по стране». Михаил Жванецкий
01.50 «Далёкие близкие» с Б. Корчевниковым. (12+)

МАТЧ-ТВ

08.20 Зим. Универсиада - 2019 г. Церемония открытия (0+)
10.20, 13.20, 15.05 Все на Матч!
10.55 Зим. Универсиада - 2019 г. Хоккей с мячом. Женщины. Россия - Швеция (0+)
12.55, 19.55 Новости
13.00 Дневник Универсиады (12+)
13.55 Пляж. футбол. ЧМ клубов «Мундиалито-2019» (0+)
15.25 Пляж. футбол. ЧМ клубов «Мундиалито-2019» (0+)
16.40 Лыжный спорт. ЧМ. Муж. Масс-старт 50 км (0+)
19.25 Все на лыжи! (12+)
20.00 «Тренерский штаб» (12+)
20.30 Футбол. Рос. Премьер-лига. «Спартак» (МСК) - «Краснодар» (0+)
22.55 «После футбола» (12+)
00.25 Футбол. Чемп-т Италии. «Наполи» - «Ювентус» (0+)

КУЛЬТУРА

06.30 М/ф «Стёпа-моряк», «Тайна третьей планеты»
08.00 Т/с «Сита и Рама»
09.30 «Обыкновенный концерт»
10.00 «Мы - грамотеи!»
10.40 Художественный фильм «Дело №306»
11.55 Документальный фильм «Дело №306. Рождение детектива»
12.40 «Письма из провинции». Рязань
13.10 «Диалоги о животных. Лоро Парк. Тенерифе»
13.50 Документальный сериал «Маленькие секреты великих картин. Паоло Веронезе «Брак в Кане Галилейской». 1563 год»
14.20 Документальный фильм «Человек с Луны. Николай Миклухо-Маклай»
14.55 Художественный фильм «Удар и ответ»
16.20 Искатели. «Золото Сигизмунда. Пропавший обоз»
17.05 «Пешком...» Московский государственный университет
17.35 Ближний круг Марка Захарова
18.30 «Романтика романса»
19.30 Новости культуры
20.10 Художественный фильм «Время для размышлений»
21.15 «Белая студия»
22.00 Балет «Золушка»
00.05 Художественный фильм «Мой любимый клоун» (12+)
01.30 «Диалоги о животных. Лоро Парк. Тенерифе»
02.10 Искатели. «Тайна узников Кексгольмской крепости»

ТНТ

06.00 «ТНТ. Best» (16+)
07.00 «ТНТ. Best» (16+)
09.00 «Дом-2. Lite» (16+)
10.00 Дом-2. Остров любви (16+)
11.00 «Перезагрузка» (16+)
12.00 «Большой завтрак» (16+)
12.35 Х/ф «Голая правда» (16+)
14.35 Х/ф «Год культуры» (16+)
15.10 Х/ф «Год культуры» (16+)
15.45 Х/ф «Год культуры» (16+)
19.00 «Экстрасенсы. Битва сильнейших» (16+)
22.00 «STAND UP» (16+)
23.00 Дом-2. Город любви (16+)
00.00 «Дом-2. После заката» Спецвключение (16+)
01.05 «Такое кино!» (16+)
01.35 Х/ф Четыре Рождества (16+)
03.00 «ТНТ MUSIC» (16+)
03.25 Открытый микрофон (16+)
04.20 Открытый микрофон (16+)
06.10 «ТНТ. Best» (16+)

СТС

06.00 «Ералаш»
06.30 М/с «Приключения кота в сапогах» (6+)
07.40 М/с «Три кота» (0+)
08.05 М/с «Царевны» (0+)
09.00 Шоу «Уральских пельменей» (16+)
10.05 Художественный фильм «Такси 2» (12+)
11.50 Х/ф «Такси 3» (16+)
13.30 Художественный фильм «План игры» (12+)
15.45 Х/ф «Первый мститель» (12+)
18.10 Х/ф «Первый мститель. Другая война» (16+)
21.00 Х/ф «Первый мститель. Противостояние» (16+)
00.00 Х/ф «Чёрная месса» (18+)
02.15 Х/ф «Каникулы» (18+)
03.50 «Шоу выходного дня» (16+)
05.30 «6 кадров» (16+)

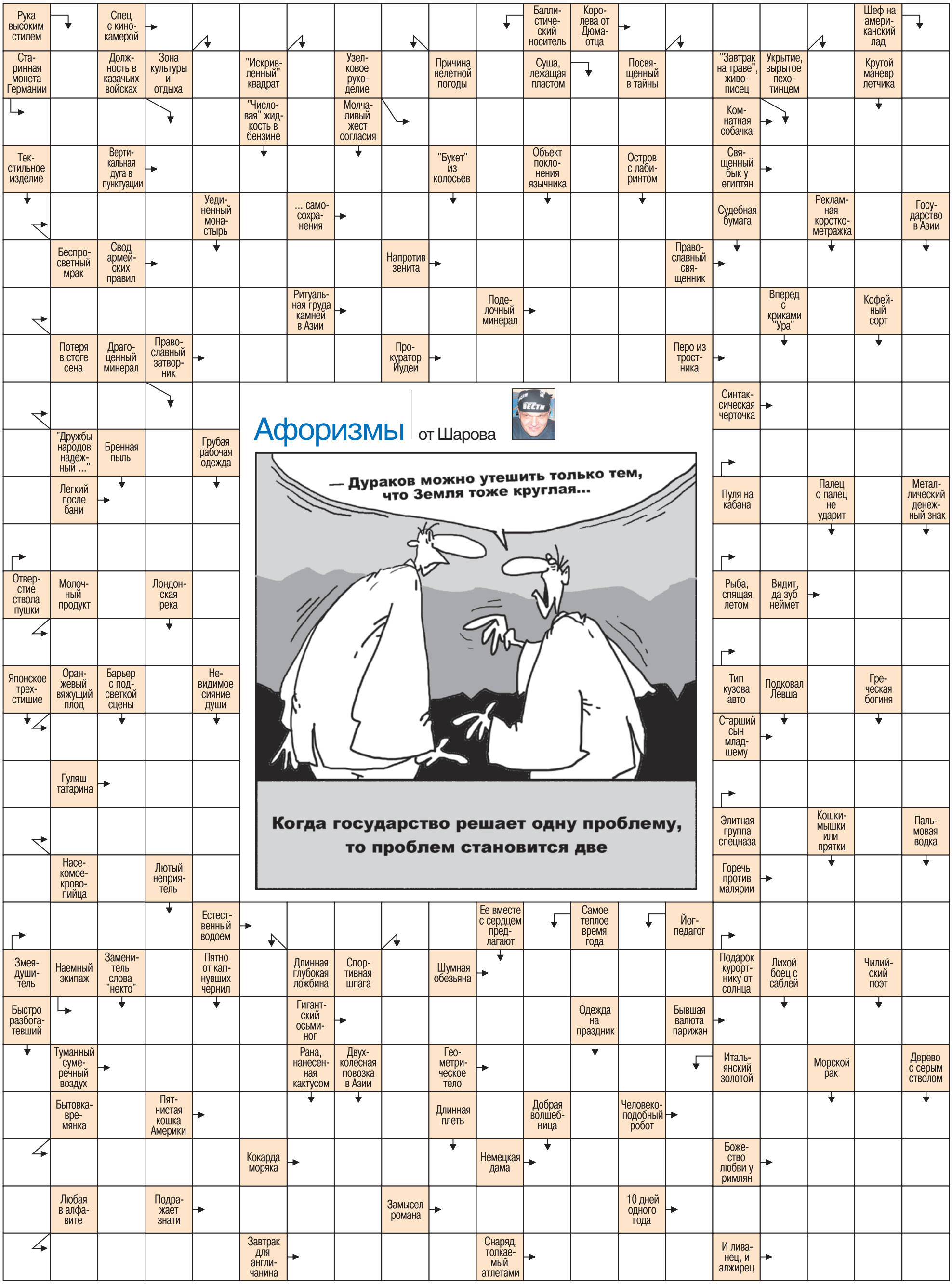

Ответы на сканворд в предыдущем номере. По горизонтали: Мускул. Бюст. Подпись. Скарб. Аксиома. Слив. Соус. Раунд. Эстакада. Маис. Коралл. Авеню. Форте. Улей. Нимфа. Факс. Метка. Стать. Кадка. Удод. Эмаль. Бег. Черви. Марка. Инд. Казан. Фтор. Ребро. Опрос. Раж. Звено. Смог. Шкода. Кряж. Дзюдо. Район. Кок. Квинтет. Зола. Скоба. Зона. Хаос. Лайка. Космос. Браво. Чуни. Мыло. Каре. Отток. Плач. Платон. Кобра. Каюр. Кама. Дека. **По вертикали:** Рассказчик. Резак. Казбек. Мекка. Уклад. Бриз. Бремя. Иуда. Сирано. Клев. Айран. Жан. Вор. Дрофа. Гимн. Ожог. Йота. Диез. Лечо. Лук. Толчок. Уэллс. Наука. Брасс. Дизайн. Тайм. Кипр. Сустав. Кент. Крах. Мак. Ботаник. Алыча. Дюма. Яйцо. Опала. Скопа. Фас. Шанс. Письмо. Тумба. Писк. Каскад. Аркада. Ритор. Мокко. Мате. Спирит. Толокно. Овод. Обморок. Сельдь. Адрес. Галка. Сена.

Единороссов поразили очищенные от снега пандусы

А горожан возмутили заваленные снегом тротуары

Активисты проекта «Безопасные дороги» от партии «Единая Россия» Виталий Крупин и Вячеслав Кулагин инспектируют очистку снега в городах Свердловской области. Партийцы говорят, что Первоуральск их приятно удивил.

— Не всё сделано, но мы видим, что работа идет, что называется, в реальном времени, — делится впечатлениями Вячеслав Кулагин. — Мы не предупреждали власти о нашем визите, однако при въезде в город первое, что мы увидели, — снегоуборочную технику.

Кулагин отмечает, что работа по уборке снега в Первоуральске ведется в плановом режиме и «есть повод смотреть в будущее с оптимизмом».

— Пандусы и все подъездные пути к ним вычищены просто до блеска, до плитки, до черного асфальта. Власти понимают, насколько уязвимы в таких сложных погодных условиях эти люди, — говорят единороссы.

А вот жители Первоуральска уборкой снега недовольны. Об этом они регулярно пишут в социальных сетях и говорят журналистам в личных беседах.

— Непроходимы тротуары по всему городу. Только вряд ли их кто-нибудь будет чистить, — сетует читательница «Городских вестей» Елена Афонина.

Фото предоставлено активистами проекта «Безопасные дороги»

По мнению единороссов, городские власти не забывают о людях с ограниченными возможностями здоровья.

Фото пресс-службы администрации Первоуральска

На митинге вспоминали погибших участников сражений. С той войны не вернулись пятеро первоуральцев.

Мы просто очень хотели выжить…

Первоуральск почтил память героев-афганцев

Тридцать лет со дня вывода советских войск из Афганистана отметили митингом у памятника воинам-интернационалистам. Акция состоялась 15 февраля. К ней присоединились десятки первоуральцев.

АЛЛА КАРПОВИЧ,
karpovich@gorodskievesti.ru

— Мы были молодыми, даже толком не осознавали, что нужно делать. Просто очень хотели выжить, и мы выживали, — вспоминает Арсений Харченко. — Трудно было, плохо было. У всех служба разная была, не нужно всех равнять под одну гребенку. Всем было трудно: солдат, повар, водитель — все в одинаковой опасности. Кто-то смог это пережить, кто-то сломался. Война очень сильно калечит, я знаю. Я, когда вернулся, просто не знал, что делать. Просыпаешься в поту… До сих пор кошмары снятся… Нельзя это забывать. Да и не надо.

На митинге вручали памятные медали «30 лет вывода советских войск из Афганистана». Посмертно. Награды получили матери, жены и дети ветеранов боевых действий, умерших после возвращения из горячей точки.

— Афганская военная кампания длилась больше девяти лет — это время страха, ужаса матерей, жен и детей, которые ждали своих мужчин с той далекой войны, — передает пресс-служба мэрии слова управляющего делами администрации Первоуральска Виталия Таммана. — Прошло уже 30 лет... Но мы до сих пор с трепетом и гордостью вспоминаем не только воинов-афганцев, но и всех интернационалистов, которые исполняли свой долг за пределами Родины. Подвиг воинов, проявивших в боях доблесть, мужество и героизм, навсегда стал для нас примером служения Отечеству. Светлая память тем, чья жизнь оборвалась на чужой земле. Здоровья и спокойствия вернувшимся домой живыми.

Реклама 16+

Бесплатные объявления некоммерческого характера

можно подать в газету тремя способами:
- на email: ob@gorodskievesti.ru
- по телефону: +7 (982) 717-59-04
- SMS на номер: +7 (982) 717-59-04

Частный дом по уходу за пожилыми людьми «СЛОБОДА»
• Уход • Проживание • Питание
Цена по договоренности
Информация для справок: 8-903-08-05-952
г. Первоуральск, д. Слобода, ул. Красная, 1д

РЕМОНТ ХОЛОДИЛЬНИКОВ посудомоечных и стиральных машин
8 (900) 211-18-69
вызов бесплатно

САЛОН-МАГАЗИН РИТУАЛЬНЫХ УСЛУГ НОКТЮРН
при заказе памятника из гранита скидка 50% на портрет
ул. Ленина, 31 (здание «Дом Мод»), тел. 63-91-51
ул. 50 лет СССР, тел. 63-53-75
ул. Орджоникидзе, 102, тел. 63-91-91
Подробности у продавцов.

РЕМОНТ ТЕЛЕВИЗОРОВ и СТИРАЛЬНЫХ МАШИН
Гарантия • Скидки
Тел. 8 (950) 55-34-444, 27-10-09

РЕМОНТ швейных машин
Тел. 66-95-32, 8(950)659-36-93

ЧАСТНЫЙ ДОМ ПРЕСТАРЕЛЫХ
в парке г. Первоуральска
ПРОЖИВАНИЕ, ПИТАНИЕ, УХОД
от 600 руб./сут.
Тел. 8 (965) 512-51-08, 8-950-651-95-03, (3439)645-633

САНТЕХРАБОТЫ
монтаж • регистрация счетчиков воды, труб водопровода, канализации
ЭЛЕКТРОМОНТАЖНЫЕ РАБОТЫ
монтаж двухтарифных электросчетчиков электропроводки
РЕМОНТ КВАРТИР
все виды внутренних отделочных работ
27-12-17, 8 (902) 188-12-88, 8 (908) 912-02-67
рассрочка платежа

УСТАНОВКА ЗАМКОВ
На металлические и сейф-двери, гаражи (есть замки в наличии)
Сварка генератор
8-922-601-09-30

ДРОВА | есть сухие
от 3 куб. м, срезка 3 м.
Горбыль пиленый 0,5 м.
Щебень, бут, отсев, шлак.
Навоз, торф, опил.
Возможно в мешках
Тел. 8-900-199-02-14, 8-909-012-08-80
www.drova-66.ru

ТИРАЖ НОМЕРА 20000

Газета зарегистрирована в Управлении Федеральной службы по надзору в сфере связи, информационных технологий и массовых коммуникаций по Уральскому федеральному округу.
Свидетельство ПИ №ТУ 66-01531 от 15.12.15.
Учредитель и издатель ООО «Городские вести».
Редакция ООО «Городские вести». Индекс Д5001.
Адрес издателя: 623281, г. Ревда, ул. П.Зыкина, 32.
Адрес редакции: 623100, г. Первоуральск, ул. Вайнера, 2, оф. 207.
Главный редактор В.А.Безпятых, info@gorodskievesti.ru
Рекламная служба: reklama@gorodskievesti.ru
Отдел доставки: dostavka@gorodskievesti.ru

Телефоны: 64-74-94, (982) 717-57-43, (982) 717-59-04.

Мнение авторов статей может не совпадать с мнением редакции. Перепечатка и иное использование материалов из «Городских вестей» только по согласованию с редакцией. За содержание и достоверность рекламной информации отвечает рекламодатель. Рекламируемые товары подлежат сертификации, услуги — лицензированию.

Газета отпечатана в типографии ЗАО «Прайм Принт Екатеринбург», г. Екатеринбург, пр. Космонавтов, 18н. Номер подписан в печать по графику 20 февраля 2019 г. в 18.00, фактически — в 18.00. Заказ №538.

Все заимствованные иллюстрации получены на основании лицензии компании Depositphotos
depositphotos

Информация в газете предназначена читателям старше 16 лет.

Для подготовки информации использованы: РИА «Новости», lenta.ru, rbc.ru, bbc.com, ura.news, meduza.io, «Газета.Ru», ТАСС

Фото Владимира Коцюбы-Белых

Михаилу — 57 лет. Бывший москвич в нем угадывается сразу: по говору, хотя он смеется, мол, все давно принимают за уральца, за своего. Высокий, улыбчивый, он радушно встречает нас в коридоре и тут же ведет в комнату. «О!» — удивляюсь кейсам с машинами по правую руку. «Да нет же!» — поворачивает он меня налево. И тут уже дар речи пропадает, потому что на витринах от пола до потолка — сотни машин…

Фото Владимира Коцюбы-Белых

У каждой модели — своя история. Например, вот — бело-голубой грузовичок. Это его машина, на такой он работал шесть лет в Пущино. Возил грузы косметической фирмы. А вот — три ГАЗели, белая и две желтых. На таких работают водители Дворца культуры, и он тоже.

Приходите на выставку «Автомобиль на ладони»

Коллекционер из Ревды привезет модели правительственных машин и камазов!

Вот уже почти восемь лет живет в Ревде приехавший из Подмосковья Михаил Кудинов. Здесь он женился, работает водителем во Дворце культуры. Всю жизнь за баранкой, а вот своей машины нет — любит гулять пешком. Обычный, в общем, человек. Но есть у него интересное увлечение. Михаил коллекционирует модели машин в масштабе 1:43. Их у него — больше 600 штук. И одна из комнат дома превращена в выставочный зал.

ВАЛЕНТИНА ПЕРМЯКОВА

Стеклянные полки установлены на стаканчики. Креативная дизайнерская идея пришла в голову случайно. Понравилось — выглядит легко. Стекло прочное, выдерживает большой вес. Ведь автомобили — металлические.

Здесь все модели «Жигулей», включая итальянский «Фиат», «Волги», автобусы и ГАЗели, РАФы и ГАЗы, МАЗы и КамАЗы, есть иномарки, еще — немного тракторов и военной техники. Один, красный трактор, беру в руки. Он тяжелый, но матовый, и не верится, что это — металл.

— Пластик коллекционеры не признают, — объясняет мне Михаил.

— Мне было 17, я заканчивал школу. Мы поехали в город смотреть кино. В магазине увидел модельку автомобиля «Жигули». Сейчас ее у меня уже нет, ведь сорок лет прошло. Она стоила 2.80, а у меня три рубля было, мама дала на дорогу. Ну и купил. Потом ушел в армию, а у брата родился сын. И мою машинку отдали ему. Я пришел, погоревал. Обидно было…

Прошло семь лет. Появилась своя семья, свой сын. И Михаил подарил ему на день рождения модель УАЗа. И так началась коллекция.

— Покупал я ту модельку в Москве на ВДНХ, на распродаже. Вспомнил о своем увлечении и решил начать свою коллекцию. Потом пошло… Вот этот РАФ, вон тот УАЗик. Вот эта «Чайка». Ну и красная «Волга». Это мои самые старые, первые модели.

Самые ценные модели — машин, которые существуют в реальности. Например, автобус №7, он ходит в Ревде по маршруту «СУМЗ — автостанция». Номера на нем — реальные, и купил он его по просьбе жены.

— Я номер нашел в интернете, есть специальные базы, — рассказывает коллекционер.

Собрать полную коллекцию невозможно. Новые модели появляются постоянно. А какие-то перестают выпускать. У него есть модели, выпущенные всего один раз, например «Победа спорт» или ГЛ-1. Или правительственные машины, которые возили генсеков и президентов, среди них — ЗИЛ-115, на котором ездил Ельцин. И даже «Чайка» Валентины Терешковой, которую она подарила секретарю Ярославского горкома.

Жена Ольга (вместе они с 2010 года) — первый помощник. «А куда деваться?» — смеется она.

— Когда Миша первый раз приехал ко мне в Ревду, купил сыну машинку. Уехал, и я увидела в киоске машинку. Пишу ему: покупать? Он: да. Ну я и стала покупать их… 4 декабря 2010 года он приехал насовсем. Спустя три года привез вещи и свою коллекцию. Правда, тогда она была намного меньше, умещалась в две коробки. Где-то полсотни моделей.

— Есть такой МАЗ, за рулем которого я запомнил отца. Он приезжал, весь пропахший соляркой. Я, маленький, забирался к нему на сиденье, за этот руль… Вот его очень хочу, — говорит Михаил.

Еще супруги покупают журнал «Автолегенды» от «Деагостини», который выходит раз в две недели, и вместе с ним — модели. А дальше… Самое интересное! Модели поступают черные, голые. Чтобы превратить их в полноценные коллекционные предметы, приходится потрудиться. Он сам клеит наклейки с номерами, фарами (они, крошечные, собраны на специальных листах), красит салон, изобретает, из чего сделать антенну (к одной модели приспособил зубья металлической расчески).

Под витриной — ящик, в котором — рабочие инструменты коллекционера. Клей и кисти, маркеры и листы наклеек, разнообразные штуки, которые затем служат частями машин. Работает с лупой, кропотливо, часами. Зато результат — загляденье!

— Сколько стоит моя коллекция? Это спрашивают все. Еще спрашивают: «А зачем тебе это?». А я не знаю. Просто интересно, просто хочу. Продавать я ее не собираюсь, поэтому цену не назову. Знакомым иногда модели дарю. А это — вам…

Михаил выносит из комнаты кейс с зеленой вазовской «десяткой». И я уношу домой часть его бесценной коллекции.

Кстати, своей машины у него нет. По городу с женой ходят пешком, люди удивляются: водитель — и без колес. А он смеется: «Мне рабочей ГАЗели хватает».

Выставка «Автомобиль на ладони» будет работать в Инновационном культурном центре (Ленина, 18б) с 23 февраля до 12 мая. Вход — 50 рублей, с экскурсией — 100 рублей. Запись на экскурсии и дополнительная информация по телефону: 288-76-54 (доб. 121).

Реклама 16+

КАДАСТР96
ГЕОДЕЗИЧЕСКИЕ КАДАСТРОВЫЕ РАБОТЫ
Виды работ:
- Регистрация домов (садовых)
- Регистрация гаражей
- Межевание земельного участка
- Схемы участков
- Топосъемка, исполнительная съемка
- Вынос границ в натуру

8 (922) 188-76-96, 8 (922) 102-30-70
г. Первоуральск, ул. Вайнера, 47б,
г. Екатеринбург, ул. Посадская, д.21, оф. 413
kadastr96@bk.ru

Внимание! 28 февраля
ФАБРИЧНЫЙ РЕМОНТ ОБУВИ
КИРОВСКАЯ ОБУВНАЯ ФАБРИКА принимает любую обувь в любом состоянии на ремонт и реставрацию (кроме летней)
Что мы делаем?
• Полная замена низа обуви (перетяжка, замена на НАТУРАЛЬНУЮ кожу, велюр, нубук, лак, замшу всех цветов);
• Замена подошвы (большой выбор на любую ногу. Не скользят, не лопаются);
• Изменение фасона (формы носка, высоты и ширины подошвы, каблука, переход с каблука на горку и обратно, увеличение/уменьшение размера, подгонка по полноте и размеру ноги).
Почему это выгодно?
Мы реставрируем и придаем заводской вид даже самой изношенной обуви, в т.ч. и искусственной; в 2-3 раза дешевле, чем стоят новые сапоги!
ДО

ПОСЛЕ

ПОДАРИ ОБУВИ НОВУЮ ЖИЗНЬ
ул. Ватутина, 45а, ДК ПНТЗ, с 09.00 до 18.00 8 (922) 900-95-25

САЛОН-МАГАЗИН Часы
ул. Чкалова, 43, тел. 64-87-53
Подарочные сертификаты
• НАСТЕННЫЕ • НАРУЧНЫЕ
• НАСТОЛЬНЫЕ • БУДИЛЬНИКИ
• БАРОМЕТРЫ
скидки до 30%

СМЕШНОЕ

- Плесень размножается спорами. Не спорьте с плесенью!
- Сказка со счастливым концом. Один человек проснулся февральским утром, не захотел идти на работу и не пошел.
- Я очень люблю путешествовать. Вчера посетил кухню — столицу квартиры.
- Вся жизнь — квантовая механика, а ты в ней — гуманитарий.