9 772077 801002

Реклама 16+

ГОРОДСКИЕ ВЕСТИ 16+

ЕЖЕНЕДЕЛЬНИК ПЕРВОУРАЛЬСКА | №49 (506) | 13 ДЕКАБРЯ 2018 г. | РАСПРОСТРАНЯЕТСЯ БЕСПЛАТНО | ЕСТЬ ИНТЕРЕСНАЯ НОВОСТЬ? СООБЩАЙ: (982) 717-57-43, (982) 717-59-04

ВСЕ НОВОСТИ НА САЙТЕ GORODSKIEVESTI.RU

ARGUS АРСЕНАЛ·А® treal
МОРОЗОСТОЙКИЕ СЕЙФ-ДВЕРИ
ул. Трубников, 18
66-44-44, 66-25-25

всего за 8800 рублей «под ключ»
Металло-керамическая коронка
Звони прямо сейчас!
Условия акции:
- акция действует до 31.12.2018
- в стоимость входит: изготовление, примерка и установка коронки из металлокерамики, при необходимости - изготовление и установка литой культевой вкладки.
- не суммируется с другими скидками и акциями
- необходима предварительная консультация специалиста
Заботимся о главном! ТАРИ СЕМЕЙНАЯ СТОМАТОЛОГИЯ
Тел: 8 (3439) 627-027, 8-932-126-15-15
г. Первоуральск, ул. Чкалова, 44
CC-Tari@yandex.ru www.cc-tari.ru
ИМЕЮТСЯ ПРОТИВОПОКАЗАНИЯ. НЕОБХОДИМА КОНСУЛЬТАЦИЯ СПЕЦИАЛИСТА

ПЕРВЫЙ интернет-гипермаркет МЕБЕЛИ
Счастье быть дома! ЛАБИРИНТ МЕБЕЛЬНЫЙ САЛОН
ул. ПАПАНИНЦЕВ, 6
8(343) 363-01-20
МАГАЗИНУ 20 ЛЕТ!
ВАМ рассрочка на 10 месяцев БЕЗ первого взноса и переплаты!
Шкаф-купе ФЕНИКС 13012 ₽ 1302 ₽ мес.
Кровать СОФИЯ 1.4 + Матрас REAL SIMPLE 9441 ₽ 945 ₽ мес.
Диван ПОЛО СТАЙЛ 8999 ₽ 899 ₽ мес.
Кухня СОФИЯ 2.1 12848 ₽ 1285 ₽ мес.
СВЕЖЕЕ ПРЕДЛОЖЕНИЕ
И ещё более 70 000 выгодных предложений на сайтах: гипермаркетмебели.рф и labirint96.ru

ЗАЙМЫ ПЕНСИОНЕРАМ
ГОРОДСКОЙ ФИНАНСОВЫЙ ЦЕНТР
Первоуральск, ул. Трубников, 33/20
gorodfinance.ru
8 800 555 49 48 (звонок бесплатный)
Честно, без страховок!
КПК «Городской» | Работаем на основании 190-ФЗ от 18.07.2009 | ОГРН 1106625001680
Услуги только для пайщиков. Об условиях вступления в кооператив можно узнать в офисе.

Займ ЭКСПРЕСС
ЗАЙМ под 0% в день
для ВЛАДЕЛЬЦЕВ АВТО и ПЕНСИОНЕРОВ специальные условия
пр. Ильича, 28 "Боулинг центр», 1 этаж
8 (3439) 66-65-30
ул. 50 лет СССР, 1 Динас, ТЦ «Радуга»
8 (912) 048-54-53
Займы выдаются гражданам РФ, в возрасте от 18 лет, с регистрацией на территории РФ и при наличии паспорта.
Займ «Забота», для пенсионеров по старости и выслуге лет, ставка 0,95% в день, срок займа 35 дней. Сумма займа от 1000 руб. до 15000 руб., процент за пользование займом (с учетом требования ФЗ № 353-ФЗ) – 346,750% годовых.
Займ под залог транспортного средства: транспортное средство остается в пользовании заемщика. Сумма займа от 50 000 руб. до 500 000 руб., на срок от 3 до 12 месяцев. Процентная ставка за пользование займом (с учетом требования ФЗ № 353-ФЗ) составляет 76,65 % годовых.
Займ под 0% в день, действует только для новых клиентов при условии его полного погашения в течение 7 дней, сумма займа от 1 000 руб. до 15 000 руб. При последующих обращениях, заём предоставляется в размере от 1000 руб. до 15000 руб. на срок 15 дней, процент за пользование займом от 547,5% - 730% годовых. При неоплате в течение установленного срока, устанавливается ставка 730% годовых. Размер неустойки по всем займам составляет 20% годовых от суммы просроченного платежа за весь период просрочки. Заём предоставляется в наличной либо безналичной форме. Дополнительную информацию можно получить по тел. 8 (800) 555-41-31 (звонок бесплатный). ООО МКК «ПЯТАК», ОГРН 1167746418190, рег. № МФО 1703045008383.

магазин «ЮБИЛЕЙНЫЙ»
Подарки к Новому году!
- Женское белье
- Одежда для дома
- Нарядные и повседневные платья
- Термобелье
- Джемперы, сорочки
- Белье с символом года
- Детские нарядные платья
- Пижамы
- Белье с новогодней тематикой
без выходных
пр. Ильича, 39/1, тел.24-90-95

ВАКАНСИИ И РЕЗЮМЕ
Легкий способ найти работника или работу
catalog96.ru

ГРАН ПРИ автомобильный комплекс
ПРОДАЖА ШИН, ДИСКОВ
АВТОЗАПЧАСТЕЙ
АВТОМОЙКА
АВТОСЕРВИС
ШИНОМОНТАЖ
Всегда рады Вам помочь быстро, качественно, надежно
64-17-87, 8 (982) 670-88-85
ул. Ленина, 31 (Дом Мод)

СМЕШНОЕ

■ А ты елочку наряжаешь? Потом поздно будет! Курантики-то тикают! Что значит, «нет настроения»? Дал бог мандаринку, даст и оливьинку!

■ РЖД так говорят «Спасибо, что выбрали РЖД», как будто у нас был выбор.

■ Как все-таки трудно одной воспитывать сына, которого тебе родила свекровь!

■ Специфика метода кнута и пряника в России в том, что пряник у нас засохший и им тоже бьют.

Красота живет здесь! МАГАЗИН «ЭНЕРГИЯ»
ПН-ПТ с 10 до 19 ч., без перерыва
СБ-ВС с 10 до 18 ч., без перерыва
ул. Вайнера, 15. Тел. 24-09-78
Большой выбор гостиных, детских, мягкой мебели
Кухни любых размеров
Малая бытовая техника
Безналичный расчет
Кредит
Альфа Банк, Русский Стандарт, ОТП-банк

ВЕТЕРИНАРНАЯ КЛИНИКА «Теремок ZOO»
ул. Вайнера, 45в, 646-003
СКИДКА 50% на груминг собак
СКИДКА 5% на зоотовары и дисконтная карта в подарок весь декабрь.
ВЕСЬ ДЕКАБРЬ ВКУСНЫЕ ПОДАРКИ
Кол-во подарков ограничено. Подробности уточняйте по тел.

ПРОФЕССИОНАЛЬНЫЙ СЕРВИСНЫЙ ЦЕНТР
РЕМОНТ
• ХОЛОДИЛЬНИКОВ
• СТИРАЛЬНЫХ МАШИН
• НОУТБУКОВ
Качество
• Гарантия • Выезд
8 (953) 384-00-00

«Моя мечта — мини-пекарня»

Жительница Первоуральска печет вкуснейший хлеб по оригинальным рецептам

Любовь уверена, что домашний хлеб гораздо полезнее для здоровья, чем купленный в магазине. И, конечно, выпечка, приготовленная своими руками, вкуснее! В «репертуаре» первоуралочки — хлеб с сушеной морковью и сухофруктами, с тмином, орехами и куркумой, на дрожжах и на закваске. Любовь Дегтева говорит, что процесс выпечки для нее как медитация.

АЛЛА КАРПОВИЧ,
karpovich@gorodskievesti.ru

Увлечение, которое возвращается

Начиналось все с детства. И со спорта. Любовь Дегтева рассказывает, что когда-то печь хлеб ее научила бабушка. Спустя много лет, находясь в декрете, Любовь вспомнила о записанном в тетрадку рецепте и снова увлеклась забытым было делом. Но потом — опять отошла от этого. Спустя много лет Любовь с дочкой прогуливалась по супермаркету, где аппетитно пахло свежими булочками, и решила — пора снова начинать печь.

— Часто спрашивают, что именно меня привело к этому занятию. И я отвечаю: общественная организация «Первоуральск — город чемпионов» и скандинавская ходьба, — смеется первоуралочка. — Собеседник недоумевает, интерес к теме зашкаливает. На самом деле — все просто. Я записалась в клуб скандинавской ходьбы от организации, посещала его по выходным. Не пропускала ни одного занятия, хотя для этого и приходилось ездить в Талицу. А после ходьбы я заглядывала в торговый центр, где очень вкусно пахло сдобой, лежали аппетитные багеты и булочки. Покупала их и привозила домой. Как-то раз взгляд упал на готовую хлебную смесь, и — началось… Случайности не случайны!

Любовь Дегтева — мастер на все руки. Она не только печет разный хлеб. Летом Любовь разбивает на своем балконе самый настоящий огород. Она садит там огурцы, помидоры, перец, землянику и даже арахис!

«Мама, вкусно!»

Любовь Дегтева рассказывает, что школа ее мастерства началась с двух видов хлеба: злакового и прованского с травами и чесноком. Кроме смеси начинающий пекарь сразу купила форму для выпечки.

Первый раз было страшно. Любовь Дегтева говорит, когда она достала из духовки свой первый хлеб, то очень волновалась — а вдруг не получилось? И только после возгласа: «Мама, вкусно!» — решилась попробовать кусочек сама.

— Запах по кухне витал просто божественный. Оказалось, что все получилось. Потом я уже смеялась — руки-то помнят, — делится воспоминаниями Любовь. — После этого целью каждого похода в магазин стал поиск нужной муки, дрожжей, семечек и специй. Появилось желание печь более полезный хлеб. Тогда я начала изучать разные виды заквасок и отказалась от пекарских дрожжей. Дрожжи, конечно, экономят время. Но без них хлеб более полезный и вкус у него другой.

Метод проб и ошибок

Были у Любови и неудачи. Както раз она испекла ржаной хлеб. Все домашние просили поскорее отрезать кусочек. Отрезали — а булка внутри оказалась липкой.

Фото предоставлено Любовью Дегтевой

На улице холодно, а по дому разносится запах горячего хлеба. Вся семья Любови Дегтевой ждет, когда будет можно отрезать кусочек.

Выяснилось, что у ржаного хлеба такая особенность: его нельзя резать сразу, он должен постоять и «дозреть».

Это белый хлеб получается быстро, а на ржаной нужно много времени. Любовь Дегтева рассказывает, что белый хлеб (тот, который на дрожжах) готовится за три-четыре часа, а вот с закваской приходится повозиться:

— Сначала хлеб на закваске стоит, «поднимается» от 8 до 12 часов. Потом к закваске добавляется вода и мука, и смесь снова поднимается 8-12 часов. Добавляю остальные ингредиенты и жду еще часа три. Потом идет формовка булки — тесто расстаивается около полутора часов. И в разогретой духовке хлеб печется в течение часа.

Ржаной или заварной хлеб нельзя сразу резать — он должен настояться, «вызреть», чтобы не быть сырым и липким, как пластилин. Вызревает такой хлеб от 12 до 24 часов. Зато хлебушек на закваске долго и хорошо хранится.

Мастерство и немного… волшебства

Любовь Дегтева рассказывает, что больше всего она любит кисло-сладкий латвийский хлеб.

Покупной хлеб на столе Любови Дегтевой тоже бывает. Например, если хочется наготовить много всего на праздник и самой успеть нарядиться. Но это, скорее, исключение из правила. Любовь уже привыкла печь хлеб сама.

— Бывает, купишь хлеб в магазине, а он на удивление вкусный, — говорит Любовь. — Купила как-то «Дачный», и он мне очень понравился. Пришлось самой сушить морковку и яблоки, угадывать пропорции муки, соли и сахара. В итоге эксперимент удался!

Что нужно для выпечки хлеба? Конечно, не обойтись без форм, расстоечных корзин, множества емкостей, лопаточек, красивых фартуков и прихваток. Как говорит Любовь Дегтева, «порадовала себя удобной стеклянной мисочкой — и счастлива». Но все же это не главное.

— Иногда надеваю фартук своей прабабушки — и хлеб как будто получается сам собой. Даже о времени забываешь и не смотришь на часы, — улыбается Любовь. — Вообще хлеб нужно обязательно печь с хорошим настроением и с хорошими мыслями.

Общение с коллегами и свой ютьюб-канал

Кто наша героиня — консерватор или новатор? Любовь Дегтева говорит, что ее характеризуют оба этих слова. Сначала, как настоящий консерватор, придерживается рецепта, печет по нему хлеб несколько раз. А потом начинает экспериментировать, чтобы улучшить вкус. Правда, иногда

Реклама 16+

Прогноз погоды на неделю

14-20 декабря

14 декабря Пятница	–6°	–10°
15 декабря Суббота	–10°	–13°
16 декабря Воскресенье	–6°	–11°
17 декабря Понедельник	–3°	–4°
18 декабря Вторник	–4°	–10°
19 декабря Среда	–11°	–16°
20 декабря Четверг	–15°	–17°

Магнитные бури не прогнозируются

ПН

17 декабря 2018 г.

Россия-1 • 21.00
Т/с «Тайны следствия-18» (12+)

ПЕРВЫЙ

05.00 Доброе утро
09.00 Новости
09.15 Сегодня 17 декабря. День начинается (6+)
09.55 «Модный приговор» (6+)
10.55 Жить здорово! (16+)
12.00 Новости
12.15 «Время покажет» (16+)
15.00 Новости
15.15 Давай поженимся! (16+)
16.00 «Мужское/Женское» (16+)
17.00 «Время покажет» (16+)
18.00 Вечерние Новости
18.25 «Время покажет» (16+)
18.50 На самом деле (16+)
19.50 Пусть говорят (16+)
21.00 «Время»
21.30 Т/с «Чужая кровь» (16+)
23.25 Познер (16+)
00.25 Т/с «Второе зрение» (16+)
02.20 «Мужское/Женское» (16+)
03.00 Новости
03.05 «Мужское/Женское» (16+)

РОССИЯ-1

05.00 «Утро России»
09.00 ВЕСТИ
09.15 «Утро России»
09.55 «О самом главном» (12+)
11.00 ВЕСТИ
11.25 ВЕСТИ. МЕСТНОЕ ВРЕМЯ
11.40 «Судьба человека с Б. Корчевниковым» (12+)
12.50 «**60** Минут» (12+)
14.00 ВЕСТИ
14.25 ВЕСТИ. МЕСТНОЕ ВРЕМЯ
14.40 Т/с «Тайны госпожи Кирсановой» (12+)
17.00 ВЕСТИ. МЕСТНОЕ ВРЕМЯ
17.25 «Андрей Малахов. Прямой эфир» (16+)
18.50 «**60** Минут» (12+)
20.00 ВЕСТИ
20.45 ВЕСТИ. МЕСТНОЕ ВРЕМЯ
21.00 Т/с Тайны следствия-18 (12+)
23.20 «Вечер с Владимиром Соловьёвым» (12+)
02.00 Т/с «Контрига» (16+)

МАТЧ-ТВ

09.00, 10.55, 13.10, 14.55, 19.05, 23.55 Новости
09.05, 15.05, 00.00 Все на Матч!
11.00 Биатлон с Д. Губерниевым (12+)
11.30 Биатлон. Кубок мира. Эстафета. Женщины (0+)
13.15 Биатлон. Кубок мира. Эстафета. Мужчины (0+)
16.00 Футбол. ЛЧ. 1/8 ф. (0+)
16.25, 17.35 Все на футбол!
17.00 Футбол. ЛЕ. 1/16 ф. (0+)
18.35 «Курс Евро. Дублин» (12+)
19.10 «Тотальный футбол» (12+)
20.10 «Самые сильные» (12+)
20.40 «Авангард». Время пришло» (12+)
21.00 Хоккей. КХЛ. «Авангард» (Омская область) - «Йокерит» (Хельсинки) (0+)
00.25 Футбол. Чемпионат Италии. «Аталанта» - «Лацио» (0+)

КУЛЬТУРА

06.30, 07.00, 07.30, 08.20, 10.00, 15.00, 19.30, 23.40 Новости
06.35 «Пешком...» Ереван творческий
07.05 Человеческий фактор. «Медвежий опекун»
07.35 Д/ф «Вера Васильева. Кануны»
08.25 Д/с «Первые в мире»
08.40, 22.20 Х/ф «Женщины, которым повезло»
10.15 «Наблюдатель»
11.10, 01.40 ХХ век. «Утренняя почта»
12.10 Д/ф «Хамберстон. Город на время»
12.25, 18.45, 00.45 Власть факта. «Господин Великий Новгород»
13.10 Линия жизни. Алексей Попогребский
14.15 Д/с «Предки наших предков»
15.10 «На этой неделе... 100 лет назад»
15.40 «Белая студия»
16.20 Д/с «О временах и нравах»
16.50 Фестиваль «Вселенная - Светланов!»
17.40 Цвет времени. Марк Шагал
17.50 Д/ф «Абрам да Марья»
19.45 «Главная роль»
20.05 «Правила жизни»
20.30 «Спокойной ночи, малыши!»
20.45 «Театральная летопись»
21.35 «Сати. Нескучная классика...»
00.00 Д/ф «Юрий Кублановский. Родина рядом»
01.25 Д/ф «Национальный парк Дурмитор. Горы и водоёмы Черногории»
02.40 Д/ф «Гроты Юнгана. Место, где буддизм стал религией Китая»

ТНТ

07.00 «Где логика?» (16+)
09.00 «Дом-2. Lite» (16+)
10.15 Дом-2. Остров любви (16+)
11.30 «Бородина против Бузовой» (16+)
12.30 Х/ф «Улица» (16+)
13.00 «Танцы» (16+)
15.00 Т/с «Интерны» (16+)
15.30 Т/с «Интерны» (16+)
19.00 Х/ф «Полицейский с Рублевки» (16+)
20.00 Х/ф «Полицейский с Рублевки» (16+)
21.00 «Где логика?» (16+)
22.00 «Однажды в России» (16+)
23.00 Дом-2. Город любви (16+)
00.00 Дом-2. После заката (16+)
01.05 Х/ф «Улица» (16+)
01.35 Х/ф «Дети без присмотра» (12+)
03.10 «STAND UP» (16+)
04.00 «STAND UP» (16+)
05.10 «Импровизация» (16+)

СТС

06.00 «Ералаш»
06.40 М/ф «Ронал-варвар» (16+)
08.30 М/с «Драконы. Гонки по краю» (6+)
09.30 Х/ф «Алиса в Стране чудес» (16+)
11.40 Х/ф «Алиса в Зазеркалье» (0+)
14.00 Т/с «Воронины» (16+)
19.00 М/ф «Гадкий я» (6+)
20.55 Х/ф «Люди в чёрном» (0+)
22.55 «Уральские пельмени. Любимое» (16+)
23.30 «Кино в деталях с Фёдором Бондарчуком» (18+)
00.30 «Уральские пельмени. Любимое» (16+)
01.00 «Взвешенные люди. Третий сезон» (12+)
04.20 Т/с «Два отца и два сына» (16+)
05.10 «**6** кадров» (16+)
05.50 «Музыка на СТС» (16+)

забывает, сколько положила соли и сахара. А вкус у хлеба получается идеальный. И приходится проводить эксперименты снова.

— Как-то попросили рецепт обычного белого хлеба. А весов у меня тогда еще не было, — со смехом вспоминает Любовь. — Все мои измерения сводились к трем пластиковым стаканчикам. А дрожжи я отрезала ровно по семь миллиметров, как когда-то меня научила бабушка. Пришлось идти в магазин и взвешивать муку и дрожжи. Продавцы знали, что я пеку хлеб, поэтому не удивились. А вот покупатели с интересом оглядывались — их очень удивило, что я пришла взвешивать свои продукты. Даже сейчас, когда меня спрашивают, сколько граммов дрожжей нужно для моего хлеба, я отвечаю — семь миллиметров!

Своя мини-пекарня? — почему бы и нет! Любовь Дегтева так увлеклась выпечкой, что прошла курсы по хлебопечению. У нее появилось много друзей-хлебопеков — они обмениваются советами, рецептами и фотографиями. Любовь завела канал на ю-тьюбе. Первоуралочка говорит, что одновременно печь хлеб и снимать видео — непросто. Но она обязательно научится и этому.

— Моя мечта — это мини-пекарня, — улыбается Любовь Дегтева. — Чтобы были небольшие мельнички, каменные жернова, спецоборудование, печи. Конечно, это осуществить непросто. Но не зря говорят, что хлеб всему голова — теперь я как никогда понимаю смысл этих слов.

Фото предоставлено Любовью Дегтевой

Любовь печет и лепешки, и багеты. Она уверена, что хлеб, приготовленный своими руками, — самый вкусный.

Фото Евгения Малямова, ИА «Красная весна»

Протестующие не просто стояли с плакатами, но и приглашали прохожих присоединиться к ации.

«До пенсии не доживем»

Горожане провели пикет против пенсионной реформы

«В Свердловской области мужчины в среднем живут до 62 лет. Выход на пенсию в 65 лет. Геноцид?», «Поддержка пенсионки — несмываемое пятно позора», «Будем едины — отменим пенсионную реформу» — с такими лозунгами жители Первоуральска вышли на улицу Ватутина. В городе состоялся массовый пикет против пенсионной реформы. В нем приняли участие десять человек.

АЛЛА КАРПОВИЧ,
karpovich@gorodskievesti.ru

Пикет против пенсионной реформы длился около полутора часов, он разместился вдоль улицы Ватутина (от пересечения Ватутина с проспектом Ильича до железнодорожного переезда). Протестующие предлагали прохожим присоединиться, общались с теми, кто заинтересовался.

Организатор пикета — движение «Суть времени». Из десяти человек, которые участвовали в акции протеста, половина — активисты движения. Вторая половина — «сочувствующие», люди, присоединившиеся к борьбе с пенсионной реформой.

По словам организаторов пикета, прохожие на протестующих с плакатами реагировали по-разному. Одни равнодушно проходили мимо, другие говорили: «Я — за вас!» и жали руку.

— Я считаю, результат даст длительная, упорная, организованная борьба, в которую будут вовлечены широкие народные массы, — сказал журналистам портала «Городскиевести.ру» активист движения «Суть времени» Иван Черемных. — Десять человек не изменят ситуацию, но они смогут вовлечь в борьбу других. Формы этой борьбы могут быть разными. При этом они не выйдут за рамки закона.

Иван Черемных говорит, что пикеты против пенсионной реформы будут проходить регулярно. Активисты движения «Суть времени» приглашают всех желающих присоединиться к следующим акциям протеста.

ХРОНИКА ПРОТЕСТОВ

■ 1 декабря активист движения «Суть времени» Иван Черемных провел в Первоуральске одиночный пикет против пенсионной реформы. Тогда массовое собрание горожан не удалось согласовать с администрацией города.

■ 7 ноября в Первоуральске прошел митинг под лозунгом «Отстоим социальные завоевания Октября — нет пенсионной реформе!» Организаторы призывали народ сплотиться и бороться с повышением пенсионного возраста.

Реклама 16+

ВТ

18 декабря 2018 г.

СТС • 21.00
Х/ф «Люди в чёрном 2» (16+)

ПЕРВЫЙ

05.00 Доброе утро
09.00 Новости
09.15 Сегодня 18 декабря. День начинается (6+)
09.55 «Модный приговор» (6+)
10.55 Жить здорово! (16+)
12.00 Новости
12.15 «Время покажет» (16+)
15.00 Новости
15.15 Давай поженимся! (16+)
16.00 «Мужское/Женское» (16+)
17.00 «Время покажет» (16+)
18.00 Вечерние Новости
18.25 «Время покажет» (16+)
18.50 На самом деле (16+)
19.50 Пусть говорят (16+)
21.00 «Время»
21.30 Т/с «Чужая кровь» (16+)
23.25 Большая игра (12+)
00.25 Т/с «Второе зрение» (16+)
02.20 «Мужское/Женское» (16+)
03.00 Новости
03.05 «Мужское/Женское» (16+)

РОССИЯ-1

05.00 «Утро России»
09.00 ВЕСТИ
09.15 «Утро России»
09.55 «О самом главном» (12+)
11.00 ВЕСТИ
11.25 ВЕСТИ. МЕСТНОЕ ВРЕМЯ
11.40 «Судьба человека с Б. Корчевниковым» (12+)
12.50 «60 Минут» (12+)
14.00 ВЕСТИ
14.25 ВЕСТИ. МЕСТНОЕ ВРЕМЯ
14.40 Т/с «Тайны госпожи Кирсановой» (12+)
17.00 ВЕСТИ. МЕСТНОЕ ВРЕМЯ
17.25 «Андрей Малахов. Прямой эфир» (16+)
18.50 «60 Минут» (12+)
20.00 ВЕСТИ
20.45 ВЕСТИ. МЕСТНОЕ ВРЕМЯ
21.00 Т/с Тайны следствия-18 (12+)
23.20 «Вечер с Владимиром Соловьёвым» (12+)
02.00 Т/с «Контригра» (16+)

МАТЧ-ТВ

09.00, 10.55, 14.20, 17.00, 21.05, 23.55 Новости
09.05, 14.25, 17.05, 21.10 Все на Матч!
11.00 Футбол. Чемпионат Испании. «Алавес» - «Атлетик» (Бильбао) (0+)
12.50 «Тотальный футбол» (12+)
13.50 Этот день в футболе (12+)
14.00 «Авангард». Время пришло (12+)
15.00 Смеш. единоборства UFC. Э. Яквинта против К. Ли. Э. Барбоза против Д. Хукера (16+)
18.05 Учитель математики (12+)
18.35 Реал. спорт. Волейбол (12+)
18.55 Волейбол. ЛЧ. Жен. «Уралочка- НТМК» (Россия) - «Динамо-Казань» (РФ (0+)
21.55 Волейбол. ЛЧ. Муж. «Любляна» (Словения) - «Зенит» (СПб, РФ) (0+)

КУЛЬТУРА

06.30, 07.00, 07.30, 08.20, 10.00, 15.00, 19.30, 23.40 Новости культуры
06.35 «Пешком...» Москва театральная
07.05 «Правила жизни»
07.35 Иностарнное дело. «Накануне I мировой войны»
08.25 Д/ф «Национальный парк Дурмитор. Горы и водоёмы Черногории»
08.40, 22.20 Х/ф «Женщины, которым повезло»
10.15 «Наблюдатель»
11.10 XX век. «Вас приглашает Михаил Жванецкий»
12.25 «Тем временем. Смыслы»
13.15 «Мы - грамотеи!»
14.00 Д/ф «Генерал Рощин, муж Маргариты»
15.10 «Пятое измерение»
15.40 Д/ф «Агриппина Ваганова. Великая и ужасная»
16.20 Д/с «О временах и нравах»
16.50 Фестиваль «Вселенная - Светланов!»
17.35 Цвет времени. Камера-обскура
17.50 Д/ф «Абрам да Марья»
18.40 «Тем временем. Смыслы»
19.45 «Главная роль»
20.05 «Правила жизни»
20.30 «Спокойной ночи, малыши!»
20.45 Больше, чем любовь. Исаак Дунаевский и Зоя Пашкова
21.25 «Искусственный отбор»
22.05 Д/с «Первые в мире»
00.00 Д/с «Российские хирурги»
00.40 «Тем временем. Смыслы»
01.25 XX век. «Вас приглашает Михаил Жванецкий»
02.45 Цвет времени. Илья Репин «Иван Грозный и сын его Иван»

ТНТ

07.00 «Где логика?» (16+)
09.00 «Дом-2. Lite» (16+)
10.15 Дом-2. Остров любви (16+)
11.30 «Бородина против Бузовой» (16+)
12.30 Х/ф «Улица» (16+)
13.00 Битва экстрасенсов (16+)
14.30 Т/с «Интерны» (16+)
15.00 Т/с «Интерны» (16+)
15.30 Т/с «Интерны» (16+)
19.00 Х/ф «Полицейский с Рублевки» (16+)
20.00 Х/ф «Полицейский с Рублевки» (16+)
21.00 «Импровизация» (16+)
22.00 «Шоу «Студия Союз» (16+)
23.00 Дом-2. Город любви (16+)
00.00 Дом-2. После заката (16+)
01.05 Х/ф «Улица» (16+)
01.35 Х/ф «Честная игра» (16+)
03.15 «STAND UP» (16+)
04.00 «STAND UP» (16+)
05.10 «Импровизация» (16+)

СТС

06.00 «Ералаш»
06.25 М/с «Драконы. Гонки по краю» (6+)
06.50 М/с «Тролли. Праздник продолжается!» (6+)
07.15 М/с «Три кота» (0+)
07.40 М/с «Семейка Крудс. Начало» (6+)
08.05 М/с «Да здравствует король Джулиан!» (6+)
08.30 М/с «Драконы. Гонки по краю» (6+)
10.00 М/ф «Гадкий я» (6+)
12.00 Х/ф «Люди в чёрном» (0+)
14.00 Т/с «Воронины» (16+)
19.00 М/ф «Гадкий я 2» (6+)
21.00 Х/ф «Люди в чёрном 2» (12+)
22.50 Шоу Урал. пельменей (16+)
00.30 «Уральские пельмени. Любимое» (16+)
01.00 «Взвешенные люди. Третий сезон» (12+)

ВИДНЫЕ КРОВЛИ
КРЕПКИЕ ЗАБОРЫ
ПРОЧНЫЕ ФАСАДЫ
ЖАРКИЕ БАНИ
КРОВЛИН
Трубников 56 | кровлин.рф
8 (909) 007-71-17 | 26-00-26

Ватутина 34 | 26-02-02
Трубников 56 | hdoo.ru
С 2001 ГОДА ХОРОШИЕ ДВЕРИ И ОКНА ТОРГОВАЯ СЕТЬ
ТЕПЛЫЕ ОКНА
НАДЕЖНЫЕ ДВЕРИ
КРАСИВЫЕ ПОТОЛКИ
УДОБНЫЕ БАЛКОНЫ

В Роструде рассказали о порядке выплаты премий в преддверии Нового года

В Федеральной службе по труду и занятости России (Роструд) рассказали, как начисляются дополнительные выплаты для поощрения сотрудников.

«Премия как стимулирующая выплата является одной из составных частей заработной платы, которая направлена исключительно на стимулирование работников к повышению качества труда и производительности и зависит от того, насколько заинтересован в этом работодатель, и от экономического состояния работодателя», — заявили в Роструде. Там уточнили, что начисление премии, ее размер и порядок выплаты — прерогатива работодателя, но если система премирования была изначально введена в организации, то руководитель должен соблюдать утвержденные правила. Нарушители могут быть привлечены к административной ответственности.

Обязательных требований о наличии у работодателя системы премирования в Трудовом кодексе нет. Кроме того, нет обязательных требований о начислении премии до наступления Нового года. В Роструде пояснили, что поощрительные выплаты должны начисляться после оценки показателей и могут выплачиваться в любые оговоренные сроки.

В случае нарушения обязательных норм сотрудники вправе добиваться их выполнения.

Россиянам напомнили о длинной рабочей неделе перед Новым годом

Последняя рабочая неделя 2018 года продлится шесть дней — с понедельника, 24 декабря, по субботу, 29 декабря. Это необходимо, чтобы не прерывать новогодние каникулы, рассказали в Роструде. Таким образом, выходной с субботы перенесен на понедельник, 31 декабря.

Всего новогодние каникулы продлятся десять дней — с 30 декабря по 8 января 2019 года включительно, уточняет НСН. Выйти на работу нужно будет с 9 января 2019 года.

Кроме того, попадающие в новогодние каникулы нерабочие дни 5 и 6 января будут добавлены к выходным на майские праздники — четверг, 2 мая, и пятница, 3 мая.

Губернатор Куйвашев запретил сплетни в аппарате специальным указом

Евгений Куйвашев специальным указом скорректировал кодекс этики и служебного поведения госслужащих, утвержденный почти восемь лет назад при губернаторе Александре Мишарине.

Отныне сотрудникам правительства и аппарата главы региона строго запрещено обсуждать личные и профессиональные качества коллег за спиной друг у друга. Чиновники обязаны оказывать друг другу поддержку, проявлять стрессоустойчивость, соблюдать субординацию и всячески помогать формировать в коллективе атмосферу взаимопонимания и взаимопомощи.

Одновременно Куйвашев сформировал требования к одежде чиновников. И мужчинам, и женщинам рекомендован классический деловой стиль, костюмы неброских тонов. Дамам при этом разрешен макияж, но умеренный и элегантный, мужчинам летом не возбраняются сорочки с короткими рукавами.

ООО «Индастриал Восток Инжиниринг»
на постоянную и временную работу в цех нестандартного оборудования требуются

СВАРЩИК НА П/АВТОМАТЫ
(5-6 разряда, аттестация НАКС по КО, СК, МО, ОХНВП, ПТО, сварка аргоном)
СЛЕСАРЬ-СБОРЩИК МЕТАЛЛОКОНСТРУКЦИЙ
СЛЕСАРЬ-ЭЛЕКТРОМОНТАЖНИК
МАСТЕР МЕХАНОСБОРОЧНЫХ РАБОТ
СЛЕСАРЬ-РЕМОНТНИК
ФРЕЗЕРОВЩИК
(свободный график)
ТОКАРЬ 5-6 разряда
ИНЖЕНЕР-ТЕХНОЛОГ
по сборо-сварке металлоконструкций
МЕНЕДЖЕР ПО ПРОДАЖАМ

Тел.: 8 (34397) 2-42-03 или по адресу: г. Ревда, ПСО-10, офисы 7, 10.

СЕЛЬСКОХОЗЯЙСТВЕННЫЙ БИТИМСКИЙ ПРОИЗВОДСТВЕННЫЙ КООПЕРАТИВ
ТРЕБУЮТСЯ
ОПЕРАТОР РОЗЛИВА МОЛОЧНОЙ ПРОДУКЦИИ
НАЛАДЧИК МОЛОЧНОГО ОБОРУДОВАНИЯ
8 (950) 647-46-99
ПРОДАВЕЦ В ТОРГОВЫЙ КИОСК «МОЛОКО»
8 (904) 383-66-84

В крупную транспортную компанию требуются
▶ ВОДИТЕЛИ категорий С, СЕ
▶ ВОДИТЕЛИ погрузчика (D)
Смена - от 2650 до 3500 руб., графики 3/3, 5/5, 7/7, 14/14
• Официальное трудоустройство по ТК РФ
• Заработная плата «белая»
• Иногородним предоставляется общежитие

Тел. 8-912-24-24-968
Работа в г.Екатеринбурге и в области

требуются ИНН 6670172849
ГЕОДЕЗИСТ з/п 50000 руб.
МОНОЛИТЧИКИ з/п 2300 руб./куб.
МАШИНИСТ АВТОКРАНА з/п 250 руб./час
тел. 8 (343) 302-20-14, 8 (922) 104-17-57

ООО ЧОП «ОСБ» приглашает на работу
Охранников 4–6 разряда
Работа в Первоуральске. Тел. 8 (922) 60-80-500

ПЕРВОУРАЛЬСКИЙ НОВОТРУБНЫЙ ЗАВОД ВАКАНСИИ
ПНТЗ
Слесарь-ремонтник
З/плата 35000-40000 рублей
Машинист крана
З/плата 26000-28000 рублей
Электромонтер
З/плата 35000-40000 рублей
Стропальщик
З/плата 30000 рублей
Наладчик станков и манипуляторов
З/плата 32000 рублей
Резчик труб и заготовок
З/плата 25000 рублей
Слесарь по ремонту подвижного состава
З/плата 15000-24000 рублей
Монтер пути
З/плата 16000-22400 рублей
Возможно обучение по профессиям
ПО ВОПРОСАМ ТРУДОУСТРОЙСТВА ОБРАЩАТЬСЯ В ОТДЕЛ ПОДБОРА ПЕРСОНАЛА:
г. Первоуральск, ул. Торговая, 1, заводоуправление, к.2, каб. 100
тел. 8 (3439) 27-21-29 vk.com/career.pntz

Ревдинский завод по обработке цветных металлов
в связи с модернизацией производства приглашает на работу:
• ИНЖЕНЕРА АСУТП
• ИНЖЕНЕРА-МЕТРОЛОГА
• ИНЖЕНЕРА-ТЕХНОЛОГА
• НАЧАЛЬНИКА ОТДЕЛА ТРУДА И ЗАРАБОТНОЙ ПЛАТЫ
• ЭЛЕКТРОМОНТЕРА
• ТОКАРЯ
• МАШИНИСТА КРАНА (с обучением)
• ПЛАВИЛЬЩИКА (с обучением)
Обращаться: г. Ревда, ул. Комбинатская, 1
(проезд до Ревды — автобус №102,
по Ревде — автобус №7, конечная оставновка),
заводоуправление, отдел кадров, каб. №108,
тел. 8 (34397) 98-549, 98-551, 8 (912) 641-31-40

ООО «Стройком» требуются:
• СВАРЩИКИ
• МОНТАЖНИКИ
• ПЛОТНИКИ
• БЕТОНЩИКИ
• КАМЕНЩИКИ
• ПОДСОБНЫЕ РАБОЧИЕ
Работа по России. Проезд, проживание за счет организации, питание авансируется. Трудоустройство по ТК.
Юлия, 8-919-900-27-28

СР

19 декабря 2018 г.

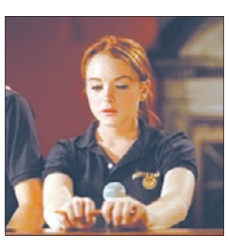

ТНТ • 01.40
Х/ф «Дрянные девчонки» (16+)

ПЕРВЫЙ

05.00 Доброе утро
09.00 Новости
09.15 Сегодня 19 декабря. День начинается (6+)
09.55 «Модный приговор» (6+)
10.55 Жить здорово! (16+)
12.00 Новости
12.15 «Время покажет» (16+)
15.00 Новости
15.15 Давай поженимся! (16+)
16.00 «Мужское/Женское» (16+)
17.00 «Время покажет» (16+)
18.00 Вечерние Новости
18.25 «Время покажет» (16+)
18.50 На самом деле (16+)
19.50 Пусть говорят (16+)
21.00 «Время»
21.30 Т/с «Чужая кровь» (16+)
23.25 Большая игра (12+)
00.25 Т/с «Мурка» (16+)
02.30 «Мужское/Женское» (16+)
03.00 Новости
03.05 «Мужское/Женское» (16+)

РОССИЯ-1

05.00 «Утро России»
09.00 ВЕСТИ
09.15 «Утро России»
09.55 «О самом главном» (12+)
11.00 ВЕСТИ
11.25 ВЕСТИ. МЕСТНОЕ ВРЕМЯ
11.40 «Судьба человека с Б. Корчевниковым» (12+)
12.50 «60 Минут» (12+)
14.00 ВЕСТИ
14.25 ВЕСТИ. МЕСТНОЕ ВРЕМЯ
14.40 Т/с «Тайны госпожи Кирсановой» (12+)
17.00 ВЕСТИ. МЕСТНОЕ ВРЕМЯ
17.25 «Андрей Малахов. Прямой эфир» (16+)
18.50 «60 Минут» (12+)
20.00 ВЕСТИ
20.45 ВЕСТИ. МЕСТНОЕ ВРЕМЯ
21.00 Т/с Тайны следствия-18 (12+)
23.20 «Вечер с Владимиром Соловьёвым» (12+)
02.00 Т/с «Контрига» (16+)

МАТЧ-ТВ

09.00, 10.55, 13.00, 16.25, 18.25, 20.30, 23.25 Новости
09.05, 13.05, 18.30, 20.35, 23.30, 02.00 Все на Матч!
11.00, 21.25 Футбол. ЧМ среди клубов 1/2 финала (0+)
13.35 «Самые сильные» (12+)
14.05 Смеш.е единоборства. Bellator. И.-Л. Макфарлейн против В. Летурно. Л. Мачида против Р. Карвальо (16+)
16.05 «Новые лица старого биатлона» (12+)
16.30 «ФутБОЛЬНО» (12+)
17.00 Проф. бокс. А. Сироткин против Д. Райдера (16+)
19.00 Проф. бокс. Лучшее 2018 г. Супертяжеловесы (16+)
20.00 «Тает лёд» (12+)
00.00 Баскетбол. Евролига. Муж. «Маккаби» (Израиль) - «Химки» (Россия) (0+)

КУЛЬТУРА

06.30, 07.00, 07.30, 08.20, 10.00, 15.00, 19.30, 23.40 Новости культуры
06.35 Д/ф «Святитель Николай. Чтоб печаль превратилась в радость»
07.05 «Правила жизни»
07.35 Иностарнное дело. «От Генуи до Мюнхена»
08.25 Д/ф «Гроты Юнгана. Место, где буддизм стал религией Китая»
08.40 Х/ф «Женщины, которым повезло»
10.15 «Наблюдатель»
11.10 ХХ век. «Тени на тротуарах»
11.55 Д/ф «Знамя и оркестр, вперед!..»
12.25 «Что делать?»
13.15 «Искусственный отбор»
14.00 Д/ф «Анна Ахматова и Артур Лурье. Слово и музыка»
15.10 «Библейский сюжет»
15.40 «Сати. Нескучная классика...»
16.20 Д/с «О временах и нравах»
16.50 Фестиваль «Вселенная - Светланов!»
18.00 Д/ф «Григорий Серов»
18.40 «Что делать?»
19.45 «Главная роль»
20.05 «Правила жизни»
20.30 Галина Волчек «Театр как судьба». Творческий вечер
21.40 «Абсолютный слух»
22.20 Х/ф «Женщины, которым повезло»
00.00 Д/с «Российские хирурги»
00.40 «Что делать?»
01.25 ХХ век. «Тени на тротуарах»
02.15 Д/ф «Лев Лосев»
02.45 Цвет времени. Рене Магритт

ТНТ

07.00 «Где логика?» (16+)
09.00 «Дом-2. Lite» (16+)
10.15 Дом-2. Остров любви (16+)
11.30 «Бородина против Бузовой» (16+)
12.30 Х/ф «Улица» (16+)
13.00 «Большой завтрак» (16+)
13.30 Битва экстрасенсов (16+)
15.00 Т/с «Интерны» (16+)
15.30 Т/с «Интерны» (16+)
19.00 Х/ф «Полицейский с Рублевки» (16+)
20.00 Х/ф «Полицейский с Рублевки» (16+)
21.00 «Однажды в России» (16+)
22.00 «Где логика?» (16+)
23.00 Дом-2. Город любви (16+)
00.00 Дом-2. После заката (16+)
01.05 Х/ф «Улица» (16+)
01.40 Х/ф Дрянные девчонки (16+)
03.25 «STAND UP» (16+)
04.15 «STAND UP» (16+)
05.05 «Импровизация» (16+)

СТС

06.00 «Ералаш»
06.25 М/с «Тролли. Праздник продолжается!» (6+)
07.15 М/с «Три кота» (0+)
07.40 М/с «Семейка Крудс. Начало» (6+)
08.05 М/с «Да здравствует король Джулиан!» (6+)
08.30 М/с «Драконы. Гонки по краю» (6+)
10.00 М/с «Том и Джерри» (0+)
10.10 М/ф «Гадкий я 2» (6+)
12.15 Х/ф «Люди в чёрном 2» (12+)
14.00 Т/с «Воронины» (16+)
19.00 М/ф «Гадкий я 3» (6+)
20.50 Х/ф «Люди в чёрном 3» (12+)
22.55 Шоу Урал. пельменей (16+)
00.30 «Уральские пельмени. Любимое» (16+)
01.00 «Взвешенные люди. Третий сезон» (12+)

Утвердили новые тарифы на вывоз мусора

Сколько теперь будут платить первоуральцы

Региональная энергетическая комиссия утвердила предельные тарифы на услуги операторов по обращению с твердыми коммунальными отходами (ТКО) 5 декабря. С 1 января 2019 года первоуральцы, которые живут в квартирах, будут отдавать за услугу 120,59 рубля с человека в месяц, а жители частного сектора — по 135,58 рубля. В РЭК объясняют: это максимальный размер оплаты, оператор (в Первоуральске ТБО «Экосервис») может его уменьшить.

АЛЛА КАРПОВИЧ,
karpovich@gorodskievesti.ru

С 1 января 2019 года плату за вывоз мусора выделят в отдельную квитанцию. Как сообщает пресс-служба мэрии, выставлять счета будет привычный для первоуральцев «Энергосбыт Плюс». На тарифы за услугу по обращению с твердыми отходами распространяются все льготы для тех, кому они положены.

В сумму, которая назначена жителям Первоуральска, входит: плата за сбор, транспортировку и захоронение отходов, а также компенсация негативного влияния на окружающую среду. Инвестиционная составляющая позволит создавать и развивать мусороперерабатывающую и мусоросортировочную инфраструктуру.

Замглавы администрации Первоуральска Артур Гузаиров объясняет, что плата за услугу будет взиматься не с квадратного метра жилья, как сейчас. Платеж формируется исходя из норматива потребления, то есть рассчитывается по количеству человек, которые проживают в квартире или частном доме.

Всего в Свердловской области сбором, перевозкой и утилизацией мусора станут заниматься три оператора. В Екатеринбурге это ЕМУП «Специализированная автобаза». В Нижнем Тагиле и на севере региона — ООО «Рифей». А ТБО «Экосервис» будет работать в Первоуральске и на западе Свердловской области.

Напомним, мусорная реформа в Свердловской области должна была стартовать в ноябре этого года. Но ее перенесли, потому что законодательство, регулирующее вопросы вывоза, переработки, хранения и уничтожения мусора, еще не было урегулировано.

Сообщение о бомбе в здании МФЦ оказалось ложным

В отношении 53-летнего первоуральца, сообщившего о якобы минировании здания миграционного центра, возбуждено уголовное дело. «Шутнику» предъявлено обвинение по статье 207 УК РФ (заведомо ложное сообщение об акте терроризма). Полицейские предполагают, что звонивший был пьян.

Звонок о бомбе в здании миграционного центра поступил в полицию 5 декабря в 12 часов 10 минут. Как передает портал «Первомедиа.ру», звонивший не уточнил, заминирован государственный МФЦ, который находится в здании полиции, или частный, расположенный в жилой двухэтажке. Поэтому силовики оцепили оба здания.

— 5 декабря 2018 года в ЕДДС Первоуральска поступило тревожное сообщение — информация криминального характера. Речь шла о здании миграционного центра. Информация немедленно была передана в органы ОМВД. Соответствующие ведомства провели комплекс мероприятий, территорию огородили. В 14.15 проверку завершили. Ничего угрожающего жизни и здоровью людей обнаружено не было. Сотрудники УгРО и ФСБ сработали оперативно и установили личность звонившего. Им оказался житель Первоуральска 1965 г.р., звонивший в состоянии алкогольного опьянения. Возможной причиной его поступка могло послужить то, что знакомый отказался дать денег на выпивку, — передает слова начальника пресс-службы ГУВД по Свердловской области Валерия Горелых интернет-газета Shaytanka.ru.

Из-за звонка о минировании из зданий МФЦ и полиции эвакуировали больше ста человек. Кинологи с собаками обследовали помещения больше двух часов. Взрывоопасных веществ специалисты не обнаружили. Личность «шутника» установили практически сразу. Ему грозит уголовная ответственность.

— По данному факту органами полиции Первоуральска возбуждено уголовное дело по статье 207-й части 2-й УК РФ. Санкция данной статьи предусматривает до пяти лет лишения свободы, — сообщила корреспондентам «Городских вестей» сотрудник пресс-службы Отдела МВД России по городу Первоуральску Ольга Григорьева. — Решается вопрос об избрании меры пресечения в отношении подозреваемого.

■ 18 ноября на стадионе «Уральский трубник» нашли подозрительный бесхозный чемодан. Хоккеистов и болельщиков эвакуировали.

■ В сентябре 2017 года в полицию поступил звонок — неизвестный сообщил, что в здании городской администрации заложена бомба.

Реклама 16+

СЕМЕЙНЫЙ ФОНД
ЗАЙМЫ · ИПОТЕКА · СБЕРЕЖЕНИЯ
МАТЕРИНСКИЙ КАПИТАЛ
• Деньги в день сделки
• На покупку жилья, строительство
С ВОЗМОЖНОСТЬЮ ВОЗВРАТА СРЕДСТВАМИ МАТКАПИТАЛА
• Без справок о доходах
• До 3-летнего возраста ребенка
ТЕЛЕФОН ДЛЯ СВЯЗИ
8-800-250-39-93
Необходимо ознакомиться с существенными условиями использования маткапитала, предусмотренными ФЗ РФ от 29.12.2006 №256-ФЗ «О доп.мерах государственной поддержки семей, имеющих детей». ООО «ПартнерПлюс». ОГРН 1116632001991
ул. Ватутина, 34

ЧТ

20 декабря 2018 г.

Первый • 21.30
Т/с «Чужая кровь» (16+)

ПЕРВЫЙ

05.00 Доброе утро
09.00 Новости
09.10 Сегодня 20 декабря. День начинается (6+)
09.45 «Модный приговор» (6+)
10.50 Жить здорово! (16+)
11.40 На самом деле (16+)
12.00 Новости
12.15 На самом деле (16+)
12.55 «Время покажет» (16+)
14.00 Пресс-конференция Президента РФ В. Путина. Прямая трансляция
17.00 Новости
17.15 «Время покажет» (16+)
20.00 Пусть говорят (16+)
21.00 «Время»
21.30 Т/с «Чужая кровь» (16+)
23.25 Большая игра (12+)
00.25 Т/с «Мурка» (16+)
02.30 «Модный приговор» (6+)
03.00 Новости
03.05 «Модный приговор» (6+)

РОССИЯ-1

05.00 «Утро России»
09.00 ВЕСТИ
09.15 «Утро России»
09.55 «О самом главном» (12+)
11.00 ВЕСТИ
11.40 «Судьба человека с Б. Корчевниковым» (12+)
13.00 ВЕСТИ
14.00 Пресс-конференция Президента РФ В. Путина. Прямая трансляция
17.00 ВЕСТИ
17.25 «Андрей Малахов. Прямой эфир» (16+)
18.50 «**60** Минут» (12+)
20.00 ВЕСТИ
21.00 Т/с Тайны следствия-18 (12+)
23.20 Праздничный концерт ко Дню работника органов безопасности РФ
01.35 Т/с «Контригра» (16+)
03.20 «Андрей Малахов. Прямой эфир» (16+)

МАТЧ-ТВ

09.00, 10.55, 13.00, 15.05, 23.15 Новости
09.05, 15.10, 23.55, 02.25 Все на Матч!
11.00 Футбол. ЧМ среди клубов 1/2 финала (0+)
13.05 Футбол. Чемп-т Германии. «Бавария» - «Лейпциг» (0+)
15.55 Фигур. катание. ЧР. Муж. Короткая программа (0+)
18.30 Наследие М. Фуркада (12+)
18.50 Хоккей. КХЛ. «Барыс» (Астана) - «Локомотив» (Ярославль) (0+)
21.25 Биатлон. Кубок мира. Спринт. Мужчины (0+)
23.25 «Ген победы» (12+)
00.25 Волейбол. ЛЧ. Муж. «Кнак» (Бельгия) - «Зенит-Казань» (РФ) (0+)
03.00 Баскетбол. Евролига. Муж. ЦСКА (РФ) - «Анадолу Эфес» (Турция) (0+)

КУЛЬТУРА

06.30, 07.00, 07.30, 08.20, 10.00, 15.00, 19.30, 23.40 Новости культуры
06.35 «Пешком...» Москва зоологическая
07.05, 20.05 «Правила жизни»
07.35 Иностарнное дело. «Великая Отечественная война»
08.25 Д/ф «Хамберстон. Город на время»
08.40, 22.20 Х/ф «Женщины, которым повезло»
10.15 «Наблюдатель»
11.10, 01.20 ХХ век. «Путешествие по Москве»
12.15 Цвет времени. Пабло Пикассо «Девочка на шаре»
12.25, 18.45, 00.40 Игра в бисер. Александр Зиновьев «Катастройка»
13.05 Дороги старых мастеров. «Вологодские мотивы»
13.15 «Абсолютный слух»
14.00 Д/ф «Ядерная любовь»
15.10 Пряничный домик. «Якутский балаган»
15.40 «**2** Верник 2»
16.20 Д/с «О временах и нравах»
16.50 Фестиваль «Вселенная - Светланов!»
17.45 Цвет времени. Павел Федотов
18.00 Д/ф «Владимир Ипатьев»
19.45 «Главная роль»
20.30 «Спокойной ночи, малыши!»
20.45 Д/ф «Собачье сердце. Пиво Шарикову не предлагать!»
21.25 «Энигма. Юлия Лежнева»
22.05 Д/с «Первые в мире»
00.00 «Черные дыры. Белые пятна»
02.25 Д/ф «Знамя и оркестр, вперед!..»

ТНТ

07.00 «Где логика?» (16+)
09.00 «Дом-2. Lite»(16+)
10.15 Дом-2. Остров любви (16+)
11.30 «Бородина против Бузовой» (16+)
12.30 Х/ф «Улица» (16+)
13.00 Битва экстрасенсов (16+)
14.30 Т/с «Интерны» (16+)
15.00 Т/с «Интерны» (16+)
19.00 Х/ф «Полицейский с Рублевки» (16+)
20.00 Х/ф «Полицейский с Рублевки» (16+)
21.50 «Шоу «Студия Союз» (16+)
23.00 Дом-2. Город любви (16+)
00.00 Дом-2. После заката (16+)
01.05 Х/ф «Улица» (16+)
01.35 «ТНТ-Club» (16+)
01.40 Х/ф «Идеальное убийство» (16+)
03.35 «STAND UP» (16+)
04.25 «STAND UP» (16+)
05.15 «Импровизация» (16+)

СТС

06.00 «Ералаш»
06.25 М/с «Тролли. Праздник продолжается!» (6+)
07.15 М/с «Три кота» (0+)
07.40 М/с «Семейка Крудс. Начало» (6+)
08.05 М/с «Да здравствует король Джулиан!» (6+)
08.30 М/с «Драконы. Гонки по краю» (6+)
10.00 М/ф «Гадкий я 3» (6+)
11.45 Х/ф «Люди в чёрном 3» (12+)
14.00 Т/с «Воронины» (16+)
19.00 М/ф «Миньоны» (6+)
20.50 Х/ф «Хэнкок» (16+)
22.45 Шоу Урал. пельменей (16+)
00.20 «Уральские пельмени. Любимое» (16+)
01.00 «Взвешенные люди. Третий сезон» (12+)
04.20 Т/с «Два отца и два сына» (16+)

ПТ

21 декабря 2018 г.

СТС • 19.40
Х/ф «Ученик чародея» (12+)

ПЕРВЫЙ

05.00 Доброе утро
09.00 Новости
09.15 Сегодня 21 декабря. День начинается (6+)
09.55 «Модный приговор» (6+)
10.55 Жить здорово! (16+)
12.00 Новости
12.15 «Время покажет» (16+)
15.00 Новости
15.25 Давай поженимся! (16+)
16.15 «Время покажет» (16+)
17.15 Чемпионат России по фигурному катанию 2018 г. Короткая программа
18.30 Вечерние Новости
18.50 Человек и закон (16+)
19.55 Поле чудес (16+)
21.00 «Время»
21.30 Голос. Перезагрузка (16+)
23.30 Вечерний Ургант (16+)
00.25 Концерт «The Rolling Stones». «Sticky Fingers» (16+)
02.15 «Мужское/Женское» (16+)

РОССИЯ-1

05.00 «Утро России»
09.00 ВЕСТИ
09.15 «Утро России»
09.55 «О самом главном» (12+)
11.00 ВЕСТИ
11.25 ВЕСТИ. МЕСТНОЕ ВРЕМЯ
11.40 «Судьба человека с Б. Корчевниковым» (12+)
12.50 «**60** Минут» (12+)
14.00 ВЕСТИ
14.25 ВЕСТИ. МЕСТНОЕ ВРЕМЯ
14.40 Т/с «Тайны госпожи Кирсановой» (12+)
17.00 ВЕСТИ. МЕСТНОЕ ВРЕМЯ
17.25 «Андрей Малахов. Прямой эфир» (16+)
18.50 «**60** Минут» (12+)
20.00 ВЕСТИ
20.45 ВЕСТИ. МЕСТНОЕ ВРЕМЯ
21.00 Т/с Тайны следствия-18 (12+)
23.20 Х/ф «Решение о ликвидации» (12+)
02.55 Х/ф В плену обмана (12+)

МАТЧ-ТВ

09.00, 10.55, 13.00, 17.05, 19.25, 21.00, 23.45 Новости
09.05, 13.05, 17.10, 19.30, 23.15 Все на Матч!
11.00 Наследие М. Фуркада (12+)
11.20 Биатлон. Кубок мира. Спринт. Мужчины (0+)
13.35 Смешю единоборства. UFC. Мю Холлоуэй против Бю Ортеги. Вю Шевченко против Йою Енджейчик (16+)
15.35 Профю бокс. Лучшее 2018 г. Супертяжеловесы (16+)
16.35 «Тает лёд» (12+)
17.40 «Наши в BELLATOR» (16+)
20.00 «Самые сильные» (12+)
20.30 Все на футбол! Афиша (12+)
21.05 Биатлон. Кубок мира. Спринт. Женщины (0+)
23.50 «**100** великих футболистов» (12+)
23.55 Все на футбол! Англия - 2018 г. (12+)

КУЛЬТУРА

06.30, 07.00, 07.30, 08.20, 10.00, 15.00, 19.30, 23.10 Новости культуры
06.35 «Пешком...» Москва побережная
07.05 «Правила жизни»
07.35 Иностарнное дело. «Великое противостояние»
08.25 Д/ф «Национальный парк Тингведлир. Совет исландских викингов»
08.45, 21.55 Х/ф «Женщины, которым повезло»
10.15 Х/ф «Антон Иванович сердится» (0+)
11.45 Д/ф «Сергей Мартинсон»
12.30 Д/ф «Город на костях»
13.15 «Черные дыры. Белые пятна»
14.00 Д/ф «Перерыв»
15.10 Письма из провинции. Смоленск
15.40 Андраш Шиффу. «Энигма»
16.20 Д/ф «Его Превосходительство товарищ Бахрушин»
17.00 Фестиваль «Вселенная - Светланов!»
17.45 Д/ф «Национальный парк Тингведлир. Совет исландских викингов»
18.00 «Билет в Большой»
18.45 «Б.Поюровский. И друзей соберу...Вечер в Доме актера»
19.45 Всероссийский открытый телевизионный конкурс юных талантов «Синяя птица»
20.50 Линия жизни. Дмитрий Харатьян
23.30 «Клуб 37»
00.30 Х/ф «Голова. Два уха» (16+)
01.55 Искатели. «Священная тайна Сибири»
02.45 М/ф «Праздник»

ТНТ

07.00 «Где логика?» (16+)
09.00 «Дом-2. Lite» (16+)
10.15 Дом-2. Остров любви (16+)
11.30 «Бородина против Бузовой» (16+)
12.30 Х/ф «Улица» (16+)
13.00 Битва экстрасенсов (16+)
14.30 Т/с «Интерны» (16+)
15.00 Т/с «Интерны» (16+)
15.30 Т/с «Интерны» (16+)
16.00 Т/с «Интерны» (16+)
20.00 «Comedy Woman» (16+)
21.00 «Комеди Клаб» (16+)
22.00 Открытый микрофон (16+)
23.40 Дом-2. Город любви (16+)
00.45 Дом-2. После заката (16+)
01.45 «Такое кино!» (16+)
02.15 Х/ф «Улица» (16+)
02.35 Х/ф «Жена путешественника во времени» (16+)
04.25 «STAND UP» (16+)
05.10 «STAND UP» (16+)
06.00 «Импровизация» (16+)

СТС

06.00 «Ералаш»
06.35 М/с «Тролли. Праздник продолжается!» (6+)
06.55 М/ф «Самолёты. Огонь и вода» (6+)
08.30 М/с «Драконы. Гонки по краю» (6+)
10.00 М/ф «Безумные миньоны» (6+)
10.10 М/ф «Миньоны» (6+)
12.05 Х/ф «Хэнкок» (16+)
14.00 Т/с «Воронины» (16+)
19.30 «Уральские пельмени. Любимое» (16+)
19.40 Х/ф «Ученик чародея» (12+)
22.00 «Слава Богу, ты пришёл!» (16+)
00.00 Х/ф «Дракула Брэма Стокера» (18+)
02.10 «Шоу выходного дня» (16+)
05.25 «**6** кадров» (16+)
05.50 «Музыка на СТС» (16+)

Как сохранить десны здоровыми

Прием лекарств, курение, брекеты: нужен ли мне «специальный» стоматолог?

Болезни десен причиняют нам серьезные неудобства, и если их не лечить, можно потерять даже здоровый зуб. Начинать ухаживать за деснами нужно с раннего детства. Как узнать, что десны больные и их нужно лечить, разбираемся с врачом-стоматологом клиники «Дантист» Гюзяль Набиевой.

КАКИЕ БОЛЕЗНИ ДЕСЕН БЫВАЮТ?

Это обширная группа стоматологических патологий. В некоторых случаях болезни десен — это признаки общих заболеваний организма. Рассмотрим наиболее часто встречающиеся клинические формы.

ГИНГИВИТ наиболее часто возникает у молодых людей. Это воспалительный процесс. При гингивите человека беспокоит кровоточивость при чистке зубов, неприятный запах изо рта и зубные отложения. Чтобы вылечить гингивит, необходимо обратиться к врачу. Стоматолог проведет профессиональную гигиену полости рта, подберет подходящие средства гигиены. Гингивит лечится достаточно легко. Но если человек не обращается к стоматологу и пренебрегает гигиеной полости рта, то болезнь усугубляется и переходит в более тяжелую форму — пародонтит.

ПАРОДОНТИТ тоже воспалительное заболевание. Обычно оно проявляется у людей после 30 лет и поражает уже не только десны, но и кость. При пародонтите больного беспокоит все то же, что и при гингивите. В тяжелых случаях при пародонтите появляется подвижность зубов. Лечение заключается в профессиональной гигиене и приеме назначенных лекарственных препаратов. Сроки лечения индивидуальны — они зависят от того, на какой стадии заболевание, и от общего состояния организма человека. Пациентов с пародонтитом врачи-стоматологи берут на диспансерное наблюдение (посещать врача нужно один раз в полгода, иногда чаще).

ПАРОДОНТОЗ — дистрофическое заболевание десен. Им чаще страдают люди в возрасте. В основном жалобы на эстетический дефект — обнажаются шейки зубов. Из-за этого возникает дискомфорт во время еды — неприятные ощущения от сладкой и кислой, горячей и холодной пищи. Может возникнуть зуд в деснах. Это заболевание встречается нечасто. Стоматолог при пародонтозе устраняет гиперчувствительность зубов, санирует полость рта. Так как процесс имеет системный характер, параллельно пациенты проходят лечение у терапевта.

Отдельная группа заболеваний — **ПАРОДОНТОМЫ**. Это доброкачественные опухоли на деснах. Их удаляют хирургически.

ИЗ-ЗА ЧЕГО МОГУТ ВОЗНИКНУТЬ ПРОБЛЕМЫ С ДЕСНАМИ?

Причин — много. Это и плохая гигиена полости рта. И особенности строения зубочелюстной системы: если есть скученность зубов, их сложно хорошо очистить. Остатки пищи остаются на зубах, начинают размножаться микробы. Болезни десен также возникают из-за особенностей ротового дыхания. Если человек преимущественно дышит ртом, высыхает слизистая оболочка, во рту мало слюны, выполняющей защитную функцию, и бактерии начинают размножаться.

КАКИЕ ОБЩИЕ ЗАБОЛЕВАНИЯ МОГУТ СПРОВОЦИРОВАТЬ БОЛЕЗНИ ДЕСЕН?

Болезни десен могут появиться и из-за различных заболеваний. Это болезни почек, печени, сердца, атеросклероз, гипертоническая болезнь, вегетососудистая дистония, сахарный диабет. Десна страдает из-за изменения гормонального фона, наркотической зависимости, вич-инфекции, дефицита витаминов С и D.

А ПРИЕМ ЛЕКАРСТВ МОЖЕТ ПОВЛИЯТЬ НА СОСТОЯНИЕ ДЕСЕН?

Конечно. Реакция десен может возникнуть в результате побочного действия лекарств. На десну влияют лекарства для лечения сердечно-сосудистых заболеваний, повышенного давления, лекарства от эпилепсии, психотропные вещества, гормональные средства. А вот антибиотики проблемы с деснами провоцировать не должны.

НЕПРИЯТНЫЙ ЗАПАХ ИЗО РТА ГОВОРИТ О ТОМ, ЧТО У МЕНЯ БОЛЬНЫЕ ДЕСНА?

Неприятный запах может появиться из-за заболеваний вне полости рта. Это могут быть патологии желудочно-кишечного тракта, болезни легких, проблемы с деснами возникают из-за гайморита. Но если есть воспалительный процесс в полости рта, то, естественно, он может сопровождаться галитозом — неприятным запахом изо рта.

СУЩЕСТВУЕТ КАКАЯ-ТО ДЕЙСТВЕННАЯ ПРОФИЛАКТИКА?

Профилактика болезней десен заключается в правильном уходе за полостью рта, в правильно подобранных средствах гигиены, сбалансированном питании, правильном образе жизни и своевременном посещении врача.

КАК ИЗБЕЖАТЬ ЭТИХ ПРОБЛЕМ, ЕСЛИ У МЕНЯ СТОЯТ БРЕКЕТЫ?

С брекетами — все то же самое. Нужно хорошо чистить зубы, пользоваться специальными средствами и не забывать про ирригатор — устройство, которое вымывает остатки пищи водой. Все советы по уходу даст врач-ортодонт.

КУРЕНИЕ ТОЖЕ ПРОВОЦИРУЕТ ГИНГИВИТ И ТОМУ ПОДОБНОЕ?

Из-за курения бактерии начинают активно размножаться в полости рта. Вредная привычка подавляет защитные реакции организма. Во время курения ухудшается кровообращение в деснах — это тоже вызывает болезни. Поэтому у курильщиков проблемы с деснами есть практически всегда.

КАК ВЫБРАТЬ ВРАЧА-СТОМАТОЛОГА, ЕСЛИ У МЕНЯ БОЛЬНЫЕ ДЕСНЫ?

Каждый врач стоматолог-терапевт проводит лечение десен. В более тяжелых случаях, когда необходима хирургическая помощь, пациента направляют к хирургу-стоматологу.

стоматологическая клиника
ДАНТИСТ
пр. Ильича, 21. Тел. 64-91-41
ул. Ильича, 25. Тел. 63-75-57
www.dantist.me

СТОМАТОЛОГИЧЕСКАЯ КЛИНИКА BRAVO!
www.stomatbravo.ru
КОМПЬЮТЕРНАЯ ТОМОГРАФИЯ
высочайшего качества
на Ленина, 6
для детей и взрослых
NEW!
Преимущества немецкого аппарата фирмы Sirona:
1) невысокая доза облучения
2) более качественные изображения
3) более точный диагноз
ул. Вайнера, 27А тел. 66-45-45
ул. Ленина, 6 тел. 66-44-03
ИМЕЮТСЯ ПРОТИВОПОКАЗАНИЯ НЕОБХОДИМА КОНСУЛЬТАЦИЯ

стоматологический салон ЕВРО-ДЕНТ
www.evrodent-stom.ru
64-94-99
ТЕРАПИЯ
• лечение и реставрация зубов
• запечатывание фиссур
• удаление зубного камня
• отбеливание
Приходите к нам за улыбкой!
ОРТОПЕДИЧЕСКИЕ УСЛУГИ
• протезирование съемное
• протезирование несъемное
• бюгельное протезирование
• виниры
г.Первоуральск, ул.Физкультурников, 5
8-908-912-63-64 (вход со стороны стадиона)

В православный хор «Надежда»
при храме иконы Смоленской Божией Матери в Талице
приглашаются желающие петь
Тел. 8 (963) 033-23-18

СМЕШНОЕ

- С повсеместным распространением смартфонов люди стали забывать, какие компоненты входят в состав освежителя воздуха.
- Когда контролер электрички возвращается домой не в духе, его семья перебегает из комнаты в комнату.
- Вы не кушаете ночью? Ну и зря… Очень вкусно.
- Ирландские ученые открыли паб.

Где можно взять газету «Городские вести». Бесплатно

- Аптека «Алоэ», ул. Береговая, 58
- Аптека «Алоэ», ул. Трубников, 27
- Аптека «Ваш доктор», ул. Герцена, 14
- Аптека «Лекарь», ул. Емлина, 10
- Аптека «Новая больница», ул. Вайнера, 61
- Аптека «Новая больница», ул. Ильича, 32
- Аптека «Новая больница», ул. Ильича, 8
- Аптека «Радуга», ул. 50 лет СССР, 9
- Аптека «Радуга», ул. Ватутина, 23
- Аптека «Радуга», ул. Чкалова, 39
- Аптека №458/2, пр. Космонавтов, 22
- Аптечный пункт, ул. Сакко и Ванцетти, 11
- Башкирский привоз, ул. Вайнера, 47
- Библиотека центральная, ул. Ватутина, 47
- Ветклиника, ул. Ленина, 152
- Ветклиника «Теремок ZOO», ул. Вайнера, 45в
- ДВВС, пр. Ильича, 2а
- Дом мод, ул. Ленина, 31
- ЖКХ, СТИ, 24
- ИП Нуритдинова, п. Билимбай, ул. Красноармейская, 52
- Кулинария «Уральская кухня», ул. Ватутина, 36
- М-н «Домашний», ул. Советская, 8а
- М-н «Домашний», ул. Энгельса, 10
- М-н «Инструмент», ул. Вайнера. 27а
- М-н «Ластик», ул. Комсомольская, 17б
- М-н «Лукошко», ул. Советская, 20
- М-н «Любимый», ул. Береговая, 42
- М-н «Любимый», ул. Герцена, 2
- М-н «Любимый», ул. Прокатчиков, 8
- М-н «Первомайский», ул. Комсомольская, 19б
- М-н «Полянка», ул. Емлина, 12а
- М-н «Прессбург», ул. Герцена, 21
- М-н «Прессбург», ул. Трубников, 28
- М-н «Прессбург», ул. Трубников, 52
- М-н «Продукты», ул. Братьев Пономаревых, 126
- М-н «Продукты», п. Доломитовый, ул. Лермонтова, 5
- М-н «Продукты», ул. Ватутина, 14
- М-н «Продукты», ул. Данилова, 7
- М-н «Продукты», ул. Дружбы, 68
- М-н «Продукты», ул. Емлина, 20
- М-н «Продукты», ул. Ильича, 14
- М-н «Продукты», ул. Ленина, 13а
- М-н «Продукты», ул. Стоителей, 14
- М-н «Птица», ул. Шахтерская, 29
- М-н «Товары для дома», ул. Сакко и Ванцетти, 3
- М-н «Удачный», ул. Чкалова, 19
- М-н «Уральский хлеб», ул. Емлина, 18б
- М-н «Хлебный», Бульвар юности, 18
- М-н «Хлебный», ул. Стоителей, 20
- М-н «Хозяин», п. Билимбай, ул. Энгельса, 10
- М-н «Чайка», ул. Береговая, 12а
- М-н «Энергия», ул. Вайнера, 15
- М-н «Юбилейный», пр. Ильича, 39
- М-н «Юничел», ул. Ватутина, 28
- М-н «Юничел», ул. Малышева, 2
- М-н Игрушки, канцтовары, пер. Бурильщиков
- М-н Продукты, ул. Мира, 4
- М-н «Домашняя мечта», ул. Ватутина, 29
- М-н №54, ул. Третьего интернационала, 91
- М-н «Чайка», ул. Ленина, 2
- ОВП, п. Магнитка, ул. Циолковского, 26
- Парикмахерская «Цирюльня», ул. Трубников, 56
- Пельменная, п. Билимбай, ул. Ленина, 158
- Пельменная, ул. Ватутина, 44
- Поликлиника №3, Динас
- Поликлиника УТТС, ул. Емлина, 22
- Поликлиника №1, ул. Металлургов, 3
- Поликлиника №4, ул. Мамина-Сибиряка, 2а
- Почта, ул. Трубников, 52
- Сбербанк, пр. Космонавтов, 17
- Столовая «Ложка-вилка», п. Билимбай, ул. Ленина, 161
- Стоматология, пр. Космонавтов, 9
- Стоматология «Дента Люкс», ул. Ватутина, 10
- Супермаркет «Кировский», п. Билимбай, ул. Ленина, 115
- Центр занятости, ул. Береговая, 48

На площади Победы прошел баттл Дедов Морозов

Деды читали рэп, танцевали и делились друг с другом опытом. Череду новогодних праздников в городе открыл «Баттл Дедов Морозов», который прошел 9 декабря. Праздник устроили активисты Централизованной клубной системы, «Молодой гвардии» и молодежной ассоциации «МОПС».

Фото с видео, предоставленного молодежной ассоциацией «МОПС»

— Деды Морозы Первоуральска зажгли! Своим шоу — «Баттл Дедов Морозов» — они официально открыли начало уличных гуляний в преддверии Нового года, — сказала о празднике председатель городской думы Галина Селькова. — На площади было жарко от веселья, энергия праздника била через край. Новый год с нетерпением ждут и взрослые, и дети, и это было видно по счастливым лицам всех присутствующих. Спасибо организаторам праздника за создание настроения и великолепное шоу!

Гости праздника разделились на две команды. Одни поддерживали классического Дедушку, другие — современного. Ребята участвовали в разных конкурсах — даже прыгали в мешках Дедов Морозов. Победила дружба.

Все, кто пришли на праздник, получили сладкие подарки. А Деды Морозы пообещали дружить и перенимать друг у друга полезный опыт — например, классический Дед мечтает научиться пользоваться интернетом, чтобы письма ему писали не только бумажные, но и электронные. А современный Дед Мороз согласился, что гаджеты — это здорово, но от традиций отступать не стоит.

— Идея такого праздника — уникальна, — говорит руководитель Централизованной клубной системы Светлана Сдвижкова. — Первоуральск — город первых. И мы первыми в области встречаем будущий Новый год масштабным мероприятием.

Волонтеры собирают подарки к Новому году для малоимущих

Активисты молодежной ассоциации «МОПС» и «Молодой гвардии» собирают для малоимущих семей с детьми и одиноких пенсионеров подарки — в рамках акции «Неодинокие сердца».

Ребята рассказывают, что они очень волновались и переживали, что их акцию могут не поддержать. Но на призыв о помощи откликнулись десятки жителей Первоуральска. И в первый же день акции было собрано 15 килограммов подарков!

— Я сам отец, у меня ребенку год и пять месяцев. И я помогаю всем, чем могу, — говорит один из участников акции Станислав Сандаков. — Всем ребятам нужно помогать, всем детям, которые нуждаются в чем-то. Нужно за этим следить, чтобы дети наши всегда были счастливы.

Внести свою лепту в доброе дело можно 14 и 21 декабря. Достаточно принести подарки в торговый центр «Марс» с 18 до 20 часов. Активисты «МОПС» и «Молодой гвардии» будут собирать сладости, игрушки и детскую одежду для семей, попавших в трудную жизненную ситуацию. Для одиноких пенсионеров — носки, майки, платочки, сладости, чай, кофе, средства гигиены.

Все подарки передадут перед Новым годом детям из малоимущих семей и одиноким пожилым людям через Управление социальной политики.

Фото предоставлено молодежной ассоциацией «МОПС».

Волонтеры собирают сладости, игрушки и одежду. Они вручат подарки тем, кто в них нуждается.

Реклама 16+

Аптеки откажутся от спиртовых настоек из-за повышения цены

Российские аптеки и дистрибьюторы могут начать отказываться от реализации «Боярышника» и других спиртовых настоек из-за повышения контроля за обращением непищевой спиртосодержащей продукции, пишет РИА «Новости».

Премьер-министр РФ Дмитрий Медведев подписал постановление, которое устанавливает запрет на розничную продажу спиртосодержащей непищевой продукции с содержанием этилового спирта более 28% ниже розничной цены водки и другой алкогольной продукции крепостью свыше 28%.

Глава Минпромторга Денис Мантуров отметил, что стоимость непищевой спиртосодержащей продукции в России будет не ниже цены на легальную водку.

Эксперты отмечают, что спиртосодержащие настойки не оказывают терапевтического эффекта, хотя формально и относятся к лекарственным средствам. Нигде больше в мире нет ни «боярышника», ни «календулы». Кроме того, запрет на продажу в России настоек по цене ниже алкоголя снизит число отравлений.

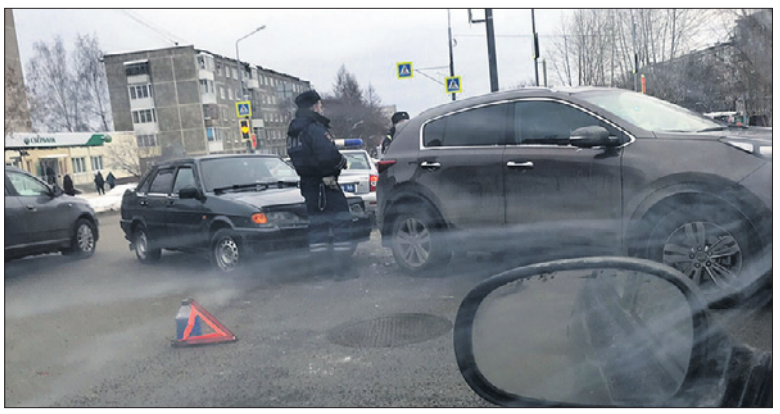

Фото Егора Сальникова, группа «ВКонтакте» «Инцидент | Первоуральск»

Причиной первого ДТП, скорее всего, стало несоблюдение дистанции одним из водителей.

Фото Анны Карякиной, группа «ВКонтакте» «Инцидент | Первоуральск»

Второе ДТП рядом с торговым центром «Марс» произошло примерно спустя два с половиной часа.

«Скверное место»: на проспекте Космонавтов случилось два ДТП с интервалом в два часа

Две дорожных аварии, одна за другой, произошли на проспекте Космонавтов у торгового центра «Марс» в среду, 5 декабря. Пользователи социальных сетей говорят, что это «скверное место» и ДТП здесь не редкость.

АЛЛА КАРПОВИЧ,
karpovich@gorodskievesti.ru

Первая авария у «Марса» случилась в 13.30. Журналистам телекомпании «Интерра.тв» в ГИБДД Первоуральска объяснили, что автомобиль Kia ехал по проспекту Космонавтов и остановился, чтобы пропустить пешехода. В этот момент в Kia врезалась «пятнадцатая», которая двигалась следом. ГИБДД называет предварительную причину аварии — предположительно, водитель ВАЗ-2115 не соблюдал дистанцию.

Вторая авария произошла около четырех часов дня. Автомобиль Kia (уже другой) при повороте не пропустил Hyundai Solaris. От удара Hyundai выбросило с дороги. В обеих машинах сработали подушки безопасности.

«Kia поворачивал налево, — рассуждает в группе «Инцидент | Первоуральск» Валерий Шарафутдинов. — Думал, успеет, но зашлифовал на снегу. А Hyundai Solaris, похоже, не ожидал и оттормозиться не сумел. Там по-другому не расхлестаться».

Предположения Валерия подтверждает и водитель Hyundai Solaris Владимир. Он рассказал, что ехал по Космонавтов на зеленый сигнал светофора.

— Девушка на машине Kia Ria совершала левый поворот, — рассказал Владимир журналистам «Интерра.тв». — Видимо, не увидела меня и выехала на мою крайнюю правую полосу. Там произошел удар. Эффективно затормозить я не смог из-за дорожных условий. Жертв и пострадавших нет.

Владимир уверен, что его спасли сработавшие подушки безопасности и то, что скорость была небольшой. А вот его автомобиль серьезно разбит — машину пришлось увозить с места ДТП на эвакуаторе.

Первоуральцы бурно обсуждали в социальных сетях два ДТП, которые подряд произошли на проспекте Космонавтов у ТЦ «Марс».

«Надо еще светофоров, а то мало, — пишет Степан Горбачев в группе «Инцидент | Первоуральск» во «ВКонтакте». — [Машины здесь] бьются постоянно».

«С этим перекрестком надо что-то делать, — рассуждает в той же группе Татьяна Савичева. — Место какое-то скверное».

Реклама 16+

Новогодний стол — 2019

Что приготовить на праздник, чтобы не обидеть символ года — Желтую Свинью

Меню для новогоднего застолья обычно составляют с учетом символа предстоящего года по восточному календарю. 2019 год — год Желтой Земляной Свиньи. Чтобы не обидеть хозяйку года, надо проследить, что бы на столе не было свинины ни в каком виде. Не забывайте, что во многих видах колбасы и паштетах — тоже есть свинина. На новогоднем столе должно быть много овощей и хотя бы один салат или закуска с бобовыми или грибами. Еще хозяйка года обязательно оценит домашнюю выпечку.

Фото vdetstve.net

ЗАКУСКИ

Свинья — большая оригиналка, поэтому закуски на Новый год — 2019 должны быть не только вкусными, но и, как говорится, с изюминкой. Идеальный вариант — закуски из овощей, сыра, морепродуктов. Не забудьте о традиционном символе Нового года — красной икре.

Сделайте бутерброды не с обычным хлебом, а с гренками. Подсушите хлеб в тостере или в духовке, обильно намажьте его сливочным сыром или маслом и сверху горкой положите икру. Украсьте каждый бутерброд листиком петрушки.

Поставьте на стол маринованные грибы — Свинья это обязательно оценит.

Кстати, закуски могут быть не только холодными, но и горячими.

Реклама 16+

НАПИТКИ

В Новый год шампанское — лидер среди всех напитков. Кстати, шампанское принято наливать в высокие бокалы и подавать охлажденным до 7-10 градусов. Но, учитывая разнообразие блюд на новогоднем праздничном столе, не стоит ограничиваться только игристым напитком. Разнообразьте меню винами. Сухое красное подойдет к большинству блюд. Вино охлаждать перед употреблением не нужно — оно раскрывает свой букет при комнатной температуре. Из крепкого алкоголя лучше выбрать ирландский виски или коньяк.

Из безалкогольных напитков отдайте предпочтение фруктовым сокам (лучше свежевыжатым) или домашнему морсу из брусники — этот напиток символу года обязательно понравится.

Считается, что Новый год Желтой Свиньи за праздничным столом нужно встречать только с теми людьми, которых вы любите и которым доверяете.

САЛАТЫ

Свинья любит изобилие. Поэтому приготовьте на новогодний стол несколько видов салатов. Нередко салаты оформляют в виде символа года. Не стоит этого делать — ведь получится, что вы будете есть именно хозяйку года, даже если в блюде нет свинины. Салаты на праздничном столе могут быть самые разные — от традиционных сельди под шубой и оливье до сложных изысканных салатов с необычным сочетанием ингредиентов. Свинье обязательно понравится салат с насыщенным вкусом грибов и тонкими нотками чернослива.

ГОРЯЧЕЕ

Считается, что на новогоднем столе — 2019 горячие блюда должны быть обязательно. Мясной рулет из говядины, запеченная целиком индейка, гусь или утка с яблоками — эти варианты прекрасно подойдут для новогоднего стола. Хорошей альтернативой будут и более легкие блюда — жульен, фаршированный картофель или шампиньоны.

Добавьте в блюда желтый или оранжевый болгарский перец. Ведь символ 2019 года предпочитает именно эти цвета. В качестве гарнира к мясному блюду подойдут овощи, в том числе картофель, и крупы, которые Свинья очень любит.

ДЕСЕРТ

Хозяйка 2019 года не поймет, если на праздничном столе не будет чего-нибудь сладкого. Отлично подойдут сладкие пирожки или пирожные. По нраву Желтой Свинье придется десерт с фруктами и ягодами: ими можно украсить мороженое или торт. Если вам не хочется тратить время на приготовление десерта, то хотя бы сладкие фрукты (персики, бананы, манго и, конечно же, мандарины) на столе должны быть обязательно.

Реклама 16+

Группа «Железный озон» сняла клип о любви и молодости

Клип на свою новую песню «Огни» представила на днях первоуральская группа «Железный озон». Режиссер музыкального видео — Иван Пшенин, он работал в продюсерском центре Григория Лепса. Музыканты «Железного озона» рассказывают в своей группе во «ВКонтакте», что клип снят в стиле 90-х годов. Это история о дружбе, музыке, молодости и любви.

АЛЛА КАРПОВИЧ, karpovich@gorodskievesti.ru

Клип на песню «Огни» снимали на вокзалах Первоуральска и Екатеринбурга. А еще в поезде — на это у музыкантов было всего 40 минут (время, которое поезд едет от Екатеринбурга до Первоуральска).

— Когда мы написали эту песню, то сразу решили, что будем снимать на нее клип, — рассказала нам солистка группы «Железный озон» Катерина Куваева. — Обсудили с нашим другом, режиссером Ваней Пшениным локации съемок, выкупили купе в поезде, выбрали одежду и приступили к работе буквально через пару дней. Пока снимали сцену с Юрой Мельниковым (барабанщик) в поезде, мы с Никитой Соратниковым (в клипе — молодой человек в красном) буквально летели в Первоуральск, чтобы ребята не замерзли на вокзале ночью.

Кадр из клипа

Катерина Куваева рассказывает, что во время съемок клипа запоминающихся моментов было немало. Например, кадры с подсветкой красным — это блики от стоп-сигналов автомобиля. Сидел за рулем и жал на педаль тормоза клавишник группы Вадим Пыхов. А ребята стояли на морозе в расстегнутых куртках и снимали дубль за дублем.

Режиссер Ваня Пшенин на своей странице во «ВКонтакте» пишет, что клип «Огни» — это попытка сделать комедию из драматичного сценария. Иван отмечает, что несмотря на небольшой бюджет, атмосфера клипа получилась чудесная.

Катерина Куваева обещает: скоро музыканты порадуют своих поклонников снова.

— Все идеи приходят к нам спонтанно, — говорит солистка группы. — Могу сказать, что следующий клип будет снят на песню из нового альбома, который выходит 15 декабря. Следите за анонсами в нашей группе!

Отсканируйте этот QR-код, чтобы посмотреть клип

СБ

22 декабря 2018 г.

СТС • 17.30
Х/ф «Хоббит. Нежданное путешествие» (6+)

ПЕРВЫЙ

05.15, 06.10 Х/ф «Возвращение резидента» (12+)
06.00, 10.00, 12.00 Новости
07.55 Играй, гармонь любимая! (12+)
08.45 Смешарики. Новые приключения (0+)
09.00 Умницы и умники (12+)
09.45 Слово пастыря (0+)
10.10 К юбилею Г. Волчек. Они знают, что я их люблю (16+)
11.10 Теория заговора (16+)
12.20 На 10 лет моложе (16+)
13.10 Идеальный ремонт (6+)
14.25 Концерт
16.30 Кто хочет стать миллионером? (16+)
18.05 Эксклюзив (16+)
19.45 Сегодня вечером (16+)
21.00 «Время»
21.20 Сегодня вечером (16+)
21.45 ЧР по фигурному катанию 2018 г. Произв. программа

РОССИЯ-1

05.00 «Утро России. Суббота»
08.40 МЕСТНОЕ ВРЕМЯ. СУББОТА. (12+)
09.20 «Сто к одному»
10.10 «Пятеро на одного»
11.00 ВЕСТИ
11.20 ВЕСТИ. МЕСТНОЕ ВРЕМЯ
11.40 Художественный фильм «Через беды и печали» (12+)
15.00 «Выход в люди» (12+)
16.15 «Субботний вечер» с Николаем Басковым
17.50 «Привет, Андрей!». Вечернее шоу Андрея Малахова. (12+)
20.00 ВЕСТИ В СУББОТУ
21.00 Художественный фильм «Родная кровь» (16+)
01.15 Х/ф «Поздняя любовь» (12+)
03.15 «Выход в люди» (12+)

МАТЧ-ТВ

08.00 Футбол. Чемпионат Германии. «Боруссия» (Дортмунд) - «Боруссия» (Мёнхенгладбах) (0+)
10.00, 13.15, 16.00 Все на Матч!
10.30 Биатлон. Кубок мира. Спринт. Женщины (0+)
12.10, 13.10, 15.55, 18.25, 23.25 Новости
12.20 Все на футбол! Афиша (12+)
12.50 «Зимняя классика» (12+)
13.55 Волейбол. ЧР. Муж. «Кузбасс» (Кемерово) - «Белогорье» (Белгород) (0+)
16.25 Футбол. Чемпионат Италии. «Лацио» - «Кальяри» (0+)
18.30 Хоккей. КХЛ. СКА (СПб) - ЦСКА (0+)
21.25 Футбол. Чемпионат мира среди клубов. Финал (0+)
23.30 Все на футбол! Италия - 2018 г. (12+)

КУЛЬТУРА

06.30 Библейский сюжет
07.05 Т/с «Сита и Рама»
09.40 Мультфильм «Варежка»
09.50 «Передвижники. Владимир Маковский»
10.20 «Телескоп»
10.50 Художественный фильм «Главный конструктор»
13.05 Документальный фильм «Страна птиц. Хранители гнезд»
13.45 Человеческий фактор. «Город будущего»
14.15 Пятое измерение
14.40 Художественный фильм «Все утра мира» (12+)
16.45 «Большой день Большой Мамочки. Вечер в Доме актера»
17.35 Документальный фильм «Собачье сердце. Пиво Шарикову не предлагать!»
18.15 Большой балет
19.25 Х/ф «Родня» (16+)
21.00 «Агора» Ток-шоу
22.00 Документальный фильм «Мата Хари» (16+)
22.55 «2 Верник 2»

23.35 Художественный фильм «Художники и модели»
01.25 Документальный фильм «Страна птиц. Хранители гнезд»
02.05 Искатели. «Клад Стеньки Разина»
02.50 Мультфильм «Великая битва Слона с Китом»

ТНТ

07.00 «Где логика?». 40 с. (16+)
08.00 «ТНТ MUSIC» (16+)
08.30 Импровизация (16+)
09.00 «Дом-2. Lite» (16+)
10.00 Дом-2. Остров любви (16+)
11.00 «Битва экстрасенсов» (16+)
12.35 «Comedy Woman» Юмористическое шоу (16+)
14.40 Х/ф Фантастическая четверка 2. Вторжение Серебряного серфера (16+)
16.40 Х/ф Грань будущего (12+)
19.00 «Экстрасенсы. Битва сильнейших» (16+)
19.30 Битва экстрасенсов (16+)
21.00 «Танцы» - «Финал» (16+)
23.00 Дом-2. Город любви (16+)
00.00 Дом-2. После заката (16+)
01.10 Х/ф Грань будущего (12+)
03.15 «ТНТ MUSIC» (16+)
03.40 «STAND UP» (16+)
04.25 «STAND UP» (16+)
06.00 «Импровизация» (16+)

СТС

06.00 «Ералаш»
06.15 М/с «Приключения кота в сапогах» (6+)
07.35 М/с «Новаторы» (6+)
07.50 М/с «Три кота» (0+)
08.05 М/с «Драконы. Гонки по краю» (6+)
08.30 «Уральские пельмени. Любимое» (16+)
09.30 «ПроСТО кухня» (12+)
10.30 «Рогов. Студия 24» (16+)
11.30 Шоу «Уральских пельменей» (16+)
12.10 Х/ф «Плохие парни» (18+)
14.40 Х/ф «Плохие парни 2» (18+)
17.30 Х/ф «Хоббит. Нежданное путешествие» (6+)
21.00 Х/ф «Хоббит. Пустошь Смауга» (12+)
00.15 Х/ф «Плохие парни» (18+)
02.20 Х/ф «Плохие парни 2» (18+)
04.35 «6 кадров» (16+)
05.45 «Музыка на СТС» (16+)

Только один день!
14 декабря
НОЧНАЯ РАСПРОДАЖА
с 10.00 до 24.00
SELA
одежда и аксессуары
ул. Вайнера, 15
СКИДКИ 50%
НА ЗИМНЮЮ КОЛЛЕКЦИЮ
Подробности у продавцов-консультантов.

Ответы на сканворд в предыдущем номере. По горизонтали: Ведьма. Зять. Буддист. Старт. Литовка. Евро. Тишь. Индия. Лежебока. Сват. Англия. Арека. Виола. Спор. Данте. Лука. Азарт. Сазан. Ткань. Дали. Колье. Гну. Наряд. Запад. Лир. Амбар. Фара. Отрез. Антре. Эра. Оскал. Тога. Фатум. Тетя. Спесь. Иврит. Око. Тумблер. Неон. Обгон. Топь. Обод. Дрова. Уфолог. Рюрик. Нора. Ерик. Сова. Оазис. Заря. Аконит. Яхонт. Кора. Штат. Конь. **По вертикали:** Иностранка. Офорт. Теория. Ватин. Давка. Граб. Рэкет. Муар. Дарвин. Няня. Афера. Ямб. Ион. Ягель. Удар. Залп. Скат. Свет. Ауди. Иск. Родник. Шляпа. Просо. Зелье. Синьор. Жара. Ваза. Тэтчер. Беда. Вино. Ерш. Автокар. Бурят. Кант. Ярмо. Удача. Дукат. Вес. Фото. Джерси. Адоба. Нота. Бросок. Вокзал. Пласт. Отрог. Лоно. Сериал. Альтаир. Рагу. Коровин. Таяние. Драже. Амвон. Гать.

В Первоуральске появилась автобусная остановка в стиле Instagram

Активисты общественной организации «Первоуральск — город чемпионов» обновили автобусную остановку у автостанции. Щиты на ней сделаны в стиле социальной сети Instagram — ведь это современно и привлечет внимание молодежи.

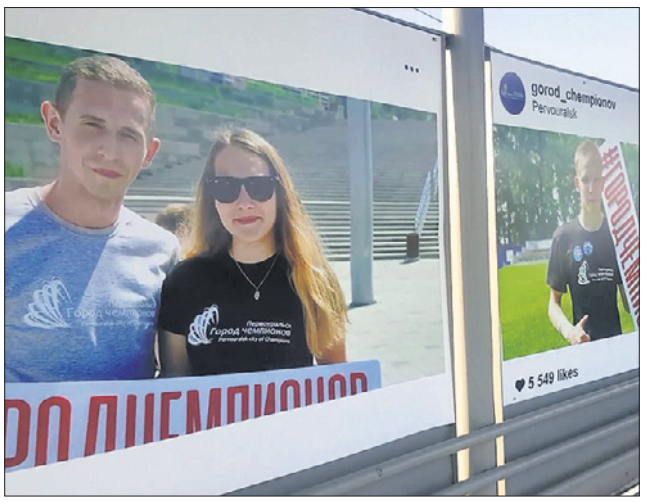

Фото бщественнаой организации «Первоуральск — город чемпионов»

— Идея брендирования остановки появилась еще весной, когда хотелось внести ярких красок в весеннюю серость — рассказывает активист общественной организации «Первоуральск — город чемпионов» Антон Баталов. — Но реализовать проект получилось только сейчас. Тоже хорошо — подарок горожанам к Новому году! На щитах запечатлены наши спортсмены и активисты — люди, которые активно участвуют в подготовке и проведении спортивных мероприятий и поддерживают идеологию нашей организации.

Антон Баталов рассказывает, что остановку у автостанции выбрали неслучайно — через нее каждое утро на учебу в Екатеринбург проезжают сотни студентов. В организации «Первоуральск — город чемпионов» хотят, чтобы молодежь знала их спортсменов в лицо.

— Пока мы монтировали остановку, услышали десятки одобрительных фраз от пассажиров автобусов, которые здесь останавливаются, — улыбается Антон Баталов.

Брендировали остановку три человека — Дмитрий Андреевский, Антон Баталов и Алексей Лагунов. Больше никого не позвали, потому что хотели сделать активистам «Города чемпионов» сюрприз. Ребятам помогал опытный монтажник, поэтому справились они быстро.

Антон Баталов рассказывает, что, к сожалению, в Первоуральске не так много остановок, которые можно брендировать: две на автостанции и одна у школы №32. Другие автобусные остановки — или неподходящей формы, или без задней стенки. Возможно, подходящая остановка появится на площади после реконструкции.

Активисты общественной организации «Первоуральск — город чемпионов» говорят, что с удовольствием брендируют и другие остановки. Если администрация города не будет против.

Реклама 16+

В НОВЫЙ ГОД – БЕЗ ДОЛГОВ!

Станьте любимчиком фортуны и получите призы!

1. Оплатите задолженность за энергоресурсы;
2. Вместе с оплатой ноябрьской квитанции внесите досрочный платеж за декабрь.

И Вы автоматически станете участником розыгрыша денежных призов!

ЭнергосбыТ Плюс! В Новый год с комфортом!

СВЕРДЛОВ ЭНЕРГОСБЫТ www.ekb.esplus.ru

Полную информацию об организатор розыгрыша, правилах его проведения, сроках, месте, количестве призов и порядке их получения — на сайте.

Реклама 16+

РЕМОНТ ХОЛОДИЛЬНИКОВ посудомоечных и стиральных машин 8 (900) 211-18-69 вызов бесплатно

Частный дом по уходу за пожилыми людьми «СЛОБОДА» • Уход • Проживание • Питание Цена по договоренности Информация для справок: 8-903-08-05-952 г. Первоуральск, д. Слобода, ул. Красная, 1д

ТвояКровля 8 (932) 601-40-50 8 (3439) 22-12-55 ЧЕРЕПИЦА КРОВЛЯ САЙДИНГ ВОДОСТОК ЗАБОР ПРОФНАСТИЛ г. Первоуральск, ул. Ленина, 31, оф. 305, 3 этаж Дома мод

«АКТОР» ЮРИДИЧЕСКИЕ УСЛУГИ 8-9222-154-651 actor96@yandex.ru www.actor96.ru

СКИДКИ ПОЛИКАРБОНАТ ТЕПЛИЦЫ ПРОФЛИСТ 8-912-677-04-15

ВАКАНСИИ Более 80 предложений на сайте объявлений catalog96.ru

ЗАЙМЫ ПОД МАТКАПИТАЛ НА ПОКУПКУ И СТ-ВО ЖИЛЬЯ С ВОЗМОЖНОСТЬЮ ВОЗВРАТА СРЕДСТВАМИ МАТКАПИТАЛА 8-800-250-39-93 Необходимо ознакомиться с существенными условиями использования маткапитала, предусмотренными ФЗ РФ от 29.12.2006 №256-ФЗ «О доп.мерах государственной поддержки семей, имеющих детей». Только для членов кооператива ООО «Партнер Плюс» ОГРН 1116632001991

ДРОВА есть сухие от 3 куб. м, срезка 3 м. Горбыль пиленый 0,5 м. Щебень, бут, отсев, шлак. Навоз, торф, опил. Возможно в мешках Тел. 8-900-199-02-14, 8-909-012-08-80 www.drova-66.ru

САНТЕХРАБОТЫ монтаж • регистрация счетчиков воды, труб водопровода, канализации
ЭЛЕКТРОМОНТАЖНЫЕ РАБОТЫ монтаж двухтарифных электросчетчиков электропроводки
РЕМОНТ КВАРТИР все виды внутренних отделочных работ
27-12-17, 8 (902) 188-12-88, 8 (908) 912-02-67
рассрочка платежа

УСТАНОВКА ЗАМКОВ На металлические и сейф-двери, гаражи (есть замки в наличии) Сварка генератор 8-922-601-09-30

РЕМОНТ швейных машин Тел. 66-95-32, 8(950)659-36-93

ЧАСТНЫЙ ДОМ ПРЕСТАРЕЛЫХ в парке г. Первоуральска ПРОЖИВАНИЕ, ПИТАНИЕ, УХОД от 600 руб./сут. Тел. 8 (965) 512-51-08, 8-950-651-95-03, (3439)645-633

ВС

23 декабря 2018 г.

ТНТ • 12.35
Т/с «Полицейский с Рублевки» (16+)

ПЕРВЫЙ

04.35, 06.10 Х/ф «Конец операции «Резидент» (12+)
06.00, 10.00, 12.00 Новости
07.30 Смешарики. ПИН-код (0+)
07.45 Часовой (12+)
08.15 Здоровье (16+)
09.20 Непутевые заметки (12+)
10.10 К юбилею Л. Броневого. «Заметьте, не я это предложил...» (12+)
11.10 Теория заговора (16+)
12.15 Клара Лучко. Цыганское счастье (12+)
13.15 Наедине со всеми (16+)
15.15 Юб. вечер Ю. Николаева (12+)
17.35 ЧР по фигурному катанию 2018 г. Показательные выступления (0+)
19.30 Лучше всех! (0+)
21.00 Толстой. Воскресенье (16+)
22.30 Что? Где? Когда?
23.45 Х/ф «Эйфория» (16+)
01.35 «Мужское/Женское» (16+)

РОССИЯ-1

04.35 Х/ф «В плену обмана» (12+)
06.40 «Сам себе режиссёр»
07.30 «Смехопанорама»
08.00 «Утренняя почта»
08.40 МЕСТНОЕ ВРЕМЯ. ВОСКРЕСЕНЬЕ
09.20 «Сто к одному»
10.15 «Когда все дома с Тимуром Кизяковым»
11.00 ВЕСТИ
11.35 «Далёкие близкие» с Б. Корчевниковым. (12+)
13.10 Х/ф «Крылья Пегаса» (12+)
17.25 Всероссийский открытый телевизионный конкурс юных талантов «Синяя Птица». Финал
20.00 ВЕСТИ НЕДЕЛИ
22.00 МОСКВА. КРЕМЛЬ. ПУТИН
23.00 «Воскресный вечер с В. Соловьёвым» (12+)
02.00 Т/с Пыльная работа (16+)

МАТЧ-ТВ

10.30, 12.55, 17.00, 23.00, 01.15 Все на Матч!
11.00 Биатлон. КМ. Гонка преследования. Мужчины (0+)
11.50, 12.50, 16.55, 19.45, 22.55 Новости
12.00 Биатлон. КМ. Гонка преследования. Жен. (0+)
13.25 Волейбол. ЧР. Муж. «Локомотив» (Новосибирск) - «Зенит» (СПб) (0+)
15.25 Биатлон. Кубок мира. Масс-старт. Мужчины (0+)
17.50 Биатлон с Дмитрием Губерниевым (12+)
18.20 Биатлон. Кубок мира. Масс-старт. Женщины (0+)
19.55 «ФутБОЛЬНО» (12+)
20.25 Футбол. год. Европа (12+)
20.55 Футбол. Чемп-т Англии. «Эвертон» - «Тоттенхэм» (0+)
23.30 «Наши в BELLATOR» (16+)
02.00 «Кибератлетика» (16+)

КУЛЬТУРА

06.30 Т/с «Сита и Рама»
09.55 «Обыкновенный концерт»
10.25 «Мы - грамотеи!»
11.05 Художественный фильм «Родня» (16+)
12.40 «Диалоги о животных. Московский зоопарк»
13.25 Концерт «Берёзка» - жизнь моя!»
14.35 Документальный фильм «Театр марионеток им. Е.С. Деммени»
15.10 Художественный фильм «Художники и модели»
16.55 «Кинескоп»
17.40 Документальный сериал «Первые в мире»
17.55 Документальный сериал «Предки наших предков»
18.35 «Романтика романса»
19.30 Новости культуры
20.10 Художественный фильм «Главный конструктор»
22.20 К 100-летию Московского академического музыкального театра им. К.С.Станиславского и В.И.Немировича-Данченко. Гала-концерт

00.25 Художественный фильм «Все утра мира» (12+)
02.30 Мультфильмы «Королевская игра», «Медвежуть»

ТНТ

07.00 «Где логика?» (16+)
09.00 «Дом-2. Lite» (16+)
10.00 Дом-2. Остров любви (16+)
11.00 «Перезагрузка» (16+)
12.00 «Большой завтрак» (16+)
12.35 Х/ф «Полицейский с Рублевки» (16+)
13.35 Х/ф «Полицейский с Рублевки» (16+)
14.40 Х/ф «Полицейский с Рублевки» (16+)
22.00 «Stand Up» (16+)
23.00 «Дом-2. Город любви» (16+)
00.00 «Дом-2. После заката» (16+)
01.05 «Такое кино!» (16+)
01.40 «Клетка» (16+)
03.25 «ТНТ MUSIC» (16+)
03.50 «STAND UP» (16+)
04.40 «STAND UP» (16+)
05.25 «STAND UP» (16+)
06.00 «Импровизация» (16+)

СТС

06.00 «Ералаш»
06.15 М/с «Приключения кота в сапогах» (6+)
07.35 М/с «Новаторы» (6+)
07.50 М/с «Три кота» (0+)
08.05 М/с «Царевны» (0+)
09.00 «Уральские пельмени. Любимое» (16+)
09.30 «Hello! #Звёзды» (16+)
10.00 Шоу Урал. пельменей (16+)
11.00 «Туристы» (16+)
12.00 Шоу «Уральских пельменей» (16+)
12.25 Х/ф «Хоббит. Нежданное путешествие» (6+)
15.55 Х/ф «Хоббит. Пустошь Смауга» (12+)
19.10 М/ф «Тролли» (6+)
21.00 Х/ф «Хоббит. Битва пяти воинств» (16+)
23.55 Х/ф Ученик чародея (12+)
02.00 Х/ф «Дракула Брэма Стокера» (18+)

ТИРАЖ НОМЕРА 20000

Газета зарегистрирована в Управлении Федеральной службы по надзору в сфере связи, информационных технологий и массовых коммуникаций по Уральскому федеральному округу. Свидетельство ПИ №ТУ 66-01531 от 15.12.15.
Учредитель и издатель ООО «Городские вести».
Редакция ООО «Городские вести». Индекс Д5001.
Адрес издателя: 623281, г. Ревда, ул. П.Зыкина, 32.
Адрес редакции: 623100, г. Первоуральск, ул. Вайнера, 2, оф. 207.
Главный редактор В.А.Безпятых, info@gorodskievesti.ru
Рекламная служба: reklama@gorodskievesti.ru
Отдел доставки: dostavka@gorodskievesti.ru

Телефоны: 64-74-94, (982) 717-57-43, (982) 717-59-04.

Мнение авторов статей может не совпадать с мнением редакции. Перепечатка и иное использование материалов из «Городских вестей» только по согласованию с редакцией. За содержание и достоверность рекламной информации отвечает рекламодатель. Рекламируемые товары подлежат сертификации, услуги — лицензированию.

Газета отпечатана в типографии ЗАО «Прайм Принт Екатеринбург», г. Екатеринбург, пр. Космонавтов, 18н. Номер подписан в печать по графику 12 декабря 2018 г. в 20.00, фактически — в 20.00. Заказ №4590.

Все заимствованные иллюстрации получены на основании лицензии компании Depositphotos

Информация в газете предназначена читателям старше 16 лет.

Для подготовки информации использованы: РИА «Новости», lenta.ru, rbc.ru, bbc.com, ura.news, meduza.io, «Газета.Ru», ТАСС

Фото пресс-службы администрации Первоуральска

ХОККЕИСТЫ ПЕРВОУРАЛЬСКА СОШЛИСЬ НА ЛЬДУ СО ШВЕДАМИ. Шведские хоккеисты обыграли первоуральцев со счетом 4:0. «Уральский трубник» и шведский «Сандвикен» встретились в Первоуральске 6 декабря. Игра была напряженной. Международный хоккейный матч состоялся в рамках турнира памяти заслуженного тренера России Юрия Балдина. Основная часть игр проходит в Полевском. В матчах участвуют шесть команд, игроки — 2004 года рождения. Победителя определят по итогам турнира в один круг. Соревнования памяти заслуженного тренера России Юрия Балдина проводятся восьмой год подряд.

Реклама 16+

16 и 30 декабря
Воскресенье, с 8 до 15 часов
Городская новогодняя ярмарка
• Домашние колбасы, мясные деликатесы, сало.
• Молочная и сырная продукция от фермеров.
• Рыба Камчатского края,
• Сухофрукты, фрукты, овощи.
• Конфеты, халва, леденцы.
• Индийские чаи и приправы.
• Алтайские лечебные травы и бальзамы.
• Трикотаж для детей и взрослых.
• Мед, соты и медовая продукция от пасечников.
• Замороженные грибы, ягоды (клюква, брусника, земляника).
• Монгольский трикотаж из шерсти верблюда, мериноса, яка.
• Валенки-самокатки, варежки, носки, изделия из шерсти и меха.
ЦЕНЫ ОТ ПРОИЗВОДИТЕЛЕЙ
г. Первоуральск, стадион «Старт», пр. Ильича, 2.

Фото Аллы Карпович

Единственный указатель на место общего пользования находится за пределами парка. Вот только куда он указывает, сразу и не поймешь.

КОММЕНТАРИЙ ЮРИСТА

Мы попросили прокомментировать ситуацию независимого юриста Алексея Чижова. Оказывается, в парке обязательно должен функционировать туалет, доступный для всех. Это регламентируют «Санитарные правила устройства и содержания общественных уборных», которые утверждены заместителем главного государственного санитарного врача СССР 19 июня 1972 года. Несмотря на давность принятия, это действующие санитарно-эпидемиологические правила и нормы. Согласно «Санитарным правилам», общественные уборные обязательны в местах массового отдыха — то есть в лесных массивах и парках. Более того, территория вокруг уборных должна быть заасфальтирована. Уборные разделяют на мужские и женские отделения, где к тому же должна быть сантехника, которой удобно пользоваться детям.

— Звучит как будто сказка какая-то, — улыбается Алексей Чижов. — Но это действующий СанПиН. Так должно быть, и этого можно требовать.

В главном городском парке нет удобств

Жители жалуются, что там закрыли единственный туалет

В редакцию «Городских вестей» позвонила жительница Первоуральска Людмила Калинина. Она рассказала, что в парке новой культуры не работает туалет — и это настоящая проблема для пенсионеров, которые занимаются там скандинавской ходьбой. В пресс-службе администрации Первоуральска нам подтвердили — туалет в парке действительно закрыт. Но это временно.

АЛЛА КАРПОВИЧ,
karpovich@gorodskievesti.ru

В Парке новой культуры многолюдно даже в морозный будний день. Здесь гуляют родители с детьми, пенсионеры, очень много любителей скандинавской ходьбы.

Пенсионерка Мария рассказывает, что она бывает в парке практически каждый день — порой по часу или полтора, а то и по два часа. И, конечно, заметила, что ни одного работающего туалета в парке нет.

— Людей здесь ходит много, — рассуждает Мария. — Мужики вон целый день работают *(строители ледового городка — прим. ред.)*, и им даже в туалет сходить некуда. А вдруг прижмет? Все туалеты закрыты. Ни одного нет!

В администрации Первоуральска обещают: вопрос с туалетом в Парке новой культуры будет решен в ближайшее время.

— Туалет после капитального ремонта открыли в конце сентября, — объясняет директор парка Александр Гильденмайстер. — Это благоустроенное, теплое здание с мужским и женским отделениями, горячей и холодной водой. Буквально на второй день работы нам пришлось его закрыть, потому что все снова сломали. Мы пришли к выводу, что нужно сделать туалет платным. Станем сдавать помещение в аренду, за ним будут постоянно следить.

Фото Аллы Карпович

— Поставили бы хоть кабинки, пусть даже и платные, — вздыхает пенсионерка Мария, которая занимается в парке скандинавской ходьбой.

Реклама 16+

ДОБРО ЦЕН
Акция — только 21 декабря
ПОДАРОЧНЫЙ НАБОР №3, 0,5кг
АКЦИЯ: при покупке на 1000 руб в один чек - товар
ПОДАРОЧНЫЙ НАБОР №3 0,5кг
ВСЕГО ЗА 1 рубль
1р
г. Первоуральск, ул. Кольцевая, д. 16