9 772077 801002

Реклама 16+

ГОРОДСКИЕ ВЕСТИ 16+

ЕЖЕНЕДЕЛЬНИК ПЕРВОУРАЛЬСКА | №39 (496) | 4 ОКТЯБРЯ 2018 г. | РАСПРОСТРАНЯЕТСЯ БЕСПЛАТНО | ЕСТЬ ИНТЕРЕСНАЯ НОВОСТЬ? СООБЩАЙ: (982) 717-57-43, (982) 717-59-04

ВСЕ НОВОСТИ НА САЙТЕ GORODSKIEVESTI.RU

НАДЕЖНЫЕ СБЕРЕЖЕНИЯ

ГОРОДСКОЙ ФИНАНСОВЫЙ ЦЕНТР

до 13,05% годовых*

gorodfinance.ru
8 800 555 49 48
(звонок бесплатный)

*Максимально допустимая ставка Банком России

г. Первоуральск, ул. Трубников, 33/20

СТАВКА ПО ПРОГРАММЕ «УНИВЕРСАЛЬНАЯ» ПРИ РАЗМЕЩЕНИИ СРЕДСТВ НА СРОК 540 ДНЕЙ. МИНИМАЛЬНАЯ СУММА 20000 РУБЛЕЙ С ВОЗМОЖНОСТЬЮ ПОПОЛНЕНИЯ. ПРЕДУСМОТРЕНО ЕЖЕМЕСЯЧНОЕ СНЯТИЕ ПРОЦЕНТОВ. ДОСРОЧНОЕ РАСТОРЖЕНИЕ ДОГОВОРА ПРОИЗВОДИТСЯ В СООТВЕТСТВИИ С УСЛОВИЯМИ ВЫБРАННОЙ ПРОГРАММЫ. НАЛОГООБЛОЖЕНИЕ В СООТВЕТСТВИИ С ДЕЙСТВУЮЩИМ ЗАКОНОДАТЕЛЬСТВОМ. ВСЕ УСЛУГИ ДЛЯ ЧЛЕНОВ КООПЕРАТИВА. ПОДРОБНО ОБ УСЛОВИЯХ ДАННОЙ ПРОГРАММЫ И ВСТУПЛЕНИИ В КООПЕРАТИВ МОЖНО УЗНАТЬ В ОФИСЕ ИЛИ ПО ТЕЛЕФОНУ 88005554948 (ЗВОНОК БЕСПЛАТНЫЙ). КПК «ГОРОДСКОЙ»: КПП 662501001 | ОГРН 1106625001680 *www.cbr.ru

СТОМАТОЛОГИЧЕСКАЯ КЛИНИКА Атлант Юрия Столярова

ул. Чкалова, 46
8 992 000 62 68
8 (3439) 29 10 46

ИМЕЮТСЯ ПРОТИВОПОКАЗАНИЯ, НЕОБХОДИМА КОНСУЛЬТАЦИЯ СПЕЦИАЛИСТА

Трубников, 18 66-25-25 66-44-44

НАТЯЖНЫЕ ПОТОЛКИ

МЕЖКОМНАТНЫЕ ДВЕРИ

Стальмастер

Сертифицированный по 1 классу устойчивости к взлому ГОСТ 51224-98 WWW.stalmaster.ru

Сейф-Двери

ПЕРВЫЙ интернет-гипермаркет МЕБЕЛИ

Счастье быть дома! ЛАБИРИНТ МЕБЕЛЬНЫЙ САЛОН

ул. ПАПАНИНЦЕВ, 6
8(343) 363-01-20

МАГАЗИНУ 20 ЛЕТ!

ВАМ рассрочка на 10 месяцев БЕЗ первого взноса и переплаты!

Шкаф-купе ФЕНИКС 10 464 ₽ 1047 ₽ мес.

Кровать СОФИЯ 1.4 + Матрас REAL SIMPLE 8988 ₽ 899 ₽ мес.

Диван ПОЛО СТАЙЛ 8999 ₽ 899 ₽ мес.

Кухня СОФИЯ 2.1 10 628 ₽ 1063 ₽ мес.

СВЕЖЕЕ ПРЕДЛОЖЕНИЕ

И ещё более 70 000 выгодных предложений на сайтах: гипермаркетмебели.рф и labirint96.ru

ПРОФЕССИОНАЛЬНЫЙ СЕРВИСНЫЙ ЦЕНТР

РЕМОНТ

• ХОЛОДИЛЬНИКОВ
• СТИРАЛЬНЫХ МАШИН
• НОУТБУКОВ

Качество
• Гарантия • Выезд

8 (953) 384-00-00

ГРАН ПРИ автомобильный комплекс

ПРОДАЖА ШИН, ДИСКОВ, АВТОЗАПЧАСТЕЙ
АВТОМОЙКА • АВТОСЕРВИС
ШИНОМОНТАЖ

Всегда рады Вам помочь быстро, качественно, надежно

(3439) 64-17-87, 8 (982) 670-88-85
ул. Ленина, 31 (Дом Мод)

компания УД уютный дом

8-982-655-22-56
27-13-77
www.dom196.ru

• ОСТЕКЛЕНИЕ И УТЕПЛЕНИЕ балконов и лоджий, внутренняя и внешняя отделка, вынос
• Балконы на первом этаже
• Входные металлические СЕЙФ-ДВЕРИ и МЕЖКОМНАТНЫЕ ДВЕРИ
• РЕМОНТ окон, откосов и подоконников
• Гарантийное и послегарантийное ОБСЛУЖИВАНИЕ
• Рассрочка БЕЗ ПРОЦЕНТОВ

При заказе балкона обшивка снаружи сайдингом - по цене пластика

ОКНА в коттеджи по оптовым ценам

Противовзломная ФУРНИТУРА по цене обычной
Зимнее проветривание и москитная сетка В ПОДАРОК
Пятикамерный профиль ПО ЦЕНЕ ТРЕХКАМЕРНОГО
БЕСПЛАТНО: замеры, вызов мастера, оформление заказа на дому

НОВИНКА! Балконы "ПАЛИТРА"

СКИДКИ ДО 30%

ИНДУСТРИЯ ОКОН И ДВЕРЕЙ

ОКНА ◆ РОЛЬСТАВНИ
ДВЕРИ ◆ РУЛОННЫЕ
БАЛКОНЫ ◆ ШТОРЫ
РУЛОННЫЕ ◆ ВОРОТА
ГАЗОНЫ ◆ ЖАЛЮЗИ

27·13·14

РАССРОЧКА БЕЗНАЛ. РАСЧЕТ

(3439) 27-1314, 27-13-41
8 (902) 260-47-43
г. Первоуральск, ул. Ватутина 32
маг. Оргтехника 2й этаж

pervouralskokna.ru

АГЕНТСТВО РЕМОНТА ТЕХНИКИ

• УСТАНОВКА
• ОБСЛУЖИВАНИЕ
• ЗАПЧАСТИ

Бесплатная диагностика и выезд

Тел. 8-904-160-77-90

8 и 9 октября

ДК ПНТЗ · с 9:00 до 19:00

шубы, дубленки
пальто, пуховики,
мужские кожаные
куртки (зима)

ПРЕЗЕНТАЦИЯ

У жены бывшего начальника управления транспорта и связи города отобрали дом

У жены бывшего начальника управления транспорта и связи УЖКХиС Первоуральска Валерия Муравьева конфисковали дом и участок, на котором стоит здание, сообщил портал URA.RU со ссылкой на областную прокуратуру. Жительница Первоуральска не смогла объяснить прокуратуре, где взяла 5,3 млн рублей на него — это больше, чем совокупный доход супругов за три года до покупки недвижимости.

«В соответствии с законом, прокурор наделен правом инициировать предъявление иска об обращении в доход государства имущества, полученного без подтверждения доходов и соответствия расходов доходам», — пояснила журналистам старший помощник прокурора Свердловской области Марина Канатова.

Прокуратура пыталась лишить супругов дома с ноября 2016 года. Тогда Первоуральский городской суд отказал в иске прокурора, но прокуратура добилась отмены этого решения в Свердловском областном суде. Валерий Муравьев отказывался добровольно передавать имущество в доход государства, «поэтому было возбуждено исполнительное производство и задействованы меры принуждения». Иными словами, имущество — дом площадью 181,2 кв.м и участок площадью 905 кв.м — отобрали.

Муравьев уволился из УЖКХиС в марте 2016 года по собственному желанию.

На должность главы Первоуральска рекомендовали Игоря Кабца

А рассмотреть на думе предложили всех шестерых кандидатов

Конкурсная комиссия, состоящая из представителей губернатора и первоуральской думы, выдвинула на рассмотрение думы всех шестерых кандидатов на должность главы. А рекомендовала избрать на должность Игоря Кабца, врио мэра. 1 октября в администрации Первоуральска состоялся второй этап конкурса на кресло главы, в рамках которого кандидаты представляли свои программы развития города.

МАРИЯ СЕМИНТИНОВА,
semintinova@gorodskievesti.ru

Фото Марии Семинтиновой

Игорь Кабец, врио главы.

Кандидаты выступали в алфавитном порядке, первым к трибуне вышел замглавы администрации Александр Анциферов, последней — замдиректора ООО «Первоуральская индустриальная компания» Ирина Якупова.

И если к Анциферову вопросов было немного, то Якупова (кстати, единственный претендент, сорвавший аплодисменты присутствовавшей в зале общественности) от них буквально отбивалась. Их задавал, в основном, Алексей Дронов — депутат ЗакСо и управляющий директор ПНТЗ, входящий в состав конкурсной комиссии от думы Первоуральска. Интересно, что на выступлении других претендентов Дронова не было — у него сейчас отпуск, как пояснил председатель комиссии, управляющий Западным управленческим округом Виталий Вольф.

Дронова и других членов комиссии (судя по реакции) не совсем устроило, что Якупова, по их словам, хоть и хорошо проанализировала проблемы города, но мало говорила о путях их решения, которые предполагает программа развития. Например, речь шла о проблемах образования и экологии.

В перерывах между частями этого этапа конкурса (на вторую часть, где озвучивались персональные данные конкурсантов, журналистов и общественность не пустили) Якупова сказала, что тоже обратила внимание на напор Дронова. «Можно я оставлю это без комментариев? У него ко мне, видимо, сугубо личное какое-то отношение», — сказала она «Городским вестям».

А на вопрос, как она оценивает свои шансы на пост главы, Якупова, улыбаясь, ответила, что она «адекватный человек, который реально смотрит на вещи». Но пообещала, что если ей дадут шанс, она точно не подведет — потому что человек слова.

После оглашения результатов управляющий Западным управленческим округом Виталий Вольф сказал журналистам «Городских вестей», что комиссия рекомендовала Кабца потому, что он уже занимал руководящую должность в местном управлении, не испугался и понимает, как это все работает.

— Он это знает не в теории, как некоторые из кандидатов представляют эту службу, — сказал Вольф. — А это все-таки служба, это весомее, чем просто работа, это в известном смысле призвание. Если человек, уже поработав в местном самоуправлении, не испугался, прекрасно представляет степень ответственности и видит пути решения [то это наш кандидат].

Таким образом, кроме Кабца и Якуповой на кресло главы по-прежнему претендуют: Александр Анциферов, Ольга Березина (заместитель исполнительного директора по персоналу в АО «Русский хром 1915»), Максим Петухов (менеджер проектов в ООО «Прософт-Системы») и Андрей Мурзин (замначальника службы безопасности ЗАО «Первоуральский завод комплектации трубопроводов»).

Дальше — третий, финальный, этап — работа думы. Она может выбрать победителя либо на очередном заседании, либо назначить внеочередное — на более раннее или более позднее время.

КТО ОЦЕНИВАЛ ПРОЕКТЫ

Со стороны губернатора

- Виталий Вольф, управляющий Западным управленческим округом;
- Вадим Дубичев, первый зам. руководителя администрации губернатора;
- Татьяна Данилова, замдиректора Департамента кадровой политики губернатора и правительства;
- Наталья Соколова, директор Департамента по местному самоуправлению губернатора и правительства;
- Антон Третьяков, директор Департамента внутренней политики губернатора.

Со стороны думы

- Эдуард Вольхин, зампред думы;
- Наталья Воробьева, зампред думы;
- Алексей Дронов, депутат ЗакСо, управляющий директор ПНТЗ;
- Николай Шайдуров, депутат думы, главврач ГБ №1.
- Дмитрий Кобелев, исполнительный директор «Первоуральского динасового завода», должен был, но заболел.

Реклама 16+

Прогноз погоды на неделю

5-11 октября

5 октября Пятница	+11°	+5°
6 октября Суббота	+8°	+2°
7 октября Воскресенье	+6°	+3°
8 октября Понедельник	+7°	+4°
9 октября Вторник	+7°	+2°
10 октября Среда	+6°	0°
11 октября Четверг	+6°	+2°

Магнитные бури прогнозируются 7, 8 и 10 октября

ЭКО ПЛАСТ
ОКНА скидка до 35%
РАССРОЧКА 4 мес.
БАЛКОНЫ
монтаж на 1-м этаже
ОТДЕЛКА • ВЫНОС • ШКАФЫ
ДВЕРИ
• Рольставни
• Входные группы
• Перегородки
• Сейф-двери (Россия)
Натяжные ПОТОЛКИ
Гаражные ВОРОТА
пр. Ильича, 21 («Дантист», вход со двора)
Тел.: 27-90-22, 27-10-91 www.ekoplast2005.ru

ПН

8 октября 2018 г.

СТС • 21.00
Х/ф «Хэнкок» (12+)

ПЕРВЫЙ

05.00 Доброе утро
09.00 Новости
09.15 Сегодня 8 октября. День начинается (12+)
09.55 Модный приговор (12+)
10.55 Жить здорово! (16+)
12.00 Новости
12.15 Время покажет (16+)
15.00 Новости
15.15 Давай поженимся! (16+)
16.00 «Мужское/Женское» (16+)
17.00 Время покажет (16+)
18.00 Вечерние Новости
18.25 Время покажет (16+)
18.50 На самом деле (16+)
19.50 Пусть говорят (16+)
21.00 «Время»
21.45 Т/с Операция «Сатана (16+)
22.45 Большая игра (12+)
23.45 Познер (16+)
00.40 Вечерний Ургант (16+)
01.20 На самом деле (16+)
02.20 «Мужское/Женское» (16+)

РОССИЯ-1

05.00 «Утро России»
09.00 ВЕСТИ
09.15 «Утро России»
09.55 «О самом главном» (12+)
11.00 ВЕСТИ
11.25 ВЕСТИ. МЕСТНОЕ ВРЕМЯ
11.40 «Судьба человека с Б.Корчевниковым» (12+)
12.50 «60 Минут» (12+)
14.00 ВЕСТИ
14.25 ВЕСТИ. МЕСТНОЕ ВРЕМЯ
14.40 Т/с «Морозова» (12+)
17.00 ВЕСТИ. МЕСТНОЕ ВРЕМЯ
17.25 «Андрей Малахов. Прямой эфир» (16+)
18.50 «60 Минут» (12+)
20.00 ВЕСТИ
20.45 ВЕСТИ. МЕСТНОЕ ВРЕМЯ
21.00 Т/с «Московская борзая 2» (16+)
23.15 «Вечер с В.Соловьёвым» (12+)
02.00 Т/с «Ледников» (16+)

МАТЧ-ТВ

08.30 Олимпийский спорт (12+)
09.00, 12.35, 14.40, 17.15, 20.15, 23.55 Новости
09.05, 14.45, 17.20 Все на Матч!
10.45 Футбол. Чемп-т Италии. «Лацио» - «Фиорентина» (0+)
12.40 Футбол. Чемпионат Англии. «Саутгемптон» - «Челси» (0+)
15.15 Волейбол. ЧМ. Женщины. Групповой этап (0+)
18.15 Футбол. Чемпионат Англии. «Ливерпуль» - «Манчестер Сити» (0+)
20.25 «Главное - победа! Виртуоз Михайлов» (12+)
20.55 Континент. вечер (12+)
21.25 Хоккей. КХЛ. «Динамо» (Москва) - «Торпедо» (Н.Новгород) (0+)
00.00 «Тотальный футбол» (12+)
01.00 «ЦСКА - «Локомотив». Live» (12+)

КУЛЬТУРА

06.30, 07.00, 07.30, 08.20, 10.00, 15.00, 19.30, 23.40 Новости
06.35 «Пешком...»
07.05 Д/с «Эффект бабочки»
07.35, 22.20 Т/с «Сита и Рама»
08.25 Д/с «Аксаковы. Семейные хроники»
09.05, 16.55 Х/ф «Анна Павлова»
10.15 «Наблюдатель»
11.10, 01.40 XX век. «Эдита Пьеха. Если б знали вы, как мне дороги...»
12.05 Цвет времени. Карандаш
12.15, 18.45, 00.40 Власть факта. «Осколки империй»
12.55 Д/ф «Хранители Мелихова»
13.25 Линия жизни. Вера Алентова
14.20 Д/ф «Город N2»
15.10 «На этой неделе... 100 лет назад. Нефронтовые заметки»
15.35 «Агора» Ток-шоу
16.40 Цвет времени. Рене Магритт
17.50 Королевский оркестр Концертгебау
18.35 Цвет времени. Михаил Лермонтов
19.45 Главная роль
20.05 «Правила жизни»
20.30 «Спокойной ночи, малыши!»
20.45 Д/ф «Числюсь по России»
21.30 «Сати. Нескучная классика...»
23.10 Д/ф «Марк Захаров»
00.00 Мастерская Алексея Бородина
01.25 Д/ф «Йеллоустоунский заповедник. Первый национальный парк в мире»
02.35 Д/ф «Прусские сады Берлина и Бранденбурга в Германии»

ТНТ

07.00 Х/ф «Остров» (16+)
09.00 «Дом-2. Lite» (16+)
10.15 Дом-2. Остров любви (16+)
11.30 «Бородина против Бузовой» (16+)
12.30 Х/ф «Улица» (16+)
13.00 «Танцы» (16+)
15.00 Т/с «СашаТаня» (16+)
15.30 Т/с «СашаТаня» (16+)
16.00 Т/с «СашаТаня» (16+)
16.30 Т/с «СашаТаня» (16+)
17.00 Т/с «СашаТаня» (16+)
17.30 Т/с «СашаТаня» (16+)
20.00 Т/с Конная полиция (16+)
20.30 Т/с Конная полиция (16+)
21.00 «Где логика?» (16+)
22.00 «Однажды в России» (16+)
23.00 Дом-2. Город любви (16+)
00.00 Дом-2. После заката (16+)
01.05 Х/ф «Улица» (16+)
01.35 «Импровизация» (16+)
04.15 «Где логика?» (16+)
06.00 «ТНТ. Best» (16+)

СТС

06.00 «Ералаш»
06.30 М/ф «Маленький принц» (6+)
08.30 М/с «Драконы. Гонки по краю» (6+)
09.30 М/ф «Моана» (6+)
11.30 Х/ф «Красавица и чудовище»
14.00 Т/с «Кухня» (12+)
20.00 Т/с «Молодёжка» (16+)
21.00 Х/ф «Хэнкок» (12+)
22.50 «Уральские пельмени. Любимое» (16+)
23.30 «Кино в деталях с Фёдором Бондарчуком» (18+)
00.30 «Уральские пельмени. Любимое» (16+)
01.00 М/ф «Маленький принц» (6+)
03.00 Т/с «Полосатое счастье» (16+)
04.00 Т/с «Вечный отпуск» (16+)
04.50 Т/с «Крыша мира» (16+)

На Вайнера разрушается детская площадка, построенная на бюджетные деньги

В мэрии говорят, что ее проверяли весной — и все было нормально

Металлический забор вокруг футбольного поля выбили мячом, а горки и качели выглядят обшарпанными — жительница Первоуральска Елена Ярышева жалуется, что детская площадка на Вайнера, оборудованная на бюджетные деньги, разрушается. Но до этого, по словам Ярышевой, никому нет дела. В администрации Первоуральска говорят обратное: что весной содержание площадки проверяли, и замечаний не было.

МАРИЯ СЕМИНТИНОВА,
semintinova@gorodskievesti.ru

Фото Марии Семинтиновой

Старожил дома на Вайнера Елена Ярышева говорит, что за площадкой не следят с 2014 года — с тех пор как ее благоустроили.

Площадка между домами №№21а, 23 и 25 на Вайнера — это целый (правда, небольшой) городок. Здесь и футбольное поле, огороженное металлическим забором-сеткой, и качели с горками. Правда, забор в местах напротив ворот выбили, забивая голы, юные футболисты — потому что на воротах нет сеток. А детские конструкции выглядят сильно потрепанными из-за слезшей краски и надписей, оставленных хулиганами.

Старожил дома №23 на Вайнера Елена Ярышева говорит, что площадку обустроили на бюджетные деньги (2,5 млн из муниципального и областного бюджетов, по данным пресс-службы горадминистарции) в 2014 году — и с тех пор за ней почти не следят. Ярышева, по ее словам, пыталась найти концы в УК «Даниловское» и «Жилищный сервис», обслуживающих три дома вокруг. Но там, якобы, сказали, что за площадку не отвечают.

— Я найти хозяина-то не могу. В администрацию [на электронную почту] писала — никакого ответа, — говорит Ярышева.

«Городским вестям» в УК «Даниловское» сказали, что за площадку отвечает УК «Жилищный сервис», а там — что две управляющие компании поделили зоны ответственности. По словам директора «Жилищного сервиса» Оксаны Ниловой, площадка находится на балансе города, то есть именно он должен ее благоустраивать, мусор на футбольном поле убирает «Жилищный сервис», а на самой площадке должна УК «Даниловское».

При этом несмотря на то, что следить за конструкциями «Жилищный сервис» не должен, компания, говорит Нилова, все равно нет-нет да и приводит забор вокруг поля в порядок. А данные обо всех недостатках, появляющихся в городке, передает в УЖКХ.

— Мне жалко денег и труда. Если плохо следить, все это опять нужно будет менять. Неужели нельзя все делать своевременно? Сетки на воротах были, а теперь нет, и забор снова выбьют мячами, — сокрушается Ярышева, легко отодвигая металлические прутья забора рукой. — Я почему так возмущаюсь? Видела в новостях, что администрация проинспектировала детские городки, которые были установлены. Вот бы у нас проинспектировали! Посмотрели бы, что с ними делается.

В пресс-службе администрации Первоуральска «Городским вестям» 26 сентября сообщили: специалисты Управления ЖКХ давали задание управляющим компаниям весной обследовать площадки и предоставить акты технического состояния игровых конструкций — и в тот период замечаний не было.

Сообщить о недочетах на этой и других детских площадках можно в УЖКХ Первоуральска по тел. 64-96-22. Жалобы обещают принять к сведению.

На улице Ильича под колеса «семерки» угодили двое подростков

Двух 14-летних девочек, переходивших дорогу по нерегулируемому пешеходному переходу, сбила «семерка» с 81-летним пенсионером за рулем. ДТП произошло 27 сентября в 13.10 напротив ФОК «Динур» на улице Ильича. По данным отделения ГИБДД Первоуральска, подростков на скорой доставили в больницу, они отделались ушибами.

ГИБДД напоминает, что согласно п. 4.5 Правил дорожного движения пешеход может выходить на проезжую часть на нерегулируемом пешеходном переходе только после того, как оценит расстояние до приближающихся транспортных средств, их скорость и убедится, что переход будет безопасен. Не рекомендуется переходить дорогу, натянув капюшон и используя наушники и гаджеты.

В свою очередь, по п. 14.1 правил водители, приближающиеся к нерегулируемому пешеходному переходу, обязаны снизить скорость или остановиться перед переходом, чтобы пропустить пешеходов. За игнорирование этого правила по ст. 12.18 КоАП (непредоставление преимущества в движении пешеходу) предусмотрен штраф от 1500 до 2500 тысяч рублей.

По данным на конец августа, в Первоуральске в дорожных авариях пострадали 16 детей. А в начале сентября — еще один ребенок, восьмилетняя девочка. На нее прямо на пешеходном переходе наехала легковушка. Водитель скрылся с места происшествия. Его нашли через час.

Реклама 16+

11 октября с 10.00 до 11.00 в аптеке «Новая больница», ул. Ватутина, 34
СЛУХОВЫЕ АППАРАТЫ Вкладыши, батарейки (Германия) – 30 руб.
товар сертифицирован
Усилители звука: внутриушные (КОМПАКТ, Чудо-слух), карманные, заушные от 1500-2500 руб.
АНАЛОГОВЫЕ от 5900 руб. ЦИФРОВЫЕ от 12600 руб., (Дания, Германия, Швейцария)
Скидка за старый аппарат до 2000 руб.
ВЫЕЗД СПЕЦИАЛИСТА НА ДОМ: т. 8 (912) 464-44-17
Подбор, настройка, гарантия.
Подробности уточняйте по тел.
Имеются противопоказания. Необходима консультация специалиста.

ВИДНЫЕ КРОВЛИ
КРЕПКИЕ ЗАБОРЫ
ПРОЧНЫЕ ФАСАДЫ
ЖАРКИЕ БАНИ
КРОВЛИН
Трубников 56 | кровлин.рф
8 (909) 007-71-17 | 26-00-26

Ватутина 34 | 26-02-02
Трубников 56 | hdoo.ru
С 2001 ГОДА ХОРОШИЕ ДВЕРИ И ОКНА ТОРГОВАЯ СЕТЬ
ТЕПЛЫЕ ОКНА
НАДЕЖНЫЕ ДВЕРИ
КРАСИВЫЕ ПОТОЛКИ
УДОБНЫЕ БАЛКОНЫ

Жилой комплекс «Радужный» по ул. Емлина
3-комнатная квартира
2 597 000 руб.
(343) 351-03-02
74.2 м²
Дом, где рождается семья
ЖКРАДУЖНЫЙ-ПВК.РФ vk.com/gkradugniypvk96 Застройщик ООО «Дельтастрой».
Разрешение на строительство №RU66336000-12-2016 от 09.06.2016 г.
Проектная декларация на сайте ЖКРАДУЖНЫЙ-ПВК.РФ
СБЕРБАНК ГАЗПРОМБАНК ВТБ24 САИЖК

ВТ

9 октября 2018 г.

СТС • 21.00
Х/ф «дикий, дикий Вест» (12+)

ПЕРВЫЙ

05.00 Доброе утро
09.00 Новости
09.15 Сегодня 9 октября. День начинается (12+)
09.55 Модный приговор (12+)
10.55 Жить здорово! (16+)
12.00 Новости
12.15 Время покажет (16+)
15.00 Новости
15.15 Давай поженимся! (16+)
16.00 «Мужское/Женское» (16+)
17.00 Время покажет (16+)
18.00 Вечерние Новости
18.25 Время покажет (16+)
18.50 На самом деле (16+)
19.50 Пусть говорят (16+)
21.00 «Время»
21.45 Т/с Операция «Сатана (16+)
22.45 Большая игра (12+)
23.45 Вечерний Ургант (16+)
00.20 На самом деле (16+)
01.20 «Мужское/Женское» (16+)
02.15 Модный приговор (12+)

РОССИЯ-1

05.00 «Утро России»
09.00 ВЕСТИ
09.15 «Утро России»
09.55 «О самом главном» (12+)
11.00 ВЕСТИ
11.25 ВЕСТИ. МЕСТНОЕ ВРЕМЯ
11.40 «Судьба человека с Б.Корчевниковым» (12+)
12.50 «60 Минут» (12+)
14.00 ВЕСТИ
14.25 ВЕСТИ. МЕСТНОЕ ВРЕМЯ
14.40 Т/с «Морозова» (12+)
17.00 ВЕСТИ. МЕСТНОЕ ВРЕМЯ
17.25 «Андрей Малахов. Прямой эфир» (16+)
18.50 «60 Минут» (12+)
20.00 ВЕСТИ
20.45 ВЕСТИ. МЕСТНОЕ ВРЕМЯ
21.00 Т/с «Московская борзая 2» (16+)
23.15 «Вечер с В.Соловьёвым» (12+)
02.00 Т/с «Ледников» (16+)

МАТЧ-ТВ

08.30 Олимпийский спорт (12+)
09.00, 10.55, 14.20, 17.20, 21.25 Новости
09.05, 14.25, 17.30, 21.30 Все на Матч!
11.00 Футбол. Российская Премьер-лига (0+)
12.50 «Тотальный футбол» (12+)
13.50 «Не (исчезнувшие). Команды-призраки российского футбола» (12+)
14.50 Проф. бокс. М.Гассиев против А.Усика (16+)
16.50 «Всемирная Суперсерия. За кадром» (16+)
18.00 «ЦСКА - «Локомотив». Live» (12+)
18.20 Континент. вечер (12+)
18.45 Хоккей. КХЛ. «Салават Юлаев» (Уфа) - «Авангард» (Омская обл.) (0+)
22.00 Хабиб vs Конор. Страсть и ненависть в Лас-Вегасе (16+)

КУЛЬТУРА

06.30, 07.00, 07.30, 08.20, 10.00, 15.00, 19.30, 23.40 Новости культуры
06.35 «Пешком...» Москва немецкая
07.05 «Правила жизни»
07.35 Т/с «Сита и Рама»
08.25 Д/с «Аксаковы. Семейные хроники»
09.05 Х/ф «Анна Павлова»
10.15 «Наблюдатель»
11.10 XX век. «Вершина»
12.15 «Тем временем. Смыслы»
13.05 Д/ф «Прусские сады Берлина и Бранденбурга в Германии»
13.25 «Мы - грамотеи!»
14.10 Д/ф «Савелий Ямщиков. Числюсь по России»
15.10 Пятое измерение
15.35 Д/ф «Марк Захаров»
16.05 «Белая студия». Гарри Бардин
16.45 Цвет времени. Николай Ге
16.55 Х/ф «Анна Павлова»
17.50 Королевский оркестр Концертгебау
18.40 «Тем временем. Смыслы»
19.45 Главная роль
20.05 «Правила жизни»
20.30 «Спокойной ночи, малыши!»
20.45 Д/ф «Женщины-воительницы. Амазонки»
21.40 Искусственный отбор
22.20 Т/с «Сита и Рама»
23.10 Д/ф «Марк Захаров»
00.00 Больше, чем любовь. Мура Закревская и Герберт Уэллс
00.40 «Тем временем. Смыслы»
01.30 XX век. «Вершина»
02.35 Д/ф «Хамберстон. Город на время»

ТНТ

07.00 Х/ф «Остров» (16+)
07.30 Х/ф «Остров» (16+)
09.00 «Дом-2. Lite» (16+)
10.15 Дом-2. Остров любви (16+)
11.30 «Бородина против Бузовой» (16+)
12.30 Х/ф «Улица» (16+)
13.00 «Замуж за Бузову» (16+)
14.30 Т/с «СашаТаня» (16+)
15.00 Т/с «СашаТаня» (16+)
15.30 Т/с «СашаТаня» (16+)
16.00 Т/с «СашаТаня» (16+)
16.30 Т/с «СашаТаня» (16+)
20.00 Т/с Конная полиция (16+)
20.30 Т/с Конная полиция (16+)
21.00 «Импровизация» (16+)
22.00 «Шоу «Студия Союз» (16+)
23.00 Дом-2. Город любви (16+)
00.00 Дом-2. После заката (16+)
01.05 Х/ф «Улица» (16+)
01.35 «Импровизация» (16+)
04.15 «Где логика?» (16+)
06.00 «ТНТ. Best» (16+)

СТС

06.00 «Ералаш»
06.35 М/с «Шоу мистера Пибоди и Шермана» (0+)
07.25 М/с «Три кота» (0+)
07.40 М/с «Семейка Крудс. Начало» (6+)
08.05 М/с «Да здравствует король Джулиан!» (6+)
08.30 М/с «Драконы. Гонки по краю» (6+)
09.30 Т/с «Молодёжка» (16+)
10.35 Х/ф «Хэнкок» (12+)
12.30 Т/с «Кухня» (12+)
20.00 Т/с «Молодёжка» (16+)
21.00 Х/ф «Дикий, дикий Вест» (12+)
23.15 Шоу «Уральских пельменей» (16+)
00.30 «Уральские пельмени. Любимое» (16+)
01.00 Х/ф «В активном поиске»
03.05 Т/с «Полосатое счастье» (16+)

В большинстве домов Первоуральска появилось отопление

Расхождения с графиком подключения в мэрии объяснили авариями

876 домов в Первоуральске — то есть большую часть жилфонда, 76% — подключили к системе теплоснабжения, сообщила пресс-служба администрации во вторник, 2 октября. Администрация каждый час получает данные по запуску отопления, а работают коммунальщики города, по ее данным, даже в выходные.

Фото superomsk.ru

«Некоторые дома подключаются к системе отопления раньше запланированного срока, некоторые отстают. Это связано с порывами на внутридомовых сетях, на сетях СТК — рабочие моменты, которые быстро устраняются», — приводит пресс-служба слова замглавы администрации Артура Гузаирова.

Тем временем читатели «Городских вестей» продолжают жаловаться, что тепло в их квартиры по-прежнему не пришло, хотя, судя по графику, обнародованному администрацией, уже должно было (а в некоторых домах — давным-давно).

Так, например, по-прежнему холодно, по данным жителей: на проспекте Ильича, 1б; Ватутина, 60а; Металлургов, 12; Строителей, 18; Чекистов, 11; Береговой, 76б.

Вот что рассказывает жительница дома по улице Береговой Екатерина Нежданова.

— По плану подключение должно было быть аж 24 сентября, в управляющей [компании] сказали, 29-го подключим, в итоге [говорят]: мы вас подключили, [а] по факту батареи холодные. Оформляю заявку вечером 30-го [сентября], вчера, 1-го [октября], сообщили, что проблемы с насосами — «выясняем». Сегодня просто с утра не дозвониться на участок.

Отопительный сезон в Первоуральске стартовал 17 сентября. В первую очередь тепло дали в объекты горбольницы, садики и школы. Многоквартирные дома начали подключать к отоплению спустя неделю, 24 сентября, и люди почти сразу стали жаловаться, что график подключения не соблюдается. Закончить подключать дома к теплу, по данным мэрии, должны к 15 октября.

У ВАС ДОМА ТОЖЕ ВСЕ ЕЩЕ ХОЛОДНО, ХОТЯ ТЕПЛО ДОЛЖНО БЫЛО ПОЯВИТЬСЯ? Управляющая компания на вопросы не отвечает? Звоните на горячую линию Управления ЖКХ администрации Первоуральска — 64-78-26. Она работает по будням с 8.00 до 17.00.

Отсканируйте этот QR-код, чтобы узнать, когда у вас дома появится тепло

Не затянулось ли начало отопительного сезона в городе?

ЕСТЬ ВОПРОС

По словам независимого юриста Ксении Лумповой, дату начала отопительного сезона определяет орган местного самоуправления — в нашем случае это администрация Первоуральска и 24 сентября для многоквартирных домов. А продолжается запуск тепла, как обычно, в течение двух недель — то есть до 7 октября.

— Такая дата подачи теплоносителя в жилые дома устанавливается не «пальцем в небо». Для этого существуют правила, принятые на федеральном уровне. Так, согласно п.5 Правил, утвержденных Постановлением правительства РФ от 06.05.2011 N 354 «О предоставлении коммунальных услуг собственникам и пользователям помещений в многоквартирных домах и жилых домов», отопительный период должен начинаться тогда, когда гидромедцентр показывает среднесуточную температуру ниже +8°С пять дней подряд. Отопительный сезон стартует на шестой день. В 2016 году это было 19 сентября, в 2017 году подключение начали до 1 октября.

Фото из архива редакции

Ксения Лумпова, председатель Комиссии по правовым вопросам реформирования ЖКХ и тарифному регулированию Свердловского регионального отделения «Ассоциации юристов России».

Реклама 16+

СЕМЕЙНЫЙ ФОНД
ЗАЙМЫ • ИПОТЕКА • СБЕРЕЖЕНИЯ
НУЖНЫ ДЕНЬГИ?
-ЗАЙМЫ ПЕНСИОНЕРАМ
-ЗАЙМЫ ДО ЗАРПЛАТЫ под 0,32%*
-СБЕРЕЖЕНИЯ -увеличь свой доход
-ЗАЙМЫ НА НЕДВИЖИМОСТЬ
- ЗАЙМЫ ПОД МАТКАПИТАЛ
НА ПОКУПКУ И СТ-ВО ЖИЛЬЯ С ВОЗМОЖНОСТЬЮ ВОЗВРАТА СРЕДСТВАМИ МАТКАПИТАЛА
ОТПРАВЬ СМС СО СЛОВОМ «ЗАЙМ» НА НОМЕР 8 982 640 10 33
Оставь заявку на сайте www.sfond.pro и получи деньги
8 800 250 39 93
Заем предоставляется только физ. лицам от 21 года, сумма займа от 1 000 до 10 000 рублей. Срок займа 25 дней. Процентная ставка 1, 4% в день (511% годовых). Погашение займа и уплата процентов в конце срока договора займа. При погашении займа Заемщиком в полном объеме в течение трех рабочих дней с момента оформления займа, процентная ставка составляет 0%. * Бонусная Программа предоставляется Обществом при заключении седьмого договора займа с процентной ставкой 0,32% в день (115% годовых) Необходимо ознакомиться с существенными условиями использования маткапитала, предусмотренными ФЗ РФ от 29.12.2006 №256-ФЗ «О доп.мерах государственной поддержки семей, имеющих детей». Только для членов кооператива ГК ООО «Семейный фонд» ИНН 6680007869 ОГРН 1186658001078
г. Первоуральск, ул. Ватутина, 34

ТЕПЛИЦЫ усиленные
ПОД ПОЛИКАРБОНАТ от производителя любая ширина, длина

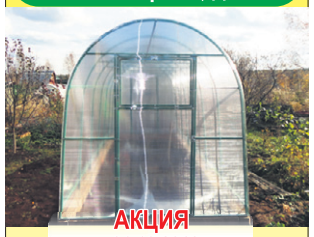

АКЦИЯ до 31.10.2018 г.
3х4 — 5500 руб.
3х6 — 6500 руб.
3х8 — 7500 руб.
Стальные каркасы из профтрубы
20х20; 40х20
www.ekb-teplica.ru
8-908-911-10-58
ИП Камынина Т.В. ОГРН 304667412800032

СР

10 октября 2018 г.

Первый • 23.45
«Вечерний Ургант» (16+)

ПЕРВЫЙ

05.00 Доброе утро
09.00 Новости
09.15 Сегодня 10 октября. День начинается (12+)
09.55 Модный приговор (12+)
10.55 Жить здорово! (16+)
12.00 Новости
12.15 Время покажет (16+)
15.00 Новости
15.15 Давай поженимся! (16+)
16.00 «Мужское/Женское» (16+)
17.00 Время покажет (16+)
18.00 Вечерние Новости
18.25 Время покажет (16+)
18.50 На самом деле (16+)
19.50 Пусть говорят (16+)
21.00 «Время»
21.45 Т/с Операция «Сатана (16+)
22.45 Большая игра (12+)
23.45 Вечерний Ургант (16+)
00.20 На самом деле (16+)
01.20 «Мужское/Женское» (16+)
02.15 Модный приговор (12+)

РОССИЯ-1

05.00 «Утро России»
09.00 ВЕСТИ
09.15 «Утро России»
09.55 «О самом главном» (12+)
11.00 ВЕСТИ
11.25 ВЕСТИ. МЕСТНОЕ ВРЕМЯ
11.40 «Судьба человека с Б.Корчевниковым» (12+)
12.50 «60 Минут» (12+)
14.00 ВЕСТИ
14.25 ВЕСТИ. МЕСТНОЕ ВРЕМЯ
14.40 Т/с «Морозова» (12+)
17.00 ВЕСТИ. МЕСТНОЕ ВРЕМЯ
17.25 «Андрей Малахов. Прямой эфир» (16+)
18.50 «60 Минут» (12+)
20.00 ВЕСТИ
20.45 ВЕСТИ. МЕСТНОЕ ВРЕМЯ
21.00 Т/с «Московская борзая 2» (16+)
23.15 «Вечер с В.Соловьёвым» (12+)
02.00 Т/с «Ледников» (16+)

МАТЧ-ТВ

09.00, 10.55, 13.00, 14.35, 17.15, 20.55 Новости
09.05, 14.40, 17.55, 21.00 Все на Матч!
11.00 Смеш. единоборства. А.Махно против М.Лебу. Р.Богатов против Р.Перейры (16+)
13.05 «Главное - победа! Виртуоз Михайлов» (12+)
13.35 «Шоу закончилось. Бой продолжается» (16+)
15.15 Волейбол. ЧМ. Женщины. Групповой этап (0+)
17.25 Дневник III Летних юношеских Олимп. игр (12+)
18.55 Футбол. Олимп - Кубок России по футболу сезона 2018 г. - 2019 г. 1/16 финала. «Тюмень» - ЦСКА (0+)
21.25 Хоккей. КХЛ. СКА (СПб) - «Локомотив» (Ярославль) (0+)
23.55 Футбол. Товарищ. матч. Италия - Украина (0+)

КУЛЬТУРА

06.30, 07.00, 07.30, 08.20, 10.00, 15.00, 19.30, 23.40 Новости культуры
06.35 «Пешком...» Москва Ильфа и Петрова
07.05 «Правила жизни»
07.35 Т/с «Сита и Рама»
08.25 Д/с «Аксаковы. Семейные хроники»
09.05 Х/ф «Анна Павлова»
10.15 «Наблюдатель»
11.10 XX век. «Мастера искусств. Народный артист СССР Евгений Леонов»
12.15 «Что делать?»
13.00 Д/ф «Йеллоустоунский заповедник. Первый национальный парк в мире»
13.20 Искусственный отбор
14.05 Д/ф «Женщины- воительницы. Амазонки»
15.10 «Библейский сюжет»
15.35 Д/ф «Марк Захаров»
16.05 «Сати. Нескучная классика...»
16.55 Х/ф «Анна Павлова»
17.50 Лондонский симфонический оркестр
18.40 «Что делать?»
19.45 Главная роль
20.05 «Правила жизни»
20.30 «Спокойной ночи, малыши!»
20.45 Д/ф «Женщины- воительницы. Гладиаторы»
21.40 Абсолютный слух
22.20 Т/с «Сита и Рама»
23.10 Д/ф «Марк Захаров»
00.00 «Кинескоп»
01.25 XX век. «Мастера искусств. Народный артист СССР Евгений Леонов»
12.15 «Что делать?»
00.40 «Что делать?
02.30 Д/ф «И оглянулся я на дела мои...»

ТНТ

07.00 Х/ф «Остров» (16+)
07.30 Х/ф «Остров» (16+)
09.00 «Дом-2. Lite» (16+)
10.15 Дом-2. Остров любви (16+)
11.30 «Бородина против Бузовой» (16+)
12.30 Х/ф «Улица» (16+)
13.00 «Большой завтрак» (16+)
13.30«Битва экстрасенсов (16+)
15.00 Т/с «СашаТаня» (16+)
15.30 Т/с «СашаТаня» (16+)
16.00 Т/с «СашаТаня» (16+)
16.30 Т/с «СашаТаня» (16+)
20.00 Т/с Конная полиция (16+)
20.30 Т/с Конная полиция (16+)
21.00 «Однажды в России» (16+)
22.00 «Где логика?» (16+)
23.00 Дом-2. Город любви (16+)
00.00 Дом-2. После заката (16+)
01.05 Х/ф «Улица» (16+)
01.35 «Импровизация» (16+)
04.15 «Где логика?» (16+)
06.00 «ТНТ. Best» (16+)

СТС

06.00 «Ералаш»
06.35 М/с «Шоу мистера Пибоди и Шермана» (0+)
07.00 М/с «Да здравствует король Джулиан!» (6+)
07.25 М/с «Три кота» (0+)
07.40 М/с «Семейка Крудс. Начало» (6+)
08.05 М/с «Да здравствует король Джулиан!» (6+)
08.30 М/с «Драконы. Гонки по краю» (6+)
09.30 Т/с «Молодёжка» (16+)
10.30, 00.30 «Уральские пельмени. Любимое» (16+)
10.40 Х/ф «Дикий, дикий Вест» (12+)
13.00 Т/с «Кухня» (12+)
20.00 Т/с «Молодёжка» (16+)
21.00 Х/ф «Враг государства»
23.45 Шоу «Уральских пельменей» (16+)
01.00 Х/ф «Замуж на 2 дня» (16+)

Подрядчик срывает сроки сдачи ремонта дорог

Береговую, Вайнера и Ватутина должны были сдать к 1 октября, но не сделали этого. Все недовольны

Специальная комиссия, в которую вошли представители МПО ЖКХ, думы и Общественной палаты, осталась недовольна ремонтом улиц Береговой, Вайнера и Ватутина, сообщила пресс-служба администрации. Подрядчик, ООО ДСК «Строймеханизация» из Екатеринбурга, должен был закончить ремонт к 1 октября, но не сделал этого. А то, что сделал, по мнению комиссии, получилось плохо.

МАРИЯ СЕМИНТИНОВА,
semintinova@gorodskievesti.ru

Фото пресс-службы администрации Первоуральска

Кто проверял дороги: Андрей Кириллов, начальник МПО ЖКХ; Эдуард Вольхин, депутат первоуральской думы; Юрий Попов, эксперт рабочей группы Общественной палаты.

Планировалось, что по двум контрактам (Береговую и Вайнера латают по одному) подрядчик получит 91,1 млн рублей (муниципальный и областной бюджет). Но теперь он вряд ли получит все эти деньги — за срыв сроков сдачи ремонта предусмотрены штрафы.

Интересно, что, по данным сайта госзакупок, конкурс на ремонт дороги на Ватутина изначально выиграло другое ООО — «Промдекор» из Верхней Пышмы. Судя по базам данных «Сбис», фирма на рынке всего полгода, один раз участвовала в торгах и выиграла их (возможно, речь именно о ремонте дорог в Первоуральске). Но почему не стала работать по контракту, неясно: ее телефон, указанный на сайте госзакупок, недействителен.

“ В середине лета мы приезжали сюда, разговаривали с подрядчиком — тогда речь шла о качественном ремонте, о новых ливневых канализациях. Лужи как здесь были, так и остались. Они не способствуют «долголетию» асфальтового покрытия. В выходные шел дождь — не ливень, а обычный дождь, но на дороге стояли лужи — ливневки не справлялись. О каком качестве мы тогда говорим?

Депутат Эдуард Вольхин
о ремонте дороги на Береговой

В результате лот ушел к «Строймеханизации», которая также участвовала в конкурсе.

Сейчас все претензии проверяющих — к «Строймеханизации», единственному подрядчику всех ремонтов, сообщили в пресс-службе администрации Первоуральска. Там говорят, что дороги примут (а работу оплатят) только тогда, когда все замечания по ним будут устранены. А замечаний немало. И они серьезные.

Так, проверяющих не устроило, что на Вайнера и Береговой, за ремонт которых должны заплатить 71,2 млн рублей, ливневки сделаны не по нормативам (завышены — вода скапливается на дороге), асфальт идет волнами (плохо состыкован и неровно положен — машины прыгают), а тротуары не доделаны.

— Все вопросы решаются, но для нас сейчас главное — закончить асфальтирование. А те недостатки, которые менее существенны, подрядчик устранит в рамках гарантийных обязательств, — приводит пресс-служба слова начальника МПО ЖКХ Андрея Кириллова.

По мнению депутата Эдуарда Вольхина, подрядчик выбрал неверный темп работы — летом, когда было сухо, техника была в другом месте (на Медиков, которую также латала компания). «Депутаты возьмут процесс ремонта на контроль, и если он будет затягиваться, то привлекут правоохранительные органы», — отрезал Вольхин.

О том, что подрядчик неверно расставил приоритеты и не рассчитал силы, заявил и Юрий Попов. Но больше всего, сказал Попов, его волнует то, что на улице Ватутина нет ни одного ливневого колодца. Мол, асфальт уложат — и он снова «поплывет». Юрий Попов пообещал, что все замечания Общественная палата передаст в область. За ремонт на Ватутина готовы были заплатить 19,9 млн.

Сейчас срок сдачи дорог переносится до устранения всех замечаний.

Недовольны качеством ремонта дорог? По данным пресс-службы администрации Первоуральска, можно подать жалобу в отдел содержания дорог УЖКХиС по тел. 64-96-22.

Свердловская область возглавила рейтинг регионов с самой плохой экологией

Челябинская и Свердловская области в очередной раз стали антилидерами экологического рейтинга регионов по итогам лета 2018 года, пишет Znak.com. Рейтинг составила общественная организация «Зеленый патруль». Регионами с лучшей экологией названы Тамбовская область, Алтай и Алтайский край, Белгородская область, Курская область, Коми, Мурманская область, Санкт-Петербург, Магаданская область. В тоже время активность общественников в Вологде и в Кемерове, к примеру, крайне низкая и реальная экологическая ситуация не освещается. Негативную информацию по экологической тематике Свердловской и Челябинской областей организация получает от своих волонтеров и общественников.

Россиянам предоставят до пяти лет для перевода накоплений в пенсионный капитал

Жители России смогут перевести в индивидуальный пенсионный капитал (ИПК) все имеющиеся пенсионные накопления в срок от полуторадвух до пяти лет. Об этом, как сообщает ТАСС, заявил первый зампред Центробанка РФ Сергей Швецов. Он отметил, что такая схема распространяется только на уже имеющиеся накопления, а не на согласие граждан на перевод взносов в пенсионный капитал с их зарплаты. Он не уточнил, по какой схеме граждане станут отчислять взносы в ИПК. Представитель ЦБ добавил, что законопроект о новой системе пенсионных накоплений опубликуют в ближайшее время.

Реклама 16+

РЕМОНТ
ЛЮБЫХ ЧАСОВ
ЗАМЕНА БАТАРЕЕК
в течение 1-3 дней
Трубников, 52, 2 этаж
ТЦ «Дом быта» (около крытого рынка)

ЧТ

11 октября 2018 г.

СТС • 21.35
Т/с «Операция «Сатана» (16+)

ПЕРВЫЙ

05.00 Доброе утро
09.00 Новости
09.15 Сегодня 11 октября. День начинается (12+)
09.55 Модный приговор (12+)
10.55 Жить здорово! (16+)
12.00 Новости
12.15 Время покажет (16+)
15.00 Новости
15.15 Давай поженимся! (16+)
16.00 «Мужское/Женское» (16+)
17.00 Время покажет (16+)
18.00 Вечерние Новости
18.25 Время покажет (16+)
18.50 На самом деле (16+)
19.50 Пусть говорят (16+)
21.00 «Время»
21.35 Т/с Операция «Сатана» (16+)
22.35 Время покажет (16+)
00.00 Вечерний Ургант (16+)
00.35 Футбол. Лига наций УЕФА. Сборная России - Сборная Швеции. Прямой эфир

РОССИЯ-1

05.00 «Утро России»
09.00 ВЕСТИ
09.15 «Утро России»
09.55 «О самом главном» (12+)
11.00 ВЕСТИ
11.25 ВЕСТИ. МЕСТНОЕ ВРЕМЯ
11.40 «Судьба человека с Б.Корчевниковым» (12+)
12.50 «60 Минут» (12+)
14.00 ВЕСТИ
14.25 ВЕСТИ. МЕСТНОЕ ВРЕМЯ
14.40 Т/с «Морозова» (12+)
17.00 ВЕСТИ. МЕСТНОЕ ВРЕМЯ
17.25 «Андрей Малахов. Прямой эфир» (16+)
18.50 «60 Минут» (12+)
20.00 ВЕСТИ
20.45 ВЕСТИ. МЕСТНОЕ ВРЕМЯ
21.00 Т/с «Московская борзая 2» (16+)
23.15 «Вечер с В.Соловьёвым» (12+)
02.00 Т/с «Ледников» (16+)

МАТЧ-ТВ

08.00 Заклятые соперники (12+)
08.30 Олимпийский спорт (12+)
09.00, 10.55, 13.00, 14.30, 17.15, 20.05, 23.25 Новости
09.05, 14.35, 17.20, 20.10, 01.40 Все на Матч!
11.00 Футбол. Товарищ. матч. Италия - Украина (0+)
13.10 Проф. бокс. Д. Гроувс против К. Смита (16+)
15.15 Волейбол. ЧМ. Женщины. Групповой этап (0+)
17.50 Дневник III Летних юношеских Олимп. игр (12+)
18.20 Смешанные единоборства. Тяжеловесы (16+)
18.50 Смеш. единоборства. Bellator. Ф.Емельяненко против Ф.Мира (16+)
20.45 Хоккей. КХЛ. «Ак Барс» (Казань) - «Спартак» (Мск) (0+)
23.35 Футбол. Лига наций. Польша - Португалия (0+)

КУЛЬТУРА

06.30, 07.00, 07.30, 08.20, 10.00, 15.00, 19.30, 23.40 Новости культуры
06.35 «Пешком...» Москва британская
07.05, 20.05 «Правила жизни»
07.35, 22.20 Т/с «Сита и Рама»
08.25 Д/ф «История одной мистификации. Пушкин и Грибоедов»
09.05 Х/ф «Анна Павлова»
10.15 «Наблюдатель»
11.10 XX век. «Путешествие по Москве»
12.15, 18.45, 00.40 Игра в бисер. Владимир Орлов «Альтист Данилов»
13.00 Д/ф «Хамберстон. Город на время»
13.20 Д/ф «Формула счастья Саулюса Сондецкиса»
14.05 Д/ф «Женщины-воительницы. Гладиаторы»
15.10 Пряничный домик. «Семья сето»
15.35 Д/ф «Марк Захаров»
16.05 «2 Верник 2»
16.55 Х/ф «Анна Павлова»
17.50 Лондонский симфонический оркестр
19.45 Главная роль
20.30 «Спокойной ночи, малыши!»
20.45 Д/ф «Женщины-воительницы. Самураи»
21.40 «Энигма. Максим Венгеров»
23.10 Д/ф «Марк Захаров»
00.00 Черные дыры. Белые пятна
01.25 XX век. «Путешествие по Москве»
02.25 Д/ф «Итальянское счастье»

ТНТ

07.00 Х/ф «Остров» (16+)
09.00 «Дом-2. Lite» (16+)
10.15 Дом-2. Остров любви (16+)
11.30 «Бородина против Бузовой» (16+)
12.30 Х/ф «Улица» (16+)
13.00 Битва экстрасенсов (16+)
14.30 Т/с «СашаТаня» (16+)
15.00 Т/с «СашаТаня» (16+)
15.30 Т/с «СашаТаня» (16+)
16.00 Т/с «СашаТаня» (16+)
20.00 Т/с Конная полиция (16+)
20.30 Т/с Конная полиция (16+)
21.00 «Шоу «Студия Союз» (16+)
22.00 «Импровизация» (16+)
23.00 Дом-2. Город любви (16+)
00.00 Дом-2. После заката (16+)
01.05 Х/ф «Улица» (16+)
01.35 «ТНТ-Club» Коммерческая (16+)
01.40 «Импровизация» (16+)
04.15 «Где логика?» (16+)
06.00 «ТНТ. Best» (16+)

СТС

06.00 «Ералаш»
06.35 М/с «Шоу мистера Пибоди и Шермана» (0+)
07.00 М/с «Да здравствует король Джулиан!» (6+)
07.25 М/с «Три кота» (0+)
07.40 М/с «Семейка Крудс. Начало» (6+)
08.05 М/с «Да здравствует король Джулиан!» (6+)
08.30 М/с «Драконы. Гонки по краю» (6+)
09.30 Т/с «Молодёжка» (16+)
10.30, 00.30 «Уральские пельмени. Любимое» (16+)
10.40 Х/ф «Враг государства»
13.30 Т/с «Кухня» (12+)
20.00 Т/с «Молодёжка» (16+)
21.00 Х/ф «Я, робот»
23.15 Шоу «Уральских пельменей» (16+)
01.00 Х/ф «Дочь моего босса»
02.35 Т/с Полосатое счастье (16+)

Вставлять зубы больно? 10 важных вопросов о протезировании

На них отвечает врач-стоматолог клиники «Дантист» Иван Теляков

Все люди мечтают об идеальной белоснежной улыбке. Но, к сожалению, нередко у людей возникают проблемы с зубами — и их приходится удалять (либо они выпадают сами). Выход в этом случае один — протезирование. Какие есть противопоказания? Правда ли, что вставлять зубы больно? Нужно ли с зубными протезами посещать стоматолога чаще?

Фото Аллы Карпович

На эти и другие важные вопросы нам ответил эксперт, врач-ортопед первоуральской стоматологической клиники «Дантист» Иван Теляков.

КАКИЕ ЗУБНЫЕ ПРОТЕЗЫ БЫВАЮТ?

Съемные и несъемные. Съемное протезирование бывает полное (вставляется зубной ряд целиком) и неполное (вставляются некоторые зубы). Съемные протезы держатся во рту благодаря адгезии — прилипанию. Полное съемное протезирование используется в случае, когда у человека совсем не осталось своих зубов.

Несъемные протезы — это одиночные коронки и мостовидные протезы (представляют собой зубной ряд), которые, как ясно из названия, не снимаются вообще. Мосты крепятся на оставшиеся собственные зубы и на вживленные имплантаты. Самый лучший материал для вставных зубов на металлической основе — металлокерамика на диоксиде циркония. Она белее, чем другие сплавы, и реже вызывает аллергию. Еще бывают коронки из прессованного фарфора, у которых нет металлического каркаса — они будут полностью белыми.

КАКОЕ ПРОТЕЗИРОВАНИЕ СЧИТАЕТСЯ САМЫМ ЛУЧШИМ ПРИ ПОЛНОМ ОТСУТСТВИИ ЗУБОВ? А ПРИ ОТСУТСТВИИ ОДНОГО-ДВУХ ЗУБОВ?

И в том, и в другом случае лучше всего делать протезирование на имплантатах. На них можно поставить и несъемные протезы, и съемные. Для этого на челюсти устанавливается четыре, шесть или восемь имплантатов — фиксация протеза прекрасная. Если съемный протез на имплантах, с протеза можно удалить «нёбо», чтобы оно не мешало и не вызывало рвотный рефлекс.

Имплантаты ставят и при «концевом дефекте» — когда нет моляров (коренных зубов). Для этого импланты, в первую очередь, и были придуманы, — чтобы не изготавливать съемные протезы.

Если отсутствует один-два зуба, имплантаты ставят при условии, что соседние зубы здоровые. А вот если в них нет нервов, они уже мертвые, то можно установить мостовидный протез.

ВСТАВЛЯТЬ ЗУБЫ БОЛЬНО?

Все индивидуально. Имплантаты ставятся под анестезией, поэтому пациент не чувствует боли. А вот когда действие анестезии проходит, могут появиться послеоперационные боли (например, в тех местах, где наложили швы). Как правило, сильных болевых ощущений нет. Это примерно так же, как удалить зуб.

ВСЕГДА ЛИ У ЗУБОВ УДАЛЯЮТ НЕРВЫ ПРИ ПРОТЕЗИРОВАНИИ?

Не всегда. Только по ортопедическим показаниям. Например, тогда, когда зуб находится не на месте (вне дуги) и мешает поставить протезы ровно. Если при обтачивании зуба снимается небольшой слой ткани, то нерв можно не удалять.

КАКИЕ ПРОТИВОПОКАЗАНИЯ ЕСТЬ ДЛЯ ИМПЛАНТАЦИИ ЗУБОВ?

Противопоказаний практически нет. Главное, чтобы хронические болезни у человека, например, такие, как сахарный диабет, не были в стадии обострения. Гипертония — тоже не противопоказание. Но нельзя, чтобы в момент установки имплантатов у вас было слишком высокое давление, тем более гипертонический криз.

ПРАВДА ЛИ, ЧТО ЗУБНЫЕ ПРОТЕЗЫ НЕДОЛГОВЕЧНЫЕ? КАК ЧАСТО ПРИДЕТСЯ ИХ МЕНЯТЬ?

Гарантия на протезы — один год. По статистике люди, у которых стоят несъемные зубные протезы, в среднем ходят с ними 5-7 лет. Со съемными — 3-4 года. Но, бывает, и гораздо дольше. Менять протезы нужно только по показаниям. Если у человека нет жалоб, то с ними можно ходить и ходить.

С ЗУБНЫМИ ПРОТЕЗАМИ МНЕ ПРИДЕТСЯ ЧАЩЕ ПОСЕЩАТЬ СТОМАТОЛОГА?

Стоматолога нужно посещать один-два раза в год. И неважно, есть у человека зубные протезы или нет.

МНЕ НЕКОМФОРТНО С ЗУБНЫМ ПРОТЕЗОМ. Я СКОРО ПРИВЫКНУ?

К съемным протезам привыкают от одного до трех месяцев. К несъемным — быстрее. Исключение — плохо сделанные протезы. Например, неправильно изготовленные съемные протезы могут просто выпадать изо рта. Но привыкать к ним не надо — надо идти исправлять брак.

КАК УХАЖИВАТЬ ЗА ПРОТЕЗОМ?

Если протезы несъемные, то за ними ухаживают так же, как за своими родными зубами — используя зубную щетку и пасту. Не лишними будут зубная нить и ирригатор (устройство, которое вымывает остатки пищи водой). Съемные протезы хорошо очищает зубной порошок. Еще для них продаются специальные средства, в состав которых входит перекись водорода. Съемные протезы можно мыть с мылом.

ЧТО БУДЕТ, ЕСЛИ ОТКАЗАТЬСЯ ОТ ПРОТЕЗИРОВАНИЯ ЗУБОВ?

Если у вас нет зубов, то вы можете получить болезни ЖКТ — желудку будет тяжело переваривать плохо пережеванную пищу. Еще отсутствие зубов влияет на внешний вид — меняются черты лица, «провисают» щеки, появляется больше морщин. А еще здоровые зубы смещаются туда, где зуба нет. Из-за этого между всеми зубами появляются щели (особенно часто — между передними зубами).

Самое опасное — это воспаление верхнечелюстного сустава, в процессе которого начинают разрушаться ткани. Бывает, что даже при отсутствии одного зуба появляется хруст и воспаление. Если нет нескольких зубов, то это все усугубляется. Поэтому протезирование зубов необходимо.

стоматологическая клиника
ДАНТИСТ
пр. Ильича, 21. Тел. 64-91-41
ул. Ильича, 25. Тел. 63-75-57
www.dantist.me

СТОМАТОЛОГИЧЕСКАЯ КЛИНИКА BRAVO!
www.stomatbravo.ru
КОМПЬЮТЕРНАЯ ТОМОГРАФИЯ
высочайшего качества
на Ленина, 6
для детей и взрослых
Скидка 30% весь октябрь
на все услуги, кроме ортодонтии и ортопедии*
*Подробности у консультантов
NEW!
Преимущества немецкого аппарата фирмы Sirona:
1) невысокая доза облучения
2) более качественные изображения
3) более точный диагноз
ул. Вайнера, 27А тел. 66-45-45
ул. Ленина, 6 тел. 66-44-03
ИМЕЮТСЯ ПРОТИВОПОКАЗАНИЯ НЕОБХОДИМА КОНСУЛЬТАЦИЯ

Дента-Люкс
стоматологическая клиника
Часы работы:
пн-пт: с 9.00 до 21.00,
сб: с 9.00 до 15.00
Ватутина, 10
www.дента-люкс.com
тел. 66-71-11,
8-922-615-48-64
ИМЕЮТСЯ ПРОТИВОПОКАЗАНИЯ
НЕОБХОДИМА КОНСУЛЬТАЦИЯ СПЕЦИАЛИСТА

32 ПОВОДА ДЛЯ УЛЫБКИ
КАБИНЕТ 32
Лечение и протезирование зубов, профессиональная гигиена полости рта
ТЕРАПИЯ • ОРТОПЕДИЯ
Современное оборудование, рентгендиагностика,
опытные специалисты, разумные цены.
Осмотр и консультация – БЕСПЛАТНО.
Постоянно действующие скидки.
Пенсионерам скидка на лечение — 10%.
Акция действует до 31.10.2018 г.
ДЛЯ ИСКЛЮЧЕНИЯ ПРОТИВОПОКАЗАНИЙ НЕОБХОДИМА КОНСУЛЬТАЦИЯ СПЕЦИАЛИСТА
ул. Трубников, 24. Тел. 8 (3439) 66-62-00, 8-922-291-17-72

СМЕШНОЕ

Интересный факт: если вы заблудились в лесу, то крикните: «Я не хочу рожать детей!» — и тут же набегут люди, чтобы сказать, что все хотят и ты захочешь, не выдумывай.

Я сказал своим детям, что очень важно учить бессмысленную алгебру, чтобы в будущем помогать своим детям учить бессмысленную алгебру.

Где можно взять газету «Городские вести». Бесплатно

- Аптека «Алоэ», ул. Береговая, 58
- Аптека «Алоэ», ул. Трубников, 27
- Аптека «Ваш доктор», Герцена, 14
- Аптека «Лекарь», ул. Емлина, 10
- Аптека «Новая больница», ул. Вайнера, 61
- Аптека «Новая больница», ул. Ильича, 32
- Аптека «Новая больница», ул. Ильича, 8
- Аптека «Радуга», ул. 50 лет СССР, 9
- Аптека «Радуга», ул. Ватутина, 23
- Аптека «Радуга», ул. Чкалова, 39
- Аптека №458/2, Космонавтов, 22
- Аптечный пункт, ул. Сакко и Ванцетти, 11
- Башкирский привоз, ул. Вайнера, 47
- Ветклиника, ул. Ленина, 152
- ДВВС, пр. Ильича, 2а
- ДК НТЗ, ул. Ватутина, 45а
- Дом мод, ул. Ленина, 31
- ЖКХ, СТИ, 24
- ИП Нуритдинова, п. Билимбай, ул. Красноармейская, 52
- Кулинария «Уральская кухня», ул. Ватутина, 36
- М-н «Домашний», ул. Советская, 8а
- М-н «Домашний», ул. Энгельса, 10
- М-н «Инструмент», ул. Вайнера, 27а
- М-н «Ластик», ул. Комсомольская, 17б
- М-н «Лукошко», ул. Советская, 20
- М-н «Любимый», ул. Береговая, 42
- М-н «Любимый», ул. Герцена, 2
- М-н «Любимый», ул. Прокатчиков, 8
- М-н «Первомайский», ул. Комсомольская, 19б
- М-н «Полянка», ул. Емлина, 12а
- М-н «Прессбург», ул. Герцена, 21
- М-н «Прессбург», ул. Трубников, 28
- М-н «Прессбург», ул. Трубников, 52
- М-н «Продукты», ул. Братьев Пономаревых, 126
- М-н «Продукты», п. Доломитовый, ул. Лермонтова, 5
- М-н «Продукты», ул. Ватутина, 14
- М-н «Продукты», ул. Данилова, 7
- М-н «Продукты», ул. Дружбы, 68
- М-н «Продукты», ул. Емлина, 20
- М-н «Продукты», ул. Ильича, 14
- М-н «Продукты», ул. Ленина, 13а
- М-н «Продукты», ул. Стоителей, 14
- М-н «Птица», ул. Шахтерская, 29
- М-н «Товары для дома», ул. Сакко и Ванцетти, 3
- М-н «Удачный», ул. Чкалова, 19
- М-н «Уральский хлеб», ул. Емлина, 18б
- М-н «Хлебный», б. Юности, 18
- М-н «Хлебный», ул. Стоителей, 20
- М-н «Хозяин», п. Билимбай, ул. Энгельса, 10
- М-н «Чайка», ул. Береговая, 12а
- М-н «Энергия», ул. Вайнера, 15
- М-н «Юбилейный», пр. Ильича, 39
- М-н «Юничел», ул. Ватутина, 28
- М-н «Юничел», ул. Малышева, 2
- М-н «Продукты», ул. Мира, 4
- М-н «Домашняя мечта», ул. Ватутина, 29
- М-н №54, ул. III Интернационала, 91
- Мебельный м-н «Чайка», ул. Ленина, 2
- ОВП п. Магнитка, ул. Циалковского, 26
- Офис «Росгосстрах», ул. Ленина, 25
- Парикмахерская «Цирюльня», ул. Трубников, 56
- Пельменная, п. Билимбай, ул. Ленина, 158
- Пельменная, ул. Ватутина, 44
- Поликлиника №3, п. Динас
- Поликлиника УТТС, ул. Емлина, 22
- Поликлиника №1, ул. Металлургов. 3
- Поликлиника №4, ул. М.-Сибиряка, 2а.
- Почта, ул. Трубников, 52
- Сбербанк, пр. Космонавтов, 17
- Столовая «Ложка-вилка», п. Билимбай, ул. Ленина, 161
- Стоматология, Космонавтов, 9
- Стоматология «Дента Люкс», ул. Ватутина, 10
- Супермаркет «Кировский», п. Билимбай, ул. Ленина, 115
- Центр занятости, ул. Береговая, 48

Первоуралец поджег квартиру, чтобы скрыть следы взлома. И пошел завтракать в соседнюю квартиру

19-летний житель поселка Динас хотел обворовать чужую квартиру, но не нашел там ничего ценного и поджег ее, чтобы скрыть следы взлома. А затем спокойно пошел завтракать в квартиру напротив — к своей тете. О преступлении, совершенном 23 сентября и раскрытом по горячим следам, рассказали в ОМВД России по Первоуральску.

По данным пресс-службы полиции, в тот день первоуралец возвращался домой утром — всю ночь он пил и развлекался. По дороге решил заехать в гости к родственникам, которые живут в доме на улице Трактовой (в доме всего четыре квартиры). Но отчего-то пошел не к ним, а в пустую квартиру соседей. Он проник туда, выставив оконную раму.

Ничего ценного злоумышленник не нашел, а чтобы скрыть следы взлома, поджег вещи и мебель. Потом отправился в соседнюю квартиру к своей тете — завтракать.

В итоге родственница поджигателя первая увидела дым, вызвала пожарных и пыталась бороться с огнем самостоятельно. Племянник тоже присоединился к тушению пожара — возможно, чтобы отвести от себя подозрения. Но полицейские его следы на месте преступления все равно обнаружили.

Возгорание пожарные ликвидировали быстро. Остальные три квартиры в доме не пострадали.

На первоуральца завели уголовное дело за умышленное повреждение чужого имущества путем поджога (ч.2 ст.167 УК РФ). Ему грозит до пяти лет лишения свободы. Он находится под подпиской о невыезде и надлежащем поведении.

В марте этого года молодой человек также участвовал в умышленном поджоге. Кроме того, раньше его задерживали за кражу мобильного телефона у девушки в ночном клубе и за кражу вещей из частного дома. Эти уголовные дела сейчас также находятся в производстве.

Житель Асбеста нашел на помойке секретные документы МВД

Как рассказал мужчина, документы лежали рядом с контейнерами, на папках была надпись «секретно». «Заинтересовался, поднял, начал листать — действительно секретные документы нашей асбестовской полиции. Есть старые (но гриф не погашен), есть посвежее. Про такие мелочи как доки по уголовным делам, по персональным данным — лучше и не вспоминать», — написал мужчина в социальных сетях.

Он сообщил, что передал документы в ФСБ, а также заявил, что все это время ему звонили полицейские с «наездами», которые якобы требовали передать секретные папки им.

Правительство Свердловской области разработало проекты поддержки бизнеса на суровых территориях

Развитие предпринимательства на севере Свердловской области стало темой соглашения двух региональных институтов поддержки бизнеса. Соответствующее соглашение подписал первый вице-губернатор региона Алексей Орлов. Он отметил, что на поддержку бизнес-инициативы жителей Северного управленческого округа будут направлены совместные усилия областного фонда поддержки предпринимательства и Корпорации развития.

В рамках соглашения будут реализованы две программы. Первая направлена на повышение доступности льготных займов. Второй крупный проект — бизнес-акселератор. Программа поддержки предпринимательства подразумевает развитие стартапов предпринимателей, которые думают о создании нового продукта. Финалисты программы, успешно защитившие проекты, получат от Корпорации и СОФПП наставническое сопровождение бизнеса в течение одного года.

Реклама 16+

СКИДКИ до 30% на популярные лекарства и другие товары

АПТЕКИ Живика

Название препарата	Цена со скидкой
Бепантен мазь 5%, 30 г	327 руб.
Витрум Вижн Плюс* 60 таблеток	1089 руб.
Детримакс* 30 таблеток	315 руб.
Детримакс* 60 таблеток	444 руб.
Зинерит лосьон, 30 мл (порошок+растворитель+аппликатор)	546 руб.
Келтикан комплекс* 40 капсул	1119 руб.
Кларитин 10 мг, 30 таблеток	468 руб.
Ксимелин эко с ментолом спрей назальный 140 мкг/доза, 10 мл	129 руб.
Ксимелин эко спрей назальный 140 мкг/доза, 10 мл	129 руб.
Лазолван сироп 15мг/5мл, 100 мл	162 руб.
Лазолван сироп 30мг/5мл, 100 мл	210 руб.
Нурофен для детей суспензия 100мг/5мл, 150 мл, вкус апельсина	156 руб.
Лосьон Педикулен Ультра для волос, 50 мл	147 руб.
Шампунь Педикулен Ультра 200 мл	495 руб.
Релиф 2 г, 12 суппозиториев ректальных	315 руб.
Ренни мятный, без сахара, 48 таблеток	348 руб.
Соннован 3 мг, 10 таблеток	249 руб.
Соннован 3 мг, 30 таблеток	399 руб.
Спазмалин 20 таблеток	89 руб.
Терафлекс Хондрокрем форте 30 г	318 руб.
Эразабан крем 10%, 2 г	369 руб.
Крем-коллаген Librederm омолаживающий для лица, шеи и области декольте, 50 мл	462 руб.
Гиалуроновый крем Librederm увлажняющий для лица, шеи и области декольте, 50 мл	462 руб.

Название препарата	Скидка
Артра 120 таблеток	Скидка 650 руб.
Венарус 1000 мг, 30 таблеток, Оболенское	Скидка 280 руб.
Модельформ 30+* 30 капсул	Скидка 300 руб.
Модельформ 40+* 30 капсул	Скидка 300 руб.
Нейродоз* 267 мг, 60 капсул	Скидка 400 руб.
Супрадин Кидс* 60 жевательных пастилок (рыбки)	Скидка 160 руб.
Супрадин Кидс* 60 жевательных пастилок (мишки)	Скидка 160 руб.
Элевит Пронаталь 100 таблеток	Скидка 600 руб.
Ингалятор Omron NE-C20 компрессорный, серии Comp AIR	Скидка 700 руб.
Тонометр Omron M2 Basic автоматический на плечо, с адаптером, hem–7121–aru	Скидка 600 руб.
Подгузники-трусы Tena Pants Normal для взрослых, размер L, 100–135 см, 10 шт.	Скидка 180 руб.
Подгузники-трусы Tena Pants Normal для взрослых, размер M, 80–110 см, 10 шт.	Скидка 150 руб.

Название препарата	Скидка
Аквалор Беби спрей, 150 мл	30%
Аквалор Софт спрей, 150 мл	30%
Анвимакс 20 капсул	25%
Анвимакс 5 г, 12 саше со вкусами клюквы, лимона, лимона и меда, малины, черной смородины	25%
Анвимакс 5 г, 6 саше со вкусами клюквы, лимона, лимона и меда, малины, черной смородины	25%
Анвимакс 10 шипучих таблеток со вкусами клюквы и малины	25%
Анти-ангин формула 12 пастилок	20%
Афобазол 10 мг, 60 таблеток	25%
Бифиформ 30 капсул	25%
Витамин С 1000 мг, 20 шипучих таблеток	25%
Витамин С 250 мг, 20 шипучих таблеток	25%
Гексорал аэрозоль 0.2%, 40 мл	25%
ГелоМиртол форте 300 мг, 20 капсул	25%
Граммидин нео 18 таблеток для рассасывания	25%
Граммидин нео с анестетиком 18 таблеток для рассасывания	25%
Граммидин детский 18 таблеток для рассасывания	25%
Имудон 24 таблетки для рассасывания	25%
Имудон 40 таблеток для рассасывания	25%
Ингавирин 90 мг, 7 капсул	25%
Ингавирин 60 мг, 7 капсул	25%
ИРС 19 спрей назальный, 20 мл	25%
Кальций Д3 Никомед 60 таблеток со вкусом клубники и арбуза	25%
Кальций Д3 Никомед форте 120 таблеток со вкусом лимона	25%
Кардиомагнил 75 мг, 100 таблеток	25%
Коделак бронхо эликсир с чабрецом, 200 мл	25%
Колдакт Флю Плюс 10 капсул	25%
Компливит 60 таблеток	30%
Контрактубекс 12х3 см, 21 пластырь	20%
Крем Корега экстра сильный, для фиксации зубных протезов, мятный вкус, 40 г	30%
Ромашки цветки 1.5 г, 20 фильтр–пакетов, Красногорсклексредства	20%
Лактофильтрум 0.5 г, 60 таблеток	25%
Лоцерил лак для ногтей 5%, 2.5 мл	25%
Магне В6 60 таблеток	25%
Магне В6 форте 30 таблеток	25%
Панангин 50 таблеток	25%
Гребень Педикулен Ультра для вычесывания вшей и гнид	25%
Набор Педикулен Ультра (лосьон для волос от вшей и гнид (50 мл), кондиционер–спрей для волос (150 мл))	25%

Название препарата	Скидка
Набор Педикулен Ультра (шампунь (200 мл), спрей–кондиционер (150 мл), гребень, увеличительная лупа)	25%
Средство Педикулен Ультра педикулицидное, 150 мл	25%
Набор Педикулен Ультра (средство для волос педикулицидное (150 мл), гребень, увеличительная лупа)	25%
Пенталгин 24 таблетки	30%
Ренгалин раствор, 100 мл	25%
Ренгалин 20 таблеток	25%
Салвисар мазь, 25 г	20%
Салвисар мазь, 2 тубы по 25 г	20%
Септолете тотал 16 таблеток для рассасывания	25%
Септолете тотал 16 таблеток для рассасывания со вкусом бузины и лимона	25%
Септолете тотал 16 таблеток для рассасывания со вкусом лимона и меда	25%
Фитолакс* 0.5 г, 20 таблеток	30%
Фитолакс* 0.5 г, 40 таблеток	30%
Флюкостат 150 мг, 1 капсула	25%
Энзистал 20 таблеток	25%
Энзистал-П 20 таблеток	25%
Эссливер форте 50 капсул	25%
Дневной крем Librederm 3d гиалуроновый филлер, spf 15, 30 мл	30%
Крем-эксперт Librederm для лица, шеи и области декольте со стволовыми клетками винограда, 50 мл	30%
Увлажняющая сыворотка-активатор Librederm для лица и области вокруг глаз, гиалуроновая, 30 мл	30%

г. Первоуральск
ул. Вайнера, 7
ул. Ватутина, 23
ул. Ленина, 17
ул. Трубников, 29
ул. Ильича, 27 (м-н Динас)
пр. Ильича, 12
пр. Ильича, 29а
пр. Космонавтов, 22

Срок проведения акции с 1 по 31 октября 2018 года.
Скидки предоставляются только на товары, указанные в данном макете. Скидка на товары предоставляется в размере не менее указанного. Количество товара со скидкой ограничено. Цены со скидкой указаны с округлением до рубля. Рекламируемые товары изготовлены и реализуются в полном соответствии с государственными стандартами и законами Российской Федерации. Все товары категории 18+.

ВОЗМОЖНЫ ПРОТИВОПОКАЗАНИЯ. НЕОБХОДИМА КОНСУЛЬТАЦИЯ СПЕЦИАЛИСТА.

*БИОЛОГИЧЕСКИ АКТИВНАЯ ДОБАВКА К ПИЩЕ. НЕ ЯВЛЯЕТСЯ ЛЕКАРСТВОМ.

ПТ

12 октября 2018 г.

ТНТ • 01.40
Х/ф «Огненная стена» (16+)

ПЕРВЫЙ

05.00 Доброе утро
09.00 Новости
09.15 Сегодня 12 октября. День начинается (12+)
09.55 Модный приговор (12+)
10.55 Жить здорово! (16+)
12.00 Новости
12.15 Время покажет (16+)
15.00 Новости
15.15 Давай поженимся! (16+)
16.00 «Мужское/Женское» (16+)
17.00 Время покажет (16+)
18.00 Вечерние Новости
18.25 Время покажет (16+)
18.50 Человек и закон (16+)
19.55 Поле чудес (12+)
21.00 «Время»
21.30 Голос. Перезагрузка (12+)
23.30 Вечерний Ургант (16+)
00.20 Х/ф «Квадрат»
03.15 Модный приговор (12+)
04.15 «Мужское/Женское» (16+)
05.05 Давай поженимся! (16+)

РОССИЯ-1

05.00 «Утро России»
09.00 ВЕСТИ
09.15 «Утро России»
09.55 «О самом главном» (12+)
11.00 ВЕСТИ
11.25 ВЕСТИ. МЕСТНОЕ ВРЕМЯ
11.40 «Судьба человека с Б.Корчевниковым» (12+)
12.50 «60 Минут» (12+)
14.00 ВЕСТИ
14.25 ВЕСТИ. МЕСТНОЕ ВРЕМЯ
14.40 Т/с «Морозова» (12+)
17.00 ВЕСТИ. МЕСТНОЕ ВРЕМЯ
17.25 «Андрей Малахов. Прямой эфир» (16+)
18.50 «60 Минут» (12+)
20.00 ВЕСТИ
20.45 ВЕСТИ. МЕСТНОЕ ВРЕМЯ
21.00 ПРЕМЬЕРА. «Аншлаг и Компания» (16+)
00.40 Художественный фильм «Наваждение»

МАТЧ-ТВ

08.00 Заклятые соперники (12+)
08.30 Олимпийский спорт (12+)
09.00, 10.45, 12.50, 14.55, 17.00 Новости
09.05, 17.05, 22.55, 01.40 Все на Матч!
10.50 Футбол. Лига наций. Израиль - Шотландия (0+)
12.55 Футбол. Товарищеский матч. Уэльс - Испания (0+)
15.00 Футбол. Товарищ. матч. Франция - Исландия (0+)
17.35 Футбол. Лига наций. Россия - Швеция (0+)
19.35 Россия - Швеция. Live (12+)
19.55 Все на футбол! Афиша (12+)
20.55 Футбол. ЧЕ- 2019 г. Молод. сборные. Отбор. турнир. Россия - Македония (0+)
23.35 Футбол. Лига наций. Хорватия - Англия (0+)
02.00 III Летние юнош. Олимп. игры. Плавание (0+)

КУЛЬТУРА

06.30 Новости
06.35 «Пешком...» Москва современная
07.00 Новости
07.05 «Правила жизни»
07.30 Новости
07.35 Т/с «Сита и Рама»
08.20 Новости
08.25 Д/ф «Итальянское счастье»
09.00 Х/ф «Анна Павлова»
10.00 Новости
10.20 Х/ф «Сильва»
11.55 Д/ф «Да, скифы - мы!»
12.40 Мастерская Алексея Бородина
13.20 Черные дыры. Белые пятна
14.05 Д/ф «Женщины- воительницы. Самураи»
15.00 Новости
15.10 Письма из провинции. Изборск (Псковская область)
15.35 Д/ф «Марк Захаров»
16.05 «Энигма. Максим Венгеров»
16.45 Цвет времени. Тициан
16.55 Х/ф «Анна Павлова»
17.55 Симфонический оркестр Гевандхауса
19.30 Новости
19.45 «Смехоностальгия»
20.15 Д/с «Первые в мире»
20.30 Искатели. «Где искать золото Наполеона?»
21.15 Линия жизни. Марина Лошак
22.10 Т/с «Сита и Рама»
23.00 Новости
23.20 Д/ф «Queen. Дни нашей жизни» (18+)
01.25 Д/ф «Дикая природа островов Индонезии»
02.20 Д/ф «Лимес. На границе с варварами»
02.35 М/ф «Персей»

ТНТ

07.00 Х/ф «Остров» (16+)
07.30 Х/ф «Остров» (16+)
08.00 «ТНТ. Best» (16+)
08.30 «ТНТ. Best» (16+)
09.00 «Дом-2. Lite» (16+)
10.15 Дом-2. Остров любви (16+)
11.30 «Бородина против Бузовой» (16+)
12.30 Битва экстрасенсов (16+)
14.00 Т/с «СашаТаня» (16+)
14.30 Т/с «СашаТаня» (16+)
15.00 Т/с «СашаТаня» (16+)
20.00 «Comedy Woman» (16+)
21.00 «Комеди Клаб» (16+)
22.00 Открытый микрофон (16+)
23.00 Дом-2. Город любви (16+)
00.00 Дом-2. После заката (16+)
01.05 «Такое кино!» (16+)
01.40 Х/ф Огненная стена (16+)
03.35 Х/ф «Скажи, что это не так» (16+)
05.05 «Где логика?» (16+)
06.00 «ТНТ. Best» (16+)

СТС

06.00 «Ералаш»
06.35 М/с «Шоу мистера Пибоди и Шермана» (0+)
07.00 М/с «Да здравствует король Джулиан!» (6+)
07.25 М/с «Три кота» (0+)
07.40 Семейка Крудс. Начало (6+)
08.05 М/с «Да здравствует король Джулиан!» (6+)
08.30 М/с «Драконы. Гонки по краю» (6+)
09.30 Т/с «Молодёжка» (16+)
10.30, 13.00 «Уральские пельмени. Любимое» (16+)
10.40 Х/ф «Я, робот»
14.00, 19.30 Шоу «Уральских пельменей» (16+)
21.00 Х/ф «Робин Гуд»
23.45 Х/ф «Король Артур»
02.10 Х/ф «Робин Гуд. Мужчины в трико» (0+)
03.55 Х/ф «Няня 3. Приключения в раю» (12+)

В подвале многоэтажки на Ватутина нашли труп

Жители давно жаловались на неприятный запах

Труп неизвестного мужчины обнаружили в подвале многоэтажки на улице Ватутина, 60 в четверг, 27 сентября.

Поскольку труп уже начал превращаться в мумию, сотрудники ритуального агенства предположили, что он пролежал там не меньше месяца. Жители дома чувствовали неприятный запах давно, но думали, что это из-за сырости в подвале. Следственный отдел по Первоуральску СКР по Свердловской области проводит проверку, но, скорее всего, мужчина умер своей смертью — признаков насилия на его теле не обнаружили.

Жительница многоэтажки Алена Шемет рассказала «Интерре ТВ», что зловонный запах появился из подвала около двух недель назад. Но 27 сентября он стал особенно невыносимым и начал проникать в ее квартиру. Тогда женщина отправила мужа в управляющую компанию (дом обслуживает УК «Даниловское») — чтобы тот попросил коммунальщиков прийти и выяснить, что происходит в подвале. Тело обнаружил дворник УК.

Фото ВсеДомаРоссии.ру

— Мы думали, там кошка умерла или собака — а тут такое, — сказала Алена Шемет «Интерре». — Отравиться ведь можно этим запахом *(в результате гниения тела вырабатывается трупный яд и образуются токсичные вещества, которые считаются опасными — ред.)*. А у нас еще и ребенок маленький.

Тело из подвала доставали сотрудники одного из ритуальных агентств города. Они и рассказали корреспондентам «Интерры», что труп уже успел мумифицироваться, значит, предположили они, пролежал в подвале не меньше месяца. Разлагаться там больше было нечему — при жизни мужчина был очень худой.

На место происшествия оперативно выехали следователи.

— Было установлено, что труп в состоянии резких гнилостных изменений, — приводит Shaytanka слова замруководителя следственного отдела по Первоуральску СКР по Свердловской области Михаила Попова. — Проводится проверка по установлению всех обстоятельств происшествия. Признаков насильственной смерти не обнаружено. В настоящее время назначено судебно-медицинское исследование.

Следователи пообещали, что экспертное заключение будет готово в течение месяца — и тогда станет понятно, почему мужчина скончался.

Представители управляющей компании «Даниловское» обработали подвал специальным обеззараживающим раствором — чтобы убрать запах и возможную инфекцию. Они говорят, что жителям многоэтажки не о чем беспокоиться. И в случае необходимости обещают повторить санитарную обработку через несколько дней.

Реклама 16+

ЗАВОД ЭКСТРУЗИОННЫХ МАТЕРИАЛОВ
ЭКСТРОЛ
ООО «Завод экструзионных материалов "ЭКСТРОЛ"» требуются

- **Инженер-механик**
  Требования: высшее образование (профильное), стаж работы в должности от 3 лет
- **Инженер-технолог**
  Требования: высшее образование (преимущество специальности — технология переработки пластических масс и эластомеров), стаж работы в должности от 1 года
- **Слесарь** по ремонту и обслуживанию систем вентиляции
  Требования: среднее профессиональное образование, опыт работы от 3 лет
- **Электромонтер** по ремонту и обслуживанию электрооборудования
  Требования: среднее профессиональное образование, опыт работы от 3 лет
- **Контролер ОТК**
  Требования: среднее профессиональное образование, опыт работы желателен
- **Оператор** автоматических и полуавтоматических линий, станков и установок
  Требования: без вредных привычек, возможно без опыта работы

Условия: работа на стабильном предприятии, своевременная выплата з/п два раза в месяц, официальное трудоустройство.

Обращаться по тел.: 8 (912) 664-15-40, 8 (34397) 3-93-85, 8 (922) 165-55-57
Адрес: г. Ревда, ул. Нахимова, 1 (с 9.00 до 16.00)

ПЕРВОУРАЛЬСКИЙ НОВОТРУБНЫЙ ЗАВОД приглашает на работу:
ПНТЗ

МАШИНИСТА КРАНА
МАШИНИСТА ТЕПЛОВОЗА
ЭЛЕКТРОМОНТЕРА
СЛЕСАРЯ-РЕМОНТНИКА
СТРОПАЛЬЩИКА
СТАНОЧНИКОВ ШИРОКОГО ПРОФИЛЯ
ОПЕРАТОРА ПОСТА УПРАВЛЕНИЯ
РЕЗЧИКА ТРУБ И ЗАГОТОВОК
КОНТРОЛЕРА в производстве черных металлов
СЛЕСАРЯ по ремонту подвижного состава
СЛЕСАРЯ-ЭЛЕКТРИКА по ремонту электрооборудования
СОСТАВИТЕЛЯ ПОЕЗДОВ
И РАБОТНИКОВ ДРУГИХ ПРОФЕССИЙ

Возможно обучение по профессиям

ПО ВОПРОСАМ ТРУДОУСТРОЙСТВА ОБРАЩАТЬСЯ В ОТДЕЛ ПОДБОРА ПЕРСОНАЛА:
г. Первоуральск, ул. Торговая, 1, заводоуправление, к.2, каб. 100
тел. 8 (3439) 27-21-29 · vk.com/career.pntz

ООО «Уралгофротара»
требуются

- **СЛЕСАРЬ-РЕМОНТНИК**
  не ниже 5 разряда, универсал со знанием гидравлики, пневматики.
  Зарплата 30000 руб.
- **ГРУЗЧИКИ, РАЗНОРАБОЧИЕ**
  на подсобные работы
  Зарплата от 20000 руб.
- **Инженер**
  по охране труда с опытом работы
  Зарплата по результатам собеседования

ул. Сантехизделий, 1
на завод СТИ (Динас) с 09.00 до 16.00
8 (922) 20-888-45,
8 (3439) 22-71-23

Строительная компания приглашает

ЭЛЕКТРО-ГАЗОСВАРЩИКИ
ЗВЕНО от 2-х чел
ЭЛЕКТРО-МОНТАЖНИКОВ
от 2-х чел. • З/П СДЕЛЬНО
СВАРЩИКОВ ДЛЯ РАБОТ ПО РАЗВОДКЕ ОТОПЛЕНИЯ И ВОДОПРОВОДА
• З/П СДЕЛЬНО
8 (932) 616-95-08
tyurmenko.dmitriy@mail.ru

Столовой «Урал» требуется
ПЕКАРЬ
ПОВАР
тел. 27-13-99, 27-13-89

ООО «Пионер» в связи с расширением автопарка требуются
ВОДИТЕЛИ кат. Е
Работа в Екатеринбурге, график 7/7, оф. трудоустройство, з/плата 7 руб./км + суточные.
Тел. 8 (922) 035-73-83 (звонить в рабочее время)

В крупную транспортную компанию
требуются
ВОДИТЕЛЬ категории С
2650 руб./смена, график 3/3, 5/5
ВОДИТЕЛЬ фронтального погрузчика (тракторист)
1950 руб./смена, график 3/3
- Официальное трудоустройство по ТК РФ
- Заработная плата «белая»
- Иногородним предоставляется общежитие за счет компании

Тел. 8-912-24-24-968
г. Екатеринбург, ул. Шефская 2А, стр.9

ASPEX™
машиностроительная компания
приглашает на работу:
МОНТАЖНИКОВ
СВАРЩИКОВ
ГЕОДЕЗИСТОВ
ИНЖЕНЕРОВ ПТО
Для работы на СУМЗе. Зарплата при собеседовании.
8 (965) 548-13-63
8 (999) 340-30-46

«Маринс Парк отель»
приглашает на вакансию в г. Екатеринбург
ГОРНИЧНЫХ
Графики 5/2, 2/2.
Условия работы:
офиц. труд-во по ТК РФ.
З/п от 20000 р.
Адрес: г. Екатеринбург, ул. Челюскинцев, 106, офис 201.
Отдел персонала
8 (343) 270-22-22

СБ

13 октября 2018 г.

СТС • 17.00
Х/ф «Приключения Паддингтона» (6+)

ПЕРВЫЙ

06.00, 10.00, 12.00 Новости
06.15 Х/ф «Формула любви»
07.55 Играй, гармонь любимая! (12+)
08.45 Смешарики. Новые приключения
09.00 Умницы и умники (12+)
09.45 Слово пастыря (12+)
10.10 К юбилею режиссера. М.Захаров. «Я оптимист, но не настолько...» (12+)
11.15 Теория заговора (16+)
12.15 Юбилей М.Захарова (12+)
16.30 Кто хочет стать миллионером? (12+)
18.00 Вечерние Новости
18.15 Эксклюзив (16+)
19.45 Сегодня вечером (16+)
21.00 «Время»
21.20 Сегодня вечером (16+)
23.00 Х/ф «Формула любви»
00.45 Юб. вечер М.Захарова в театре «Ленком» (12+)

РОССИЯ-1

05.00 «Утро России. Суббота»
08.40 МЕСТНОЕ ВРЕМЯ. СУББОТА. (12+)
09.20 «Сто к одному»
10.10 «Пятеро на одного»
11.00 ВЕСТИ
11.20 ВЕСТИ. МЕСТНОЕ ВРЕМЯ
11.40 ПРЕМЬЕРА. «Далёкие близкие» с Б.Корчевниковым. (12+)
12.55 Х/ф «Изморозь»
15.00 ПРЕМЬЕРА. «Выход в люди» (12+)
16.20 ПРЕМЬЕРА. «Субботний вечер»
18.00 «Привет, Андрей!». Вечернее шоу Андрея Малахова. (12+)
20.00 ВЕСТИ В СУББОТУ
21.00 Х/ф «Третий должен уйти» (12+)
01.00 Х/ф «Простая девчонка»
03.20 Т/с «Личное дело» (16+)

МАТЧ-ТВ

08.00 Заклятые соперники (12+)
08.30 Олимпийский спорт (12+)
09.00 Все на Матч! События недели (12+)
09.30 Футбол. Лига наций. Греция - Венгрия (0+)
11.30, 14.40, 16.45, 19.45, 22.55 Новости
11.40 Все на футбол! Афиша (12+)
12.40 Футбол. ЛН. Австрия - Северная Ирландия (0+)
14.45 Футбол. ЛН. Груп. этап. Бельгия - Швейцария (0+)
16.55, 23.00, 02.15 Все на Матч!
17.55 Гандбол. ЛЧ. Жен. «Брест» (Франция) - «Ростов-Дон» (Россия) (0+)
19.55 Все на футбол!
20.50 Футбол. Лига наций. Норвегия - Словения (0+)
23.55 Проф. бокс. М.Алоян против З.Тете. Р.Файфер пртив Э.Табити (16+)

КУЛЬТУРА

06.30 «Библейский сюжет»
07.05 Художественный фильм «Восточный дантист»
09.15 Мультфильмы «Зеркальце», «Кораблик», «Лиса, медведь и мотоцикл с коляской», «Золотая антилопа»
10.20 «Передвижники. Алексей Саврасов»
10.50 Художественный фильм «Успех»
12.20 Документальный фильм «Теленгиты. Кочевники XXI века»
12.50 «Научный стенд-ап»
13.30 Документальный фильм «Дикая природа островов Индонезии»
14.25 Документальный сериал «Первые в мире»
14.40 «Пятое измерение»
15.10 Концерт
15.55 Документальный фильм «Мы из джаза. Проснуться знаменитым»
16.40 Документальный сериал «Энциклопедия загадок»
17.10 Художественный фильм «Барри Линдон»
20.15 Документальный фильм «Свинцовая оттепель 61-го. Дело валютчиков»
21.00 «Агора» Ток-шоу
22.00 «Квартет 4Х4»
23.55 «2 Верник 2»
00.45 Художественный фильм «Чингачгук - Большой Змей»
02.10 Искатели. «Где искать золото Наполеона?»

ТНТ

07.00 «ТНТ. Best» (16+)
08.00 «ТНТ MUSIC» (16+)
08.30 «ТНТ. Best» (16+)
09.00 «Дом-2. Lite» (16+)
10.00 Дом-2. Остров любви (16+)
11.00 «Битва экстрасенсов» (16+)
12.30 «Комеди Клаб» (16+)
13.00 «Комеди Клаб» (16+)
17.00 Х/ф «Соседи. На тропе войны» (16+)
19.00 «Экстрасенсы ведут расследование» (16+)
19.30 Битва экстрасенсов (16+)
21.00 «Танцы» (16+)
23.00 Дом-2. Город любви (16+)
00.00 Дом-2. После заката (16+)
01.05 Х/ф «Соседи. На тропе войны» (18+)
03.00 «ТНТ MUSIC» (16+)
03.30 «Импровизация». 8 с. (16+)
04.20 «Импровизация». 9 с. (16+)
05.10 «Где логика?». 35 с. (16+)
06.00 «ТНТ. Best» (16+)

СТС

06.00 «Ералаш»
06.20 М/с «Шоу мистера Пибоди и Шермана» (0+)
06.45 Семейка Крудс. Начало (6+)
07.10 М/с «Да здравствует король Джулиан!» (6+)
07.35 М/с «Новаторы» (6+)
07.50 М/с «Три кота» (0+)
08.05 Драконы. Гонки по краю (6+)
08.30 «Уральские пельмени. Любимое» (16+)
09.30 «ПроСТО кухня» (12+)
10.30 «Рогов. Студия 24» (16+)
11.30 «Союзники» (16+)
13.05 Х/ф «Робин Гуд»
16.00 Шоу «Уральских пельменей» (16+)
17.00 Х/ф «Приключения Паддингтона» (6+)
18.55 Х/ф «Приключения Паддингтона 2» (6+)
21.00 Х/ф «Варкрафт»
23.25 Х/ф «Защитники»

«Это результат человеческой безответственности»

Первоуральские зоозащитники обсудили проблему бродячих собак в эфире Ревда-инфо.ру

Зоозащитники из Первоуральска поговорили о проблеме безнадзорных животных в прямом эфире в группе Ревда-инфо.ру во «ВКонтакте» 27 сентября. Почти час Юлия Воронина и Марк Соколовский, председатель и зампредседателя Первоуральского городского общества защиты животных, говорили о том, откуда берутся бездомыши, которые потом бросаются на людей (приводили реальную статистику по укусам), и что с ними делать. Вот пересказ их беседы.

Откуда собаки?

■ Стаи, которые бегают по нашим улицам, собирают, как правило, «хозяйские» собаки, выпущенные «погулять» без присмотра.

■ Есть три основные категории безнадзорных собак. Первая — это как раз свободный выгул. Вторые — так называемые собаки сторожей, которые живут при гаражных кооперативах, предприятиях, их подкармливают сторожа, работники и т.д., они условно чьи-то, но ничьи. И есть собаки, в нескольких поколениях выросшие на улице, — действительно дикие, как правило, потомственные бродяжки, очень плохо или вообще не поддаются социализации, это некая часть городской среды, как, допустим, голуби. Опасны первые две категории — они, в отличие от диких сородичей, человека не боятся, охраняют территорию, которую считают своей.

■ По статистике областного Роспотребнадзора, в среднем в год по области регистрируется от 10,5 тысячи до 12 тысяч покусов собак. В основном, люди страдают от собак, которые, хотя бы формально, имеют хозяев.

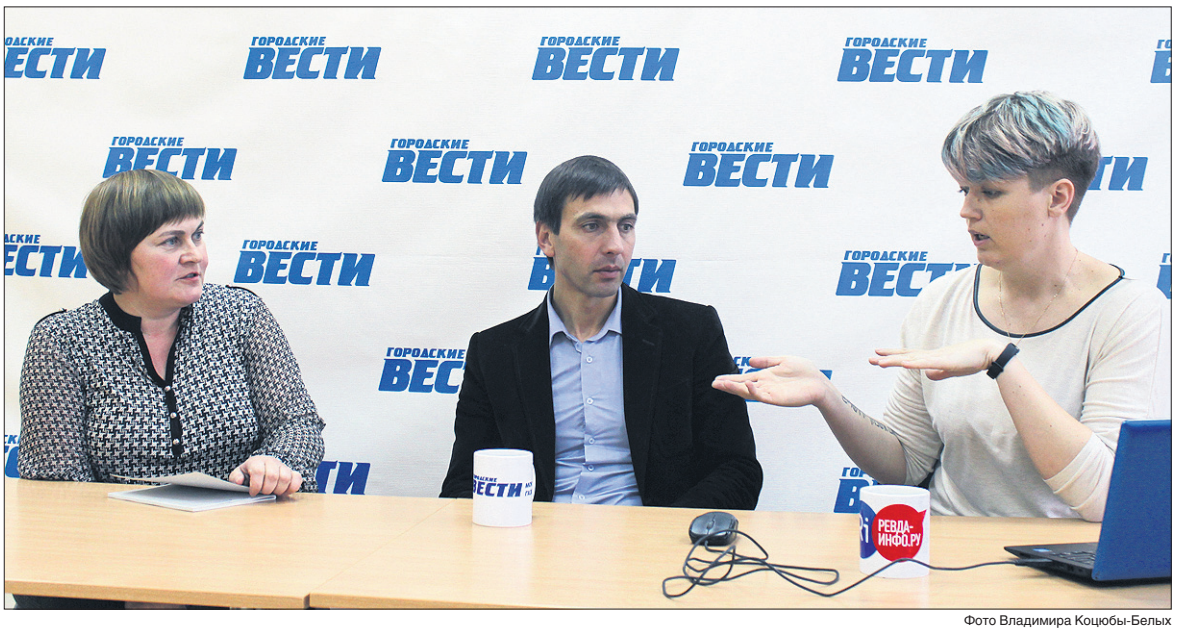

Фото Владимира Коцюбы-Белых

Юлия Воронина, Марк Соколовский и журналист Валентина Пермякова были в эфире около часа.

■ «Животных не забрасывают к нам с другой планеты, они не мигрируют из других стран и не растут на грядках. Это проблема свободного выгула, неконтролируемого размножения и неконтролируемой торговли. Это результат человеческой безответственности и недостаточной законодательной базы по содержанию животных» (Марк Соколовский). «Одну собаку (или кошку) забрали с улицы, на ее месте появилось новое животное, и не одно. Никаких сил и ресурсов не хватит, если мы не начнем работать с людьми» (Юлия Воронина).

Что делать?

■ Принятые во всех муниципальных образованиях правила содержания домашних животных не выполняются. Хотя есть областной закон об административных правонарушениях, которым установлена ответственность за нарушение этих правил. В том числе — за безнадзорный выгул животных. Полномочиями наказывать нарушителей наделена местная администрация. Но в области прецедентов, когда штрафовали безответственных хозяев,— единицы.

■ Марк Соколовский считает, что нужно воспитывать ответственность за питомцев рублем. Штрафовать, «потому что убеждать население что-то сделать — бесполезно. И штрафы должны быть не от 100 до 3000 рублей, а от 3000 рублей, и никаких предупреждений». По мнению Юлии Ворониной, нужно, кроме этого, просвещать людей, достучаться до них, чтобы они стерилизовали своих питомцев и не отпускали без присмотра.

■ Необходим закон об ответственном обращении с животными, в котором были бы прописаны все эти меры: обязательная регистрация питомцев, вакцинация, стерилизация. И ощутимое наказание за нарушения. Зоозащитники «пробивают» его уже много лет. В 2017 году он даже был принят в третьем чтении, но опять «завис», отодвинутый другими — более важными, видимо, — законодательными инициативами.

■ «Начать с простых вещей. Разговаривать с владельцами животных, рассказывать, где можно стерилизовать животное, что стерилизация необходима. Увидели, что издеваются над животным, — сообщите в полицию. А если увидели бездомное животное, не ждите, пока оно принесет потомство или заболеет, звоните нам, в приют. Нельзя допустить усугубления ситуации, чтобы люди не озлоблялись на животных».

О жестоком обращении с животными

■ «Чтобы завели дело за жестокое обращение с животными (статья 245 УК РФ), нужен масштаб хабаровских живодерок: десятки жертв, публично. А если убито, замучено, заморено голодом одно или несколько животных, то на это закроют глаза. Говорят — нет практики применения статьи. Но откуда она возьмется, если в возбуждении уголовного дела отказывают «за отсутствием состава преступления»?» (Марк Соколовский).

Отсканируйте этот QR-код, чтобы посмотреть запись прямого эфира

КАК ПЕРВОУРАЛЬСКИЕ ЗООЗАЩИТНИКИ СВЯЗАНЫ С РЕВДОЙ?

Первоуральское общество защиты животных регулирует численность безнадзорных четвероногих не только в Первоуральске, но и в Ревде — по муниципальному заказу. За год зоозащитники забрали из Ревды более сотни безнадзорных собак — это больше, чем было предусмотрено контрактом. В сентябре ревдинское Управление городским хозяйством заключило с ними новый контракт на 34 собаки, за 340 тысяч рублей.

В первоуральском приюте 165 собак и под опекой порядка 150 кошек — на передержках, у волонтеров.

Помочь приюту можно любым способом. Например, приходить гулять с собаками, искать хозяев животным, помогать финансово и так далее.

Звоните: 8 (950) 649-44-62.

Реклама 16+

ВЕТЕРИНАРНАЯ ПОМОЩЬ
ВСЕ УСЛУГИ
• Консультация • Кастрация • Роды (помощь)
• Стерилизация • Мягкая лапка
ЗАВОДЧИК ВЯЗКА
ПРОДАЮТСЯ ЩЕНКИ чихуа-хуа
8–904–168–35–71, 8–902–274–70–67
Вызов на дом

«ВТОРЧЕРМЕТ»
ПРИНИМАЕМ ЛОМ ЧЕРНЫХ МЕТАЛЛОВ ПО ВЫСОКИМ ЦЕНАМ
Лиц. № Г626628 от 6.10.01
ОКАЗЫВАЕМ УСЛУГИ ПО ДЕМОНТАЖУ ОБОРУДОВАНИЯ, РЕЗКЕ И ВЫВОЗУ МЕТАЛЛОЛОМА
ПРОДАЕМ ДЕЛОВОЙ МЕТАЛЛОПРОКАТ Б/У
ТЕЛ. 63-39-09, 63-38-52, 63-38-55

КАССА взаимопомощи
ЗАЙМЫ 0,4% в день*
г. Первоуральск, ул. Ленина, 17
8 (912) 204-70-92
* Займы на условиях «День рождения», «Новый заемщик» предоставляются наличными денежными средствами на срок 32 дня. Гражданам РФ в возрасте от 18 до 85 лет. Размер займа составляет от 1 тыс. руб. до 30 тыс. руб., при первом обращении от 1 тыс. руб. до 10 тыс. руб. При обращении в месяц дня рождения заёмщика или при первом обращении в организацию процентная ставка с 1 по 10 день пользования займом составляет 0,4% в день (146% годовых),с 11 дня пользования займом процентная ставка составляет 1% в день (365% годовых); для пенсионеров по старости и выслуге лет 0,7% в день (255,5% годовых). Досрочный возврат займа осуществляется в соответствии с п. 4 ст. 809 ГК РФ. Займы предоставляются ООО МКК «КВ Пятый Элемент Деньги» (зарегистрировано в реестре МФО 651503029006503 от 25 мая 2015 г., www.5element-mfo.ru). ОГРН 1154025001316

ЗАЙМЫ ПОД МАТКАПИТАЛ
НА ПОКУПКУ И СТ-ВО ЖИЛЬЯ С ВОЗМОЖНОСТЬЮ ВОЗВРАТА СРЕДСТВАМИ МАТКАПИТАЛА
8-800-250-39-93
Необходимо ознакомиться с существенными условиями использования маткапитала, предусмотренными ФЗ РФ от 29.12.2006 №256-ФЗ «О доп.мерах государственной поддержки семей, имеющих детей». Только для членов кооператива ООО «Партнер Плюс» ОГРН 1116632001991

СМЕШНОЕ

Дом там, где тебе осенью дарят кабачок.

Время надевать кружевное термобелье.

Сами вы плохие. *Погода*

ВС

14 октября 2018 г.

Первый • 12.20
Х/ф «Девушка без адреса» (12+)

ПЕРВЫЙ

05.35 Х/ф «Вербовщик»
06.00, 10.00, 12.00 Новости
06.10 Х/ф «Вербовщик»
07.30 Смешарики. ПИН-код
07.45 Часовой (12+)
08.15 Здоровье (16+)
09.20 Непутевые заметки (12+)
10.10 Валентин Юдашкин. Шик по-русски (12+)
11.15 Честное слово (12+)
12.20 Х/ф «Девушка без адреса» (12+)
14.00 Концерт
16.00 Русский ниндзя (12+)
18.00 Толстой. Воскресенье (12+)
19.00 КВН (16+)
21.00 Футбол. Лига наций УЕФА. Сбор. РФ - Сбор. Турции
23.00 Rolling Stone. История на страницах журнала (16+)
01.15 Х/ф «Банда»
03.10 Время покажет (16+)
04.10 «Мужское/Женское» (16+)

РОССИЯ-1

04.40 «Сам себе режиссёр»
05.25 «Сваты-2012» (12+)
07.30 «Смехопанорама»
08.00 «Утренняя почта»
08.40 МЕСТНОЕ ВРЕМЯ. ВОСКРЕСЕНЬЕ
09.20 «Сто к одному»
10.10 «Когда все дома с Тимуром Кизяковым»
11.00 ВЕСТИ
11.20 ПРЕМЬЕРА. «Смеяться разрешается»
13.50 Х/ф «Позднее раскаяние»
18.00 ПРЕМЬЕРА. «Удивительные люди-3»
20.00 ВЕСТИ НЕДЕЛИ
22.00 МОСКВА. КРЕМЛЬ. ПУТИН
23.00 «Воскресный вечер с В.Соловьёвым» (12+)
01.00 ПРЕМЬЕРА. «На крыло» (12+)
02.05 Т/с «Пыльная работа» (16+)

МАТЧ-ТВ

08.00 III Летние юнош. Олимп. игры (0+)
08.30 Д/ц Олимпийский спорт (12+)
09.00 Все на Матч! Итоги (12+)
09.30 Футбол. Лига наций. Словакия - Чехия (0+)
11.30, 13.40, 17.45, 19.55, 22.55 Новости
11.40 Футбол. Лига наций. Ирландия - Дания (0+)
13.45 Футбол. Лига наций. Нидерланды - Германия (0+)
15.45 Все на Матч!
16.15 Смеш. единоборства. Bellator. Ф.Емельяненко против Ч.Соннена. А.Шлеменко против А.Токова (16+)
17.50 Футбол. Лига наций. Румыния - Сербия (0+)
20.00, 23.00 Все на футбол!
20.55 Футбол. Товарищ. матч. Шотландия - Португалия (0+)

КУЛЬТУРА

06.30 Святыни Христианского мира. «Покров»
07.05 Д/с «Энциклопедия загадок»
07.35 Х/ф «Здравствуйте, доктор!»
08.55 М/ф «Сказка о потерянном времени», «Про бегемота, который боялся прививок», «Вершки и корешки»
09.45 «Обыкновенный концерт»
10.10 «Мы - грамотеи!»
10.55 Х/ф «Живите в радости»
12.10 Письма из провинции. Изборск (Псковская область)
12.35 «Диалоги о животных. Московский зоопарк»
13.20 «Дом ученых». Александр Львовский и Алексей Устинов
13.50 Художественный фильм «Чингачгук - Большой Змей»
15.15 Леонард Бернстайн. «Что такое классическая музыка?»
16.20 Пешком... «Москва. 1910-е»
16.50 Искатели. «Легенда «Озера Смерти»
17.35 «Ближний круг Гюзель Апанаевой»
18.35 «Романтика романса». Песни восьмидесятых
19.30 Новости культуры
20.10 Художественный фильм «Успех»
21.40 «Белая студия». Марк Захаров
22.20 Д/ф «Иероним Босх, дьявол с крыльями ангела»
23.15 Балет «Золушка»
01.00 «Диалоги о животных. Московский зоопарк»
01.40 М/ф «Старая пластинка»

ТНТ

07.00 «ТНТ. Best» (16+)
09.00 «Дом-2. Lite» (16+)
10.00 Дом-2. Остров любви (16+)
11.00 «Перезагрузка» (16+)
12.00 «Большой завтрак» (16+)
12.40 Х/ф «Эдди «Орел» (16+)
15.00 Т/с Конная полиция (16+)
15.30 Т/с Конная полиция (16+)
16.00 Т/с Конная полиция (16+)
19.00 «Комеди Клаб» (16+)
20.00 «Замуж за Бузову» (16+)
21.30 «Stand Up. Дайджест 2018» (16+)
22.00 «Stand Up» (16+)
23.00 Дом-2. Город любви (16+)
00.00 Дом-2. После заката (16+)
01.05 «Такое кино!» (16+)
01.40 Х/ф «Эдди «Орел» (16+)
03.30 «ТНТ MUSIC» (16+)
04.40 Импровизация (16+)
05.10 Где логика? (16+)
06.00 «ТНТ. Best» (16+)
06.30 «ТНТ. Best» (16+)

СТС

06.00 «Ералаш»
06.50 М/с «Новаторы» (6+)
07.50 М/с «Три кота» (0+)
08.05 М/с «Царевны» (0+)
09.00 «Уральские пельмени. Любимое» (16+)
09.30 Шоу «Уральских пельменей» (16+)
11.00 «Туристы» (16+)
12.00 «Уральские пельмени. Любимое» (16+)
12.30 Х/ф «Приключения Паддингтона» (6+)
14.25 Х/ф «Приключения Паддингтона 2» (6+)
16.30 Х/ф «Варкрафт»
18.55 М/ф «Зверополис» (6+)
21.00 Х/ф «Седьмой сын»
23.00 Х/ф «Книга Илая»
01.15 Х/ф «Робин Гуд. Мужчины в трико» (0+)
03.15 Х/ф «Король Артур»
05.20 «6 кадров» (16+)

ГРУППА КОМПАНИЙ МАКС с 1991 г.
ул. Ленина, 2а
(3439) 27-90-90
• АВТОСЕРВИС • АВТОМАГАЗИН
• АВТОМОЙКА • ШИНОМОНТАЖ
• КУЗОВНОЙ и ПОКРАСОЧНЫЙ ЦЕХ
• ГОСУДАРСВЕННЫЙ ТЕХНИЧЕСКИЙ ОСМОТР
• АВТОЭВАКУАТОР
• РАЗВАЛ, СХОЖДЕНИЕ 3D
Реклама 16+
время работы: 9:00-20:00
umax.ofice@gmail.com

Ответы на сканворд в прыдыдущем номере. По горизонтали: Ссадина. Клеветник. Вилка. Клаксон. Риза. Рябина. Лава. Изобара. Винил. Живот. Чабан. Знать. Мажара. Кукла. Идо. Икра. Оазис. Радио. Навес. Вест. Секта. Тик. Норка. Сорт. Тир. Распе. Порка. Метод. Фагот. Усы. Нерон. Вызов. Чека. Трал. Помпа. Халат. Недуг. Блоха. Елей. Дацан. Гвалт. Вклад. Кислота. Урожай. Тореро. Твид. Гало. Драгун. Мастак. Клекот. Подать. Рама. Йога. **По вертикали:** Ламантин. Монета. Гряда. Свита. Трус. Турка. Баклан. Кража. Ерик. Просо. Люлли. Свая. Ирис. Каре. Дыня. Отступ. Бивак. Лоно. Духи. Оратор. Нитка. Тема. Наказ. Препарат. Очко. Ось. Камбала. Нева. Абаз. Шейк. Тар. Люстра. Лавка. Анис. Рута. Вино. Дудка. Взор. Термин. Аверс. Алыча. Апогей. Нардек. Отрог. Зельц. Жако. Иезуит. Историк. Опока. Аналог. Льгота. Траст. Ватин. Йота.

Почему любителей урбантрипа привлекает Дидинский тоннель

Находиться в тоннеле, построенном сотню лет назад, уже небезопасно. Но туристы все равно туда едут

Между Ревдой и поселком Дружинино, недалеко от деревни Дидино, находится заброшенный железнодорожный тоннель — его называют Дидинским. Это одно из излюбленных мест поклонников индустриального туризма — урбантрипа.

АЛЛА КАРПОВИЧ,
karpovich@gorodskievesti.ru

Фото Александра Калякина, издательство «Азимут»

В Дидинском тоннеле очень темно — там нечего делать без фонариков. Особенно будут удобны налобные фонари, их называют «шахтерскими».

> **Заходишь в тоннель — там вода. Чем дальше идешь, тем ее становится меньше. А потом начинается лед. В середине он такой толстый, что кажется, будто потолок тоннеля совсем невысоко. Еще по бокам есть лазы. Туда мы не полезли — страшно. Вроде бы и нет в тоннеле ничего особенного — но побывать там стоит!**
>
> **Мария Разуева,** исследователь Дидинского тоннеля

В Дидинском тоннеле друзья «Городских вестей» из Ревды — активисты движения «Взаимопомощь на дорогах» — побывали летом.

Марат Камалтдинов поехал потому, что любит путешествовать по заброшенным местам. Ему очень хотелось именно походить по тоннелю пешком — на поездах в таких местах он бывал.

— Когда мы подошли к Дидинскому тоннелю, стало холодать, — улыбается Марат. — Резко почувствовался ветер, который дул из тоннеля. Жутковато было заходить в холод и темноту и не знать, что тебя там ожидает.

А Мария Разуева рассказывает, что перед тем как зайти в тоннель, из-за холода путешественники надели теплые шапки, куртки и резиновые сапоги. Внутрь вошли, вооружившись фонарями. Там без освещения делать нечего — темно, хоть глаз выколи.

У входа в тоннель в теплое время года стоит вода. Зимой она превращается в толстый слой льда. В холода с потолка тоннеля свисают большие сосульки. А на полу вырастают ледяные сталагмиты. Из-за этого некоторые туристы сравнивают Дидинский тоннель с Кунгурской ледяной пещерой.

В нынешнем году Дидинскому тоннелю исполнилось 100 лет — он был построен в 1918-м. По данным портала «Ураловед», во время гражданской войны через тоннель проходили эшелоны Александра Колчака (руководителя Белого движения во время Гражданской войны), которые отступали в Сибирь. Так появилась легенда о том, что в этих местах спрятано много сокровищ — «белое» командование не хотело, чтобы они достались большевикам.

С открытием Дидинского тоннеля связана еще одна легенда — трагическая. Якобы, его главный проектировщик покончил жизнь самоубийством из-за того, что неверно рассчитал точку, в которой должны были встретиться рабочие, пробивавшие тоннель. Они не состыковались, и тоннель получился немного изогнутым. Инженер посчитал эту ошибку фатальной.

Длина тоннеля — 1127,7 метра, ширина — 4,65, а высота 6,1 метра. По бокам вы увидите множество ниш. Большие — это входы в шахты, а маленькие были предназначены для того, чтобы человек мог спрятаться в них, когда идет поезд. Рельсы из тоннеля давно исчезли — вероятно, их сдали в металлолом.

Особенно туристов поражает архитектура Дидинского тоннеля. Его западный вход напоминает средневековый замок из старого кинофильма и похож на крепостные башни с бойницами. Строили тоннель вручную — без использования какой-либо техники.

Места вокруг тоннеля считаются аномальными. Люди рассказывают, что деревья здесь растут очень кривые, а трава и кустарники — гигантские. Животные здесь находиться не любят, а многих людей в этих местах охватывает паника. Наши друзья из группы «Взаимопомощь на дорогах» ничего подобного не испытали. Корреспонденты «Городских вестей» (мы были в Дидинском тоннеле несколько лет назад) — тоже. Но кто знает, что может скрываться за этими стенами...

Сейчас Дидинский тоннель находится в аварийном состоянии, он не безопасен. Местами с потолка падают каменные блоки (зимой могут упасть и сосульки), осыпаются стены. Вблизи тоннеля можно провалиться в открытые колодцы. Поэтому будьте максимально осторожны.

КАК ДОБРАТЬСЯ. Из Первоуральска выезжайте на трассу Пермь-Екатеринбург, направляйтесь в сторону Ревды. Примерно через 15 километров после Ревды будет поворот на Хомутовку — это ориентир. Проехав его, слева увидите уходящий на юг съезд в лесной массив. Вперед — пять километров. Вы на месте!
КООРДИНАТЫ. Съезд с трассы Пермь-Екатеринбург — 56°51'28.00"N, 59°42'51.00"E. Дидинский тоннель — 56°49'07.00"N, 59°41'48.00"E

Реклама 16+

МРАМОР УРАЛЬСКИЙ
камнеобрабатывающее предприятие
www. mramor-urala.ru
г. Первоуральск, ул. Московское шоссе, 10
Тел. (3439) 29-10-32, 22-70-70
Изготовление
ПАМЯТНИКИ
мрамор, гранит
от 3 750 руб./компл.
Оградки металлические,
столы, скамейки
от 790 руб./п.м.
Медцентр ПНТЗ
Молоко-завод
WASH CAR
ул. Московское шоссе 10
Гор-электро-сеть

САЛОН-МАГАЗИН РИТУАЛЬНЫХ УСЛУГ
НОКТЮРН
АКЦИЯ! до 30 сентября
• СВЕТЛО-СЕРЫЙ ГРАНИТ 19750
• ЧЕРНЫЙ ГРАНИТ 26300
МРАМОР 14300
ул. Ленина, 31 (здание «Дом Мод»), тел. 63-91-51
ул. 50 лет СССР, тел. 63-53-75
ул. Орджоникидзе,102, тел. 63-91-91

ЧАСТНЫЙ ДОМ ПРЕСТАРЕЛЫХ
в парке г. Первоуральска
ПРОЖИВАНИЕ, ПИТАНИЕ, УХОД
от 600 руб./сут.
Тел. 8 (965) 512-51-08,
8-950-651-95-03, (3439)645-633

ДРОВА | есть сухие
от 3 куб. м, срезка 3 м.
Горбыль пиленый 0,5 м.
Щебень, бут, отсев, шлак.
Навоз, торф, опил.
Возможно в мешках
Тел. 8-900-199-02-14,
8-909-012-08-80
www.drova-66.ru

ТЕПЛИЦЫ
АРОЧНЫЕ, ДОМИКОМ
ПОЛИКАРБОНАТ
МОНТАЖ · РЕМОНТ
8-912-677-04-15

УСТАНОВКА ЗАМКОВ
На металлические и сейф-двери, гаражи (есть замки в наличии)
Сварка генератор
8-922-601-09-30

РЕМОНТ ХОЛОДИЛЬНИКОВ
посудомоечных и стиральных машин
8 (900) 211-18-69
вызов бесплатно

«АКТОР»
ЮРИДИЧЕСКИЕ УСЛУГИ
8-9222-154-651
actor96@yandex.ru
www.actor96.ru

САНТЕХРАБОТЫ
Счетчики воды, трубы водопровода, канализации, радиаторы отопления
ЭЛЕКТРОМОНТАЖНЫЕ РАБОТЫ
2- тарифные электросчетчики, замена электропроводки
ОТОПЛЕНИЕ, ВОДОПРОВОД в ДОМАХ, КОТТЕДЖАХ
РЕМОНТ КВАРТИР
27-12-17, 8-922-610-09-84, 8-908-912-02-67
рассрочка платежа

Частный дом по уходу за пожилыми людьми
«СЛОБОДА»
• Уход • Проживание
• Питание
Цена по договоренности
Информация для справок:
8-903-08-05-952
г. Первоуральск, д. Слобода, ул. Красная, 1д

РЕМОНТ швейных машин
Тел. 66-95-32,
8(950)659-36-93

ПАРИКМАХЕРСКАЯ
Фея
Стрижки: мужские, женские, детские
Окрашивание, укладки и т.д
ул. Герцена, 2/25, тел. 64-31-20
Часы работы: пн-сб с 9.00 до 19.00, вс: 10.00 до 17.00

ТИРАЖ НОМЕРА 20000

Газета зарегистрирована в Управлении Федеральной службы по надзору в сфере связи, информационных технологий и массовых коммуникаций по Уральскому федеральному округу.
Свидетельство ПИ №ТУ 66-01531 от 15.12.15.
Учредитель и издатель ООО «Городские вести».
Редакция ООО «Городские вести». Индекс Д5001.
Адрес издателя: 623281, г. Ревда, ул. П.Зыкина, 32.
Адрес редакции: 623100, г. Первоуральск, ул. Вайнера, 2, оф. 207.
Главный редактор В.А.Безпятых, info@gorodskievesti.ru
Рекламная служба: reklama@gorodskievesti.ru
Отдел доставки: dostavka@gorodskievesti.ru

Телефоны: 64-74-94, (982) 717-57-43, (982) 717-59-04.

Мнение авторов статей может не совпадать с мнением редакции.
Перепечатка и иное использование материалов из «Городских вестей» только по согласованию с редакцией. За содержание и достоверность рекламной информации отвечает рекламодатель. Рекламируемые товары подлежат сертификации, услуги — лицензированию.

Газета отпечатана в типографии ЗАО «Прайм Принт Екатеринбург», г. Екатеринбург, пр. Космонавтов, 18н. Номер подписан в печать по графику 3 октября 2018 г. в 20.00, фактически — в 20.00. Заказ №3834.

Все заимствованные иллюстрации получены на основании лицензии компании Depositphotos
depositphotos

Информация в газете предназначена читателям старше 16 лет.

Для подготовки информации использованы: РИА «Новости», lenta.ru, rbc.ru, bbc.com, ura.news, meduza.io, «Газета.Ru», ТАСС

ДОБРО ЦЕН

МАГАЗИН НИЗКИХ ЦЕН

г. Первоуральск, ул. Кольцевая, 16

Ждем вас с 9.00 до 22.00 ч., без перерывов и выходных

Чай Lipton, 100 пакетиков — 112,00

Кетчуп «Кальве Черри томат», 350 г — 34,90

Говядина тушеная, «Котелок», 338 г в/с, гост, ж/б — 69,90

Освежитель GOLD WIND Ocean, 300 мл — 29,99

Набор кондитерских изделий «Презент», 1 кг — 139,90

Сельдь с/п, 500 г, филе н/ш, с/п «Любинский» — 89,00

Перчатки мужские и женские — 63,90

Зубная паста, «Колгейт», 100 мл в ассортименте — 47,90

Набор шок. плиток «Хорошая компания» с ваф. крошкой, 5х80 г, РОТ ФРОНТ — 74,90

Колбаса «Мраморная», в синюге п/к, в/у, 1 кг — 280,90

Шапки женские — 99,90

Дезодорант для тела X Style Sport, мужской — 69,99

*Внимание! Изображение товара может отличаться от реального внешнего вида товара. Продажа товара осуществляется до тех пор, пока товар есть в наличии. Количество товара ограничено. **Акция проходит с 8 по 21 октября 2018 г.**

Чтобы **сообщить новость**, звоните 8 (982) 717-57-43

Чтобы **подать рекламу**, звоните 8 (982) 717-59-04

ВЫСТАВКА-ЯРМАРКА

10-11 октября

с 9-00 до 18-00

ДК ПНТЗ

ШУБЫ г. Пятигорск

СТОМАТОЛОГИЯ "ГИППОКРАТ"

ЛИЦЕНЗИЯ ЛО-66-01-005238 ОТ 15.02.2018

СТОМАТОЛОГИЯ "ГИППОКРАТ"

РАССРОЧКА БЕЗ % НА ВСЕ УСЛУГИ

ОТ 2 МЕСЯЦЕВ ДО 2 ЛЕТ

"ТРЦ СТРОИТЕЛЬ" 3 ЭТАЖ, ОФ. 87, ТЕЛ: 8(3439) 64-66-44, GIPPOKRAT-M.RU

ИМЕЮТСЯ ПРОТИВОПОКАЗАНИЯ, НЕОБХОДИМА КОНСУЛЬТАЦИЯ СПЕЦИАЛИСТОВ

ВЫСТАВКА МЕХА г.Киров

ПРОВОДИТ ВЫСТАВКУ-ПРЕЗЕНТАЦИЮ

6-7 октября

с 10⁰⁰ до 19⁰⁰ часов

Гарантия российского качества, товар сертифицирован.

г.Первоуральск, ДК ПНТЗ ул.Ватутина, 45а

СМЕШНОЕ

Содержание сахара в хрене составляет 16,3 процента, а в редьке — только семь процентов. Вот и верь этим пословицам!

Если закроют «Википедию», в России не останется бесплатного образования.

«Почта России» начнет торговать книгами. И это правильно! Заказал новинку — получил классику!

7 октября (воскресенье) 09:00-15:00 ч.

ГОРОДСКАЯ НАРОДНАЯ ЯРМАРКА

на стадионе «Уральский трубник», пр. Ильича

- Саженцы плодово-ягодных культур.
- Мясные деликатесы, сало, рыба холодного и горячего копчения.
- Сухофрукты, фрукты.
- Сладости для детей, конфеты, халва, леденцы, сладкая вата.
- Мед, соты и медовая продукция от пасечников.
- Ягоды: клюква, брусника.
- Чаи и приправы.
- Детский и взрослый трикотаж.
- Валенки-самокатки, варежки, носки, изделия из меха, шерсти, пуховики.

Цены от фермеров

СТОЛОВАЯ УРАЛ с 1992 года

Приглашаем жителей города!

Вкусные обеды

Банкеты — от 700 руб.

Поминальные обеды — от 195 руб.

В РАБОЧИЕ ДНИ ОРГАНИЗУЕМ ДОСТАВКУ: · обедов, пирогов · банкетных блюд · в офис и домой

пр. Ильича, 35, 2 этаж

тел. 8 (3439) 271-399, 271-389

e-mail: stol.ural-zakaz@mail.ru
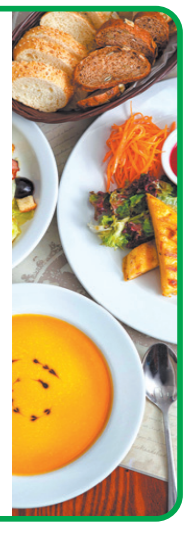
ООО «Столовая Урал» ОГРН 1036601472665