vsalde.ru
Городской портал Верхней и Нижней Салды

ОБНОВЛЕННАЯ НАРОДНАЯ ГАЗЕТА

С Новым годом и Рождеством!

Салдинский РАБОЧИЙ

16+

№ 51 (11625)
27 декабря
2012 года

ВЫХОДИТ ЕЖЕНЕДЕЛЬНО С 1930 ГОДА

“ТИРУС” ВЫПЛАТЫ ДЕЛАТЬ НЕ БУДЕТ

стр. 18

ДАЛИ МИЛЛИОНЫ НА КУЛЬТУРУ

стр. 3

КОММУНАЛЬЩИКИ СПИСАЛИ ШАЛЬНЫЕ ДЕНЬГИ

стр. 18

ГОРОСКОП НА 2013 - ГОД ЗМЕИ

стр. 19

«УРАЛЬСКИЕ ПЕЛЬМЕНИ» В ГОСТЯХ У ГАЗЕТЫ

Поймать знаменитость в предновогодней суете - сложная задача: где знаменитости – на съемках, крутых корпоративах в столицах, в самолете, а где мы? А мы в Салде! И все же именно в эти дни несбыточные мечты сбываются, а невозможное становится возможным. Зарядить читателей «Салдинского рабочего» новогодним настроением и сказать землякам тост в Год Змеи на наши страницы пришли «Уральские пельмени». Многие читатели, конечно, знают, что продюсер этого шоу - наш земляк, некогда житель поселка Басьяновский Сергей Нетиевский. Родители Сергея, мама Галина Тарасовна и отец Александр Петрович, звездного взрослого ребенка чаще видят с телеэкранов, чем наяву. Но при всем при этом он умеет оставаться заботливым сыном, искренним другом для басьяновцев и простым, хорошим человеком, - в общем, своим, родным парнем. В самые пиковые предновогодние съемки он нашел время поздравить читателей «Салдинки» с наступающим Новым годом и произнести свой праздничный тост.

Почему мы любим «Уральские пельмени»? Во-первых, - они с Урала, во- вторых, - их юмор доступен и понятен каждому, в-третьих, - без политических окрасок и эзоповских изысков, а в-четвертых, - мы подпитываемся их искрометным позитивом и отдыхаем с ними от злых тарифов, рабочей текучки и жизненных проблем!

Итак, у нас в газете – продюсер шоу «Уральские пельмени» Сергей Нетиевский!

- Сергей, ностальгия-то по родной Басьяновке есть? И что чаще всего вспоминаете из басьяновского детства?

- Есть...поэтому обязательно приезжаю к родителям, с удовольствием встречаюсь со школьными друзьями. Вспоминаю учителей, наши агитбригады...Уроки русского языка и литературы Веры Александровны Кормишиной. А английский язык у нас преподавала Антонина Константиновна Яцук, педагог от природы. Не пропускаю круглые даты вечеров встреч с одноклассниками...- Басьяновский – мой родной и светлый поселок. А еще Басьяновка - родина писателей, скульпторов, артистов, профессоров и замечательных людей.

- С телеэкрана «Уральские пельмени» легко шуткуют, а к жизни Вы лично относитесь, видимо, серьезно. Вы отец троих детей! Решили поправить демографическую ситуацию в России?

- Так оно! Кто-то же должен ее менять. Спасибо, Бог дал троих детей, - значит, так должно быть. У меня два сына и дочь. Старшему, Тиме, 10 лет, Ване – 9 лет, а Машеньке – пять! Супруга Наталья педагог и сейчас весь воспитательный, обучающий процесс реализует только на наших детях.

- Слезы у человека вызвать легче, чем смех. Чувство юмора у Вас врожденное или приобретенное?

- Частично врожденное, а по ходу жизни пополнял, приобретал. Юмор – это такая тонкая энергия! Все на уровне чувств. Ее (тонкую энергию) можно вмиг обрушить, и тогда – это уже не юмор...

- На ком опробуете свои шутки, перед тем как выпустить их в свет?

- У нас целый ритуал. Делаем новое шоу – выезжаем на турбазу и устраиваем сатиро-мозговой штурм. Сначала шутками обстреливаем друг друга. Удачные попадания фиксируем. Затем пробуем их на веселость на работниках турбазы. Улыбаются, аплодируют, - значит, можно готовить к сцене.

- А не считаете ли Вы, Сергей, что задушили в себе специалиста, заслуженного машиностроителя страны?

- Нет. Не задушил... (смеется). Я закончил факультет технологии машиностроения УПИ, то есть мы изучали технологию производства, а шоу - это то самое производство и есть. Декорации, сцена, свет, режиссура как раз работают и живут по тем самым технологиям производства. Можно сказать, работаю по специальности!

- Где Вы встретили несостоявшийся конец света 21 декабря в 10 часов московского времени?

- Решил встретить с максимальным риском. Летел в самолете в Санкт-Петербург.

- Год 2012 для «Уральских пельменей» можно назвать успешным?

- Безусловно. В этом году, кроме «Уральских пельменей», запустили молодежное шоу «Мясорубка» на СТС, которое уже получает признание наших зрителей.

- Действительно, обязательный атрибут пельменей - это мясорубка. Что за пельмени без мясорубки! В 2013 году шоу отличится змеиной мудростью, непредсказуемостью?

- Как всегда, постараемся побаловать наших зрителей неожиданно новым...

- И к праздничному столу новогодний тост от «Уральских пельменей» и Сергея Нетиевского?

- Чистый и незамысловатый, но самый важный в жизни. Любите друг друга!

Алаверды от «Салдинки». «Уральским пельменям» - искрометного юмора на долгие-долгие годы! И главное пожелание: чтобы НАШИ “Пельмени” никогда не сходили с ИХ московских и питерских студий!

Вероника ПЕРОВА

ООО “Вектор” (г. Верхняя Салда) производит профессиональное
БУРЕНИЕ СКВАЖИН
на воду “под ключ” в кратчайшие сроки
89043806402 5-02-16 5-33-64
Монтаж водоподъемного оборудования.
Бесплатный выезд специалиста.
Опыт работы более 15 лет.
Лицензия. Гарантия. Качество.
Пенсионерам — скидки.
1100 рублей - бурение (метр); 15 метров трубы БЕСПЛАТНО, последующий погонный метр трубы - 600 руб. Насос - В ПОДАРОК!

Следующий номер газеты “Салдинский рабочий” выходит 10 января 2013 года.

vsalde.ru
Городской портал Верхней и Нижней Салды

В Новогодние праздники прокат коньков и лыж на СОК «Металлург» в Нижней Салде будет работать по следующему расписанию:

31 декабря, 1-2 января – выходной.

3-5 января – с 12.0 до 22.00, перерыв с 16.00 до 17.00.

6, 7 января – с 12.00 до 20.00, перерыв с 16.00 до 17.00.

8 января – с 12.00 до 22.00, перерыв с 16.00 до 17.00.

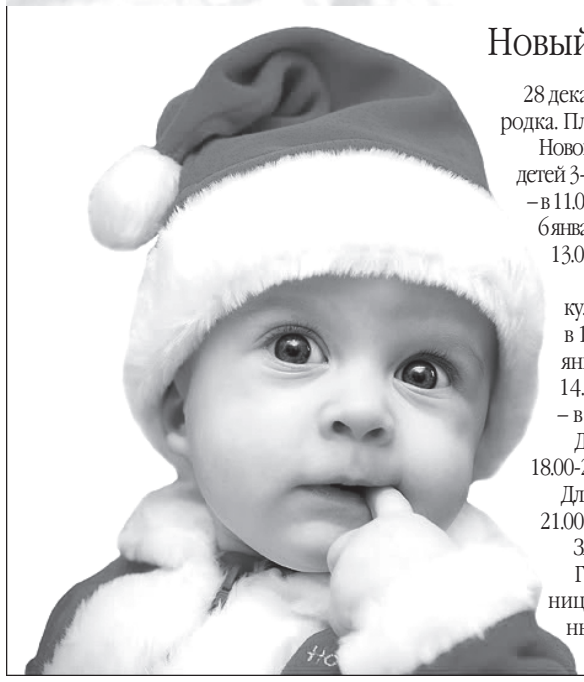

Новый год в Верхней Салде

28 декабря в 18:00 - Открытие снежного городка. Площадь у техникума.

Новогодние программы в клубе «Дружба» для детей 3-4 лет: 3 января – в 11.00, 13.00; 4 января – в 11.00, 13.00, 15.00; 5 января - 11.00, 13.00, 15.00; 6 января – в 11.00, 13.00, 15.00; 7 января - в 11.00, 13.00; 8 января – в 11.00, 13.00.

Новогодняя программа во Дворце культуры для детей 5-13 лет: 3 января – в 11.00, 14.00; 4 января – в 11.00, 14.00; 5 января – в 11.00, 14.00; 6 января – в 11.00, 14.00; 7 января – в 11.00, 14.00; 8 января – в 11.00, 14.00; 9 января – в 11.00, 14.00.

Для детей 14 – 15 лет - 8 января - в 18.00-21.00.

Для детей 16 – 17 лет - 9 января – в 18.00-21.00.

ЗАЛ ИГРОВЫХ АВТОМАТОВ «ИГРОЛЕНД»

График работы: среда, четверг, пятница - 14.00 – 21.00. Суббота, воскресенье - 12.00 – 21.00. Понедельник, вторник – выходной.

Прокатка отметила юбилей

Исполнилось 35 лет со дня пуска в эксплуатацию уникального цеха прокатки широкополочных балок (ЦПШБ) ЕВРАЗ НТМК. Он является самым молодым прокатным подразделением комбината и крупнейшим в России производителем цельнокатаных балок. За 35 лет в ЦПШБ выпущено более 40 млн тонн проката.

Строительство первой очереди комплекса универсально-балочного стана на НТМК началось в феврале 1972 года. Возведение цеха было объявлено Всесоюзной ударной стройкой, на объекте трудились более 5 тысяч человек со всего Советского Союза. Пусковой комплекс ЦПШБ возглавлял главный инженер треста «Тагилстрой» Эдуард Россель, а курировал сооружение важного объекта первый секретарь Свердловского обкома КПСС Борис Ельцин. Оба руководителя строительства впоследствии неоднократно посещали ЦПШБ в статусе губернатора Свердловской области и первого Президента России.

Сейчас в цехе прокатки широкополочных балок выпускается более 100 видов продукции, среди которых есть и уникальные профили. В 2012 году ЕВРАЗ НТМК расширил сортамент продукции строительного назначения и начал отгрузку цельнокатаных двутавровых балок большого размера высотой более 600 мм. Они применяются при строительстве несущих конструкций зданий, перекрытий, лестниц. В отличие от сварной балки, данная продукция обладает лучшей несущей способностью, выдерживает высокий уровень напряжения, а также дает экономию металла. В настоящее время ЕВРАЗ НТМК – единственное в России и странах СНГ предприятие, выпускающее цельнокатаную строительную балку большого размера.

В начале XXI века в ЦПШБ был освоен выпуск шпунта Ларсена Л5-У, сложного профиля с новой конструкцией замка, который используется в портовых сооружениях – для укрепления береговых линий и морских причалов. Шпунт Ларсена Л5-У производства ЕВРАЗ НТМК пользуется большим спросом на рынке. Он поставляется на возведение сразу нескольких важных объектов страны, - в частности, на строительство спортивных сооружений Всемирной летней Универсиады в Казани и Олимпийских игр в Сочи и для реконструкции Пироговской набережной в Санкт-Петербурге. В этом году ЕВРАЗ начал поставку шпунта на возведение Нововоронежской АЭС-2 в Воронежской области.

В настоящее время в ЦПШБ трудятся около 600 прокатчиков, вальцовщиков, операторов постов управления, нагревальщиков металла, штабелировщиков и др. На встречах в честь 35-летнего юбилея цеха поздравления получат лучшие работники и ветераны подразделения.

Пресс-служба ЕВРАЗа

Деду морозу столько подарков не донести!

В этом номере газеты мы продолжаем благодарить людей, которые откликнулись на нашу акцию «Подари праздник детям».

Эдуард Длинный и Олег Шашкин (ООО “ИТ “Оптилайн”) – принесли в подарок детдомовским ребятишкам usb-накопители.

Нашу газету читают не только в Нижней и Верхней Салде, но и в ЗАТО Свободный. Прочитав в прессе о благотворительной акции, индивидуальный предприниматель из поселка Свободный Екатерина Плотникова принесла в Фонд ВЦРП огромного плюшевого медведя для Юли Кленовой.

Второй год подряд в акции принимает участие Максим Панков, предприниматель. В этом году он порадовал 7-летнего Алешеньку, который просил у Деда Мороза машинку на пульте управления.

Среди предпринимателей, которые откликнулись на нашу акцию, оказались и Оксана Удовиченко (магазин «Изюминка»), она осчастливила Кристину, воспитанницу детского дома Нижней Салды, шкатулкой с бижутерией, о которой так мечтала девочка. Не обошла стороной и письмо трех подружек - Насти, Алены и Наташи, которые просили у новогоднего посланника косметику. Теперь у девчушек будут духи, тени и блеск для губ.

Предприниматель Сергей Полуднин (магазин «Фристайл») просил нас передать футбольную форму для Вани Кудрявцева. Уже несколько лет этот мальчуган увлекается футболом и забил не один гол в ворота соперников.

Александр Мочалов, индивидуальный предприниматель (магазин «Радуга»), собрал новогодний подарок для 14-летней Александры, воспитанницы верхнесалдинского детского дома. В подарочный пакет он положил для нее косметику.

Денис Оносов, предприниматель, купил для ребятишек usb-накопитель.

Сотрудники ООО «Правовое решение» Павел Устинов и Оксана Теньковская купили сразу несколько подарков для малышей: сюжетно-ролевую игру «Больница», пазлы, раскраску и книги.

Молодежная организация Научно-исследовательского института машиностроения купила для воспитанницы детского дома кукольную коляску. А вот еще один молодой сотрудник НИИМаш Александр Долгих приобрел для воспитанника детского дома mp3-плеер.

13-летний Женька Крашов встретит Новый год со своей мечтой – игровой приставкой. Надеемся, что это станет еще одним увлечением мальчика. Ведь он уже занимается теннисом и рисованием. Подарок подростку купил также Леонид Чукин, предприниматель и благотворитель Нижней Салды.

В стороне не остались и рядовые жители Верхней и Нижней Салды.

Тамара Константиновна Тарасевич и ее дочь Ольга купили машинки, пазлы, конструктор, куклу. Они ежегодно участвуют в благотворительных мероприятиях и ребятам в детский дом привозят новогодние подарка. В этот раз прочитали в газете об акции и решили в ней поучаствовать.

Мешок с подарками пополнила и Оксана Бахтеева, врач Верхнесалдинской ЦГБ: она принесла для маленькой Раи большого розового плюшевого зайца.

Кому-то из девчонок детского дома посчастливится получить в подарок пышное бальное платье, которое прислала Татьяна Костина, жительница Нижней Салды.

Светлана Медведева, тоже из Нижней Салды, принесла в редакцию целый зверинец – плюшевых тигра, слона, собаку и белочку.

В прошлом номере газеты мы писали, что праздничное мероприятие будут проводить сотрудники Нижнесалдинского Дворца культуры, однако из-за большой предпраздничной загруженности они не смогут поздравить ребятишек. Но без представления и Деда Мороза детдомовские ребятишки не останутся. Марина Матвеева из «Мастерской хорошего настроения» подарит детям незабываемый праздник. А ответственную роль Деда Мороза выполнит Денис Мухорламов из НСПУ.

Напоминаем, что новогоднее мероприятие пройдет 27 декабря в 11.00 в Нижнесалдинском детском доме, по адресу ул. Строителей, 50.

Редакция газеты «Салдинский рабочий»

«СЪЕШЬ САМ» ОШТРАФОВАЛИ НА ПОЛМИЛЛИОНА

Ресторан «Съешь Сам» в Верхней Салде оштрафован за грубые нарушения санитарного и миграционного законодательства.

В Роспотребнадзоре рассказали, что в заведении не были разработаны меры для оценки качества и безопасности выпускаемой продукции. В производственном цехе не было раковины для мытья рук. Упаковка и формирование готовых блюд проводились там же, где находится гардероб персонала. Кроме того, сырые овощи и морепродукты обрабатывались в ваннах, предназначенных для мытья кухонной посуды.

Правила пожарной безопасности также оказались нарушенными: огнетушителей нет, как и пожарной сигнализации. В заведении также работали мигранты без разрешения.

В отношении владельца заведения возбуждено шесть дел об административном правонарушении, сообщает прокуратура. Владелец ресторана «Съешь Сам» оштрафован на общую сумму в размере 500 тысяч рублей.

ПОСЛЕДНЕЕ ПРЕДУПРЕЖДЕНИЕ

До наступления Новогодних праздников остаются считанные дни, экстренные службы призывают горожан и руководителей городских организаций к безопасным гуляньям.

- Уходя на длительные каникулы, не забудьте проверить, отключены ли в помещениях электроприборы, - напоминают пожарные.

В администрации обязали руководителей организаций предоставить графики дежурств, помимо этого инструктаж должны пройти и все сотрудники.

По мнению первых лиц города, учреждения Нижней Салды не должны и не останутся в Новогодние праздники без присмотра.

ДЕТЯМ ОТ ВСЕГО СЕРДЦА

Сотрудники отдела по делам несовершеннолетних провели традиционную акцию милосердия, поздравив девчонок и мальчишек из малообеспеченных семей. Сладости получили двадцать ребятишек, - в основном, это дети детсадовского возраста. Помощь в проведении акции оказало Нижнесалдинское профессиональное училище, выделив Деда Мороза, и отдел образования, который предоставил автобус для перевозки поздравляющих.

ИНОМАРКА ПОВИСЛА В КУСТАХ

Иномарка в буквальном смысле повисла на дереве в результате серьезного дорожно-транспортного происшествия. Авария произошла 19 декабря на автодороге Нижняя - Верхняя Салда.

Водитель «Хонды-Акцент», двигаясь в сторону Верхней Салды, пошел на обгон, параллельно с ним обогнать транспортное средство решил и 42-летний водитель автомобиля «УАЗ-патриот». Чтобы уйти от столкновения, водитель иномарки съехал с дороги и влетел в кустарники.В результате ДТП машина получила механические повреждения, а водитель был доставлен в ЦГБ.

БУДУЩЕЕ «ДОЛИНЫ» ПОД ВОПРОСОМ

Особая экономическая зона «Титановая долина» рискует остаться без коммунальных ресурсов. В программу инвестиционных проектов ОАО «МРСК Урала» на 2013 год не вошел проект строительства подстанции 220кВ «Титановая долина». До сих пор не получены и лимиты на поставку газа.

Инфраструктурным вопросам ОЭЗ пришлось посвящать заседание на уровне Свердловского правительства. Директор филиала «Свердловэнерго» (структура МРСК Урала) Олег Мошинский подтвердил, что энергетики готовы включить строительство подстанции в инвестпрограмму, как только со стороны управляющей компании ОЭЗ «Титановая долина» будет подана соответствующая заявка на техприсоединение. Сумма затрат на тех. присоединение «МРСК Урала» уже просчитана и согласована – 136 миллионов рублей (средства, в том числе, будут направлены и на строительство новой подстанции 220 кВ «Титановая долина»).

Что касается лимитов на поставку газа, генеральный директор ООО «Газпром трансгаз Екатеринбург» Давид Гайдт подчеркнул, что в компанию не переданы документы, позволяющие вести работу по согласованию лимитов. «Можно сказать, что работа в этом направлении не ведется. Кроме того, представленное техническое решение по газификации ставит крест на дальнейшей газификации не только промпредприятий, но даже и населения Верхней Салды и прилегающих муниципалитетов. Так как все резервы по подаче газа с ГРС Верхней Салды будут отданы «Титановой долине», - так оценивают перспективы газификации ОЭЗ представители ООО «Газпром трансгаз Екатеринбург».

Председателю правительства Свердловской области Денису Паслеру пришлось обратиться к главе «Газпром трансгаз Екатеринбург» чуть ли не с личной просьбой:

- Давид Давидович, прошу Вас, в порядке исключения, поработать индивидуально со специалистами управляющей компании по документам на получение лимитов по газу и по техническим решениям.

Он также обратился к представителям УК «Титановая долина» с требованием «существенно ускорить темпы реализации проекта». По материалам «URA.Ru.

НОВЫЙ ИНСТРУМЕНТ В БОРЬБЕ С АВАРИЯМИ

21 декабря ООО «Теплоцентраль» презентовал схему теплоснабжения Нижней Салды. Теперь все коммуникации представлены в электронном виде. По словам специалистов, данная схема позволит оперативно реагировать на аварии в сетях теплоснабжения. Работники будут наглядно видеть проблемы, руководствуясь имеющимися схемами.

- Мы знали, что наша система теплоснабжения «болеет», имеются аварийные участки, но сейчас мы получили инструмент, который поможет определить причины болезни, - говорит Елена Матвеева, глава городского округа Нижняя Салда. – Можно смело сказать, что мы получили качественный продукт.

ДОЛГОЖДАННЫЙ РЕМОНТ ДЛЯ ДВОРЦА

Нижнесалдинский Дворец культуры на ремонт получил долгожданные миллионы рублей. Правда, вместо 30 миллионов ему выделили 7,5 миллиона, однако и это значительная сумма для Дворца. Посодействовал выделению средств министр культуры Свердловской области Алексей Бадваев. В ходе осеннего визита в наш город министр поразился талантами провинциального городка и пообещал исправить плачевное положение Дворца культуры. Обещание сдержал: из 20 миллионов, которые в этом году были выделены на дворцы культуры области, 7,5 получил Нижнесалдинский ДК.

ПЕРВОЕ МЕСТО ЗА ТРЮКИ В ВОЗДУХЕ

Верхнесалдинец Александр Смелов занял первое место в соревнованиях по сноуборду в дисциплине «BIG AIR». Спортивное мероприятие прошло в минувшее воскресенье в Нижнем Тагиле на горе Белая, в котором принимали участие юные спортсмены до 20 лет. Они выполняли различные трюки в воздухе. Для участников организаторы подготовили разгонную горку и два трамплина - 5 и 10 метров.

По итогам состязаний победа досталась Александру Смелову, спортсмену из Верхней Салды, он в возрастной категории 16-20 лет взял «золото».

НОВОЕ АВТО ДЛЯ АДМИНИСТРАЦИИ

В Нижней Салде в городском бюджете на 2013 год заложены средства на покупку нового автомобиля. В администрации говорят, что новое авто – это не роскошь, а необходимость.

- Мы постоянно ездим в Екатеринбург в различные министерства, и не раз бывали случаи, когда машина, принадлежащая администрации, вставала посередине пути,- посетовала Елена Матвеева, глава городского округа Нижняя Салда. - Постоянно приходилось ездить, запасаясь на всякий случай теплыми вещами, а иногда и просить помощи у наших соседей – администрации ЗАТО Свободный, благо они никогда не отказывали.

Нужно понимать, что все важные дела решаются не по телефону, а лично, с глазу на глаз, и покупка нового транспорта для городских чиновников – это, в первую очередь, шаг на пути к хорошему будущему. Ведь от того, доедет ли нижнесалдинский чиновник до области или нет, – зависит жизнь города.

К тому, же на ремонт имеющейся машины уходит немало средств, и лучше приобрести новый автомобиль, нежели нерационально расходовать муниципальные деньги на латание старого.

САЛДИНЦЫ ПОЕХАЛИ НА ЕЛКУ К ПРЕЗИДЕНТУ

Трое мальчишек из социально-реабилитационного центра для несовершеннолетних 24 декабря отправились в Москву на президентскую елку. Билеты на новогоднюю поездку ребятам вручило Министерство социальной политики области.

Воспитанники центра ежегодно ездят на губернаторскую елку в Екатеринбург, поездка в Москву для них состоялась впервые. 28 декабря мальчишек уже ждут дома, в Нижней Салде. Сотрудники социально-реабилитационного центра выражают искреннюю благодарность юристу Наталье Куцаб за оказанную юридическую помощь.

ВОНЗИЛ НОЖ В ГОЛОВУ ТОВАРИЩА

Уголовное дело против подозреваемого, вонзившего нож в голову своего товарища, возбуждено в Верхней Салде, сообщает пресс-служба ГУ МВД России по Свердловской области. Сообщается, что в полицию обратился пожилой мужчина и рассказал о том, что его сын нанес ножевое ранение своему товарищу. Прибыв на место происшествия, сотрудники полиции обнаружили пострадавшего мужчину, из головы которого торчала рукоятка кухонного ножа, и самого подозреваемого, который крепко спал. Как выяснилось позже, он был сильно пьян. Пострадавшего госпитализировали, подозреваемый задержан. В ходе следствия было выяснено, что между двумя товарищами, устроившими застолье, произошла ссора на почве спора о воспитании детей. Разозлившись, один из мужчин схватил кухонный нож и нанес удар другу в левую часть головы, после чего ушел в соседнюю комнату и спокойно заснул. Свидетелем преступления стал отец подозреваемого, который и позвонил позже в полицию. Как выяснилось, оба участника происшествия уже были судимы. Потерпевший получал один раз наказание по статье 119 УК «Угроза убийством или причинением тяжкого вреда здоровью» и трижды — по статье 116 УК РФ «Нанесение побоев или совершение иных насильственных действий, причинивших физическую боль». Его собутыльник был судим шесть раз. По данному факту возбуждено уголовное дело по ст. 111 ч. 1 Уголовного Кодекса Российской Федерации «Умышленное причинение тяжкого вреда здоровью, опасного для жизни человека», за которое предусмотрено наказание в виде лишения свободы на срок до восьми лет. По данным информационного агентства «Актуально.ru».

ВОТ ТЕПЕРЬ ДАВАЙТЕ РАЗБИРАТЬСЯ

Наконец-то начинает работать наш - народный – комитет!

Сообщаем верхнесалдинцам, что избранный ими комитет председателей советов домов, который возглавляет замечательный человек – Валентина Васильевна Шкребень, приглашает всех, у кого есть вопросы по оплате коммунальных услуг, в Дом книги.

Хватит охать над счетами, глотать таблетки от давления и хвататься за сердце при виде счетов в квитанциях.

Приходите разбираться, узнавать свои права (но и обязанности), учиться требовать положенное по закону.

Комитет ждет вас в Доме книги с 11 часов до 13 часов каждую вторую субботу месяца.

В январе это будет 12-е.

ИМПОРТ ЗАМЕНЯТ НА РОССИЙСКОЕ

На очередном совещании в подмосковных Горках глава Правительства Дмитрий Медведев обсуждал с коллегами злободневную тему - лекарства и цены на них. Премьер сразу заявил: не будем, мол, говорить банальностей, всем понятно, что в медицинских препаратах у нас большая нужда, а их стоимость порой слишком велика.

- Крайне важно обеспечить доступность лекарственных средств, их приемлемую цену, наличие в аптеках, с учетом масштабов страны. Особенно это касается пожилых людей, инвалидов, детей, жителей сельской местности, - заявил премьер. - Это проблема и органов здравоохранения, потому как в аптеках не хватает лекарственных средств.

Фармацевтический рынок в последние годы рос, причем если считать в деньгах, то объемы продаж подскочили аж в 4 раза. По оценкам экспертов, в 2012 году в России всяческих пилюль продали почти на 800 млрд рублей, и при этом львиная доля (а именно 80%) - это импортные лекарства. Как заметил Дмитрий Медведев, ситуацию нужно менять.

- Нужно насытить рынок российскими лекарствами, повысить их качество и, конечно, сдержать рост цен на них, - сказал Премьер-министр.

Сейчас, по словам главы Правительства, уже работает стратегия развития фармпромышленности, федеральная целевая программа до 2020 года, а со следующего года вступит в действие госпрограмма «Развитие фармацевтической и медицинской промышленности». В рамках этих проектов, рассчитывают внедрить на рынок российские препараты, в том числе и такие, которые бы заменили аналогичные заграничные.

Дмитрий Медведев вспомнил, как недавно во время визита в Санкт-Петербург, в социальный дом для пенсионеров, пожилые люди задавали ему вопросы про лекарства. Тогда Премьер озвучил цифры: в прошлом году цены на препараты выросли на 9%, а с начала этого года уже на 3,2%.

Необходимо выравнять ситуацию с медикаментами в разных регионах: ни для кого не секрет, что в Москве купить нужные лекарства куда проще, чем, к примеру, в глубинке.

- Также важно не допускать на рынок некачественные и фальсифицированные препараты, - напомнил Дмитрий Медведев. По материалам «kp.ru».

За новостями следила Ксения МАЛЫШЕВА

Закажите поздравление Деда Мороза и Снегурочки домой. Тел. 8-963-850-86-90.

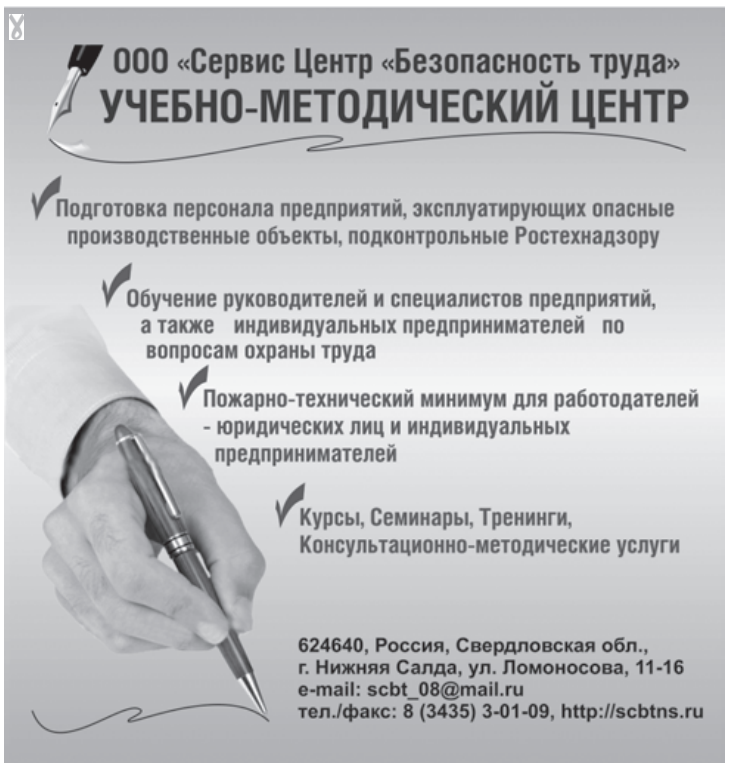

vsalde.ru
Городской портал Верхней и Нижней Салды

Яркие страницы НИИМаш в уходящем году

Дорогие салдинцы, работники НИИ машиностроения! Примите самые искренние поздравления с наступающими праздниками – Новым 2013 годом и Рождеством Христовым!

Новый год открывает новую страницу в нашей жизни, и пусть в 2013-ом всем сопутствует удача! Это особый праздник, самый любимый и самый семейный. Желаю, чтобы в Ваших домах всегда царили любовь, радость и благополучие! Добра Вам и здоровья!

Анатолий ДОЛГИХ, директор ФГУП НИИМаш

Серебряные призеры Всероссийского фестиваля

День космонавтики

На Чусовой

Турслет - 2012

День здоровья

Прибавка к пенсии от Банка «Открытие»

Осенью в Банке «Открытие» стартовала беспрецедентная акция для пенсионеров: открыв вклад в любом отделении филиала «Губернский», в подарок можно получить сертификаты «Прибавка к пенсии» или «Отдых в санатории». На днях в дополнительном офисе «Верхнесалдинский» прошло награждение первых победителей Акции и вручение им сертификатов «Прибавка к пенсии». Подробнее об этом и многом другом рассказывает управляющий офисом Лариса Фролова.

- Лариса, расскажите подробно об условиях Акции

- Акция проводится с 15 октября по 31 декабря. Участниками акции становятся клиенты, которые получают пенсию в Банке и оформили вклад на сумму от 50 тысяч рублей. Каждый 50-й вкладчик получает сертификат «Прибавка к пенсии», предоставляющий право на получение в подарок от Банка 6300 рублей. Каждому 201-му вкладчику вручается сертификат на «Отдых в санатории» на сумму 25 тысяч рублей.

- А как быть тем, кто не получает пенсию через Банк?

- Все просто: необходимо также оформить вклад на сумму от 50 тысяч рублей, открыть текущий счет пенсионера или иной счет для зачисления пенсии и получить в Банке уже заполненное Заявление о переводе пенсии в Банк. На нем в пенсионном фонде РФ Вы получаете отметку о том, что его приняли к исполнению, и возвращаете Заявление в отделение Банка, в котором Вы открыли вклад.

- Что делать победителям с данными сертификатами?

- Денежные средства по сертификату «Прибавка к пенсии» зачисляются на текущий счет пенсионера в течение 5 дней с момента вручения сертификата.

Сертификат на «Отдых в санатории» победитель может предъявить в одной из туристических компаний, указанных в сертификате, до 30 апреля 2013 года.

- Когда планируется следующее определение победителей и вручение подарков?

- Следующих победителей Акции мы определим не позднее 31 января. Тогда же и вручим подарки по месту открытия вклада.

- Сейчас многие банки в борьбе за клиента повышают ставки по вкладам, а что нового в вашей линейке по вкладам?

- Условия по вкладам в Банке «Открытие» стали еще более привлекательными. Мы повысили процентные ставки по рублевым депозитам «Классика», «Проще простого», «Свобода выбора», а также «Мультивалютный». Процентные ставки повышены на 0,1 - 1,8 процентных пункта, в зависимости от вклада, суммы и срока размещения средств. Таким образом, ставка по вкладу «Классика» теперь достигает 10,7%, при этом условия депозита очень просты и не подразумевают наличия дополнительных сложных опций, таких как частичное изъятие или пополнение средств. Вклад «Классика» обеспечивает высокую доходность и одновременно является максимально понятным и прозрачным предложением для любой категории клиентов.

- Как быть тем вкладчикам, которым важно иметь возможность свободно распоряжаться своими накоплениями?

- Для таких клиентов у нас есть специальное сезонное предложение - депозит «Новогодний Фристайл 2013», предлагающий высокий доход при максимально гибких условиях. Вкладчик может неоднократно снимать деньги со счета до суммы первоначального взноса. Кроме того, этот вклад предусматривает возможность пополнения депозита без ограничений в течение всего срока вклада. Такие условия обеспечивают нашим клиентам доходность до 9% годовых и одновременно позволяют свободно распоряжаться собственными накоплениями.

- Лариса, сегодня многие банки предлагают конкурентные ставки и специальные условия. Как сделать правильный выбор?

- Принимая решение о том, как распорядиться своими накоплениями, следует обращать внимание не только на ставки и условия по вкладам, но и на надежность банка, в который Вы намерены обратиться. Значение имеют такие факторы, как участие кредитной организации в системе страхования вкладов, масштабы и прозрачность бизнеса, структура собственности.

Банк «Открытие» входит в ТОП-35 российских банков по размеру активов и предлагает своим клиентам практически полный спектр финансовых услуг – от депозитов до страховых услуг и инвестиционных продуктов. Банк представлен более чем в 30 регионах России и является одним из лидеров по обслуживанию частных клиентов на Урале.

Основные акционеры Банка – Финансовая Корпорация «Открытие» (одна из крупнейших российских финансовых компаний), Агентство по страхованию вкладов и Международная финансовая корпорация (IFC).

1 500 000 клиентов уже доверили нам сохранение и приумножение своих средств.

- С вкладами понятно. Но также известно, что многие пенсионеры сталкиваются с отказами Банков в кредитовании. Как у Вас с этим обстоят дела?

- Специально для пенсионеров в нашем Банке разработан кредит «Уважительный», по условиям которого максимальный возраст заемщика на момент погашения кредита может достигать 75 лет! Максимальная сумма кредита составляет 100 тыс. рублей. Более подробную информацию о вкладах и кредитах Вы можете узнать в нашем офисе.

Открытие Банк

ДО «Верхнесалдинский»
г. Верхняя Салда, ул. Энгельса, д. 63.
Тел.: 5-66-11.

ОАО Банк «ОТКРЫТИЕ». Генеральная лицензия Банка России № 2179 от 27.09.2010 г.

vsalde.ru
Городской портал Верхней и Нижней Салды

КЛУБ ЗНАКОМСТВ "РАНДЕВУ"

Как тяжело быть в этом мире одному... Ни радостью не поделиться, ни бедой. Ни в кино сходить, ни просто погулять. Да что там погулять, праздники проводишь в одиночестве. А так хочется внимания и заботы. Что делать? Как быть? Выход есть! Наш клуб знакомств – «Рандеву». Мы поможем вам составить текст и поместим его в нашей газете. ЗВОНИТЕ ПО ТЕЛЕФОНУ – 8 902 877 99 84. Составление текста и размещение его в течение месяца - 150 рублей. Последующее ежемесячное размещение - 100 рублей. Конфеденциальность гарантируем. Размещение информации о вас в «Рандеву» увеличивает ваши шансы встретить свою половинку. Дерзайте!

ЛЬВИЦА (42-164-66)
Симпатичная женщина познакомится с одиноким, обеспеченным мужчиной от 40 до 48 лет для серьезных отношений. // 89655305225.

ЛИЗА (55-160-70) В.САЛДА
Познакомлюсь с мужчиной для серьезных отношений. Возраст от 50 до 60 лет. // 89506593291.

БРЮНЕТКА (48-157-60) В.САЛДА
Одинокая женщина желает познакомиться с мужчиной 45-55 лет, с порядочным, не жадным, вредные привычки - в меру. О себе при встрече. // 89530443362 с 20 до 22 часов.

РАК (29-178-100) В. САЛДА
Для женщины, которая станет моей любимой, готов практически на все! Вы любите домашний уют, вкусно готовите и мечтаете о серьезных отношениях - звоните! // 89028742231.

ВАЛЕНТИНА В.САЛДА
Познакомлюсь с мужчиной 55-65 лет для серьезных отношений: без вредных привычек, несудимого, любящего домашний уют и порядок. Уравновешенная, ценю добропорядочность, люблю природу и путешествия. // 89043882313.

БРЮНЕТ (31-168-70)
Хочу познакомиться с девушкой (от 25 лет) для серьезных отношений. Не курю,пью в меру. Веселый, трудолюбивый, жизнерадостный. Работаю на ВСМПО, проживаю в Верхней Салде. // 89536041343.

ЮЛЯ (55-163-60)
Вдова, очень одинока! Рядом нет близкого человека. Познакомлюсь с мужчиной от 50 до 60 лет, ростом от 170 см. Если Вы одиноки и Вам не хватает тепла и ласки женских рук, звоните по телефону 89826239491.

ВАЛЕРИЙ (50-164-75)
Познакомлюсь для общения с симпатичной брюнеткой, с хорошим уровнем интеллекта. О себе: с руками. С головой. Могу дать главное: интересное общение, внимание и заботу, все остальное зависит от Вас. Телефон 8 922 141 8731.

ДРУГ (35 -175-70)
ПОЗНАКОМЛЮСЬ С ЖЕНЩИНОЙ ОТ 25 ЛЕТ (РЕБЕНОК НЕ ПОМЕХА) - ДЛЯ СЕРЬЕЗНЫХ ОТНОШЕНИЙ. О себе: хочу создать свою семью, где будет царить счастье и любовь. Работаю на ВСМПО, имею свою квартиру и машину. Осталось только найти свою любимую женщину. Звоните: 8 902 279 63 96.

РЕАЛИСТКА (42-156-59)
Так получилось, что я в этой жизни сейчас одна. Дочь взрослая - у нее своя семья. Я так устала от одиночества и очень мечтаю встретить настоящего мужчину.,Человека,с которым буду вместе жить, делить радость и неприятности. Искренне верю, что смогу полюбить и быть любимой. Умею все, что полагается хорошей хозяйке. Звоните: 89193681275.

ДРУГ
(40-165-70)
Познакомлюсь с женщиной 36-40 лет, которой, как и мне, надоело одиночество и она хочет создать семью. Желательно со своей жилплощадью. Звоните: 89090059536.

ИННА
Познакомлюсь с одиноким мужчиной от 50 до 60 лет. Ищу друга и мужского понимания. Если у нас все сложится, то обещаю со своей стороны вкусные обеды, заботу и внимание. Звоните: 89521452726.

ОКНА REHAU
Стильные Окна
Балконы Лоджии
В РАССРОЧКУ на 6 месяцев
БЕЗ ПЕРВОГО ВЗНОСА
БЕЗ ПЕРЕПЛАТЫ
в том числе пенсионерам
Оформление в офисе
Наш адрес: В. Салда, Спортивная, 2 (напротив м-на «Восток»)
т. 8 (34345) 5-65-25

туристическая фирма
"Магазин путешествий"
3 января 2013 - АКВАПАРК «ЛИМПОПО» (4 часа) + ЕЛКА НА ПЛ. 1905 ГОДА (2 часа)
Взрослые – 1850 руб., дети (до 145 см) – 1600руб., (до 100 см) – 700 руб.
5 января 2013 - КУНГУРСКАЯ ПЕЩЕРА - 3000 руб.
(дорога в комфортабельном автобусе, обед, экскурсия по городу Кунгуру, посещение Кунгурской пещеры, ужин).
6 января 2013 - ВЕРХОТУРЬЕ. МЕРКУШИНО. АКТАЙ – 900 руб.
8 января 2013 - ВИСИМ – Родина Д.Н. Мамина – Сибиряка, СТРАУСЫ, ОЛЕНИ, МАРАЛЫ, ПОНИ. Цена – 900 руб.
13-14 января - КАНИКУЛЫ В «ВЕРХНЕМ БОРУ»
Горячий источник (г. Тюмень), трехразовое питание, баня, сауна, джакузи, хамам, катание с горок и на коньках, работа аниматоров, танцы.
Цена (взрослый + ребенок) – 5000 руб.
Звонить – 8 (34345) 5-19-35; 8-912-66-11-376 или на e-mail: medyanik-7@mail.ru.

Новогодние праздники – особое время чудес. Чудеса случаются, надо только в них верить.
Детский супермаркет Рождественский
г. Верхняя Салда, ул. Воронова 4/1

БУРЕНИЕ СКВАЖИН
ООО «СтройГеоПром» Лицензия ГС-112500
Предоставляем услуги по бурению скважин под воду.
Обсадная труба-полипропилен, железо (диам. 127, 133, 160).
Делаем подключение и полную разводку
Тел. (3435) 46-80-69, 24-24-74 (раб.), 8904 548 36 81, 8902 877 61 02, 8903 087 25 15.

ТЕЛЕФОН РЕКЛАМНОЙ СЛУЖБЫ (34345) 3-07-07

Верхнесалдинская АВТОШКОЛА ДОСААФ
объявляет ежемесячный набор на курсы водителей категории «В».
Рассрочка платежа.
Срок обучения 3 месяца!
Наш адрес: г.Верхняя Салда, ул.Комсомольская, 65.
☎ 2-04-80, с 9-00 до 18-00.

vsalde.ru
Городской портал Верхней и Нижней Салды

Поздравления

Поздравляем с юбилеем
Людмилу Викторовну Климову,
Лидию Ивановну Бессонову,
Людмилу Григорьевну Ядыкову!
С Днем рождения
Зою Васильевну Амелюшину,
Александру Алексеевну Богданову,
Валерия Михайловича Дуплова,
Анну Андреевну Илюшкину,
Ираиду Григорьевну Мартынову,
Валерия Дмитриевича Мошенина,
Василия Николаевича Сенина,
Геннадия Васильевича Ульянова,
Ирину Глебовну Фарафонтову!
Наступит скоро Новый год,
В нем вам приятнейших хлопот,
Счастливых радостей, забот!
Пускай удачным будет год!
Всех пенсионеров НИИМаш поздравляем с наступающим Новым 2013 годом!
Пусть Новый год вам принесет:
Со снегом – смех,
С морозом – бодрость,
В делах – успех,
А в духе – твердость!
Совет ветеранов НИИМаш

Поздравляем с юбилеем
Владимира Алексеевича Валякина,
Екатерину Петровну Голицыну,
Александра Павловича Зуева,
Нину Александровну Коновалову,
Петра Андреевича Лысака,
Игоря Михайловича Пивоварова,
Зою Михайловну Повышеву,
Геннадия Васильевича Потехина,
Галину Григорьевну Пряничникову,
Анатолия Степановича Семеновых,
Анну Акимовну Тарасову,
Нину Кирилловну Углову,
Галину Павловну Храмовских,
Лилию Михайловну Чумакову!
Пусть останутся
в памяти светлой надолго
Поздравлений сердечных тепло,
простота,
Вдохновенья, счастья, уютного дома,
Процветанья, удачи – во всем и всегда,
Здоровья Вам, юбиляры!
Совет ветеранов ОАО «НТМК»-«НСМЗ»

Уважаемые социальные работники и клиенты Комплексного центра социального обслуживания населения города Верхняя Салда, от всей души поздравляем вас с наступающим Новым 2013 годом и Рождеством Христовым!

Через несколько дней нам сообщат, что прошёл ещё один год и вступил в свои полноправные владения – новый. Нам неизвестно, что принесёт Новый год, но мы всегда надеемся на самое хорошее и загадываем заветные желания. Пусть в ваших сердцах останутся только самые добрые и приятные воспоминания об уходящем годе, и это позволит вам с радостью и оптимизмом глядеть в будущее.

С Новым годом поздравляем
и желаем от души,
Чтобы каждый день вы были
непременно хороши!
Не старейте! Не болейте!
Счастья вам на много лет!
И в душе пускай
не гаснет
вашей молодости
свет!

Н.А. Багина и Н.С. Кислова, заведующие социального обслуживания на дому

БЛАГОДАРНОСТЬ

В преддверии Нового года выражаю сердечную благодарность коллективу "Скорой помощи" Нижнесалдинской ЦГБ за своевременную помощь и чуткое отношение. У меня астма, и в любое время ко мне приезжают на помощь девчата из «Скорой помощи».

Спасибо вам, дорогие. Желаю вам и вашим близким здоровья, счастья и благополучия.

Счастливого Нового года.

Н. ТУРАНОВА, инвалид II группы

Заканчивается очередной год нового столетия, наступает 2013 год. Несмотря на возражение некоторых, мы собрали несколько заявлений и отослали их в ассоциацию Екатеринбурга 1000 голосов – заявлений.

Хотим выразить свою благодарность «Детям войны» и организациям, которые поддержали нас. Это профком НИИМаш и лично Владимир Канаев, Владимир Мартынов и жители ул. Строителей, ул. Ломоносова.

Поздравляем всех с наступающим Новым годом! Пусть год Змеи будет для них удачным, радостным. Успехов вам в работе, учебе и отличного здоровья.

Нижнесалдинский союз «Дети войны»

МЯСО
свинина беконная, племенной породы в полутушах и четвертинах нежирная, 180 рублей за кг.
Доставка на дом БЕСПЛАТНО!
Тел. 89826555307.

ФГУП "НИИМАШ" ПРИГЛАШАЕТ НА РАБОТУ
- ЭЛЕКТРОМОНТЕРА ПО РЕМОНТУ И ОБСЛУЖИВАНИЮ ЭЛЕКТРООБОРУДОВАНИЯ (5-6 разряда, опыт работы, з/п до 18 000 руб.);
- ИНЖЕНЕРА-ТЕХНОЛОГА 1 категории (желательно мужчину), образование высшее профессиональное (технология машиностроения), з/п до 20 000 руб.);
- КОНДИТЕРА (3-5 разрядов, з/п до 12 000 руб.).
Обращаться в отдел кадров по адресу:
г. Нижняя Салда, ул. Строителей, 72, тел. 8 (34345) 3-64-28.

8 (34345) 3-07-07 телефон рекламной службы

ГАРАНТ+ «Новогодний марафон»
При заказе пластиковых окон, балконных ограждений, межкомнатных и сейф-дверей, жалюзи, натяжных потолков до 25.12.2012 года на сумму свыше 15 000 рублей вы можете стать участником РОЗЫГРЫША ПРИЗОВ и получить главный приз — ЖК телевизор.
Наши адреса: Верхняя Салда, ул. Сабурова, 17, тел.:5-43-10; ул. Энгельса, 64, тел.:5-32-18; ул. Парковая, 5, тел.:5-10-55; Нижняя Салда, ул. Фрунзе, 91; тел.:3-14-46.

НЕ ПОКУПАЙТЕ ДВЕРИ!
пока не позвоните нам:
(34345)5-10-55
ГАРАНТ+

Магазин-салон
«Лика-Stile»
Предъявителю купона – СКИДКА 5%
Новогодние скидки!
Готовые шторы – скидка от 20%
Распродажа остатков от 20%
Супер распродажа остатков – по 50 рублей / 1 метр
Встречайте Новый год с новыми шторами!
Широкий спектр услуг:
- продажа: ткани, тюли, портьеры;
- пошив штор, покрывала на заказ за 7 дней;
- текстильный дизайн интерьера, выезд дизайнера к заказчику;
- изготовление карнизов любой сложности по индивидуальным размерам (эркеры, арки, жалюзи);
- доставка и монтаж готовых изделий;
- продажа готовых комплектов штор
Все работы по оформлению интерьера компания берет на себя!
Верхняя Салда, ул. Сабурова, 6, ТЦ «Аракс», пав. №11
5-15-44
Огромный выбор карнизов, в наличии и под заказ:
- потолочные на основе профиля ПВХ. Крепление: потолок, стена (разнообразный дизайн);
- кованные карнизы: - стандарт, ДЕ Люкс, Корона. Крепление: потолок, стена;
- круглые пластиковые: под дерево «Прима», белые «Настоящий карниз» длина – 1,6 м, цена 392 рубля, под металл «Ареццо»;
- профильные карнизы (эркеры, арки, любой конструкции);
- гибкие пластиковые карнизы «Твист»;
- японские карнизы (панели);
- римские карнизы с подъемным механизмом;
- ролеты, жалюзи, изификсы, ролайты.
Широкий выбор наконечников и комплектующих (крючки, крокодильчики, держатели, переходники, заглушки).
Монтаж карниза от 500 рублей.

Потолочный ПВХ карниз (Цезарь де люкс)
Размер - цена
160 - 187 руб.
200 - 207 руб.
220 - 223 руб.
240 - 239 руб.
260 - 258 руб.
280 - 278 руб.
300 - 291 руб.
320 - 304 руб.
340 - 320 руб.
360 - 337 руб.
400 - 369 руб.

Кованный стандарт
Размер - цена
120 - 727 руб.
140 - 753 руб.
160 - 766 руб.
180 - 805 руб.
200 - 844 руб.
240 - 1019 руб.
280 - 1078 руб.
300 - 1117 руб.
320 - 1169 руб.
340 - 1195 руб.

vsalde.ru
Городской портал Верхней и Нижней Салды

СТРОЙМАТЕРИАЛЫ
ЛЕВША СКЛАД МАГАЗИН
• Фанера 3-30 мм
• ДВП, декорир. ДВП
• ДСП, ЛДСП
• ГКЛ, ГКЛВ, ГВЛ
• Профиль для ГКЛ
• Брус, доска, евровагонка, шпунтовка
• Пенопласт, изовер
• Алебастр, пакля
• Цемент, строительные смеси
• Краска, монтажная пена
• Гвозди, саморезы, скобы
• Битум, рубероид, рубемаст
• Банные и отопительные печи
• Сотовый поликарбонат
• Малярный, ручной
• и слесарный инструмент
• Шифер
г. Верхняя Салда, ул. Рабочей Молодежи, 41 (у бани)
(34345) 5-40-30
8-912-648-10-00
ОПЕРАТИВНАЯ ДОСТАВКА!

Рекламное агентство ОКИПАРИС
г. В-Салда, Восточная 13-А
8-902-870-37-89
8-902-500-98-40
предлагает:
КАЛЕНДАРИ ВИЗИТКИ
ПЕЧАТИ ШТАМПЫ изготовим за час
ИНФОРМАЦИОННЫЕ СТЕНДЫ
СКАНИРОВАНИЕ
НАРУЖНАЯ РЕКЛАМА (штендеры, вывески, баннеры, изготовление, монтаж, размещение)
АРЕНДА ЛИМУЗИНОВ
8-902-870-37-89 8-902-500-98-40

ДРОВА берёза, осина (колотые), доставка в любой район. А/м "Урал".
тел. 89126650378, 89826011061

"Технологии комфорта"
Верхняя Салда, ул. Воронова, 6, маг. "Мир-фантазий"
2-35-55
ОКНА пластиковые
ДВЕРИ
СЕЙФ-ДВЕРИ
КУХНИ по вашим размерам стандартной комплектации в наличии и под заказ!
горизонтальные и вертикальные жалюзи, рулонные шторы
Вывоз мусора - БЕСПЛАТНО!
Беспроцентная рассрочка. Кредит.
ПЕНСИОНЕРАМ - ДОПОЛНИТЕЛЬНАЯ СКИДКА!

"Энергия" строительная компания
▪ строительство и ремонт под ключ;
▪ отопление, канализация, водоснабжение;
▪ окна пластиковые и деревянные любой расцветки, балконы под ключ;
▪ хрущевские холодильники;
▪ гаражные ворота; ▪ рольставни;
▪ межкомнатные двери;
▪ входные группы и перегородки;
▪ жалюзи вертикальные, горизонтальные;
▪ натяжные потолки;
▪ изготовление корпусной мебели, шкафов-купе;
▪ ПГС, отсев, песок оптом и в розницу (мешок 60 руб)
СКИДКИ ПОДАРКИ КРЕДИТЫ
Верхняя Салда, ул. Энгельса, 36 (с торца).
☎ 8 (34345) 5-15-66, 8 912 676 15 00

ИНТЕРФЕЙС салоны сотовой связи www.inter-ural.ru
В САЛОНЫ СОТОВОЙ СВЯЗИ ТРЕБУЮТСЯ
ПРОДАВЦЫ-КОНСУЛЬТАНТЫ
Требования: девушки от 18 до 30 лет, образование не ниже среднего, активность, ответственность. Опыт работы приветствуется. Условия: г. Салда, график 5/2, З/п от 17.000 руб. Телефон: 8-963-44-100-44. Email: rabota@inter-ural.ru

БУР МАСТЕР-УРАЛ
БУРЕНИЕ СКВАЖИН НА ВОДУ
Гарантия 5 лет. Документы.
☎ (343) 207-04-04, 8-950-208-59-71.

НЕДВИЖИМОСТЬ

СДАМ

*Малосемейка посуточно на новогодние праздники. // 89126894760 // 89226025323.

*Комната в малосемейке в Н.Салде по ул. Ломоносова, 25, семейной паре, пл. – 30 кв.м. // 89089188399.

*2-комнатная квартира НИИМаш, дорого. Бригада, командировочные. // 89126894760 // 89226025323.

***Дом с мебелью на длительный срок порядочной семье. // 89506427115.

СНИМУ

*Молодая семья снимет 3-х или 4-комнатную квартиру. Оплату и порядок гарантируем. Желательно в домах СМЗ. Рассмотрим все предложения. // 89068000183, Александр.

ФГУП НИИМаш снимет жилье для молодых специалистов. // 3-62-55.

ПРОДАЕТСЯ

****Малосемейка в Н.Салде, 4 этаж, или меняется на 2-комнатную квартиру на 1 этаже с доплатой. // 89638556699.**

***Малосемейка в Н.Салде по ул. Ломоносова, 25. // 89617752783 // 89527398014.

***Комната в Н.Салде в общ. №137 по ул. Фрунзе, 4 этаж. // 89122496465.

*Комната в Н.Салде по ул. Фрунзе, 137, 1 этаж. Можно под офис. // 89030787369.

***Квартира в п. Басьяновский, пластиковые окна, сейф-двери, новые трубы с электропроводкой, цена – 320 тыс.рублей. // 89502020479.

***1-комнатная квартира в Н.Салде по ул. Р.Молодежи. // 89045414274.

***2-комнатная квартира в Н.Салде по ул. Строителей, 37, 1 этаж. // 89089175580.

***Продам в Верхней Салде однокомнатную квартиру с хорошим ремонтом в новом 5-этажном доме по ул. Энгельса, 81/5, 1-й этаж. Большая застекленная лоджия. Рядом всё. Цена - 1,5 миллиона рублей с торгом. // 89126920980.**

****2-комнатная квартира в Н.Салде по ул. Ломоносова, 60, 4 этаж. // 89126207602.

****3-комнатная квартира в 1-ом микрорайоне в Н.Салде. // 89090282593.

*****3-комнатная квартира в Н.Салде по ул. Ломоносова, 19, 3 этаж, пл. – 61 кв.м, пластиковые окна. // 89126602441.

*4-комнатная квартира НИИМаш, 2 этаж, комнаты изолированы, пл. – 78,8 кв.м, или меняется на 2-комнатную с доплатой. // 89617759634.

**Павильон в Н.Салде по ул. Ломоносова, 2 с действующим бизнесом. // 89213802370 // 89655128959.

ТРАНСПОРТ

***ВАЗ-2113 2011 г.в., пробег – 17 тыс.км, ЭСП, сигнализация с обратной связью, кожаные чехлы, борт.компьютер, новая зимняя резина на литье. // 89321140505 // 89221701862.

**ВАЗ-21074 2006 г.в. // 89030829167.

**ВАЗ-2199 1995 г.в., хор. сост. // 89617639008.

**ВАЗ-21140 2004 г.в., цвет–светло-серо-голубой. // 89617620287.

***Газель-фермер 2006 г.в., кузов – тент, цена – 350 тыс.рублей. // 89222244602.

***Шевроле Лачетти декабрь 2007 г.в., отличное состояние, пробег – 56 тыс.км, цвет – красный. // 89630418000.

ЖИВОТНЫЕ

Продам

***Телята, поросята разного возраста. // 89617695862.

***Бычок и телочка, возраст 6 месяцев, поросята – 3 месяца. // 89122513237 // 89501961824.

***Корова стельная с двумя отелами и телочка (9 месяцев). // 89536032251.

**Свиноматки, опорос январь месяц; поросята, возраст 2 месяца. // 89527296482.

*Щенки «Джек рассел терьер «Маска». Привиты. Родословная РКФ. // 89126222468.

Отдам

*Котят в хорошие руки, 1 месяц. // 89028717020.

РАЗНОЕ

НОВОГОДНИЕ СКИДКИ
В МАГАЗИНЕ "СКИФ"
Для Вас широкий выбор
-аудио, -видео бытовой техники
по самым НИЗКИМ ЦЕНАМ!
г. Н. Салда ул. Ломоносова, д. 60, тел. (34345) 3-06-50,
ул. Ломоносва, д. 17 (вход со двора), тел. 3-01-53.

vsalde.ru
Городской портал Верхней и Нижней Салды

ПЛАСТ АЛЬЯНС
ИП Восканян
В.Салда, ул. Сабурова, 6 (Т/ц «Аракс»), ул. Воронова, 10 (маг. «Мечта»)
2-22-28, +7-952-733-9977
Большой выбор МЕЖКОМНАТНЫХ И СЕЙФ-ДВЕРЕЙ по низким ценам
НАТЯЖНЫЕ ПОТОЛКИ
КРЕДИТ за 5 минут!
Оплата по банковским картам
ОКНА 7.700 руб.
для дилеров – 4.300 руб.
• Балконные ограждения
• Перила
• Лестничные ограждения
из нержавеющей трубы и стали
Все комплектующие для монтажа и отделки окон
• Москитные сетки и двери
• ремонтно-отделочные
• электромонтажные
• сантехнические работы любой сложности, в квартире или в офисе
Дешевле сразу сделать правильно, чем потом переделывать
ФАСАДЫ
САЙДИНГ
КРОВЛЯ
ВОДОСТОЧНЫЕ СИСТЕМЫ
БАЛКОНЫ

НАВОЗ (коровий, куриный, конский)
ДОСТАВКА а/м газель-УРАЛ
8-952-733-67-17

ТЕПЛИЦЫ под поликарбонат.
УСТАНОВКА. ДОСТАВКА.
8-952-733-67-17

САНТЕХНИЧЕСКИЕ РАБОТЫ ЛЮБОЙ СЛОЖНОСТИ.
Консультация бесплатно!
89041728189

***Мотоблок с тележкой. // 89617631892.**

*Стойки передний от ВАЗ-2140. // 89049889653.

*Лопаты для снега, метлы с древками. // 89090299542.

**Приму в добрые руки лыжи с ботинками (р.43) и палками. // 89221257563.

***Дрова чурками, доставка. // 89080377268, звонить после 19.00

***Свинина, телятина. // 89090294714.

*Туси, утки на мясо. // 89676374934.

*Мясо молодой кобылы. // 89126780035.

**Местный мед, 1 л – 600 руб. // Н.Салда, ул. Луначарского, 188 // 89506521304 // 89220343066.

***Маринады, соленья, варенье. // 89292199400.

***Свадебное платье, р. 46-48 + фата, бижутерия и шубка из искусственного меха, р. 46-48. // 89097059238.

*Кроличья шапка для девочки от 3 до 5 лет, недорого, зимний комбинезон на мальчика, цена – 650 руб. (торг), сиденье для купания, цена – 80 руб. // 89506526219.

*Комбинезон на овчине для мальчика до года, цена – 900 рублей. // 89530435918.

**Новая дубленка (пр-во Турция), с этикеткой, р. 46-48, с капюшоном. Недорого. // 89043879082.

**Мужская куртка, р. 52-54, зимняя, цвет – черный. // 89090288854.

***Срочно продается стенка, цвет – светлый, б/у, в хор. сост. // 89097059238.

***Санки складные с ручкой. // 89617646350.

***2-ярусная кровать с ящиками и полкой, б/у немного, цена – 4500 руб. // 89089053850.

***Детская кроватка с кокосовым матрацем, новая, цена – 2500 руб., манеж – 500 руб., держатель для балдахина – 500 руб. // 89089053850.

*Аккумулятор б/у в хорошем состоянии. // 89049889653.

****Лекарственный препарат «Гептрал». // 89527306230.**

КУПЛЮ

**Радиоприемники до 1960 г.в. // 89521381068.

*Смесь «Белакт» от 0 до 12-ти. // 89506526219.

*Аккумуляторы б/у. Самовывоз. // 89655306124.

РАБОТА

ФГУП «НИИМАШ» ПРИГЛАШАЕТ НА РАБОТУ: - электромонтера по ремонту и обслуживанию электрооборудования 5-6 разряда, опыт работы, з/п до 18 000 руб.; - инженера-технолога 1 категории (желательно мужчину), образование высшее профессиональное (технология машиностроения), з/п до 20 000 руб.; - кондитера 3-5 разрядов, з/п до 12 000 руб., каменщика, плотника (4-5 разряда). // Обращаться в отдел кадров по адресу: Н. Салда, ул. Строителей, 72. // (34345) 36-427 или 36-428.

**Требуется разнорабочий в Детско-юношескую спортивную школу в Н.Салде (желательно пенсионер). // 89089201112.

**ООО "ТРЦ "Весна" требуется повар линии раздачи, график работы - 5/2. // 8 (34345) 2-08-09 // 89089161818.

**Кафе примет на работу повара (4 или 5 разряда), официантов. // 89126139883.

***Во вновь открывающуюся автошколу в г. Верхняя Салда требуются: секретарь-методист; - преподаватель теоретических дисциплин (ПДД, УиТО, ОБУТС), мастер производственного обучения вождению. // 89527433013.

**Ищу сиделку для пожилой женщины, оплата достойная. // 89126025427.

УСЛУГИ

"ПРАВОВОЙ ЗАЩИТНИК": все виды юридических услуг, решение вопросов прав собственности недвижимого имущества; консультации оформление и правовое сопровождение любых сделок (составление договоров купли-продажи, дарения, мены, аренды и т.д.), решение вопросов приватизации, ведение наследственных дел; сбор пакета документов, составление исковых заявлений, иных заявлений в суды и госорганы; представительство ваших интересов в судах, госорганах, различных организациях; взыскание долгов, решение споров различной сложности. Обращаться: Н. Салда, Ломоносова, 19 офис нотариуса (пт.-вс. с 11:00 до 18:30); В. Салда, Парковая 16а, кабинет 4 (пн.-чт. с 16:00 до 20:00) тел. для справок 8-952-739-10-24.

***Устанавливаю замки любой сложности в железные и деревянные двери. // 89090285873.**

***Выкачиваем из канализационных и выгребных ям. // 89638553303 или 89222918536.**

***Мастер на час. Сантехника, электрика, замки, прочий мелкий ремонт. // 89221860393 // 89506434051, Владимир.**

***Грузоперевозки. Газель-ТЕНТ высокий. Перевозим все. Область. Грузчики. // 89506437410 // 89090058643 // 89326049841.**

****ГРУЗОПЕРЕВОЗКА ГАЗЕЛЬ удлиненная, кузов - 4.22. Город. Область. // 89097055237.**

***Ремонт холодильников на дому. // 89533855435.**

НАХОДКИ

**16 декабря на ул. 22 Съезда в Н.Салде найден далматинец с ошейником и жетоном. // 89506435185.

ПОТЕРИ

**Считать диплом начального профессионального образования Б №049270, выданный НСПУ Куратнику Юрию Алексеевичу, недействительным.

ЦЕХ МЕТАЛЛОКОНСТРУКЦИЙ
Беседки. Качели. Теплицы. Навесы. Гаражные ворота. Решетки. Мангалы. Печи. Козырьки. Лестничные марши. Входные группы. Ограждения.
8-904-542-60-30 8-902-500-98-80

Бар "ПИКО" принимает заказы на свадьбы, юбилеи, корпоративы, детские праздники и поминальные обеды.
Тел. 8 (34345) 3-23-10, с.т. 8 904 389 38 89.

РЕМОНТ ХОЛОДИЛЬНИКОВ НА ДОМУ
тел. 8-953-38-55-435

Салон парикмахерских услуг
"ЗОЛОТОЙ ЛОКОН"
Дамский и мужской зал.
Все виды парикмахерских услуг.
Часы работы:
будни с 9.00 до 20.00
суббота с 9.00 до 18.00,
воскресенье с 10.00 до 17.00
тел. 89630414187
ТРЕБУЕТСЯ МАСТЕР-УНИВЕРСАЛ

Во вновь открывающуюся автошколу в г. Верхняя Салда ТРЕБУЕТСЯ:
- методист;
- преподаватель теоретических дисциплин (ПДД, УиТО, ОБУТС);
- мастер производственного обучения вождению.
Контактный телефон: 89527433013.

ЦЕНТР ПРАВОВОГО СОДЕЙСТВИЯ
операции с недвижимостью
подготовка документов по регистрации ТС
Вход со двора, ул. Ломоносова, 23, офис 73
Тел. 35-770, 8-950-55-22-575, 8-903-083-77-99

«ТИРУСА» - НЕТ, ВЫПЛАТЫ - БУДУТ

Федеральная служба по финансовым рынкам на прошлой неделе отозвала лицензию на осуществление страховой деятельности у СК «Тирус». Перед многими автомобилистами, попавшими в ДТП за последние месяцы, возникает вопрос, куда обращаться за получением страховки? Уральский филиал Российского союза автостраховщиков, который является гарантом выплат по ОСАГО, начнет принимать комплекты документов по договорам «Тирус» через 10 дней после отзыва лицензии. Поэтому водителям, попавшим в дорожно-транспортные происшествия, стоит обращаться именно туда. Справки по телефону горячей линии: 8-800-200-22-75 (бесплатно).

Сплела собственную победу

Юлия Усольцева, ученица школы №5, заняла второе место на VII Всероссийском фестивале детско-молодёжного творчества и педагогических инноваций « Кубок России по художественному творчеству», который проходил в Москве.

На конкурс юная салдинка представила вышитую бисером работу под названием «Зимний вечер».

- Юля занимается бисероплетением в детском клубе «Эврика» уже три года. Она владеет различными техниками плетения: "ажурное ", "прямое полотно", "игольчатое", "параллельное", "мозаичное", - рассказывает художественный руководитель школьницы Наталья Сторожкова. – Юленька

очень творческая личность, все выполняет на отлично, во всем проявляет инициативу. Её работы всегда отличаются сложностью и неповторимостью. Я, как руководитель, всегда настаиваю на создании работ по собственному замыслу, чтобы изделие нигде больше не повторялось.

О том, что Юля Усольцева одаренный ребенок, свидетельствуют ее награды. В 2011 и в 2012 году девушка заняла первое место в городском конкурсе детского творчества «Весенняя капель» в номинации «Бисероплетение». В 2011 году на областном конкурсе детского и юношеского творчества «Серебряное копытце-2011» она стала дипломантом 2 степени в номинации «Художественное творчество».

- Я очень люблю творить необычные вещи. С шести лет занимаюсь в изостудии у Анатолия Долматова, он и моя мама всегда поддерживают меня во всех начинаниях, - поделилась с журналистами Юля. – Сейчас я готовлюсь к двум творческим конкурсам, результаты которых будут известны уже в следующем году.

Работа «Зимний вечер», представленная Юлией Усольцевой на VII Всероссийском фестивале.

Работы Юлии, участвовавшие в «Кубке России по художественному творчеству» будут опубликованы в международном каталоге "Новые лица в искусстве"

Ксения МАЛЫШЕВА

Любой каприз. За чей счет?

Верхнесалдинская городская прокуратура закончила проверку расходования денежных средств предприятиями ЖКХ

В состав группы проверки входили специалисты органов местного самоуправления, правоохранительных органов, Корпорации ВСМПО-АВИСМА. В течение почти 2-х месяцев проверялись финансовые операции предприятий МУП «Гор. УЖКХ» (гендиректор О.А. Сидоров), ООО «УК ЖКХ» (гендиректор В.Н. Байбара).

Рамки газетной полосы не позволяют в полной мере донести до читателя результаты прокурорской проверки, остановимся лишь на некоторых моментах.

ЛИЧНОЕ ИМУЩЕСТВО – НА СЛУЖБУ РОДНОМУ ПРЕДПРИЯТИЮ

Известно, что Трудовой кодекс позволяет работнику рассчитывать на компенсацию расходов за использование личного имущества (инструмента, автомобиля и т.п.) в служебных целях.

Такими работниками в МУП «Гор УЖКХ» оказались его руководители – гендиректор О. Сидоров и главный энергетик М. Крицкий. Они использовали в служебных интересах свои личные авто. Путевые листы имеются, на их основании списывалось топливо по утвержденным приказом гендиректора УЖКХ нормам списания. Так что всё по закону. Но прокурорская проверка показала, что, оказывается, не всё.

За проверяемый период бухгалтером списан на материальные затраты предприятия бензин для заправки личных автомобилей О. Сидорова и М. Крицкого на сумму 135,5 тыс. руб. Однако на материальные затраты эти расходы на топливо отнесены необоснованно, потому что, во-первых, нормы списания топлива превышают предельные нормы включения в себестоимость продукции (работ и услуг) затрат на компенсацию работникам за использование ими личных автомобилей для служебного пользования. Во-вторых, размер возмещения расходов не определен соглашением сторон трудового договора. Ну и, наконец, расходы по топливу оплачиваются МУП «ГорУЖКХ» изначально, так что у сотрудника отсутствует (должна отсутствовать – Ред.) потребность в компенсации.

Поэтому данные расходы необходимо будет отнести на финансовый результат, а это значит, что убыток УЖКХ, и без того приличный, увеличится на 135,5 тыс. рублей.

О СДЕЛКАХ

Коснемся немного сделок (точнее, крупных сделок) по приобретению имущества, здесь тоже выявлен ряд нарушений законодательства. Уточним, что крупной является сделка в отношении имущества, если его стоимость превышает 10 % уставного фонда унитарного предприятия. Согласно представленной бухгалтерской отчетности, Уставной фонд УЖКХ составляет 68 тыс. рублей. (А в соответствии с Уставом, «для обеспечения деятельности Предприятия образуется Уставной фонд в размере 60 500 000 руб.»)

По закону, решение о совершении крупной сделки принимается с согласия собственника имущества унитарного предприятия. Собственник МУП «Гор. УЖКХ» - Комитет по управлению имуществом.

За 2012 год УЖКХ поработало «крупно»: более чем на 18 миллионов рублей приобрело 21 основное средство: автотранспортная техника, дорожные машины, экскаваторы, катки, асфальтоукладчики... Здесь же и мягкая мебель из натуральной кожи за 93 000 руб., и Тойота Камри комплектации «Элеганс». (Между тем, на балансе предприятия на 1 января 2012 г. уже имелось три легковых автомобиля. Документов, объясняющих необходимость приобретения этого дорогостоящего авто, к проверке не представлено.)

В проверяемом периоде согласование крупных сделок с Комитетом по управлению имуществом не проводилось.

Но есть еще и некрупные сделки – это основные средства стоимостью до 40 тыс. руб. каждое. С января по сентябрь УЖКХ «по мелочи» приобрело: компьютерную оргтехнику (системные блоки, клавиатуры, флэшкарты, мониторы, наушники, ноутбуки, принтеры и др.) на сумму более 2 млн руб.; мебель офисную (столы, шкафы, кресла офисные, стулья, диван и др.) на 385,8 тыс. руб.; прочую технику (печи СВЧ, кофеварки, соковыжималки, пароварку, комплект оборудования для спутникового телевидения, кондиционеры, пылесосы, телефоны стационарные и сотовые, фотоаппарат) на 127,9 тыс. руб.

И в этот же период УЖКХ со своего баланса списало 63 компьютера, 21 принтер, 9 мониторов, 4 копировальных аппарата, 1 сканер, 7 единиц другой компьютерной техники.

Списание обосновали стандартно: изношено в процессе длительной эксплуатации и технически устарело.

Списали (с января по сентябрь 2012 г.) также: котел паровой, травокосилку, бензопилу, станок деревообрабатывающий, гидрогрейфер. Заключение то же: моральный и физический износ деталей.

РЕМОНТЫ

А вот наше больное – ремонты. Только ремонты не подъездов и подвалов, бог с вами! - административного здания УЖКХ.

Ремонт кабинета генерального директора потянул на 404 084,03 руб. Не хватило, однако. Объемы работ увеличились, а вместе с ними – и сумма: 433 708,49 руб.

Дальше подтянулись кабинеты: №№ 2, 5, 7, 14, 20, 22, 27. В большинстве случаев, первоначальные суммы за ремонт также увеличились. В итоге, кабинеты обновились более чем на 1,5 млн рублей.

Рабочая группа проверила заключенные договоры на ремонт. На первое ноября 2012 г. работы по ремонту кабинетов, выполненные ООО СК «Строй Эксперт», оплачены МУП «Гор.УЖКХ» в полном объеме, задолженности нет.

Это далеко не полный перечень выявленных нарушений. Но и он впечатляет. Красиво жить не запретишь. Но – не на деньги налогоплательщиков.

НЕПЛАТЕЛЬЩИКИ

Коммунальщики любят козырять недополученными суммами за жилищно-коммунальные услуги: из-за этих злостных неплательщиков они не могут свести концы с концами. Но тут есть лукавство. Они и сами признают, что по нормативам жильцы платят больше, чем по счетчикам, т.е. по факту. А уж поставщикам-то ресурсов коммунальщики платят ровно столько, сколько те отпустили. Кроме того, нормативы вновь повышены. А жилищные услуги? Тут вообще Клондайк!

Если вернуться к прокурорской проверке, то в ней отмечается, что за проверяемый период (с января этого года) населению начислено 305 млн 247 тыс. руб., получено – 301 млн 334 тыс. руб. – т.е. почти 99 %. Не смешите, господа! Один процент вам мешает спокойно жить?

***

По результатам проверки верхнесалдинской прокуратурой в адрес главы городского округа, главы администрации и гендиректора МУП «Гор. УЖКХ» 19 декабря внесено представление о нарушении закона. Материалы проверки также направлены в правоохранительные органы.

Тридцать дней ждем реакции адресатов.

Валентина ДОРОФЕЕВА

P.S. В должности гендиректора УЖКХ О.А. Сидоров работает полтора года.

vsalde.ru
Городской портал Верхней и Нижней Салды

Гороскоп года змеи

Гороскоп на 2013 год - год Змеи - обещает всем знакам Зодиака удачу в интеллектуальной деятельности, справедливые принятия решений, мудрые поступки. Змея считается опасной рептилией, внушающей страх. Змеи быстро передвигаются, резко бросаются на жертву, яд некоторых из них смертелен для человека. Но не так уж они страшны, как кажется. Ведь если не трогать змею, она и не укусит, а из яда некоторых ядовитых змей делают лекарства. Кроме того, змея считается символом мудрости, разумности, воли - по китайскому календарю. Но берегитесь: как существо коварное, змея зачастую полагается лишь на эмоции и впечатления, она не будет слушать советы окружающих, поэтому в наступающем 2013 году многих будет ждать разочарование от необдуманных поступков.

Змея не любит тех, кто тратит много денег попусту. Понаблюдайте, на что уходят деньги в вашей семье: может, вы много тратите на ненужные вещи, которыми никогда пользоваться не будете?

Не ждите в год Змеи бурных романов или романтических встреч. Серьезность - прежде всего, поэтому год Змеи дает нам шанс встретить свою половинку раз и навсегда, на всю жизнь, а также стремление к узакониванию отношений.

Овнам ради успеха придется учиться планированию. Они могут смело демонстрировать свои взгляды и, таким образом, обрести статус влиятельного человека. Летом понадобится терпение для улаживания личного конфликта, и это удастся. Возможны крупные выигрыши, подарки, неожиданные выгоды в бизнесе. К концу года многим захочется начать новую жизнь. Но решение этого вопроса лучше отложить на новый год.

Тельцам необходимо выйти из укрытия. Тогда их достоинства будут признаны. Весной полезно озаботиться получением дополнительного образования. Летом нужно внимательно смотреть по сторонам, есть опасность травматизма. Отдых лучше планировать на бархатный сезон, тогда появившихся поздней осенью завистников Телец встретит спокойной улыбкой.

Близнецам гороскоп на 2013 год советует позаботиться о здоровье, особенно весной. В начале лета им захочется путешествий, но лучше отлучаться ненадолго и не слишком далеко, чтобы вместо отдыха не отяготиться раздражительностью. Осенью придется разрываться между трудовыми обязанностями и любовью, что чревато недовольством начальства. К зиме все же удастся реабилитироваться и даже продвинуться по службе.

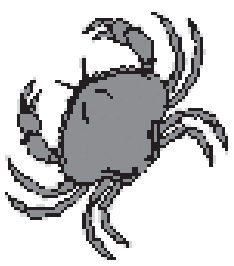

Раки 2013 год могут встретить депрессией. Это может быть связано с нехваткой денег. Чтобы не замкнуться, лучше чаще общаться с друзьями, медитировать. Весной возможны приятные знакомства, появление нового объекта любовной страсти. Но летом придется уделить внимание работе, и оно принесет плоды, главное - не забывать об отдыхе, чтобы снова не погрузиться в депрессию.

Достаточно мельком заглянуть в бесплатный гороскоп на 2013 год, чтобы понять, что для **Львов** главным станет своевременный отдых. Иначе, могут возникнуть проблемы со здоровьем. В работе и личных отношениях год может стать поворотным. Если Львы не будут спешить, то смогут организовать крепкий коллектив. К осени они смогут почить на лаврах и отблагодарить семью за поддержку хорошим отдыхом.

Девы ощутят жизнь сполна. Сначала они с легкостью завоюют сердце избранника, а то и нескольких одновременно. Это отвлечет от слишком правильной жизни и окрылит на новые трудовые подвиги. Но к осени может накопиться усталость, и потому вполне своевременным окажется отдых подальше от цивилизации. К концу года наступит умиротворение от хорошо проведенного времени.

Весы в год Змеи будут метаться как никогда. От них одновременно потребуют принять решения по всем важным вопросам, а для нерешительного знака это смерти подобно. Весеннее отчаяние летом может смениться увлекательным романом. Удачным окажется и летний отдых с множеством приятных впечатлений. Осень одарит деньгами и заботами об их трате, в чем следует быть осторожными, чтобы не начать следующий год с долгов.

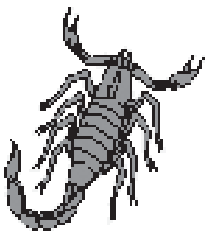

Скорпионам астрологический прогноз на 2013 год обещает обустройство новой жизни. Это может повлечь нудную «текучку», что чревато обернуться агрессивностью против всех и каждого. Чтобы не испортить окончательно отношения с родными, придется постараться быть деликатнее. Летом может подвести здоровье, но спонтанная покупка развлечет Скорпиона до самой осени. Чтобы не наломать дров, понадобиться запастись терпением в личных делах.

Стрельцы потрудились в прошлом году и теперь пожнут заслуженные плоды. Правда, чтобы карманы не опустели уже к весне, доходами придется распорядиться разумно. Весь год судьба будет подбрасывать шансы для отличного заработка, а голова не будет пустовать без замечательных идей. Главное, не разбрасываться ими, а понемногу реализовывать.

Козерогам гороскоп на 2013 год советует уделить серьезное внимание здоровью. И на это будет достаточно средств, заработанных в 2012 году. Пристального внимания потребует продвижение новаторских идей, благодаря чему удастся избежать серьезных проблем. Самоконтроль поможет приобрести более влиятельный имидж, и год завершится всплеском финансового благополучия.

Водолеям предстоит важный нравственный выбор. К тем, кто за предыдущий год как следует выложился, звезды будут особо благосклонны. Приступы трудоголизма необходимо поощрять приятными премиями в виде путешествий и новеньких гаджетов. Также ожидается множество интересных знакомств и новая компания к Новому году.

Для **Рыб** год начнется с бурного роста креативности. И даже самые безумные идеи способны к весне обрести вполне материальное воплощение. Летом ждет плодотворная работа, которую необходимо чередовать с тихим отдыхом. К осени в личной жизни может появиться недосказанность, и лучше открыться любимому человеку. Осенью стоит опасаться обмана и быть осторожнее с людьми. Интуиция поможет принять верное решение.

2013 год -

это год темной водяной Змеи. Он принесет с собой много мудрых решений и справедливых поступков, удачу всем знакам Зодиака, работающим в интеллектуальной сфере. Темная водяная Змея, по китайскому гороскопу, символизирует разумность и мудрость, волю и искрометность. Эта опасная рептилия внушает страх окружающим. Она двигается очень быстро, молниеносно бросается на жертву, стремительно поражая ее своим ядом. Однако это все происходит лишь тогда, когда Змею трогают, бесцеремонно вторгаясь в ее пространство. У многих Змей яд способен становиться лекарством. Змея, кроме всего прочего, может становиться коварным существом, чаще полагаясь на эмоции и впечатления, быстро принимая решения, не слушая чьих-либо советов. Это значит, что 2013 год темной водяной Змеи будет изобиловать необдуманными поступками и последующим разочарованием в них.

В чем встречать Новый год?

Новый 2013 год не за горами. Поэтому нужно уже сейчас задуматься о том, в чем его встречать. Ведь от этого зависит Ваше настроение не только в праздничный вечер, но и на весь следующий год. 2013 год – это год Водяной Змеи. В восточной философии змея – это символ мудрости, холодного рассудка, логики и неотвратимости судьбы. Поэтому весь 2013 год для Вас должен стать годом разума и взвешенных поступков, и лишь тщательно обдуманные и проработанные планы принесут успех. И постарайтесь как можно более тщательно продумать, что надеть на Новый год, ведь от этого зависит благосклонность Змеи к Вам. Кроме того, стоит вспомнить о том, что Змея – изрядная модница и стабильно меняет свой наряд (сбрасывая кожу). Поэтому Вам также нужно будет ей соответствовать и не только обновить свой гардероб на праздник (как женщинам, так и мужчинам), но и посетить салоны красоты. Пусть различные пилинги, маникюр, педикюр и т.д. будут для Вас символическим «сбрасыванием» старой кожи. Для одежды в новогоднюю ночь года более предпочтительны следующие цвета 2013-го: это черный, синий, темно-синий, зеленый, изумрудный. Напомним, что Змея 2013 года - Водяная. Поэтому различные символы воды, голубая и синяя расцветки будут очень уместны на Вашем празднике и в Вашем наряде. Актуальны будут и яркие тона, сочные и многоплановые. Змея – это животное карнавала, поэтому Ваш наряд может вполне быть и «карнавальным». Но обязательно в наряде должен быть хотя бы самый минимальный, но черный цвет. Актуальны при встрече нового, 2013 года будут наряды необычного покроя, платья или туники "под змеиную кожу", строгие платья, но с оригинальными аксессуарами. Не стоит наряжаться в откровенные платья, юбки мини, блузки с открытым вырезом. Предпочтение следует отдать длинным платьям или хотя бы чуть выше колена.

Для мужчин это может быть яркий костюм необычных расцветок или из блестящей ткани. Хотите встречать Новый 2013 год в классическом черном костюме? Тогда не забудьте про аксессуары в виде галстука или ремня, которые должны быть с блестящим оттенком или под змеиную кожу! Дизайнеры очень четко заметили особенности Змеи и предлагают множество нарядов, которые придутся ей по душе. Например, яркие обтягивающие платья в пол. В таком наряде Вы станете королевой вечера и обязательно получите себе новую покровительницу, которая весь последующий год будет Вашим талисманом удачи. Для мужчин дизайнеры предлагают рубашки, свитера и гольфы необычных расцветок. Если вы встретите Новый год в таком наряде, то фортуна станет вашей частой гостьей.

www.chtojebudet.ru.

SALDA BABY – 8

"SALDA-BABY-8"
один голос за
_____
_____

Лина Коновалова, 2 годика

Вот чудесное занятье:
Я в нарядном бальном платье
Гостью нашу одеваю –
Каждой веточке внимаю:
Здесь хлопушки, яркий шар,
Бусы с блёстками для чар...
Ух, красавица готова –
Ждёт Снегурку, Деда снова!
Но ведь Дедушка Мороз для
меня подарки нёс?...»

Правовое решение
•Корпоративная практика (создание, реорганизация и ликвидация юридических лиц)
•Разработка договорных схем, составление и правовой анализ гражданско-правовых договоров
•Представительство в Арбитражных судах
•Оформление прав на недвижимое имущество
•Услуги по оценке разных типов имущества
Консультации по правовым вопросам
624760, Свердловская область, г.Верхняя Салда ул.Ленина 56, офис 2
Тел.:(34345) 2-12-47, e-mail: pravreshenie@mail.ru,

ДВЕРИ
Более 300 моделей
ВЫБОР БОЛЬШЕ - ЦЕНЫ НИЖЕ
ВХОДНЫЕ от 3000 руб.
МЕЖКОМНАТНЫЕ от 990 руб.
АРКИ от 3500 руб.
Установка. Доставка. Рассрочка. Скидки. Замеры.
Воронова, 10 (маг. "Мечта") ☎ 555-21, 922-227-0921
Ленина, 56, оф. 5 (за а/вокзалом) www.kompasvs.ru

ТЕЛЕФОН РЕКЛАМНОЙ СЛУЖБЫ 8 (34345) 3-07-07

ГОРОДСКОЙ ЛОМБАРД
"Уральский ювелирный оптовый центр"
в.салда
ул. Воронова, 2
займы под залог ювелирных изделий

Газета зарегистрирована Управлением Федеральной службы по надзору за соблюдением законодательства в сфере массовых коммуникаций и охране культурного наследия по Уральскому федеральному округу.
Свидетельство ПИ № ФС11-0991 от 11.12.2006.
ПОДПИСНОЙ ИНДЕКС ГАЗЕТЫ - 53830
16+

Издатель: ООО «Газета» «Салдинский рабочий», 624742, г.Н.Салда, пл. Свободы, д.9, тел. 3-07-07.
Учредитель: ООО «Газета » «Салдинский рабочий»

Редакция газеты: 624742, г. Н.Салда, пл. Свободы, 9
Телефоны: 3-07-07. E-mail: saldarab@mail.ru
гл. редактор - И.С. Долгих
Верстальщик-дизайнер - И.В. Коновалова
Ⓡ - печатается на правах рекламы. Ответственность за содержание публикуемых материалов "На правах рекламы" несут рекламодатели. За допущенные в готовых рекламных модулях ошибки редакция ответственности не несет.

Типография: ГУПСО "Нижнетагильская типография" 622036, г. Нижний Тагил, ул. Газетная, 81
Газета отпечатана в типографии ГУПСО "Нижнетагильская типография" с готовых диапозитивов

Подписано в печать 26.12.2012 г. по графику - в 20.30 фактически - в 20.00
Цена свободная.
Тираж 4250 заказ № 4594