# ДЛЯ УДОБСТВА И КОМФОРТА

Медицинское отделение работает на новом месте с прошлой среды, и за это время его посетили уже более трёхсот человек. Современная мебель и отделка, кристальная чистота и безупречная белизна создают ощущение уюта, что радует и пациентов поликлиники, и медицинских работников.

С. 4


# ВЕСТНИК

ЗОЛОТОЙ ФОНД ПРЕССЫ III СТЕПЕНЬ 2016

ЕЖЕНЕДЕЛЬНАЯ ГАЗЕТА. Издаётся в Лесном с 25 мая 1990 г.

48

МУНИЦИПАЛЬНОЕ УНИТАРНОЕ ПРОИЗВОДСТВЕННО-ТВОРЧЕСКОЕ ПРЕДПРИЯТИЕ ПО ТЕЛЕВИДЕНИЮ И РАДИОВЕЩАНИЮ «ТРАНСИНФОРМ»

1 декабря 2016 года


## «СОЛНЕЧНЫЙ КРУГ» ВНОВЬ СОБРАЛ ДРУЗЕЙ

Танцевальный форум в ДХШ прошёл на «ура».

С. 14

СОБЫТИЕ НЕДЕЛИ

## Атомная энергия

Глава В.Гришин принял участие в Международном общественном форуме-диалоге.

С. 2

## К 70-летию Лесного

Как развивался городской зимний спорт?

С. 16

## Триумфальный финал

Какими наградами одарил проект «Школа Росатома» педагогов Лесного?

С. 5

## ДТП на переходе

Виноват ли водитель?

С. 15


Мы готовы обсудить любой удобный способ размещения Вашей рекламы. Тел.: 2-67-78, 8-953-602-1398, e-mail: yana@tvlesnoy.ru.
*Скидка предоставляется при заказе рекламы в четырёх и более номерах.

ЗАЙМЫ ДО ЗАРПЛАТЫ
МИКРОКРЕДИТНАЯ КОМПАНИЯ ПроМани
Все про деньги

Преимущества ПроМани:
- выдача займов наличными;
- без подтверждения дохода;
- с любой кредитной историей;
- исправление кредитной истории;
- принятие решения за 15 минут;
- максимальная сумма займа 20000 руб.;
- процентная ставка 0,7% в день;
- срок от 1-31 дней.

ВЫДАЁМ ЗАЙМЫ ИМЕЮЩИМ ЛЮБУЮ КРЕДИТНУЮ ИСТОРИЮ!
«On-line» заявки
www. promoneyru.com

ЖДЁМ ВАС В ОФИСЕ ПО АДРЕСУ: г. Лесной, ул. Ленина, 31,
пн.-пт. – с 10.00 до 20.00 / сб.-вс. – с 10.00 до 17.00

Микрофинансовая организация «ПроМани». Лицензия № 651403465000489 от 28 марта 2014 г. Для оформления займа нужен только паспорт. Минимальная сумма займа 1000 руб., максимальная сумма займа 20000 руб. Целевые займы для юридических лиц от 50000 руб. Срок займа до 30 дней. Процентная ставка от 0,9% до 1,5 в день. Информация носит ознакомительный характер и не является публичной офертой. ООО «Про-Мани».

ООО «РСК»
УСТАНОВКА, ЗАМЕНА, ПОВЕРКА, ВВОД В ЭКСПЛУАТАЦИЮ ПРИБОРОВ УЧЁТА ВОДЫ И ЭЛЕКТРОЭНЕРГИИ
ЛЮБЫЕ САНТЕХНИЧЕСКИЕ РАБОТЫ
9-84-34 9-84-33
г. Лесной, ул. Ленина, 80, тел.: 89506326350
ОТДЕЛ ТОВАРЫ ДЛЯ ДОМА
СТРОИТЕЛЬНЫЕ МАТЕРИАЛЫ
ЭЛЕКТРОТОВАРЫ
САНТЕХНИКА
тел. 4-29-29
ТЦ «МЕТЕЛИЦА»

салон жалюзи и окон
АМИГО
9-87-50, 8-950-561-0240
г. Лесной, М.-Сибиряка, 49 (ТЦ «Сити», 2 этаж).
ЖАЛЮЗИ
- вертикальные жалюзи – от 750 р./кв.м;
- горизонтальные жалюзи – от 1100 р./кв.м;
- рулонные шторы (и шторы – день-ночь);
- рольставни.
ОКНА по старым ценам:
- окно – от 11 000 р.;
- лоджии, балконы;
- антимоскитные сетки.
РАССРОЧКА, СКИДКИ, ПОДАРКИ.

ТАКСИ «КОРОНА»
7-77-77
8-908-637-66-00
МОТИВ 8-904-547-4477
Билайн 8-963-046-6026
МТС 8-919-360-5511
МегаФон 8-922-294-6906
Ростелеком 8-950-553-8230
КАЖДАЯ 15-Я ПОЕЗДКА – БЕСПЛАТНО!
С НАМИ ВЫГОДНЕЕ!

БУРЕНИЕ СКВАЖИН
ЛЮБОЙ СЛОЖНОСТИ. Монтаж, продажа скважинных насосов.
Доставка: щебень, песок, отсев.
ВОЗМОЖНО БУРЕНИЕ МАЛОГАБАРИТНОЙ БУРОВОЙ УСТАНОВКОЙ.
8-904-541-73-15, 8-800-333-1907, (телефон бесплатный)
8 (34342) 9-83-22 (телефон бесплатный).

ТЕКСТИЛЬ ДЛЯ ВАС И ВАШЕГО ДОМА
Хлопковый рай
ТОРГОВЫЙ ДОМ 911, 2 ЭТАЖ - г.ЛЕСНОЙ, ул.ФРУНЗЕ, 9

**Новая схема**

Мэры ЗАТО теперь будут избираться только Думой из числа кандидатур, представленных на конкурс и одобренных комиссией в составе депутатов Думы, специалистов «Росатома» и администрации губернатора. Претендентом на пост главы может стать человек с высшим образованием и опытом руководящей работы в сфере госуправления или экономики.

ВЕСТНИК
№ 48
1 декабря 2016 года

ПРЯМАЯ РЕЧЬ

## В ОЖИДАНИИ КОНСТРУКТИВНОГО ДИАЛОГА

**На этой неделе Лесному предстоит дважды встретить высоких гостей: во-первых, в рамках Дней министерств, которые регулярно проводятся областным правительством, наш город посетит руководитель сферы ЖКХ и энергетики региона Николай СМИРНОВ, во-вторых, с первым, ознакомительным визитом в Лесном планирует появиться и недавно сменивший Сергея КИРИЕНКО на посту генерального директора Госкорпорации «Росатом» Алексей ЛИХАЧЁВ. Обе встречи, несмотря на формальные, как может показаться, поводы, явно не станут «дежурными»: перечень вопросов, которые предстоит обсудить с гостями, довольно широк и весьма актуален.**

На совещаниях с министром жилищно-коммунального хозяйства Свердловской области и специалистами его ведомства речь, безусловно, пойдёт о реализации действующих и подготовке новых концессионных соглашений на территории Лесного, ходе капитальных ремонтов многоквартирных домов и об изменениях законодательства в сфере оборота твёрдых бытовых отходов.

Передача сетей энергообеспечения города от комбината «Электрохимприбор» в собственность муниципалитета, как известно, находится сейчас в своей активной фазе. Есть действующий концессионер – ЗАО «КТК», эксплуатирующее объекты теплоснабжения. Готовится заключение соответствующих договоров в сферах холодного водоснабжения и водоотведения, а также передача в концессию газовых сетей города. Пользуясь возможностью решить ряд возникающих при этом вопросов напрямую с представителями областных властей, мы планируем поднять тему совместного контроля за исполнением концессионных соглашений и гарантийных обязательств со стороны подрядчика. Участие в предстоящей встрече всех заинтересованных сторон – городских властей, представителей комбината, специалистов министерства и руководителей компаний-концессионеров – позволит, я уверен, найти наиболее оптимальные решения по каждому из вопросов.

Отдельное внимание мы обязательно уделим и реализации в Лесном областной программы капитальных ремонтов. Несмотря на улучшение ситуации в этой сфере в сравнении с прошлым годом, говорить об успехах пока явно рано. Проанализировать существующие проблемы, услышать взаимные претензии заказчиков и подрядчиков мы должны, чтобы спланировать работу на 2017 год. Участие в этом разговоре министра СМИРНОВА, который является куратором программы капремонтов, будет, конечно, как нельзя кстати.

Не меньшие надежды на конструктивный диалог власти Лесного возлагают и на встрече с новым руководителем «Росатома» Алексеем ЛИХАЧЁВЫМ. Начав в конце октября ознакомительные поездки по городам присутствия и предприятиям Госкорпорации, он впервые окажется в нашем городе.

Главной темой визита генерального директора является, конечно, знакомство с основным производством комбината, но вместе с тем хотелось бы обсудить и ряд других вопросов. Среди них – сотрудничество градообразующего предприятия и муниципалитета в реализации закона о территориях опережающего развития, выработка эффективных алгоритмов взаимодействия в вопросах передачи сетей. Безусловно важным мне видится и разговор о формировании нового бюджета Лесного. В условиях резкого уменьшения дотаций из вышестоящих бюджетов, в связи с сокращением перечисляемых комбинатом «Электрохимприбор» сумм земельного налога, нам необходимо обсудить возможность увеличения части возвращаемых из региональной казны налогов от деятельности «Росатома» на территории Свердловской области. Это позволило бы если не вывести местный бюджет со ступени «выживания» на ступень «развития», то, по крайней мере, выдержать его на уровне бюджетов других городов ядерно-оружейного комплекса, таких, как, скажем, Снежинск или Трёхгорный.

**Надеюсь, повестка предстоящих встреч не ограничится обозначенными мной вопросами и конструктивная работа всех участвующих в них сторон ляжет в основу направленных на развитие ситуации решений, о которых я с удовольствием расскажу горожанам в ближайших номерах «Вестника».**

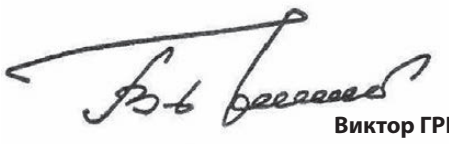

**Виктор ГРИШИН,**
**глава городского округа «Город Лесной».**

# ФОРУМ «РОСАТОМА»: С УВЕРЕННОСТЬЮ В ЗАВТРАШНЕМ ДНЕ

**22 и 23 ноября глава Лесного Виктор ГРИШИН принял участие в XI Международном общественном форуме-диалоге «Атомная энергия. Экология. Безопасность – 2016», который был организован в Москве Госкорпорацией «Росатом». Мероприятие традиционно стало площадкой для встречи и дискуссий российских и зарубежных экспертов, представителей атомной отрасли и общественности по наиболее актуальным вопросам использования атомной энергии.**

Делегатами Форума стали более 400 специалистов из 17 стран мира. Среди докладчиков и участников дискуссий – эксперты Международного агентства по атомной энергии (МАГАТЭ), Всемирной ядерной ассоциации, Госкорпорации «Росатом» и её подведомственных предприятий, Ростехнадзора и зарубежных органов регулирования безопасности атомной отрасли, российских и зарубежных общественных, экологических и научных организаций, муниципалитетов территорий расположения атомных предприятий.

### В ФОРМАТЕ ДОВЕРИЯ И ОТКРЫТОСТИ

Выступая на пленарном заседании Форума, генеральный директор Госкорпорации «Росатом» Алексей ЛИХАЧЁВ отметил, что последние десять лет атомная отрасль демонстрирует открытость, призывая общество к заинтересованному диалогу: «Удалось преодолеть недоверие и страх, рождённые в период, когда ядерный проект был закрытым. Госкорпорация прошла путь от абсолютной секретности до нынешнего публичного представления итогов своей деятельности и выстраивания доверительных отношений с общественностью. Сегодня в этом взаимодействии мы выходим на качественно новый уровень и готовы привлекать зарубежных экспертов для экологических и общественных экспертиз».

По оценке участников Форума, формат ставшего традиционным мероприятия продолжает развиваться. И сегодня его уже вполне можно назвать по-настоящему конструктивным диалогом. Объединяют участников реальные дела, а не просто понятийные споры на заданные темы. Специалисты научились слушать, что говорит общественность, а она, в свою очередь – задавать специалистам вполне конкретные вопросы. Налажено взаимодействие экспертов-атомщиков с представителями муниципальных властей городов системы Росатома, что позволяет обеспечить двусторонний прозрачный диалог о том, по какой причине и для чего принимаются каждой из сторон те или иные решения, и главное – как может быть налажено при этом эффективное взаимодействие.

### АССОЦИАЦИЯ ЗАТО: ПЛАНЫ ОПРЕДЕЛЕНЫ

Воспользовалась площадкой Форума-диалога для проведения своей очередной встречи и Ассоциация закрытых городов. Подводя предварительные итоги деятельности в 2016 году, её члены отметили, что за одиннадцать минувших месяцев к числу совместных достижений Ассоциации ЗАТО и Госкорпорации «Росатом» следует, несомненно, отнести принятие после долгих усилий Федерального закона № 297, внёсшего ряд поправок в Закон о ЗАТО, в том числе – отменивших «двоевластие» в системах управления закрытыми городами, чего давно добивались члены Ассоциации.

Участники встречи признали также, что, несмотря на активные действия муниципалитетов и большой объём проделанной работы, до сих пор нельзя назвать успешными усилия Ассоциации и Росатома в вопросе улучшения медицинского обслуживания населения ЗАТО. Медленнее, чем хотелось бы, продвигается и работа по присвоению закрытым городам статуса территорий опережающего развития.

По словам главы Лесного Виктора ГРИШИНА, на год предстоящий Ассоциация вновь ставит себе немало задач:

– На встрече в Москве мы обсудили целый перечень новых предложений в Закон о ЗАТО, направленных на повышение социально-экономического комфорта жителей закрытых городов. В частности, сформулирован блок вопросов, касающихся необходимости обеспечения повышенного уровня социальных гарантий для населения ЗАТО. Все члены Ассоциации убеждены, что финансирование медицинских учреждений, программ страхования граждан, развития малого и среднего предпринимательства в наших городах должно происходить на особых условиях. То же, на мой взгляд, можно сказать о гарантиях занятости населения и льгот в оплате труда.

Коснулись мы также мер государственной поддержки граждан, потерявших связь с основным производством градообразующего предприятия, обеспечения их переезда на новое место жительства. Особое внимание было уделено и вопросам безопасности: в частности – необходимости ужесточения наказания за незаконное проникновение на территорию ЗАТО.

**Надеюсь, большинство поднятых на заседании вопросов найдут своё решение уже в наступающем году, который ознаменуется также и 25-летием Ассоциации закрытых городов. Согласитесь, для новых свершений это отличный повод, – подытожил Виктор ГРИШИН.**

**Дмитрий ПОДЪЕФЁРОВ,**
**член Общественной палаты Лесного.**

**На заседании одной из секций международного Форума.**

**ТОП-лидер прежний**

Состоялась XX отчётно-выборная конференция городской организации профсоюза. 97 делегатов конференции единогласно проголосовали за то, чтобы Елена Казновская вновь возглавила ТОП. Работа профсоюза за отчётный период признана удовлетворительной.



# ВЕРТИКАЛИ ВЛАСТИ: РАБОТА ПРОДОЛЖАЕТСЯ

**Татьяна БЕКЕТОВА**
Фото автора

**На прошлой неделе в рамках декады общественных приёмов, посвящённых 15-летию «Единой России», лесничане имели возможность пообщаться с представителями муниципальной и областной власти.**

Зам. главы администрации по правовым и организационным вопросам Владислав Русаков, депутат Заксобрания области Сергей Никонов и помощник депутата Анатолий Торопов во время приёма горожан.

Так, 21 ноября приём жителей провели глава города Виктор ГРИШИН и первый зам. главы администрации Юрий ИВАНОВ. 24 ноября лесничан принимал зам. председателя городской Думы Александр ГОРОДИЛОВ. А 23 ноября с проблемами личного и общественного характера горожане обратились к депутату Заксобрания области Сергею НИКОНОВУ.

– На всей территории России депутаты федерального, областного уровней выстраивают так называемую «вертикаль власти» – то есть вникают в проблемы и заботы горожан «на местах», – сказал в начале приёма Сергей Владимирович. – Это позволит классифицировать обращения, определить, какая тема носит сквозной, а какая – системный характер, какой сфере следует уделить пристальное внимание. Конечно, основная часть вопросов связана с проблемами ЖКХ, благоустройством, обеспечением жильём. Но есть и множество других, не менее острых, которые требуют безотлагательного решения.

Сергей НИКОНОВ отметил, что он всегда открыт для общения, ведь, «если люди чувствуют совместную работу власти и населения, это и есть тот самый механизм взаимодействия, который приведёт к положительному результату в итоге». В Лесном депутат планирует принимать горожан не реже одного раза в месяц. В рамках декады 15-летия «Единой России» возможностью попасть на приём к областному парламентарию воспользовались семеро горожан.

Обращения лесничан затрагивали разные сферы. Например, сотрудники одного из бюджетных учреждений подняли вопрос о повышении им зарплаты до минимального уровня, который **с 1 октября для работников организаций бюджетной сферы, машиностроения, химической, лёгкой промышленности и сельского хозяйства установлен в размере 8 862 рубля.** Получив зарплату за октябрь, люди обнаружили, что сумма не соответствует указанному МРОТу. «Мы разберёмся в этом вопросе вместе с руководством Лесного и будем искать финансовые возможности выхода из сложившейся ситуации», – заверил депутат.

Следующее обращение поступило от одной из жительниц дома № 3 по улице Юбилейной. Женщина жаловалась **на нехватку мусорных контейнеров во дворе дома**. Как оказалось, на 405 квартир всего два мусорных бака. Кроме того, возле дома нет тротуаров – при выходе из подъезда жильцы попадают на проезжую часть. Сергей НИКОНОВ призвал подключиться к решению вопросов управляющую компанию. Жаловалась жительница и на многочисленные автостоянки во дворах жилых домов в тех местах, где когда-то были разбиты цветники. Сергей Владимирович отметил, что «современный двор должен иметь место и для автомобилей, и для детских площадок, и для клумб». И к этому стремятся в Лесном.

Инициативная группа в составе тренера и родителей юных хоккеистов СДЮСШОР «Факел» подняла **тему строительства Ледового дворца.** Впервые о нём заговорили в 2006 году. На сегодняшний день разработан проект здания, но недобросовестный подрядчик – ООО «Элитволгастрой» (Волгоград), до сих пор не предоставил полный пакет документов для прохождения госэкспертизы, что, соответственно, тормозит начало строительства. Выход из сложившейся ситуации депутат Никонов видит в смене подрядной организации. По его словам, такой физкультурно-спортивный комплекс Лесному просто необходим, поскольку его наличие – это веяние и даже требование времени, один из признаков комфортной жизни. «Ледовый дворец должен стать не только местом проведения различных соревнований городского, окружного уровня, но и любимым местом отдыха лесничан. Строительство ФОКа – процесс не быстрый, а учитывая все обстоятельства, на его возведение потребуется ещё не менее двух лет», – сказал Сергей Владимирович.

Также в ходе приёма депутатом Заксобрания были взяты под контроль вопросы расширения автобусного парка СДЮСШОР «Факел», качество и комфорт пассажирских перевозок на городских маршрутах № 9 и № 10, возможности организации водоснабжения на улице Павлика Морозова. По каждой из этих тем заявителям были даны необходимые разъяснения.

# В НИЖНЕТУРИНСКОМ ОКРУГЕ НОВОЕ РУКОВОДСТВО

**Глава Нижнетуринского городского округа Лариса ТЮКИНА попросила у городской Думы Нижней Туры отставку по собственному желанию.**

Поскольку уход с выборной должности по собственному желанию допускается действующим законодательством и Уставом округа, депутаты утвердили решение о принятии отставки Ларисы Тюкиной и досрочном прекращении её полномочий на посту главы НТГО.

Как отмечают коллеги Ларисы Вадимовны, за неполный срок её деятельности (а Л.Тюкина избиралась главой на пять лет, с полномочиями до 2018 года), глава успела немало. В округе вступили в строй: жилой дом на 36 квартир для переселенцев из ветхого и аварийного жилья в посёлке Ис; дом для сирот на 32 квартиры по улице Береговой и на две квартиры – по Советской; на 90% выполнены работы по капитальному ремонту (с выносом коммунальной сети) на улице Ильича; отремонтировано дорожное полотно на улицах Скорынина, Декабристов (въезд в город); реконструирован стадион; завершается ремонт здания бывшего лицея; проведён капремонт в одиннадцати старых домах Нижней Туры; отремонтированы клубы в посёлках; с помощью спонсоров приведены в порядок мемориальные комплексы в посёлках Ис, Косья, в Нижней Туре; завершаются работы над проектом старой части города; в посёлке Железенка выполнена планировка территории под индивидуальное строительство. В проектах ещё один большой жилой дом для переселенцев, ещё два участка отремонтированных дорог, новая школа в посёлке Ис на 500 мест, газифицированная старая часть города. Все они в работе, жизнь не стоит на месте.

– Самую большую тревогу вызывает состояние жилищно-коммунального хозяйства и дорог, а также благоустройство, – продолжает Лариса Вадимовна. – Переломить ситуацию разом невозможно. Нужны другая финансовая политика в отношении малых городов и надёжные партнёры – ресурсоснабжающие организации. А для благоустройства города необходимо муниципальное предприятие. Мы создали МУП «Горканал» и КУ «Благоустройство посёлков». Надеюсь, они будут работать лучше, чем частные предприятия.

Решением Думы НТГО до избрания нового главы Нижнетуринского городского округа введена так называемая «двуглавая система власти». Округом будут руководить и.о. главы НТГО и и.о. главы администрации НТГО. Представительские функции до избрания главы НТГО (и об этом сообщила местная газета «Время») будет временно осуществлять С.МЕРЗЛЯКОВ, председатель Думы НТГО. Хозяйственной и иной деятельностью будет руководить и.о. главы администрации НТГО А.КОРОБЕЙНИКОВ (занимающий должность первого зам. главы НТГО по вопросам ЖКХ).

**Выборы главы будут проходить на основании конкурса: кандидаты должны будут пройти всеобъемлющую проверку на предмет соответствия должности главы округа. Порядок проведения конкурса по отбору кандидатур на должность главы в ближайшее время будет обнародован.**

**Наталья КОЛПАКОВА,**
**специалист по связям с общественностью администрации НТГО.**

## ОФИЦИАЛЬНО

# В ЛЕСНОМ ОТМЕТЯТ ДЕНЬ ГЕРОЕВ ОТЕЧЕСТВА

**9 декабря 2007 года в календаре современной России появился День Героев Отечества. Этот праздник – дань памяти героическим предкам и чествование ныне живущих героев. Памятная дата помогает формированию в обществе идеалов самоотверженного и бескорыстного служения Родине.**

В Лесном традиционно этой памятной дате посвящено множество мероприятий. В образовательных учреждениях пройдут уроки мужества, классные часы, встречи с ветеранами боевых действий. В библиотеках будут организованы тематические выставки.

Главное городское торжественное мероприятие, посвящённое Дню Героев Отечества, состоится 9 декабря в 17.00 в СКДЦ «Современник». Будет организовано и возложение цветов к Обелиску Победы и Мемориалу участникам локальных войн делегацией ветеранов Великой Отечественной войны и боевых действий.

Добавим, что в этом году декабрь отмечен целым рядом исторических и памятных дат: **1 декабря** – День воинской славы России. День победы русской эскадры под командованием Павла Нахимова над турецкой эскадрой у мыса Синоп (1853 г.) и 120 лет со дня рождения маршала Георгия Жукова; **3 декабря** – День неизвестного солдата; **5 декабря** – День воинской славы России. День начала контрнаступления советских войск против немецко-фашистских войск в битве под Москвой (1941 г.); **9 декабря** – День Героев Отечества и 120 лет со дня рождения маршала Константина Рокоссовского; **24 декабря** – День взятия турецкой крепости Измаил русскими войсками под командованием Александра Суворова (1790 г.).

# ПОДВЕДЕНЫ ИТОГИ ЛЕТНЕЙ ОЗДОРОВИТЕЛЬНОЙ КАМПАНИИ

**29 ноября состоялось заседание городской оздоровительной комиссии под председательством заместителя главы администрации по вопросам образования, культуры и спорта Сергея РЯСКОВА.**

Были подведены итоги прошедшей летней оздоровительной кампании. По итогам 2016 года различными формами оздоровления, отдыха и занятости было охвачено 7024 ребёнка. На эти цели было направлено 60 634,3 тыс. рублей, в том числе из областного бюджета – 10 194,3 тыс. рублей, из местного бюджета – 21 550,4 тыс. рублей, из внебюджетных источников – 28 889,2 тыс. рублей.

Так, в санатории-профилактории «Солнышко» оздоровились и отдохнули 1177 детей, в санаториях-профилакториях ФМБА России – 652 ребёнка, из них 50 – с ограниченными возможностями здоровья. В 12 лагерях с дневным пребыванием при образовательных учреждениях, в том числе трёх спортивных лагерях, было оздоровлено 2130 детей. Кроме того, 11 лесничан побывали в окружном оборонно-спортивном лагере «Витязь» (Новая Ляля), 40 – в туристических экспедициях и многодневных походах. Минувшим летом были трудоустроены 399 подростков.

На совещании были проанализированы вопросы организации оздоровительной кампании 2016 года и определены приоритетные задачи на 2017 год.

# СОЦИАЛЬНАЯ АКЦИЯ «КРАСНАЯ ЛЕНТОЧКА»

**Сегодня, 1 декабря, во Всемирный день борьбы со СПИДом, в Лесном проводится социально-профилактическая акция «Красная ленточка».**

Организаторы акции – отдел по физической культуре, спорту и молодёжной политике администрации городского округа «Город Лесной» и Координационный совет детских и молодёжных общественных объединений. Эта акция в нашем городском округе уже стала ежегодной и традиционной с участием представителей института МИФИ, Полипрофильного техникума имени О.Терёшкина, старшеклассников школы № 76, Детского (подросткового) центра и молодёжного объединения «БумМИРранг».

Участники социальной акции пройдут по улицам города, будут общаться с прохожими, вручая им красные ленточки и тематические буклеты. А в 16.00 на площади СКДЦ «Современник» состоится финальное мероприятие – участники акции проведут совместную зарядку, которая завершится построением в виде красной ленточки.

**В ОДНУ СТРОКУ:** С 15 декабря в Свердловской области начнет действовать особая система по охране хвойных деревьев.

**Экспресс-тест**
По данным Свердловского центра СПИД, на 28 ноября 2016 года 110 219 жителей области узнали свой ВИЧ-статус методом экспресс-теста. Для сравнения: в 2015 году 16 529 свердловчан сделали экспресс-тест на ВИЧ.

ВЕСТНИК
№ 48
1 декабря 2016 года

НАШЕ ЗДОРОВЬЕ

# Знать, чтобы жить

**1 декабря отмечается Всемирный день борьбы со СПИДом, этот день служит напоминанием о необходимости остановить пандемию ВИЧ-инфекции.**

На сегодняшний день в России общее количество заболевших составляет 1 миллион 31 тысячу человек. В двух субъектах Российской Федерации – Свердловской и Челябинской областях – официально объявлена эпидемия ВИЧ. В целом в нашем регионе в эпидемический процесс вовлечены все социальные и возрастные группы населения. По состоянию на 30 сентября зарегистрировано 85 799 случаев ВИЧ-инфекции, распространённость достигла 2% от общей численности населения; при этом доля лиц в возрасте 18-39 лет составила 74,2%. Доля наркотического пути передачи – 44,8%, доля полового пути – 51,1%. При этом доля полового пути передачи среди женщин достигла 73,9%.

В Лесном проблема ВИЧ также достаточно актуальна. На учёте у врача-инфекциониста состоит более 200 человек, и это, как говорится, лишь верхушка айсберга. Тревожит и тот факт, что в близлежащих к Лесному городах – Нижней Туре, Качканаре, Красноуральске – свыше 2% населения, включая стариков и детей, поражены этой вирусной инфекцией.

– Не нужно избегать контакта с медицинскими работниками по этому поводу, – советует исполняющий обязанности начальника медицинского учреждения ЦМСЧ № 91 Виктор МИШУКОВ. – На сегодняшний день государство финансирует лечение ВИЧ-инфицированных. 80% граждан, принимающих современную терапию против заболевания, могут прожить неопределённо длительное количество лет. При своевременной терапии практически исключена возможность вертикальной передачи инфекции от матери к ребёнку. В Свердловской области из 800 детей, рождённых ВИЧ-инфицированными матерями, только один был ВИЧ-инфицированным. Не надо ставить на своей жизни крест, не надо бегать от врачей! Помощь будет оказана.

ВИЧ-инфекция на ранних стадиях не имеет характерных симптомов, поэтому своевременная диагностика возможна только с помощью специальных лабораторных тестов. Пройти тестирование на ВИЧ может каждый, обратившись к участковому врачу по месту жительства. При правильном лечении и тщательном выполнении рекомендаций врача человек может жить с ВИЧ неограниченно долго. Успех лечения во многом зависит от своевременности выявления ВИЧ.

**В нашей стране люди, живущие с ВИЧ, имеют право на получение бесплатной медицинской помощи, любая дискриминация по признаку ВИЧ-статуса запрещена законом.**

**С 28 ноября по 4 декабря проходит Европейская неделя тестирования на ВИЧ. Свердловская область также подключилась к этой инициативе.**

1 декабря в центре Екатеринбурга, на улице Вайнера, с 15.00 до 22.00 будут работать два мобильных пункта тестирования на ВИЧ.
В этот же день на Плотинке пройдёт флешмоб. Более трёхсот участников акции выстроятся в слово «ЖИЗНЬ» и символ Дня борьбы со СПИДом – красную ленту.

**Во всех муниципальных образованиях области в День борьбы со СПИДом будут работать кабинеты анонимного тестирования на ВИЧ, ГДЕ КАЖДЫЙ ЖЕЛАЮЩИЙ СМОЖЕТ СДЕЛАТЬ ТЕСТ.**

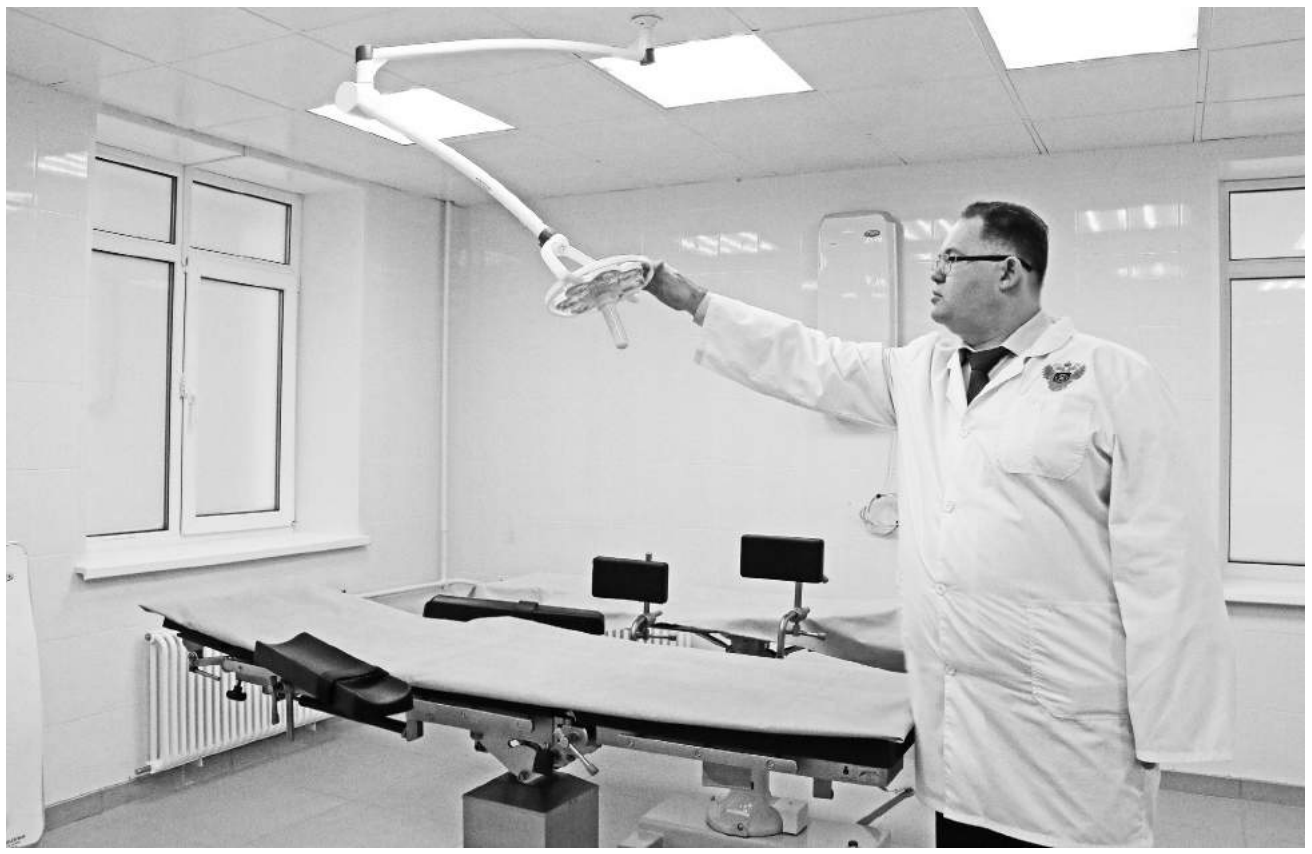

Виктор Мишуков лично проверяет новое оборудование – оригинальный потолочный светильник (бестеневую лампу) в операционной травматологического кабинета.

# КУДА ПЕРЕЕХАЛ ТРАВМАТОЛОГИЧЕСКИЙ КАБИНЕТ?

**Татьяна БЕКЕТОВА**
Фото автора

**Сегодня, когда речь заходит о медицине, как, впрочем, и о любой другой сфере деятельности, на ум приходит только одно слово – оптимизация. И с этим ничего не поделаешь – таковы реалии современного времени. Но приятные моменты всё-таки случаются.**

Один из них – переезд травматологического кабинета городской поликлиники на первый этаж и его обновление по последнему слову медицинской техники. Отныне он располагается в левом крыле здания.

К ремонтным работам травмкабинета по распоряжению начальника ФГБУЗ ЦМСЧ № 91 ФМБА России Сергея ХРЕБТОВА приступили в январе 2016 года. **Строительные работы на сумму 796 тысяч рублей были проведены за счёт средств федерального бюджета. Медицинское оборудование и медицинская мебель на сумму 705 тысяч рублей приобретены медико-санитарной частью за счёт средств, полученных от реализации платных медицинских услуг.**

– Теперь на первом этаже размещены травматологический кабинет, рентгенологический кабинет, кабинет централизованной выдачи больничных листов, регистратура, аптека, а также кабинет врачебной комиссии. Надеемся, что таким образом мы сумели облегчить жизнь нашим пациентам, – сказал исполняющий обязанности начальника медицинского учреждения ЦМСЧ № 91 Виктор МИШУКОВ.

Отделение работает на новом месте с прошлой среды, и за это время его посетили уже более трёхсот человек. Оно включает в себя кабинет приёма пациентов, перевязочную и операционную, в которой установлен новый операционный стол и оригинальный потолочный операционный светильник – бестеневая лампа. Современная мебель и отделка, кристальная чистота и безупречная белизна создают ощущение непривычного для подобных мест уюта, что, конечно, радует, и пациентов поликлиники, и медицинских работников.

– Я считаю, что не каждое медицинское учреждение может похвастаться подобными достижениями в травматологии и в плане оснащения, и в плане инноваций, и в плане уровня обслуживания пациентов, – делится молодой специалист, приехавший в наш город из Читы, хирург-травматолог Иван ЕГОРОВ. – Могу смело сказать, что сегодня созданы абсолютно все условия для того, чтобы и медицинский персонал, и пациенты чувствовали себя здесь абсолютно комфортно.

Лесничанин Виталий, который пришёл в травмкабинет на плановый приём, тоже успел оценить качественный ремонт, высокотехнологичное оборудование и, конечно, смену места дислокации самого отделения:

– Для травмированных горожан это большой плюс, теперь им не нужно скакать на костылях два лестничных пролёта вверх. Даже на каталке или в кресле можно свободно привезти человека. Да и просто приятно войти в новенький кабинет, где всё «дышит» свежей краской, где чувствуешь себя спокойно и расслабленно, несмотря на то, что пришёл на приём к врачу…

Конечно, реконструкция травматологического кабинета и перевод его на первый этаж – событие, безусловно, важное. Но стоит отметить, что организованная квалифицированная травматологическая помощь была бы невозможна без грамотного медицинского персонала:

– Я благодарю всех сотрудников травматологии за качественную работу, профессионализм, за трепетное отношение к нашим пациентам, которых с наступлением зимнего периода становится намного больше, – отметил заведующий поликлиникой Виктор КОВАЛЕНКО. – Но, несмотря на все новшества травматологического кабинета, всем жителям Лесного я желаю не попадать туда!

# ВОДА В КРАНЕ БУДЕТ ГОРЯЧАЯ

**Дискуссия о понижении температуры воды в системе горячего водоснабжения на 10 градусов закрыта – таких изменений в СанПиНах не будет, заявил премьер-министр РФ Дмитрий МЕДВЕДЕВ, отвечая на реплику во время общения с работниками Стойленского горно-обогатительного комбината в Белгородской области.**

Глава правительства подчеркнул, что нельзя вводить подобные изменения без учёта общей санитарно-эпидемиологической обстановки, отметив, что «есть целый ряд проблем, которые можно устранить в водопроводной сети горячего водоснабжения, только если вода прогревается до 60-70 градусов».

«Чтобы не создавать проблем, я принял решение вообще отказаться от этой идеи. Так что дискуссия закрыта. Можете всех успокоить, вода будет не только тёплая, но и горячая», – заявил Медведев.

Как сообщалось ранее, в ноябре Роспотребнадзор уведомил о начале разработки по поручению правительства РФ изменений в СанПиН, предусматривающих возможность снижения температуры горячей воды в кранах – до 50 градусов при соблюдении условий, позволяющих обеспечить противоэпидемическую безопасность. Ведомство пояснило, что это должно привести к снижению тарифов на тепло и горячее водоснабжение.

Напомним, согласно действующей санитарной норме, температура воды из-под крана в жилых домах не может быть ниже 60 градусов по Цельсию и выше 75 градусов.

**В ОДНУ СТРОКУ:** Население России составляет более 146 миллионов человек. Из них живут с ВИЧ около 820 000 человек.

**Без энтузиазма**

Регион к июню 2018 года должен перейти на систему судов присяжных. В 2017 году облсуд начнёт формировать списки присяжных, которых потом будут приглашать на заседания. Пока из 600 приглашённых в суды приходит от силы 45-50 человек.

# В ЗРИТЕЛЬНОМ ЗАЛЕ – МАМЫ

Юлия КАЗИМИРОВА

**Самая сложная работа – быть мамой. Женщина находит в себе силы, мудрость, терпение, чтобы воспитать сына и дочь достойными, успешными людьми. Мы не видим огромного внутреннего труда, не слышим советов, не понимаем материнских слёз, пока сами не станем родителями. И вот, повзрослев, начинаем осознавать, как тяжело порой было маме, как она любое своё стремление посвящала нашему счастью и как сама была счастлива в этих стремлениях.**

25 ноября в СКДЦ «Современник» состоялось традиционное торжество, посвящённое Дню матери. Первый зам. главы администрации Юрий ИВАНОВ поздравил лесничанок с праздником и подчеркнул их заслуги перед обществом: «Мама – первый человек, которого мы видим, когда появляемся на свет. Именно с её образом с самого рождения у нас ассоциируется этот мир. Мама сопровождает и поддерживает нас всю жизнь до тех пор, пока у нас не появится своя семья, а мама станет любимой бабушкой наших детей. Женщине сегодня намного тяжелее, чем мужчине. У вас всегда два фронта – работа и семья. Какого бы возраста ни была мама, ей нужна как помощь по хозяйству, так и вовремя сказанный комплимент».

**Зал очаровала маленькая ведущая концерта Саша ТЕРЕХОВА, воплотившая в своём трогательном образе детство, благодарное подвигу матери.**

Лучшие из лучших – женщины-руководители и признанные профессионалы предприятий, организаций города, успешно сочетающие работу и материнский долг, вышли в этот день на сцену. Анастасия ЯМАНОВА (ФСЦ «Факел»), Евгения КРАВЧУК (ФГСПН), Ольга ПРОСКУРИНА (детский врач), Лидия БОСЫХ (в/ч 40274), Елена ВЬЮГИНА (городской Совет женщин), Наталья ПОСТНИКОВА (учитель русского языка и литературы), Светлана ЧЕРНОГОЛОВА (УПФР), Елена СОЛОДУХИНА («Уралочка»), Юлия ПУСТЫННЫХ (МУП «Трансинформ»), Надежда ДЕВЯТЫХ («Метелица»), Зинаида ТОДОРЧУК (пенсионерка, член комитета солдатских матерей) получили цветы от Юрия ИВАНОВА.

Были вручены в этот день и высокие награды. Указом губернатора Свердловской области награждена знаком отличия «Материнская доблесть» лесничанка Татьяна ЗАКАРЬЯЕВА, мама пятерых сыновей, а Елена ВЬЮГИНА была удостоена Почётной грамоты Законодательного Собрания Свердловской области.

Велика роль женщины-матери и в создании крепкой семьи – опоры для общества. Ольга Александровна и Василий Иванович ЕМЕЦ, отметившие в этом году золотую свадьбу, получили 25 ноября знак отличия «Любовь и верность».

**В подарок мамам – трогательная концертная программа от творческих объединений города. Женщины в зале плакали, улыбались, и каждая с любовью думала в эти эмоциональные моменты о самом дорогом, что есть в жизни, – о своих детях.**

# ПАПА НИКОГДА НЕ РУГАЛ МЕНЯ

**В нашей семье не любили говорить о войне, хотя она прошлась по нашему роду так же жестоко, как и по семьям соседей, родственников, знакомых. И как только кто-то начинал что-то вспоминать из военных лет, бабушка Варвара Ивановна тут же мягко обрывала рассказчика. Слишком тяжело пришлось им, взрослым, пережить эти годы.**

Может быть, поэтому я почти ничего и не знаю об истории семьи, была тогда маленькой – родилась-то за год до Великой Отечественной, в мае сорокового. И позже семья также придерживалась традиции молчания при детях по принципу и народной присказке: «Не вспоминай лиха, будет тихо».

Папин брат и мой дядя – Иван Николаевич СИГОЛАЕВ – погиб на фронте. Отец же мой, Анатолий Николаевич СИГОЛАЕВ, с войны вернулся. Было это весной 1946 года. С плохо заживающими ранениями, весь больной, слабый. Восстанавливался долго. И умер девять лет спустя, так и не успев сполна насладиться мирными годами.

Человеком папа был очень добрым. Он никогда ни на кого не повышал голоса. Очень нас всех любил и жалел. А мне (на то время – восьмилетней проказнице) прощал буквально всё.

Как-то он подарил мне три ярких воздушных шара. После нашей голодухи, отсутствия каких бы то ни было игрушек эти шары были для меня ну просто волшебными. Я берегла их, играла с ними очень осторожно. Но однажды один шар закатился под кровать, на которую папа прилёг отдохнуть. Я полезла его доставать, крепко прижала к себе, и шар лопнул с громким хлопком. Папка соскочил, подумав, что это выстрел, быстро стал вытаскивать меня из-под кровати. Прижав меня к груди, он сгруппировался, готовый заслонить собой, если что… Но когда понял, в чём дело, громко рассмеялся.

Однажды отец собирался на парад, вытащил гимнастёрку со всеми своими наградами – а их, помню, было много. Я стала рассматривать ордена и медали и обратила внимание на то, что некоторые орденские планки грязные. Уже взрослой я поняла почему: отец ведь прошёл с пехотой всю войну, дошёл до Венгрии. Может, где-то и испачкал их во время какой-нибудь операции. Гимнастёрку стирал, а планки – не чистил.

Это решила сделать я. Аккуратно их отпорола, отделила от металлической основы, постирала, высушила, выгладила и попыталась вернуть на место. Вот тут-то и поняла, что шелковые планки «сели» после стирки и каждой хватает только на половину основы. Я разрыдалась от горя. Но отец ни словом меня не упрекнул. И на парад всё-таки пошёл.

Что ещё мне смутно помнится из тех лет, так это дни освобождения нашей Одессы (май 1944 года) и большое количество военных людей в нашем доме. Мы жили в двух кварталах от железнодорожного вокзала. Они всё время то приходили – сразу человек 8-10, ложились спать – кто на кровать, кто на диван, кто прямо на пол, то утром уходили, а вместо них появлялись новые военные люди, суровые и неразговорчивые. Мы с мамой и бабушкой ютились на маленькой кухне. Как долго это продолжалось, я не вспомню, но на фронт из Одессы отправлялись целые эшелоны с такими же вот молчаливыми людьми в военной форме, а мы, ребятишки, бегали на насыпь провожать их.

Однажды один из ночующих у нас офицеров узнал у бабушки, что у неё два сына на фронте, и подарил ей большую красную, тиснёную золотом коробку папирос. Мы вместе открыли коробку и внимательно рассмотрели содержимое. Бабушка даже попыталась одну папиросу закурить. Но тут же закашлялась – не курила сроду, бросила папиросу на тарелку, а коробку прибрала до очередной посылки на фронт. Я незаметно взяла папиросу и тоже попробовала втянуть в себя дым, но тоже быстро закашлялась. Видно, я в неё проказницей-то пошла, в свою бабу Варю, без которой, как вспоминала мама, поумирали бы мы все в оккупации.

**Лариса Анатольевна КОРЯКИНА (СИГОЛАЕВА).**

**Рубрику ведёт Наталья КОЛПАКОВА.**

## ПЕРВЫЙ ЮБИЛЕЙ

**Городская организация «Дети войны» в эти дни завершает подготовку к большому и важному событию – пятилетию со дня создания.**

**– Это первый наш юбилей, – говорит председатель правления городской организации Тамара МЕЛЕНТЬЕВА, – срок этот хоть и не очень большой, но значительный для тех, кто родился накануне Великой Отечественной или в грозные военные годы. Лишённые Гитлером детства, эти люди вправе рассчитывать на заботу государства. И создание нашего объединения есть шаг на пути улучшения их жизни.**

**Для участия в торжественном собрании и других праздничных мероприятиях лесничане ждут депутатов Государственной и Областной Думы. В числе приглашённых и председатель регионального отделения организации «Дети войны» Римма Вениаминовна СКОМОРОХОВА.**

## КОРОТКО

### Поздравляем!

**Уважаемые юристы, ветераны юридического сообщества Лесного! Примите поздравления с профессиональным праздником – Днём юриста!**

Издавна эта профессия – одна из самых почётных, требующая от человека ответственности, объективности и обладания чувством социальной справедливости. Законодательство должно быть голосом разума, а юрист – голосом закона.

У разных городов, предприятий, у каждого человека – своя правда. Именно поэтому найти законное и справедливое решение так непросто. От вашей грамотной работы во многом зависят судьбы людей, их отношение к власти, желание жить и работать. Знаю, что в Лесном много достойных юристов, которые трудятся ради торжества закона и справедливости и, в конечном итоге, процветания нашего города.

С признательностью за труд желаю юридическому сообществу Лесного успешного решения профессиональных задач и достижения поставленных целей! Крепкого всем здоровья, счастья и благополучия!

**Виктор ГРИШИН,**
**глава городского округа «Город Лесной».**

### Энергетики стали ближе

**В Лесном открылся офис обслуживания клиентов Свердловского филиала ОАО «ЭнергосбыТ Плюс», представляющего финансовые интересы ПАО «Т Плюс» во взаимоотношениях с получателями тепловой энергии и горячего водоснабжения. Новый офис осуществляет консультативный приём физических и юридических лиц.**

Располагается офис по адресу: г. Лесной: ул. Мамина-Сибиряка, 55. Часы работы: с понедельника по четверг – с 8.00 до 17.00, в пятницу – с 8.00 до 16.00, перерыв – с 12.00 до 12.48. Выходные дни – суббота, воскресенье.

### Триумфальный финал

**В конце ноября в Трёхгорном (Челябинская область) были подведены итоги конкурсной кампании проекта «Школа Росатома» в 2016-2017 учебном году. Финал конкурсной программы собрал более 60 участников четырёх конкурсов, проводимых в рамках проекта, муниципальных координаторов проекта «Школа Росатома» и экспертов.**

Среди победителей конкурса учителей, владеющих эффективными технологиями реализации ФГОС, – педагоги лицея: Наталья РЕШЕТОВА и Елена СВАЛОВА. Ещё один педагог лицея – Наталья МАКОВЕЕВА – стала финалисткой конкурса.

Победителями конкурса воспитателей стали лесничане: Екатерина ВАСИЛЬЕВА (д/с № 18) и Екатерина ЕРМАКОВА (д/с № 6). Каждый победитель получит денежную премию и примет участие в стажировках в лучших школах и детских садах России.

Обладателем специального приза муниципальных координаторов проекта «Школа Росатома» стала Екатерина ВАСИЛЬЕВА. Финалистка конкурса в номинации «Мэтры» – учитель русского языка и литературы школы № 64 Ирина ЗЫРЯНОВА – была отмечена золотым значком мэтра.

В ходе торжественной церемонии награждения были вручены памятные дипломы победителям конкурса муниципалитетов на право проведения мероприятий для талантливых детей городов – участников проекта «Школа Росатома». Среди них – конкурс-фестиваль «АтомСфера» (ЦДТ и городской портал «ВЛесном.ру»), интерактивный фестиваль-конкурс «Танцевальная лаборатория Росатома».

**В ОДНУ СТРОКУ:** План по капремонту по России выполнен на 44%, на Среднем Урале - на 82%.

**К Президенту**
Губернатор Е.Куйвашев вошёл в круг приглашённых в Кремль на оглашение послания Президента РФ В.Путина, передаёт «Уралинформбюро». Однако глава региона вылетел в столицу ещё 29 ноября. Заведомо ранний отъезд губернатора в Москву может быть связан с проведением ряда неформальных встреч.

ВЕСТНИК
№ 48
1 декабря 2016 года

# НОВОСТИ ОБЛАСТИ

Ещё больше новостей – на сайте **НОВОСТИОБЛАСТИ.РФ**

## ■ В повестке

Фото: Департамент информполитики губернатора Свердловской области

# В 2017 году вырастет поддержка уральского бизнеса

**Поддержка предпринимательства и продолжения диалога бизнеса и власти в 2017 году остаётся одним из приоритетных направлений работы органов власти региона.**

Напомним, губернатор **Евгений Куйвашев** в Бюджетном послании депутатам Заксобрания региона отметил: *«Субъекты малого и среднего предпринимательства обеспечивают сегодня занятость трети экономически активного населения Свердловской области. На их долю приходится более тридцати процентов инвестиций в основной капитал. Развитие малого предпринимательства – одно из приоритетных направлений в экономической политике региона»*.

Из областного бюджета на инструменты поддержки малого и среднего предпринимательства в 2017 году будет направлено 306,7 миллиона рублей, что на 10% больше, чем в текущем году. Кроме того, планируется софинансирование мероприятий за счет средств федерального бюджета в объеме 365,9 млн. рублей. Об этом на заседании согласительной комиссии Заксобрания по рассмотрению проекта бюджета рассказал и.о. министра инвестиций и развития Свердловской области **Дмитрий Нисковских**.

«Мы планируем продолжать предоставление микрозаймов на льготных условиях, развивать систему поручительств по банковским кредитам и гарантиям, а также предоставлять инвестиционные займы инновационным предприятиям малого бизнеса», – сказал он.

Также из областного бюджета предусмотрены средства на образовательные программы, бесплатные консультации, поддержку экспортёров.

Кроме того, по поручению губернатора сегодня создаются агентства по развитию территорий на базе муниципальных фондов поддержки предпринимательства. Их основными задачами станет организация МФЦ для бизнеса, развитие кооперации малого и крупного бизнеса, продвижение территории.

Также Дмитрий Нисковских уточнил, что в 2017 году продолжатся мероприятия по обустройству промышленных площадок индустриальных парков инженерной инфраструктурой.

Напомним, Свердловская область входит в число лучших регионов страны по набору инструментов поддержки для малого и среднего бизнеса.

## ■ От автора

# Стратегический принцип

**Александр РЫЖКОВ, кандидат исторических наук**

На Среднем Урале продолжается создание новой архитектуры власти, она будет в гораздо большей степени соответствовать тем вызовам, которые возникают перед Свердловской областью. Необходимо сохранить статус региона-лидера и локомотива развития всей российской экономики, выиграть конкурентную борьбу у других субъектов федерации. Борьбу за инвестиции, новые рынки и создание условий, обеспечивающих модернизацию уральской промышленности и реализацию крупных инфраструктурных проектов. Но самое главное – на базе уверенного экономического развития повышать уровень жизни уральцев, обеспечивать благополучие уральской семьи.

Именно для этого началась управленческая реформа, которая сделала власть более оперативной, ответственной и жесткой. В настоящий момент утверждена новая структура исполнительных органов государственной власти, губернатор определил наиболее важные направления развития, которые курируют его заместители. Но, безусловно, одним из важнейших условий успешности работы «правительства победы», как называют команду губернатора эксперты, становится работа с кадрами.

Накануне избирательной кампании в Государственную Думу и Законодательное Собрание Свердловской области основные центры влияния смогли создать коллектив единомышленников, который разработал будущую программу на выборы и сформировал корпус кандидатов в депутаты. Следует отметить, что свердловские избиратели поддержали установку на создание в области атмосферы политического мира и доверия. Список «Единой России», который возглавил губернатор, получил большинство голосов уральцев, в разы опередив ближайших конкурентов. Одним из преимуществ списка партии власти являлось то, что в её рядах оказалось много представителей муниципалитетов, местных лидеров общественного мнения.

Очевидно, что, формируя новую систему исполнительной власти, руководство области будет придерживаться этого же кадрового принципа – привлекать для работы в правительство профессионалов, имеющих опыт управления муниципальными образованиями. На наших глазах практически идёт новая волна муниципального призыва во власть. Полгода назад на работу были приглашены представители крупнейших городов - Екатеринбурга и Нижнего Тагила, сейчас эта тенденция распространилась и на другие муниципатитеты.

Наиболее профессионально подготовленные и опытные главы хорошо знают ситуацию на местах, их управленческие навыки безусловно пригодятся, чтобы обеспечить всему областному хозяйству устойчивое развитие.

Одним из главных принципов стратегии развития Свердловской области является концепция «сильные муниципальные образования – сильная область». Именно поэтому уже несколько лет помощь в развитии городам и районам является приоритетом, в том числе – бюджетной политики.

Пришедшие в новое правительство главы должны будут сохранить и усилить этот принцип губернаторской стратегии.

## ■ Цифры недели

С целью противодействия коррупции в регионе работают «телефоны доверия»: в администрации губернатора по номеру **(343) 370-72-02** и управлении делами губернатора и правительства Свердловской области по номеру **(343) 359-45-54**.

«Покори Воробьёвы горы!» Под таким названием стартовала олимпиада для учащихся **5-11 классов**, которую проводит МГУ и один из издательских домов. В регионе олимпиаду поддерживает правительство Свердловской области. Подробнее – на сайте **pvg.mk.ru**.

**9-11 декабря** в Нижнем Тагиле состоится этап Кубка мира по прыжкам на лыжах с трамплина среди женщин. Заявки на участие в состязании подали спортсменки из 16 стран, включая Россию. Для Нижнего Тагила это уже седьмой международный старт.

Материалы подготовлены Информационным агентством ГАУСО «Информационно-аналитический центр», зарегистрированным в Управлении Федеральной службы по надзору в сфере связи, информационных технологий и массовых коммуникаций по Уральскому федеральному округу 22 января 2016 года. Свидетельство ИА №ТУ66-01544. Сайт: новостиобласти.рф

**«Отговорок не приму»**
На заседании правительства губернатор Е.Куйвашев распорядился усилить контроль за качеством уборки и состоянием областных трасс зимой. Глава региона заявил, что отговорки глав о внезапной зиме приниматься не будут. Контракты на уборку дорог в 2017 году до сих пор не заключили 25 муниципалитетов.

**Губернатор Евгений Куйвашев**: С 2007 года вручается региональный знак отличия «Материнская доблесть». За это время награждено более 3,5 тысячи женщин.



# День матери – особый праздник

**По традиции в последнее воскресенье ноября в России отмечается День матери. Этот праздник учреждён указом президента России. Отметим, многодетные матери, достойно воспитывающие детей, с 2007 года награждаются региональным знаком отличия «Материнская доблесть». Награды получили более 3,5 тысячи женщин. Также в Свердловской области в отношении многодетных матерей и приёмных семей в приоритетном порядке предоставляются все виды федеральной и региональной поддержки: пособия, выплаты, льготы, компенсации транспортных, коммунальных и других расходов.**

Фото: msp.midural.ru

Министр социальной политики региона Андрей Злоказов награждает тавдинскую семью Киреевых.

## Награда нашла своих героинь

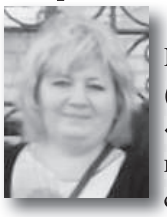

Мама шестерых сыновей из Полевского **Татьяна Банникова** *(на фото)* удостоена знака отличия «Материнская доблесть» III степени. В ближайшее время награда вместе с удостоверением прибудет в Полевской и будет торжественно вручена, пишет *propolevskoy.ru*.

Напомним, в регионе эту награду вручают уже 10 лет. В этом году знак отличия «Материнская доблесть» получат ещё 24 многодетные женщины из Екатеринбурга, Серова, Полевского, Каменска-Уральского, Дегтярска, Нижней Туры, Ивделя, Асбеста, Каменского, Туринского и Артёмовского городских округов, Ирбита и Нижнесергинского муниципального района.

**Знак «Материнская доблесть» различается по степеням. Знак III степени даётся за рождение или усыновление от 5 до 7 детей, матери выплачивается единовременное денежное поощрение в размере 31 264 рублей; за 8-9 детей полагается знак II степени и 62 526 рублей; за 10 и более детей – знак I степени и 125 054 рубля.**

В этом году две матери из представленных к награде получат знак II степени – за рождение 9 и 8 детей соответственно. 22-м женщинам вручат знак III степени: у 21-й родительницы – пятеро детей, у одной, полевчанки Татьяны Банниковой, – шестеро.

*«Для получения тех или иных льгот или выплат нужно обратиться в районные Управления социальной политики, – поясняет специалист комитета социальной политики администрации Екатеринбурга **Анжелика Старцева**. – Сотрудники объяснят, какие именно документы необходимы для оформления компенсаций, но всегда берите с собой удостоверение многодетной матери или многодетного отца: без него вам не предоставят ни одной льготы. Имейте в виду, если у вас трое детей и одному из них исполняется 18 лет, семья теряет статус многодетной. Соответственно уходят и льготы».*

## «Семья года-2016» живёт в Тавде

В Свердловской области подведены итоги регионального конкурса «Семья года-2016». Главный титул завоевала **семья Киреевых** из Тавды. В номинации «Счастливые родители – счастливые дети» победила семья Икриных из Талицкого района, в номинации «Семейные династии» – **семья Мельниковых** из Новоуральска.

Отметим, конкурс «Семья года» проводится в Свердловской области уже 24 года. Ежегодно в нем принимают участие более 300 семей, в том числе многодетные, молодые семьи, семьи, имеющие детей с ограниченными возможностями здоровья.

Как отметила **Юлия Киреева**, мама семьи-победительницы, все семьи объединяет любовь к детям, теплота, семейные традиции. «Сегодня нет победителей и проигравших. Все, кто участвовал в конкурсе, достойны победы, достойны носить титул «Семья года», – уверена Юлия Киреева.

Победителей и участников конкурса «Семья года-2016» поздравил вице-губернатор области **Павел Креков**, министр социальной политики региона **Андрей Злоказов**, заместитель председателя ЗССО **Владимир Власов**, глава комитета по социальной политике ЗССО **Вячеслав Погудин**, а также Уполномоченные по правам человека и правам ребенка – **Татьяна Мерзлякова** и **Игорь Мороков**.

## Многодетная мать руководит приставами

Многодетная мать **Ирина Афанасьева** из Нижнего Тагила назначена на пост руководителя отдела судебных приставов в Дзержинском районе города.

Как передает пресс-служба Управления Федеральной службы судебных приставов, в 2013 году она была среди номинантов премии «Человек года». Ирина Афанасьева стала тогда победительницей в номинации «Родители». В её семье, которая проживает в селе Николо-Павловское, воспитывается 3 дочки и 4 сына, старшей – 20 лет, младшей – 3 года. Муж работает машинистом на заводе, сообщает *tagilcity.ru*.

В руководстве судебных приставов считают, что если Ирина Афанасьева справляется с большой семьей, то она справится и с новой должностью.

## Миссия выполнима

Второй год подряд в Серове проходит конкурс среди мам, которые трудятся в сфере образования. Конкурс «Миссия “Мама”!» был приурочен к празднованию Дня матери, сообщает *serovdengoroda.com*.

По словам председателя молодёжной организации «Совет молодых педагогов» **Екатерины Лавровой**, в конкурсе приняли участие педагоги из школ и детских садов города. «Участницы показывали домашнее задание. В этот раз, мы его связали с кино», – рассказала Екатерина Лаврова.

Педагог школы №19 **Анастасия Рагозина** подошла к подготовке очень ответственно и решила задействовать в нём весь свой класс! «Мы снимали с моими детьми сюжет, потому что я являюсь не только мамой своих двоих детей, но и 19 учеников моего 5 «А» класса, поэтому я всегда говорю: я многодетная мать, у меня 21 ребёнок, вот такая у меня миссия «Мама», – рассказала Анастасия Рагозина.

Сегодня в Свердловской области – более 46,5 тыс. многодетных семей. В них воспитывается
**152 668 детей.**

С 2011 года в Свердловской области выплачивается региональный материнский капитал в связи с рождением третьего и последующих детей. На сегодня выдано уже более 40 тысяч сертификатов. В 2016 году –
**7 664 сертификата.**

Материалы подготовлены Информационным агентством ГАУСО «Информационно-аналитический центр», зарегистрированным в Управлении Федеральной службы по надзору в сфере связи, информационных технологий и массовых коммуникаций по Уральскому федеральному округу 22 января 2016 года. Свидетельство ИА №ТУ66-01544. Сайт: новостиобласти.рф

«ВЕСТНИК»
Оформляйте ЭЛЕКТРОННУЮ ПОДПИСКУ.
*Быть в курсе всех новостей просто, легко, удобно и дёшево!*



# ДОМ С ВИДОМ НА МЕЧТУ

**Юлия КАЗИМИРОВА**
Фото автора

**Полной грудью вдохнуть новизну, улыбнуться от мысли, что мечта сбылась, выглянуть в окно и дотянуться взглядом до прекрасного далёкого горизонта или, как на картинке, увидеть ровно очерченный, сказочно красивый новый район родного города, а чуть дальше – пейзаж непревзойдённой уральской тишины и силы: пруд, лес, горы. Во дворе нового дома – современная детская площадка, спортивный корт, тренажёрный комплекс.**

23 декабря – официальный срок сдачи пятисекционного монолитного красавца. Интересный проект в Лесном реализует строительная компания, давно зарекомендовавшая себя как надёжный застройщик. За 10 лет работы на строительном рынке «Строй Сити» сдано несколько серьёзных объектов по всей области. Один из последних крупных проектов – жилой комплекс в Заречном. В нашем городе пример успешного и ответственного подхода компании к делу – дом № 136 по улице Ленина.

**Представитель в городе Лесном в любое время организует показ квартир. Гарантирован индивидуальный подход к каждому покупателю. Телефоны для справок: 8 (34342) 6-12-00, 8-912-622-10-10.**

## Много уникальностей

До окончания работ – считанные недели. Почти всё готово, отдельные квартиры сияют первозданной чистотой и готовы встречать новых хозяев. Уже запущены уникальные бесшумные вместительные лифты производства Щербинского лифтостроительного завода. Долговечные, износостойкие кабины и конструкции зарекомендовали себя на предыдущих объектах компании.

В квартирах уже тепло, несмотря на то, что радиаторы отопления работают на минимальной мощности и здесь пока никто не живёт. Дом монолитный, а так называемая штукатурка с утеплителем создаёт своеобразный эффект термоса. Разводка по отоплению установлена индивидуально: для каждой квартиры – свой узел учёта по теплу. Жильцы сами смогут отрегулировать комфортный для них уровень температуры внутри помещения и не переплачивать за излишнюю тепловую энергию.

Чем ещё интересен монолит – тем, что при желании жители могут поэкспериментировать с дизайном интерьера. В сентябре и октябре этого года застройщик также проводил акцию «Планировка в подарок», многие из покупателей квартир ею воспользовались. По их проектам передвигались стены, объединялись санузлы.

Кроме того, дом оснащён хорошей звуко- и шумоизоляцией. Секрет в том, что на пол укладывается вспененный полиуретан толщиной 10 мм, и только после этого заливается стяжка, что позволяет до минимума снизить вибрацию. Таким образом, семейный праздник не потревожит покоя ваших соседей снизу.

Кстати, о соседях. Покупатели квартир в новом доме на сегодня – это семейная молодёжь от 26 до 32 лет с ребёнком или двумя детьми и люди пожилого возраста. Для тех и других дом является воплощением всех представлений о комфортной городской жизни и на сегодня самым доступным жильём в городе.

## Дешевле, чем «вторичка»

Квадратный метр стоимостью от 43,5 тысячи рублей – новая квартира обойдётся даже дешевле вторичного жилья в Лесном. Кроме того, на сегодня компания «Строй Сити» аккредитована в «Сбербанке», «Газпромбанке», Свердловском агентстве жилищного кредитования и «Росвоенипотеке», что позволяет покупателям квартир получать процент по кредиту в рамках субсидирования ипотечной ставки в районе 11,5% годовых.

Ещё одна услуга, которую предоставляет застройщик, – чистовая отделка «под ключ» по демократичным ценам. Команда профессионалов гарантирует в течение двух недель косметический ремонт вашей мечты по самым низким в городе ценам. Так, отделка эконом-класса в двухкомнатной квартире будет стоить порядка 180 тысяч рублей.

**Совсем скоро 208 семей поселятся в своём новом доме. Мечты уже стали реальными, достижимыми целями, но стоит поспешить, потому что половина квартир в доме № 19 пятого микрорайона уже продана.**

**Светлана СОКОЛОВА, пенсионерка, счастливая обладательница двухкомнатной квартиры в новом доме:**

**«В августе я продала свою квартиру и купила другую. Дети выросли, я осталась одна и решила начать жизнь с чистого листа. Я сторонница всего нового, поэтому предпочла новостройку. Мне здесь помогли с перепланировкой – здесь всё будет так, как я хочу! А какой чудесный вид с моей лоджии! И тропа здоровья рядом. Я в восторге от того, что решилась на это».**

Магазин постоянных распродаж
Товары для дома

Чайник заварочный, 750 мл
456 р. 270 р.

Замок противоугонный, 80 см
117 р. 60 р.

Блендер электрический
2342 р. 1250 р.

Фляжка метал., 300 мл
220 р. 125 р.

Мяч гимнастический, 75 см
487 р. 320 р.

Мягкая игрушка, 15 см
150 р. 80 р.

г. Лесной, ул. Кирова, 24,
ЦЕНТРАЛЬНЫЙ КРЫТЫЙ МАГАЗИН

FRANS STUDIO
производство и монтаж
НАТЯЖНЫЕ ПОТОЛКИ
СВЕТИЛЬНИКИ
*Мы знаем, как это делать*
Лесной, ул. Ленина, 5а
Нижняя Тура, ул. Усошина, 2
8-800-300-88-90
www.frans.ru

КРАСИВЫЕ ГОТОВЫЕ ШТОРЫ из Белоруссии для кухни и комнаты.
КОМПЛЕКТЫ ДЛЯ СПАЛЬНИ, ПОСТЕЛЬНОЕ БЕЛЬЁ, ПОДУШКИ, ОДЕЯЛА, ОДЕЯЛА-ПОКРЫВАЛА (в наличии и на заказ).
БОЛЬШОЕ ПОСТУПЛЕНИЕ НОВЫХ МОДЕЛЕЙ.
Каждому покупателю – подарок!
РАСПРОДАЖА! СКИДКИ!
Магазин «ИНТРИГА», ул. Энгельса, (за школой № 73, напротив спортзала «Тонус»). Тел.: 8-982-649-2835, 8-952-146-4674.
ПРЕДЪЯВИТЕЛЮ КУПОНА – СКИДКА 5%.

Компания «Coca-Cola HBC Eurasia» объявляет конкурс на позицию:
Coca-Cola HBC Россия
ТОРГОВЫЙ ПРЕДСТАВИТЕЛЬ (г. Лесной).
***Обязанности:*** продажи, работа с дебиторской задолженностью, мерчандайзинг, развитие территории.
***Требования:*** опыт продаж, умение убеждать, настойчивость, наличие в/у кат. «В».
***Условия работы:***
✦ высокий уровень дохода (оклад и премии);
✦ официальное трудоустройство, «белая» заработная плата;
✦ компенсация ГСМ;
✦ отличные возможности карьерного и профессионального роста;
✦ обучение.
Отправляйте резюме на адрес: Darya.yurovskih@cchellenic.com
или звоните по телефону: 8 (343) 376-15-61 (доб.102).

В ОДНУ СТРОКУ: Автовыкуп, автообмен. Т. 8-952-735-8974, 8-953-006-6772.

РЕДАКЦИЯ ГАЗЕТЫ «ВЕСТНИК»
оказывает платные услуги:
КОПИРОВАНИЕ, СКАНИРОВАНИЕ, ЛАМИНИРОВАНИЕ и т.д.

ООО «Наш дом Лесной»
ПРЕДЛАГАЕТ в субаренду
ЧАСТЬ ЗЕМЕЛЬНОГО УЧАСТКА,
расположенного в 8-м микрорайоне,
ПОД СТРОИТЕЛЬСТВО
ИНДИВИДУАЛЬНОГО ЖИЛОГО ДОМА.
Наш дом – Лесной!
Исполните свою мечту в канун Нового года!
По всем вопросам обращаться в офис компании: г. Лесной, ул. Победы, д. 52, офис 507.
Тел.: 8-922-140-7768.

ОКНА
ЛОДЖИИ
БАЛКОНЫ
ДВЕРИ
ЖАЛЮЗИ
Teplowin оконные системы
www.teplowin.online
Акция!
тёплые подарки каждому покупателю и розыгрыш ценных призов!
срок действия акции: с 10.11.2016 до 01.03.2017
Лесной, Коммун. пр-т 27 т 9-85-50
7/922/222 66 59, 7/908/909 77 33
Лесной, Мира 7а, 2 этаж т 9-88-04
7/900/209 88 04, 7/992/005 50 10
Н.Тура, 40 лет Октября, 6 т 9-86-80
7/900/207 86 80, 7/902/257 27 02
Подробности в офисах продаж

ТАМОЖНЯ
БОЛЬШАЯ КОЛЛЕКЦИЯ ЗИМНЕЙ И ДЕМИСЕЗОННОЙ ОБУВИ
ЕЖЕНЕДЕЛЬНОЕ ПОСТУПЛЕНИЕ ТОВАРА
г.Лесной, ул.Ленина 39

Магазин бытовой техники «НОРД» (г. Нижняя Тура)
ПРИГЛАШАЕТ НА РАБОТУ:
МЕНЕДЖЕРА
по претензионной работе на неполный рабочий день.
ОФИЦИАЛЬНОЕ ТРУДОУСТРОЙСТВО.
ЗАРАБОТНАЯ ПЛАТА: 9500 рублей.
Отправляйте ваше резюме на эл. почту: oka@dbt.ru .
Тел. 8-922-029-82-22 (Ксения).
Большая компания, большие возможности!
НОРД
НАДЕЖНЫЙ МАГАЗИН

ТЦ на Мальского
Мальского, 3а, 2 этаж
ЗА ПОКУПКАМИ ВСЕЙ СЕМЬЁЙ!
Шопинг на высоте!

2 ЭТАЖ
ПН-ПТ: 10-20 СБ-ВС: 10-18
ул. ФРУНЗЕ, 9 | ТОРГОВЫЙ ДОМ 911

БИЗНЕС ЛАНЧ
Burger free
Комплексные обеды в бургер фри!
По будням
с 13:00 до 16:00
Бульвар Мальского, 11

В ОДНУ СТРОКУ: Вертикальный коллагенарий. Наш адрес: ул. Ленина, 101а, «Златоцвет», тел. 8-950-659-9992.

**Голосовать можно заочно**
Глава региона подписал новый временный регламент работы регионального кабмина. Министры смогут собираться реже, голосовать заочно, а сами заседания станут короче из-за сокращения числа докладчиков. Теперь правительство должно заседать не реже одного раза в месяц.

ВЕСТНИК
№ 48
1 декабря 2016 года

НОВОСТИ ОБЛАСТИ

ПАРЛАМЕНТСКИЕ ВЕСТИ

# Прошло первое чтение

**Законопроект об областном бюджете на 2017 год и плановый период прошёл первое чтение в Законодательном Собрании региона и был принят подавляющим большинством голосов депутатов.**

Проект главного финансового документа Среднего Урала на 2017 год предусматривает доходы в размере 184,8 млрд. рублей и расходы в 194 миллиарда. Плановый дефицит составит 9,2 млрд. рублей, снизившись на 5,4 млрд. рублей.

Отметим, проект закона о бюджете Свердловской области на 2017 год и плановый период будет рассмотрен во втором и третьем чтениях в начале декабря.

**Евгений Куйвашев, губернатор Свердловской области:**
*«Сейчас мы возвращаемся к трёхлетнему периоду планирования. Думаю, что первый год будет непростым в части формирования и исполнения бюджетов. Мы должны аккуратно подойти к планированию доходной и расходной частей бюджета. Взвешенная бюджетная политика всегда позволяла области выполнять все социальные обязательства».*

**Людмила Бабушкина, председатель областного Заксобрания:**
*«В регионе прошла большая подготовительная работа над бюджетом, она началась в сентябре, в Минфине, вместе с депутатами области, завершилась рассмотрением на комитетах, в рабочих группах. Это конструктивная работа позволяет нам минимизировать все возможные риски при дальнейшем исполнении бюджета».*

**Галина Кулаченко, вице-губернатор – министр финансов Свердловской области:**
*«Мы надеемся, что после второго чтения федерального бюджета у нас появятся поправки по здравоохранению, медицинскому обеспечению, кроме того, мы надеемся на пополнение дорожного фонда и дополнительные средства на реализацию майских указов Президента».*

**Владимир Терешков, председатель комитета по бюджету ЗССО:**
*«У нас большие долги по программе предоставления жилья детям-сиротам, около трёх тысяч нуждающихся. Есть проблемы с финансированием газификации территорий, нужны дополнительные средства на строительство спортивных сооружений около школ. Проблем много, но мы надеемся на дополнительные средства из федерального бюджета».*

**Андрей Альшевских, депутат Госдумы РФ:**
*«Для нас очень важно сохранить и увеличить финансирование оборонно-промышленного комплекса. Это важнейшая отрасль нашей региональной экономики. Также очень важны вопросы дорожного строительства, и я надеюсь, что эта тема найдёт своё отражение в федеральном бюджете ко второму чтению: города-миллионники получат дополнительные средства».*

## Промсектор

# Грядёт смена технологического уклада

**Наращивание бюджета развития возможно за счёт привлечения инвестиций, создания новых рабочих мест и условий для развития предпринимательства, роста объёма регионального продукта. Об этом 18 ноября сказал губернатор Евгений Куйвашев в ходе расширенного заседания президиума Свердловского областного Союза промышленников и предпринимателей (СОСПП).**

*«Если говорить о реальном секторе экономики, то на первое место выходит рост производительности труда, внедрение в производство собственных уникальных технологий, новейших научно-исследовательских разработок и инженерных решений. Смена технологического уклада – мировой тренд. Наша обязанность – приложить все усилия, чтобы промышленный комплекс Свердловской области был готов соответствовать этому тренду»*, – отметил лидер региона.

По его словам, необходимо максимально эффективно выстроить модели государственно-частного партнерства, учитывать результативность предоставляемых налоговых льгот и мер поддержки промышленников, которые будут сохранены, как для крупных инвесторов, так и малого и среднего бизнеса.

Президент СОСПП **Дмитрий Пумпянский** отметил, что бизнесмены возлагают большие надежды на новый Фонд технологического развития промышленности Свердловской области. «Это аналог федерального фонда, который позволит на каждый выделенный здесь, в регионе, рубль привлекать 2-3 рубля из федерального фонда. Это серьёзная поддержка», – пояснил Дмитрий Пумпянский.

# Новые возможности для бизнеса

Губернатор Свердловской области Евгений Куйвашев подписал указ о создании Фонда технологического развития промышленности региона. Организация займется финансовой поддержкой промпредприятий за счёт средств областного бюджета.

На начальном этапе данная организация будет выдавать совместные с федеральным фондом развития промышленности (ФРП) займы под льготные проценты на модернизацию промышленных предприятий Свердловской области. В перспективе планируется, что региональный фонд станет единым оператором по предоставлению различного вида господдержки промышленным предприятиям в регионе.

*«Фонд технологического развития промышленности Свердловской области создан для модернизации производственных мощностей наших предприятий, вывода на рынок новых конкурентных продуктов и обеспечения импортозамещения. За счет льготного кредитования – под пять процентов годовых сроком до 5 лет – предприятия получат дополнительную возможность для развития»*, – отметил министр промышленности и науки **Сергей Пересторонин**.

Материалы подготовлены Информационным агентством ГАУСО «Информационно-аналитический центр», зарегистрированным в Управлении Федеральной службы по надзору в сфере связи, информационных технологий и массовых коммуникаций по Уральскому федеральному округу 22 января 2016 года. Свидетельство ИА №ТУ66-01544. Сайт: новостиобласти.рф

**Смертельно дёшево**

В России – масссовые смертельные отравления суррогатным алкоголем. Чаще всего подделываются наиболее популярные и дорогие напитки. В СК РФ напоминают, что бутылки известных брендов не могут продаваться чуть ли не в подворотне или через интернет за копейки.

# ГЕОГРАФИЯ СОБЫТИЙ

НОВОСТИ ОБЛАСТИ

## Алапаевск

### Юные герои

Из Москвы с церемонии награждения детей-героев, проявивших мужество при спасении людей, на родину вернулись **Семён Плахов** и **Павел Лескин** *(на фото)*. Летом в селе Мугай они спасли тонущего мужчину. Ребятам со всей России – Дагестана, Бурятии, Смоленской, Брянской, Свердловской, Курганской и других областей – вручили медали РОССОЮЗСПАСа «За мужество в спасении», а также памятные подарки от Братства спасателей и сенаторов Совета Федерации. «Несмотря на награду героями себя не чувствуем. Главное, что человек был спасён!» – отметили юные герои-уральцы.

Фото из альбома Плаховых

■ a-gazeta.ru

## Туринская Слобода

### Зерно намолочено, вспахана зябь

Фото: «Коммунар»

На недавнем торжестве в честь Дня работников сельского хозяйства глава крестьянского фермерского хозяйства из села Сладковское **Анатолий Фуфаров** *(на фото)* за победу в трудовом соперничестве был награжден Дипломом Байкаловского управления АПКиП и Байкаловского РК профсоюза агропромышленников. В нынешнем году в хозяйстве намолочено 680 тонн зерна при средней урожайности 17 центнеров с гектара, полностью засыпаны семена и вспахана зябь.

■ «Коммунар»

## Красноуфимск

### Построен дом для детей-сирот

С начала 2016 года в Свердловской области 512 детей-сирот получили ключи от новых квартир. И 22 ноября ключи от однокомнатных квартир в красноуфимской новостройке получили ещё 21 человек. По информации регионального минстроя, на строительство квартир в этом доме было направлено более 25 млн. рублей. В стадии строительства на Среднем Урале сейчас находится 17 домов для детей-сирот – это 676 квартир.

■ **Департамент информполитики губернатора Свердловской области**

## Тавда

### Условия – бизнесу, успех – стране

Фото: «Тавдинская правда»

**Вячеслав Кожевников** *(на фото)* – один из предпринимателей, который создал дело с нуля. «Я занимаюсь аптечным бизнесом и развиваю услуги в области образования», – делится Вячеслав. Наряду с трудностями он отметил и о позитивных переменах. «С точки зрения правовой защищённости стало проще, государство начинает обращать внимание на предпринимателей, поддерживает их грантами и прочим. Когда правительство будет придерживаться позиции, что предприниматель – базовая основа государства, и создавать благоприятные условия для его развития, тогда и нам будет легче, и страна станет успешнее», – считает Вячеслав Кожевников.

■ «Тавдинская правда»

## Новоуральск

### На остановку со смартфоном

С января 2017 года в городе запустится система онлайн-контроля за передвижением транспорта по маршрутам. Об этом сообщили в Управлении городского хозяйства. Суть в том, что специалист управления сможет на экране компьютера наблюдать за движением автобусов, их вместимость, соблюдение расписания и прочее. Это позволит корректировать работу, связываясь с диспетчером. Как подчеркнул директор УГХ **Сергей Ефимов**, договор на поставку необходимого оборудования уже заключён. В планах – разработать и запустить приложение для мобильных телефонов, чтобы люди могли отслеживать движение автобусов прямо на остановке.

■ neyva-news.ru

## Тугулым

### Благие дела не спрячешь

Фото: «Знамя труда»

**Ахмет Гандалоев** *(на фото справа)* приехал в 1997 году в Россию и остался жить в Тугулымском районе. Отец пятерых детей. Занимаясь предпринимательством в области деревообработки, Ахмет Гандалоев не забывает и о благотворительности. Часто его предприятие оказывает поддержку пиломатериалами. Так, он помог в ремонте навесного моста в райцентре и клуба на станции. Кроме того, предприниматель оказал финансовую помощь при ремонте и оснащении клуба. Благие дела не остались незамеченными, о чём свидетельствует множество благодарственных писем и грамот администрации и различных организаций района.

■ «Знамя труда»

## Арти

### Реанимобиль осваивает село

В октябре губернатор **Евгений Куйвашев** вручил ключи от 37 автомобилей скорой помощи руководителям учреждений здравоохранения. В том числе их получил главврач ГБУЗ СО «АЦРБ» **Владимир Худяков**. Новые «скорые» поступили по федеральной программе. Каждая машина оснащена аппаратурой для искусственной вентиляции лёгких, дефибрилляторами, кардиографами и другим. Есть даже сейф для препаратов, раковина. Напомним, в 2016 году на средства областной казны закуплено 68 санитарных автомобилей на сумму 75,8 млн. рублей.

■ «Артинские вести»

## Камышлов

### Несушки Хайсекс Браун

За 6 лет племенной птицеводческий репродуктор в Камышлове стал единственным в стране селекционно-генетическим центром по разведению кур яйценоской породы Хайсекс Браун. Директор предприятия **Алексей Грачёв** отметил, что в этом году производство расширяется: ведётся реконструкция зданий, вводятся дополнительные мощности. В перспективе – строительство нового инкубатора для производства цыплят финального гибрида для поставки на птицефабрики, которые не имеют своих родительских стад. Поскольку спрос есть, есть стимул для наращивания объёмов производства.

■ «Камышловские известия»

## Кировград

### «Ловушка» для рыси и лося

Фото: «Кировградские вести»

Висимский биосферный заповедник участвует во II Национальном конкурсе «Фотоловушка-2016». Использование современных видов фото- и видеооборудования помогает изучать и охранять биоресурсы. Заповедник представил на суд зрителей и членов жюри 40 видеороликов: здесь и красавица-рысь, и грациозные лоси, дрозды и цапли, волки, выдры и норки. «Мы впервые участвуем в таком конкурсе, поэтому просим поддержать нас и проголосовать до 25 декабря за наши видеоролики на сайте *конкурс-фотоловушка.рф*», – рассказывает директор заповедника **Александр Грановский**.

■ «Кировградские вести»

## Байкалово

### Товары для далёкой деревни

Раз в неделю загруженный продуктами УАЗик мчит по бездорожью в отдалённую малонаселённую деревню Яр. Как объяснила глава администрации Краснополянского сельского поселения **Людмила Федотова**, яровчане являются пайщиками Еланского потребительского общества (ПО), которое должно обеспечивать товарами повседневного спроса селян. Председатель ПО **Татьяна Мясникова** считает своим долгом поддерживать неприбыльную торговлю в деревнях. Например, в сезон уборки урожая общество покупает их у местных жителей и обменивает в Екатеринбурге на фрукты, которые поступают на прилавки деревенских магазинов.

■ «Районные будни»

**Материалы подготовлены Информационным агентством ГАУСО «Информационно-аналитический центр», зарегистрированным в Управлении Федеральной службы по надзору в сфере связи, информационных технологий и массовых коммуникаций по Уральскому федеральному округу 22 января 2016 года. Свидетельство ИА №ТУ66-01544.**
**Сайт: новостиобласти.рф**

**Зарождение**

Наибольший интерес к лыжам, как к виду спорта, проявляли норвежцы. Ещё в начале 18 века в Норвегии занимались лыжной подготовкой своих войск. К концу этого же столетия начали проводиться соревнования по различным видам лыжного спорта, напоминающим современный биатлон, скоростной спуск, слалом и гонки.

ВЕСТНИК
№ 48
1 декабря 2016 года

# ТЕРНИИ И ЛАВРЫ ЗИМНЕГО СПОРТА

**1 декабря отмечается Всероссийский день хоккея. Этот день стал праздничным для всех любителей зимнего вида спорта с 2007 года по предложению Владислава ТРЕТЬЯКА – знаменитого советского хоккеиста, вратаря, тренера, президента Федерации хоккея России.**

Впервые в Советском Союзе демонстрация хоккея с шайбой состоялась в марте 1932 года. 22 декабря 1946 года стартовал первый чемпионат СССР по хоккею с шайбой. Этот день по праву можно считать днём рождения российского хоккея, которому в текущем году исполняется 70 лет.

В строящемся Свердловске-45, как и во всей послевоенной стране, спорт был важной частью досуга людей, и с наступлением зимы спортивная жизнь не замирала, а разгоралась с новой силой. В то время на заводе «ЭХП» зимой проводились спортивные соревнования и товарищеские встречи по хоккею с мячом и шайбой, состязания лыжников и конькобежцев. В 1949 году в посёлке были разбиты две спортивные площадки – на том месте, где сейчас находится кинотеатр, и около военного городка. Летом на них играли в футбол, а зимой заливали каток и играли в хоккей.

Позже возвели два стадиона – центральный стадион «Химик», позже переименованный в «Труд», и стадион «Динамо» (нынче «Строитель»). Зимой они превращались в ледовые поля, на которых проходили сражения между городскими командами. В каждом цехе, в каждой городской организации обязательно была команда (а то и несколько), защищавшая честь трудового коллектива.

Победители городских соревнований встречались с командами соседних городов, участвовали в зимних спартакиадах различных уровней. Но это уже позже – в 1960-70 гг., а в самом начале из соображений секретности наших спортсменов на соревнования в другие города не выпускали.

Из отчёта о спортивной работе, проводимой в Свердловске-45: «За зимний период 1956/1957 гг. проведено 131 спортивно-массовое мероприятие с общим числом участников 7 045 человек. Зимние нормы ГТО I ступени сдали 2008 человек».

В то время любительский спорт был очень массовым, практически все советские мальчишки умели играть в хоккей. Внутри многих городских кварталов были выставлены хоккейные корты, где зимой и летом играли ребята из окрестных домов. Советы общественности при ЖЭКах организовывали на них соревнования школьных и дворовых хоккейных команд. С 1970 года в городе проводилась зимняя Спартакиада детских клубов. В программе были соревнования по хоккею с шайбой, лыжам, конькам и настольному теннису. В 1971 году наши юные хоккеисты принимали участие в областных соревнованиях на приз «Золотая шайба», где одержали победу и во всесоюзных соревнованиях, на которых стали чемпионами Советского Союза.

Но не только хоккей был популярен у жителей нашего города. Лыжным гонкам также уделялось огромное внимание.

Для хранения и проката лыжного инвентаря в 1951 году была построена лыжная база недалеко от берега Нижнетуринского пруда. Здание сохранилось до сих пор, но, к сожалению, не функционирует. Лыжные дистанции проходили по северному берегу пруда вдоль городской черты, а особо протяжённые – по пруду и на другой его стороне по лесу. В 1974 году было открыто новое здание лыжной базы, и все спортсмены устремились туда, в лес, подальше от городской застройки.

В посёлке Горный была своя лыжная база и замечательная лыжная секция, воспитанники которой неоднократно выигрывали городские первенства. Она квартировала в подвальном помещении жилого дома. Это была маленькая комнатка, где собирались спортсмены и находился весь инвентарь. Маршруты лыжников проходили прямо по лесу, который окружает посёлок. А на стадионе «Авангард», построенном в 1969 году, зимой заливали каток.

Зимой активно занимались городские туристы. Прокладывали лыжные маршруты в окрестностях города, на гору Качканар, а иногда и дальше – некоторые смельчаки устраивали многодневные лыжные походы, например, до Нижнего Тагила.

И конечно, отдельная страница городского спорта – это наши замечательные спортсмены и тренеры. Но это уже совсем другая история.

**Александра ГРИШУК,**
**зав. отделом по научно-исследовательской работе музейно-выставочного комплекса.**

ФОТО ИЗ АРХИВА МВК.

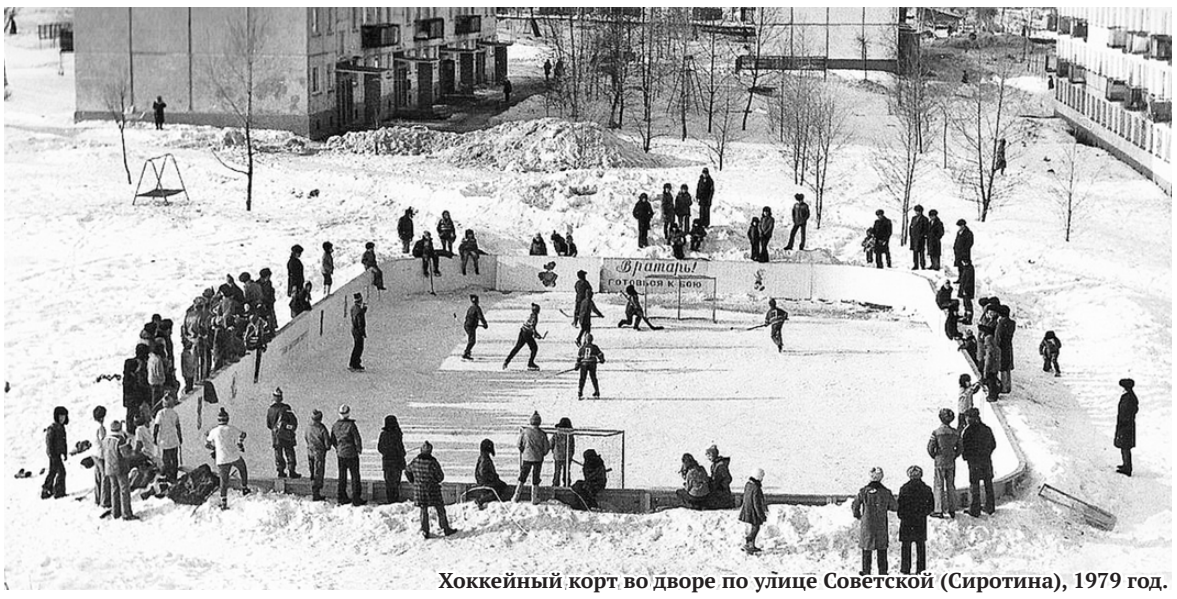


**Хоккейный корт во дворе по улице Советской (Сиротина), 1979 год.**

# ТРЕНЕР С УНИКАЛЬНЫМИ СПОСОБНОСТЯМИ

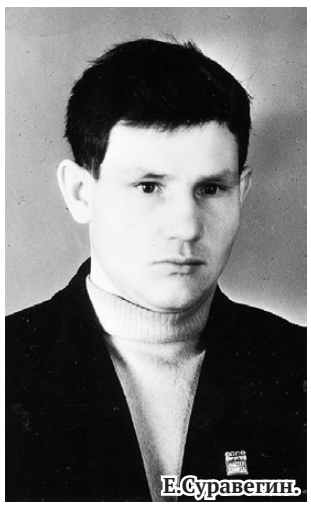

Е.Суравегин.

**Елена ГРИГОРЬЕВА**

**В субботу, 3 декабря, Клуб любителей лыж «Монолит» проводит в Лесном открытые соревнования, посвящённые 80-й годовщине со дня рождения тренера городской сборной по лыжным гонкам Суравегина Егора Егоровича (01.12.1936 – 12.06.1988), воспитавшего более 20 мастеров спорта.**

«Не пишите о нём большую статью, просто напомните людям, что был такой тренер в городе», – просит при нашей встрече дочь Егора Егоровича, Елена. А я наконец понимаю, почему её, работающую в орготделе ФСЦ «Факел», все называют просто, но по-домашнему тепло – Егоровна, перенося на неё долю любви и уважения к своему коллеге, другу, тренеру. Сама Елена говорит об отце с нежностью, искренним волнением и почтением. В детстве ей часто приходилось его ждать – с тренировок, сборов, соревнований, погружённый в работу, он порой не мог уделить ей даже обычного в других семьях внимания. И поэтому, наверное, ей особенно помнятся подарок и букет цветов от папы, в день её рождения переданные через его друга, – Егор Суравегин был тогда на очередных сборах. Двое его сыновей также не остались в стороне от спорта, Антон стал мастером по конькобежному спорту, а младший, Максим, по примеру отца занимался в юности лыжами. Но выбрали в жизни другой путь – бизнеса и предпринимательства.

Кто может рассказать о тренере лучше его учеников?

**Юрий МАКАРОВ:** – В 1964 году я после армии приехал в город, уже перворазрядником по лыжам. Друзья сказали мне, что здесь есть лыжная секция. Встретились мы с Егором Егоровичем… «Приходи, – говорит, – завтра на тренировку». Стоял сентябрь. Пришёл я в секцию – там уже такие сильные ребята, как Амирханов, Халиков, Халитов, Бовыкин, Беляков, Яржинский. Практически все мастера спорта. Егор Егорович много с тренировками не мудрил, да и подготовка раньше была совершенно другая, вполовину делали меньше работы, чем сейчас. В основном кроссы.

Егор Суравегин обладал уникальными способностями руководителя. Мы за ним были как за каменной стеной. Приезжаем в другой город на соревнования – мест в гостиницах нет, а мы спокойно заселяемся в самые лучшие из них. В 60-х годах, когда у сборной страны только появились лыжи финской марки «Ярвинен», Егор Егорович сумел привезти их нам 8 пар (!), правда, лыжи эти надо было ещё заслужить. Как у него всё получалось? Организаторские способности у Егора Суравегина были просто необыкновенные, родись он попозже или в данный момент – точно был бы успешным бизнесменом. А память какая! В Свердловск приезжает – начинает знакомых обзванивать, блокнота у него нет – все номера (шестизначные!) по памяти набирал.

**Михаил АМИРХАНОВ:** – Егор Егорович приехал в Свердловск-45 в 1961 году и стал работать со сборной, сменив на посту Халитова, занимавшегося на общественных началах. Директор СК «Факел» Семёнов первое занятие молодого тренера в Доме физкультуры посетил лично. Егор Суравегин на фоне ребят в трениках с пузырями на коленях отличался своей подтянутостью в одежде, да и физической формой – мастер спорта по лыжным гонкам! Занятие по ОФП он провёл с хорошей нагрузкой, мы с ней справились, и Семёнов остался доволен увиденным.

Зарядка, баскетбол, кроссы… Бывало, брали лодки, штук 10-15 (их в прокате давали бесплатно для тренировок), и гребли до горы Шайтан. В метрах 150 от водопада высаживались с лодок и делали по 10 подъёмов в гору – так называемую «имитацию». И всегда с нами на тренировках был Егор Егорович.

Тренерская заинтересованность сочеталась в нём с человеческой отзывчивостью. В 1963 году у нас с Ниной (моей женой) родился ребёнок, мы состоим в сборной по лыжам, обоим надо тренироваться, но ребёнка оставить не с кем. А в то время в городе родителям жить не разрешали, если ты не проработал на комбинате 10 лет. Суравегин с Семёновым сходили к Балыкову, в режим, к Мальскому – и добились для бабушки разрешения пожить три месяца в городе, пока шёл лыжный сезон.

**Виктор ЛЮКШИН:** – Сколько нам тогда было? 22–25 лет. И Егору Суравегину – 25, молодой, практически все одного возраста. Был он очень азартный. Когда заведутся с Анатолием Кузнецовым в футболе – один на один играли, кто обведёт-забьёт, по времени – полтора часа, народу столько собиралось! Все в грязи, в мыле…

Связи у Егора Суравегина, конечно, были большие, не только в области, но и в Москве. Как-то надо было Михаилу Капустину ехать на сборы в Сочи (городошный спорт), а списки уже отосланы, денег нет. Егор Егорович сидит сбоку. «Ну ладно, – говорит, – сделаю». Тут же, набирает номер телефона председателя ЦС ФиСа, так-то и так, чемпион, не может уехать, денег нет… В ответ: «Отсылайте, деньги вышлем из ЦС». Вот вам его деловые качества, хотя, казалось бы, какое ему дело до городошников!

**Владимир ЖИРКОВ:** – Суравегин с Налобиным приехали в наш город осенью 1961 года, а уже зимой 1962-го Егор Егорович бежал 1 этап на эстафете в Сатке Челябинской области. Участвовали тогда по 40-50 команд. Егор бежал самый трудный, 1-й этап, потом эстафету приняли Павел Беляков, затем Суфьян Халиков, Борис Пшеничников, и команда заняла 1 место!

Большую поддержку оказал Егору Суравегину его тренер в физкультурном техникуме, Николай Прохорович Троценко, участник Великой Отечественной войны, он был Егору как отец. Многие вопросы Суравегину приходилось решать через него. Вспоминается случай, когда нам срочно понадобилось доставить на соревнования в Златоусте переходящий приз – многокилограммовый хромированный рельс. Чтобы успеть привезти его в срок, Николай Прохорович одолжил Егору Суравегину собственную «Волгу».

**Бывало, на трассе во время тренировки стоит Егор Егорович где-нибудь на подъёме, мороз – градусов 25, бегут ребята – мёрзнут, а у него шапка на макушке – уши голые, грудь нараспашку, варежки в кармане и кричит: «Ширше! Ширше!», это означало, что в подъём надо поработать. У всех его воспитанников слово это в памяти так и осталось…**

**В ОДНУ СТРОКУ:** Марафон, посвящённый Международному дню инвалидов, открылся в регионе проведением спортивного фестиваля.

**Фитнес для мам**

С 5 декабря приглашаем в группы «Фитнес для будущих мам и послеродовая реабилитация». Дни занятий: для беременных в зале: пн., чт. – 10.00-11.00, вт., чт. – 18.00-19.00; для молодых мам в зале: вт., пт. – 10.00-11.00; для всех групп женщин в бассейне: среда – 10.15-10.55. ФСЦ. «Факел».

# В СТРИТБОЛ ИГРАЮТ ТОЛЬКО ДЕВУШКИ

**26 ноября состоялись соревнования по стритболу среди женских команд в зачёт 18-й Спартакиады работающей и студенческой молодёжи. В них приняли участие 8 команд. В командном первенстве места распределились следующим образом:**

1. «Учитель» (МКУ «Управление образования»), 2. «Союз» (отд. 083 ФГУП ЭХП), 3. МИФИ (ТИНИЯУ МИФИ), 4. «Пилот» (отд. 037 ФГУП ЭХП), 5. «Спутник» (в/ч 3275), 6. «Знамя» (Управление комбината ФГУП ЭХП), 7. «Технари» (Полипрофильный техникум), 8. «Старт» (МОП 112 ФГУП ЭХП).

Отдел по физической культуре, спорту и молодёжной политике администрации ГО «Город Лесной» благодарит городскую федерацию баскетбола, главного судью Л.Мариничеву за организацию соревнований на высоком уровне.

**На 1 декабря** запланированы соревнования по пулевой стрельбе в зачёт 18-й Спартакиады работающей и студенческой молодёжи. Соревнования пройдут в стрелковом тире СДЮСШОР «Факел». **Начало в 16.30.**

**ОФКСиМП.** ФОТО ЕЛЕНЫ ГРИГОРЬЕВОЙ.

На площадке команды «Пилот» и «Знамя».

## ПАУЭРЛИФТИНГ

**С 17 по 20 ноября в В.Пышме прошло открытое первенство Свердловской области по пауэрлифтингу (троеборье и троеборье классическое) среди юношей и девушек (1999 г.р. и моложе), юниоров и юниорок (1994-1998 г.р.). В соревнованиях приняли участие 20 команд из городов Свердловской области.**

Хорошие результаты показали учащиеся Детско-юношеской спортивной школы Лесного. Первое место в своей весовой категории завоевала Наталья Коржавина (шк. 73), 2 место – Дарья Сальникова (шк. 73), 3 место – Наталья Гераськина (шк. 73) и Валерия Волкова (шк. 74). В абсолютном зачёте среди девушек 3 место заняла Дарья Сальникова.

По итогам трёх дней соревнований наша команда девушек заняла 2 место. Поздравляем победителей и призёров соревнований, желаем дальнейших побед! Тренирует ребят Анатолий Михайлов.

**Администрация ДЮСШ.**

## «ЦАРСКИЕ ИГРЫ»

**С 22 по 26 ноября в школе 72 проходил IX городской молодёжный шахматный фестиваль «Царские игры». Назван он так потому, что в Средние века шахматы считались королевским занятием. Впервые он состоялся на стыке ноября и декабря 2007 года и является традиционным.**

Нужно отметить, что с каждым годом фестиваль прогрессирует, благодаря привлечению большого количества участников. В программе игр два турнира.

В турнире «А» участвовало 8 команд: школы № 64, 71, 72 (2 команды), 74, 75, Лицей и команда от первокурсников ТИ НИЯУ МИФИ. Возраст участников: от 8 до 18 лет. Первое место в турнире заняла школа 71, 2-е – школа 75, 3 место – у команды МИФИ.

В турнире «В» приняли участие 9 команд: «Старт» (МОП 112), «Металлист» (цех 004), «Конструктор» (отдел 083), «Технари» (Полипрофильный техникум), «Мат на f7» (отдел 037 + преподаватели ТИ НИЯУ МИФИ), «Брехня» (отдел 046), «На коне» (отделы 058 и 079), «Мозголомы» (отдел 086) и «Вадик Каспаров» (отделы 046, 079 и 037). Возраст участников от 19 до 36 лет. Победили в турнире «Мозголомы», 2 место – у команды «Конструктор», 3 место – у команды «На коне».

Участникам турнира «В» пришлось играть 5 туров по компьютерной жеребьёвке. В первом же туре программа свела две сильнейшие команды прошлых «Царских игр»: команды «Конструктор» и «Мозголомы». Закрытие фестиваля получилось весьма красочным – с включением номеров художественной самодеятельности силами учащихся школы № 72, которая в этом году стала хозяйкой фестиваля.

Хочется выразить глубочайшую благодарность за блестящую организацию фестиваля «Царские игры» и огромную признательность Профсоюзному комитету комбината за финансовую поддержку данных игр.

**Иван ПЬЯНКОВ,**
**главный судья фестиваля,**
**тренер-преподаватель ДЮСШ.**

## КИОКУСИНКАЙ

**26 ноября в Екатеринбурге прошло первенство УрФО среди юниоров, где в составе команды Свердловской области выступали спортсмены отделения киокусинкай ДЮСШ единоборств.**

В соревнованиях приняли участие более 200 спортсменов не ниже 2-го взрослого разряда. Бои были зрелищные и напряжённые, с первых же секунд они заставили переживать не только спортсменов и тренеров, но и болельщиков. Валентина Собакина заняла 2 место и подтвердила КМС, Даниил Зиминский стал четвёртым, Вадим Марчевский занял 2 место и выполнил норматив КМС.

27 ноября наши спортсмены приняли участие в первенстве Свердловской области по Киокусинкай – по кумитэ и ката. Организаторы турнира – Министерство спорта Свердловской области и Свердловская областная ассоциация киокусинкай. В состязаниях приняли участие более 220 спортсменов из Челябинской, Тюменской и Свердловской областей. Свердловскую область представлял СПК «Бонсай» (г. Лесной и г. Нижняя Тура).

Команду ДЮСШЕ составляли ребята, на сегодняшний день подающие надежды: Виктор Кондратьев, Мирослав Полонский, Давид Шайхиев, Андрей Нугаев, Никита Голев, Климентий Федорков, а также опытные спортсмены Валентина Собакина и Даниил Зиминский. От команды в состав судейской бригады входили Игорь Крохалев, Александр Нугаев, которые по результатам судейства были признаны лучшими. Наша команда выделялась среди других своим почерком (спокойствие, дисциплина, понимание и верное видение поединка, взаимная поддержка).

По дисциплине ката лучшими стали: в возрастной категории 10 лет: 1 место – Мирослав Полонский (лицей), 12-13 лет: 1 место – Никита Голев (шк. 75), 14-15 лет: 2 место – Давид Шайхиев, Андрей Нугаев (лицей), 16-17 лет: 3 место – Евгений Третников (шк. 72). В тренировочном процессе спортсменов большое внимание уделялось физической и тактико-технической подготовке.

В дисциплине кумитэ в категории «старшие юноши, 15 лет» в своих весовых категориях победителями и призёрами стали: 1 место – Виктор Кондратьев (шк. 75), выполнил 1 взрослый разряд, 2 место – Давид Шайхиев (лицей), также выполнил 1 взр. разряд. Среди юниоров в абсолютной весовой категории победил Даниил Зиминский (шк. 75), который был ещё отмечен дополнительным призом как самый лучший технический боец.

На данных соревнованиях спортсмены ДЮСШЕ заняли 1-е командное место. По итогам учебно-тренировочного 2016 года была сформирована команда для 2-го состава (резерва) Свердловской областной команды Аккредитованной Ассоциации Киокусинкай России.

**2 декабря в 17.00 в ДЮСШ единоборств состоится мастер-класс официального представителя ассоциации Киокусинкай России Д.Курчанина (4 дан). Приглашаем всех любителей киокусинкай.**

**Алексей ЗАЙЧЕНКО,**
**тренер-преподаватель высшей категории.**

## МИНИ-ФУТБОЛ

**В начале ноября в выездных соревнованиях по мини-футболу приняла участие команда юных футболистов СДЮСШОР «Факел» 2007-2008 года рождения (тренер-преподаватель Андрей Рычков). Ребята ездили в город Серов, где провели две игры на первенстве Северного управленческого округа Свердловской области. Юноши одну встречу закончили вничью, а вторую выиграли.**

А на прошлой неделе команда юношей 2005-2006 года рождения (тренер А.Рычков) выезжала на первенство Северного управленческого округа в Новую Лялю. Ребята обыграли команду «Нягань» (10:5) и команду Лобвы (10:0).

**Елена ГРИГОРЬЕВА.**

## Афиша СПОРТА

**ДВОРЕЦ СПОРТА**

Чемпионат Свердловской области по баскетболу среди мужских команд:

**3 декабря: в 15.00** – «Кедр» (Новоуральск) – «Брозекс» (Берёзовский); **в 16.30** – «Лесной» – «Евраз» (Екатеринбург).

**4 декабря: в 10.00** – «Кедр» (Новоуральск) – «Евраз» (Екатеринбург); **в 11.30** – Лесной – «Брозекс» (Берёзовский).

**ЛЫЖНАЯ БАЗА**

Соревнования по лыжным гонкам, посвящённые 80-летию Е.Е.Суравегина: **3 декабря: с 10.00** – регистрация участников; **в 11.00** – старт. Дистанции: мужчины – 5 км, женщины – 3 км. Возраст участников: 35 лет и старше.

**4 декабря в 11.00** – открытое первенство города по лыжным гонкам «Открытие зимнего сезона». Дистанции: мужчины – 5 км, женщины – 3 км. Все желающие принять участие в соревнованиях должны иметь при себе мед. справку.

**ДОМ ФИЗКУЛЬТУРЫ**

Кубок генерального директора комбината «ЭХП» по волейболу:

**3 декабря: в 10.00** – «Конструктор» – «Знамя»; **в 11.30** – «Комета» – «Энергия-9».

**4 декабря: в 10.00** – «Знамя» – «Комета»; **в 11.30** – «Наука» – «Конструктор».

**БАССЕЙН**

Открытое первенство города по плаванию, посвящённое Всемирному дню по борьбе со СПИДом: **2 декабря в 14.50, 3 декабря в 16.15** – награждение.

**СТАДИОН «ТРУД»**

**3 декабря в 15.30, 4 декабря в 11.00** – первенство города по конькобежному спорту «Открытие спортивного сезона», посвящённое Всемирному дню по борьбе со СПИДом.

**В ОДНУ СТРОКУ:** Больше фото к спортивным мероприятиям на сайте: vestnik-lesnoy.ru

**Форум СМИ**
2 декабря в Ельцин Центре пройдёт VII Уральский медиафорум региональных и местных СМИ. В нём примут участие представители СМИ, пресс-служб, подразделений по связям с общественностью крупных холдингов и госструктур Екатеринбурга, региона и Уральского федерального округа.

ВЕСТНИК
№ 48
1 декабря 2016 года

ВЫСТАВКА

## Их призвание

**В городском музее прошёл замечательный праздник – День матери, героини которого – наши современницы, показали, что в их жизни есть две главные ценности: семья и любимое дело.**

Фотограф Яна ВАЛОВА, с чьими портретными работами наши горожане познакомились на выставке творческого объединения «Перспектива», подготовила авторский проект «Призвание». На этот раз героинями её персональной выставки стали двенадцать лесничанок, молодых, красивых, энергичных, состоявшихся.

Яна признаётся, что счастлива заниматься любимым делом. Благодаря фотографии, жизнь этой открытой, душевной, хрупкой с виду, но обладающей твёрдым характером, умеющей добиваться цели девушки наполнена творчеством и радостью от встреч с новыми интересными людьми. Любимый жанр её фоторабот – портреты, с помощью которых можно показать искренность эмоций, передать настроение человека, его характер.

Героини проекта талантливого фотографа стали центром внимания праздничной встречи, которая прошла накануне Дня матери в выставочном зале МВК. Кондитер Лиана СЕЛИВАНОВА, окружённая тремя очаровательными дочками, воплотила свои фантазии – накрыла сладкий стол с пышными пирожными. Зал украшали яркие самобытные работы преподавателя ДШИ Анны КУНГИНОЙ. Создатель стильных авторских кукол Ирина ИОНОВА продемонстрировала свои творения. Парикмахер-стилист Елена КУЗНЕЦОВА создала эффектные причёски участницам проекта. Настроение в зале создавала певица Екатерина ЛАНГ, признанная вокалистка, победитель престижных российских конкурсов.

Открывая встречу, директор МВК Вера КУЧУР сказала: «Успех приходит к тем, кто занимается делом, которое делает его счастливым». Несомненно, это относится к Яне и её героиням. Вера Михайловна поздравила всех с открытием выставочного проекта, замечательным праздником, посвящённым всем мамам, пожелала здоровья, любви и, как напутствие, процитировала Коко ШАНЕЛЬ: «Всё в наших руках, не надо никогда их опускать!»

Фотограф поблагодарила коллектив музея и своих моделей за возможность воплотить задуманный проект. А потом одна из героинь проекта – организатор торжеств Ольга ШУРЫГИНА представила других участниц, которые поделились своими впечатлениями от знакомства и работы с Яной.

Дизайнер Елена ШТЕРМАН показала свои модели, которые эффектно продемонстрировали манекенщицы. Участницей проекта Яны Валовой стала и Наталия БЕЛОУСОВА, чья выставка прошла недавно в Лесном. Наталия с дочкой Машей вручила цветы Яне с пожеланиями успехов.

Удивительно тёплая, дружелюбная обстановка царила в зале, где чувствовали себя уютно все: участники, их друзья, многочисленные гости и просто зашедшие «на огонёк» горожане. Для них звучала музыка, угощали сладким, здесь восхищались красотой лиц, поступками женщин, воплотивших свои мечты, обретших секрет счастья.

В завершение встречи Яна и её муж Александр, первый советчик и помощник фотографа, вручили героиням проекта каталоги выставки. А для всех прозвучало искреннее признание: «Я фотографирую от всего сердца – для вас!»

**Выставка «Призвание» с фотографиями всех участниц проекта открыта в выставочном зале МВК (здание ЦГБ им. П.Бажова) до 12 декабря.**

**Елена СТАРОВЕРОВА.**
ФОТО ОЛЕГА КАРАЗАНОВА.

**Героини проекта «Призвание» с его автором – фотографом Яной Валовой (в центре).**

# ПРАЗДНИК ГРАЦИИ И КРАСОТЫ

**Коллектив «Great Dance» (г. Лесной) с руководителем Анастасией Беляшевой (в центре) перед выходом на сцену.**

**Юлия КАЗИМИРОВА**
Фото автора

**Четвёртый открытый танцевальный форум детских и юношеских коллективов «Солнечный круг» состоялся 26 ноября на базе Детской хореографической школы.**

На конкурсной сцене продемонстрировали свои таланты как хореографические коллективы, так и солисты учреждений культуры и образования – всего около 600 участников, включая 380 гостей из городов Свердловской области. 111 хореографических номеров от лучших танцоров региона – праздник грации и красоты, длился с 11 утра до позднего вечера.

В работе жюри конкурсной программы Форума приняли участие квалифицированные специалисты в области хореографического искусства и культуры, председателем выступил Ренат ХАЗБАТОВ, доцент кафедры художественного образования Уральского государственного педагогического университета, лауреат международных хореографических конкурсов. Художественный уровень номеров оценивался по критериям соответствия музыки, лексики содержанию, композиционного построения номера, драматургии, соответствия замысла возрасту исполнителей. Оценивая исполнительское мастерство, члены жюри обращали внимание на уровень общей хореографической подготовки, технику исполнения, выразительность.

Обладателями Гран-при конкурса признаны хореографическая студия «Вдохновение» из Карпинска и три коллектива из Лесного: «Острова», «Пёстрая компания» (ДХШ) и «ТриТ» (ЦДТ).

– В форуме принял участие почти весь наш коллектив – от второклассников до выпускников, – делится хореограф образцового коллектива «ТриТ» Ирина БУЛАТОВА. – Для младшей группы это был дебютный конкурс. И дети, и мы, и родители, безусловно, счастливы за результаты. Председатель конкурсного жюри подчеркнул, что коллектив заметно вырос за последние годы. Мы долго готовились и считаем, что получили заслуженные награды.

Безупречная организация, невероятная эмоциональная отдача участников и поддержка зрительного зала сделали форум незабываемым событием, а наши коллективы в очередной раз доказали: самые талантливые дети и педагоги живут в Лесном.

**«Танец тирольских кукол» в исполнении воспитанниц ДХШ г. Краснотурьинска.**

# ВСТРЕТИМСЯ ОПЯТЬ – ПОТОМУ ЧТО... 35!

**Александра УЗКИХ**

**Юбилейная, тридцать пятая «Встреча друзей» прошла на большой сцене центра «Современник». Вновь вместе собрались любители авторской песни Лесного и других городов Урала и Сибири.**

Евгений Мишуринских и Елена Гутникова, нынешние руководители КСП «Меридиан», собрали на фестиваль авторов и исполнителей из Екатеринбурга, Нижнего Тагила, Новоуральска, Снежинска, Краснотурьинска, Качканара, Урая…

– Друзья, которые приезжают к нам постоянно, из года в год, говорят, что по долголетию наш фестиваль «Встреча друзей» на втором месте после таких, как Грушинский и Ильменский фестивали, – с гордостью говорит Евгений МИШУРИНСКИХ. – А зимний фестиваль – единственный! И нашему фестивалю – 35!

Всё началось в 1980 году, когда на базе туристического клуба «Меридиан» открылся клуб самодеятельной песни. Его организаторы были заядлыми поклонниками творчества бардов.

– Среди людей, увлекающихся исполнительством, множество педагогов, врачей, художников, поэтов, деятелей науки, инженеров и представителей других уважаемых профессий, – подчеркнула в своём выступлении Елена ГУТНИКОВА. – Для того чтобы написать стихи или сложить песню, у них всегда находится свободное время. И это здорово!

– На свете жанров песенных немало, но для души милей всего один. Меня попса давным-давно достала, я песни бардовской слуга и господин, – убеждён исполнитель авторской песни Валерий БОГДАНОВ из Краснотурьинска.

На юбилейном фестивале звучали разные песни, как повсеместно известных бардов, так и собственного сочинения. Зал рукоплескал вновь воссоединившемуся, давно любимому зрителями дуэту Дмитрия АБРАМОВА и Евгения МИШУРИНСКИХ. Гости фестиваля подпевали Александру МИТРОХИНУ, тепло приветствовали друзей, проверенных временем, таких как КСП «Четверг» из Качканара.

За годы своего существования клуб «Меридиан» накопил много славных традиций. Это походы, туристические слёты, путешествия по реке Чусовой, совместное участие в других фестивалях авторской песни России и региона. Что объединяет авторов и исполнителей КСП «Меридиан» и его друзей? Творчество и любовь к общему делу, которые с годами становятся лишь сильнее и крепче!

**В ОДНУ СТРОКУ:** До конца года в регионе будут открыты все кинозалы, модернизированные благодаря федеральной субсидии Фонда кино.

**Есть работа!**

Отдел вневедомственной охраны по ГО «Город Лесной» приглашает на службу на должность полицейского-водителя. По вопросам приёма и трудоустройства обращаться по адресу: г. Лесной, ул. Мамина-Сибиряка, дом 16, 3 этаж, группа кадров. Контактный телефон: 4-36-10.

# Сбил, потому что не заметил?

**Утром 28 ноября в районе дома 106б на центральной улице города водитель автомобиля «ВАЗ», двигаясь от улицы Мира в сторону улицы Васильева, совершил наезд на несовершеннолетнего пешехода, который переходил проезжую часть улицы Ленина по нерегулируемому пешеходному переходу.**

13-летний мальчик шёл в школу привычным маршрутом. Убедившись в безопасности своего движения, он начал переходить дорогу. Пройдя одну полосу проезжей части, ребёнок неожиданно услышал сигнал автомобиля, который быстро приближался слева. Водитель сделал попытку притормозить и подал звуковой сигнал, для того чтобы предупредить мальчика о том, что не успевает остановиться, но секундная остановка ребёнка посреди проезжей части стала решающей. Левой стороной бампера водитель автомобиля совершил наезд на пешехода.

От удара автомобиля мальчик упал на проезжую часть. В результате дорожно-транспортного происшествия ребёнок госпитализирован в ЦМСЧ № 91 с закрытой черепно-мозговой травмой, сотрясением головного мозга и растяжением связок левого колена.

Водитель, чей водительский стаж составляет 15 лет, освидетельствован на месте происшествия на алкогольное опьянение, опьянение не установлено.

В условиях зимнего периода каждый участник дорожного движения должен понимать трудность остановки транспорта, учитывать протяжённость остановочного пути автомобиля по скользкой дороге и контролировать движение всех вокруг.

**Водителю необходимо выбирать скоростной режим, который позволит своевременно остановить автомобиль, а пешеход, прежде чем начнёт переходить дорогу, обязан неоднократно оценить обстановку на дороге.**

Будьте внимательны и осторожны!

# ВСЁ ПО ПРАВИЛАМ, ДАЖЕ СКАЗКИ

**В конце ноября были подведены итоги городского конкурса среди детей дошкольного и младшего школьного возраста на лучшую творческую работу «Сказка про Правила дорожного движения».**

Кто должен научить детей правилам поведения на дороге? Конечно, родители! А ещё – воспитатели, а ещё – инспекторы ГИБДД, а ещё – сами дети. Согласитесь, очень интересно, весело и увлекательно, слушая сказки и представляя сказочных персонажей в разных ситуациях, запоминать правила на дороге.

«Сказочные гостиные» городских детских садов и 72 школы в уютной и гостеприимной обстановке принимали у себя в гостях инспекторов ГИБДД. Вместе с полицейскими ребята обсуждали поведение на дороге сказочных персонажей, ловушки, которые возникали на их пути, и самое главное – узнавали о том, что Порядок и Безопасность царят там, где дружат Дорога и Тротуар, Светофор и «Зебра», там, где на дороге уважают друг друга.

Руководство отделения ОГИБДД ОМВД Лесного выражает благодарность всем участникам конкурса сказок и поздравляет победителей! А ими стали коллективы детских садов «Ветерок», «Жемчужина» и «Белоснежка».

За активный и творческий вклад в работу по профилактике БДД, за организацию работы с родителями и педагогами мы выражаем благодарность заведующим дошкольных образовательных учреждений, а особенно – воспитателям Е.РОМАНОВОЙ (д/с 28), Н.БОРИСКИНОЙ (д/с 30) и К.ГОРШКОВОЙ (д/с 29).

**Выставка творческих работ ребят будет работать в Центральной городской детской библиотеке им А.Гайдара с 1 по 10 декабря. Награждение участников и победителей будет организовано в каждом образовательном учреждении.**

**ОГИБДД по ГО «Город Лесной».**

**ВАЖНО**

**На территории Свердловской области за 10 месяцев 2016 года зарегистрировано 255 ДТП с участием детей, в которых 261 ребёнок получил травмы различной степени тяжести и 19 – погибли. В Лесном с января по ноябрь 2016 года три ребёнка получили травмы в ДТП, один подросток погиб.**

**Победитель конкурса детского творчества «Сказка по ПДД» воспитанник д/с № 30 «Жемчужина» Лев Салихов (на фото с грамотами) и его группа поддержки.**

# ОПЕРАЦИЯ «ДОЛЖНИК»

**На территории Лесного под руководством заместителя начальника полиции по охране общественного порядка подполковника полиции Артёма КРЮКОВА проведено оперативно-профилактическое мероприятие «Должник». В нём участвовали сотрудники отдела уполномоченных полиции, ОГИБДД, ППСП, ГОАН, группы по исполнению административного законодательства.**

В ходе проведения мероприятия «Должник» уплатили имеющую задолженность 15 человек, сумма оплаченной задолженности составила 10 500 рублей. В службу судебных приставов для производства принудительного взыскания штрафов направлено 28 материалов в отношении неплательщиков. При этом в отношении 10 неплательщиков были составлены административные протоколы по части 1 статьи 20.25 КоАП Российской Федерации.

Полиция обращается к гражданам, в отношении которых были составлены административные протоколы, а также к тем, кто получил наказание в виде штрафа за совершение административных правонарушений: не ждите принудительных мер взыскания, а своевременно оплачивайте штрафы и предоставляйте копии квитанций в группу по исполнению административного законодательства.

**Напоминаем, что в случае непогашения задолженности в добровольном порядке в установленный законом срок применяются другие санкции, в том числе и административный арест.**

По всем вопросам задолженности и оплаты обращаться в ОМВД России по городскому округу «Город Лесной» по адресу: улица Ленина, дом 28, кабинет 14, либо по телефону: 4-88-74.

Административные штрафы ОМВД России по городскому округу «Город Лесной» (без учёта штрафов, наложенных сотрудниками ОГИБДД в части нарушений Правил дорожного движения) можно перечислить на счёт по реквизитам:
УФК Свердловской обл.
(ОМВД России по городскому округу «г. Лесной»)
ИНН /КПП
6630005312/663001001
р/с 40101810500000010010
ГРКЦ ГУ Банка России по Свердловской обл. г. Екатеринбург
БИК 046577001 КБК
18811690040046000140
ОКТМО 65749000
Штраф ОМВД

**ОМВД России по ГО «Город Лесной».**

# [ХРОНИКА ПРОИСШЕСТВИЙ]

**22 ноября** сотрудниками патрульно-постовой службы в отношении граждан составлены административные протоколы по статье 20.1 КоАП РФ (мелкое хулиганство), по статье 20.21 КоАП РФ (появление в общественных местах в состоянии опьянения), по статье 20.19 КоАП РФ (нарушение особого режима в закрытом административно-территориальном образовании (ЗАТО).

**23 ноября** поступило заявление гр. П. о том, что неизвестное лицо похитило принадлежащий ей телефон IPHONE 6S. Сумма ущерба составила более 50 000 рублей. В ходе проверки похититель был установлен. Возбуждено уголовное дело по части 2 статьи 158 УК РФ (кража).

**26 ноября** поступило заявление гр. Ч. о том, что неизвестным похищены продукты питания из магазина. В ходе проверки совершивший кражу установлен. Сотрудниками полиции составлен административный протокол по статье 7.27 КоАП РФ (мелкое хищение).

✦✦✦

**В период с 24 по 29 ноября на территории, обслуживаемой ОГИБДД Лесного, выявлено 255 нарушений Правил дорожного движения. 4 водителя задержаны и привлечены к ответственности за управление ТС в состоянии опьянения, 2 человека управляли автомобилем, не имея водительского удостоверения. За нарушение правил использования ремней безопасности привлечено к ответственности 30 участников дорожного движения, выявлено 12 водителей, до сих пор не уплативших ранее наложенные штрафы.**

**Зарегистрировано 24 ДТП с причинением материального ущерба, в четырёх случаях причиной происшествий стало движение задним ходом, в четырёх – не верно выдержанная дистанция до впереди идущего ТС.**

**28 ноября** в 10.10 водитель а/м «Лада Калина» при движении на второстепенной дороге не предоставил преимущество проезда автомобилю «Lifan», который двигался по главному направлению.

**Часом позже** водитель а/м «Hyundai Solaris», начиная движение, не предоставил преимущество автомобилю, который уже двигался прямо.

**29 ноября** в 13.30 водитель а/м «Mazda 3» при выезде с прилегающей территории не предоставил преимущество проезда автомобилю «Mitsubishi Lancer», двигающемуся по главному направлению.

**В ОДНУ СТРОКУ:** Телефоны «доверия», входящие в систему «горячей линии» МВД России: (343)358-71-61, (343)358-70-71.

ФАЗЕНДА
УСИЛЕННЫЕ ТЕПЛИЦЫ «КРЕПЫШ», ПОЛИКАРБОНАТ (КРОНОС), БЕСЕДКИ, ПАРНИКИ.
WWW.FAZENDA-LESNOY.RU
ТЕЛ. 8-922-114-69-49.



ОКНА ПЛЮС
Окна из ПВХ и массива дерева
алюминиевые Лоджии, Жалюзи, Рольставни
Двери межкомнатные
Сейф-Двери
натяжные Потолки
Светильники, Люстры
РЕМОНТ квартир и помещений
Скидки! Рассрочка! Кредит!
Новый адрес! ул. Ленина, д.76 (вход с левого торца здания)
4-28-78, 8-950-207-15-78
Кредит предоставляется «Альфа-Банком» (лиц. 1326 от 16.01.2015 г.) и «Хоум кредит» (лиц. 316 от 15.03.2012 г.).

Предприятие МУ ПЖРЭП предоставляет услуги:
✦ вывоз мусора (ТБО, КГМ, строительный мусор);
✦ автовышки – для производства работ на высоте до 22 метров;
✦ спецтранспорт для прочистки канализационных труб и откачки воды;
✦ услуги экскаватора;
✦ очистка территорий от снега;
✦ перевозка грузов (по городу).
Адрес: г. Лесной, ул. Строителей, 23.
Тел. для справок: 8 (34342) 6-01-47, диспетчер 89049891097.

Оптика
МУП «Центральная аптека»
(Ленина, 88, телефон 6-22-85)
НОВОЕ ПОСТУПЛЕНИЕ!
НОВЫЕ КОЛЛЕКЦИИ!
МУЖСКИЕ, ЖЕНСКИЕ И ДЕТСКИЕ ОПРАВЫ
«WEB», «GUESS», «SWAROVSKI», «V.UDASHKIN», «GANT», «HARLEY DAVIDSON», «TIMBERLAND», «SKECHERS» и др.

Красное & Белое
ТРЕБУЮТСЯ:
ЗАВЕДУЮЩИЙ МАГАЗИНОМ
опыт работы, знание ПК, пятидневка, з/п – от 33 000 руб.
Телефон: 8-922-037-6731, e-mail: 2675055@mail.ru, www.krasnoeibeloe.ru.

ПОТОЛКИ УРАЛА
ПРЕДЛАГАЕТ УСТАНОВКУ НАТЯЖНОГО ПОТОЛКА и ОКОН ПВХ, а также КОМПЛЕКСНЫЙ РЕМОНТ КВАРТИР.
При заказе ОКНА – СКИДКА на потолок, при заказе натяжных потолков во всей квартире – ПОТОЛОК в ванную БЕСПЛАТНО!
Работаем безопасным оборудованием.
! ЗАМЕР – БЕСПЛАТНО.
! ЗАГЛУШКА – В ПОДАРОК.
! УСТАНОВКА ЛЮСТРЫ – БЕСПЛАТНО.
8 (34342) 6-06-66, 8-908-915-0333.
г. Лесной, Юбилейная, 27.

7 декабря
ДК г. Нижняя Тура, ул. 40 лет Октября, д.1
с 10 до 19ч.
КИРОВСКАЯ ЯРМАРКА МЕХА
НОРКА, НУТРИЯ, МУТОН
коллекция 2016-2017
СКИДКИ до 20%
8-800-250-19-15 (звонок бесплатный)

РЕДАКЦИЯ ГАЗЕТЫ ВЕСТНИК ОКАЗЫВАЕТ ДОПОЛНИТЕЛЬНЫЕ ПЛАТНЫЕ УСЛУГИ:
✔ копирование, ч/б, сканирование (формат А4), ч/б;
✔ распечатка, ч/б, формат А4, А3;
✔ ламинирование, формат А6, А5, А4, А3;
✔ переплёт пластиковыми пружинами, до формата А4, до 300 листов;
✔ запись на съёмные носители информации CD-R, CD-RW, DVD-R, DVD-RW, Flash-cards.
С ТАРИФАМИ МОЖЕТЕ ОЗНАКОМИТЬСЯ В РЕДАКЦИИ ГАЗЕТЫ «ВЕСТНИК» И НА НАШЕМ САЙТЕ: www.vestnik-lesnoy.ru

У НАС НАСТОЯЩИЕ СЕЙФ-ДВЕРИ «АРГУС»
ДВЕРИ межкомнатные - от 1400 руб.
Стальные двери «АРГУС».
ОКНА от эконом- до премиум-класса.
Пенсионерам - СКИДКИ
ВАШ «НОВЫЙ СТИЛЬ»
Лесной, ул. Мира, 7 (Ангар), т. 8-952-733-9519, 9-88-65
ПРИХОДИ ЗА КАЧЕСТВОМ!

СИСТЕМЫ КОНТРОЛЯ ДОСТУПА
ВС «ВИЗИТ» ул. Пушкина, 35 тел. 9-86-70, 8-902-257-28-05
ДОМОФОНЫ ВИДЕОНАБЛЮДЕНИЕ
УСТАНОВКА И ОБСЛУЖИВАНИЕ
ИЗГОТОВЛЕНИЕ ОРИГИНАЛЬНЫХ КЛЮЧЕЙ "VIZIT"
СЕЙФ-ДВЕРИ:
• металлические;
• утеплённые.
В наличии и под заказ.
Профессиональный монтаж.
Тел.: 7-80-01, +7-904-176-0000.

ЕЖЕНЕДЕЛЬНАЯ ГАЗЕТА. Издаётся в Лесном с 25 мая 1990 г.
ВЕСТНИК
ВСЁ САМОЕ ВАЖНОЕ - ЗА 11 РУБЛЕЙ!
ОФОРМЛЯЙТЕ ЭЛЕКТРОННУЮ ПОДПИСКУ
на сайте ВЕСТНИКА или в редакции газеты, и PDF-файл свежего номера
СО ВСЕМИ ОБЪЯВЛЕНИЯМИ
ЧИТАЙТЕ ОДНИМИ ИЗ ПЕРВЫХ!
Сообщите свой электронный почтовый адрес и оплатите подписку (286 рублей)!
БЫТЬ В КУРСЕ ВСЕХ НОВОСТЕЙ ДЁШЕВО, ЛЕГКО, УДОБНО!

Окна КВЕ
Панельный дом
- Окно от 10 500 р.
- Балконный блок от 17 500 р.
Кирпичный дом
- Окно от 11 500 р.
- Балконный блок от 18 500 р.
От замера до монтажа 10 рабочих дней
Горизонт
Нам 5 лет
Консультация и замер бесплатно
Рассрочка без %
Договор
Гарантия
Сочетание цены и качества идеальное
9-87-67
8 950 638 05 07
ALUTECH
Балконы Лоджии
Лоджия 6 м (алюминий) от 19 000 р.
Лоджия ПВХ 6 м от 29 000 р.
Балкон (алюминий) панельный дом от 17 000 р.
Обшив, утепление.
ИЗГОТОВЛЕНИЕ МОСКИТНЫХ СЕТОК.
Собственное производство алюминиевых конструкций
Сборка и монтаж от 3 дней

**В ОДНУ СТРОКУ:** «Дачный угодник». Теплицы. Парники. Бани-бочки. Монтаж, гарантия. Тел.: 8-950-199-8998, 9-86-96. Всем – подарки!

# ВЕСТНИК P.S.

ПРОГРАММА АНАЛОГОВЫХ И ЦИФРОВЫХ ТЕЛЕКАНАЛОВ. РЕКЛАМА. ЧАСТНЫЕ ОБЪЯВЛЕНИЯ.

48

1 декабря 2016 года


### Центральная городская библиотека им. П.БАЖОВА

**4 декабря в 12.00** в лекционном зале состоятся VI Краеведческие чтения. Темы докладов: «Говор и народные игры зауральской деревни Колмогорова», «Из истории освоения нижнетуринского района», «Лингвистический анализ названий магазинов Лесного», «Познавательный маршрут по городу». В программе: кинохроника из архива С.Федоровского «Свердловск-45 спортивный», выставки, акция по сбору добровольных пожертвований на строительство памятника ликвидаторам чернобыльской аварии. Вход свободный.

**4 декабря с 13.00** – культпоход под Новый год: семейные выходные в молодёжном центре «Куб».

**Встречи в клубах: 3 декабря в 11.00** – меломанов; **4 декабря в 13.00** – «Синеманна»; **7 декабря в 11.00** – «Встреча».

### Центральная городская детская библиотека им. А.П.ГАЙДАРА

Принимаем заявки на новогодние мероприятия! Для учеников 1-3 класса – представление «Лаборатория новогодних чудес», для 4-5 класса – мероприятие в виде настоящих съёмок фильма «Киноёлка 2017». Тел.: 4-10-19, 4-68-11.

**До 12 декабря** продолжается акция «Добрая душа» по сбору материалов для развития и творчества детей-инвалидов ТО «Лучики»: канцтовары, материалы для творчества (бисероплетения, вышивки, аппликации, фрески, наборы для рисования и т.д.). Все подарки будут переданы «лучикам» **15 декабря** на вечере, посвящённом 20-летию объединения.

Информационная зона «Читатель-online» предлагает цикл групповых практических занятий «Компьютерная грамотность» для пенсионеров, индивидуальные и групповые практические занятия и другое. www: gaidarovka.info.

### Социально-культурно-досуговый центр «СОВРЕМЕННИК»

**3 декабря в 18.00** – модное шоу с преображением «Стильный приговор» (аналог ТВ-передачи): мастер-классы, выставки, дефиле – тенденции моды 2017, новогодние сюрпризы.

**11 декабря в 15.00** – праздник народного творчества «Семёновна». Вход свободный.

**13 декабря в 18.00** – спектакль «Женитьба Бальзаминова» (Серов).

**16 декабря в 18.00, 18 декабря в 16.00, 25 декабря в 12.00** – премьера спектакля НМДТ по мотивам пьесы детского драматурга Ксении Драгунской «Тайна пропавшего снега» (6+). В спектакле занята детская труппа театра. Режиссёр-постановщик С.Рудой.

**31 декабря с 21.00 до 04.00** – новогодняя ночь: шоу-программа, команда артистов, подарки и сюрпризы, эксклюзивное меню, шоу мыльных пузырей.

### МУЗЕЙНО-ВЫСТАВОЧНЫЙ КОМПЛЕКС

**6 декабря** в музее открывается выставка декоративно-прикладного искусства «Палитра», посвящённая Дню инвалидов. Часы работы: рабочие дни – **с 9.00 до 18.00**, перерыв **с 13.00 до 14.00**, сб. – **с 10.00 до 17.00**.

На сайте музея – виртуальная выставка «Новогодние открытки».

В выставочном зале МВК (здание ЦГБ им. П.Бажова) продолжает работу фотопроект Яны Валовой «Призвание». Часы работы: пн.-чт. – **с 10.30 до 19.00**, перерыв – **с 13.30 до 14.30**, пт., сб. – выходные, вскр. – **с 11.00 до 16.00**.

По субботам в музее работает школа рукоделия: чулочная авторская кукла, лоскутное шитьё, машинная строчка, японский пэчворк, вязание крючком.

### Детская музыкальная школа

**8 декабря в 18.30** виртуальный концертный зал Свердловской государственной академической филармонии в г. Лесном приглашает на концерт Государственного камерного оркестра «Виртуозы Москвы». Вход свободный.

**17 декабря в 16.00** в фойе ДМШ состоится концерт «Музыкальный карнавал» из цикла «Музыкальные субботы». Вход свободный.

### ДТиД «ЮНОСТЬ»

**3 декабря в 17.00** – шоу-конкурс «Мама плюс». Вход свободный.

**11 декабря в 14.00** – «Кэт-шоу». Справки по телефону 6-82-20.

### Кинотеатр «РЕТРО»

**1-7 декабря:** «Фантастические твари, и где они обитают» (3D, фэнтези, 12+), «28 панфиловцев» (драма, 12+), «Землетрясение» (драма, 12+), «Другой мир: войны крови» (3D, боевик, 18+), «Союзники» (экшн, 18+); мультфильмы: «Моана» (3D, 6+), «Мульт в кино». Выпуск 41 (0+).

**3 декабря в 00.00** – нон-стоп: «Союзники» + «Землетрясение».

## ГОРОСКОП НА НЕДЕЛЮ С 5 ПО 11 ДЕКАБРЯ

**ОВЕН.** У вас будет прекрасное самочувствие. Усилится запас жизненных сил и укрепится иммунитет. Это хорошее время для наведения порядка в текущих делах. Если вы ищете работу, то в этот период появится хороший шанс подобрать подходящую должность в соответствии с вашими пожеланиями.

**ТЕЛЕЦ.** В начале недели усилятся ваши творческие способности, возрастёт оптимизм. Эти дни даны вам для того, чтобы сотворить праздник для себя и для тех, кого вы любите. Романтические отношения будут переживать пору расцвета, а общение с детьми станет источником огромной радости.

**БЛИЗНЕЦЫ.** Неделя будет связана с приятными хлопотами по благоустройству своего дома. Ваша задача – очистить жизненное пространство от всего лишнего и ненужного. Конец недели складывается напряжённо для супружеских отношений и длительных партнёрских связей.

**РАК.** Это подходящее время для гармонизации отношений. Если до сих пор у вас с кем-то отсутствовало взаимопонимание, то попробуйте обсудить все спорные моменты: вы сможете понять друг друга и снимете напряжённость в отношениях. Успешно сложатся короткие поездки, прогулки на природе.

**ЛЕВ.** Вы сможете укрепить своё материальное благосостояние и совершить необходимые покупки. Между тем текущая неделя не слишком подходит для развлечений. Романтические отношения тоже вряд ли приведут к началу серьёзного романа. Лучше всего сейчас решать практические вопросы.

**ДЕВА.** Усиливаются ваши творческие способности и желание как-то проявить себя в этом мире. Ваши супружеские отношения переживут новый подъём. Вторая половина недели, скорее всего, будет связана с решением бытовых проблем. В выходные желательно воздержаться от дальних поездок.

**ВЕСЫ.** Звёзды советуют вести спокойный и размеренный образ жизни и больше времени тратить на отдых. Это подходящий период для подведения итогов и осмысления пройденного пути. Конец недели внесёт некоторую дисгармонию в контакты с людьми. Не исключены конфликты.

**СКОРПИОН.** Расширяются дружеские связи. Возможно, вы будете вовлечены в дела друзей, родственников, соседей, знакомых. Именно ваше деятельное участие поможет им найти решение в сложной ситуации. Вторая половина недели будет связана с проблемами в супружеских отношениях.

**СТРЕЛЕЦ.** Отодвиньте в сторону развлечения и займитесь текущими делами. Вы сможете быстро и без особых проблем овладеть каким-либо полезным навыком. На основной работе ожидают приятные сюрпризы: вас могут повысить в должности, увеличить зарплату или выдать премию.

**КОЗЕРОГ.** У вас проснётся страсть к путешествиям. Если есть свободное время и деньги, то можно съездить куда-нибудь за новыми впечатлениями. Вы сможете расширить свой кругозор, получить положительный заряд энергии. Также в этот период возрастает тяга к знаниям.

**ВОДОЛЕЙ.** Наступит хорошее время для того, чтобы более глубоко разобраться в себе, проработать некоторые комплексы (если они есть). Поэтому в этот период рекомендуется засесть за чтение психологической литературы, возможно, вы решите даже записаться на тренинг по развитию личности.

**РЫБЫ.** Открытое поведение и доброжелательность к окружающим людям – вот девиз этой недели. Можно обсудить с партнёром по браку совместное будущее. Осознание того, что ваш союз связан общей целью, укрепит супружеские отношения. Лучше воздержаться от новых знакомств.

**МАГНИТНЫЕ БУРИ**

ОТКРЫТА ПОДПИСКА
на газету «ВЕСТНИК»
на I полугодие 2017 года
Телефон для справок: 2-67-78.

**АНО «Центр правовой и социальной поддержки населения ГО «Город Лесной» и городской совет ветеранов ВОв поздравляют с днём рождения**

**Ивана Николаевича ПАСМОР.**

Желаем крепкого здоровья, хорошего настроения, заботы и любви близких.

# ПРОДАЕТСЯ

**➔Квартиры в новом строящемся доме (сдача дома – декабрь 2016 г. Современные материалы, удобные планировки, возможна продажа по военной ипотеке, индивидуальные условия покупки. Гос. поддержка с низким % по ипотеке заканчивается, успевайте оформить заявку! Перепланировка по вашему проекту. Консультация с выходом на объект). 8-904-546-1785, 8-963-043-1880, 2-65-25 («Мой дом», Сиротина, 2а)**

➔1/2 в 2-комн. кв., 500 т.р. 8-952-735-6182

➔1/2 финского дома по Свердлова, 14, 3600 т.р., или меняется на 1-комн. кв. (кирп. дом) и 2-комн. кв. (пан., ш/б дом). 8-904-542-2167

➔1-комн. кв. (район «Росинки», кирп. дом, 3 эт., теплая, солн. сторона, новые счетчики, окна, сейф-дверь, мебель). 8-950-203-4651

➔1-комн. кв. в Екатеринбурге (кирп. дом, рядом с метро Чкаловская). 8-909-013-0988 (Светлана)

1-комн. кв. в Екатеринбурге (новый дом), 1700 т.р. 8-908-924-6564

1-комн. кв. в Екатеринбурге (район Химмаш, 1 эт., 28 кв.м, возможно под нежилое), собственник. 8-961-772-2876

➔1-комн. кв. в Н.Туре по Серова, 6 (32,6 кв.м, окна и балкон – пластик, счетчики, солн. сторона, 3/5 эт.). 8-932-115-7501

➔1-комн. кв. по 40 лет Октября, 6а (1 эт., 33 кв.м). 8-952-744-4947

➔1-комн. кв. по Белинского, 48 (1 эт., 30 кв.м, новые окна, проводка, сантехника, сейф-дверь, счетчики). 8-904-381-8677 (собственник)

➔1-комн. кв. по Белинского, 48 (3 эт., 33 кв.м), 1100 т.р. 8-952-735-2949

➔1-комн. кв. по Васильева, 1 (2 эт., 40 кв.м), 1950 т.р. 8-908-920-7270

➔1-комн. кв. по Васильева, 1 (ул. пл., 1 эт.), 1800 т.р. 8-966-706-7020

➔1-комн. кв. по Кирова, 48 (2 эт., 34 кв.м, кирп., с ремонтом), 1300 т.р. 8-904-546-1785, 8-963-043-1880, 2-65-25 («Мой дом», Сиротина, 2а)

➔1-комн. кв. по Куйбышева, 62 (35 кв., 1 эт., 30,8 кв.м, кухня 6 кв.м, комната 16,4 кв.м, окна – высоко), 900 т.р. 8-953-824-4096 («Комфорт»)

➔1-комн. кв. по Ленина, 105 (3 эт., с большой прихожей, косм. ремонт, 40 кв.м, кухня 12 кв.м, лоджия 10 кв.м), 1650 т.р., срочно, в связи с отъездом. 8-953-000-0691 («Любимый город», К.Маркса, 2)

➔1-комн. кв. по Ленина, 107. 8-953-000-6768, 8-953-000-6364 («Удачная сделка», ИП Табелева, Ком. пр., 20)

➔1-комн. кв. по Ленина, 120 (33 кв.м, полный ремонт, перепланировка), рассмотрим варианты обмена на 2-комн. кв., 3-комн. кв. 8-922-193-1605

**➔1-комн. кв. по Ленина, 124 (1 эт., 34 кв.м, стеклопакеты, косм. ремонт), 1800 т.р. Торг. 8-904-177-7797 («Комфорт»)**

➔1-комн. кв. по Ленина, 130 (6 эт., 39 кв.м, ремонт полный, балкон утеплен), 2150 т.р. 8-904-546-1785, 8-963-043-1880, 2-65-25 («Мой дом», Сиротина, 2а)

**➔1-комн. кв. по Ленина, 49 (4 эт., стеклопакет, счетчики), 1300 т.р., срочно. 8-953-824-4096 («Комфорт»)**

➔1-комн. кв. по Ленина, 53 (3 эт., 34 кв.м, ул. пл., сост. хорошее), 1550 т.р. 8-904-546-1785, 8-963-043-1880, 2-65-25 («Мой дом», Сиротина, 2а)

➔1-комн. кв. по Мальского, 5 (7 эт., 36,5 кв.м, без ремонта), 1650 т.р. 8-904-546-1785, 8-963-043-1880, 2-65-25 («Мой дом», Сиротина, 2а)

➔1-комн. кв. по Мальского, 7 (12 эт., 35,8/18,2/7,7 кв.м), 1700 т.р. 8-904-981-1650

➔1-комн. кв. по Мира, 13 (2 эт., 27,3 кв.м, счетчики, ст. машина, холодильник), 1200 т.р. 8-953-824-4096 («Комфорт»)

➔1-комн. кв. по Мира, 13 (8 эт., 35,7 кв.м), 1200 т.р. 8-953-824-4096 («Комфорт»)

➔1-комн. кв. по Победы, 26 (4 эт., 37 кв.м, счетчики, ремонт, балкон, подвал). 8-904-177-1943

➔1-комн. кв. по Победы, 2а (кирпичный дом, балкон, мусоропровод, 33 кв.м); а/м «ВАЗ-2107», 2002 г.в., пробег 26 т.км, в отличном состоянии! 8-922-604-7672

➔1-комн. кв. по Победы, 50 (5 эт., ремонт), 1300 т.р., срочно. 8-953-824-4096 («Комфорт»)

➔1-комн. кв. по Строителей, 12 (4 эт., 32 кв.м), 1300 т.р. 8-908-900-3268 («Городская недвижимость»)

➔1-комн. кв. по Строителей, 15 (5 эт.), 1100 т.р. Торг. 8-953-824-4096 («Комфорт»)

➔1-комн. кв. по Строителей, 15 (5 эт., 29 кв.м), 1000 т.р. 8-904-546-1785, 8-963-043-1880, 2-65-25 («Мой дом», Сиротина, 2а)

➔1-комн. кв. по Строителей, 2 (33,2 кв.м, теплая, светлая, 9 эт., лоджия 6 м). 8-904-175-6895, 8-922-134-4700

➔1-комн. кв. по Фрунзе, 1 (1 эт., дизайнерский ремонт, утепленный балкон, ПВХ, дополнительная комната, с теплым полом и светом), 1850 т.р. 8-909-021-9690

**➔1-комн. кв. по Фрунзе, 1 (3 эт., сост. хорошее, пласт. окна, сейф-двери, балкон застеклен), 1600 т.р. Торг. 8-902-048-2238**

➔1-комн. кв. по Фрунзе, 3. 8-904-982-7258

➔1-комн. кв. по Фрунзе, 4 (3 эт., с ремонтом), 1520 т.р. 8-904-546-1785, 8-963-043-1880, 2-65-25 («Мой дом», Сиротина, 2а)

➔1-комн. кв. по Энгельса, 6а (2 эт., ул. пл., лоджия 6 м, сейф-дверь), 1150 т.р. 8-952-735-2949

➔1-комн. кв. по Юбилейной, 19 (4 эт.), 1200 т.р. 8-950-642-5903

➔1-комн. кв. по: Гоголя, 8 (1 эт.), 1000 т.р.; К.Маркса, 2 (5 эт.), 1200 т.р.; Ком. пр., 38 (4 эт.), 1350 т.р.; Куйбышева, 48 (1 эт.), 700 т.р.; Мальского, 7 (7 эт.), 1650 т.р.; Мальского, 7 (2 эт.), 1900 т.р.; Мира, 13 (9 эт.), 1100 т.р.; Фрунзе, 3 (5 эт.), 1450 т.р. 8-952-735-0233 («Мой город», anmg.ru)

➔1-комн. кв. по: Ленина, 33а (45 кв.м, 3 эт., ремонт), 2200 т.р.; Ленина, 109 (3 эт., 37 кв.м), 1700 т.р. 8-900-198-1391, 8-961-763-6767, а/н «Новый адрес», Мира, 11. http://vk.com/novyiadres

➔1-комн. кв. по: Ленина, 85 (5 эт.); Ленина, 45 (1 эт., 38 кв.м), 1400 т.р.; Ленина, 47 (2 эт., ремонт); Победы, 20 (2 эт.), 1200 т.р.; Победы, 26 (4 эт., 38 кв.м, с ремонтом); Победы, 46 (3 эт.); в Н.Туре по Декабристов, 18 (33 кв.м), 1100 т.р. или обмен на Лесной. 8-953-000-0691 («Любимый город», К.Маркса, 2)

➔1-комн. кв. по: Мира, 11 (1 эт., 28 кв.м, ремонт), 1100 т.р.; Юбилейной, 17 (1 эт., 28 кв.м), 1100 т.р., торг; Энгельса, 22 (4 эт., 28 кв.м), 1250 т.р.; Фрунзе, 1 (5 эт., 33 кв.м, косм. ремонт), 1500 т.р.; Фрунзе, 8 (1 эт., 33 кв.м, косм. ремонт), 1500 т.р., торг. 8-900-198-1391, 8-961-763-6767, а/н «Новый адрес». http://vk.com/novyiadres

➔1-комн. кв. по: Мира, 11 (2 эт.); Кирова, 32 (2 эт., балкон, 38 кв.м); Свердлова, 26 (3 эт.); Ленина, 97 (3 эт.); Мира, 8 (7 эт.); Ленина, 109; Ленина, 130. 8-953-000-6768, 8-953-000-6364 («Удачная сделка», ИП Табелева, Ком. пр., 20)

➔1-комн. кв. по: Мира, 46 (3 эт., 33 кв.м, с ремонтом), 1500 т.р.; Юбилейной, 3 (3 эт., 38,5 кв.м, полный ремонт), 1800 т.р.; Победы, 20 (2 эт., 27 кв.м, ремонт), 1400 т.р.; Ленина, 115 (2 эт., 40 кв.м), 2000 т.р., торг; Мира, 13 (2 эт., 35,5 кв.м), 1200 т.р.; К.Маркса, 13 (3 эт., 30 кв.м), 1200 т.р. 8-900-198-1391, 8-961-763-6767, а/н «Новый адрес». http://vk.com/novyiadres

**➔2/3 доли в 3-комн. кв. по Ленина, 92 (9 эт., пл. комнат: 17 и 9,4 кв.м, лоджия). 8-953-824-4096 («Комфорт»)**

➔2-комн. кв. (48,5 кв.м, отл. сост.: окна, лоджия – стеклопакеты, новые межкомн., входные двери, ламинат, линолеум, ванна, туалет – кафель полностью, 2-й выход на балкон, два встроен. шкафа), цена и торг при осмотре. 8-952-737-1050

➔2-комн. кв. (общ. пл. 50,3 кв.м, теплая, ремонт – ванная, туалет, лоджия, новые двери, ламинат, счетчики). 8-950-191-5895, 6-38-65

➔2-комн. кв. в Н.Туре по 40 лет Октября, 8а (4/5 эт., 52,2 кв.м). 8-932-115-7501

➔2-комн. кв. кр. габ. (чистая, 3 эт., район ДК «Современник»), 2200 т.р., торг. 8-922-149-2214, 8-922-140-4676

➔2-комн. кв. по Д.Васильева, 1 (1 эт., 64 кв.м, комнаты: 20 кв.м, 19 кв.м, кухня 10 кв.м), 3000 т.р., или обмен на 3-комн. кв. (район рынка или 75 шк.). 8-953-824-4096 («Комфорт»)

➔2-комн. кв. по Декабристов, 5 (1 эт., можно под магазин, офис). 8-950-659-9992

➔2-комн. кв. по Ком. пр., 28 (кр. габ., 2 эт., 49 кв.м, чистая, теплая, счетчики, есть подвал), 1750 т.р. 8-922-182-5932

➔2-комн. кв. по Куйбышева (3 эт.), или меняется на 1-комн. кв. (1 эт.) в городе. 8-953-000-6768, 8-953-000-6364 («Удачная сделка», ИП Табелева, Ком. пр., 20)

➔2-комн. кв. по Куйбышева, 52 (1 эт., 42 кв.м, окна ПВХ), 950 т.р. 8-952-735-2949

➔2-комн. кв. по Ленина, 107 (1 эт., счетчики, косм. ремонт), 2100 т.р. 6-99-72 (Нина Васильевна)

➔2-комн. кв. по Ленина, 107 в Лесном (5-этаж. дом, пл. 74 кв.м, 5 эт., два балкона по 7 кв.м), 3500 т.р., или меняется на 1-комн. кв. в Екатеринбурге или в Лесном (новый район) с доплатой. Обр.: 8-909-001-8310 (после 17.00)

➔2-комн. кв. по Ленина, 112 (49 кв.м, 6 эт.), 2300 т.р. 8-908-635-3252

➔2-комн. кв. по Ленина, 119 (42 кв.м, район центр. вахты, нат. потолок – в подарок), 1490 т.р. Собственник. 8-904-548-7014 (звонить после 20.00)

➔2-комн. кв. по Ленина, 130 (7 эт., 64 кв.м, встроенная мебель), 2900 т.р. 8-904-546-1785, 8-963-043-1880, 2-65-25 («Мой дом», Сиротина, 2а)

➔2-комн. кв. по Ленина, 45 (45 кв.м, кр. габ., 2 эт., ходы смежные), 1700 т.р. Торг. 8-908-900-3268 («Городская недвижимость»)

➔2-комн. кв. по Ленина, 59 (3 эт.), 1800 т.р., торг, или меняется на 1-комн. кв. с доплатой. 6-48-14, 8-904-175-9251

**➔2-комн. кв. по Ленина, 67 (1 эт., 49,6 кв.м, комнаты: 14,4 кв.м, 15 кв.м, кухня 7,8 кв.м, коридор 6,7 кв.м, лоджия, косм. ремонт, счетчики), 2000 т.р. 8-953-824-4096 («Комфорт»)**

➔2-комн. кв. по Ленина, 68 (7 эт., 49 кв.м), 2200 т.р. 8-904-546-1785, 8-963-043-1880, 2-65-25 («Мой дом», Сиротина, 2а)

➔2-комн. кв. по Ленина, 71 (12 эт., 60 кв.м, нестандартная планинировка), 2450 т.р. 8-904-546-1785, 8-963-043-1880, 2-65-25 («Мой дом», Сиротина, 2а)

➔2-комн. кв. по М.-Сибиряка, 43 (1 эт., 48 кв.м), 1800 т.р. 8-952-735-2949

➔2-комн. кв. по Мира, 2 (7 эт., 46 кв.м), 2000 т.р., без торга. 8-908-900-3268 («Городская недвижимость»)

➔2-комн. кв. по Мира, 32 (1 эт., част. ремонт), 2200 т.р. 8-908-900-3268 («Городская недвижимость»)

➔2-комн. кв. по Мира, 32 (6 эт., 48 кв.м, стеклопакеты, ремонт – ванная, туалет, лоджия, счетчики, Интернет); комната в 3-комн. кв. (18 кв.м, ремонт, два пласт. окна); пихора жен., р. 52, шапка. муж., р. 55, норка, комп. стол, б/у, шуба – каракуль, б/у, черная, дешево. 8-952-137-6714, 8-922-296-8003, 6-85-81 (вечером)

**➔2-комн. кв. по Мира, 46 (общ. пл. 46,6 кв.м, сделан кап. ремонт, установлены счетчики), или меняется. 8-909-704-5644**

➔2-комн. кв. по Мира, 48 (4 эт., 54 кв.м, полный ремонт, встройка, кухня 13 кв.м), 2900 т.р. 8-904-546-1785, 8-963-043-1880, 2-65-25 («Мой дом», Сиротина, 2а)

**2-комн. кв. по Победы, 46 (43 кв.м). 8-961-776-2554**

➔2-комн. кв. по Садовой, 1 (Таежный, 2 эт., 40 кв.м, счетчики), 1100 т.р. 8-953-824-4096 («Комфорт»)

➔2-комн. кв. по Свердлова, 34 (2 эт., 44,3 кв.м, перепланировка, стеклопакеты, межкомн. двери), 1700 т.р. 8-953-824-4096 («Комфорт»)

➔2-комн. кв. по Сиротина, 12 (5 эт., 42 кв.м), 1350 т.р. 8-952-735-2949

➔2-комн. кв. по Строителей, 10 (8 эт., 47 кв.м), 1750 т.р. Торг. 8-904-177-7797 («Комфорт»)

➔2-комн. кв. по Усошина, 6 (ГРЭС, 4 эт., 41,4 кв.м, счетчики), 1200 т.р. 8-953-824-4096 («Комфорт»)

**➔2-комн. кв. по Фрунзе, 3 (5 эт., 53,5 кв.м), 2500 т.р. 8-904-546-1785, 8-963-043-1880, 2-65-25 («Мой дом», Сиротина, 2а)**

➔2-комн. кв. по Юбилейной, 1 (49,3 кв.м). 8-912-291-2445

➔2-комн. кв. по Юбилейной, 25 (3 эт., ходы раздельно), 1700 т.р. 8-953-698-1262

➔2-комн. кв. по Юбилейной, 25 (41 кв.м, 3/5 эт., пан. дом, без ремонта), 1400 т.р. 8-908-922-3336

➔2-комн. кв. по Юбилейной, 3 (50 кв.м, 3 эт., 2-й подъезд, солн. сторона, все окна – пластик), цена 2100 т.р. 8-950-205-5277

➔2-комн. кв. по: 40 лет Октября, 8 (Н.Тура, 2 эт., 49 кв.м), 1400 т.р., торг; Ленина, 59 (1 эт., 42 кв.м), 1550 т.р.; М.-Сибиряка, 55 (1 эт., 42 кв.м), 1900 т.р.; Южной, 7 (5 эт., 50 кв.м, косм. ремонт), 1800 т.р.; Горького, 12 (2 эт., 42 кв.м), 1200 т.р.; Ленина, 18 (3 эт., 56 кв.м), 2000 т.р.; Ленина, 102 (1 эт., 49 кв.м), 2000 т.р. Торг; Юбилейной, 23 (3 эт., 50 кв.м), 2000 т.р.; Ленина, 6 (4 эт., 41 кв.м), 1500 т.р. 8-900-198-1391, 8-961-763-6767, а/н «Новый адрес». http://vk.com/novyiadres

➔2-комн. кв. по: Горького, 12 (3 эт.), 1100 т.р.; Кирова, 25 (1 эт.), 1450 т.р.; Кирова, 54 (4 эт.), 1800 т.р. 8-952-735-0233 («Мой город», anmg.ru)

➔2-комн. кв. по: Кирова, 40 (5 эт., 47,5 кв.м, косм. ремонт), 1600 т.р.; Ленина, 111 (1 эт., 74,5 кв.м, ремонт), 3000 т.р.; М.-Сибиряка, 45 (7 эт., 51 кв.м, ремонт), 2000 т.р.; Мира, 32 (7 эт., 49 кв.м), 2200 т.р. 8-900-198-1391, 8-961-763-6767, а/н «Новый адрес». http://vk.com/novyiadres

➔2-комн. кв. по: Куйбышева, 62 (4 эт.), 1050 т.р.; Ленина, 114 (4 эт.), 2300 т.р. 8-952-735-0233 («Мой город», anmg.ru)

➔2-комн. кв. по: Ленина, 45 (3 эт., 47 кв.м, полный ремонт), 2400 т.р., торг; Фрунзе, 1 (5 эт., 54 кв.м, косм. ремонт), 2300 т.р.; Ком. пр., 33 (1 эт., 55 кв.м), 2100 т.р.; Юбилейной, 3 (2 эт., 44 кв.м), 1600 т.р.; Энгельса, 6а (8 эт., 48 кв.м), 1800 т.р.; Энгельса, 30 (1 эт., 44 кв.м), 1500 т.р., торг; Мира, 34 (5 эт., 52 кв.м, косм. ремонт), 2400 т.р. 8-900-198-1391, 8-961-763-6767, а/н «Новый адрес», Мира, 11. http://vk.com/novyiadres

➔2-комн. кв. по: Ленина, 59 (1 эт.), 1550 т.р.; Ленина, 70 (2 эт.), 2150 т.р.; Ленина, 73 (1 эт.), 2550 т.р.; Ленина, 90 (5 эт.), 2200 т.р.; Ленина, 95 (2 эт.), 2200 т.р.; М.-Сибиряка, 51 (2 эт.), 1950 т.р.; М.-Сибиряка, 43 (1 эт.), 2000 т.р. 8-952-735-0233 («Мой город», anmg.ru)

➔2-комн. кв. по: Ленина, 95 (2 эт., 51 кв.м), 2250 т.р.; Ленина, 104 (9 эт.), 2250 т.р.; Мира, 34 (две лоджии, 6 и 11 м); Мира, 3 (7 эт., ремонт), 2400 т.р.; Ленина, 29 (кр. габ. с балконом, 2 эт.), 1650 т.р.; Свердлова, 32 (2 эт., 42 кв.м), 1550 т.р. 8-953-000-0691 («Любимый город», К.Маркса, 2)

➔2-комн. кв. по: Мира, 32 (1 эт.), 2250 т.р.; Свердлова, 34 (1 эт.), 1600 т.р.; Сиротина, 6 (5 эт.), 1550 т.р.; Энгельса, 24 (2 эт.), 1600 т.р.; Энгельса, 8 (5 эт.), 1600 т.р.; Южной, 7 (5 эт.), 1900 т.р. 8-952-735-0233 («Мой город», anmg.ru)

➔2-комн. кв. по: Мира, 42; М.-Сибиряка, 61; Мира, 46 (ремонт); Ленина, 118 (7 эт.), недорого; Мира, 1; Мира, 22. 8-953-000-6768, 8-953-000-6364 («Удачная сделка», ИП Табелева, Ком. пр., 20)

➔2-комн. кв. по: Мира, 9 (1 эт.), 2700 т.р.; Мира, 9 (7 эт.), 3200 т.р.; Мира, 32 (8 эт.), 2200 т.р. 8-952-735-0233 («Мой город», anmg.ru)

➔2-комн. кв. по: Сиротина, 9 (ремонт), 1500 т.р. 8-953-000-6768, 8-953-000-6364 («Удачная сделка», ИП Табелева, Ком. пр., 20)

➔2-комн. кв. по: Юбилейной, 25 (3 эт.); Южной, 5, или обмен на 1-комн. кв. с доплатой; Сиротина, 20 (2 эт.). 8-953-000-6768, 8-953-000-6364 («Удачная сделка», ИП Табелева, Ком. пр., 20)

➔2-комн. кв. по: Юбилейной, 37; по Мальского, 7 (2 эт., 59 кв.м, две лоджии); Фрунзе, 3 (4 эт.); Мира, 48 (ремонт). 8-953-000-6768, 8-953-000-6364 («Удачная сделка», ИП Табелева, Ком. пр., 20)

➔2-комн. кв. ул. пл. (кирп. дом, 3 эт., 49 кв.м, теплая, чистая), 2000 т.р. 8-906-800-6192

➔3-комн. кв. (1 эт., в центре). 8-952-742-0704

➔3-комн. кв. (3 эт., кр. габ., пл. 64,4 кв.м, окна ПВХ, балкон), прямая продажа, цена 2700 т.р. 8-953-388-3877 (ан «Мой город»)

➔3-комн. кв. (с капитальным ремонтом, 60 кв.м). Подробности и фото на авито./833235172

**➔3-комн. кв. в Качканаре (мкр. 6а, д. 17, 1 эт., окна – высоко, пл. 75 кв.м, полный ремонт), 2350 т.р. 8-953-824-4096 («Комфорт»)**

**ЦЕМЕНТ ПЦ-400, ЗАВОДСКАЯ УПАКОВКА, 50 КГ, ДОСТАВКА, САМОВЫВОЗ. ЩЕБЕНЬ И ОТСЕВ. 8-908-630-7278.**

**РЕДАКЦИЯ ГАЗЕТЫ «ВЕСТНИК»**
оказывает платные услуги:
**КОПИРОВАНИЕ, СКАНИРОВАНИЕ, ЛАМИНИРОВАНИЕ и т.д.**

# ПРОДАЕТСЯ

➔3-комн. кв. по Бажова, 9 (35 квартал, 2 эт., 62,8 кв.м), 1600 т.р., или обмен на 1-комн. кв. плюс доплата в городе, рассмотрим любые варианты. 8-953-824-4096 («Комфорт»)

➔3-комн. кв. по Белинского, 35 (1 эт.), 2400 т.р., торг уместен. 8-900-205-9064

**➔3-комн. кв. по Белинского, 40 (кр. габ., 72 кв.м, комнаты раздельные, новые сейф-двери, пласт. окна, все счетчики). 8-908-911-9489**

➔3-комн. кв. по Белинского, 7 (2 эт., 74 кв.м, ходы раздельно, с ремонтом), 2400 т.р. 8-904-546-1785, 8-963-043-1880, 2-65-25 («Мой дом», Сиротина, 2а)

➔3-комн. кв. по Д.Васильева, 1 (8 эт., 96 кв.м), или обмен, рассмотрим любые варианты. 8-953-824-4096 («Комфорт»)

➔3-комн. кв. по Дзержинского, 11 (65 кв.м, хороший ремонт), 2300 т.р. 8-904-546-1785, 8-963-043-1880, 2-65-25 («Мой дом», Сиротина, 2а)

➔3-комн. кв. по К.Маркса, 9 (2 эт., 75 кв.м, косм. ремонт, окна – пластик, сейф-дверь, туалет и ванная с ремонтом, новая сантехника, счетчики, встроенная кухня, шкаф-купе в комнате), 2700 т.р. Торг. 8-900-198-1391, 8-961-763-6767, а/н «Новый адрес». http://vk.com/novyiadres

➔3-комн. кв. по Кирова, 29 (3 эт., 78 кв.м, есть стеклопакеты, сейф-дверь, счетчики), 2850 т.р. 8-904-546-1785, 8-963-043-1880, 2-65-25 («Мой дом», Сиротина, 2а)

➔3-комн. кв. по Кирова, 35 (кр. габ., 75 кв.м, 2 эт., част. ремонт), 4000 т.р. 8-908-900-3268 («Городская недвижимость»)

➔3-комн. кв. по Ком. пр., 35 (кр. габ.). 8-953-000-6768, 8-953-000-6364 («Удачная сделка», ИП Табелева, Ком. пр., 20)

➔3-комн. кв. по Ком. пр., 35б (53,5 кв.м, 1 эт.), 1800 т.р., возможен торг. Светлана: 8-900-210-1016, 8-919-388-5847

➔3-комн. кв. по Куйбышева, 49а (2 эт., 78 кв.м, стеклопакет, счетчики, косм. ремонт), 1800 т.р., торг, или обмен на 1-комн. кв. плюс доплата в городе, рассмотрим любые варианты. 8-904-177-7797 («Комфорт»)

**➔3-комн. кв. по Ленина, 101 (6 эт., 62,3 кв.м, два балкона, чистая, теплая, комнаты: 17,4, 14,3, 9 кв.м, кухня – 7,5 кв.м). 8-950-650-3104**

➔3-комн. кв. по Ленина, 112 (1 эт., 61 кв.м, окна ПВХ, две лоджии), 2600 т.р. 8-952-735-2949

➔3-комн. кв. по Ленина, 112 (3 эт.). 8-953-000-6768, 8-953-000-6364 («Удачная сделка», ИП Табелева, Ком. пр., 20)

➔3-комн. кв. по Ленина, 116 (3 эт., 60 кв.м, полный ремонт), или обмен на 1-комн. кв. ул. пл. плюс доплата. 8-904-381-8428 («Комфорт»)

➔3-комн. кв. по Ленина, 118. 8-953-000-6768, 8-953-000-6364 («Удачная сделка», ИП Табелева, Ком. пр., 20)

➔3-комн. кв. по Ленина, 24 (2 эт., 70 кв.м, без балкона), 2000 т.р. 8-904-546-1785, 8-963-043-1880, 2-65-25 («Мой дом», Сиротина, 2а)

➔3-комн. кв. по Ленина, 27 (3 эт., 75 кв.м, стеклопакеты, межкомн. двери, встроен. шкаф-купе, кух. гарнитур, подвал, счетчики), 3300 т.р., или обмен на 2-комн. кв., 1-комн. кв. плюс доплата. 8-953-824-4096 («Комфорт»)

**➔3-комн. кв. по Ленина, 47 (2 эт., 61 кв.м, счетчики, межкомн. двери, сейф-дверь, косм. ремонт, стеклопакеты), 2700 т.р. 8-953-824-4096 («Комфорт»)**

➔3-комн. кв. по Ленина, 88 (8 эт., 61 кв.м), 2550 т.р. 8-904-546-1785, 8-963-043-1880, 2-65-25 («Мой дом», Сиротина, 2а)

➔3-комн. кв. по Ленина, 92 (6 эт., 61 кв.м), 2550 т.р. 8-904-546-1785, 8-963-043-1880, 2-65-25 («Мой дом», Сиротина, 2а)

**➔3-комн. кв. по Ленина, 92 (7 эт., 61 кв.м, счетчики), 2900 т.р., или обмен на 2-комн. кв. ул. пл. плюс доплата. 8-953-824-4096 («Комфорт»)**

➔3-комн. кв. по Ленина, 93 (4 эт., 75 кв.м), 3050 т.р. 8-904-546-1785, 8-963-043-1880, 2-65-25 («Мой дом», Сиротина, 2а)

**➔3-комн. кв. по Мира, 18 (1 эт., 75 кв.м), 2800 т.р. 8-904-546-1785, 8-963-043-1880, 2-65-25 («Мой дом», Сиротина, 2а)**

➔3-комн. кв. по Мира, 2а (74 кв.м, 2 эт.), фото на авито.ру. 8-909-703-7688

➔3-комн. кв. по Мира, 32 (1 эт., 61,3 кв.м, без ремонта, можно под нежилое), 2550 т.р. 6-89-92, 8-908-906-0123

➔3-комн. кв. по Победы, 20 (1 эт.), 2200 т.р. 8-904-987-9104

**➔3-комн. кв. по Сиротина, 12 (1 эт., стеклопакеты, счетчики, сейф-дверь, мебель, ремонт), 2200 т.р. 8-953-824-4096 («Комфорт»)**

**➔3-комн. кв. по Сиротина, 9 (54 кв.м, 1 эт., окна – высоко, сост. отл.). 8-904-172-5677**

➔3-комн. кв. по Строителей, 4 (60 кв.м) и гараж (район ветлечебницы). 8-922-226-7931

➔3-комн. кв. по Энгельса, 18 (4 эт., стеклопакеты, счетчики, сейф-дверь), 2200 т.р., или обмен на 2-комн. кв. плюс доплата. 8-953-824-4096 («Комфорт»)

➔3-комн. кв. по Энгельса, 4а (5 эт., 56,8 кв.м, сост. хорошее, стеклопакеты, счетчики, водонагреватель), 2300 т.р., или меняется на 3-комн. кв. кр. габ., или 1-комн. кв. 8-953-600-5249

➔3-комн. кв. по Энгельса, 6а (8 эт., светлая, теплая), 2500 т.р. Возможен обмен. 8-950-644-4015

➔3-комн. кв. по: Белинского, 1 (2 эт.), 2400 т.р.; Белинского, 45 (4 эт.), 3400 т.р.; Гоголя, 4 (1 эт.), 1800 т.р. 8-952-735-0233 («Мой город», anmg.ru)

➔3-комн. кв. по: Кирова, 35 (2 эт., 82 кв.м, ремонт); Кирова, 29 (3 эт.), 2900 т.р.; Кирова, 48 (2 эт., 60 кв.м), 2300 т.р.; Победы, 44 (1 эт., ремонт), 2050 т.р. (фото на авито); Ленина, 6 (ремонт), 2300 т.р.; Юбилейной, 9 (5 эт., 67 кв.м, с холлом); Свердлова, 29 (75 кв.м, ремонт), 2800 т.р. или рассмотрим варианты обмена. 8-953-000-0691 («Любимый город», К.Маркса, 2)

➔3-комн. кв. по: Кирова, 37 (1 эт., 63 кв.м), 2000 т.р.; Мира, 32 (2 эт., 60 кв.м), 2800 т.р., торг; Победы, 46 (1 эт., 60 кв.м), 2100 т.р.; Энгельса, 8 (3 эт., 57 кв.м, ремонт), 2000 т.р.; Васильева, 1 (8 эт., 95,7 кв.м), 4000 т.р.; Ленина, 130 (9 эт., 95 кв.м), 4000 т.р.; Мира, 32 (1 эт., 70 кв.м), 2600 т.р.; Белинского, 51 (3 эт., 78 кв.м, полный ремонт), 3900 т.р. 8-900-198-1391, 8-961-763-6767, а/н «Новый адрес». http://vk.com/novyiadres

➔3-комн. кв. по: Кирова, 50; Свердлова, 27; Белинского, 25 (54 кв.м), недорого. 8-953-000-6768, 8-953-000-6364 («Удачная сделка», ИП Табелева, Ком. пр., 20)

➔3-комн. кв. по: Ком. пр., 40 (4 эт., 100 кв.м, полный ремонт), 3600 т.р.; Куйбышева, 62 (4 эт., 56 кв.м), 1700 т.р., торг; Комсомольской, 9 (2 эт., 78 кв.м), 1700 т.р., торг; Ком. пр., 35б (1 эт., без ремонта, 53,5 кв.м), 1800 т.р., торг; Победы, 18 (1 эт., 57 кв.м), 2000 т.р.; Победы, 50 (2 эт., 60 кв.м), 2200 т.р.; Белинского, 44 (2 эт., 75 кв.м, косм. ремонт), 2800 т.р., торг; Ленина, 17 (2 эт., 83 кв.м, полный ремонт), 3800 т.р., торг. 8-900-198-1391, 8-961-763-6767, а/н «Новый адрес». http://vk.com/novyiadres

➔3-комн. кв. по: Куйбышева, 59 (2 эт.), 1500 т.р.; Ленина, 20 (1 эт.), 2500 т.р.; Ленина, 66 (1 эт.), 2800 т.р. 8-952-735-0233 («Мой город», anmg.ru)

➔3-комн. кв. по: Ленина, 26 (2 эт., 75,8 кв.м, ремонт), 2800 т.р., торг; Юбилейной, 7 (5 эт., 66,5 кв.м, ремонт), 2800 т.р., торг, см. на авито.ру; Комсомольской, 9 (2 эт.), 1750 т.р.; Ленина, 130 (2 эт.), 4500 т.р.; М.-Сибиряка, 59 (5 эт.), 2900 т.р.; Мира, 2 (2 эт.), 2900 т.р.; Ленина, 112 (9 эт., 73,4 кв.м), 3500 т.р. 8-904-987-9104

➔3-комн. кв. по: Ленина, 33 (2 эт.), 2800 т.р.; Юбилейной, 19 (4 эт.), 2000 т.р.; Сиротина, 2 (4 эт.), 2300 т.р.; К.Маркса, 12 (1 эт.), 1900 т.р.; Мира, 3 (4 эт.), 2700 т.р.; Шевченко, 1а (5 эт.), 2600 т.р.; Фрунзе, 4 (3 эт.), 2700 т.р., торг; Ком. пр., 24, 2400 т.р., торг. 8-904-987-9104

➔3-комн. кв. по: Ленина, 67 (1 эт.), 3000 т.р.; Ленина, 90 (6 эт.), 2700 т.р.; Лесной, 20 (2 эт.), 1600 т.р. 8-952-735-0233 («Мой город», anmg.ru)

➔3-комн. кв. по: Ленина, 93 (4 эт., 74 кв.м), 3100 т.р., торг; Энгельса, 22 (5 эт., 55 кв.м, косм. ремонт), 1900 т.р., торг; Юбилейной, 4 (6 эт., 61 кв.м), 2700 т.р., торг; Ленина, 12 (1 эт., 58 кв.м), 1800 т.р.; Ком. пр., 31 (2 эт., 70 кв.м), 2800 т.р., торг; Юбилейной, 18 (3 эт., 72 кв.м), 3300 т.р., торг; Ленина, 95 (3 эт., 62 кв.м), 2600 т.р. 8-900-198-1391, 8-961-763-6767, а/н «Новый адрес». http://vk.com/novyiadres

➔3-комн. кв. по: Ленина, 96 (78 кв.м), 3200 т.р.; Победы, 26 (3 эт., 99 кв.м, с холлом, ремонт, новая встроенная кухня), фото на авито.ру; Ком. пр., 40 (76 кв.м, 3 эт., дорогой ремонт во всей квартире). 8-953-000-0691 («Любимый город», К.Маркса, 2)

➔3-комн. кв. по: Мира, 18 (1 эт., 72 кв.м), 2800 т.р.; Ленина, 108а (7 эт., 94 кв.м), 3500 т.р.; Свердлова, 32 (3 эт., 56 кв.м, ремонт), 2400 т.р., торг; Ленина, 90 (6 эт., 62 кв.м, косм. ремонт), 2600 т.р.; К.Маркса, 9 (2 эт., 75 кв.м, косм. ремонт), 2700 т.р. Торг. 8-900-198-1391, 8-961-763-6767, а/н «Новый адрес». http://vk.com/novyiadres

➔3-комн. кв. по: Мира, 2г (5 эт.), 2800 т.р.; Мира, 1 (9 эт.), 2800 т.р. 8-952-735-0233 («Мой город», anmg.ru)

➔3-комн. кв. по: Мира, 32 (2 эт.), 2600 т.р.; Мира, 32 (2 эт.), 2600 т.р.; Мира, 24 (4 эт.), 2800 т.р. 8-952-735-0233 («Мой город», anmg.ru)

➔3-комн. кв. по: Пушкина, 23 (1 эт.), 2300 т.р.; Энгельса, 8 (3 эт.), 2000 т.р. 8-952-735-0233 («Мой город», anmg.ru)

➔3-комн. кв. по: Сиротина, 14 (4 эт., ремонт); в Н.Туре по Свердлова, 116; Куйбышева, 48 (полный ремонт), 1800 т.р. 8-953-000-6768, 8-953-000-6364 («Удачная сделка», ИП Табелева, Ком. пр., 20)

➔3-комн. кв. по: Сиротина, 2; Энгельса, 2а, недорого.; Энгельса, 4а; Свердлова, 32 (ремонт). 8-953-000-6768, 8-953-000-6364 («Удачная сделка», ИП Табелева, Ком. пр., 20)

➔3-комн. кв. по: Строителей, 14 (5 эт.); Ленина, 107; Ленина, 23; Васильева, 1 (1/8 эт.); 8 Марта; М.-Сибиряка, 59 (3 эт.); Ленина, 101 (с переходом). 8-953-000-6768, 8-953-000-6364 («Удачная сделка», ИП Табелева, Ком. пр., 20)

| | | |
|---|---|---|
| **Доля** в 2-комн. кв., Ком. проспект, 35б (3 эт.), 500 т.р. | | **Ленина, 64, оф. 8,тел.: 6-61-45**<br>**8-902-254-83-70**<br>**группа ВКонтакте:**<br>**vk.com/gor_nedv_lesnoy**<br>ГОРОДСКАЯ НЕДВИЖИМОСТЬ |
| **Комнаты:** | Мира, 22 (6 эт., 48,6 м²), 2,3 млн | |
| Гоголя, 15 (1 эт., 21 м²), 650 т.р. | Мира, 26 (1 эт., 46 м²), 2,2 млн | |
| **1-комн. кв.:** | Строителей, 4 (1 эт., 49 м²), 1,6 млн | |
| Декабристов, 29 (1 эт., 33,9 м²), 900 т.р. | Фрунзе, 3 (1 эт., 51 м²), 2,3 млн | |
| Фрунзе, 3 (5 эт., 32 м²), 1,2 млн | Юбилейная, 15 (3 эт., 42 м² ), 1,95 млн | |
| **2-комн. кв.:** | Энгельса, 30 (1 эт., 43,5 м²), 1,4 млн | **4-комн. кв.:** |
| Ком. проспект, 27 (2 эт., 54 м²), 1,6 млн | **3-комн. кв.:** | Мира, 22 (1 эт., 78 м²), 2,8 млн |
| Ком. проспект, 30 (2 эт., 60 м²), 2,2 млн | Мира, 32 (2 эт., 60 м²), 2,5 млн | Мира, 22 (9 эт., 78 м²), 3,2 млн |
| Ком. проспект, 39 (1 эт., 54 м²), 2 млн | Ком. проспект, 12 (3 эт., 85,1), 3,7 млн | Куплю: землю под ИЖС (35 кв., Залесье) |
| Ленина, 102 (1 эт.), 2,2 млн | Строителей, 15 (4 эт., 55,5 м²), 1,8 млн | **Продажа 1-, 2-, 3-комн. кв. в новом доме** |
| **Обмен:** | | |
| Две комнаты в 3-комн. кв. на 2-, 3-комн. кв. | Ленина, 109 (3 эт., 66 м²) на 1-комн. («панель») | |
| **1-комн. кв.:** | Машиностроителей, 19 (4 эт.) на квартиру в Н.Тагиле | |
| Декабристов, 29 + Юбилейная, 9 на 3-комн. кв. в Лесном | Победы, 40 (5 эт., 42 м²) на 1-комн. кв. с доплатой | |
| Орджоникидзе, 16 (2 эт., 32,2 м²) на 2-комн. кв. | Южная, 7 (5 эт.) на 1-комн. кв. в новом р-не | |
| Ильича, 22 (8 эт.) + Усошина, 6 (1 эт.) на 2-, 3-комн. кв. в Лесном | Энгельса, 18 + 1-комн. кв. Скорынина, 1 на 3-комн. в Лесном | |
| Скорынина, 1 (1 эт., 38 м²) на Лесной | **3-комн. кв.** | |
| Скорынина, 4 (4 эт., 31 м²) на Лесной | Мира, 32 (5 эт., 61 м²) на 4-комн. кв. | |
| **2-комн. кв.:** | Н.Тура, Ленина, 117 (Н.Тура, 1 эт., 62 м²) на 1-комн. кв. в Н.Туре | |
| Белинского, 55 (1 эт., 55 м²) на 1- комн. кр. габарита | Школьная, 9 (Таёжный, 3 эт., 55 м²) на 1,5-, 2-комн. кв. в Лесном | |
| Ком. проспект, 30 (2 эт., 60 м²) на 3-комн. кв. кр. габарита | Юбилейная, 23 на 2-комн. кв. или 1-комн. кв. | |
| Ленина, 107 (2 эт., 73 м²) на 2-комн. кв. ул. планировки | **4-комн. кв.** | |
| 8 Марта, 1 (2 эт., 48 м²) на 1-комн. кв. | Мира, 46 (5 эт., 78 м²) на 2-комн. кв. в новом р-не | |

➔3-комн. кв. по: Энгельса, 2а (3 эт.), 2150 т.р.; Юбилейной, 16 (5 эт.), 3300 т.р.; Юбилейной, 9 (5 эт.), 2550 т.р. 8-952-735-0233 («Мой город», anmg.ru)

➔4-комн. кв. (военный городок, 72 кв.м), недорого. 8-912-253-3788

➔4-комн. кв. по Мира, 22 (2 эт., 78 кв.м), 3300 т.р., или меняется на 2-комн. кв. с доплатой. 8-909-014-1148

➔4-комн. кв. по Мира, 22 (4 эт.), или меняется на 2-комн. кв. с доплатой, без посредников. Рассмотрим любые варианты. 8-906-800-9940

➔4-комн. кв. по Мира, 22 (9 эт., 77 кв.м), 3200 т.р., торг, срочно, или обмен на 2-комн. кв. плюс доплата. 8-953-824-4096 («Комфорт»)

➔4-комн. кв. по Фрунзе, 12 (9 эт., 75 кв.м, новый лифт, чистый подъезд, рядом садики, школа, магазины), 3300 т.р. 8-950-636-1450

➔4-комн. кв. по: Ленина, 68 (8 эт.), 3200 т.р.; Ленина, 92 (6 эт.), 3200 т.р.; Ленина, 101 (9 эт.), 3100 т.р. 8-952-735-0233 («Мой город», anmg.ru)

➔4-комн. кв. по: Ленина, 92 (2 эт., с ремонтом, встроенная кухня остается); Мира, 3 (4 эт., с ремонтом), 3200 т.р.; Мальского, 3 (12 эт., 108 кв.м), 4000 т.р. 8-953-000-0691 («Любимый город», К.Маркса, 2)

➔4-комн. кв. по: М.-Сибиряка, 55 (5 эт.), 3300 т.р.; Ком. проспект, 8г (2 эт.), 1900 т.р., Ленина, 38 (3 эт.), 4800 т.р. 8-952-735-0233 («Мой город», anmg.ru)

➔4-комн. кв. по: М.-Сибиряка, 59 (7 эт.), 3100 т.р.; Ленина, 101 (9 эт., 76,2 кв.м), 3500 т.р.; Строителей, 20 (7 эт.), 2700 т.р. 8-904-987-9104

➔4-комн. кв. по: Мира, 22 (7 эт., 75 кв.м), 3300 т.р., торг; Ленина, 116 (9 эт., 76,4 кв.м), 3100 т.р.; Ленина, 116 (2 эт., 78 кв.м), 3100 т.р. 8-900-198-1391, 8-961-763-6767, а/н «Новый адрес». http://vk.com/novyiadres

➔4-комн. кв. по: Мира, 2г; Мира, 22. 8-953-000-6768, 8-953-000-6364 («Удачная сделка», ИП Табелева, Ком. пр., 20)

➔Квартиры в разных районах города: 1-комн. кв., 2-комн. кв., 3-комн. кв. Комнаты, гаражи, сады. 8-900-198-1391, 8-961-763-6767 (ан «Новый адрес»). http://vk.com/novyiadres

➔А/м «Fiat Punto», 2001 г.в., сост. хорошее, 115 т.км, срочно, 98 т.р. Торг. 8-952-735-8974

➔А/м «Honda Civic», 2000 г.в., хэтчбек, сост. хорошее, есть все, срочно, 149 т.р. Торг. 8-952-735-8974

➔А/м «Lada Kalina», 2009 г.в., 1,4 МТ, 16 кл., универсал, комп. «люкс», 80 т.км, 200 т.р. 8-904-548-7014

**А/м «Lexus RX-300», 2001 г.в., срочно, либо обмен на более дешевый автомобиль с доплатой. 8-909-701-7526**

➔А/м «Nissan Qashqai», 2008 г.в., сост. хорошее, полная комплектация, МКПП, 500 т.р. 8-952-735-8974

**➔А/м «ВАЗ-2105», 1994 г.в., на запчасти, 7 т.р. 8-952-744-3253**

**А/м «ВАЗ-2110», 2002 г.в., дв. 1,5 л, 92 л.с., голубой цвет, экспортный вариант, недорого. 8-950-635-1970**

➔А/м «ВАЗ-21103», 2001 г.в., цвет черный. 8-952-741-5103

➔А/м «ВАЗ-21154», 2007 г.в., 150 т.км, «снежная королева», сост. хорошее, 110 т.р., торг. 8-904-985-3184

➔А/м «Вольво ХС90», 2006 г.в., отл. сост., 570 т.р., торг, остальное по телефону. 8-904-542-9058

➔А/м «ГАЗ-3110 «Волга», 1999 г.в., не битая; «ДЭУ Нексия», 1997 г.в., мопед, 110 кубов, недорого; гараж по Уральской (2 пос.). 8-904-989-7578

➔А/м «ГАЗ-31105», 2004 г.в., дв. 402, пр. 70 т.км, в хор. сост. 8-922-027-1391

➔А/м «ИЖ Ода 2126», по запчастям. +7-952-147-4294, +7-953-044-4459

➔А/м «Матиз», 2008 г.в., пр. 30 т.км, цвет «вишня», колеса (полный комплект). 8-950-198-4029, 6-67-17 (д.)

➔А/м «Мицубиси Паджеро», 1993 г.в., v 2,5, 90 л.с., пр. 170 т.км, АКПП, 4 wd, сост. хорошее, «японец», 320 т.р. Торг. 8-950-649-6360

➔А/м: «ВАЗ-2111», 2004 г.в., 90 т.р., торг; «Судзуки Гранд Витара», 2004 г.в., 350 т.р.; «Мерседес», 2000 г.в., ML класс, 3,2 автомат, в отл. сост., 380 т.р., срочно; «УАЗ-31514», 2001 г.в. (подготовлен к охоте, рыбалке), 250 т.р., обмен. 8-900-198-1391

➔Авточехлы. Распродажа по закупочным ценам от 3,2 до 5,0 т.р. Автомобильная аптека. 8-950-641-1132

➔Бизнес действующий (канцтовары, период. издания). Лесной. 8-922-191-6382

➔Варежки детские, перчатки, теплые носки, шапки, одежда, обувь. Женские шапки, перчатки, варежки, шарфы. 4-39-75, 8-919-374-5610

➔Велотренажер эллипсоидный, практически не пользованный, монитор показывает время тренировки, скорость, сожженные калории, пройденное расстояние, пульс в минуту. Вес пользователя до 110 кг, цена 7 т.р. 8-922-136-1736 (Людмила)

➔Все виды металлоконструкций, ворота, заборы, калитки, навесы, беседки, печи, бытовки дачные и строительные, садовые домики, бани и многое другое. 8-932-619-5727

➔Галоши силиконовые всех размеров на валенки с 13 по 33 р. по 300 р. ТЦ «Красный» (Мира, 30), ТЦ «Юбилейный» (Ленина, 14). Отдел «Счастливый ребенок»

➔Гараж («Компас», капитальный, общ. пл. 22,7 кв.м, свет, яма, спуск по ступенькам). 8-922-296-4758 (Светлана)

➔Гараж (6х4х3), бокс № 35, из бетонных плит, рядом с ул. Уральская. 8-904-164-2630

➔Гараж (6х6, 2-й поселок, крыша – заливной бетон, свет), цена 200 т.р. 8-950-630-6350, 6-02-63

➔Гараж (ж/б, 6х35х21 кв.м, пол – грунт, свет, солн. сторона, находится за коттеджами) по М.-Сибиряка, 160 т.р. Торг. 8-904-984-1209

➔Гараж (плиты, возле КБЛ, яма большая 4х6, стеллажи), 300 т.р. Торг. 8-950-635-4024, 4-40-56, 8-950-635-4024

➔Гараж (пос. Горный), 30 т.р. 8-904-381-8428 («Комфорт»)

➔Гараж (район АБЗ ГМЗ, бокс 10, пл. 17,1 кв.м, ж/б перекрытие, свет), 200 т.р. Торг. 8-904-177-7797 («Комфорт»)

➔Гараж (район ст. хлебозавода, 6х3 м, овощная яма, свет), 160 т.р., гараж по Уральской (2 ряд, 34 бокс, свет), 150 т.р. 8-965-544-1212

**➔Гараж (район ст. хлебозавода, крайний от дороги), готовы документы на расширение гаража. 8-904-167-5262**

➔Гараж (территория «Компас», ж/б, пл. 24 кв.м, высота 3 м). 6-33-11, 8-912-252-9165, 8-965-515-1506

➔Гараж в ГМ № 10 (6х3,5х2,4, ж/б крыша, свет). 8-908-920-2988

➔Гараж за подстанцией (пол бетонный, крыша дерев.), цена 150 т.р. 8-953-389-5609

➔Гараж за трубами (недостроенный, 6х3,8х2,5, ж/б крыша). 8-908-920-2988

➔Гараж капитальный (за ветлечебницей), 160 т.р. Торг. 8-953-000-0691 («Любимый город», К.Маркса, 2)

➔Гараж на 35-м в хор. сост. (электрифицирован, ворота утеплены, сторона малоснежная), 85 т.р., торг, возможна рассрочка. 8-904-986-0935

➔Гараж по М.-Сибиряка (ГМ5, бокс 1, 16,3 кв.м, ж/б перекрытие, свет), 200 т.р. 8-953-824-4096 («Комфорт»)

➔Гараж по М.-Сибиряка, 200 т.р. 8-904-177-7797 («Комфорт»)

АВТОМОЙКА.
НИЗКИЕ ЦЕНЫ.
10 мойка – БЕСПЛАТНО.
8-953-600-0850



## ПРОДАЕТСЯ

➔Гараж по Уральской (2 ряд, 6х3х2, в хор. сост., дерев. крыша, свет). 8-908-920-2988

➔Гараж по Уральской (ГМ1, бокс 12, 19,8 кв.м). 8-922-193-3955

➔Гараж по Уральской (кирпичный, ж/б перекрытие плиты, оштукатурен внутри, 2 ряд). 8-909-016-0816

➔Гараж по Хохрякова (бокс 6, кирп., ж/д перекрытие, элво); 3-комн. кв. по Ленина, 118 (2 эт.). 8-912-670-4002, 8-912-271-3100

**Гараж по Хохрякова (бокс № 31, 49 гараж, требует ремонта). 8-904-981-7917**

➔Гараж с овощной ямой по Уральской (20 кв.м, в. 2,8 м, с овощной ямой – глубина 2,8 м. 1,8х1,6х1,6, металлич. ворота, калитка, свет), цена и торг при осмотре. 8-952-737-1050

➔Гараж с ямой; ямы, сады, дома. 8-953-000-6768, 8-953-000-6364 («Удачная сделка», ИП Табелева, Ком. пр., 20)

➔Гарнитур спальный, белый (пр. Миасс), можно все отдельно, отпариватель для одежды, б/у. 8-950-636-1450

➔Грибы соленые, в банках (рыжики). 8-952-143-0113

➔Диван плюс кресло, плюс пуфик, в хор. сост., широкое спальное место, короб для белья, 7 т.р. 8-950-630-5735 (после 17.00, Александр)

➔Диван-кровать одноместный, б/у три года, цвет абрикосовый. 8-902-256-9694

➔Диван-кровать с ящиком для белья, 7 т.р., прикроватный столик на колесиках, 1 т.р. 8-904-388-2883

➔Дом (35 кв., со всеми коммуникациями, 14 соток земли, гараж, санузел раздельно, три комнаты, большая кухня). 8-952-727-7014

➔Дом в Н.Туре (дом 213 кв.м, зем. участок 10,5 сотки, в собственности), или обмен на квартиру в Лесном плюс доплата. 8-953-824-4096 («Комфорт»)

➔Дом на 2-м пос. (шлакоблок, 3 комнаты, участок 15 соток, разработанный, баня, водопровод), 3400 т.р. Торг. 8-900-198-1391, 8-961-763-6767, а/н «Новый адрес». http://vk.com/novyiadres

➔Дом, баня, гараж в Ёлкино. Новые! 8-904-385-9700

**➔Дрова березовые, колотые или чурками. Отсев, щебень, песок, навоз, опил, пиломатериалы, цемент. 8-952-738-6041**

**➔Дрова колотые и чурками, березовые!!! Горбыль, цемент. 8-906-801-8372**

Дрова колотые, возможна боковая разгрузка, доставка от 1 куб. 8-904-162-5084

**➔Дрова колотые, чурками. 8-953-385-4315**

Дрова лесовозом. 8-952-730-5869

➔Дубленка кожаная, молодежная, р. 42-44, недорого, б/у. 8-908-903-2792, 6-31-98

➔Дубленка, р. 46, в хор. сост., женская, д. 90 см, воротник – песец, капюшон, бежево-коричн. 8-950-656-5291, 7-06-38 (д.)

➔Заготовки овощные, грибные, варенье. 8-950-658-5517

➔Картофель (Сухой Лог), доставка по Лесному от 2 ведер – бесплатно. 8-904-982-3095, 8-900-207-1371

➔Картофель белый, алапаевский. 8-906-803-0528

➔Картофель белый, красный, очень вкусный, свой урожай, д. Талисман. 6-31-24

➔Ковер (ч/ш, 2х1,5), 1000 р., шуба – мутон, воротник – чернобурка, немного б/у, р. 48-50, цена 5500 р. 6-45-18, 8-952-740-3424

➔Коляска прогулочная для ребёнка от 1,5 до 4 лет. Расцветка универсальная, красивая. Состояние отличное. 8-952-741-5145

➔Комната в «Орбите» (13,6 кв.м, 3 эт.), 350 т.р. 8-904-546-1785, 8-963-043-1880, 2-65-25 («Мой дом», Сиротина, 2а)

➔Комната в 2-комн. кв. 8-953-000-6768, 8-953-000-6364 («Удачная сделка», ИП Табелева, Ком. пр., 20)

➔Комната в 3-комн. кв. (1 эт., 13,2 кв.м, проживает одна семья). 8-909-704-8794

**➔Комната в 3-комн. кв. по Ком. пр. (14 кв.м, 3 эт.) за 6 т.р., торг уместен. 8-950-641-4823 (звонить до 23.00)**

➔Комната или сдается; гараж около ул. Уральской (ж/б). 6-43-34, 8-904-169-4744

➔Комната по К.Маркса, 7 (2 эт., 17 кв.м), 600 т.р., торг. 8-953-824-4096 («Комфорт»)

➔Комната по К.Маркса, 7 (3 эт., 18 кв.м, стеклопакет, счетчики, сейф-дверь, косм. ремонт), 750 т.р. 8-953-824-4096 («Комфорт»)

➔Комната по К.Маркса, 7 (3 эт., 18,3 кв.м, стеклопакет, ламинат, нат. потолки, счетчики, сейф-дверь, ремонт), 800 т.р. Торг. 8-953-824-4096 («Комфорт»)

➔Комната по Ком. пр., 40 (18 кв.м), 610 т.р., срочно, недорого. 8-950-191-8502, 8-965-528-2380

➔Комната по Ленина, 17 (2 эт., 21 кв.м) в 3-комн. кв. Возможен выкуп всей квартиры. 8-950-555-2041

**➔Комната по Чапаева, 6 (7 эт., 16,6 кв.м), 350 т.р. Рассмотрим мат. капитал. 8-953-824-4096, 8-904-177-7797 («Комфорт»)**

➔Комнаты (2) в 3-комн. кв. кр. габ. (по 20 кв.м). 8-912-253-3788

➔Комнаты (две) в 3-комн. кв. 8-904-983-4025

➔Комнаты по: Белинского, 22 (3 эт.), 670 т.р.; Мира, 8 (8 эт.), 550 т.р.; Орджоникидзе, 7 (смежные), 850 т.р.; Орджоникидзе, 5 (2 эт.), 350 т.р.; Чапаева, 6 (на 1 и 3 эт. и 5 эт.), 340 т.р.; Ком. пр., 40 (3 эт.), 650 т.р. 8-952-735-0233 («Мой город», anmg.ru)

➔Комнаты по: Ленина, 25 (1 эт., 21 кв.м), 650 т.р.; Белинского, 22 (2 эт., 19,2 кв.м), 670 т.р.; Куйбышева, 53 (2 эт., 18 кв.м), 450 т.р.; Бажова, 3 (2 эт., 23 кв.м), 350 т.р.; Мира, 8 (4 эт. и 6 эт.), 430 т.р., можно мат. капитал; Ком. пр., 40 (3 эт., 18 кв.м), 650 т.р. 8-900-198-1391, 8-961-763-6767, а/н «Новый адрес». http://vk.com/novyiadres

➔Комнаты по: Мира, 8 (20 кв.м, 7 эт.), 600 т.р.; Ком. пр., 29 (3 эт., 16 кв.м), 550 т.р. 8-952-735-2949

➔Коньки хоккейные, в отл. сост., р. 40, вещи на мальчика 10-12 лет для школы. 8-963-440-2390

➔Коньки хоккейные, р. 42, 1000 р. 8-950-646-3367

➔Костюмы женские, платья, кофточки, юбки, брюки, блузки, недорого от 100 до 300 р. вещь, р. от 44 до 50, в хор. сост. 8-908-920-7270

➔Кресло-коляска для инвалидов с ручным приводом «Старт», ходунки для инвалидов, новые. 6-24-78, 8-904-389-6309 (Людмила)

**➔Кроватки детские, в отл. сост.: 1 т.р. и 2 т.р. 8-950-645-0812**

Кровать массажная «Geragem Master3» («НугаБест»). Все вопросы по тел.: 8-902-875-2132

➔Кровать подростковая (1900х800, с ортопедич. матрацем «Аскона», практически новая), 7 т.р. 8-950-646-3367

➔Куртка зимняя, натуральная, толстая кожа на синтепоне, очень теплая, р. 48-50, 9 т.р., шапка-ушанка, натуральный мех, р. 54-55, 1500 р., все новое. 8-904-165-6310

➔Ламинат новый, в упаковке, цвет «вишня», цена дешевле магазинной (пл. 13,2 кв.м). 7-70-67

➔Лыжи охотничьи «Тайга», д. 170 см, сделано в СССР, колеса R16, сталь, штамп., б/у для «ВАЗ-21213 «Нива», 4 шт., 4 т.р. 8-965-544-1212

➔Лыжи пластиковые, д. 200 см, недорого. 8-908-915-1953

**Магазин «Лорд» (82,3 кв.м, около «Сбербанка» по Ленина, 66), возможна продажа с бизнесом (высокая доходность), или как помещение для любого вида деятельности. Срочно! Или меняется на жилую квартиру плюс доплата. 8-904-173-8801**

➔Мат турмалиновый, лечебный, 15 т.р., сердце, 25 т.р., подушка турмал., 5 т.р. – все лечебное, скидка 50% на все. 8-902-872-3536

➔Машина швейная, ножная «Лада», с откидным столиком, в хор. сост. 6-64-34, 8-963-048-0607

➔Мед (распродажа), 3 л – 4,2 кг – 1260 р. 9-64-37, 8-912-276-3430

➔Мед алтайский с пасеки Ступишиных. 9-87-25, 8-909-010-1226

➔Мед алтайский, элитные сорта. Сертификат, доставка, упаковка по 3 кг, цена от 330 р. за кг. Цифровая фоторамка ДНС TFT 15" (37 см). Фото, видео и др. 8-909-001-2056, 8-982-616-2075

➔Мед башкирский с личной пасеки Мезенцева – на рынке г. Лесной. 8-965-641-7986

➔Место под металлический гараж по Вайнера, 6 (1-й пос., 38 кв.м), 15 т.р. 8-904-175-2184

➔Мирт комнатный, куст высотой 80 см, очищает и дезинфицирует воздух, 2 т.р. 8-961-763-9805

➔Молоко козье, цена 80 р. за 1 литр. Обр.: 1 пос., ул. П.Морозова, 30. 8-953-387-2518

➔Мультикухня RMK-M451 Redmond, новая, цена 7500 р. 8-912-052-1822

➔Мясо – свинина, передок – 190 р., задок – 200 р., полутушами – 190 р. 8-950-207-3122

**➔Навоз, отсев, щебень. 8-952-738-6041**

**➔Оборудование торговое. 8-905-804-1634 (магазин «FI»)**

➔Оборудование: мебель, посуда, прочее для кафе. 8-953-823-7867

➔Овощехранилище (ветлечебница, сост. отличное), 140 т.р., торг. 8-952-735-6182 («Городская недвижимость»)

➔Одежда для малышей в хор. сост., ползунки, комбинезончики и др. для детей от 2 до 4 лет, курточки, зимний костюм, свитера, спортивные вещи и др. Все дешево. 8-908-920-7270

➔Одежда женская, р. 48-50. 8-922-192-6282

➔Орех кедровый, урожай 2016 г., чистый, крупный, 1 литр – 200 р. 8-953-609-0166

➔Памперсы взрослые № 2, клетка для птиц, тулуп мужской, стол кухонный, журнальный, ст. машина, тумба, полки. 8-908-639-7066

➔Памперсы для взрослых № 3, женские, упаковка 30 шт., 450 р. 8-909-702-7404

➔Пиломатериалы: брус, доска, дрова, горбыль, опил, цемент. 8-906-801-8372

➔Платье (2 шт.), туника для беременных, р. 44, 46, 48. 8-922-193-6250

➔Платье свадебное, р. 44-48. 8-922-619-1055

➔Платье свадебное, цвет бежевый, р. 50-56, очень красивое, надевали один раз (скрывает все недостатки фигуры), 12 т.р. Покупали в салоне. 8-900-207-9760, 8-909-015-1400

➔Плита электрическая, стеклокерамика, недорого, в хор. сост., телевизор «Samsung» - плоский экран, диаг. 32, недорого, три муз. (комплект), недорого. 8-904-389-6791, 4-56-05

➔Полушубок черный, женский, мех – сурок, р. 50. 8-922-192-6282

Помещение бывшей начальной школы в п. Ис (Ленина, 92, пл. 1360 кв.м плюс 46 соток), недорого, или сдается в аренду. Собственник. 8-961-772-2876

➔Помещения в отдельно стоящем здании, недорого, варианты, или сдам. 8-953-000-2221, 8-953-000-2200

➔Поросята. 8-953-044-4496

➔Пуховик новый, зимний, женский, р. 52-54, цвет темно-серый с капюшоном, застежка – молния. 8-908-639-2779, 4-65-01 (д.)

➔Пылесос «LG» с кружкой для мусора, 2 т.р., матрац противопролежневый, 4 т.р., памперсы № 2, 30 шт., 500 р. 8-950-638-2683

➔Распродажа в обувном отделе «Счастливый ребенок»: сапоги, ботинки, дутыши, валенки с 13 по 22 р., по 500 р. ТЦ «Красный», Мира, 30, ТЦ «Юбилейный»

**➔Ружье «ИЖ-58», кал. 16, 1996 г.в.; карабин КО-44 «Мосина», кал. 7,62, 1944 г.в. 6-28-77, 8-952-142-2809**

➔Сад (1 Карьер, недалеко от остановки, 8 соток, тёплый дом, баня, колодец, теплица, плодовые деревья, кусты, посадки, всё ухожено). 6-06-29

➔Сад (35 кв., к/с № 3, 6 соток, дом, сарай, свет, два парника, большая теплица, колодец, баки, ягодные и плодовые насаждения, рядом со въездом), торг. 8-932-112-0585

**➔Сад (42 кв., 7 соток земли, есть теплица, баня, дом). 8-904-172-5677**

➔Сад (42 кв., дом, баня, теплица, свет, вода сезонно, 8 соток), 390 т.р. 8-922-108-3765

➔Сад (Васильевские дачи), цена при осмотре. 8-963-043-0486

➔Сад (Карьер-2, кол. сад 22, дом, баня, теплица, свет, 5,5 сотки), цена и торг при осмотре. 8-952-737-1050

**Сад (Пановка, 1 ост., 8 соток, дом, баня, камин из дикого камня, две теплицы), торг. Документы готовы. 8-961-762-0560**

➔Сад (Пановка, 2 ост., участок (9 соток) у реки: дом, баня, теплица, беседка, скважина, бассейн, летняя кухня, водоем), 550 т.р., торг, срочно. 8-922-147-1344, 8-922-102-8063

➔Сад (Пановка, 2 остановка, хороший дом, большая новая баня, есть все посадки, колодец), или меняется на жилье. Рассмотрю все варианты. С моей или вашей доплатой. 8-953-740-2376

➔Сапоги зимние импортные, коричневые, р. 37, серые, р. 38, новые; мужская кепка из меха нерпы, р. 59, новая; женская норковая шапка-формовка, р. 56-57, новая. 8-904-177-1949

➔Сено в рулонах с доставкой. 8-952-740-2549

➔Сруб (3х6), 75 т.р., сруб (3х4), с вылетами, 2 м, 65 т.р. 8-906-811-2821

➔Тренажер элептический «Gliff» 8-953-381-5577

➔Турбокомпрессор новый 1118100-EDOIA (получен из Китая) к внедорожнику «Грейт Волл Ховер 5», дизель. 8-950-630-5642

➔Участок в Таёжном (10 соток). 8-952-741-5142

➔Участок под ИЖС (вода, свет, газ, канализация, 10 соток, 35 кв., Куйбышева). 8-922-217-4664

➔Участок: (Пановка-1, к/с 23, 10 соток), 40 т.р.; Карьер (район очистных, к/с 42, 10 соток), 35 т.р.; участок (Пановка-1, к/с № 31, 10 соток), 40 т.р. 8-900-198-1391, 8-961-763-6767, а/н «Новый адрес». http://vk.com/novyiadres

➔Ходунки для инвалида (взрослые). 8-953-054-6871

**➔Ходунки для пожилого человека, новые, 1500 р. 8-950-645-0812**

**ЦЕМЕНТ ПЦ-400, ЗАВОДСКАЯ УПАКОВКА, 50 КГ, ДОСТАВКА, САМОВЫВОЗ. ЩЕБЕНЬ И ОТСЕВ. 8-908-630-7278**

**Швеллер, б/у, 160 – 180 мм, цена за 1 кг – 15 р., труба, диам. 60, 220, 273. 8-908-630-7278**

➔Шины «Нокиан Хакапелита 5», 225/60 R18 (зима), сост. хорошее, б/у два сезона. 8-904-385-1165

➔Шуба – норка, слегка расклеш., в отл. сост., капюшон, р. 44-46, недорого, 30 т.р. 8-912-230-0933

➔Шуба мутоновая, р. 50-54, на рост 164-170, длинная (в пол), кофейно-серая, фасон «боярыня», 13000 р. 8-965-511-5359, см. на авито

**➔Шуба мутоновая, серая, в хор. сост., р. 46-48, недорого; спортивный пуховик, розовый, р. 46. 8-902-267-9059**

**➔Шуба норковая, в отл. сост., р. 56, рост 122 см. 8-950-645-0812**

➔Шуба норковая, цвет коричн., р. 54. 8-908-917-3073, 6-41-89

➔Шуба нутриевая, немного б/у, в отл. сост., р. 52-54, шуба искусств., черная, под мутон, новая, р. 52-54, 2 т.р., куртка-дубленка, р. 44-46, новая, для мальчика, деды-морозы поют, пляшут. 8-904-168-5018

➔Щенки немецкой овчарки с документами. 8-953-600-5219

➔Щенки той-терьера, 1,5 мес., кушают, к туалету приучены, окрас шоколадный. 8-952-137-6630

➔Щенки той-терьера, мальчики, окрас шоколадный, кушают, к туалету приучены, недорого. 8-952-137-6630

## МЕНЯЕТСЯ

➔1-комн. кв. в Лесном на 1-комн. кв. в Екатеринбурге. 8-950-638-6516

➔1-комн. кв. в Н.Туре (район вахты), или продается дешево плюс 1-комн. кв. в Лесном (43 кв.м) на 3-комн. кв. в Лесном (пан. дом не предлагать). 8-906-801-5811

➔1-комн. кв. по М.-Сибиряка, 55 (11 эт., 37 кв.м) на 3-комн. кв. (кирп. дом, ул. пл.). 8-904-546-1785, 8-963-043-1880, 2-65-25 («Мой дом», Сиротина, 2а)

➔2-комн. кв. на 1-комн. кв., комнату, или продается. 8-904-381-6279, 8-952-134-5108

➔2-комн. кв. по Ленина, 107 в Лесном (5-этаж. дом, пл. 74 кв.м, 5 эт., два балкона по 7 кв.м) на 1-комн. кв. в Екатеринбурге или в Лесном (новый район) с доплатой. Обр.: 8-909-001-8310 (после 17.00)

➔2-комн. кв. по Ленина, 112 (2 эт., 49 кв.м, полный ремонт, перепланировка, встроенная мебель) на 4-комн. кв. большей пл. (можно кр. габ.) с хорошей доплатой. 8-904-546-1785, 8-963-043-1880, 2-65-25 («Мой дом», Сиротина, 2а)

➔2-комн. кв. по Ленина, 114 (5 эт., 49 кв.м) на 4-комн. кв. с хорошей доплатой. 8-904-546-1785, 8-963-043-1880, 2-65-25 («Мой дом», Сиротина, 2а)

➔2-комн. кв. по Ленина, 20а (3 эт., 50 кв.м, ул. пл., с ремонтом) и комната в 2-комн. кв. по Кирова, 56 (13 кв.м, 4 эт.) на 3-комн. кв. ул. пл. 8-904-546-1785, 8-963-043-1880, 2-65-25 («Мой дом», Сиротина, 2а)

➔2-комн. кв. по Свердлова, 32 (2 эт.) на 1-комн. кв. (35 кв.) плюс доплата. 8-953-000-0691 («Любимый город», К.Маркса, 2)

➔3-комн. кв. в Н.Туре и 2-комн. кв. в Лесном на 2-комн. кв. или 3-комн. кв. в Лесном, можно без доплаты. 8-904-546-1785, 8-963-043-1880, 2-65-25 («Мой дом», Сиротина, 2а)

➔3-комн. кв. по Мальского, 9 (67,7 кв.м) на 2-комн. кв. плюс доплата (только новый район), или продам – 3800 т.р. 8-922-295-4540

➔3-комн. кв. по Мира, 26 (4 эт., 61 кв.м) на 1-комн. кв. с доплатой. 8-904-546-1785, 8-963-043-1880, 2-65-25 («Мой дом», Сиротина, 2а)

➔3-комн. кв. по Фрунзе, 8 (4 эт., 62 кв.м, с полным ремонтом) на 2-комн. кв. с доплатой. 8-904-546-1785, 8-963-043-1880, 2-65-25 («Мой дом», Сиротина, 2а)

➔3-комн. кв. по Юбилейной, 4 (5 эт., 62 кв.м, ул. пл.) на 2-комн. кв. (кирп. дом, 5-6 ЖЭК, не кр. этажи). 8-904-546-1785, 8-963-043-1880, 2-65-25 («Мой дом», Сиротина, 2а)

➔3-комн. кв. по Юбилейной, 9 (5 эт., 67 кв.м) на 2-комн. кв. плюс доплата. 8-953-000-0691 («Любимый город», К.Маркса, 2)

➔4-комн. кв. в Верх-Нейвинске (ул. пл., 77,9 кв.м, 2/5, кирп., лоджия, стеклопакеты везде, мусоропровод, счетчики, водонагреватель) на Лесной, Екатеринбург. 8-963-048-2895

➔4-комн. кв. по Белинского, 41 (кр. габ., 1 эт., очень высоко, 92 кв.м) на 2-комн. кв. кр. габ. плюс доплата – 1 млн. руб., или продажа – 3500 т.р., торг. 8-908-900-3268 («Городская недвижимость»)

➔4-комн. кв. по Мира, 22 (7 эт., 76 кв.м) на 2-комн. кв. с доплатой, или продается – 3250 т.р. 8-904-546-1785, 8-963-043-1880, 2-65-25 («Мой дом», Сиротина, 2а)

➔4-комн. кв. по Мира, 22 (7 эт., ремонт, пласт. окна, нат. потолки, счетчики, новый лифт) на 2-комн. кв. с доплатой, или продается. 8-922-202-3127

➔А/м «Мицубиси LSX», дв. 1,8, КПП-автомат, салон – кожа на 1-комн. кв. 8-965-511-4740 (Алексей)

➔Сад (Пановка, 2 остановка, хороший дом, большая новая баня, есть все посадки, колодец), или меняется на жилье. Рассмотрю все варианты. С моей или вашей доплатой. 8-953-740-2376

Автовыкуп, автообмен. Т. 8-952-735-8974, 8-953-006-6772.

# РАСПИСАНИЕ БОГОСЛУЖЕНИЙ

## В ХРАМЕ СВЯТОГО ПРАВЕДНОГО СИМЕОНА ВЕРХОТУРСКОГО

**2 декабря, пятница** – 15.00 – великая вечерня, утреня, исповедь.

**3 декабря, суббота – Предпразднество Введения во храм Пресвятой Богородицы.**

8.00 – литургия. 10.15 – панихида-отпевание. 12.00 – крещение. 15.00 – всенощное бдение. Исповедь.

**4 декабря, воскресенье – Неделя 24-я по Пятидесятнице, Введение во храм Пресвятой Владычицы нашей Богородицы и Приснодевы Марии.**

8.00 – литургия. 10.15 – молебен.

**5 декабря, понедельник** – 10.15 – молебен Архистратига Михаила.

**6 декабря, вторник – Блгв. Вел. кн. Александра Невского.**

9.00 – молебен Симеону Верхотурскому и Александру Невскому.

**7 декабря, среда – Вмц. Екатерины.**

9.00 – молебен.

**8 декабря, четверг** – 9.00 – молебен «Блговерным кн. Петру и кн. Февронии». О благополучии в семье.

## В ХРАМЕ СВЯТИТЕЛЯ НИКОЛАЯ ПОС. ЁЛКИНО

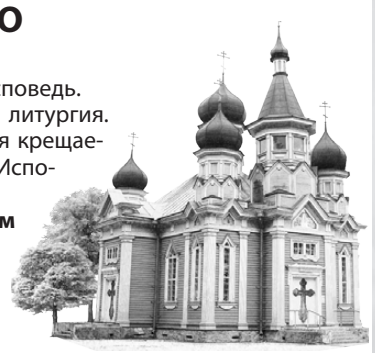

**Заговение на Рождественский пост.**

**2 декабря, пятница** – 14.00 – вечерня. Утреня. Исповедь.

**3 декабря, суббота** – 9.00 – часы. Божественная литургия. 11.00 – отпевание. 12.30 – огласительная беседа для крещаемых. 13.00 – крещение. 14.00 – всенощное бдение. Исповедь.

**4 декабря, воскресенье – Введение во храм Пресвятой Богородицы.**

9.00 – часы. Божественная литургия, молебен. 12.30 – огласительная беседа для крещаемых. 13.00 – крещение.

# ВЕСТНИК

**Действителен по 7 декабря до 13.00.**
**Ваше объявление будет напечатано 8 декабря.**

Купон для подачи 1 платного частного объявления (не более 15 слов). Стоимость подачи объявления на купоне - **50 руб.**
Оптовые продажи в рубрике «Продается», рубрики «Услуги», «Грузоперевозки», «Сдается», «Требуется» - **90 руб.**

**РУБРИКА** (написать): продается, меняется и так далее..._____

**ТЕКСТ** (не более 15 слов): _____

_____

_____

_____

_____

**ОБРАЩАТЬСЯ:**

**ВАШИ СВЕДЕНИЯ ДЛЯ РЕДАКЦИИ. ФАМИЛИЯ:** _____

**АДРЕС:** _____

**ПУНКТЫ ПРИЁМА ОБЪЯВЛЕНИЙ:**

**Редакция газеты «Вестник», ул. Чапаева, 3А. Пн. – пт. – с 8.30 до 17.00 (перерыв с 13.00 до 13.30), сб, вс. – выходные.**

✍ **Лесной, ул. Дзержинского, 2:**
пн. – чт. – с 10.00 до 18.00,
пт. – с 10.00 до 17.00,
перерыв с 12.30 до 13.30.

✍ **ЦГБ им. П.П.Бажова, ул. Ленина, 69,**
регистрационный отдел:
пн. – чт. – с 11.00 до 19.00, пт. – выходной,
сб. - вс. – с 11.00 до 16.00.

✍ **«Окна плюс» (ул. Ленина, 76)**
здание СУС (левый торец):
пн. – пт. – с 10.00 до 19.00 (без перерыва),
сб. – с 10.00 до 16.00, вс. – выходной.

✍ **Магазин «Юбилейный»,**
ул. Ленина, 14, 2 этаж, отдел «Книги»:
пн. – пт. – с 10.00 до 19.00, сб., вс. – с 10.00 до 17.00.

✍ **Ателье «Силуэт» (ул. Ленина, 49а)**
в отделе «Подарочный»:
вт. – пт. – с 11.30 до 18.30,
перерыв с 14.00 до 15.00,
сб. – с 11.30 до 15.30, вс. – выходной.

✍ **Н.Тура, магазин «Версаль»,**
**ул. 40 лет Октября, 6:**
пн. – пт. – с 10.00 до 18.00 (перерыв с 13.00 до 14.00),
сб. – с 10.00 до 15.00 (без перерыва); вс. – выходной.

✍ **П. Ис, ул. Ленина, 104, магазин «Цветы»:** с 9.00 до 19.00.

**В БЛИЖАЙШИЙ НОМЕР ГАЗЕТЫ: - В РЕДАКЦИИ – ДО 13.00 СРЕДЫ, - В ОСТАЛЬНЫХ ПУНКТАХ ПРИЁМА – ДО 12.00 СРЕДЫ.**

# Объявление

В здании редакции газеты «Вестник» по адресу: г. Лесной, ул. Чапаева, д. 3а

**СДАЁТСЯ В АРЕНДУ ПОМЕЩЕНИЕ С ОТДЕЛЬНЫМ ВХОДОМ, ПЛОЩАДЬЮ 56 КВ. М.**

Стоимость аренды с коммунальными услугами **– 300 рублей за 1 кв.м.**

Обращаться по телефону 2-67-90 или в приёмную дирекции предприятия «Трансинформ».

**АВТОМОЙКА**

ОАО "АТП" г. Лесной
8-800-25-09-555
www.atp-lesnoy.ru
круглосуточная горячая линия
звонок бесплатный

**ЭВАКУАТОР. КРУГЛОСУТОЧНО.**
**8-953-044-4449.**
**8-922-604-1041.**

## СОВМЕСТНАЯ ПРЕДНОВОГОДНЯЯ АКЦИЯ ПРЕДПРИЯТИЯ «ТРАНСИНФОРМ» С ПЕРВЫМ НЕМЕЦКИМ ТЕЛЕМАГАЗИНОМ SHOPPING LIVE!

Ответив правильно на вопросы, абонент получает **ПРИЗ ОТ ТЕЛЕМАГАЗИНА И БЕСПЛАТНУЮ МЕСЯЧНУЮ ПОДПИСКУ НА ТЕЛЕКАНАЛЫ.**

Спешите с ответами, количество предложений ограничено!

**Ответы принимаются с прикреплённым бланком купона газеты «Вестник» в пунктах приёма объявлений газеты «Вестник» (адреса пунктов приёма объявлений смотрите в купоне газеты).**

ОБЯЗАТЕЛЬНО УКАЖИТЕ ВАШ КОНТАКТНЫЙ ТЕЛЕФОН.

**В каком городе находится крупнейшая студия Телемагазина Shopping Live?**

_____

**Сколько часов в день Shopping Live вещает в прямом эфире:**

1. 9
2. 18
3. 15
4. Нет прямых эфиров

**В каких ещё странах продаются товары этого телемагазина:**

1 Германия
2. Австрия
3. Италия
4. Швейцария

**Какое шоу на телеканале Shopping Live каждую субботу в 13.00?**

_____

**Слоган телемагазина:**

_____

**В какой рубрике телемагазина Shopping Live идёт речь о восхитительном утягивающем белье Schlankstuetz?**

_____

## РКЦ ИНФОРМИРУЕТ

### О РАБОТЕ КАСС В ДЕКАБРЕ

**По адресу: ул. Юбилейная, 35** (здание МБУ «РКЦ») в рабочие дни кассы работают по следующему графику:

- касса № 1 – с 08.00 до 17.00, с 12.00 до 13.00 обеденный перерыв, технические перерывы: 10.00-10.30, 15.00-15.15;
- касса № 2 – с 09.00 до 18.00, с 13.00 до 14.00 обеденный перерыв, технические перерывы: 10.30-11.00, 16.00-16.15;
- касса № 3 – с 10.00 до 19.00, с 14.00 до 15.00 обеденный перерыв, технические перерывы: 11.00-11.30, 16.45-17.00.

В выходные дни, 3, 10, 24 декабря, работает одна касса с 10.00 до 15.00, перерыв 12.30-13.00.

**По адресу: ул. Белинского, 22** (здание ДУ-2) в рабочие дни кассы работают: с 08.00 до 17.00, с 12.00 до 13.00 обеденный перерыв, технические перерывы: 10.00-10.15, 11.45-12.00, 15.00-15.15.

**По адресу: ул. Мира, 30** (здание ДУ-7) в рабочие дни кассы работают: с 09.00 до 18.00, с 13.00 до 14.00 обеденный перерыв, технические перерывы: 11.00-11.15, 12.00-12.15, 16.00-16.15.

**Выездная касса** (приём платежей – с 9.30 до 13.15):

- п. Таёжный по понедельникам – 5, 12, 19, 26 декабря;
- п. Чащавита по средам – 7, 14, 21, 28 декабря;
- п. Горный по четвергам – 1, 8, 15, 22, 29 декабря.

Напоминаем, что ЖКУ и взнос за капитальный ремонт можно оплатить:

- в кассах МБУ «РКЦ» без комиссии;
- в кассах ФГУП «Почта России» (комиссия – 1,18% от суммы каждого платежа);
- в кассах ОАО «Сбербанк России» (комиссия – 2% от суммы каждого платежа);
- в кассах ОАО «УралТрансБанк» (комиссия 35 руб. с каждого платежа);
- в кассах ОАО «Вуз Банк» (комиссия 30 руб. с каждого платежа);
- через устройства самообслуживания ОАО «Сбербанк России» (банкоматы), а также с помощью интернет-сервиса Сбербанк online (через личный кабинет, комиссия 1% от суммы каждого платежа);
- путём удержания из заработной платы при наличии соглашения между работодателем и МБУ «РКЦ»;
- подключив услугу «Автоплатёж ЖКХ» через Интернет-банк Сбербанк online, через устройства самообслуживания Сбербанка, в отделениях Сбербанка. Подключение услуги бесплатно. Комиссия – 3 руб. с платежа.

Приглашаем работодателей заключить соглашения об удержании платы за ЖКУ и взносов на капитальный ремонт из заработной платы сотрудников. Скачайте бланк соглашения на сайте www.rkc-lesnoy.ru в разделе меню «Потребителям ЖКУ» в статье «Приём платежей», заполните необходимые реквизиты, направьте в адрес МБУ «РКЦ» по почте или лично (каб. 1, ул. Юбилейная, 35), и вы сможете оплатить платежи своих сотрудников одним платёжным поручением, сэкономить их время, которое они смогут посвятить работе. Мы будем рады с вами сотрудничать!

Получить дополнительную информацию о работе касс и возможностях оплатить ЖКУ и взносы на капитальный ремонт можно на сайте www: rkc-lesnoy.ru. К.т.: 6-80-28, 6-29-10, 4-32-21.

**Администрация МБУ «РКЦ».**

**В ОДНУ СТРОКУ:** Большое поступление разливных духов, бижутерии и косметики. Ателье «Силуэт», отдел «Подарочный».

# 5 ДЕКАБРЯ, ПОНЕДЕЛЬНИК

# ТВ-ПРОГРАММА

НА НЕДЕЛЮ С 5 ПО 11 ДЕКАБРЯ

## 1

**05.00** «Доброе утро»
**09.00** Новости
**09.10** Контрольная закупка
**09.40** «Женский журнал»
**09.50** «Жить здорово!» (12+)
**10.55** Модный приговор
**12.00** Новости
**12.15** «Про любовь» (16+)
**13.20** «Время покажет» (16+)
**14.00** Новости
**14.15** «Время покажет» (16+)
**15.00** Новости
**15.15** «Время покажет» (16+)
**16.00** «Мужское / Женское» (16+)
**17.00** «Наедине со всеми» (16+)
**18.00** Вечерние новости
**18.45** «Давай поженимся!» (16+)
**19.50** «Пусть говорят» (16+)
**21.00** «Время»
**21.30** «ОБРАТНАЯ СТОРОНА ЛУНЫ». Т/с. Новый сезон (16+)
**23.30** «Болезни высших достижений». Сенсационное расследование (12+)
**00.35** Ночные новости
**00.50** «Время покажет» (16+)
**01.40** «Наедине со всеми» (16+)
**02.40** «Мужское / Женское» (16+)
**03.00** Новости
**03.05** «Мужское / Женское» (16+)
**03.40** «Модный приговор»

## РОССИЯ 1

**05.00** «Утро России»
**09.00** Вести
**09.15** «Утро России»
**09.55** «О самом главном». Ток-шоу (12+)
**11.00** Вести
**11.40** Вести-Урал
**11.55** «СВАТЫ». Т/с (12+)
**14.00** Вести
**14.40** Вести-Урал
**14.55** «ТАЙНЫ СЛЕДСТВИЯ». Т/с (12+)
**17.00** Вести
**17.20** Вести-Урал
**17.40** «Прямой эфир» (16+)
**18.50** «60 минут». Ток-шоу (12+)
**20.00** Вести
**20.45** Вести-Урал
**21.00** «ТАЙНЫ СЛЕДСТВИЯ – 16». Т/с (12+)
**22.50** «Вечер с Владимиром Соловьёвым» (12+)
**00.55** «СВАТЫ». Т/с (12+)
**03.00** «ДАР». Т/с (12+)

## ОТВ

**05.00** «События. Итоги недели» (16+)
**05.50, 06.55, 09.55, 10.25, 12.50, 14.25, 16.55, 17.10, 17.35** «Погода на «ОТВ» (6+)
**05.55** «Двенадцать месяцев». М/ф (0+)
**07.00** «УтроТВ»
**09.00** «События. Итоги» (16+)
**09.05, 12.00** «Доброго здоровьица!» (12+)
**10.00** «Ну, погоди!». М/ф (6+)
**10.30** «Прокуратура. На страже закона» (16+)
**10.45** «Елена Малахова. ЖКХ для человека» (16+)
**10.50** «Наследники Урарту» (16+)
**11.05, 17.15** «Все о ЖКХ» (16+)
**11.25** «Национальное измерение» (16+)
**11.45** «Горные вести» (16+)
**12.55** «СВОИ ДЕТИ». Драма (16+)
**14.30, 00.20** «ДВЕ ЗИМЫ И ТРИ ЛЕТА». Х/ф. 1-3 серии (16+)
**17.00** «Рядом с вами». Д/ф (16+)
**17.40, 23.10, 03.30, 04.40** «Патрульный участок» (16+)
**18.00** «Рецепт» (16+)
**18.30** «События УрФО» (16+)
**19.00, 21.00, 22.30, 03.00, 04.00** «События» (16+)
**19.10, 23.00, 04.30** «События. Акцент» (16+)
**19.25** «ВРАГ № 1». Мелодрама (16+)
**21.30** Новости ТАУ «9 1/2» (16+)
**23.30** «Четвертая власть» (16+)
**00.00** «Все о загородной жизни» (12+)
**03.50** «Действующие лица» (16+)

## ТВЦ

**08.00** «Настроение»
**10.00** «Декабрь 41-го. Спасти Москву». Д/ф (12+)
**10.45** «БИТВА ЗА МОСКВУ». Х/ф (12+)
**13.30** События
**13.50** «БИТВА ЗА МОСКВУ». Продолжение (12+)
**16.30** События
**16.50** Город новостей
**17.10** «БИТВА ЗА МОСКВУ». Продолжение (12+)
**18.35** «Естественный отбор». Ток-шоу (12+)
**19.30** «УРАВНЕНИЕ ЛЮБВИ». Т/с (16+)
**21.30** События
**22.00** «Право голоса» (16+)
**23.45** Петровка, 38 (16+)
**00.00** События
**00.30** «Тихий омут Европы». Специальный репортаж (16+)
**01.05** Без обмана. «Мутный кофе» (16+)
**02.00** События. 25-й час
**02.30** «ПЕРЕВОДЧИК». Х/ф (12+)
**06.30** Тайны нашего кино. «Зимняя вишня» (12+)
**07.05** «Робер Оссейн. Жестокий романтик». Д/ф (12+)

## НТВ

**05.00** «АДВОКАТ». Т/с (16+)
**06.00** «Новое утро»
**07.30** «Студия Юлии Высоцкой» (0+)
**08.00** Сегодня
**08.05** «ВОЗВРАЩЕНИЕ МУХТАРА». Т/с (16+)
**10.00** Сегодня
**10.20** «ЛЕСНИК». Т/с (16+)
**12.00** Суд присяжных (16+)
**13.00** Сегодня
**13.25** Обзор. Чрезвычайное происшествие
**14.00** «Место встречи» (16+)
**16.00** Сегодня
**16.25** «УЛИЦЫ РАЗБИТЫХ ФОНАРЕЙ». Т/с (16+)
**18.00** «Говорим и показываем». Ток-шоу (16+)
**19.00** Сегодня
**19.45** «ОПЕКУН». Т/с (16+)
**23.30** «Итоги дня»
**00.00** «Поздняков» (16+)
**00.10** «МОРСКИЕ ДЬЯВОЛЫ». Т/с (16+)
**01.10** «Место встречи» (16+)
**03.10** «ЗАКОН И ПОРЯДОК». Т/с (18+)
**04.05** «ХВОСТ». Т/с (16+)

## МАТЧ!

**08.30** Безумный спорт (12+)
**09.00, 10.55, 12.15, 17.00** Новости
**09.05, 13.05, 17.05, 01.00** Все на Матч!
**11.00** Биатлон с Дмитрием Губерниевым (12+)
**11.30** Биатлон. Кубок мира. Гонка преследования. Женщины (0+)
**12.20** Биатлон. Кубок мира. Гонка преследования. Мужчины (0+)
**13.30** «Высшая лига» (12+)
**14.00** Континентальный вечер
**14.25** Хоккей. КХЛ. «Адмирал» (Владивосток) – СКА (Санкт-Петербург).
**18.00** «Полёт над мечтой». Д/ф (12+)
**19.00** Спортивный интерес (16+)
**20.00** ЕвроТур. Обзор матчей недели (12+)
**21.00** Росгосстрах. Чемпионат России по футболу. «Спартак» (Москва) – «Рубин» (Казань).
**23.30** После футбола с Георгием Черданцевым
**00.40, 08.10** «Десятка!» (16+)
**01.30** Гандбол. Чемпионат Европы. Женщины. Россия – Хорватия (0+)
**03.20** «МАЛЫШКА НА МИЛЛИОН». Х/ф (16+)
**06.05** «ИГРАЙ, КАК БЭКХЭМ». Х/ф (16+)

## 5

**06.00** Сейчас
**06.10** Утро на «5» (6+)
**09.10** «Место происшествия»
**10.00** Сейчас
**10.30** «ПАРШИВЫЕ ОВЦЫ». Х/ф. 1-2 серии (16+)
**12.00** Сейчас
**12.30** «ПАРШИВЫЕ ОВЦЫ». 3-4 серии (16+)
**14.40** «ЖАЖДА». Х/ф. 1 серия (16+)
**15.30** Сейчас
**16.00** «ЖАЖДА». 2-4 серии (16+)
**18.30** Сейчас
**19.00** «ДЕТЕКТИВЫ». Т/с (16+)
**20.20** «СЛЕД». Т/с (16+)
**22.00** Сейчас
**22.25** «СЛЕД». Т/с (16+)
**23.15** «Момент истины» (16+)
**00.10** «Место происшествия. О главном» (16+)
**01.10** «ДЕТЕКТИВЫ». Т/с (16+)

## РЕН

**05.00** «Военная тайна» (16+)
**06.00** «Документальный проект»
**07.00** «С бодрым утром!» (16+)
**08.30** Новости (16+)
**09.00** «Военная тайна» (16+)
**11.00** «Документальный проект» (16+)
**12.00** «Информационная программа 112» (16+)
**12.30** Новости (16+)
**13.00** Званый ужин (16+)
**14.00** «МАТРИЦА: РЕВОЛЮЦИЯ». Фантастика (16+)
**16.05** «Информационная программа 112» (16+)
**16.30** Новости (16+)
**17.00** «Тайны Чапман» (16+)
**18.00** «Самые шокирующие гипотезы» (16+)
**19.00** «Информационная программа 112» (16+)
**19.30** Новости (16+)
**20.00** «ОДИННАДЦАТЬ ДРУЗЕЙ ОУШЕНА». Комедия (16+)
**22.15** «Водить по-русски» (16+)
**23.00** Новости (16+)
**23.25** «ЭШ ПРОТИВ ЗЛОВЕЩИХ МЕРТВЕЦОВ». Т/с (18+)
**00.50** «Самые шокирующие гипотезы» (16+)
**01.50** «Секретные территории» (16+)
**02.50** «Странное дело» (16+)
**03.45** «Тайны Чапман» (16+)
**04.45** «Территория заблуждений» (16+)

## ТВ3

**06.00** Мультфильмы (0+)
**09.30** «Слепая» (12+)
**10.30** «Гадалка» (12+)
**11.30** «Места Силы. Абхазия» (12+)
**12.30** «Тайные знаки» (12+)
**13.30** «Охотники за привидениями» (16+)
**15.00** «Мистические истории. Знаки судьбы» (16+)
**16.00** «Гадалка» (12+)
**17.30** «Слепая» (12+)
**18.30** «ДЖУНА». Т/с (16+)
**19.30** «АННА-ДЕТЕКТИВЪ». Т/с (12+)
**21.30** «КОСТИ». Т/с (12+)
**23.15** «СТЕЛС». Х/ф (12+)
**01.30** «ДЕТЕКТИВ МОНК». Т/с (12+)
**05.00** «Городские легенды. Переделкино. Между смертью и вдохновением» (12+)

## СТС

**06.00** «МОЯ УЖАСНАЯ НЯНЯ – 2». Фэнтези (0+)
**08.00** «ОТЕЛЬ «ЭЛЕОН». Т/с (16+)
**10.30** «ОДИНОКИЙ РЕЙНДЖЕР». Комедия (12+)
**13.30** «КУХНЯ». Т/с (12+)
**15.30** «ВОРОНИНЫ». Т/с (16+)

**18.30** Студия «Спектр-МАИ» ТЕЛЕВИЗИОННЫЕ НОВОСТИ ЛЕСНОГО (16+)

**19.00** «ВОРОНИНЫ». Т/с (16+)
**20.00** «ОТЕЛЬ «ЭЛЕОН». Т/с (16+)
**21.00** «КЛИК. С ПУЛЬТОМ ПО ЖИЗНИ». Комедия (12+)
**23.05** «Уральские пельмени». «Любимое» (16+)
**23.30** «Кино в деталях» (18+)
**00.30** «Уральские пельмени». «Любимое» (16+)
**01.00** «FUNTACTИКА». Т/с (16+)
**01.30** «ЭТО ЛЮБОВЬ». Т/с (16+)
**03.30** «Взвешенные люди» (16+)
**05.00** «Ералаш» (0+)
**05.50** Музыка на СТС (16+)

## РОССИЯ К

**07.00** «Евроньюс»
**10.00, 15.00, 19.30, 23.30** Новости культуры
**10.15** «Наблюдатель»
**11.15** К 75-летию начала контрнаступления советских войск под Москвой. «ЭТО МЫ, ГОСПОДИ!..». Х/ф
**12.20** А.Чайковский. Симфония 4. Победе посвящается...
**12.50** «Пешком...». Москва скульптурная
**13.20** «Библиотека приключений»
**13.35** «АЛЫЕ ПАРУСА». Х/ф
**15.10** Вероника Дударова. «Свою биографию я рисовала сама»
**15.55** «БОКСЕРЫ». Х/ф
**16.55** «Остров Эланд. Сад цветов в каменной пустыне». Д/ф
**17.15** XVII Международный телевизионный конкурс юных музыкантов «Щелкунчик». II тур. Духовые и ударные инструменты
**18.45** «Эрмитаж»
**19.15** «Спокойной ночи, малыши!»
**19.45** Главная роль
**20.05** «Сати. Нескучная классика...»
**20.45** «Правила жизни»
**21.15** «Искатели». «Секретная миссия генерала Доватора»
**22.00** «Тем временем»
**22.45** «Кинескоп». Туринский кинофестиваль
**23.45** Худсовет
**23.50** «Энигма. Хибла Герзмава»
**00.30** Любимые арии. Хибла Герзмава
**01.35** Рисунки А.С.Пушкина
**01.40** «Наблюдатель»
**02.40** «Азорские острова. Анграду-Эроишму». Д/ф

## ДОМАШНИЙ

**06.30** «Домашние блюда с Джейми Оливером» (16+)
**07.30** «Домашняя кухня» (16+)
**08.00** «6 кадров» (16+)
**08.05** «По делам несовершеннолетних» (16+)
**11.05** «Давай разведёмся!» (16+)
**14.05** «Свадебный размер» (16+)
**15.05** «Счастье из пробирки» (16+)
**16.00** «СВАТЬИ». Т/с (16+)
**18.00** «Ты нам подходишь» (16+)
**19.00** «СВАТЬИ». Т/с (16+)
**21.00** «ИНДУС». Т/с (16+)
**22.50** «Свадебный размер» (16+)
**23.55** «6 кадров» (16+)
**00.30** «ЛИНИЯ МАРТЫ». Т/с (16+)
**02.40** «По делам несовершеннолетних» (16+)
**04.45** «Тайны еды» (16+)
**05.00** «Домашняя кухня» (16+)
**05.30** «Домашние блюда с Джейми Оливером» (16+)

## ТНТ

**07.00** «Черепашки-ниндзя». М/с (12+)
**07.30** «Экстрасенсы ведут расследование» (16+)
**09.00** «Дом-2. Lite» (16+)
**10.30** «Дом-2. Остров любви» (16+)
**12.00** «Танцы» (16+)
**14.00** «Comedy Woman» (16+)
**14.30** «КРЕПКИЙ ОРЕШЕК 2». Боевик (16+)
**17.00** «ИНТЕРНЫ». Т/с (16+)
**19.00** «УНИВЕР». Т/с (16+)
**20.00** «САШАТАНЯ». Т/с (16+)
**21.00** «ПРИЗРАЧНЫЙ ПАТРУЛЬ». Комедия (12+)
**23.00** «Дом-2. Остров любви» (16+)
**00.00** «Дом-2. После заката» (16+)
**01.00** «ДНЕВНИК ПАМЯТИ». Драма (16+)
**03.25** «ПРИЗРАЧНЫЙ ПАТРУЛЬ». Фантастика (12+)
**05.20** «Холостяк» (16+)

## ЗВЕЗДА

**06.00** «Сегодня утром»
**08.20** «НА УГЛУ, У ПАТРИАРШИХ – 3». Т/с (16+)
**09.00** Новости дня
**09.15** «НА УГЛУ, У ПАТРИАРШИХ – 3». Т/с (16+)
**12.00** Военные новости
**12.05** «НА УГЛУ, У ПАТРИАРШИХ – 3». Т/с (16+)
**13.20** «ОТРАЖЕНИЕ». Т/с (16+)
**16.00** Военные новости
**16.05** «ОТРАЖЕНИЕ». Т/с (16+)
**18.10** «Теория заговора» (12+)
**18.30** «Линия Сталина». Д/с (12+)
**19.20** «Теория заговора. Вторжение в мозг» (12+)
**20.05** «Специальный репортаж» (12+)
**20.30** «Особая статья». Ток-шоу (12+)
**22.00** Новости дня
**22.30** «Загадки века». Д/с (12+)
**23.20** «Звезда на «Звезде» (6)
**00.05** «НА УГЛУ, У ПАТРИАРШИХ – 3». Т/с (16+)
**04.10** «ВОСКРЕСНЫЙ ПАПА». Х/ф

## ТНВ ТАТАРСТАН

**07.00** Концерт (6+)
**07.50** Татарстан хәбәрләре (12+)
**08.00** «Манзара» (6+)
**10.00** Новости Татарстана (12+)
**10.10** «Народный будильник» (12+)
**11.00** «КАРАМБОЛЬ». Т/с (16+)
**12.00** «ИКЕНЧЕ ТУЙ». Т/с (12+)
**12.50** «Канун. Парламент. Җәмгыять» (12+)
**13.30** «Секреты татарской кухни» (12+)
**14.00** «ДВЕ ЗИМЫ И ТРИ ЛЕТА». Т/с (16+)
**15.00** «Семь дней» (12+)
**16.00** «Закон. Парламент. Общество» (12+)
**16.30** Новости Татарстана (12+)
**16.45** «Хочу мультфильм!» (0+)
**17.00** «Күчтәнәч» (0+)
**17.15** «Без тарихта эзлебез» (6+)
**17.45** «Поём и учим татарский язык» (0+)
**17.55** «РУМПЕЛЬШТИЛЬЦХЕН». Х/ф для детей (12+)
**19.00** «Переведи! Татарча өйрәнәбез» (0+)
**19.30** «Елмай» (12+)
**19.40** «Татарстан без коррупции» (12+)
**20.30** Татарстан хәбәрләре (12+)
**21.00** «Татарлар» (12+)
**21.30** Новости Татарстана (12+)
**22.00** «Вызов 112» (16+)
**22.10** «Тукай урамында» (0+)
**22.15** «Күчтәнәч» (0+)
**22.30** Татарстан хәбәрләре (12+)
**23.00** «Кичке аш» (6+)
**23.30** Новости Татарстана (12+)
**00.00** «Вызов 112» (16+)
**00.10** «Вечерняя игра» (12+)
**01.00** «Чёрное озеро» (16+)
**01.30** «Видеоспорт» (12+)
**02.00** «ТНВ: территория ночного вещания» (12+)
**02.55** «ДВЕ ЗИМЫ И ТРИ ЛЕТА». Т/с (16+)
**04.00** «Манзара» (6+)
**05.40** «Все суры Корана» (6+)
**06.00** «Родная земля» (12+)
**06.30** «Татар халык җырлары» (0+)

## МИР

**05.00** Мультфильмы (6+)
**06.30** Доброе утро, мир! (12+)
**08.00** «ШАТУН». Т/с. 1-4 с. (16+)
**11.30** «Бремя обеда» (12+)
**12.00** Новости
**12.15** «САМРАТ». Х/ф (12+)
**15.00** Новости
**15.10** «Слово за слово» (16+)
**16.05** «ДЕВИЧЬЯ ОХОТА». Т/с. 31-32 с. (16+)
**18.00** Новости
**18.20** «РАЗВЕДЧИЦЫ». Т/с. 1-3 с. (16+)
**21.10** «ЛЮБИМАЯ ДОЧЬ ПАПЫ КАРЛО». Х/ф (16+)
**23.00** «ГАНГ, ТВОИ ВОДЫ ЗАМУТИЛИСЬ». Х/ф (16+)
**02.10** «Другой мир» (12+)
**02.40** «НЕВИДИМКИ». Т/с (16+)

## ОТР

**07.05, 15.20, 00.15** «Вспомнить всё» (12+)
**07.40, 13.05, 21.25** «Прав!Да?» (12+)
**08.35, 14.05, 00.40** «Большая страна: региональный акцент» (12+)
**09.35, 16.05, 02.30** «Календарь» (12+)
**11.05, 22.20** «ОСТАНОВКА ПО ТРЕБОВАНИЮ». Т/с. 3 с. (12+)
**12.00, 13.00, 14.00, 15.00, 16.00, 21.00, 23.00, 00.10** Новости
**12.05, 23.05** «ОСТАНОВКА ПО ТРЕБОВАНИЮ». Т/с. 4 с. (12+)
**17.00, 04.00** «ОТРажение» (12+)
**01.30** «Баба Вера». Д/ф (12+)
**02.00** «Онколикбез» (12+)

## EUROSPORT

**09.15, 19.45** Горные лыжи. Кубок мира. Женщины. Супергигант
**10.00, 15.00, 03.00** Снукер. UK Championship. Йорк. Финал
**11.15** Лыжные гонки. Кубок мира. Женщины. 10 км. Классика
**12.00** Лыжное двоеборье. Кубок мира. Гонка преследования. 10 км
**12.30** Борьба. Гран-при. Баку
**13.00** Фехтование. Серия Гран-при. Турин. Обзор
**14.00** Зимние виды спорта. Обзор событий
**16.00** Конный спорт. Longines Masters
**17.15, 22.30** Хоккей. НХЛ. Обзор
**17.45, 21.45** Хоккей. НХЛ. «Лос-Анджелес» – «Монреаль»
**18.45, 04.30** Биатлон. Кубок мира. Женщины. Гонка преследования
**19.15** Биатлон. Кубок мира. Мужчины. Гонка преследования
**20.3, 01.000** Прыжки с трамплина. Кубок мира. HS 140
**21.30** Тележурнал «Лучшее из конного спорта»
**23.00** Футбол. Чемпионат Англии. Обзор
**23.30** Футбол. Чемпионат Англии. «Норвич» – «Брентфорд»
**02.15** Футбол. Тележурнал «ФИФА»
**02.45** Тележурнал WATTS

## ИСТОРИЯ

**08.00, 02.40** Дуэль разведок. Россия-Германия. Фильм 2 (12+)
**08.55, 03.30** Кочевники. Гроза над Европой. Наследники Рима (12+)
**09.50, 04.25** Забытых подвигов не бывает. Тула. 1941 (12+)
**10.55, 05.25** Неизвестная жизнь в Древнем Египте (12+)
**11.55** Моцарт. Фильм 1 (12+)
**12.45** Моцарт. Фильм 2 (12+)
**13.35** Великая одиссея человечества. Зарождение (12+)
**14.35** Эрмитаж. Сокровища нации (12+)
**15.35** Марко Поло. Загадки великого путешествия на Восток (12+)
**16.35** Пётр Вельяминов. Тени исчезают… (12+)
**17.30** Дуэль разведок. Россия-Германия. Фильм 3 (12+)
**18.20** Тайны плато Наска (12+)
**19.20** Зоя Космодемьянская. Правда о подвиге (16+)
**20.15** Ниндзя. Воины тени (12+)
**21.15, 06.20** Маршал Жуков. Фильм 1 (12+)
**22.05, 07.10** Маршал Жуков. Фильм 2 (12+)
**23.00** Древние цивилизации. Цивилизация Жёлтой Реки. Тайна костяных оракулов (12+)
**23.55** Королева тигров. Маргарита Назарова (12+)
**00.50** Женщины, творившие историю. Жанна д'Арк (12+)
**01.45** Падение всесильного министра. Щёлоков (16+)

## РУССКИЙ БЕСТСЕЛЛЕР

**07.45** «Охотники за бриллиантами». Х/ф (16+)
**15.40** «Душа шпиона». Х/ф (16+)
**17.35, 23.45, 05.35** «Моя большая семья». Х/ф (12+)
**20.00, 02.10** «Гражданин Никто». Х/ф (12+)

## РУССКИЙ ДЕТЕКТИВ

**08.15** «Паутина-8». Т/с (16+)
**11.45, 00.40** «Ментовские войны – 7». Т/с (16+)
**15.15** «Виола Тараканова». Т/с (12+)
**19.00, 03.55** «Улицы разбитых фонарей – 8». Т/с (16+)
**20.55, 04.50** «Большое зло и мелкие пакости». Т/с (12+)

## РУССКИЙ РОМАН

**08.30, 04.20** «Уйти, чтобы остаться». Х/ф (12+)
**10.15** «Кривое зеркало души». Х/ф (12+)
**13.15** «Карнавал по-нашему». Х/ф (12+)
**14.55** «Простая девчонка». Х/ф (12+)
**16.45** «Его любовь». Х/ф (12+)
**20.00** «Когда его совсем не ждешь». Х/ф (12+)
**23.20** «Не в парнях счастье». Х/ф (12+)
**01.10** «Москва-Лопушки». Х/ф (12+)
**02.45** «Коммунальный детектив». Х/ф (12+)
**06.00** «Однажды преступив черту». Х/ф (12+)

**В ОДНУ СТРОКУ:** Эвакуатор, 24 ч/сутки. 8-953-044-4449, 8-922-604-1041.

**Уважаемые телезрители!** Программы передач **всех 95 телеканалов**, транслируемых предприятием «Трансинформ», **есть на сайте газеты «Вестник» (www.vestnik-lesnoy.ru).** Кнопка «Посмотреть программу телепередач».

### 1

*05.00* «Доброе утро»
*09.00* Новости
*09.10* Контрольная закупка
*09.40* «Женский журнал»
*09.50* «Жить здорово!» (12+)
*10.55* Модный приговор
*12.00* Новости
*12.15* «Про любовь» (16+)
*13.20* «Время покажет» (16+)
*14.00* Новости
*14.15* «Время покажет» (16+)
*15.00* Новости
*15.15* «Время покажет» (16+)
*16.00* «Мужское / Женское» (16+)
*17.00* «Наедине со всеми» (16+)
*18.00* Вечерние новости
*18.45* «Давай поженимся!» (16+)
*19.50* «Пусть говорят» (16+)
*21.00* «Время»
*21.30* «ОБРАТНАЯ СТОРОНА ЛУНЫ». Т/с. Новый сезон (16+)
*23.35* «Вечерний Ургант» (16+)
*00.10* Ночные новости
*00.25* «Время покажет» (16+)
*01.15* «Наедине со всеми» (16+)
*02.15* «Мужское / Женское» (16+)
*03.00* Новости
*03.05* «Мужское / Женское» (16+)
*03.20* Модный приговор
*04.20* Контрольная закупка

### РОССИЯ 1

*05.00* «Утро России»
*09.00* Вести
*09.15* «Утро России»
*09.55* «О самом главном». Ток-шоу (12+)
*11.00* Вести
*11.40* Вести-Урал
*11.55* «СВАТЫ». Т/с (12+)
*14.00* Вести
*14.40* Вести-Урал
*14.55* «ТАЙНЫ СЛЕДСТВИЯ». Т/с (12+)
*17.00* Вести
*17.20* Вести-Урал
*17.40* «Прямой эфир» (16+)
*18.50* «60 минут». Ток-шоу (12+)
*20.00* Вести
*20.45* Вести-Урал
*21.00* «ТАЙНЫ СЛЕДСТВИЯ – 16». Т/с (12+)
*22.50* «Вечер с Владимиром Соловьёвым» (12+)
*00.55* «СВАТЫ». Т/с (12+)
*03.00* «ДАР». Т/с (12+)

### ОТВ

*05.00, 09.00* «События. Итоги» (16+)
*05.30, 10.30, 18.05, 23.10, 03.30, 04.40* «Патрульный участок» (16+)
*05.55, 09.55, 10.50, 11.55, 12.50, 14.25, 16.55, 18.00* «Погода на «ОТВ» (6+)
*06.00, 17.00, 21.30* Новости ТАУ «9 1/2» (16+)
*07.00* «УтроТВ»
*09.05, 12.00* «Доброго здоровьица!» (12+)
*10.00, 18.30* «События УрФО» (16+)
*10.55* «Мельница». Тележурнал (12+)
*11.25* «Ну, погоди!». М/ф (6+)
*12.55* «ВРАГ № 1». Мелодрама (16+)
*14.30, 00.20* «ДВЕ ЗИМЫ И ТРИ ЛЕТА». Х/ф. 4-6 серии (16+)
*18.25* «История государства Российского» (16+)
*19.00, 21.00, 22.30, 03.00, 04.00* «События» (16+)
*19.10, 04.30* «Кабинет министров» (16+)
*19.25* «СВОИ ДЕТИ». Драма (16+)
*23.00* «События. Акцент» (16+)
*23.30* «О личном и наличном» (12+)
*23.50* «Четвертая власть» (16+)
*03.50* «Действующие лица» (16+)

### ТВЦ

*08.00* «Настроение»
*10.05* «Защити свой город!» Д/ф (12+)
*10.35* «ПРИЕЗЖАЯ». Х/ф (12+)
*12.35* «Людмила Зайцева. Чем хуже – тем лучше». Д/ф (12+)
*13.30* События
*13.50* «МИСС МАРПЛ АГАТЫ КРИСТИ». Т/с (12+)
*15.40* «Мой герой». Ток-шоу (12+)
*16.30* События
*16.50* Город новостей
*17.15* Городское собрание (12+)
*18.00* «Линия защиты. Тела особой важности» (16+)
*18.35* «Естественный отбор». Ток-шоу (12+)
*19.30* «УРАВНЕНИЕ ЛЮБВИ». Т/с (16+)
*21.30* События
*22.00* «Право голоса» (16+)
*23.45* Петровка, 38 (16+)
*00.00* События
*00.30* «Осторожно, мошенники! Доходная служба» (16+)
*01.05* «Свадьба и развод. Наташа Королёва и Игорь Николаев» (16+)
*02.00* События. 25-й час
*02.30* «Право знать!» Ток-шоу (16+)
*03.55* «ГРОМ ЯРОСТИ». Боевик (16+)
*05.45* «Евгения Ханаева. Поздняя любовь». Д/ф (12+)
*06.30* «Знаки судьбы». Д/ф (12+)

### НТВ

*05.00* «АДВОКАТ». Т/с (16+)
*06.00* «Новое утро»
*07.30* «Студия Юлии Высоцкой» (0+)
*08.00* Сегодня
*08.05* «ВОЗВРАЩЕНИЕ МУХТАРА». Т/с (16+)
*10.00* Сегодня
*10.20* «ЛЕСНИК». Т/с (16+)
*12.00* Суд присяжных (16+)
*13.00* Сегодня
*13.25* Обзор. Чрезвычайное происшествие
*14.00* «Место встречи» (16+)
*16.00* Сегодня
*16.25* «УЛИЦЫ РАЗБИТЫХ ФОНАРЕЙ». Т/с (16+)
*18.00* «Говорим и показываем». Ток-шоу (16+)
*19.00* Сегодня
*19.45* «ОПЕКУН». Т/с (16+)
*23.30* «Итоги дня»
*00.00* «МОРСКИЕ ДЬЯВОЛЫ». Т/с (16+)
*01.00* «Место встречи» (16+)
*03.00* Квартирный вопрос (0+)
*04.05* «ХВОСТ». Т/с (16+)

### МАТЧ!

*08.30* Безумный спорт (12+)
*09.00, 10.55, 12.30, 14.25, 17.00, 20.35* Новости
*09.05, 13.35, 17.05, 19.35, 02.40* Все на Матч!
*11.00* «Бесконечные истории» (12+)
*11.30* После футбола с Георгием Черданцевым (12+)
*12.35, 03.30* Спортивный интерес (16+)
*14.05* «Больше, чем команда». Специальный репортаж (12+)
*14.30* Смешанные единоборства. UFC (16+)
*16.20* Реалити-шоу «Бой в большом городе» (16+)
*17.35* ЕвроТур. Обзор матчей недели (12+)
*18.35* «Ростов. Live». Специальный репортаж (12+)
*19.05* «Драмы большого спорта»
*20.05* «Культ тура» (16+)
*20.40* Континентальный вечер
*21.10* Хоккей. КХЛ. «Спартак» (Москва) – «Ак Барс» (Казань)
*00.10* Все на футбол!
*00.40* Футбол. Лига чемпионов. ПСВ (Нидерланды) – «Ростов» (Россия)
*03.10* Обзор Лиги чемпионов (12+)
*04.30* Плавание. Чемпионат мира на короткой воде
*06.30* Футбол. Лига чемпионов. «Барселона» (Испания) – «Боруссия» (Мёнхенгладбах, Германия) (0+)

### 5

*06.00* Сейчас
*06.10* Утро на «5» (6+)
*09.10* «Место происшествия»
*10.00* Сейчас
*10.30* «ВОЕННАЯ РАЗВЕДКА. ЗАПАДНЫЙ ФРОНТ». Х/ф. 1-2 серии (16+)
*12.00* Сейчас
*12.30* «ВОЕННАЯ РАЗВЕДКА. ЗАПАДНЫЙ ФРОНТ». 3-5 серии (16+)
*15.30* Сейчас
*16.00* ВОЕННАЯ РАЗВЕДКА. ЗАПАДНЫЙ ФРОНТ». 6-8 серии (16+)
*18.30* Сейчас
*19.00* «ДЕТЕКТИВЫ». Т/с (16+)
*20.20* «СЛЕД». Т/с (16+)
*22.00* Сейчас
*22.25* «СЛЕД». Т/с (16+)
*00.00* «ТЫ – МНЕ, Я – ТЕБЕ!». Комедия (12+)
*01.45* «ПО ДАННЫМ УГОЛОВНОГО РОЗЫСКА». Детектив (12+)
*03.05* «СМЕЛЫЕ ЛЮДИ». Военная драма (12+)
*05.05* «ОСА». Т/с (16+)

### ФЕН

*06.00* «Документальный проект» (16+)
*07.00* «С бодрым утром!» (16+)
*08.30* Новости (16+)
*09.00* «Военная тайна» (16+)
*11.00* «Документальный проект» (16+)
*12.00* «Информационная программа 112» (16+)
*12.30* Новости (16+)
*13.00* Званый ужин (16+)
*14.00* «ОДИННАДЦАТЬ ДРУЗЕЙ ОУШЕНА». Комедия (16+)
*16.00* «Информационная программа 112» (16+)
*16.30* Новости (16+)
*17.00* «Тайны Чапман» (16+)
*18.00* «Самые шокирующие гипотезы» (16+)
*19.00* «Информационная программа 112» (16+)
*19.30* Новости (16+)
*20.00* «ДВЕНАДЦАТЬ ДРУЗЕЙ ОУШЕНА». Комедия (16+)
*22.20* «Водить по-русски» (16+)
*23.00* Новости (16+)
*23.25* «ЭШ ПРОТИВ ЗЛОВЕЩИХ МЕРТВЕЦОВ». Т/с (18+)
*01.00* «Самые шокирующие гипотезы» (16+)
*02.00* «Странное дело» (16+)
*03.00* «Тайны Чапман» (16+)
*04.00* «Территория заблуждений»

### ТВ3

*06.00* Мультфильмы (0+)
*09.30* «Слепая» (12+)
*10.30* «Гадалка» (12+)
*11.30* «Не ври мне» (12+)
*12.30* «Тайные знаки» (12+)
*13.30* «Охотники за привидениями» (16+)
*15.00* «Мистические истории. Знаки судьбы» (16+)
*16.00* «Гадалка» (12+)
*17.30* «Слепая» (12+)
*18.30* «ДЖУНА». Т/с (16+)
*19.30* «АННА-ДЕТЕКТИВЪ». Т/с (12+)
*21.30* «КОСТИ». Т/с (12+)
*23.15* «ПРИЗРАК ДОМА НА ХОЛМЕ». Х/ф (16+)
*01.30* «ДО СМЕРТИ КРАСИВА». Т/с (12+)
*05.00* «Городские легенды. Заколдованный круг Садового кольца» (12+)

### СТС

*06.00* «Ералаш» (0+)
*06.50* «Барбоскины». М/с (0+)
*07.45* «Три кота». М/с (0+)
*08.05* «Великий Человек-паук». М/с (6+)
*08.30* «ВЕЧНЫЙ ОТПУСК». Т/с (16+)
*09.30* «Уральские пельмени». «Любимое» (16+)
*10.25* «КЛИК. С ПУЛЬТОМ ПО ЖИЗНИ». Комедия (12+)
*12.30* «КОРАБЛЬ». Т/с (16+)

*13.30* **Студия «Спектр-МАИ»** ТЕЛЕВИЗИОННЫЕ НОВОСТИ ЛЕСНОГО (16+)

*14.00* «КУХНЯ». Т/с (12+)
*15.30* «ВОРОНИНЫ». Т/с (16+)
*20.00* «ОТЕЛЬ «ЭЛЕОН». Т/с (16+)
*21.00* «50 ПЕРВЫХ ПОЦЕЛУЕВ». Комедия (16+)
*22.55* Шоу «Уральских пельменей». «Не вешать хвост, ветеринары!» (16+)
*00.00* «Уральские пельмени». «Любимое» (16+)
*01.00* «ВЕЧНЫЙ ОТПУСК». Т/с (16+)
*02.00* «ЭТО ЛЮБОВЬ». Т/с (16+)
*04.00* «Взвешенные люди» (16+)
*05.30* «Ералаш» (0+)
*05.50* Музыка на СТС (16+)

### РОССИЯ К

*06.30* «Евроньюс»
*10.00, 15.00, 19.30, 23.30* Новости культуры
*10.15* «Наблюдатель»
*11.15* «КОЛОМБО». Т/с
*12.50* «Памуккале. Чудо природы античного Иераполиса». Д/ф
*13.05* «Пятое измерение»
*13.30* «БОГАЧ, БЕДНЯК...». Т/с. 1-я серия
*14.50* Николай Ге
*15.10* «Кинескоп». Туринский кинофестиваль
*15.50* «Медем». Д/ф
*16.30* «Наскальные рисунки в долине Твифелфонтейн. Зашифрованное послание из камня». Д/ф
*16.45* К 70-летию Хосе Каррераса. Гала-концерт
*18.15* «Алгоритм Берга». Д/ф
*18.45* «Эрмитаж»
*19.15* «Спокойной ночи, малыши!»
*19.45* Главная роль
*20.05* «Абсолютный слух»
*20.45* «Правила жизни»
*21.10* Николай Ге
*21.20* К юбилею Галины Балашовой. «Космический архитектор»
*22.00* «Кто мы?» «Приключения либерализма в России»
*22.35* «Карл Великий». Д/ф. 1-я серия
*23.45* Худсовет
*23.50* «КОЛОМБО». Т/с
*01.25* С.Слонимский. Сюита из музыки балета «Волшебный орех». Симфония 29
*01.55* «Наблюдатель»

### ДОМАШНИЙ

*06.30* «Домашние блюда с Джейми Оливером» (16+)
*07.30* «Домашняя кухня» (16+)
*08.00* «6 кадров» (16+)
*08.05* «По делам несовершеннолетних» (16+)
*11.05* «Давай разведёмся!» (16+)
*14.05* «Свадебный размер» (16+)
*15.05* «Счастье из пробирки» (16+)
*16.00* «СВАТЬИ». Т/с (16+)
*18.00* «Ты нам подходишь» (16+)
*19.00* «СВАТЬИ». Т/с (16+)
*21.00* «ИНДУС». Т/с (16+)
*22.50* «Свадебный размер» (16+)
*23.55* «6 кадров» (16+)
*00.30* «ЛИНИЯ МАРТЫ». Т/с (16+)
*02.40* «По делам несовершеннолетних» (16+)
*04.45* «Тайны еды» (16+)
*05.00* «Домашняя кухня» (16+)
*05.30* «Домашние блюда с Джейми Оливером» (16+)

### ТНТ

*07.00* «Черепашки-ниндзя». М/с (12+)
*07.30* «Экстрасенсы ведут расследование» (16+)
*09.00* «Дом-2. Lite» (16+)
*10.30* «Дом-2. Остров любви» (16+)
*11.30* «Битва экстрасенсов» (16+)
*13.30* «Экстрасенсы ведут расследование» (16+)
*14.30* «УНИВЕР. НОВАЯ ОБЩАГА». Т/с (16+)
*19.00* «УНИВЕР». Т/с (16+)
*20.00* «САШАТАНЯ». Т/с (16+)
*21.00* «КОМАНДА «А». Комедия (16+)
*23.25* «Дом-2. Город любви» (16+)
*00.25* «Дом-2. После заката» (16+)
*01.25* «АВСТРАЛИЯ». Драма (12+)
*04.40* «КОМАНДА «А». Боевик (16+)

### ЗВЕЗДА

*06.00* «Сегодня утром»
*08.20* «НА УГЛУ, У ПАТРИАРШИХ – 3». Т/с (16+)
*09.00* Новости дня
*09.15* «НА УГЛУ, У ПАТРИАРШИХ – 3». Т/с (16+)
*12.00* Военные новости
*12.05* «НА УГЛУ, У ПАТРИАРШИХ – 4». Т/с (16+)
*13.20* «ОТРАЖЕНИЕ». Т/с (16+)
*16.00* Военные новости
*16.05* «ОТРАЖЕНИЕ». Т/с (16+)
*18.10* «Специальный репортаж» (12+)
*18.30* «Линия Сталина». Д/с (12+)
*19.20* «Легенды армии» (12+)
*20.05* «Теория заговора» (12+)
*20.30* «Особая статья». Ток-шоу (12+)
*22.00* Новости дня
*22.30* «Улика из прошлого». «Пропавший «Boeing» (16+)
*23.20* «Звезда на «Звезде» (6+)
*00.05* «НА УГЛУ, У ПАТРИАРШИХ – 3». Т/с (16+)
*03.15* «НА УГЛУ, У ПАТРИАРШИХ – 4». Т/с (16+)
*05.20* «Хроника Победы». Д/с (12+)

### ТНВ ТАТАРСТАН

*07.00* «Музыкаль каймак» (12+)
*07.50* Татарстан хәбәрләре (12+)
*08.00* «Манзара» (6+)
*10.00* Новости Татарстана (12+)
*10.10* «Народный будильник» (12+)
*11.00* «КАРАМБОЛЬ». Т/с (16+)
*12.00* «ИКЕНЧЕ ТУЙ». Т/с (12+)
*12.50* «Туган җир» (12+)
*13.30* «Секреты татарской кухни» (12+)
*14.00* «ДВЕ ЗИМЫ И ТРИ ЛЕТА». Т/с (16+)
*15.00* «Путь» (12+)
*15.15* «Рыцари вечности» (12+)
*15.30* «Татар моңы-2016» (6+)
*16.30* Новости Татарстана (12+)
*16.45* «Хочу мультфильм!» (0+)
*17.00* «Күчтәнәч» (0+)
*17.15* «Әдәби хәзинә» (12+)
*17.45* «Поём и учим татарский язык» (0+)
*17.55* «БРЕМЕНСКИЕ МУЗЫКАНТЫ». Х/ф для детей (12+)
*19.00* «Переведи! Татарча өйрәнәбез» (0+)
*19.30* «Елмай» (12+)
*19.40* «ИКЕНЧЕ ТУЙ». Т/с (12+)
*20.30* Татарстан хәбәрләре (12+)
*21.00* Новости Татарстана (12+)
*21.30* Хоккей. Чемпионат КХЛ. «Спартак» (Москва) – «Ак Барс». В перерыве – «Вызов 112» (16+)
*00.00* «Вызов 112» (16+)
*00.10* «Вечерняя игра» (12+)
*01.00* «Чёрное озеро» (16+)
*01.30* «Грани «Рубина» (12+)
*02.00* «ТНВ: территория ночного вещания» (12+)
*02.55* «ДВЕ ЗИМЫ И ТРИ ЛЕТА». Т/с (16+)
*04.00* «Манзара» (6+)
*05.40* «Все суры Корана» (6+)
*06.00* «Яшәсен театр!» (6+)
*06.30* «Татар халык җырлары» (0+)

### МИР

*05.00* Мультфильмы (6+)
*06.30* Доброе утро, мир! (12+)
*08.00* «ЗАВЕЩАНИЕ ПРОФЕССОРА ДОУЭЛЯ». Х/ф (12+)
*09.40* «СТАРШАЯ ЖЕНА». Х/ф (12+)
*11.30* «Бремя обеда» (12+)
*12.00* Новости
*12.15* «РАЗВЕДЧИЦЫ». Т/с. 1-3 с. (16+)
*15.00* Новости
*15.10* «Слово за слово» (16+)
*16.05* «ДЕВИЧЬЯ ОХОТА». Т/с. 33-34 с. (16+)
*18.00* Новости
*18.20* «РАЗВЕДЧИЦЫ». Т/с. 4-6 с. (16+)
*21.10* «АРФА ДЛЯ ЛЮБИМОЙ». Х/ф (12+)
*22.45* «ВСЕ В ЖИЗНИ БЫВАЕТ». Х/ф (16+)
*02.05* «Другой мир» (12+)
*02.35* «НЕВИДИМКИ». Т/с (16+)

### ОТР

*07.05, 15.20, 00.15* «Фигура речи» (12+)
*07.40, 13.05, 21.25* «Прав!Да?» (12+)
*08.35, 14.05, 00.40* «Большая страна: возможности» (12+)
*09.35, 16.05, 02.30* «Календарь» (12+)
*11.05, 22.20* «ОСТАНОВКА ПО ТРЕБОВАНИЮ». Т/с. 5 с. (12+)
*12.00, 13.00, 14.00, 15.00, 16.00, 21.00, 23.00, 00.10* Новости
*12.05, 23.05* «ОСТАНОВКА ПО ТРЕБОВАНИЮ». Т/с. 6 с. (12+)
*17.00, 04.00* «ОТРажение» (12+)
*01.30* «Мир русской усадьбы». Д/ф. Фильм 1-й (12+)
*02.00* «Онколикбез» (12+)

### EUROSPORT

*05.00, 11.00, 17.00* Биатлон. Кубок мира. Мужчины. Гонка преследования
*05.30, 07.00, 12.15, 14.30, 19.45* Прыжки с трамплина. Кубок мира. HS 140
*08.30, 13.15, 20.45* Снукер. UK Championship. Йорк. Финал
*09.30* Зимние виды спорта. Обзор событий
*10.30, 17.30* Биатлон. Кубок мира. Женщины. Гонка преследования
*11.30* Горные лыжи. Кубок мира. Женщины. Супергигант
*16.00* Тележурнал WATTS
*18.00, 23.00* Хоккей. НХЛ. Обзор
*18.30, 22.00* Хоккей. НХЛ. «Питтсбург» – «Оттава»
*23.30* Велоспорт. Revolution Series. Лондон
*00.30* Велоспорт (трек). Шесть дней Амстердама. 1 день
*03.00* Тележурнал «Дух парусного спорта»
*03.30* Автоспорт. Серия WTCC. Обзор сезона
*04.30* Ралли ERC. Обзор сезона

### ИСТОРИЯ

*08.00, 02.40* Моцарт. Фильм 1 (12+)
*08.50, 03.30* Моцарт. Фильм 2 (12+)
*09.40, 04.20* Великая одиссея человечества. Зарождение (12+)
*10.40, 05.20* Эрмитаж. Сокровища нации (12+)
*11.45* Марко Поло. Загадки великого путешествия на Восток (12+)
*12.40* Пётр Вельяминов. Тени исчезают… (12+)
*13.35* Дуэль разведок. Россия-Германия. Фильм 3 (12+)
*14.30* Тайны плато Наска (12+)
*15.25, 06.20* Зоя Космодемьянская. Правда о подвиге (16+)
*16.20* Ниндзя. Воины тени (12+)
*17.20* Маршал Жуков. Фильм 1 (12+)
*18.15* Маршал Жуков. Фильм 2 (12+)
*19.05* Древние цивилизации. Цивилизация Жёлтой Реки. Тайна костяных оракулов (12+)
*20.00, 07.10* Королева тигров. Маргарита Назарова (12+)
*20.55* Женщины, творившие историю. Жанна д'Арк (12+)
*21.55* Падение всесильного министра. Щёлоков (16+)
*22.50* Дуэль разведок. Россия-Германия. Фильм 2 (12+)
*23.40* Кочевники. Гроза над Европой. Наследники Рима (12+)
*00.40* Забытых подвигов не бывает. Тула. 1941 (12+)
*01.40* Неизвестная жизнь в Древнем Египте (12+)

### РУССКИЙ БЕСТСЕЛЛЕР

*07.55, 13.55, 20.00, 02.10* «Гражданин Никто». Х/ф (12+)
*11.35, 17.35, 23.45, 05.40* «Моя большая семья». Х/ф (12+)

### РУССКИЙ ДЕТЕКТИВ

*08.20* «Ментовские войны – 7». Т/с (16+)
*11.40, 00.30* «Большое зло и мелкие пакости». Т/с (12+)
*15.30, 20.50, 05.00* «Телохранитель». Т/с (12+)
*19.00, 04.05* «Улицы разбитых фонарей – 8». Т/с (16+)

### РУССКИЙ РОМАН

*07.35, 02.45* «Кривое зеркало души». Х/ф (12+)
*10.35* «Карнавал по-нашему». Х/ф (12+)
*12.20* «Простая девчонка». Х/ф (12+)
*14.15* «Его любовь». Х/ф (12+)
*16.55* «Когда его совсем не ждешь». Х/ф (12+)
*20.00* «Не в парнях счастье». Х/ф (12+)
*21.45* «Москва-Лопушки». Х/ф (12+)
*23.25* «Отпечаток любви». Х/ф (12+)
*05.35* «Последняя жертва». Х/ф (12+)

**В ОДНУ СТРОКУ:** Фанерный двор. Любая фанера по ценам г. Екатеринбурга. 8-953-055-88-83.

# 7 ДЕКАБРЯ, СРЕДА

ВЕСТНИК P.S.
№ 48
1 декабря 2016 года

**Уважаемые телезрители!** Программы передач **всех 95 телеканалов**, транслируемых предприятием «Трансинформ», **есть на сайте газеты «Вестник» (www.vestnik-lesnoy.ru).** Кнопка «Посмотреть программу телепередач».

## 1

*05.00* «Доброе утро»
*09.00* Новости
*09.10* Контрольная закупка
*09.40* «Женский журнал»
*09.50* «Жить здорово!» (12+)
*10.55* Модный приговор
*12.00* Новости
*12.15* «Про любовь» (16+)
*13.20* «Время покажет» (16+)
*14.00* Новости
*14.15* «Время покажет» (16+)
*15.00* Новости
*15.15* «Время покажет» (16+)
*16.00* «Мужское / Женское» (16+)
*17.00* «Наедине со всеми» (16+)
*18.00* Вечерние новости
*18.45* «Давай поженимся!» (16+)
*19.50* «Пусть говорят» (16+)
*21.00* «Время»
*21.30* «ОБРАТНАЯ СТОРОНА ЛУНЫ». Т/с. Новый сезон (16+)
*23.35* «Вечерний Ургант» (16+)
*00.10* Ночные новости
*00.25* «Время покажет» (16+)
*01.15* «Наедине со всеми» (16+)
*02.15* «Мужское / Женское» (16+)
*03.00* Новости
*03.05* «Мужское / Женское» (16+)
*03.15* Модный приговор
*04.15* Контрольная закупка

## РОССИЯ 1

*05.00* «Утро России»
*09.00* Вести
*09.15* «Утро России»
*09.55* «О самом главном». Ток-шоу (12+)
*11.00* Вести
*11.40* Вести-Урал
*11.55* «СВАТЫ». Т/с (12+)
*14.00* Вести
*14.40* Вести-Урал
*14.55* «ТАЙНЫ СЛЕДСТВИЯ». Т/с (12+)
*17.00* Вести.
*17.20* Вести-Урал
*17.40* «Прямой эфир» (16+)
*18.50* «60 минут». Ток-шоу (12+)
*20.00* Вести
*20.45* Вести-Урал
*21.00* «ТАЙНЫ СЛЕДСТВИЯ – 16». Т/с (12+)
*22.50* «Вечер с Владимиром Соловьёвым» (12+)
*00.55* «СВАТЫ». Т/с (12+)
*03.00* «ДАР». Т/с (12+)

## ОТВ

*05.00, 09.00* «События. Итоги» (16+)
*05.30, 10.30, 18.05, 23.10, 03.30, 04.40* «Патрульный участок» (16+)
*05.55, 09.55, 10.50, 11.55, 12.50, 14.25, 16.55, 18.00* «Погода на «ОТВ» (6+)
*06.00, 17.00, 21.30* Новости ТАУ «9 1/2» (16+)
*07.00* «УтроТВ»
*09.05, 12.00* «Доброго здоровьица!» (12+)
*10.00, 18.30* «События УрФО» (16+)
*10.55, 18.25* «История государства Российского» (16+)
*11.05* «В мире чудес. Заглянувшие в будущее». Д/ф (12+)
*12.55* «СПЯЩИЙ И КРАСАВИЦА». Мелодрама (16+)
*14.30, 00.00* «ДВЕ ЗИМЫ И ТРИ ЛЕТА». Х/ф. 7-9 серии (16+)
*19.00* Хоккей. Чемпионат КХЛ. «Автомобилист» (Екатеринбург) – «Барыс» (Астана). В перерывах – «События» и «Акцент» (16+)
*21.00, 22.30, 03.00, 04.00* «События» (16+)
*23.00, 04.30* «События. Акцент» (16+)
*23.30* «Урал. Третий тайм» (12+)
*02.15* «В мире чудес. В лабиринте вечности». Д/ф (12+)
*03.50* «Действующие лица» (16+)

## ТВЦ

*08.00* «Настроение»
*10.15* «Доктор И...» (16+)
*10.45* «НОЧНОЕ ПРОИСШЕСТВИЕ». Детектив
*12.35* «Петр Вельяминов. Под завесой тайны». Д/ф (12+)
*13.30* События
*13.50* «МИСС МАРПЛ АГАТЫ КРИСТИ». Т/с (12+)
*15.40* «Мой герой». Ток-шоу (12+)
*16.30* События
*16.50* Город новостей
*17.15* «Свадьба и развод. Наташа Королёва и Игорь Николаев» (16+)
*18.00* «Линия защиты. Самолёт Качиньского» (16+)
*18.35* «Естественный отбор». Ток-шоу (12+)
*19.30* «УРАВНЕНИЕ ЛЮБВИ». Т/с (16+)
*21.30* События
*22.00* «Право голоса» (16+)
*23.45* Петровка, 38 (16+)
*00.00* События
*00.30* Линия защиты (16+)
*01.05* «90-е. Сладкие мальчики»
*02.00* События. 25-й час
*02.25* «Русский вопрос» (12+)
*03.10* «НЕРАСКРЫТЫЙ ТАЛАНТ». Х/ф (12+)
*07.00* «Доктор Чехов. Жестокий диагноз». Д/ф (12+)

## НТВ

*05.00* «АДВОКАТ». Т/с (16+)
*06.00* «Новое утро»
*07.30* «Студия Юлии Высоцкой»
*08.00* Сегодня
*08.05* «ВОЗВРАЩЕНИЕ МУХТАРА». Т/с (16+)
*10.00* Сегодня
*10.20* «ЛЕСНИК». Т/с (16+)
*12.00* Суд присяжных (16+)
*13.00* Сегодня
*13.25* Обзор. Чрезвычайное происшествие
*14.00* «Место встречи» (16+)
*16.00* Сегодня
*16.25* «УЛИЦЫ РАЗБИТЫХ ФОНАРЕЙ». Т/с (16+)
*18.00* «Говорим и показываем». Ток-шоу (16+)
*19.00* Сегодня
*19.45* «ОПЕКУН». Т/с (16+)
*23.30* «Итоги дня»
*00.00* «МОРСКИЕ ДЬЯВОЛЫ». Т/с (16+)
*01.00* «Место встречи» (16+)
*03.00* «Дачный ответ» (0+)
*04.05* «ХВОСТ». Т/с (16+)

## МАТЧ!

*08.30* Безумный спорт (12+)
*09.00, 10.55, 12.00, 14.05, 17.00, 20.55* Новости
*09.05, 14.10, 17.05, 21.00, 02.40* Все на Матч!
*11.00, 03.55* «Бесконечные истории» (12+)
*11.30* Плавание. Чемпионат мира на короткой воде (0+)
*12.05* Футбол. Лига чемпионов. «Манчестер Сити» (Англия) – «Селтик» (Шотландия) (0+)
*14.40* Футбол. Лига чемпионов. «Бенфика» (Англия) – «Наполи» (Италия) (0+)
*16.40* «Тренеры. Слуцкий». Специальный репортаж (12+)
*17.35* «Культ тура» (16+)
*18.05* «Десятка!» (16+)
*18.25* «Спортивная школа» (12+)
*18.55* Футбол. Юношеская лига УЕФА. «Тоттенхэм» (Англия) – ЦСКА (Россия)
*21.55* «Детский вопрос» (12+)
*22.25* Гандбол. Чемпионат Европы. Женщины. Россия – Румыния
*00.15* Все на футбол!
*00.40* Футбол. Лига чемпионов. «Тоттенхэм» (Англия) – ЦСКА (Россия)
*03.25* Обзор Лиги чемпионов (12+)
*04.25* Плавание. Чемпионат мира на короткой воде
*06.20* Футбол. Лига чемпионов. «Реал» (Мадрид, Испания) – «Боруссия» (Дортмунд, Германия) (0+)
*08.20* «Этот день в истории спорта» (12+)

## 5

*06.00* Сейчас
*06.10* Утро на «5» (6+)
*09.10* «Место происшествия»
*10.00* Сейчас
*10.30* «ПО ДАННЫМ УГОЛОВНОГО РОЗЫСКА». Детектив (12+)
*12.00* Сейчас
*12.30* «СЛУШАТЬ В ОТСЕКАХ». Военный фильм (12+)
*15.30* Сейчас
*16.00* Открытая студия
*17.30* «Актуально»
*18.30* Сейчас
*19.00* «ДЕТЕКТИВЫ». Т/с (16+)
*20.20* «СЛЕД». Т/с (16+)
*22.00* Сейчас
*22.25* «СЛЕД». Т/с (16+)
*00.00* «НЕ МОЖЕТ БЫТЬ!». Комедия (12+)
*01.55* «ТЫ – МНЕ, Я – ТЕБЕ!». Комедия (12+)
*03.30* «СЛУШАТЬ В ОТСЕКАХ». Х/ф (12+)

## РЕН

*06.00* «Документальный проект» (16+)
*07.00* «С бодрым утром!» (16+)
*08.30* Новости (16+)
*09.00* «Территория заблуждений» (16+)
*11.00* «Документальный проект» (16+)
*12.00* «Информационная программа 112» (16+)
*12.30* Новости (16+)
*13.00* Званый ужин (16+)
*14.00* «ДВЕНАДЦАТЬ ДРУЗЕЙ ОУШЕНА». Комедия (16+)
*16.05* «Информационная программа 112» (16+)
*16.30* Новости (16+)
*17.00* «Тайны Чапман» (16+)
*18.00* «Самые шокирующие гипотезы» (16+)
*19.00* «Информационная программа 112» (16+)
*19.30* Новости (16+)
*20.00* «ТРИНАДЦАТЬ ДРУЗЕЙ ОУШЕНА». Комедия (16+)
*22.20* «Смотреть всем!» (16+)
*23.00* Новости (16+)
*23.25* «ЭШ ПРОТИВ ЗЛОВЕЩИХ МЕРТВЕЦОВ». Т/с (18+)
*01.00* «Самые шокирующие гипотезы» (16+)
*02.00* «Странное дело» (16+)
*03.00* «Тайны Чапман» (16+)
*04.00* «Территория заблуждений» (16+)

## ТВ3

*06.00* Мультфильмы (0+)
*09.30* «Слепая» (12+)
*10.30* «Гадалка» (12+)
*11.30* «Не ври мне» (12+)
*12.30* «Тайные знаки» (12+)
*13.30* «Охотники за привидениями» (16+)
*15.00* «Мистические истории. Знаки судьбы» (16+)
*16.00* «Гадалка» (12+)
*17.30* «Слепая» (12+)
*18.30* «ДЖУНА». Т/с (16+)
*19.30* «АННА-ДЕТЕКТИВЪ». Т/с (12+)
*21.30* «КОСТИ». Т/с (12+)
*23.15* «ДОМ ВОСКОВЫХ ФИГУР». Х/ф (16+)
*01.30* «ЗДЕСЬ КТО-ТО ЕСТЬ». Т/с (16+)
*04.15* «Городские легенды. Гусь-Хрустальный. Хрупкая мечта» (12+)
*05.15* «Городские легенды. Метеобункер. Зашифрованный прогноз» (12+)

## СТС

*06.00* «Ералаш» (0+)
*06.50* «Барбоскины». М/с (0+)
*07.45* «Три кота». М/с (0+)
*08.05* «Великий Человек-паук». М/с (6+)
*08.30* «ВЕЧНЫЙ ОТПУСК». Т/с (16+)
*09.30* Шоу «Уральских пельменей». «Не вешать хвост, ветеринары!» (16+)
*10.40* «50 ПЕРВЫХ ПОЦЕЛУЕВ». Комедия (16+)
*12.30* «КОРАБЛЬ». Т/с (16+)
*13.30* «КУХНЯ». Т/с (12+)
*15.30* «ВОРОНИНЫ». Т/с (16+)

*18.30* **Студия «Спектр-МАИ»** ТЕЛЕВИЗИОННЫЕ НОВОСТИ ЛЕСНОГО (16+)

*19.00* «ВОРОНИНЫ». Т/с (16+)
*20.00* «ОТЕЛЬ «ЭЛЕОН». Т/с (16+)
*21.00* «УПРАВЛЕНИЕ ГНЕВОМ». Комедия (12+)
*23.00* Шоу «Уральских пельменей». «Пинг-понг жив!» (16+)
*00.30* «Уральские пельмени». «Любимое» (16+)
*01.00* «ВЕЧНЫЙ ОТПУСК». Т/с (16+)
*02.00* «ЭТО ЛЮБОВЬ». Т/с (16+)
*04.00* «Взвешенные люди» (16+)
*05.30* «Ералаш» (0+)
*05.40* Музыка на СТС (16+)

## РОССИЯ К

*06.30* «Евроньюс»
*10.00, 15.00, 19.30, 23.30* Новости культуры
*10.15* «Наблюдатель»
*11.15* «КОЛОМБО». Т/с
*12.50* «Энигма. Хибла Герзмава»
*13.30* «БОГАЧ, БЕДНЯК...». Т/с. 2-я серия
*14.45* «Золотая Адель». Густав Климт
*15.10* «Карл Великий». Д/ф. 1-я серия
*16.05* Искусственный отбор
*16.50* «Николай Некрасов. Поэзия сердца. Проза любви». Д/ф
*17.30* Александр Сладковский и Государственный симфонический оркестр Республики Татарстан. Сергей Прокофьев. Симфония 3
*18.15* 90 лет со дня рождения Петра Вельяминова. «Люди. Роли. Жизнь»
*18.45* «Эрмитаж»
*19.15* «Спокойной ночи, малыши!»
*19.45* Торжественное закрытие XVII Международного телевизионного конкурса юных музыкантов «Щелкунчик»
*21.50* Власть факта. «Железные дороги России»
*22.35* «Карл Великий». Д/ф. 2-я серия
*23.45* Худсовет
*23.50* «КОЛОМБО». Т/с
*01.25* Л.Бетховен. Концерт 3 для фортепиано с оркестром. Борис Березовский и Национальный филармонический оркестр России
*01.55* «Наблюдатель»

## ДОМАШНИЙ

*06.30* «Домашние блюда с Джейми Оливером» (16+)
*07.30* «Домашняя кухня» (16+)
*08.00* «6 кадров» (16+)
*08.05* «По делам несовершеннолетних» (16+)
*11.05* «Давай разведёмся!» (16+)
*14.05* «Свадебный размер» (16+)
*15.05* «Счастье из пробирки» (16+)
*16.00* «СВАТЬИ». Т/с (16+)
*18.00* «Ты нам подходишь» (16+)
*19.00* «СВАТЬИ». Т/с (16+)
*21.00* «ИНДУС». Т/с (16+)
*22.50* «Свадебный размер» (16+)
*23.55* «6 кадров» (16+)
*00.30* «ЕКАТЕРИНА ВОРОНИНА». Мелодрама (16+)
*02.25* «По делам несовершеннолетних» (16+)
*04.25* «Давай разведёмся!» (16+)
*05.30* «Домашние блюда с Джейми Оливером» (16+)

## ТНТ

*07.00* «Черепашки-ниндзя». М/с (12+)
*07.30* «Экстрасенсы ведут расследование» (16+)
*09.00* «Дом-2. Lite» (16+)
*10.30* «Дом-2. Остров любви» (16+)
*11.30* «Битва экстрасенсов» (16+)
*13.30* «Экстрасенсы ведут расследование» (16+)
*14.30* «ЗАЙЦЕВ + 1». Т/с (16+)
*19.00* «УНИВЕР». Т/с (16+)
*20.00* «САШАТАНЯ». Т/с (16+)
*21.00* «СОРОКАЛЕТНИЙ ДЕВСТВЕННИК». Комедия (16+)
*23.15* «Дом-2. Город любви» (16+)
*00.15* «Дом-2. После заката» (16+)
*01.15* «КОТ». Фэнтези (12+)
*02.55* «СОРОКАЛЕТНИЙ ДЕВСТВЕННИК». Комедия (16+)
*05.10* «Холостяк» (16+)
*06.40* «САША+МАША. Лучшее» (16+)

## ЗВЕЗДА

*06.00* «Сегодня утром»
*08.20* «НА УГЛУ, У ПАТРИАРШИХ – 4». Т/с (16+)
*09.00* Новости дня
*09.15* «НА УГЛУ, У ПАТРИАРШИХ – 4». Т/с (16+)
*12.00* Военные новости
*12.05* «НА УГЛУ, У ПАТРИАРШИХ – 4». Т/с (16+)
*13.20* «ОТРАЖЕНИЕ». Т/с (16+)
*16.00* Военные новости
*16.05* «ОТРАЖЕНИЕ». Т/с (16+)
*18.10* «Теория заговора» (12+)
*18.30* «Линия Сталина». Д/с (12+)
*19.20* «Последний день». Арчил Гомиашвили (12+)
*20.05* «Специальный репортаж» (12+)
*20.30* «Процесс». Ток-шоу (12+)
*22.00* Новости дня
*22.30* «Секретная папка». Д/с (12+)
*23.20* «Звезда на «Звезде» (6+)
*00.05* «НА УГЛУ, У ПАТРИАРШИХ – 4». Т/с (16+)
*05.20* «Хроника Победы». Д/с (12+)

## ТНВ ТАТАРСТАН

*07.00* «Таяну ноктасы» (16+)
*07.50* Татарстан хәбәрләре (12+)
*08.00* «Манзара» (6+)
*10.00* Новости Татарстана (12+)
*10.10* «Народный будильник» (12+)
*11.00* «КАРАМБОЛЬ». Т/с (16+)
*12.00* «ИКЕНЧЕ ТУЙ». Т/с (12+)
*12.50* «Ватандашлар». Т/ф (12+)
*13.30* «Секреты татарской кухни» (12+)
*14.00* «ДВЕ ЗИМЫ И ТРИ ЛЕТА». Т/с (16+)
*15.00* «Среда обитания» (12+)
*15.30* «Татар моңы-2016» (6+)
*16.30* Новости Татарстана (12+)
*16.45* «Хочу мультфильм!» (0+)
*17.00* «Күчтәнәч» (0+)
*17.15* «Яшьләр тукталышы» (12+)
*17.45* «Тайо маҗаралары». М/ф (0+)
*18.10* Мультфильмы (0+)
*19.00* «Переведи! Татарча өйрәнәбез» (0+)
*19.30* «Трибуна «Нового Века» – трибуна депутата» (12+)
*20.30* Татарстан хәбәрләре (12+)
*21.00* «Татарлар» (12+)
*21.30* Новости Татарстана (12+)
*22.00* «Вызов 112» (16+)
*22.10* «Тукай урамында» (0+)
*22.15* «Күчтәнәч» (0+)
*22.30* Татарстан хәбәрләре (12+)
*23.00* «Кичке аш» (6+)
*23.30* Новости Татарстана (12+)
*00.00* «Вызов 112» (16+)
*00.10* «Вечерняя игра» (12+)
*01.00* «Чёрное озеро» (16+)
*01.30* «Видеоспорт» (12+)
*02.00* «ТНВ: территория ночного вещания» (12+)
*02.55* «ДВЕ ЗИМЫ И ТРИ ЛЕТА». Т/с (16+)
*04.00* «Манзара» (6+)
*05.40* «Все суры Корана» (6+)
*06.00* «Яшәсен театр!» (6+)
*06.30* «Татар халык җырлары» (0+)

## МИР

*05.00* Мультфильмы (6+)
*06.30* Доброе утро, мир! (12+)
*08.00* «УСАТЫЙ НЯНЬ». Х/ф (12+)
*09.55* «АРФА ДЛЯ ЛЮБИМОЙ». Х/ф (12+)
*11.30* «Бремя обеда» (12+)
*12.00* Новости
*12.15* «РАЗВЕДЧИЦЫ». Т/с. 4-6 с. (16+)
*15.00* Новости
*15.10* «Слово за слово» (16+)
*16.05* «ДЕВИЧЬЯ ОХОТА». Т/с. 35-36 с. (16+)
*18.00* Новости
*18.20* «РАЗВЕДЧИЦЫ». Т/с. 7-9 с. (16+)
*21.10* «ЛЮБОВЬ И СТРАХИ МАРИИ». Х/ф (16+)
*23.00* «САМРАТ». Х/ф (12+)
*01.25* «Другой мир» (12+)
*01.55* «НЕВИДИМКИ». Т/с (16+)

## ОТР

*07.05, 15.20, 00.15* «Гамбургский счет» (12+)
*07.40, 13.05, 21.25* «Прав!Да?» (12+)
*08.35, 14.05, 00.40* «Большая страна: общество» (12+)
*09.35, 16.05, 02.30* «Календарь» (12+)
*11.05, 22.20* «ОСТАНОВКА ПО ТРЕБОВАНИЮ». Т/с. 7 с. (12+)
*12.00, 13.00, 14.00, 15.00, 16.00, 21.00, 23.00, 00.10* Новости
*12.05, 23.05* «ОСТАНОВКА ПО ТРЕБОВАНИЮ». Т/с. 8 с. (12+)
*17.00, 04.00* «ОТРажение» (12+)
*01.30* «Мир русской усадьбы». Д/ф. Фильм 2-й (12+)
*02.00* «Онколикбез» (12+)

## EUROSPORT

*05.30, 12.30, 19.30, 23.30* Велоспорт (трек). Шесть дней Амстердама. 1 день
*07.00, 14.30* Тележурнал WATTS
*08.00* Зимние виды спорта. Обзор событий
*09.00* Прыжки с трамплина. Кубок мира. HS 140
*10.30, 17.00* Футбол. Тележурнал «ФИФА»
*11.00* Снукер. UK Championship. Йорк. Финал
*15.00* Автоспорт. Серия WTCC. Обзор сезона
*16.00* Ралли ERC. Обзор сезона
*17.30, 22.45* Хоккей. НХЛ. Обзор
*18.15, 22.00* Хоккей. НХЛ. «Сент-Луис» – «Монреаль»
*19.00* Скачки. International Jockey
*21.00* Прыжки с трамплина. Кубок мира. HS 140
*00.30* Велоспорт (трек). Шесть дней Амстердама. 2 день
*03.05* Фрирайдинг. White Session
*03.15* Футбол. Чемпионат MLS. Финал Конференции. «Колорадо Рэпидс» – «Сиэтл Саундерс»
*04.30* Футбол. Чемпионат MLS. Обзор

## ИСТОРИЯ

*08.00, 02.40* Марко Поло. Загадки великого путешествия на Восток (12+)
*09.00, 03.35* Пётр Вельяминов. Тени исчезают… (12+)
*09.55, 04.25* Дуэль разведок. Россия-Германия. Фильм 3 (12+)
*10.45, 05.15* Тайны плато Наска (12+)
*11.45* Зоя Космодемьянская. Правда о подвиге (16+)
*12.40* Ниндзя. Воины тени (12+)
*13.40* Маршал Жуков. Фильм 1 (12+)
*14.30* Маршал Жуков. Фильм 2 (12+)
*15.25* Древние цивилизации. Цивилизация Жёлтой Реки. Тайна костяных оракулов (12+)
*16.20* Королева тигров. Маргарита Назарова (12+)
*17.15* Женщины, творившие историю. Жанна д'Арк (12+)
*18.10* Падение всесильного министра. Щёлоков (16+)
*19.05, 06.15* Дуэль разведок. Россия-Германия. Фильм 2 (12+)
*20.00* Кочевники. Гроза над Европой. Наследники Рима (12+)
*21.00, 07.05* Забытых подвигов не бывает. Тула. 1941 (12+)
*22.00* Неизвестная жизнь в Древнем Египте (12+)
*23.00* Моцарт. Фильм 1 (12+)
*23.50* Моцарт. Фильм 2 (12+)
*00.40* Великая одиссея человечества. Зарождение (12+)
*01.40* Эрмитаж. Сокровища нации (12+)

## РУССКИЙ БЕСТСЕЛЛЕР

*07.55, 13.55, 20.00, 02.05* «Гражданин Никто». Х/ф (12+)
*11.40, 17.40, 23.40, 05.35* «Моя большая семья». Х/ф (12+)

## РУССКИЙ ДЕТЕКТИВ

*08.25* «Большое зло и мелкие пакости». Т/с (12+)
*12.10, 00.15* «Телохранитель». Т/с (12+)
*15.40* «Тайны следствия – 9». Т/с (16+)
*19.00, 03.35* «Улицы разбитых фонарей – 8». Т/с (16+)
*20.50, 04.30* «Тайны следствия – 10». Т/с (16+)

## РУССКИЙ РОМАН

*07.15, 02.50* «Карнавал по-нашему». Х/ф (12+)
*08.45, 05.55* «Простая девчонка». Х/ф (12+)
*10.40* «Его любовь». Х/ф (12+)
*13.45* «Когда его совсем не ждешь». Х/ф (12+)
*16.40* «Не в парнях счастье». Х/ф (12+)
*18.25* «Москва-Лопушки». Х/ф (12+)
*20.00* «Отпечаток любви». Х/ф (12+)
*23.25* «Мой папа летчик». Х/ф (12+)
*01.10* «Ожерелье». Х/ф (12+)
*04.25* «Коммунальный детектив». Х/ф (12+)

**В ОДНУ СТРОКУ:** Магазин постоянных распродаж, г. Лесной, ул. Кирова, 24, Центральный крытый магазин.

**Уважаемые телезрители!** Программы передач **всех 95 телеканалов**, транслируемых предприятием «Трансинформ», **есть на сайте газеты «Вестник» (www.vestnik-lesnoy.ru).** Кнопка «Посмотреть программу телепередач».

### 1

***05.00*** «Доброе утро»
***09.00*** Новости
***09.10*** Контрольная закупка
***09.40*** «Женский журнал»
***09.50*** «Жить здорово!» (12+)
***10.55*** Модный приговор
***12.00*** Новости
***12.15*** «Про любовь» (16+)
***13.20*** «Время покажет» (16+)
***14.00*** Новости
***14.15*** «Время покажет» (16+)
***15.00*** Новости
***15.15*** «Время покажет» (16+)
***16.00*** «Мужское / Женское» (16+)
***17.00*** «Наедине со всеми» (16+)
***18.00*** Вечерние новости
***18.45*** «Давай поженимся!» (16+)
***19.50*** «Пусть говорят» (16+)
***21.00*** «Время»
***21.30*** «ОБРАТНАЯ СТОРОНА ЛУНЫ». Т/с. Новый сезон (16+)
***23.40*** «Вечерний Ургант» (16+)
***00.15*** Ночные новости
***00.30*** На ночь глядя (16+)
***01.30*** «Время покажет» (16+)
***02.20*** «Наедине со всеми» (16+)
***03.00*** Новости
***03.05*** «Наедине со всеми» (16+)
***03.20*** Модный приговор
***04.20*** Контрольная закупка

### РОССИЯ 1

***05.00*** «Утро России»
***09.00*** Вести
***09.15*** «Утро России»
***09.55*** «О самом главном». Ток-шоу (12+)
***11.00*** Вести
***11.40*** Вести-Урал
***11.55*** «СВАТЫ». Т/с (12+)
***14.00*** Вести
***14.40*** Вести-Урал
***14.55*** «ТАЙНЫ СЛЕДСТВИЯ». Т/с (12+)
***17.00*** Вести
***17.20*** Вести-Урал
***17.40*** «Прямой эфир» (16+)
***18.50*** «60 минут». Ток-шоу (12+)
***20.00*** Вести
***20.45*** Вести-Урал
***21.00*** «ТАЙНЫ СЛЕДСТВИЯ – 16». Т/с (12+)
***22.50*** «Поединок» (12+)
***00.50*** «СВАТЫ». Т/с (12+)
***03.00*** «ДАР». Т/с (12+)

### ОТВ

***05.00, 09.00, 21.00, 22.30*** «События. Итоги» (16+)
***05.30, 10.30, 18.05, 23.10, 03.30, 04.40*** «Патрульный участок» (16+)
***05.55, 09.55, 11.55, 12.50, 14.25, 16.55, 18.00*** «Погода на «ОТВ» (6+)
***06.00, 17.00, 21.30*** Новости ТАУ «9 1/2» (16+)
***07.00*** «УтроТВ»
***09.05, 12.00*** «Доброго здоровьица!» (12+)
***10.00, 18.30*** «События УрФО» (16+)
***10.50*** «Депутатское расследование» (16+)
***11.10*** «События. Парламент» (16+)
***11.20*** «Винни-Пух». М/ф (0+)
***12.55*** «В СТРЕЛЯЮЩЕЙ ГЛУШИ». Драма (12+)
***14.30, 00.35*** «ДВЕ ЗИМЫ И ТРИ ЛЕТА». Х/ф. 10-12 серии (16+)
***18.25*** «История государства Российского» (16+)
***19.00, 03.00, 04.00*** «События»
***19.10, 04.30*** «Кабинет министров» (16+)
***19.25*** «СПЯЩИЙ И КРАСАВИЦА». Мелодрама (16+)
***23.00*** «События. Акцент» (16+)
***23.30*** «Город на карте» (16+)
***23.45*** «Ночь в филармонии» (0+)
***03.50*** «Действующие лица» (16+)

### ТВЦ

***08.00*** «Настроение»
***10.15*** «Доктор И...» (16+)
***10.45*** «ОСТРОЖНО, БАБУШКА!» Комедия (12+)
***12.30*** «Короли эпизода. Фаина Раневская». Д/ф (12+)
***13.30*** События
***13.50*** «МИСС МАРПЛ АГАТЫ КРИСТИ». Т/с (12+)
***15.40*** «Мой герой». Ток-шоу (12+)
***16.30*** События
***16.50*** Город новостей
***17.15*** «90-е. Сладкие мальчики» (16+)
***18.00*** «Линия защиты. Стражи беспорядка» (16+)
***18.35*** «Естественный отбор». Ток-шоу (12+)
***19.30*** «УРАВНЕНИЕ ЛЮБВИ». Т/с (16+)
***21.30*** События
***22.00*** «Право голоса» (16+)
***23.45*** Петровка, 38 (16+)
***00.00*** События
***00.30*** «Обложка. Битва с папарацци» (16+)
***01.05*** «Брежнев против Хрущёва. Удар в спину». Д/ф (12+)
***02.00*** События. 25-й час
***02.30*** «ПИСЬМА ИЗ ПРОШЛОГО». Х/ф (12+)
***06.15*** «Валерий Чкалов. Жил-был летчик». Д/ф (12+)
***07.10*** «Мост шпионов. Большой обмен». Д/ф (12+)

### НТВ

***05.00*** «АДВОКАТ». Т/с (16+)
***06.00*** «Новое утро»
***07.30*** «Студия Юлии Высоцкой» (0+)
***08.00*** Сегодня
***08.05*** «ВОЗВРАЩЕНИЕ МУХТАРА». Т/с (16+)
***10.00*** Сегодня
***10.20*** «ЛЕСНИК». Т/с (16+)
***12.00*** Суд присяжных (16+)
***13.00*** Сегодня
***13.25*** Обзор. Чрезвычайное происшествие
***14.00*** «Место встречи» (16+)
***16.00*** Сегодня
***16.25*** «УЛИЦЫ РАЗБИТЫХ ФОНАРЕЙ». Т/с (16+)
***18.00*** «Говорим и показываем». Ток-шоу (16+)
***19.00*** Сегодня
***19.45*** «ОПЕКУН». Т/с (16+)
***23.30*** «Итоги дня»
***00.00*** «МОРСКИЕ ДЬЯВОЛЫ». Т/с (16+)
***01.00*** «Место встречи» (16+)
***03.00*** «ЗАКОН И ПОРЯДОК». Т/с (18+)
***04.00*** «ХВОСТ». Т/с (16+)

### МАТЧ!

***08.30*** Безумный спорт (12+)
***09.00, 10.55, 12.00, 14.05, 16.40*** Новости
***09.05, 14.10, 16.45, 03.00*** Все на Матч!
***11.00*** «Бесконечные истории» (12+)
***11.30*** Плавание. Чемпионат мира на короткой воде (0+)
***12.05*** Футбол. Лига чемпионов. «Порту» (Португалия) – «Лестер» (Англия) (0+)
***14.40*** Футбол. Лига чемпионов. «Лион» (Франция) – «Севилья» (Испания) (0+)
***17.30*** Новые лица. Профессиональный бокс. Обзор (16+)
***18.25*** «БОЙЦОВСКИЙ СРЫВ». Х/ф
***20.25*** Все на футбол!
***20.55*** Футбол. Лига Европы. «Вильярреал» (Испания) – «Стяуа» (Румыния)
***22.55*** Футбол. Лига Европы. «АЗ Алкмаар» (Нидерланды) – «Зенит» (Россия)
***00.55*** Футбол. Лига Европы. «Ницца» (Франция) – «Краснодар» (Россия)
***03.30*** Обзор Лиги Европы (12+)
***03.55*** Фигурное катание. Гран-при Франции. Короткие программы (0+)
***04.25*** Плавание. Чемпионат мира на короткой воде
***06.25*** Футбол. Лига Европы (0+)

### 5

***06.00*** Сейчас
***06.10*** Утро на «5» (6+)
***09.10*** «Место происшествия»
***10.00*** Сейчас
***10.30*** «СМЕЛЫЕ ЛЮДИ». Военная драма (12+)
***12.00*** Сейчас
***12.30*** «СМЕЛЫЕ ЛЮДИ». Продолжение (12+)
***12.55*** «ДНЕПРОВСКИЙ РУБЕЖ». Военный фильм (16+)
***15.30*** Сейчас
***16.00*** Открытая студия
***17.30*** «Актуально»
***18.30*** Сейчас
***19.00*** «ДЕТЕКТИВЫ». Т/с (16+)
***20.20*** «СЛЕД». Т/с (16+)
***22.00*** Сейчас
***22.25*** «СЛЕД». Т/с (16+)
***00.00*** «СВЕРСТНИЦЫ». Мелодрама (12+)
***01.40*** «ДНЕПРОВСКИЙ РУБЕЖ». Х/ф (16+)
***04.20*** «ОСА». Т/с (16+)

### РЕН

***06.00*** «Документальный проект» (16+)
***07.00*** «С бодрым утром!» (16+)
***08.30*** Новости (16+)
***09.00*** «Документальный проект» (16+)
***12.00*** «Информационная программа 112» (16+)
***12.30*** Новости (16+)
***13.00*** Званый ужин (16+)
***14.00*** «ТРИНАДЦАТЬ ДРУЗЕЙ ОУШЕНА». Комедия (16+)
***16.00*** «Информационная программа 112» (16+)
***16.30*** Новости (16+)
***17.00*** «Тайны Чапман» (16+)
***18.00*** «Самые шокирующие гипотезы» (16+)
***19.00*** «Информационная программа 112» (16+)
***19.30*** Новости (16+)
***20.00*** «ОТ КОЛЫБЕЛИ ДО МОГИЛЫ». Боевик (16+)
***22.00*** «Всем по котику» (16+)
***22.25*** «Смотреть всем!» (16+)
***23.00*** Новости (16+)
***23.25*** «ЭШ ПРОТИВ ЗЛОВЕЩИХ МЕРТВЕЦОВ». Т/с (18+)
***00.40*** «Самые шокирующие гипотезы» (16+)
***01.40*** «Минтранс» (16+)
***02.20*** «Ремонт по-честному» (16+)
***03.00*** «Тайны Чапман» (16+)
***04.00*** «Территория заблуждений» (16+)

### ТВ3

***06.00*** Мультфильмы (0+)
***09.30*** «Слепая» (12+)
***10.30*** «Гадалка» (12+)
***11.30*** «Не ври мне» (12+)
***12.30*** «Тайные знаки» (12+)
***13.30*** «Охотники за привидениями» (16+)
***15.00*** «Мистические истории. Знаки судьбы» (16+)
***16.00*** «Гадалка» (12+)
***17.30*** «Слепая» (12+)
***18.30*** «ДЖУНА». Т/с (16+)
***19.30*** «АННА-ДЕТЕКТИВЪ». Т/с (12+)
***21.30*** «КОСТИ». Т/с (12+)
***23.15*** «ЖЕНА АСТРОНАВТА». Х/ф (16+)
***01.15*** «СЕКРЕТНЫЕ МАТЕРИАЛЫ». Т/с (16+)
***04.00*** «АДСКИЙ СМЕРЧ». Х/ф (16+)
***05.45*** Мультфильмы (0+)

### СТС

***06.00*** «Ералаш» (0+)
***06.50*** «Барбоскины». М/с (0+)
***07.45*** «Три кота». М/с (0+)
***08.05*** «Великий Человек-паук». М/с (6+)
***08.30*** «ВЕЧНЫЙ ОТПУСК». Т/с (16+)
***09.30*** Шоу «Уральских пельменей». «Пинг-понг жив!» (16+)
***10.40*** «УПРАВЛЕНИЕ ГНЕВОМ». Комедия (12+)
***12.30*** «КОРАБЛЬ». Т/с (16+)

***13.30*** **Студия «Спектр-МАИ»** ТЕЛЕВИЗИОННЫЕ НОВОСТИ ЛЕСНОГО (16+)

***14.00*** «КУХНЯ». Т/с (12+)
***15.30*** «ВОРОНИНЫ». Т/с (16+)
***20.00*** «ОТЕЛЬ «ЭЛЕОН». Т/с (16+)
***21.00*** «СКАЗКИ НА НОЧЬ». Фэнтези (12+)
***22.55*** Шоу «Уральских пельменей». «Очень страшное смешно» (16+)
***00.00*** «Уральские пельмени». «Любимое» (16+)
***01.00*** «ВЕЧНЫЙ ОТПУСК». Т/с (16+)
***02.00*** «ЭТО ЛЮБОВЬ». Т/с (16+)
***04.00*** «Взвешенные люди» (16+)
***05.30*** «Ералаш» (0+)
***05.40*** Музыка на СТС (16+)

### РОССИЯ К

***06.30*** «Евроньюс»
***10.00, 15.00, 19.30, 23.30*** Новости культуры
***10.15*** «Наблюдатель»
***11.15*** «КОЛОМБО». Т/с
***12.50*** «Не квартира – музей». Мемориальный музей-квартира В.В.Набокова
***13.05*** «Россия, любовь моя!». «Эвенки – вечные странники»
***13.30*** «БОГАЧ, БЕДНЯК...». Т/с. 3-я серия
***15.10*** «Карл Великий». Д/ф. 2-я серия
***16.05*** «Абсолютный слух»
***16.50*** «Больше, чем любовь». Мартин Лютер и Катарина фон Бора
***17.30*** Массимо Кварта, Юрий Башмет и камерный ансамбль «Солисты Москвы»
***18.30*** «Мерида. Вода и ее пути». Д/ф
***18.45*** «Эрмитаж»
***19.15*** «Спокойной ночи, малыши!»
***19.45*** Главная роль
***20.05*** Черные дыры. Белые пятна
***20.45*** «Правила жизни»
***21.10*** 90 лет со дня рождения Резо Чхеидзе. «Острова»
***21.50*** «Культурная революция»
***22.35*** «Карл Великий». Д/ф 3-я серия, закл.
***23.45*** Худсовет
***23.50*** «КОЛОМБО». Т/с
***01.25*** П.И.Чайковский. Скрипичные соло из балетов «Спящая красавица» и «Лебединое озеро»
***01.55*** «Наблюдатель»

### ДОМАШНИЙ

***06.30*** «Домашние блюда с Джейми Оливером» (16+)
***07.30*** «Домашняя кухня» (16+)
***08.00*** «6 кадров» (16+)
***08.05*** «По делам несовершеннолетних» (16+)
***11.05*** «Давай разведёмся!» (16+)
***14.05*** «Свадебный размер» (16+)
***15.05*** «Счастье из пробирки» (16+)
***16.00*** «СВАТЬИ». Т/с (16+)
***18.00*** «Ты нам подходишь» (16+)
***19.00*** «СВАТЬИ». Т/с (16+)
***21.00*** «ИНДУС». Т/с (16+)
***22.50*** «Свадебный размер» (16+)
***23.55*** «6 кадров» (16+)
***00.30*** «ДЕВОЧКА ИЩЕТ ОТЦА». Киноповесть (16+)
***02.15*** «По делам несовершеннолетних» (16+)
***04.15*** «Давай разведёмся!» (16+)
***05.15*** «Тайны еды» (16+)
***05.30*** «Домашние блюда с Джейми Оливером» (16+)

### ТНТ

***07.00*** «Черепашки-ниндзя». М/с (12+)
***07.30*** «Экстрасенсы ведут расследование» (16+)
***09.00*** «Дом-2. Lite» (16+)
***10.30*** «Дом-2. Остров любви» (16+)
***11.30*** «Битва экстрасенсов» (16+)
***13.30*** «Экстрасенсы ведут расследование» (16+)
***14.30*** «ОСТРОВ». Т/с (16+)
***19.00*** «УНИВЕР». Т/с (16+)
***20.00*** «САШАТАНЯ». Т/с (16+)
***21.00*** «МИЛЛИОН СПОСОБОВ ПОТЕРЯТЬ ГОЛОВУ». Комедия (16+)
***23.10*** «Дом-2. Город любви» (16+)
***00.10*** «Дом-2. После заката» (16+)
***01.10*** «МИЛЛИОН СПОСОБОВ ПОТЕРЯТЬ ГОЛОВУ». Комедия (18+)
***03.25*** «ПОТУСТОРОННЕЕ». Фантастика (16+)
***06.00*** «ТНТ-Club» (16+)
***06.05*** «СУПЕРВЕСЁЛЫЙ ВЕЧЕР». Т/с (16+)
***06.30*** «САША + МАША». Т/с (16+)

### ЗВЕЗДА

***06.00*** «Сегодня утром»
***08.00*** «Научный детектив» (12+)
***08.25*** «НА УГЛУ, У ПАТРИАРШИХ – 4». Т/с (16+)
***09.00*** Новости дня
***09.15*** «НА УГЛУ, У ПАТРИАРШИХ – 4». Т/с (16+)
***12.00*** Военные новости
***12.05*** «НА УГЛУ, У ПАТРИАРШИХ – 4». Т/с (16+)
***13.15*** «Специальный репортаж» (12+)
***13.45*** «ИСЧЕЗНУВШИЕ». Т/с (12+)
***16.00*** Военные новости
***16.05*** «ИСЧЕЗНУВШИЕ». Т/с (12+)
***18.30*** «Линия Сталина». Д/с (12+)
***19.20*** «Легенды кино». Карен Шахназаров (6+)
***20.05*** «Теория заговора» (12+)
***20.30*** «Процесс». Ток-шоу (12+)
***22.00*** Новости дня
***22.30*** «Поступок». Д/с (12+)
***23.20*** «Звезда на «Звезде» (6+)
***00.05*** «НА УГЛУ, У ПАТРИАРШИХ – 4». Т/с (16+)
***05.05*** «Выдающиеся авиаконструкторы. Андрей Туполев». Д/ф (12+)

### ТНВ ТАТАРСТАН

***07.00*** «Башваткыч» (6+)
***07.50*** Татарстан хәбәрләре (12+)
***08.00*** «Манзара» (6+)
***10.00*** Новости Татарстана (12+)
***10.10*** «Народный будильник» (12+)
***11.00*** «КАРАМБОЛЬ». Т/с (16+)
***12.00*** «ИКЕНЧЕ ТУЙ». Т/с (12+)
***12.50*** «Белем дөньясы» (6+)
***13.30*** «Секреты татарской кухни» (12+)
***14.00*** «ДВЕ ЗИМЫ И ТРИ ЛЕТА». Т/с (16+)
***15.00*** «Каравай» (0+)
***15.30*** «Татар моңы – 2016» (6+)
***16.30*** Новости Татарстана (12+)
***16.45*** «Хочу мультфильм!» (0+)
***17.00*** «Күчтәнәч» (0+)
***17.15*** «Әдәби хәзинә» (12+)
***17.45*** «Тайо маҗаралары». М/ф (0+)
***18.10*** Мультфильмы (0+)
***19.00*** «Переведи! Татарча өйрәнәбез» (0+)
***19.30*** «Елмай» (12+)
***19.40*** «ИКЕНЧЕ ТУЙ». Т/с (12+)
***20.30*** Татарстан хәбәрләре (12+)
***21.00*** Новости Татарстана (12+)
***21.30*** Хоккей. Чемпионат КХЛ. ХК «Сочи» – «Ак Барс» (12+) В перерыве – «Вызов 112» (16+)
***00.00*** «Вызов 112» (16+)
***00.10*** «Вечерняя игра» с Ниной Калагановой» (12+)
***01.00*** «Чёрное озеро» (16+)
***01.30*** «Автомобиль» (12+)
***02.00*** «ТНВ: территория ночного вещания» (12+)
***02.55*** «ДВЕ ЗИМЫ И ТРИ ЛЕТА». Т/с (16+)
***04.00*** «Манзара» (6+)
***05.40*** «Все суры Корана» (6+)
***06.00*** «Яшәсен театр!» (6+)
***06.30*** «Татар халык җырлары» (0+)

### МИР

***05.00*** Мультфильмы (6+)
***06.30*** Доброе утро, мир! (12+)
***08.00*** «ИНСПЕКТОР ГАИ». Х/ф (12+)
***09.30*** «ЛЮБОВЬ И СТРАХИ МАРИИ». Х/ф (16+)
***11.30*** «Бремя обеда» (12+)
***12.00*** Новости
***12.15*** «РАЗВЕДЧИЦЫ». Т/с. 7-9 с. (16+)
***15.00*** Новости
***15.10*** «Слово за слово» (16+)
***16.05*** «ДЕВИЧЬЯ ОХОТА». Т/с. 37-38 с. (16+)
***18.00*** Новости
***18.20*** «РАЗВЕДЧИЦЫ». Т/с. 10-12 с. (16+)
***21.10*** «ИДЕАЛЬНАЯ ЖЕНА». Х/ф (16+)
***23.00*** «ТРОЕ РАЗГНЕВАННЫХ МУЖЧИН». Х/ф (16+)
***02.10*** «Другой мир» (12+)
***02.40*** «НЕВИДИМКИ». Т/с (16+)

### ОТР

***07.05, 15.20, 00.15*** За строчкой архивной... «Мировое правительство» (12+)
***07.40, 13.05, 21.25*** «Прав!Да?» (12+)
***08.35, 14.05, 00.40*** «Большая страна: люди» (12+)
***09.35, 16.05, 02.30*** «Календарь» (12+)
***11.05, 22.20*** «ОСТАНОВКА ПО ТРЕБОВАНИЮ – 2». Т/с. 1 с. (12+)
***12.00, 13.00, 14.00, 15.00, 16.00, 21.00, 23.00, 00.10*** Новости
***12.05, 23.05*** «ОСТАНОВКА ПО ТРЕБОВАНИЮ – 2». Т/с. 2 с. (12+)
***17.00, 04.00*** «ОТРажение» (12+)
***01.30*** «Мир русской усадьбы». Д/ф. Фильм 3-й (12+)
***02.00*** «Онколикбез» (12+)

### EUROSPORT

***05.00, 05.30, 08.45, 09.00, 11.00, 14.30, 15.00, 21.00, 03.00*** Футбол. Тележурнал «ФИФА»
***06.00, 18.00, 23.00*** Хоккей. НХЛ. «Вашингтон» – «Бостон»
***09.30, 12.30, 19.30, 00.30*** Велоспорт (трек). Шесть дней Амстердама. 2 день
***12.00*** Футбол. Чемпионат MLS. Обзор
***16.00*** Футбол. Чемпионат MLS. Финал Конференции. «Колорадо Рэпидс» – «Сиэтл Саундерс»
***17.30, 00.00*** Хоккей. НХЛ. Обзор
***22.00, 03.30*** Футбол. Чемпионат MLS. Финал Конференции. «Торонто» – «Монреаль Импакт»

### ИСТОРИЯ

***08.00, 02.40*** Зоя Космодемьянская. Правда о подвиге (16+)
***08.55, 03.35*** Ниндзя. Воины тени (12+)
***09.55, 04.25*** Маршал Жуков. Фильм 1 (12+)
***10.45, 05.25*** Маршал Жуков. Фильм 2 (12+)
***11.40*** Древние цивилизации. Цивилизация Жёлтой Реки. Тайна костяных оракулов (12+)
***12.35*** Королева тигров. Маргарита Назарова (12+)
***13.30*** Женщины, творившие историю. Жанна д'Арк (12+)
***14.25*** Падение всесильного министра. Щёлоков (16+)
***15.20*** Дуэль разведок. Россия-Германия. Фильм 2 (12+)
***16.15*** Кочевники. Гроза над Европой. Наследники Рима (12+)
***17.15*** Забытых подвигов не бывает. Тула. 1941 (12+)
***18.15*** Неизвестная жизнь в Древнем Египте (12+)
***19.15, 06.20*** Моцарт. Фильм 1 (12+)
***20.05, 07.10*** Моцарт. Фильм 2 (12+)
***20.55*** Великая одиссея человечества. Зарождение (12+)
***21.55*** Эрмитаж. Сокровища нации (12+)
***22.55*** Марко Поло. Загадки великого путешествия на Восток (12+)
***23.55*** Пётр Вельяминов. Тени исчезают… (12+)
***00.50*** Дуэль разведок. Россия-Германия. Фильм 3 (12+)
***01.40*** Тайны плато Наска (12+)

### РУССКИЙ БЕСТСЕЛЛЕР

***07.50, 13.55, 20.00, 02.05*** «Гражданин Никто». Х/ф (12+)
***11.25, 17.35, 23.40, 05.40*** «Моя большая семья». Х/ф (12+)

### РУССКИЙ ДЕТЕКТИВ

***07.40*** «Телохранитель». Т/с (12+)
***11.10, 19.00, 03.45*** «Улицы разбитых фонарей – 8». Т/с (16+)
***12.10, 00.35*** «Тайны следствия – 10». Т/с (16+)
***15.30, 21.00, 04.35*** «Паутина-8». Т/с (16+)

### РУССКИЙ РОМАН

***07.50, 02.45*** «Его любовь». Х/ф (12+)
***10.35*** «Когда его совсем не ждешь». Х/ф (12+)
***13.30*** «Не в парнях счастье». Х/ф (12+)
***15.15*** «Москва-Лопушки». Х/ф (12+)
***16.50*** «Отпечаток любви». Х/ф (12+)
***20.00*** «Мой папа летчик». Х/ф (12+)
***21.40*** «Ожерелье». Х/ф (12+)
***23.25*** «Два Ивана». Х/ф (12+)
***05.25*** «Уйти, чтобы остаться». Х/ф (12+)

**В ОДНУ СТРОКУ:** ЗООСАЛОН «Юлика», ул. Энгельса, 6, тел. 8-922-205-00-83

# 9 ДЕКАБРЯ, ПЯТНИЦА

ВЕСТНИК P.S.
№ 48
1 декабря 2016 года

**Уважаемые телезрители!** Программы передач **всех 95 телеканалов**, транслируемых предприятием «Трансинформ», **есть на сайте газеты «Вестник» (www.vestnik-lesnoy.ru).** Кнопка «Посмотреть программу телепередач».

### 1

*05.00* «Доброе утро»
*09.00* Новости
*09.10* Контрольная закупка
*09.40* «Женский журнал»
*09.50* «Жить здорово!» (12+)
*10.55* Модный приговор
*12.00* Новости
*12.15* «Про любовь» (16+)
*13.20* «Время покажет» (16+)
*14.00* Новости
*14.15* «Время покажет» (16+)
*15.00* Новости
*15.15* «Время покажет» (16+)
*16.00* «Мужское / Женское» (16+)
*17.00* «Жди меня»
*18.00* Вечерние новости
*18.45* «Человек и закон» (16+)
*19.50* «Поле чудес» (16+)
*21.00* «Время»
*21.30* «Сегодня вечером» (16+)
*22.40* «Вечерний Ургант» (16+)
*23.30* «Голос». Новый сезон (12+)
*02.00* «Орсон Уэллс: Свет и тени» (16+)
*03.05* «ЛЕДИ УДАЧА». Комедия (12+)

### РОССИЯ 1

*05.00* «Утро России»
*09.00* Вести
*09.15* «Утро России»
*09.55* «О самом главном». Ток-шоу (12+)
*11.00* Вести
*11.40* Вести-Урал
*11.55* «СВАТЫ». Т/с (12+)
*14.00* Вести
*14.40* Вести-Урал
*14.55* «ТАЙНЫ СЛЕДСТВИЯ». Т/с (12+)
*17.00* Вести
*17.20* Вести. Уральский меридиан
*17.40* «Прямой эфир» (16+)
*18.50* «60 минут». Ток-шоу (12+)
*20.00* Вести
*20.45* Вести-Урал
*21.00* «Юморина» (12+)
*22.30* Торжественная церемония вручения Первой российской национальной музыкальной премии
*01.40* «СВАТЫ». Т/с (12+)
*03.45* «ДАР». Т/с (12+)

### ОТВ

*05.00, 09.00* «События. Итоги» (16+)
*05.30, 10.30, 18.05, 23.10, 03.30, 04.40* «Патрульный участок» (16+)
*05.55, 09.55, 11.10, 11.55, 12.55, 14.55, 16.55, 18.00* «Погода на «ОТВ» (6+)
*06.00, 17.00, 21.30* Новости ТАУ «9 1/2» (16+)
*07.00* «УтроТВ»
*09.05, 12.00* «Доброго здоровьица!» (12+)
*10.00, 18.30* «События УрФО» (16+)
*10.50* «О личном и наличном» (12+)
*11.15* «В мире чудес. Загробные духи». Д/ф (12+)
*13.00* Песни Давида Тухманова в шоу «Достояние республики» (12+)
*15.00* Песни из репертуара Ирины Аллегровой в шоу «Достояние республики» (12+)
*18.25* «История государства Российского» (16+)
*19.00, 21.00, 22.30, 03.00, 04.00* «События» (16+)
*19.10* «События. Акцент» (16+)
*19.25* Концерт «Григорий Лепс и его друзья. Роза Хутор» (12+)
*23.00, 04.30* «События. Акцент» (16+)
*23.30* «ПАРАЛЛЕЛЬНЫЕ МИРЫ». Фантастический фильм (16+)
*01.20* «Музыкальная Европа. 2 Cellos» (12+)
*02.10* «Дискотека 80-х» (12+)
*02.40* «Депутатское расследование» (16+)
*03.50* «Действующие лица» (16+)

### ТВЦ

*08.00* «Настроение»
*10.10* «ОШИБКА РЕЗИДЕНТА». Х/ф (12+)
*12.55* «СУДЬБА РЕЗИДЕНТА». Х/ф (12+)
*13.30* События
*13.50* «СУДЬБА РЕЗИДЕНТА». Продолжение (12+)
*16.30* События
*16.50* Город новостей
*17.15* Петровка, 38 (16+)
*17.30* «ГРЕХ». Х/ф (16+)
*19.30* «БУМАЖНЫЕ ЦВЕТЫ». Х/ф (12+)
*21.30* «В центре событий»
*22.40* «Право голоса» (16+)
*00.00* События
*00.30* «СОБАЧЬЕ СЕРДЦЕ». Х/ф
*03.20* «ФАНФАН-ТЮЛЬПАН». Х/ф (16+)
*05.10* «Любовь и глянец». Д/ф (12+)
*06.00* «ШЕСТОЙ». Х/ф (12+)

### НТВ

*05.00* «АДВОКАТ». Т/с (16+)
*06.00* «Новое утро»
*07.30* «Студия Юлии Высоцкой» (0+)
*08.00* Сегодня
*08.05* «ВОЗВРАЩЕНИЕ МУХТАРА». Т/с (16+)
*10.00* Сегодня
*10.20* «ЛЕСНИК». Т/с (16+)
*12.00* Суд присяжных (16+)
*13.00* Сегодня
*13.25* Обзор. Чрезвычайное происшествие
*14.00* «Место встречи» (16+)
*16.00* Сегодня
*16.25* «УЛИЦЫ РАЗБИТЫХ ФОНАРЕЙ». Т/с (16+)
*18.00* «Говорим и показываем». Ток-шоу (16+)
*19.00* Сегодня
*19.30* «ЧП. Расследование» (16+)
*20.00* «МОРСКИЕ ДЬЯВОЛЫ. СМЕРЧ». Т/с (16+)
*21.50* «Экстрасенсы против детективов» (16+)
*23.10* «Большинство». Ток-шоу
*00.25* «Мы и наука. Наука и мы». «Умная одежда» (12+)
*01.25* «Место встречи» (16+)
*03.20* «ЗАКОН И ПОРЯДОК». Т/с (18+)
*04.20* «ХВОСТ». Т/с (16+)

### МАТЧ!

*08.30* Безумный спорт (12+)
*09.00, 10.30, 11.05, 13.10, 15.15, 17.00, 20.15, 00.30* Новости
*09.05, 17.05, 02.30* Все на Матч!
*10.35* Плавание. Чемпионат мира на короткой воде (0+)
*11.10* Футбол. Лига Европы (0+)
*13.15* «БОЙЦОВСКИЙ СРЫВ». Х/ф
*15.20* Биатлон. Кубок мира. Спринт. Мужчины
*18.05* Биатлон. Кубок мира. Спринт. Женщины
*19.45* Все на футбол! Афиша (12+)
*20.20* Все на хоккей!
*21.10* Хоккей. «Кубок Легенд». ЦСКА – «Спартак» (Москва).
*22.30* Профессиональный бокс. Денис Лебедев против Мурата Гассиева. Бой за титулы чемпиона мира по версиям WBA и IBF в первом тяжелом весе. Эдуард Трояновский против Джулиуса Индонго. Бой за титул чемпиона мира по версии IBF в первом полусреднем весе (16+)
*23.30* Реалити-шоу «Бой в большом городе» (16+)
*00.40* Гандбол. Чемпионат Европы. Женщины. Россия – Норвегия
*03.15* «Расследование ВВС. FIFA. Большие деньги футбола» (16+)
*04.25* Плавание. Чемпионат мира на короткой воде
*06.30* Конькобежный спорт. Кубок мира (0+)
*06.55* Смешанные единоборства. UFC

### 5

*06.00* Сейчас
*06.10* «Момент истины» (16+)
*07.00* Утро на «5» (6+)
*09.10* «Место происшествия»
*10.00* Сейчас
*10.30* «БЛОКАДА. ЛУЖСКИЙ РУБЕЖ». Военная драма (12+)
*12.00* Сейчас
*12.30* «БЛОКАДА. ЛУЖСКИЙ РУБЕЖ». Продолжение (12+)
*13.05* «БЛОКАДА. ПУЛКОВСКИЙ МЕРИДИАН». Х/ф (12+)
*14.40* «БЛОКАДА. ЛЕНИНГРАДСКИЙ МЕТРОНОМ». Х/ф (12+)
*15.30* Сейчас
*16.00* «БЛОКАДА. ЛЕНИНГРАДСКИЙ МЕТРОНОМ». Продолжение (12+)
*17.05* «БЛОКАДА. ОПЕРАЦИЯ «ИСКРА». Х/ф (12+)
*18.30* Сейчас
*19.00* «СЛЕД». Т/с (16+)
*01.25* «ДЕТЕКТИВЫ». Т/с (16+)

### РЕН

*06.00* «Документальный проект» (16+)
*07.00* «С бодрым утром!» (16+)
*08.30* Новости (16+)
*09.00* «Документальный проект» (16+)
*12.00* «Информационная программа 112» (16+)
*12.30* Новости (16+)
*13.00* Званый ужин (16+)
*14.00* «ОТ КОЛЫБЕЛИ ДО МОГИЛЫ». Боевик (16+)
*16.00* «Информационная программа 112» (16+)
*16.30* Новости (16+)
*17.00* «Тайны Чапман» (16+)
*18.00* «Самые шокирующие гипотезы» (16+)
*19.00* «Информационная программа 112» (16+)
*19.30* Новости (16+)
*20.00* «Во славу русского оружия». Д/ф (16+)
*22.00* «Смотреть всем!» (16+)
*23.00* «МАШИНА ВРЕМЕНИ». Фантастика (16+)
*00.50* «ГОЛОДНЫЙ КРОЛИК АТАКУЕТ». Триллер (18+)
*02.50* «ОСТИН ПАУЭРС: ШПИОН, КОТОРЫЙ МЕНЯ СОБЛАЗНИЛ». Комедия (16+)
*04.30* «Территория заблуждений» (16+)

### ТВ3

*06.00* Мультфильмы (0+)
*09.30* «Слепая» (12+)
*10.30* «Гадалка» (12+)
*11.30* «Не ври мне» (12+)
*12.30* «Тайные знаки» (12+)
*13.30* «Охотники за привидениями» (16+)
*15.00* «Мистические истории. Знаки судьбы» (16+)
*16.00* «Гадалка» (12+)
*17.30* «Слепая» (12+)
*18.00* «Дневник экстрасенса с Татьяной Лариной» (12+)
*19.00* «Человек-невидимка. Литвин» (12+)
*20.00* «ПОСЛЕДНИЙ САМУРАЙ». Х/ф (16+)
*23.00* «НАЧАЛО». Х/ф (16+)
*01.45* «АДСКИЙ СМЕРЧ». Х/ф (16+)
*03.30* «ВНУТРЕННЕЕ ПРОСТРАНСТВО». Х/ф (12+)
*05.45* Мультфильмы (0+)

### СТС

*06.00* «Ералаш» (0+)
*06.50* «Барбоскины». М/с (0+)
*07.45* «Три кота». М/с (0+)
*08.05* «Великий Человек-паук». М/с (6+)
*08.30* «ВЕЧНЫЙ ОТПУСК». Т/с (16+)
*09.30* Шоу «Уральских пельменей». «Очень страшное смешно» (16+)
*10.35* «СКАЗКИ НА НОЧЬ». Фэнтези (12+)
*12.30* «КОРАБЛЬ». Т/с (16+)
*13.30* «КУХНЯ». Т/с (12+)
*15.30* «ВОРОНИНЫ». Т/с (16+)

*18.30* **Студия «Спектр-МАИ»** ТЕЛЕВИЗИОННЫЕ НОВОСТИ ЛЕСНОГО (16+)

*19.00* «Уральские пельмени». «Любимое» (16+)
*19.30* Шоу «Уральских пельменей». «Дневниковый период» (16+)
*21.00* «ЛИГА ВЫДАЮЩИХСЯ ДЖЕНТЛЬМЕНОВ». Фантастический боевик (12+)
*23.05* «СЕМЬЯНИН». Мелодрама (12+)
*01.30* «СОЦИАЛЬНАЯ СЕТЬ». Биографическая драма (16+)
*03.50* «ВОЛНА». Фильм-катастрофа (16+)
*05.50* Музыка на СТС (16+)

### РОССИЯ К

*06.30* «Евроньюс»
*10.00, 15.00, 19.30, 23.30* Новости культуры
*10.20* «КОНДУИТ». Х/ф
*11.50* «Дом Ритвельда-Шрёдер в Утрехте. Архитектор и его муза». Д/ф
*12.10* «Георгий Плеханов. Отвергнутый пророк». Д/ф
*13.05* «Письма из провинции». Владивосток. Остров Русский
*13.30* «БОГАЧ, БЕДНЯК...». Т/с. 4-я серия
*14.45* Сандро Боттичелли
*15.10* «Карл Великий». Д/ф. 3-я серия, закл.
*16.00* Черные дыры. Белые пятна
*16.40* Билет в Большой
*17.20* Большая опера – 2016
*19.00* Смехоностальгия
*19.45* Всероссийский открытый телевизионный конкурс юных талантов «Синяя Птица»
*21.30* «Искатели». «Загадка архызского чуда»
*22.20* «Линия жизни». Лариса Малеванная
*23.10* «Паровая насосная станция Вауда». Д/ф
*23.45* Худсовет
*23.50* «ЧЕТЫРЕ ВОЗРАСТА ЛЮБВИ». Х/ф (16+)
*01.35* «Парадоксы в стиле рок». «Лев и Бык». Мультфильмы для взрослых
*01.55* «Чему смеётесь? или Классики жанра». Александр Иванов
*02.40* «Тонгариро. Священная гора». Д/ф
*00.30* «ИСПЫТАТЕЛЬНЫЙ СРОК». Комедия (16+)
*02.30* «По делам несовершеннолетних» (16+)
*04.30* «Звёздные истории» (16+)
*05.30* «Домашние блюда с Джейми Оливером» (16+)

### ТНТ

*07.00* «Черепашки-ниндзя». М/с (12+)
*07.30* «Экстрасенсы ведут расследование» (16+)
*09.00* «Дом-2. Live» (16+)
*10.30* «Дом-2. Остров любви» (16+)
*11.30* «Школа ремонта» (12+)
*12.30* «Битва экстрасенсов» (16+)
*14.00* «Экстрасенсы ведут расследование» (16+)
*14.30* «Comedy Woman» (16+)
*21.00* «Комеди Клаб» (16+)
*22.00* «Comedy Баттл» (16+)
*23.00* «Дом-2. Город любви» (16+)
*00.00* «Дом-2. После заката» (16+)
*01.00* «АРБУЗНЫЕ КОРКИ». Драма (18+)
*02.40* «Холостяк» (16+)
*05.45* «САША+МАША. Лучшее» (16+)
*06.00* «ЛОТЕРЕЯ». Т/с (16+)

### ЗВЕЗДА

*06.10* «ВМФ СССР. Хроника Победы». Д/с (12+)
*06.40* «РАНО УТРОМ». Х/ф
*08.40* «НА УГЛУ, У ПАТРИАРШИХ – 4». Т/с (16+)
*09.00* Новости дня
*09.15* «НА УГЛУ, У ПАТРИАРШИХ – 4». Т/с (16+)
*12.00* Военные новости
*12.05* «Теория заговора» (12+)
*12.40* «ОТЧИЙ ДОМ». Х/ф (12+)
*14.50* «72 МЕТРА». Т/с (12+)
*16.00* Военные новости
*16.05* «72 МЕТРА». Т/с (12+)
*18.10* «Теория заговора» (12+)
*18.30* «ЕКАТЕРИНА ВОРОНИНА». Х/ф (12+)
*20.25* «БОЛЬШАЯ СЕМЬЯ». Х/ф
*22.00* Новости дня
*22.30* «БОЛЬШАЯ СЕМЬЯ». Х/ф
*23.10* «Броня России». Д/с
*00.00* «ИСЧЕЗНУВШИЕ». Т/с (12+)
*03.55* «В СОЗВЕЗДИИ БЫКА». Х/ф (12+)

### ТНВ ТАТАРСТАН

*07.00* «Халкым минем...» (12+)
*07.25* «Нәсыйхәт» (6+)
*07.50* Татарстан хәбәрләре (12+)
*08.00* «Манзара» (6+)
*10.00* Новости Татарстана (12+)
*10.10* «Народный будильник» (12+)
*11.00* «КАРАМБОЛЬ». Т/с (16+)
*12.00* «ИКЕНЧЕ ТУЙ». Т/с (12+)
*12.50* «Нәсыйхәт» (6+)
*13.30* «Секреты татарской кухни» (12+)
*14.00* «ДВЕ ЗИМЫ И ТРИ ЛЕТА». Т/с (16+)
*15.00* «Актуальный ислам» (6+)
*15.15* «Все суры Корана» (6+)
*15.30* «Татар моңы-2016» (6+)
*16.30* Новости Татарстана (12+)
*16.45* «Хочу мультфильм!» (0+)
*17.00* «Кучтәнәч» (0+)
*17.15* «Тамчы-шоу» (0+)
*17.45* «Мастера» (6+)
*18.10* «Зебра полосатая» (0+)
*18.20* Мультфильмы (0+)
*19.00* «Туган җир» (12+)
*19.30* «Елмай» (12+)
*19.40* «ИКЕНЧЕ ТУЙ». Т/с (12+)
*20.30* Татарстан хәбәрләре (12+)
*21.00* «Белем деньясы» (6+)
*21.30* Новости Татарстана (12+)
*22.00* «Вызов 112» (16+)
*22.10* «Тукай урамында» (0+)
*22.15* «Кучтәнәч» (0+)
*22.30* Татарстан хәбәрләре (12+)
*23.00* «Кичке аш» (6+)
*23.30* Новости Татарстана (12+)
*00.00* «Вызов 112» (16+)
*00.10* «ЛАБИРИНТЫ ЛЮБВИ». Х/ф (16+)
*02.00* «ДВЕ ЗИМЫ И ТРИ ЛЕТА». Т/с (16+)
*02.50* «Музыкаль каймак» (12+)
*03.30* Хоккей. Чемпионат КХЛ. ХК «Сочи» – «Ак Барс». В записи по трансляции (12+)
*05.30* «Синең җырларыңны көйләп...». Әлфия Авзалова (6+)

### МИР

*05.00* Мультфильмы (6+)
*06.30* Доброе утро, мир! (12+)
*08.00* «ЕГО ЗВАЛИ РОБЕРТ». Х/ф (12+)
*09.35* «ИДЕАЛЬНАЯ ЖЕНА». Х/ф (16+)
*11.30* «Бремя обеда» (12+)
*12.00* Новости
*12.15* «РАЗВЕДЧИЦЫ». Т/с. 10-12 с. (16+)
*15.00* Новости
*15.10* «Секретные материалы» (16+)
*16.05* «ДЕВИЧЬЯ ОХОТА». Т/с. 39-40 с. (16+)
*18.00* Новости
*18.20* «ТЕМНЫЕ ЛАБИРИНТЫ ПРОШЛОГО». Т/с. 1-4 с. (16+)
*21.50* «ЗОЛОТЫЕ РОГА». Х/ф (12+)
*23.10* «ЧЕЛОВЕК С БУЛЬВАРА КАПУЦИНОВ». Х/ф (16+)
*01.00* «Держись, шоубиз!» (16+)
*01.25* «Другой мир» (12+)
*01.55* «НЕВИДИМКИ». Т/с (16+)

### ОТР

*07.05, 15.20, 23.30* «От первого лица» (12+)
*07.30, 00.05* «Культурный обмен с Сергеем Николаевичем» (12+)
*08.20* Занимательная наука. «Светлая голова» (12+)
*08.35, 14.05, 00.50* «Большая страна: открытие» (12+)
*09.35, 16.05* «Календарь» (12+)
*11.05, 22.05* «НАЙТИ И ОБЕЗВРЕДИТЬ». Х/ф (12+)
*12.00, 13.00, 14.00, 15.00, 16.00, 21.00, 23.00, 00.00* Новости
*12.05, 23.05* «НАЙТИ И ОБЕЗВРЕДИТЬ» (продолжение) (12+)
*12.30* «Вместе остановим ВИЧ». Д/ф (12+)
*13.05, 21.25* «За дело!» (12+)
*13.45* «Основатели» (12+)
*17.00, 04.00* «ОТРажение» (12+)
*01.45* «Будете жить». Д/ф (12+)
*02.40* «МАНЬЧЖУРСКИЙ ВАРИАНТ». Х/ф (12+)

### EUROSPORT

*05.00, 23.00* Хоккей. НХЛ. «Айлендерс» – «Сент-Луис»
*07.45, 17.00, 02.45* Тележурнал WATTS
*08.00* Футбол. Чемпионат MLS. Финал Конференции. «Торонто» – «Монреаль Импакт»
*09.30, 12.30* Велоспорт (трек). Шесть дней Амстердама. 3 день
*11.00* Прыжки с трамплина. Кубок мира. HS 140
*12.00* Футбол. Чемпионат MLS. Обзор
*14.15* Биатлон. Кубок мира. Женщины. Гонка преследования
*14.45* Биатлон. Кубок мира. Мужчины. Гонка преследования
*15.15* Биатлон. Кубок мира. Мужчины. Спринт
*17.15, 00.00* Хоккей. НХЛ. Обзор
*18.00* Биатлон. Кубок мира. Женщины. Спринт
*19.30, 04.00* Прыжки с трамплина. Кубок мира. HS 138. Мужчины. Квалификация
*20.30* Фристайл. Кубок мира. Валь Торанс
*22.00, 03.00* Плавание. Чемпионат мира на короткой воде. Канада. 3 день
*00.45* Футбол. Чемпионат Англии. 20-й тур. «Брайтон-энд-Хоув Альбион» – «Лидс»

### ИСТОРИЯ

*08.00, 02.40* Древние цивилизации. Цивилизация Жёлтой Реки. Тайна костяных оракулов (12+)
*08.55, 03.35* Королева тигров. Маргарита Назарова (12+)
*09.50, 04.30* Женщины, творившие историю. Жанна д'Арк (12+)
*10.50, 05.30* Падение всесильного министра. Щёлоков (16+)
*11.40* Дуэль разведок. Россия – Германия. Фильм 2 (12+)
*12.35* Кочевники. Гроза над Европой. Наследники Рима (12+)
*13.35* Забытых подвигов не бывает. Тула. 1941 (12+)
*14.35* Неизвестная жизнь в Древнем Египте (12+)
*15.35* Моцарт. Фильм 1 (12+)
*16.25* Моцарт. Фильм 2 (12+)
*17.15* Великая одиссея человечества. Зарождение (12+)
*18.15* Эрмитаж. Сокровища нации (12+)
*19.15* Марко Поло. Загадки великого путешествия на Восток (12+)
*20.15, 06.20* Пётр Вельяминов. Тени исчезают… (12+)
*21.10, 07.10* Дуэль разведок. Россия-Германия. Фильм 3 (12+)
*22.00* Тайны плато Наска (12+)
*23.00* Зоя Космодемьянская. Правда о подвиге (16+)
*23.55* Ниндзя. Воины тени (12+)
*00.55* Маршал Жуков. Фильм 1 (12+)
*01.45* Маршал Жуков. Фильм 2 (12+)

### РУССКИЙ БЕСТСЕЛЛЕР

*07.55, 14.00, 20.00, 01.50* «Гражданин Никто». Х/ф (12+)
*11.35* «Моя большая семья». Х/ф (12+)
*17.45, 23.40, 05.15* «Женская интуиция – 2». Х/ф (12+)

### РУССКИЙ ДЕТЕКТИВ

*07.55* «Тайны следствия – 10». Т/с (16+)
*11.15, 19.00, 03.35* «Улицы разбитых фонарей – 8». Т/с (16+)
*12.10, 00.05* «Паутина-8». Т/с (16+)
*15.40, 20.40* «Ментовские войны – 7». Т/с (16+)

### РУССКИЙ РОМАН

*07.05, 02.45* «Когда его совсем не ждешь». Х/ф (12+)
*09.55* «Не в парнях счастье». Х/ф (12+)
*11.40* «Москва-Лопушки». Х/ф (12+)
*13.20* «Отпечаток любви». Х/ф (12+)
*16.40* «Мой папа летчик». Х/ф (12+)
*18.20* «Ожерелье». Х/ф (12+)
*20.00* «Два Ивана». Х/ф (12+)
*23.25* «Мой белый и пушистый». Х/ф (12+)
*01.10* «Мечты из пластилина». Х/ф (12+)
*05.35* «Карнавал по-нашему». Х/ф (12+)

**В ОДНУ СТРОКУ:** Столовая (здание профлицея № 78, вход со двора, М.-Сибиряка, 14). 9-87-14, 2-69-58, 8-902-442-8990, 8-904-169-5832.

**Уважаемые телезрители!** Программы передач **всех 95 телеканалов**, транслируемых предприятием «Трансинформ», **есть на сайте газеты «Вестник» (www.vestnik-lesnoy.ru).** Кнопка «Посмотреть программу телепередач».

### 1

*05.20* «Наедине со всеми» (16+)
*06.00* Новости
*06.10* «Наедине со всеми» (16+)
*06.20* Нарисованное кино. «Рио»
*08.00* «Играй, гармонь любимая!»
*08.45* «Смешарики. Новые приключения»
*09.00* Умницы и умники (12+)
*09.40* «Слово пастыря»
*10.00* Новости
*10.15* К 75-летию Виталия Соломина. «...И вагон любви нерастраченной!» (12+)
*11.20* Смак (12+)
*12.00* Новости
*12.15* «Идеальный ремонт»
*13.15* «На 10 лет моложе» (16+)
*14.05* «Татьяна Доронина. «Не люблю кино»
*14.55* «СТАРШАЯ СЕСТРА». Х/ф
*16.50* «Кто хочет стать миллионером?»
*18.00* Вечерние новости
*18.20* «Ледниковый период». Новый сезон
*21.00* «Время»
*21.20* «Голос» (12+)
*23.35* «МаксимМаксим» (16+)
*00.45* «Подмосковные вечера» (16+)
*01.40* «ДЖЕЙМС БРАУН: ПУТЬ НАВЕРХ». Биографический фильм (16+)
*04.15* «ПРЕКРАСНЫЙ МИР». Х/ф (16+)

### РОССИЯ 1

*05.05* «ХОЛОДНОЕ ЛЕТО ПЯТЬДЕСЯТ ТРЕТЬЕГО...». Х/ф
*07.05* «Диалоги о животных»
*08.00* Дежурная часть
*08.20* Местное время (12+)
*09.20* «Сто к одному». Телеигра
*10.10* «Семейный альбом» (12+)
*11.00* Вести
*11.20* Вести-Урал
*11.40* Евгений Петросян. Большой бенефис «50 лет на эстраде» (16+)
*14.00* Вести
*14.20* «ПРИГОВОР ИДЕАЛЬНОЙ ПАРЫ». Х/ф (12+)
*18.00* «Субботний вечер»
*20.00* Вести в субботу
*21.00* «КОВАРНЫЕ ИГРЫ». Х/ф (12+)
*01.00* «ДОМРАБОТНИЦА». Х/ф (12+)
*03.00* «МАРШ ТУРЕЦКОГО». Т/с (12+)

### ОТВ

*05.00* «События. Итоги» (16+)
*05.25* «События. Акцент» (16+)
*05.35* «Патрульный участок» (16+)
*05.55* «Погода на ОТВ» (6+)
*06.00* «ОТКРЫТИЕ». Драма (12+)
*07.25* «Погода на ОТВ» (6+)
*07.30* «События УрФО» (16+)
*08.00* Новости ТАУ «9 1/2» (16+)
*09.00* «Доброго здоровьица!» (12+)
*09.50* «Погода на ОТВ» (6+)
*09.55* Сергей Никоненко в программе «Таланты и поклонники» (12+)
*11.05* «Погода на ОТВ» (6+)
*11.10* «Все о ЖКХ» (16+)
*11.30* «Рецепт» (16+)
*12.00* «Национальное измерение» (16+)
*12.20* «УГМК: наши новости» (16+)
*12.30* «Патрульный участок на дорогах» (16+)
*12.55* «Погода на ОТВ» (6+)
*13.00* «Наследники Урарту» (16+)
*13.15* «Все о загородной жизни» (12+)
*13.35* «Погода на ОТВ» (6+)
*13.40* «Ну, погоди!». М/ф (0+)
*14.00* «КРИМИНАЛЬНЫЙ ТАЛАНТ». Драма (16+)
*16.40* «Погода на ОТВ» (6+)
*16.45* «Горные вести» (16+)
*17.00* «Прокуратура. На страже закона» (16+)
*17.15* «Патрульный участок. Итоги недели» (16+)
*17.45* «Город на карте» (16+)
*18.00* «Рецепт» (16+)
*18.30* «Ну, погоди!». М/ф (0+)
*18.55* «Погода на ОТВ» (6+)
*19.00* Музыкальное шоу «Три аккорда» (16+)
*20.55* «Погода на ОТВ» (6+)
*21.00* «События. Итоги недели» (16+)
*21.50* Концерт «Григорий Лепс и его друзья. Роза Хутор» (12+)
*23.20* «ПИСЬМА К ДЖУЛЬЕТТЕ». Мелодрама (16+)
*01.05* «РОМЕО И ДЖУЛЬЕТТА». Драма (16+)
*03.05* Сергей Никоненко в программе «Таланты и поклонники» (12+)
*04.30* «Действующие лица» (16+)

### ТВЦ

*07.40* Марш-бросок (12+)
*08.15* АБВГДейка
*08.40* «ЗИМНЯЯ ВИШНЯ». Х/ф
*10.30* «Искренне Ваш... Виталий Соломин». Д/ф (12+)
*11.20* Православная энциклопедия (6+)
*11.50* «СТАРИК ХОТТАБЫЧ». Фильм-сказка
*13.20* Петровка, 38 (16+)
*13.30* События
*13.45* «ПИРАТЫ XX ВЕКА». Х/ф (12+)
*15.25* «ЛЮБОВЬ В РОЗЫСКЕ». Х/ф (12+)
*16.30* События
*16.45* «ЛЮБОВЬ В РОЗЫСКЕ». Продолжение (12+)
*19.20* «ВЕРОНИКА НЕ ХОЧЕТ УМИРАТЬ». Х/ф (12+)
*23.00* «Постскриптум»
*00.10* «Право знать!» Ток-шоу (16+)
*01.25* События
*01.40* «Право голоса» (16+)
*04.50* «Тихий омут Европы». Специальный репортаж (16+)
*05.20* «ВЕРА». Детектив (16+)
*07.15* Тайны нашего кино. «Карнавал» (12+)

### НТВ

*05.10* Их нравы (0+)
*05.35* «АДВОКАТ». Т/с (16+)
*07.25* Смотр (0+)
*08.00* Сегодня
*08.20* «Стрингеры НТВ» (12+)
*08.50* «Устами младенца» (0+)
*09.35* «Готовим с Алексеем Зиминым» (0+)
*10.00* Сегодня
*10.20* Главная дорога (16+)
*11.00* «Еда живая и мёртвая» (12+)
*12.00* Квартирный вопрос (0+)
*13.05* «Двойные стандарты» (16+)
*14.10* «Поедем, поедим!» (0+)
*15.05* Своя игра (0+)
*16.00* Сегодня
*16.20* «Однажды...» (16+)
*17.00* «Секрет на миллион». Киркоров (16+)
*19.00* «Центральное телевидение»
*20.00* «Новые русские сенсации» (16+)
*21.00* Ты не поверишь! (16+)
*22.00* «Международная пилорама» (16+)
*22.50* НТВ-видение. «Георгий – Победоносец» (16+)
*00.45* «САМОУБИЙЦА». Х/ф (12+)
*02.25* «Таинственная Россия» (16+)
*03.15* «ЗАКОН И ПОРЯДОК». Т/с (18+)
*04.15* «ХВОСТ». Т/с (16+)

### МАТЧ!

*08.30* Смешанные единоборства. UFC
*09.00* Новости
*09.05* «Бесконечные истории» (12+)
*09.35* Новости
*09.40* Все на Матч! События недели (12+)
*10.10* «Жаркий лёд». Д/ф (12+)
*10.40* «Десятка!» (16+)
*11.00* Все на футбол! Афиша (12+)
*11.30* Биатлон. Кубок мира. Спринт. Мужчины (0+)
*13.10* Новости
*13.15* Биатлон. Кубок мира. Спринт. Женщины (0+)
*15.00* Новости
*15.05* Биатлон с Дмитрием Губерниевым (12+)
*15.35* Биатлон. Кубок мира. Гонка преследования. Мужчины
*16.25* Новости
*16.30* Лыжный спорт. Кубок мира. Женщины. 15 км (0+)
*17.50* Новости
*17.55* Все на Матч!
*18.35* Биатлон. Кубок мира. Гонка преследования. Женщины
*19.25* Новости
*19.30* Лучшие голы Чемпионата России по футболу (12+)
*20.00* «ГОЛ». Х/ф (12+)
*22.25* Футбол. Чемпионат Англии. «Лестер» – «Манчестер Сити»
*00.30* «Хулиганы. Англия» (12+)
*01.00* Все на Матч!
*01.45* Фигурное катание. Гран-при Франции. Произвольные программы (0+)
*03.55* Конькобежный спорт. Кубок мира (0+)
*04.25* Плавание. Чемпионат мира на короткой воде
*06.30* «Правила боя» (16+)
*06.55* Смешанные единоборства. UFC

### 5

*06.20* «Тараканище», «Мореплавание Солнышкина», «Коля, Оля и Архимед», «Приключения Мюнхгаузена», «Чертенок с пушистым хвостом», «Возвращение блудного попугая», «Путешествие муравья», «Нехочуха», «Сестрица Аленушка и братец Иванушка», «Сказка про храброго зайца». М/ф (0+)
*09.35* «День ангела» (0+)
*10.00* Сейчас
*10.10* «СЛЕД». Т/с (16+)
*18.30* Сейчас
*19.00* «БЕЛЫЕ ВОЛКИ». Боевик. 1-7 серии (16+)
*01.55* «БЛОКАДА. ЛУЖСКИЙ РУБЕЖ». Военная драма (12+)
*04.00* «БЛОКАДА. ПУЛКОВСКИЙ МЕРИДИАН». Военная драма (12+)

### РЕН

*06.10* «ОГНЕННАЯ СТЕНА». Триллер (16+)
*08.10* «Смешарики. Начало». М/ф (0+)
*09.55* «Минтранс» (16+)
*10.40* «Ремонт по-честному» (16+)
*11.20* «Самая полезная программа» (16+)
*12.25* «Военная тайна» (16+)
*12.30* Новости (16+)
*12.35* «Военная тайна» (16+)
*16.30* Новости (16+)
*16.35* «Военная тайна» (16+)
*17.00* «Территория заблуждений» (16+)
*19.00* «300 СПАРТАНЦЕВ». Боевик (16+)
*21.15* «300 СПАРТАНЦЕВ: РАСЦВЕТ ИМПЕРИИ». Боевик (16+)
*23.00* «ГЕРКУЛЕС». Фэнтези (12+)
*02.30* «БЕЛАЯ МГЛА». Триллер (16+)
*04.20* «Территория заблуждений» (16+)

### ТВ3

*06.00* Мультфильмы (0+)
*08.30* «Азбука здоровья с Геннадием Малаховым» (12+)
*09.30* «Школа доктора Комаровского» (12+)
*10.00* Мультфильмы (0+)
*11.00* «АННА-ДЕТЕКТИВЪ». Т/с (12+)
*19.00* «ДИКИЙ, ДИКИЙ ЗАПАД». Х/ф (12+)
*21.00* «Я – ЛЕГЕНДА». Х/ф (16+)
*23.00* «ХИМЕРА». Х/ф (16+)
*01.00* «СУМАСШЕДШАЯ ЕЗДА». Х/ф (16+)
*03.00* «АГЕНТ ПО КЛИЧКЕ СПОТ». Х/ф (0+)
*05.00* «Городские легенды. Владимирский централ» (12+)

### СТС

*06.00* «Ералаш» (0+)
*06.40* «Барбоскины». М/с (0+)
*07.20* «Фиксики». М/с (0+)
*07.55* «Робокар Поли и его друзья». М/с (6+)
*08.30* «Смешарики». М/с (0+)
*09.00* «Фиксики». М/с (0+)
*09.15* «Три кота». М/с (0+)
*09.30* «Руссо туристо». Тревел-шоу (16+)
*10.30* «Успеть за 24 часа». Реалити-шоу (16+)
*11.30* «ЯГУАР». Приключенческий фильм (12+)
*13.35* «СЕМЬЯНИН». Мелодрама (12+)

**16.00 Студия «Спектр-МАИ»** ТЕЛЕВИЗИОННЫЕ НОВОСТИ ЛЕСНОГО (16+)

*16.30* «Уральские пельмени». «Любимое» (16+)
*17.00* «ЛИГА ВЫДАЮЩИХСЯ ДЖЕНТЛЬМЕНОВ». Фантастический боевик (12+)
*19.05* «Как приручить дракона – 2». М/ф (0+)
*21.00* «ХРОНИКИ НАРНИИ». Фэнтези (12+)
*23.40* «ПРИДОРОЖНОЕ ЗАВЕДЕНИЕ». Боевик (16+)
*01.50* «КИНОЗВЕЗДА В ПОГОНАХ». Комедия (16+)
*03.45* «Инсайдеры». Д/ф (16+)
*05.50* Музыка на СТС (16+)

### РОССИЯ К

*06.30* «Евроньюс»
*10.00* «ХОЗЯЙКА ГОСТИНИЦЫ». Х/ф
*11.30* «Больше, чем любовь». Ольга Викландт и Михаил Названов
*12.15* «Владимир Михайлов. Древнее ремесло». Д/ф
*12.55* «На этой неделе... 100 лет назад. Нефронтовые заметки»
*13.25* «Рождение Легенды. К 100-летию со дня рождения Олега Лундстрема». Концерт в Государственном Кремлёвском дворце
*14.50* «Библос. От рыбацкой деревни до города». Д/ф
*15.05* Сергей Чонишвили, Людмила Иванова в спектакле «ДАМА С СОБАЧКОЙ»
*16.15* «Игра в бисер». «А.П.Чехов. «Дама с собачкой»
*17.00* Новости культуры
*17.30* Марк Шагал
*17.40* К 80-летию со дня рождения Александра Иванова. «Классики жанра»
*18.25* «Романтика романса». От романса до босановы
*19.20* «СВЕТЛЫЙ ПУТЬ». Х/ф
*21.00* Большая опера – 2016
*23.00* «Белая студия»
*23.40* Кино на все времена. «БЕСПОРЯДОК И НОЧЬ». Х/ф
*01.25* «Носки большого города». «Прежде мы были птицами». Мультфильмы для взрослых
*01.55* «Дикие острова». Д/с. «Фолкленды. Пингвиний рай»
*02.50* «Иоганн Вольфганг Гёте». Д/ф

### ДОМАШНИЙ

*06.30* «Домашние блюда с Джейми Оливером» (16+)
*07.30* «6 кадров» (16+)
*08.15* «СИНЬОР РОБИНЗОН». Комедия (16+)
*10.20* «Домашняя кухня» (16+)
*10.50* «МИСС МАРПЛ. ТЕЛО В БИБЛИОТЕКЕ». Детектив. 3 серии (16+)
*13.55* «ПРОЦЕСС». Мелодрама, 4 серии (16+)
*18.00* «Великолепный век. Создание легенды». Д/ф (16+)
*19.00* «ВЕЛИКОЛЕПНЫЙ ВЕК». Т/с (16+)
*23.10* «Героини нашего времени» (16+)
*0.00* «6 кадров» (16+)
*00.30* «КОРОЛЁК – ПТИЧКА ПЕВЧАЯ». Мелодрама (16+)
*05.15* «Тайны еды» (16+)
*05.30* «Домашняя кухня» (16+)
*06.00* «Домашние блюда с Джейми Оливером» (16+)

### ТНТ

*07.00* «ТНТ. MIX» (16+)
*09.00* «Агенты 003» (16+)
*09.30* «Дом-2. Lite» (16+)
*10.30* «Дом-2. Остров любви» (16+)
*11.30* «Школа ремонта» (12+)
*12.30* «Такое кино!» (16+)
*13.00* «Битва экстрасенсов» (16+)
*14.30* «Однажды в России»
*16.30* «КРЕПКИЙ ОРЕШЕК 3». Боевик (16+)
*19.00* «Экстрасенсы ведут расследование» (16+)
*20.00* «Битва экстрасенсов» (16+)
*21.30* «Танцы» (6+)
*23.30* «Дом-2. Город любви» (16+)
*00.30* «Дом-2. После заката» (16+)
*01.30* «Такое кино!» (16+)
*02.00* «УБРАТЬ ИЗ ДРУЗЕЙ». Ужасы (18+)
*03.40* «Холостяк» (16+)
*05.10* «СУПЕРВЕСЁЛЫЙ ВЕЧЕР». Т/с (16+)
*06.00* «ЛОТЕРЕЯ». Т/с (16+)

### ЗВЕЗДА

*06.00* «Ми-24». Д/ф (12+)
*06.50* «Рыбий жЫр» (6+)
*07.20* «ЗАПАСНОЙ ИГРОК». Х/ф
*09.00* Новости дня
*09.15* «Легенды спорта». Лидия Скобликова (6+)
*09.40* «Последний день». Арчил Гомиашвили (12+)
*10.30* «Не факт!» (6+)
*11.00* «Загадки века». Д/с (12+)
*11.50* «Улика из прошлого». «11 сентября» (16+)
*12.35* «Специальный репортаж» (12+)
*13.00* Новости дня
*13.15* «Секретная папка». Д/с (12+)
*14.00* «ДВА БИЛЕТА НА ДНЕВНОЙ СЕАНС». Х/ф
*16.00* «КРУГ». Х/ф
*18.00* Новости дня
*18.10* «Задело!»
*18.25* «КОМАНДИР СЧАСТЛИВОЙ «ЩУКИ». Х/ф (12+)
*20.25* «КАРАВАН СМЕРТИ». Х/ф (12+)
*22.05* «ЛАРЕЦ МАРИИ МЕДИЧИ». Х/ф (12+)
*23.55* «ПРЕФЕРАНС ПО ПЯТНИЦАМ». Х/ф (12+)
*01.50* «ВАС ОЖИДАЕТ ГРАЖДАНКА НИКАНОРОВА». Х/ф (12+)
*03.30* «ПРОВЕРКА НА ДОРОГАХ». Х/ф (12+)

### ТНВ ТАТАРСТАН

*07.00* Концерт (6+)
*09.00* «Сиңа Миннән Сәлам» (6+)
*11.00* «Автомобиль» (12+)
*11.30* «ДК» (12+)
*11.45* «Поём и учим татарский язык» (0+)
*12.00* «Кайнар хит» (12+)
*13.00* «Халкым минем...» (12+)
*13.30* «Секреты татарской кухни» (12+)
*14.00* «Каравай» (0+)
*14.30* «Видеоспорт» (12+)
*15.00* «Канун. Парламент. Җәмгыять» (12+)
*15.30* «Татар моңы-2016» (6+)
*17.30* «Татарлар» (12+)
*18.00* «Без тарихта эзлебез» (6+)
*18.30* «Әдәби хәзинә» (12+)
*19.00* Хоккей. Чемпионат КХЛ. «Торпедо» – «Ак Барс» (12+)
*21.30* Новости в субботу (12+)
*22.00* «Адымнар» (12+)
*22.30* Концерт (6+)
*23.30* Новости в субботу (12+)
*00.00* «РОЗА ПРОЩАЛЬНЫХ ВЕТРОВ». Х/ф (12+)
*01.45* «Сити Айленд». Х/ф (16+)
*03.30* Хоккей. Чемпионат КХЛ. «Торпедо» – «Ак Барс» (12+)
*05.30* «Истәлеккә бер җыр бүләк итәм...». Ганс Сайфуллин (6+)

### МИР

*05.00* Мультфильмы (6+)
*05.35* «ЗОЛОТЫЕ РОГА». Х/ф (12+)
*06.55* «Союзники» (12+)
*07.20* Мультфильмы (6+)
*08.00* «Ой, мамочки» (12+)
*08.30* «Медицинская правда» (12+)
*09.00* Новости
*09.15* «Сделано в СССР» (12+)
*09.45* «ЧЕЛОВЕК С БУЛЬВАРА КАПУЦИНОВ». Х/ф (16+)
*11.35* «Бремя обеда» (12+)
*12.00* «ТРУФФАЛЬДИНО ИЗ БЕРГАМО». Х/ф (12+)
*15.00* Новости
*15.15* «СЕКУНДА ДО....». Т/с. 1-8 с. (16+)
*22.55* «ОТ 180 И ВЫШЕ». Х/ф (16+)
*00.45* «ТРУФФАЛЬДИНО ИЗ БЕРГАМО». Х/ф (12+)
*03.15* Мультфильмы (6+)

### ОТР

*07.10* «У нас одна Земля» (12+)
*08.00, 23.10* «ПОДМОСКОВНАЯ ЭЛЕГИЯ». Х/ф (12+)
*09.45* «Большая страна: люди» (12+)
*10.00* «Служу Отчизне» (12+)
*10.30* «Большая наука» (12+)
*11.25* «ЛЕСНАЯ ЦАРЕВНА». Х/ф (12+)
*13.00* Занимательная наука. «Светлая голова» (12+)
*13.15, 21.20* «От первого лица» (12+)
*13.30* «Вспомнить всё» (12+)
*14.00* «Новости Совета Федерации» (12+)
*14.15* «Основатели» (12+)
*14.30* «За дело!» (12+)
*15.10, 06.15* «Будете жить». Д/ф (12+)
*16.00* Дом «Э» (12+)
*16.30* «Культурный обмен с Сергеем Николаевичем» (12+)
*17.25* «ОСТАНОВКА ПО ТРЕБОВАНИЮ». Т/с. 3-6 с. (12+)
*21.00* Новости
*21.35* «ИВАНОВ КАТЕР». Х/ф (12+)
*01.00* «Многоголосье». Концерт по произведениям Юрия Визбора (12+)
*02.30* «МИННЕСОТА». Х/ф (12+)
*04.05* «ВСЁ БУДЕТ ХОРОШО». Х/ф (12+)
*05.45* «Предупредить. Спасти. Помочь» (12+)

### EUROSPORT

*05.00* Хоккей. НХЛ. «Баффало» – «Вашингтон»
*07.45* Тележурнал WATTS
*08.00* Хоккей. НХЛ. «Анахайм» – «Сан-Хосе»
*10.45* Прыжки с трамплина. Кубок мира. HS 138. Мужчины. Квалификация
*11.15* Биатлон. Кубок мира. Женщины. Спринт
*12.00* Футбол. Чемпионат MLS. Обзор
*12.30* Санный спорт. Кубок мира. Женщины
*13.15* Горные лыжи. Кубок мира. Мужчины. Слалом-гигант. 1-я попытка
*14.30* Горные лыжи. Кубок мира. Женщины. Слалом-гигант. 1-я попытка
*15.30* Биатлон. Кубок мира. Мужчины. Гонка преследования
*16.30* Горные лыжи. Кубок мира. Мужчины. Слалом-гигант. 2-я попытка
*17.30* Горные лыжи. Кубок мира. Женщины. Слалом-гигант. 2-я попытка
*18.30* Биатлон. Кубок мира. Женщины. Гонка преследования
*19.30* Горные лыжи. Кубок мира. Мужчины. Слалом-гигант. 2-я попытка
*19.45* Прыжки с трамплина. Кубок мира. HS 138
*21.45* Фристайл. Кубок мира. Валь Торанс
*22.30* Хоккей. НХЛ. Обзор
*23.00* Хоккей. НХЛ. «Филадельфия» – «Даллас»
*01.45* Велоспорт (трек). Шесть дней Амстердама. 5 день
*03.05* Зимние виды спорта. Обзор событий
*04.00* Конный спорт. Ла Корона

### ИСТОРИЯ

*08.00, 03.20, 17.40, 07.15* Полководцы России. От Древней Руси до XX века. Пётр Багратион и Михаил Барклай де Толли (12+)
*08.50, 04.10, 18.30* Неизвестная жизнь в Древнем Риме (12+)
*09.50, 05.10, 19.30* Тридцать лет с вождями. Виктор Суходрев. Фильм 1 (12+)
*10.50, 06.10, 20.30* Тридцать лет с вождями. Виктор Суходрев. Фильм 2 (12+)
*11.55, 21.35* Великая одиссея человечества. Умные обезьяны (12+)
*13.00, 22.40* Звёздная любовь Виталия Соломина (12+)
*13.50, 23.30* Потерянные воины Карфагена (12+)
*14.55, 00.35* Золушка союзного значения. Людмила Сенчина (12+)
*15.50, 01.30* Дуэль разведок. Россия-США. Фильм 1 (12+)
*16.40, 02.25* Великие народы. Как греки изменили мир (12+)

### РУССКИЙ БЕСТСЕЛЛЕР

*07.25, 13.05* «Гражданин Никто». Х/ф (12+)
*10.50* «Женская интуиция – 2». Х/ф (12+)
*16.45, 23.25* «Чао, Федерико!». Х/ф (12+)
*20.00, 02.45* «Цветы зла». Х/ф (12+)
*05.50* «Прячься». Х/ф (16+)

### РУССКИЙ ДЕТЕКТИВ

*05.50* «Ментовские войны – 7». Т/с (16+)
*09.10* «Паутина-8». Т/с (16+)
*12.30* «Клянемся защищать». Т/с (12+)
*19.00* «Бандитский Петербург». Т/с (16+)
*02.00* «Улицы разбитых фонарей – 8». Т/с (16+)

### РУССКИЙ РОМАН

*07.10, 02.20* «Не в парнях счастье». Х/ф (12+)
*08.45, 05.50* «Москва-Лопушки». Х/ф (12+)
*10.30* «Отпечаток любви». Х/ф (12+)
*13.30* «Мой папа летчик». Х/ф (12+)
*15.10* «Ожерелье». Х/ф (12+)
*16.50* «Два Ивана». Х/ф (12+)
*20.00* «Мой белый и пушистый». Х/ф (12+)
*21.45* «Мечты из пластилина». Х/ф (12+)
*23.25* «Барби и медведь». Х/ф (12+)
*04.00* «Простая девчонка». Х/ф (12+)

**В ОДНУ СТРОКУ:** Стоматология «Атлант». ЛЕЧИМ ПО ЦЕНАМ 2014 ГОДА. 3-76-66, 3-17-66.

# 11 ДЕКАБРЯ, ВОСКРЕСЕНЬЕ

ВЕСТНИК P.S.
№ 48
1 декабря 2016 года

**Уважаемые телезрители!** Программы передач **всех 95 телеканалов**, транслируемых предприятием «Трансинформ», **есть на сайте газеты «Вестник» (www.vestnik-lesnoy.ru).** Кнопка «Посмотреть программу телепередач».

### 1

***06.00*** Новости
***06.10*** «СТАРШАЯ СЕСТРА». Х/ф
***08.10*** «Смешарики. ПИН-код»
***08.20*** «Часовой» (12+)
***08.55*** «Здоровье» (16+)
***10.00*** Новости
***10.15*** «Непутевые заметки» (12+)
***10.35*** «Пока все дома»
***11.25*** Фазенда
***12.00*** Новости
***12.15*** «Открытие Китая»
***12.45*** «Теория заговора» (16+)
***13.40*** «Болезни высших достижений». Сенсационное расследование (12+)
***14.45*** Концерт Кристины Орбакайте
***16.20*** «Точь-в-точь». Новый сезон (16+)
***19.30*** «Лучше всех!»
***21.00*** Воскресное «Время». Информационно-аналитическая программа
***22.30*** «Что? Где? Когда?» Зимняя серия игр
***23.40*** «Шекспир. Предупреждение королям...»
***00.45*** «ВОДЫ СЛОНАМ!». Х/ф (16+)
***02.55*** Модный приговор
***03.55*** «Мужское / Женское» (16+)

### РОССИЯ 1

***05.10*** «НЕПОДСУДЕН». Х/ф
***07.00*** «Маша и Медведь». М/ф
***07.30*** «Сам себе режиссёр»
***08.20*** «Смехопанорама Евгения Петросяна»
***08.50*** «Утренняя почта»
***09.30*** «Сто к одному». Телеигра
***10.20*** Вести-Урал. События недели
***11.00*** Вести
***11.20*** «Смеяться разрешается». Юмористическая программа
***14.00*** Вести
***14.20*** «СЛИШКОМ КРАСИВАЯ ЖЕНА». Х/ф (12+)
***17.00*** Кастинг всероссийского открытого телевизионного конкурса юных талантов «Синяя Птица»
***18.00*** Всероссийский открытый телевизионный конкурс юных талантов «Синяя Птица»
***20.00*** Вести недели
***22.00*** «Воскресный вечер с Владимиром Соловьёвым» (12+)
***00.00*** «Дежурный по стране». Михаил Жванецкий
***00.55*** «ЕЁ СЕРДЦЕ». Х/ф (12+)
***02.55*** «БЕЗ СЛЕДА». Т/с (12+)

### ОТВ

***05.00*** «Депутатское расследование» (16+)
***05.20*** «Патрульный участок на дорогах» (16+)
***05.40*** «Погода на ОТВ» (6+)
***05.45*** «Музыкальная Европа. 2 Cellos» (12+)
***06.30*** «В СТРЕЛЯЮЩЕЙ ГЛУШИ». Драма (12+)
***07.55*** «Погода на ОТВ» (6+)
***08.00*** «Маша и Медведь». М/ф (0+)
***09.15*** «Погода на ОТВ» (6+)
***09.20*** «РОМЕО И ДЖУЛЬЕТТА». Драма (16+)
***11.25*** «Погода на ОТВ» (6+)
***11.30*** «Рецепт» (16+)
***12.00*** «Все о загородной жизни» (12+)
***12.20*** «Погода на ОТВ» (6+)
***12.25*** «Елена Малахова. ЖКХ для человека» (16+)
***12.30*** «Патрульный участок. Итоги недели» (16+)
***13.00*** «О личном и наличном» (12+)
***13.20*** «Погода на ОТВ» (6+)
***13.25*** «160». Д/ф (16+)
***14.20*** «Погода на ОТВ» (6+)
***14.25*** «МОЯ СУДЬБА». Драма (12+)
***17.55*** «Погода на ОТВ» (6+)
***18.00*** «КРИМИНАЛЬНЫЙ ТАЛАНТ». Детектив (16+)
***20.55*** «Погода на ОТВ» (6+)
***21.00*** Музыкальное шоу «Три аккорда» (16+)
***23.00*** «События. Итоги недели» (16+)
***23.50*** Баскетбол. Премьер-лига. «УГМК» (Екатеринбург) – «Казаночка» (Казань) (6+)
***01.15*** «ПИСЬМА К ДЖУЛЬЕТТЕ». Мелодрама (16+)
***02.55*** «ПАРАЛЛЕЛЬНЫЕ МИРЫ». Фантастический фильм (16+)

### ТВЦ

***07.40*** «ТЕНЬ У ПИРСА». Х/ф (6+)
***09.20*** «Фактор жизни» (12+)
***09.55*** «БУМАЖНЫЕ ЦВЕТЫ». Х/ф (12+)
***11.55*** «Барышня и кулинар» (12+)
***12.30*** «СОБАЧЬЕ СЕРДЦЕ». Х/ф
***13.30*** События
***13.45*** «СОБАЧЬЕ СЕРДЦЕ». Продолжение
***15.30*** «Михаил Булгаков. Роман с тайной». Д/ф (12+)
***16.30*** Московская неделя
***17.00*** «ПОСЛЕДНИЙ ГЕРОЙ». Х/ф (16+)
***18.55*** «КРЫЛЬЯ». Х/ф (12+)
***22.30*** «МОЙ ЛИЧНЫЙ ВРАГ». Детектив (12+)
***02.30*** События
***02.45*** «ИМПОТЕНТ». Комедия (16+)
***04.15*** «ГЛУБОКОЕ СИНЕЕ МОРЕ». Х/ф (16+)
***06.05*** «Григорий Бедоносец». Д/ф (12+)
***07.10*** «Упал! Отжался! Звёзды в армии». Д/ф (12+)

### ТНВ

***05.10*** «АДВОКАТ». Т/с (16+)
***07.00*** «Центральное телевидение» (16+)
***08.00*** Сегодня
***08.20*** Лотерея «Счастливое утро» (0+)
***09.25*** Едим дома (0+)
***10.00*** Сегодня
***10.20*** «Первая передача» (16+)
***11.05*** «Чудо техники» (12+)
***12.00*** «Дачный ответ» (0+)
***13.05*** «НашПотребНадзор» (16+)
***14.10*** «МУЖСКИЕ КАНИКУЛЫ». Х/ф (16+)
***16.00*** Сегодня
***16.20*** «МУЖСКИЕ КАНИКУЛЫ». Продолжение (16+)
***18.00*** Следствие вели... (16+)
***19.00*** «Итоги недели»
***20.00*** «Правда Гурнова» (16+)
***21.00*** «МЕНТОВСКИЕ ВОЙНЫ». Т/с (16+)
***01.00*** «Герои нашего времени» (16+)
***01.45*** Авиаторы (0+)
***02.10*** «ЗАКОН И ПОРЯДОК». Т/с (18+)
***04.05*** «ХВОСТ». Т/с (16+)

### МАТЧ!

***08.30*** Смешанные единоборства. UFC
***09.00*** Смешанные единоборства. Bellator (16+)
***11.00*** Новости
***11.05*** Реалити-шоу «Бой в большом городе» (16+)
***12.05*** Лучшие голы чемпионата России по футболу (12+)
***12.35*** Новости
***12.40*** Биатлон с Дмитрием Губерниевым (12+)
***13.10*** Биатлон. Кубок мира. Гонка преследования. Мужчины (0+)
***14.00*** Новости
***14.05*** Биатлон. Кубок мира. Гонка преследования. Женщины (0+)
***14.55*** Новости
***15.05*** Биатлон. Кубок мира. Эстафета. Мужчины
***16.50*** Новости
***16.55*** Все на Матч!
***17.50*** «Точка». Специальный репортаж (12+)
***18.20*** Биатлон. Кубок мира. Эстафета. Женщины
***20.00*** Новости
***20.05*** Футбол. Чемпионат Англии. «Манчестер Юнайтед» – «Тоттенхэм»
***21.10*** «ЛЕГЕНДА О БРЮСЕ ЛИ». Х/ф (16+)
***00.40*** Футбол. Чемпионат Франции. ПСЖ – «Ницца»
***02.40*** Все на Матч!
***03.30*** Конькобежный спорт. Кубок мира (0+)
***04.00*** Лучшие голы чемпионата России по футболу (12+)
***04.30*** Плавание. Чемпионат мира на короткой воде
***06.40*** Фигурное катание. Гран-при Франции. Показательные выступления (0+)

### 5

***06.00*** «Ненаглядное пособие», «Кто получит приз», «Лесная история», «Осторожно, обезьянки!», «Обезьянки в опере», «Мы с Шерлоком Холмсом», «Он попался», «Самый маленький гном», «Приключения Хомы», «Каникулы Бонифация», «Кот в сапогах», «Фока – на все руки дока», «Капризная принцесса», «Сказка о мертвой царевне и семи богатырях». М/ф (0+)
***10.00*** Сейчас
***10.10*** «Истории из будущего» (0+)
***11.00*** «СВЕРСТНИЦЫ». Мелодрама (12+)
***12.45*** «РАЗБОРЧИВЫЙ ЖЕНИХ». Комедия (16+)
***14.50*** «БОЛЬШАЯ ЛЮБОВЬ». Комедия (12+)
***17.00*** «Место происшествия. О главном»
***18.00*** «Главное». Информационно-аналитическая программа
***19.30*** «БЕЛЫЕ ВОЛКИ». Т/с. 8-14 серии (16+)
***02.20*** «БЛОКАДА». «ЛЕНИНГРАДСКИЙ МЕТРОНОМ». Военный фильм (12+)
***04.20*** «БЛОКАДА». «ОПЕРАЦИЯ «ИСКРА». Военный фильм (12+)

### РЕН

***06.20*** «300 СПАРТАНЦЕВ: РАСЦВЕТ ИМПЕРИИ». Боевик (16+)
***08.15*** «ПОЕДИНОК». Боевик (16+)
***10.00*** «ДЖОКЕР». Т/с (16+)
***17.40*** «ДЖОКЕР. ВОЗМЕЗДИЕ». Детектив (16+)
***19.20*** «ДЖОКЕР. ОПЕРАЦИЯ «КАПКАН». Т/с (16+)
***23.00*** «Добров в эфире». Информационно-аналитическая программа (16+)
***00.00*** «Соль». Музыкальное шоу. Павел Кашин (16+)
***01.30*** «Военная тайна» (16+)

### ТВ3

***06.00*** Мультфильмы (0+)
***06.30*** «Азбука здоровья с Геннадием Малаховым» (12+)
***07.30*** «Школа доктора Комаровского» (12+)
***08.00*** «Места Силы. Абхазия» (12+)
***09.00*** Мультфильмы (0+)
***09.15*** «ДЕТЕКТИВ МОНК». Т/с (12+)
***15.15*** «ДИКИЙ, ДИКИЙ ЗАПАД». Х/ф (12+)
***17.15*** «Я – ЛЕГЕНДА». Х/ф (16+)
***19.00*** «СУМАСШЕДШАЯ ЕЗДА». Х/ф (16+)
***21.00*** «ВОИНЫ СВЕТА». Х/ф (16+)
***23.00*** «ПОСЛЕДНИЙ САМУРАЙ». Х/ф (16+)
***02.00*** «НАЧАЛО». Х/ф (16+)
***05.00*** «Городские легенды. Лечебный звон» (12+)

### СТС

***06.00*** «Ералаш» (0+)
***06.40*** «Барбоскины». М/с (0+)
***07.25*** «Драконы. Гонки бесстрашных. Начало». М/ф (6+)
***07.55*** «Робокар Поли и его друзья». М/с (6+)
***08.30*** «Смешарики». М/с (0+)
***09.00*** «Фиксики». М/с (0+)
***09.15*** «Три кота». М/с (0+)
***09.30*** «Мастершеф. Дети». Второй сезон (6+)
***10.30*** «ОТЕЛЬ «ЭЛЕОН». Т/с (16+)
***12.30*** «Драконы. Гонки бесстрашных. Начало». М/ф (6+)
***13.05*** «Как приручить дракона – 2». М/ф (0+)
***15.00*** «Мастершеф. Дети». Второй сезон (6+)
***16.00*** «Уральские пельмени». «Любимое» (16+)
***16.30*** «ХРОНИКИ НАРНИИ». Фэнтези (12+)
***19.10*** «Головоломка». М/ф (6+)
***21.00*** «ХРОНИКИ НАРНИИ. ПРИНЦ КАСПИАН». Фэнтези (12+)
***23.45*** «ЯГУАР». Приключенческий фильм (12+)
***01.45*** «ВОЛНА». Фильм-катастрофа (16+)
***03.45*** «СТАЛЬНАЯ БАБОЧКА». Криминальная драма (16+)
***05.50*** Музыка на СТС (16+)

### РОССИЯ К

***06.30*** «Евроньюс»
***10.00*** «Обыкновенный концерт с Эдуардом Эфировым»
***10.35*** «ЗЕЛЕНАЯ КАРЕТА». Х/ф
***12.15*** Гении и злодеи. Григорий Роскин и Нина Клюева
***12.45*** «Дикие острова». Д/с. «Фолкленды. Пингвиний рай»
***13.40*** «Что делать?»
***14.25*** «Прокофьев: во время пути». Д/ф
***15.55*** Легендарные спектакли Большого. Екатерина Максимова, Владимир Васильев в балете Сергея Прокофьева «РОМЕО И ДЖУЛЬЕТТА»
***18.45*** «Пешком...». Москва Годунова
***19.15*** «Библиотека приключений»
***19.30*** «ЖАЖДА». Х/ф
***20.50*** «Ближний круг Александра Ширвиндта»
***21.45*** Кристине Ополайс и Йонас Кауфман. Гала-концерт в Бостоне.
***23.35*** «ЗЕЛЕНАЯ КАРЕТА». Х/ф
***01.15*** «Слондайк». «Слондайк 2». «Моя жизнь». Мультфильмы для взрослых
***01.55*** «Искатели». «Загадка архызского чуда»
***02.40*** «Спишский град. Крепость на перекрестке культур». Д/ф

### ДОМАШНИЙ

***06.30*** «Домашние блюда с Джейми Оливером» (16+)
***07.30*** «6 кадров» (16+)
***08.05*** «ЧЁРНЫЙ ТЮЛЬПАН». Приключения (16+)
***10.20*** «ПРОЦЕСС». Мелодрама, 4 серии (16+)
***14.20*** «БЕЛАЯ ВОРОНА». Т/с 4 серии (16+)
***18.00*** «Валерий Меладзе. Никто не виноват». Д/ф (16+)
***19.00*** «ЕЩЁ ОДИН ШАНС». Т/с. 4 серии (16+)
***22.30*** «Героини нашего времени» (16+)
***23.30*** «6 кадров» (16+)
***00.30*** «КОРОЛЁК - ПТИЧКА ПЕВЧАЯ». Мелодрама (16+)
***04.55*** «6 кадров» (16+)
***05.00*** «Домашняя кухня» (16+)
***05.30*** «Домашние блюда с Джейми Оливером» (16+)

### ТНТ

***07.00*** «ТНТ. MIX» (16+)
***09.00*** «Дом-2. Lite» (16+)
***10.00*** «Дом-2. Остров любви» (16+)
***11.00*** «Перезагрузка» (16+)
***12.00*** «Импровизация» (16+)
***13.00*** «Где логика?» (16+)
***14.00*** «КРЕПКИЙ ОРЕШЕК 3». Боевик (16+)
***16.30*** «КРЕПКИЙ ОРЕШЕК 4». Боевик (16+)
***19.00*** «Комеди Клаб» (16+)
***20.00*** «Где логика?» (16+)
***21.00*** «Однажды в России» (16+)
***22.00*** «Stand Up» (16+)
***23.00*** «Дом-2. Город любви» (16+)
***00.00*** «Дом-2. После заката» (16+)
***01.00*** «Не спать!» (16+)
***02.00*** «ДЕВУШКА ИЗ ВОДЫ». Фэнтези (16+)
***04.10*** «Холостяк» (16+)
***05.35*** «ЗАЛОЖНИКИ». Драма (16+)
***06.25*** «САША + МАША». Т/с (16+)

### ЗВЕЗДА

***06.05*** «Ми-24». Д/ф (12+)
***06.55*** «КОМАНДИР СЧАСТЛИВОЙ «ЩУКИ». Х/ф (12+)
***09.00*** Новости недели
***09.25*** Служу России!
***09.55*** «Военная приемка» (6+)
***10.45*** «Политический детектив» (12+)
***11.05*** «Теория заговора» (12+)
***11.30*** «Легендарные самолеты. МиГ-21». Д/ф (6+)
***12.20*** «72 МЕТРА». Т/с (12+)
***13.00*** Новости дня
***13.15*** «72 МЕТРА». Т/с (12+)
***15.55*** «БУДУ ПОМНИТЬ». Х/ф (16+)
***18.00*** Новости. Главное
***18.35*** «Фетисов». Ток-шоу (12+)
***19.30*** «Легенды советского сыска. Годы войны». Д/с (16+)
***23.10*** «Прогнозы». Ток-шоу (12+)
***23.55*** «ПОТЕРПЕВШИЕ ПРЕТЕНЗИЙ НЕ ИМЕЮТ». Х/ф (12+)
***01.55*** «ЗАЯЦ НАД БЕЗДНОЙ». Х/ф (12+)
***03.55*** «ДОЧКИ-МАТЕРИ». Х/ф (12+)

### ТНВ ТАТАРСТАН

***07.00*** Концерт (6+)
***10.00*** «Адымнар» (12+)
***10.30*** Мультфильмы (0+)
***11.00*** «ДК» (12+)
***11.15*** «Поём и учим татарский язык» (0+)
***11.30*** Мультфильм (0+)
***11.45*** «Тамчы-шоу» (0+)
***12.15*** «Яшьләр тукталышы» (12+)
***12.45*** «Музыкаль каймак» (12+)
***13.30*** «Секреты татарской кухни» (12+)
***14.00*** «Среда обитания» (12+)
***14.30*** «Каравай» (0+)
***15.00*** «Закон. Парламент. Общество» (12+)
***15.30*** «Адымнар» (12+)
***16.00*** Студенческий фестиваль дружбы народов (6+)
***17.00*** «Ком сәгате» (12+)
***18.00*** «Таяну ноктасы» (16+)
***19.00*** «Видеоспорт» (12+)
***19.30*** «Әдәби хәзинә» (12+)
***20.00*** «Башваткыч» (6+)
***21.00*** Телефильм (12+)
***21.30*** «Семь дней» (12+)
***22.30*** «Болгар радиосы» концерты (6+)
***23.30*** «Семь дней» (12+)
***00.30*** «ПОРОЧНАЯ СТРАСТЬ». Х/ф (16+)
***02.30*** «Гомеремнең бер елы». Ришат Төхвәтуллин (6+)
***04.00*** «Манзара» (6+)
***05.40*** «Все суры Корана» (6+)
***06.00*** «Яшәсен театр!» (6+)
***06.30*** «Татар халык җырлары» (0+)

### МИР

***05.00*** «Миллион вопросов о природе» (6+)
***05.15*** «Такие странные» (16+)
***05.40*** Мультфильмы (6+)
***07.00*** «Культ//Туризм» (16+)
***07.30*** «Беларусь сегодня» (12+)
***08.00*** Мультфильмы (6+)
***08.30*** «Нет проблем» (12+)
***09.00*** Новости
***09.15*** «ТЕМНЫЕ ЛАБИРИНТЫ ПРОШЛОГО». Т/с. 1-4 с. (16+)
***12.50*** «Знаем русский» (6+)
***13.30*** «Держись, шоубиз!» (16+)
***14.00*** «Почему я?» (12+)
***15.00*** Новости
***15.15*** «ТОНКАЯ ГРАНЬ». Т/с. 1-6 с. (16+)
***20.00*** «Вместе»
***21.00*** «ТОНКАЯ ГРАНЬ». Т/с. 6-8 с. (продолжение) (16+)
***23.00*** «СЕКУНДА ДО...». Т/с. 1-8 с. (16+)

### ОТР

***07.10*** «У нас одна Земля» (12+)
***08.05*** «Служу Отчизне» (12+)
***08.30, 21.55*** «ИСКРЕННЕ ВАШ». Х/ф (12+)
***10.00, 06.40*** «От прав к возможностям» (12+)
***10.30*** «Большая наука» (12+)
***11.25*** «МАНЬЧЖУРСКИЙ ВАРИАНТ». Х/ф (12+)
***12.35*** «Большая страна: люди» (12+)
***12.45*** «Гамбургский счет» (12+)
***13.15*** «Доктор Ледина» (12+)
***13.30*** За строчкой архивной... «Мировое правительство» (12+)
***14.00*** «ВСЁ БУДЕТ ХОРОШО». Х/ф (12+)
***15.40*** «Многоголосье». Концерт по произведениям Юрия Визбора (12+)
***17.25*** «ОСТАНОВКА ПО ТРЕБОВАНИЮ». Т/с. 7-8 с. (12+)
***19.10*** «ОСТАНОВКА ПО ТРЕБОВАНИЮ – 2». Т/с. 1-2 с. (12+)
***21.00, 01.20*** «ОТРажение недели»
***21.40*** «От первого лица» (12+)
***23.20*** «МИННЕСОТА». Х/ф (12+)
***00.50*** «Предупредить. Спасти. Помочь» (12+)
***02.00*** «Онколикбез» (12+)
***02.30*** «Календарь»(12+)
***04.00*** «Будете жить». Д/ф (12+)
***04.55*** «ИВАНОВ КАТЕР». Х/ф (12+)

### EUROSPORT

***05.00*** Футбол. Чемпионат MLS. Финал конференции
***06.00*** Футбол. Чемпионат MLS. Финал
***09.00*** Зимние виды спорта. Обзор событий
***10.00*** Велоспорт (трек). Шесть дней Амстердама. 5 день
***11.30*** Прыжки с трамплина. Кубок мира. HS 138
***12.30*** Санный спорт. Кубок мира. Мужчины
***13.15*** Горные лыжи. Кубок мира. Мужчины. Слалом. 1-я попытка
***14.30*** Горные лыжи. Кубок мира. Женщины. Слалом. 1-я попытка
***15.15*** Биатлон. Кубок мира. Мужчины. Эстафета
***16.30*** Горные лыжи. Кубок мира. Мужчины. Слалом. 2-я попытка
***17.30*** Горные лыжи. Кубок мира. Женщины. Слалом. 2-я попытка
***18.30*** Биатлон. Кубок мира. Женщины. Эстафета
***20.00*** Прыжки с трамплина. Кубок мира. HS 138
***20.45*** Биатлон. Кубок мира. Мужчины. Эстафета
***21.30*** Велоспорт (трек). Шесть дней Амстердама. Закл. день
***00.00*** Зимние виды спорта. Обзор событий
***01.00*** Тележурнал WATTS
***01.15*** Хоккей. НХЛ. Обзор
***02.00*** Хоккей. НХЛ. «Анахайм» – «Оттава»
***04.45*** Скачки. HK International

### ИСТОРИЯ

***08.00, 17.40, 03.20*** Великая одиссея человечества. Умные обезьяны (12+)
***09.05, 18.45, 04.25, 07.10*** Звёздная любовь Виталия Соломина (12+)
***09.55, 19.35, 05.15*** Потерянные воины Карфагена (12+)
***11.00, 20.40, 06.15*** Золушка союзного значения. Людмила Сенчина (12+)
***11.55, 21.35*** Дуэль разведок. Россия-США. Фильм 1 (12+)
***12.45, 22.30*** Великие народы. Как греки изменили мир (12+)
***13.45, 23.25*** Полководцы России. От Древней Руси до XX века. Пётр Багратион и Михаил Барклай де Толли (12+)
***14.35, 00.15*** Неизвестная жизнь в Древнем Риме (12+)
***15.35, 01.15*** Тридцать лет с вождями. Виктор Суходрев. Фильм 1 (12+)
***16.35, 02.20*** Тридцать лет с вождями. Виктор Суходрев. Фильм 2 (12+)

### РУССКИЙ БЕСТСЕЛЛЕР

***07.15, 13.45*** «Цветы зла». Х/ф (12+)
***10.25*** «Чао, Федерико!». Х/ф (12+)
***17.05*** «Рая знает». Х/ф (12+)
***01.25, 07.30*** «По горячим следам». Х/ф (16+)

### РУССКИЙ ДЕТЕКТИВ

***07.10, 01.35*** «Улицы разбитых фонарей – 8». Т/с (16+)
***08.55*** «Большое зло и мелкие пакости». Т/с (12+)
***12.35*** «Берега». Т/с (12+)
***19.00*** «Бандитский Петербург». Т/с (16+)

### РУССКИЙ РОМАН

***07.25, 02.40*** «Отпечаток любви». Х/ф (12+)
***10.20, 07.15*** «Мой папа летчик». Х/ф (12+)
***12.00*** «Ожерелье». Х/ф (12+)
***13.45*** «Два Ивана». Х/ф (12+)
***16.45*** «Мой белый и пушистый». Х/ф (12+)
***18.25*** «Мечты из пластилина». Х/ф (12+)
***20.00*** «Барби и медведь». Х/ф (12+)
***23.20*** «Старшая жена». Х/ф (12+)
***05.35*** «Не в парнях счастье». Х/ф (12+)

## Ответы на сканворд в № 47:

**ПО ГОРИЗОНТАЛИ:** Фигаро. Декаданс. Гроб. Пигмеи. Мокасины. Клише. Омут. Уста. Уаза. Коловорот. Мрамор. Осокорь. Скарб. Инжир. Жим. Танк. Антраша.

**ПО ВЕРТИКАЛИ:** Мини. Сумка. Гитара. Займ. Азарт. Амба. Логика. Крик. Домино. Дебош. Ложа. Керосин. Рама. Ворт. Совок. Налим. Рожа. Нувориш. Сбыт. Тьма.

**ТАКСИ «КОРОНА»**
**Каждая 15-я поездка – БЕСПЛАТНО.**
**7-77-77.**

## КУПЛЮ

**АВТОВЫКУП. АВТООБМЕН.**
**8-952-735-8974, 8-953-006-6772.**

**Золото от 1450 р. за грамм и выше! Даем деньги под залог вашего золота под низкий процент. 8-904-981-3014, 7-90-00**

**Золото, платину, столовое серебро. 8-922-159-3014**

➔1-комн. кв. (любой район, не дерев. дома) до 1000 т.р. 8-952-735-2949

➔1-комн. кв., 2-комн. кв., 3-комн. кв., 4-комн. кв., комнату, гараж, сад, участок. 8-900-198-1391, 8-961-763-6767, а/н «Новый адрес». http://vk.com/novyiadres

➔1-комн. кв., 2-комн. кв., 3-комн. кв., 4-комн. кв., комнату, гараж. 8-904-987-9104

➔2-комн. кв. (любой район и состояние), рассмотрим варианты. 8-952-735-2949

➔Автомобиль после ДТП. 8-909-002-5620

➔**Автомобильные аккумуляторы, б/у, дорого. 8-904-179-1815**

➔Авторезину зимнюю, 225/60 R16 или 235/60 R16, в хор. сост. 8-900-198-1391

➔Аккумуляторы, б/у, вывезу сам. 8-902-447-4456, 8-953-000-6227

➔Аккумуляторы, б/у, любые, дорого, от 40 р./кг. Самовывоз. 8-908-630-4613

➔Антиквариат. Дорого! Значки, столовое серебро, самовары, подстаканники. Иконы, кресты, статуэтки (из фарфора и чугуна) и многое другое. 8-922-604-7672

➔Баллоны кислородные, вывезу сам. 8-902-447-4456

Бытовую технику и электронику. 8-922-027-1474

➔Дизельное топливо в Н.Туре в любом количестве, дорого. 8-912-227-7959

➔Дизельное топливо в Н.Туре в любом количестве. 8-912-227-7959

➔Дороже всех! Предметы старины: статуэтки (из фарфора, чугуна, бронзы). Иконы, колокольчики, угольные самовары, подстаканники, столовые наборы (из мельхиора). Часы, книги, значки на винте, ювелирные украшения, столовое серебро (любой пробы) и многое другое. Профессиональная оценка! 8-963-444-1111

➔ЖК-телевизор, плазму, неисправные, битые. СВЧ-печи, неисправн. 8-909-005-7891

➔Золото до 1500 за грамм, серебро. Выдача займов под залог золота, серебра, норковых шуб, техники. Высокая оценка, низкий процент от 0,2! «Городской ломбард», Ленина, 35. 8-903-083-0828

➔Компрессоры от холодильников и эл. двигатели, возможен самовывоз. 8-953-384-3611

➔РОГА ЛОСЯ В ЛЮБОМ СОСТ. 8-950-544-8304

➔Рога лося, оленя в любом состоянии! 8-952-144-0738, 8-932-605-6011

➔Сад, гараж до 100 т.р., земельный участок под ИЖС, недорого, комнату до 400 т.р. в квартире. 8-900-198-1391

➔Фотоаппараты пленочные прежних лет выпуска, объективы, бачки УПБ, бачки для кинопленки. 8-909-000-3422

➔Фотоаппараты, объективы, кинотехнику времен СССР, радиоприемники и магнитофоны. 4-63-58, 8-905-802-3150

## СДАЮ

➔1-комн. кв., 2-комн., 3-комн. кв., 4-комн. кв. посуточно. Можно командированным. 8-906-812-0095

➔1-комн. кв. (без мебели, район «Бажовки», есть лоджия, Интернет, шкаф-купе) порядочной семье без животных. 8-904-543-4703

➔1-комн. кв. (дерев. дом, 2 эт., 33 кв.м, без мебели) на длит. срок. 7-70-67

➔1-комн. кв. (напротив Дома пионеров, с мебелью, Интернет, ст. машина, холодильник). 8-922-115-6778

➔1-комн. кв. (новый район, новый дом, индивидуальная парковка, видеонаблюдение). 8-963-052-9586

➔1-комн. кв. (район рынка, чистая) на длит. срок. 8-950-201-0289 (Оксана)

➔1-комн. кв. (рядом с институтом). 8-953-606-0305

➔1-комн. кв. (частично с мебелью). 8-953-601-4961 (обр. с 10.00 до 19.00)

➔1-комн. кв. 8-952-744-7726

➔1-комн. кв. в Екатеринбурге по Бебеля на длит. срок. 8-904-389-2865

➔1-комн. кв. в Лесном посуточно (район вахты), хорошие условия. 8-904-173-1373

➔1-комн. кв. и 2-комн. кв. посуточно или на длит. срок, можно на 1 месяц (мебель, быт. техника, WI-FI). 8-950-656-8899, 8-909-004-6586

➔1-комн. кв. на длит. срок. 8-904-546-2480

➔1-комн. кв. по Белинского. 8-912-619-0419

➔1-комн. кв. по Кирова, 34 с нового года. 8-902-871-3943 (Сергей)

➔1-комн. кв. по Ленина, 4 (с необходимой мебелью) на длит. срок. 8-929-218-4840

➔1-комн. кв. по Ленина, 59 (5/5, без мебели) на длит. срок, 10 т.р. (с ком. услугами). В любое время. 8-953-000-7415, 8-950-643-3683

➔1-комн. кв. по Мальского (6 эт., 2 лифта, домофон, застекл. лоджия, приборы учета, Интернет, ТВ, мебель на кухне). 8-909-019-7033

➔1-комн. кв. по Мальского (мебель, Интернет, эл. счетчик, водосчетчики). 8-922-295-3966 (днем), 8-922-226-4662

➔1-комн. кв. по Мальского, 5 (с мебелью). 8-950-193-7959

➔1-комн. кв. по Мира, 11 (без мебели) на длит. срок. 8-950-649-6793, 8-952-141-0426

➔1-комн. кв. по Мира, 2 (без мебели, в хор. сост.) на длит. срок. 8-900-209-9916

➔1-комн. кв. по Мира, 46 (с мебелью, 2 эт.), без животных. 8-950-201-6032

➔1-комн. кв. по Мира, 8 (1 эт.), 7 т.р., на длит. срок. 8-950-200-0864, 8-922-196-9389

➔1-комн. кв. по Победы, 20 (1 эт., окна – высоко) на длит. срок. 8-904-162-2722, 8-904-169-5000

➔1-комн. кв. по Фрунзе (1 эт., мебель), 8 т.р., на длит. срок. 8-904-984-6869

➔1-комн. кв. по Энгельса, 4 (3 эт., ремонт част., мебель, пласт. окна) на длит. срок., 10 т.р. с кв. платой. 8-950-204-0049

➔1-комн. кв. по Юбилейной (с мебелью). 8-953-042-4120

➔1-комн. кв. по Юбилейной, 9 (3 эт., без мебели), 9 т.р., на длит. срок. 8-902-870-0326

➔1-комн. кв. с мебелью (район рынка). 8-908-918-4014

➔1-комн. кв. с мебелью, на длит. срок. 8-904-160-3264 (после 18.00)

➔1-комн. кв., 2-комн. кв., 3-комн. кв. посуточно (есть все). 8-919-366-2779

➔1-комн. кв., срочно. 8-904-542-2646

➔1,5-комн. кв. (4 эт., частично с мебелью, район администрации), 10 т.р. плюс коммуналка. 8-953-054-6871

➔2-комн. кв. (62 кв., 2 эт., с мебелью) на длит. срок. 8-912-280-1174

➔2-комн. кв. (район вахты) на длит. срок. 8-952-735-6182

➔2-комн. кв. (район вахты). 8-908-921-4959 (после 17.00)

➔2-комн. кв. (район центр. вахты, 4 эт., без мебели) на длит. срок. 8-952-730-0085

➔2-комн. кв. (частично с мебелью). 8-904-164-3796

➔2-комн. кв. (чистая, теплая, в районе рынка) на длит. срок, с мебелью и быт. техникой. 8-953-004-7783

➔**2-комн. кв. по Ленина, 92 (без мебели, 2 эт., сделан косм. ремонт) на длит. срок. 8-950-650-3177**

➔2-комн. кв. по М.-Сибиряка (3 эт., с мебелью частично, после ремонта). 8-902-871-5079, 8-952-136-0526

**2-комн. кв. Удобная, комфортная, все необходимое есть. Посуточно. 8-908-911-9130**

➔3-комн. кв. по М.-Сибиряка. 8-953-603-3527

➔4-комн. кв. на длит. срок, можно покомнатно. 8-953-384-7710

➔В аренду базу (открытые площади) в Н.Туре, 8500 кв.м, территория огорожена, есть два строения по 60 кв.м. 8-912-227-7959

➔Гараж в Лесном по Хохрякова. 8-922-020-2270

➔Гараж по Хохрякова на длит. срок или на зиму (свет есть, после ремонта, дорога чистится, соседи ездят). 8-912-657-0991

➔Гараж теплый под автомастерскую (100 кв.м). 8-908-630-7278

➔Гостевой дом «ДавиД». Посуточно. Заселение круглосуточно. Отчетная документация для командированных. Номера от эконом-класса до класса «люкс». Для клиентов – Wi-Fi, сауна бесплатно. 8-953-007-7009, 8-922-169-0700, 8-963-055-0040, 98-477

➔Комнату в 3-комн. кв. (район МИФИ). 8-967-907-2781

➔Комнату в 3-комн. кв. по Ком. пр., 40 на длит. срок. 8-950-204-4980

➔Комнату в общ. «Орбита» (есть мебель). 8-953-048-0317

➔Комнату в центре. Срочно, недорого. 8-922-209-9625

➔Комнату с мебелью в общ. «Юность» (2 эт.) на длит. срок. 8-909-000-9250

➔Комнату. 8-908-929-0769

➔Комнаты (две) в 3-комн. кв. по М.-Сибиряка (1 комната закрыта), или 3-комн. кв. (в квартире есть все, косм. ремонт) семье на длит. срок. 8-950-652-6945

**Сдается в аренду или продается здание нежилого назначения: складское, под производство, пищевое производство, продуктовый склад по адресу: Лесной, Хвойный проезд, 72, (база ОРСа). Площадь здания 930 кв.м. Есть электричество (мощность 60 кВт), новые приборы учета, холодное, горячее водоснабжение, отопление. Ежемесячное содержание менее 5000 руб. Дополнительно: три офиса, холодильная камера, теплый гараж, большая площадь перед зданием, телефон. 8-922-131-0397, e-mail: 3-30-12@bk.ru**

➔Магазин (52 кв.м, перекресток Ком. пр./Белинского, бывший магазин «Татьяна»), 25 т.р. в месяц. Или продается. 8-928-247-1185

Павильон в аренду (60 кв.м, торговая 50 кв.м). На первые полгода – скидка. 8-950-647-9855

➔Помещение по Мира, 30 (ремонт, сигнализация, 16 кв.м), 9 т.р. 8-908-903-9168

➔Помещение под автосервис с подъемником. 8-922-207-1923 (Евгений)

➔Помещение под любой вид деятельности. Хвойный проезд, 2. Холодные помещения – 40 руб./кв.м. Теплые – 80 р./кв.м. 8-904-544-5657, 8-950-199-8998

## РАБОТА

Электрик. Любые работы дома, на даче. 8-992-004-9323

## ИЩУ РАБОТУ

➔В качестве подработки помогу с уборкой квартиры, с уходом за больными, посижу с ребенком в выходные, праздничные дни или в вечернее время. 8-953-043-8481

➔Кладовщика, знание «1С». Ответственная. 8-922-192-6282 (Ольга)

➔Курьер на личном автомобиле (развоз документов, негабаритных грузов и т.д.). Торговый представитель по городам Лесной и Нижняя Тура. Рассмотрю любые предложения. Без вредных привычек!!! 8-922-604-7672

➔Слесарь-сантехник 4 разряда (диплом) ищет работу. Работаю с любыми материалами. 8-982-721-7544, 8-992-003-8782

## ТРЕБУЕТСЯ

➔**Менеджер-дизайнер в салон кухонной мебели крупной мебельной фабрики. 8-922-215-2316**

➔Администратор в студию «Юлита» на подработку в выходные дни. 8-950-208-4084

➔Активные, общительные, инициативные сотрудники на постоянную работу для раздачи листовок, оплата 150 р./час. 8-922-165-1611, 8-922-223-0393 (с 10.00 до 19.00)

**В дружный коллектив магазина меха и кожи «Феличе» требуются продавцы-консультанты. 8-950-637-8813**

➔В салон красоты требуется парикмахер, условия 50/50 или на аренде. 8-952-144-8255

➔В сеть продуктовых магазинов срочно требуются: дворник, утренняя занятость ежедневно, без выходных, з/п от 3 т.р., уборщик на две уборки в день – утром и вечером, 2/2, з/п от 5 т.р. 8-922-291-8717 (Лесной); 8-963-272-0534 (Н.Тура)

➔Водители кат. «Д», кондукторы, газоэлектросварщик, механик по выпуску ТС. 8-922-123-4852

➔**Водители кат. «Е» на «Тонар» 4-осный, работа в Екатеринбурге, опыт, высокий заработок. +7-912-224-5720 (с 9.00 до 21.00), +7-950-201-6091 (с 16.00 до 21.00)**

**Водители с личным авто в службу такси. Оплата с заказа, работаем на Андроид. 8-912-662-8646**

➔Водитель кат. «Е» для работы по РФ, з/п достойная. 8-912-208-1722

➔Водитель-экспедитор с кат. «В» для развоза продуктов по магазинам. Предоставляется машина «Пежо Боксер». Обязателен пропуск в Лесной. Для работы в компании требуется оформление ИП. Информация по тел.: 8-982-671-2112

➔Воинская часть 3275 проводит набор граждан на военную службу по контракту. 3/п от 35 т.р. плюс льготы! Все интересующие вопросы по тел.: 8-919-326-6991, 8-922-203-9996, 8-950-206-6721

➔Газорезчик. 8-908-630-7278

➔Грамотный электрик по замене проводки в 2-комн. кв. 8-908-901-4797

➔Дворник на 1-2 часа в день. 8-953-601-4961

**Дизайнер корпусной мебели в мебельный салон г. Лесной. 8-904-981-8899**

➔Консультант в торгово-демонстрационный зал, знание ПК, график 5/2. Обр. по адресу: Кирова, 15 («Нуга Бест»)

➔Менеджер, строительная организация, обучение, график 6/1. 8-922-222-6659

➔Менеджеры по работе с клиентами в гг. Лесной и Нижняя Тура. 8-950-207-1761

➔Монтажники натяжных потолков. 7-08-33, 8-800-300-8890

➔На пилораму ленточную и обрезной станок пилорамщик, подсобник. Водитель на трактор. 8-953-005-3040, 8-952-738-6041

➔Плиточники и фасадники. 8-953-054-5545 (с 9.00 до 19.00)

➔Подсобные рабочие срочно, в Лесной, Н.Туру (укладка ППЖ, кровельщики, шифер). 8-912-256-0953, 8-950-206-3890 (с 18.00 до 21.00)

➔Посудомойки, работа почасовая, 70 р./час. 8-953-003-3881

➔Прод. магазину на постоянную работу требуется грузчик. 8-909-020-5097

➔Продавец в прод. магазин в новом районе. 8-904-176-6477

➔Продавец в прод. магазин с 9.00 до 17.00, кроме выходных. 6-35-04

➔Продавец в прод. магазин, график 2/2. 6-02-41, 8-912-655-4453

➔Продавец прод. товаров. 8-908-923-7459

➔Продавец-консультант. ТЦ «Метелица», отдел «Фэн-Шуй». 8-908-907-9687

➔**Продавцы в продуктовый киоск. 8-905-804-2330**

➔ Продавцы-консультанты в сеть салонов «Оптика», «Ортопедия» в связи с расширением. 8-922-165-1611, 8-922-223-0393 (с 10.00 до 19.00)

➔Работники по изготовлению изделий из бересты. Возможна подработка. 8-963-042-2781

➔Рабочий на участок озеленения (работа с бензопилой), з/п 10 т.р. Полный соц. пакет. Уборщики территории. Обр. по адресу: ул. Ленина, 58, отдел кадров МКУ «УГХ». 6-03-84, 8-902-872-3215

➔Разнорабочий (дворник) баня № 2 (35 кв.); уборщица в баню № 2 (35 кв.), работник на шиномонтаж с опытом, работник на автомойку. 8-922-207-1923 (Евгений)

➔Рубщик мяса. 8-950-207-3122

**ГАСТРОНОМ**

**ГРУППА КОМПАНИЙ в г. Лесной ПРИГЛАШАЕТ НА СЛЕДУЮЩИЕ ВАКАНСИИ:**

**ЗАВЕДУЮЩИЙ МАГАЗИНОМ**
**(опыт работы в магазинах, знание ПК, резюме: ok-gastro@mail.ru);**

**ПРОДАВЕЦ-УНИВЕРСАЛ**
**(опыт работы, график сменный).**

**Оформление в соответствии с ТК РФ.**

**Обращаться по тел.: 8-922-177-0410 или по адресу: г. Лесной, ул. Мира, д. 32.**

**ПРОДАЮ ДРОВА БЕРЁЗА, КОЛОТЫЕ, ЧУРКАМИ. 8-922-197-0668.**

**Ветеринарная клиника «АМИГО»**
**ДО 31 ДЕКАБРЯ СКИДКИ НА УСЛУГИ:**
**стерилизация кошек (1500 руб.), кастрация котов (700 руб.), УЗИ брюшной полости (500 руб.).**
ВАКЦИНАЦИЯ КОШЕК И СОБАК.
Всегда в продаже **ЛЕЧЕБНЫЕ КОРМА** для кошек и собак и другие зоотовары. Принимаем заказы.
**Ул. Хохрякова, д.10. Т.: 8-963-035-0557, 6-07-19.**

## УСЛУГИ

**САНТЕХНИКА.**
**Установка счётчиков на воду, смесителей, ванн, унитазов, стиральных и посудомоечных машин, полотенцесушителей, радиаторов.**
**Замена канализационных и водопроводных труб. Устранение засоров и т.д.**
**8-950-641-4282.**

**САНТЕХНИКА.**
**ГАРАНТИЯ. НЕДОРОГО.**
**8-953-007-8598**

**Рабочие в цех по переработке овощей. 8-950-195-1954**

**Кафе «СОРРЕНТО»**
**(ул. Кирова, 20)**
**Приглашает**
**всех жителей города!**



# УСЛУГИ

**8-953-602-6859. САНТЕХНИКА.**
**УСТАНОВКА СЧЁТЧИКОВ, СМЕСИТЕЛЕЙ, УНИТАЗОВ, СТИРАЛЬНЫХ МАШИН, ВАНН, МОЕК, ПОЛОТЕНЦЕСУШИТЕЛЕЙ, УСТРАНЕНИЕ ЗАСОРОВ, ЗАМЕНА КАНАЛИЗАЦИОННЫХ И ВОДОПРОВОДНЫХ ТРУБ И Т.Д.**

**Компания «Гарант».**
**Загородное и дачное строительство домов, коттеджей, бань, беседок и т.д. Монтаж коммуникаций. Предоставление материалов. Капитальные и косметические ремонты квартир и пром. помещений.**
**Ленина, 76, 2 этаж, оф. 20. Тел.: 8-904-179-2516, 8-950-657-8556.**

**САНТЕХНИЧЕСКИЕ РАБОТЫ**
**АКЦИЯ! СКИДКА НА МАТЕРИАЛЫ 10%!**
**СКИДКА на работы 20%!**
**Компания «Термолайн» предлагает качественный монтаж: СЧЁТЧИКОВ ВОДЫ, РАДИАТОРОВ, СМЕСИТЕЛЕЙ, МОЕК, ВАНН, УНИТАЗОВ.**
СОВРЕМЕННЫЕ ТЕХНОЛОГИИ И МАТЕРИАЛЫ.
ОПЫТНЫЕ МАСТЕРА.
**УВЕЛИЧЕННАЯ ГАРАНТИЯ 1,5 ГОДА.**
**Договор.**
**Подробности на сайте: termoline-aqva.ru.**
**Т.: 8-953-384-3377.**

**САНТЕХНИЧЕСКИЕ И ГАЗОСВАРОЧНЫЕ РАБОТЫ. 8-904-172-4171.**

➔8-902-150-9940, 8-904-384-3639, 9-86-39, 8-966-700-2846. **ХИМЧИСТКА ДУБЛЁНОК, КОЖИ, ШУБ, ПОКРАСКА**, восстановление цвета, формы, тонирование, шлифовка. **МОДЕЛИРУЕМ, РЕСТАВРИРУЕМ, ПЕРЕШИВАЕМ** верхнюю одежду, дублёнки, шубы, кожу. **ОБРЕЗАЕМ, РАСШИРЯЕМ, УШИВАЕМ, МЕНЯЕМ** молнии, манжеты, подклады. **ЖИДКОЙ КОЖЕЙ** устраняем дыры, порезы. **ГОЛОВНЫЕ УБОРЫ**. Ремонт, перешив, пошив, новые формы, фасоны. **ПОКРОЕМ ТКАНЬЮ** полушубки армейские, гражданские. **БЕСПЛАТНАЯ КОНСУЛЬТАЦИЯ И ВЫЗОВ ЗАКРОЙЩИКА НА ДОМ. СКИДКИ!**

Сантехническая служба. Устранение засоров канализации. Промывка системы отопления: радиаторов, теплообменников, бойлеров. Монтаж внутренних и наружных сетей отопления, водоснабжения, канализации. Сварочные работы. Решаем сантехнические проблемы любой сложности. www.esm-lesnoy.ru. 8-952-143-7888

➔Помогу выбрать, перегнать а/м из любого г. России, а также совместные поездки за а/м. Большой опыт, стаж. 8-904-386-4655 («Мот.»)

ООО «ЭСМ». Электромонтажные работы: монтаж электропроводки, электрощитового оборудования, освещения. Сварка кабеля. Установка опор ЛЭП до 6 кВ. Выполняем даже самые маленькие работы. www.esm-lesnoy.ru. 8-952-143-7888

**РЕМОНТ СОТОВЫХ ТЕЛЕФОНОВ, КОМПЬЮТЕРОВ И ОРГТЕХНИКИ ЛЮБОЙ СЛОЖНОСТИ,**
**заправка лазерных картриджей. Сервисный центр «ГРАДИЕНТ».**
**Обр.: Пушкина, 16, Мира, 22**
**9-80-51, 8-90-90-23-92-00, www.gradient-lesnoy.ru.**

➔6-21-09. Реставрация, перекрой верхней одежды, латаем дыры жидкой кожей

**Абсолютно любой вид сантехнических работ по доступным ценам. Большой опыт работы участковым сантехником. Обр. в любое удобное для вас время. 8-950-646-9468, 8-922-229-3785 (Василий Васильевич)**

➔Автовокзалы, ж/д вокзалы, аэропорты (встречи, проводы). Областные больницы, санатории. Промысла (к бабушке). Межгород. Удобная иномарка. Большой стаж. Недорого. 9-83-78, 8-904-547-6315 («Мотив»), 8-922-608-3690 («Мегафон»), 8-909-010-8414 («МТС»)

➔Аккуратно и быстро выполним демонтажные, ремонтные, строительные работы в садах, гаражах, квартирах. Большой опыт работы. 8-952-142-0917

➔АНГЛИЙСКИЙ. ПЕРЕВОД ТЕКСТА, ЗАДАНИЯ В ИНСТИТУТ, ТЕХНИКУМ, КОНТРОЛЬНЫЕ. 8-932-128-8565 (ОЛЬГА)

➔Ведущая юбилеев, свадеб, новогодних корпоративов, любых детских программ. Опыт, пишу стихи. Костюмы. Индивидуальный подход. 8-919-375-6131, 6-13-42

➔Ведущая. Весело, креативно, недорого. Марина. 8-922-615-2928 (обращаться желательно после 17.00)

➔Ведущая. Свадьбы, юбилеи, корпоративы. Адекватные цены, никаких пошлых конкурсов и длинных стихов. Даша. 8-952-142-2820

**➔Все виды металлоконструкций, беседки, ворота, теплицы, заборы и многое другое. Выполнение строительных, демонтажных, ремонтных работ, строительство садовых домиков, бани, дачные и строительные бытовки. Мелкий квартирный ремонт. Разберем и вывезем старые постройки. 8-932-619-5727**

➔Все виды сантехнических работ без выходных и праздников, недорого. 8-900-207-1485

**➔Все виды сантехнических услуг, низкие цены, пенсионерам скидки, гарантия. 8-903-080-1922**

➔Гадание на картах, гадание Таро. Помощь в решении проблем. Потомственная гадалка, таролог и рунолог, нумеролог. Стаж 20 лет. Запись заранее. 8-906-812-8805 (вибер, вацап)

Дед Мороз и Снегурочка для вас и ваших детей. 6-летний опыт, профессиональные актеры. На дом, в садик, в школу, на корпоратив. 8-909-005-1070

➔Дезинсекция. Уничтожение насекомых. Гарантия. 8-900-198-6456, 9-88-54

➔Евроремонт, установим окна, двери, перегородки, выравниваем полы и стены. Ламинат, обои, линолеум, панели. Договор, гарантия. 8-906-809-5050, 9-84-21

**➔ИЗГОТОВИМ ЛЮБЫЕ МЕТАЛЛОКОНСТРУКЦИИ: ВОРОТА, НАВЕСЫ, ЗАБОРЫ, РЕШЕТКИ, КАЧЕЛИ, МАНГАЛЫ, ПЕЧИ И Т.Д. 8-900-216-4411. WWW.METAL-LESNOY.RU**

➔Индивидуальные нейропсихологические занятия для детей 4-15 лет. Развитие устной и письменной речи, внимания, памяти, гармонизация работы мозга, улучшение саморегуляции. Запись по тел.: 8-900-197-1545, 98-6-44

➔Иномарка. Бизнес-класс, комфортная доставка, кофе. Отчетные документы, большой стаж, недорого. 8-922-196-1330

Комплексный ремонт квартир, офисов, магазинов и иных помещений. Помощь в подборке и доставке материалов. Гарантия. Качество. 8-953-003-6663

➔Компьютер. Абсолютная гарантия на проделанную работу с вашим ПК, ноутбуком или планшетом. Большой опыт. Недорого. Консультация и выезд мастера на дом – бесплатно! 8-900-197-4547 (в любое время)

➔Компьютер. Быстро. Большой опыт. Наладка и настройка. Антивирус (лицензия). Интернет и WI-FI-роутеры. Ноутбуки и принтеры. Недорого. Гарантия. 8-905-803-0382 (Алексей)

➔Ламинат, линолеум, ковролин под плинтус, быстро и качественно. 8-950-649-1025

➔Лечение компьютеров от вирусов, установка антивируса. Печатаю курсовые работы, контрольные билеты, дипломы, поздравление к праздникам, к юбилеям, к дням рождения. Скайп для связи: FRAER8885. 8-963-052-2558, 8-922-202-4211

➔Логопед. Индивидуальные коррекционные занятия с детьми и взрослыми. 8-963-047-1733

➔Монтаж: домов, бань из бруса, кровли, обошьем вагонкой, блокхаусом. 8-902-877-6389

➔Наращивание ресниц 2d, 3 d. Большой стаж, более 8 лет. Гарантия качества. 8-982-694-2426 (Светлана)

➔Наращивание ресниц. 8-922-212-0976 (Ольга)

➔Натяжные потолки, качественно. Договор, гарантия. 8-950-200-3121

➔Обогреем ваш автомобиль. 8-904-171-4627, 8-961-771-1745

Организация выполнит любые виды ремонта зданий, квартира. Кафель, ламинат, двери. Цена по договоренности. 8-953-001-9516

➔Оформление воздушными шарами. Игрушки и цветы из шаров, доставка на дом. Драпировка тканью, подсветка, живые цветы. «Мир шаров». 8-952-733-3115

➔Парикмахерская «Бьюти» (Н.Тура, Ленина, 119. Парикмахерские услуг. Прически. Макияж. Все виды маникюра, все виды дизайна, покрытие гель-лак, педикюр, парафинотерапия, оформление и покраска бровей хной. Звоните прямо сейчас. 8-952-737-5772, 8-900-206-0909

➔Перетяжка, ремонт мягкой мебели, замена поролона и комплектующих. Выбор современной мебельной ткани. 8-900-200-3328, 8-912-268-9025

➔Печатаю курсовые, контрольные работы, контрольные билеты, поздравления к праздникам, юбилеям. 8-963-052-2558, 8-922-202-4211. Скип fraer 8885. Почта электронная babusev90@mail.ru

➔Пишу рефераты, курсовые. Менеджмент, экономика, АФХД, история, педагогика. 8-982-757-3537 (звонить после 17.00)

Плотницкие работы: полы, потолки, вагонка, кровля, ремонт квартир. Монтаж, демонтаж стен, перегородок, вывоз мусора, гарантия! 8-906-803-9377

➔Пошив, ремонт меховых, головных уборов, горжеток, воротников. Чистка меха, ремонт шуб. 6-82-58, 8-908-914-4481

**➔Ремонт сейф-дверей, окон из ПВХ, замена замков. 8-953-056-1371**

**➔Репетитор. Английский язык. 8-952-741-5145**

Салон красоты «Bigudi» предоставляет услуги: микроблейдинг, пиксельное напыление, татуаж губ, маникюр, педикюр, дизайн любой сложности, наращивание ресничек, шугаринг, услуги косметолога. Ленина, 86. 8-922-200-5747

➔Сантехника любой сложности, гарантия. 8-900-044-9537

➔Сантехника. Абсолютно все виды работ. Гарантия, недорого. В любое время без выходных. 8-953-007-8598

**Сантехнические работы любой сложности по доступным ценам. Большой опыт работы участковым сантехником. Обр. в любое удобное для вас время. 8-950-646-9468, 8-922-229-3785 (Василий Васильевич)**

**Сантехнические работы любой сложности, недорого. Гарантия качества. Пенсионерам скидка. 8-950-193-6359**

➔Сантехнические работы любой сложности. Договор, гарантия. 8-902-448-8353, 9-84-21

➔Сделаем ремонт квартир, балконов, фасадов. Гипсокартон, панели, сайдинг, качественно и недорого. 8-950-652-7688 (до 16.00), 8-952-737-3540 (после 17.00)

➔Совместные поездки за а/м. Перегоню автомобиль в другой город (в связи со сменой места жительства). Профессиональные права. Стаж вождения более 20 лет. 9-83-78, 8-904-547-6315 («Мотив»)

Спутниковое и эфирное ТВ. Дарим 10% скидки на оборудование с установкой! Всегда в наличии «ТРИКОЛОР ТВ», «Телекарта НТВ+», цифровое ТВ. Обмен «старое на новое». Отдел «Планета связи», г.Лесной, ул. Мира, д. 7а. Тел.: 98-555. г. Н.Тура, ул. Машиностроителей, д. 4 (ТЦ «Урал»)» - 2-36-81. Единый телефон: 8-953-000-2233

➔Строительство и ремонт. Плотницкие работы. Выравнивание и облицовка стен кафельной плиткой. Обшивка и утепление балконов. Монтаж и облицовка стен, потолков и перегородок из металлопрофиля и бруса. Материал заказчика. 8-952-143-0031

➔Студия красоты «Жара». Нанонапыление – брови и губы, микроблейдинг, перманентный макияж, наращивание ресниц, шугаринг, депиляция. 8-908-929-1132

➔Тату в разных стилях. Перманентный макияж. 8-982-694-2426 (Светлана)

➔Уборка снега, бурение ям на базе трактора. 8-922-020-2270

**УБОРКА СНЕГА (МЕХАНИЗИРОВАННАЯ). 8-904-164-2630**

➔Укладка напольного покрытия: ламинат, линолеум, плитка, монтаж плинтусов. 8-922-144-0060

➔Услуги штукатура-маляра. 8-900-200-2322

Услуги. Цветная печать А4, чёрно-белая двусторонняя, ламинирование, печать фотографий, сканирование документов. Брошюратор. Заявки принимаем по тел: 8-902-874-8445 и по эл.почте ekaterina-kurbanova@bk.ru, доставка на дом!

➔Установка окон ПВХ и сейф-дверей. Короткие сроки. Гарантия. 8-922-222-6659

➔Чистка снега трактором, вывозка, услуги самосвала. 8-952-743-0218

➔Штробим, бурим стены, пол под коммуникации, шлифуем стены от старой краски профессиональным оборудованием «Bosch». Без пыли и предоплат. 8-922-223-7799

➔Эксклюзивный пошив **штор** любой сложности на любой ваш вкус!!! Разумные договорные цены!!! 8-904-387-9531

➔Электрик. Аккуратно, качественно. Любые эл. монтажные работы, ремонт проводки, штробление любых стен, замена эл. счетчиков, подключение эл. плит, сборка эл. щитов. Подключение к эл. сетям. «Свердловэнерго», услуги сварщика. 8-908-917-5321

➔Электрик. Аккуратно, профессионально, все эл. работы, штробление, перенос розеток, выключателей, подключение люстр, эл. плит и ремонт. Стаж работы в эл.сетях 30 лет. 8-962-319-7381

➔Электрик. Большой опыт работы. Работы любой сложности. Монтаж-демонтаж проводки, замена розеток, выключателей, люстр, эл. плит, эл. счетчиков. Дома, коттеджи, офисы, квартиры. Гарантия, качество. 8-904-545-9139

# РЕМОНТ

➔Ремонт стиральных машин. Гарантия. Св. № 3212. 8-908-911-4493

Ремонт стиральных машин, эл. плит, водонагревателей. Гарантия. Св. 2048. 9-86-71, 8-953-824-4071

Комплексный ремонт квартир, офисов, магазинов и иных помещений. Помощь в подборке и доставке материалов. Гарантия. Качество. 8-953-003-6663

**АБСОЛЮТНО ВСЕ ВИДЫ РЕМОНТА КВАРТИР, демонтаж стен и перегородок. НАТЯЖНЫЕ ПОТОЛКИ. Вывоз мусора. 8-950-208-3515.**

➔6-21-09, 8-909-005-7891. Ремонт телевизоров ЖК, плазм (кроме кинескопов), DVD, СВЧ-печей, пылесосов, компьютеров, ноутбуков, регистраторов, навигаторов, ресиверов, планшетов, эл. плит, сварочников и другой электроники

➔8-904-387-3180. Качественный ремонт телевизоров (кинескоп, ЖК, плазма). Гарантия 6 мес. 9-85-17 (Анатолий), 8-953-824-4187

**➔Автосервис «Автомастер». Ремонт всех марок а/м, диагностика ходовой и двигателя, компьютерная диагностика. К вашим услугам теплые помещения. 8-950-651-4292**

➔Бытовой мастер у вас на дому. Ремонт стиральных и посудомоечных машин. 4-35-93, 8-904-175-6651, 8-909-021-9896

➔Бытовой мастер у вас на дому. Ремонт холодильников, кондиционеров, заправка автокондиционеров. Качество, гарантия. 4-35-93, 8-904-175-6651, 8-909-021-9896

➔«Бытмастер». Ремонт холодильников на дому. Гарантия. Вывезем неисправную технику. Кузнецов Сергей – 8-908-632-3755, 8-950-560-5731, 9-86-31

➔Ванные комнаты, туалеты «под ключ», сантехника. Плиточник-профессионал. Качественно, надежно, надолго. Договор, гарантия. 8-922-027-0880

➔Все виды ремонта. Малярные, штукатурные, поклейка обоев, кафель, ламинат и т.д. Быстро, качественно, пенсионерам – скидки. 8-908-907-9795

➔Капитальный и косметический ремонт квартир и пром. помещений. Компания «Гарант». 8-904-179-2516

➔Организованная бригада выполнит качественный ремонт любой сложности, монтаж дверей. Сантехника, электрика. Индивидуальный подход. Смета, сроки. 8-909-022-5259, 8-922-207-1142

➔Ремонт квартир. Кафель, линолеум, обои, гипсокартон, ламинат, электрика и т.д. 8-904-545-6880

**Ремонт квартир. Сантехника, электрика, натяжные потолки, конструкции из гипсокартона, кафель, заборы, поликарбонат, сварка, переезды, доставка материалов хоть из Москвы. 8-953-601-5000**

Реставрация ванн наливным акрилом. Срок службы ванны более 15 лет. Гарантия качества. Без предоплаты. Консультации бесплатно. 8-904-179-0879

➔Сделаем ремонт квартир, балконов, фасадов. Гипсокартон, панели, сайдинг, качественно и недорого. 8-950-652-7688 (до 16.00), 8-952-737-3540 (после 17.00)

Стиральных, посудомоечных машин и любой другой бытовой техники. Гарантия. Запчасти. 8-902-875-2132

➔Установка межкомнатных и сейф-дверей, арок. Ремонт квартир «под ключ». Сантехника, электрика. Гипсокартон, панели ПВХ любой сложности. Недорого, пенсионерам скидка. 8-962-310-0341, 9-87-42

# ГРУЗОПЕРЕВОЗКИ

➔А/м «Газели». Аккуратные, опытные грузчики и водители. Переезды, доставка, вывоз мусора и многое другое. Машина – от 350 р., грузчики – от 300 р. Пакет документов. Нал./безнал. 8-950-194-7464

**Студия загара «Гелиос». ТЦ «Пассаж», 2 этаж. 8-932-110-9225.**

НАТЯЖНЫЕ ПОТОЛКИ. СВЕТИЛЬНИКИ.
Производство и монтаж.
Г. Лесной, ул. Ленина, 5а.
Н.Тура, ул. Усошина, 2. 8-800-300-8890.

## ГРУЗОПЕРЕВОЗКИ

➔А/м «Газель». Грузчики. Перевезем, перенесем, разберем, соберем, установим. Перевоз пианино. Вывоз мусора, стройматериалов, старой быт. техники. 8-904-179-1873, 8-908-639-8168

**А/М «ТАТА»,**
**40 кубов (2,55х2,50х6,20).**
**ПЕРЕВОЗКА ГРУЗОВ.**
**ГОРОД, ОБЛАСТЬ, РОССИЯ.**
*Идеален для переездов,*
**ВХОДИТ ВСЁ, возможны грузчики. ПОПУТНЫЙ ГРУЗ.**
**До Екатеринбурга ЕЖЕНЕДЕЛЬНО.**
**8-922-226-5850, 8-904-385-1165.**

**А/М «ГАЗЕЛЬ» (д. 4,2 м, в. 2,10 м, ш. 2 м), 17 кубов. Переезды квартирные, офисные, дачные, грузчики. Отчётные документы. 8-952-733-2728.**

**А/м «Газель» - мебельный (д. 4,2 м, в. 2,30 м, ш. 2,20 м). По городу, области, по России. Водитель с опытом работы. Грузчики добросовестные. Мусор не вывозим. 8-922-224-7277, 8-912-666-4561**

➔А/м «Газель»-термобудка, опытный водитель, грузчики. Город, область. 8-904-170-8463, 8-961-574-8131

А/м «Газель»-тент, идеален для переездов. Размеры внутри кузова (длина 4,1 м, высота 2,2 м, ширина 2,1 м (18 кубов). Аккуратные грузчики. 8-950-647-2150, 8-922-604-5972

**А/М «ГАЗЕЛЬ»**
**(4,20х2,00х2,20).**
**ГОРОД, МЕЖГОРОД, ГРУЗЧИКИ.**
**Попутные грузы в (из) Екатеринбург.**
**8-904-179-1815.**

**ГРУЗОПЕРЕВОЗКИ**
**А/м «Газель»-тент (4,2х2,2х1,9).**
**АККУРАТНЫЕ ГРУЗЧИКИ.**
**Переезды, пианино, вывоз и вынос строительного мусора.**
**СБОРКА И РАЗБОРКА МЕБЕЛИ.**
**8-950-652-8168, 8-982-699-9298.**

**ПАМЯТНИКИ:**
**ГАББРО, ГРАНИТ, МРАМОР.**
**Металлические памятники, деревянные кресты, венки, корзины, цветы, ленты ритуальные. Изготовление портретов на камне, гравировка, установка. Рассрочка платежа.**
**АДРЕС:**
**на территории храма Симеона Верхотурского, г. Лесной, ул. Ленина, 58а, т.: 9-86-97, 8-909-005-6932.**

**ПЕРЕЕЗДЫ. ГРУЗЧИКИ. ВЫВОЗ**
**строительного мусора и крупногабаритной мебели.**
**ПЕРЕВОЗ ПИАНИНО.**
Грузчики – от 300 руб./час.
НИЗКИЕ ЦЕНЫ.
**8-950-641-8392.**

**ПЕРЕЕЗДЫ. «ГАЗЕЛЬ»-ТЕРМОС. ГОРОД, МЕЖГОРОД.**
**8-950-208-3515**

**А/М «ГАЗЕЛЬ». УСЛУГИ ГРУЗЧИКОВ, ВЫВОЗ МУСОРА. от 300 руб/час.**
**8-900-200-4317**

**ГРУЗОПЕРЕВОЗКИ. ПЕРЕЕЗДЫ. ГРУЗЧИКИ.**
Вывоз мусора, старой мебели.
**НИЗКИЕ ЦЕНЫ!**
**8-950-650-3110.**

➔3,5 тонны. 16 кубов. Термос. 8-922-217-0842, 8-932-618-1655

➔8-912-691-2555, 8-902-151-4987. Переезды из квартир, офисов и магазинов. Вывоз мусора на свалку, доставка габаритных грузов. 8-912-691-2555, 8-902-151-4987

➔8-952-141-6096, 8-912-691-2555. Аккуратные, опытные грузчики и водители. Широкий спектр услуг в сфере грузоперевозок. Более 6 лет работы. 8-952-141-6096, 8-912-691-2555

➔А/м «Газель»-тент (д. 3 м, в. 2, ш. 2 м), грузчики, вывоз мусора. 8-961-774-2974 (Сергей)

➔А/м «Газель»-тент. Вывоз мусора, газовых, эл. плит, батарей, холодильников и прочий мет. хлам. 8-961-766-5557

➔А/м «Газель»-фургон (3х2х1,7 м), изотерм. Переезды от 400 р./час, грузчики – 300 р./час, по области 14 р./км. ИП. Попутные грузы в ЕКБ, 2 т.р. 8-950-193-2062, 8-909-019-5884

➔А/м «Газель-Некст», мебельный фургон (д. 4,30, ш. 2, в. 2,35, 20 куб.). Россия, область. Попутные грузы. Грузчики. 8-950-208-5693, 8-922-225-7252

➔А/м «Митсубиси Кантер», 3 т, 15 кубов. Переезды по городу, области и России. Опытный водитель, грузчики. 8-922-027-0790, 8-922-027-0785

➔А/м «ТАТА», 5 т, (5,3х2,3х2,3), 28 куб.м, тент, евроборт; «ТАТА», 5 т, 6 м, бортовой, манипулятор-эвакуатор, стрела, 3 т. Россия, область, грузчики. Безнал. 8-953-000-8884

➔Автоперевозки «Газель», 350 р. 8-908-632-3266

➔**Грузоперевозки. Опытные грузчики. Машины разных объемов, пианино и другие. 8-952-143-0010**

➔До 2 тонн, «Ниссан»-тент. 8-953-000-6227

➔Манипулятор, борт 5 т, 6 м. Стрела, 3 т. Любые перевозки. 8-953-000-8884

➔Манипулятор, борт 5 т, стрела 3 т, люлька, самосвал, 25 т, щебень, отсев, шлам. Нал./безнал, договор. 8-908-908-7975

➔Перевозки 0-5 тонн. 8-922-020-2270

➔**Переезды** любой сложности! Опытные **грузчики** плюс надежный транспорт! Разберем, загрузим, перевезем, разгрузим, соберем! Вынос и вывоз вашей старой мебели и строительного мусора, весь хлам – на городскую свалку! Бесплатно заберем старое пианино! 8-904-172-4308

## РАЗНОЕ

➔Автовокзалы, ж/д вокзалы, аэропорты (встречи, проводы). Областные больницы, санатории. Промысла (к бабушке). Межгород. Удобная иномарка. Большой стаж. Недорого. 9-83-78, 8-904-547-6315 («Мотив»), 8-922-608-3690 («Мегафон»), 8-909-010-8414 («МТС»)

➔Автовокзалы, аэропорты. Областные больницы. Межгород. Промысла (к бабушке). Катаем свадьбы (иномарка представительского класса). 9-86-64 (гор.), 8-953-050-5406 («Мотив»), 8-953-824-4768 («Utel»), 8-961-772-1821 («Билайн»)

АВТОВОКЗАЛЫ, АЭРОПОРТЫ, БОЛЬНИЦЫ, ПРОМЫСЛА, МЕЖГОРОД. НАДЕЖНЫЙ АВТОМОБИЛЬ. БОЛЬШОЙ СТАЖ, БАГАЖНИК, «ТОЙОТА». НЕДОРОГО. 8-904-386-4655

➔АЭРОПОРТЫ, АВТОВОКЗАЛЫ (ВОЗМОЖНА ПЕРЕВОЗКА ЛЕЖАЧИХ), РЫНКИ, МЕЖГОРОД НА ИНОМАРКАХ, ЕСТЬ МИНИВЭНЫ. СТАЖ. НЕДОРОГО 8-905-805-9551

**СТУДИЯ «Юлита».**
**НОВЫЕ ЛАМПЫ!**
**Мощный турбосолярий с функцией «аквабриз».**
**Прекрасный загар за короткий сеанс за счёт большого количества ламп.**
**8-950-208-4084.**

**АБСОЛЮТНО БЕСПЛАТНО**
**вывезем любой металлолом и старую бытовую технику: ванны, батареи, холодильники, газ., эл. плиты из квартир, садов и огородов. 8-909-022-3633.**

АВТОВОКЗАЛЫ, АЭРОПОРТЫ, БОЛЬНИЦЫ, МЕЖГОРОД, РЫНКИ. НАДЕЖНЫЙ А/М, БОЛЬШОЙ СТАЖ, БАГАЖНИК, «ТОЙОТА»-УНИВЕРСАЛ. НЕДОРОГО. Предоставление отчетных документов. 8-904-989-4766

➔АНГЛИЙСКИЙ. ПЕРЕВОД ТЕКСТА, ЗАДАНИЯ В ИНСТИТУТ, ТЕХНИКУМ, КОНТРОЛЬНЫЕ. 8-932-128-8565 (ОЛЬГА)

➔**Бесплатно вывезем ванны, батареи, холодильники, газ., эл. плиты и другой металлический хлам. 8-950-653-9506, 8-952-744-4935**

➔Возьму в аренду на одну неделю видеокамеру формата Video-8 или Digitall-8. 8-922-611-5626

➔Вывезем любой металлический хлам. Бесплатно. 8-952-133-9482

**ГРУЗОПЕРЕВОЗКИ. «ГАЗЕЛЬ». ГРУЗЧИКИ.**
**8-952-731-7131.**

Дед Мороз и Снегурочка для вас и ваших детей. 6-летний опыт, профессиональные актеры. На дом, в садик, в школу, на корпоратив. 8-909-005-1070

➔Запись на приём к М.Э.Бураеву, кандидату наук (травнику, внесённому в энциклопедию «Лучшие люди России», лауреату премии им. Ползунова). Опыт работы более 25 лет. Лечение: онкологические заболевания любых локализаций, реабилитация облученных, гепатиты А, В, С, астма, сахарный диабет и др.). Лиц. А 0000527 № ЛО-66-01-000258 от 29.09.2008 г. 9-83-78, 8-904-547-6315 (Сергей Георгиевич)

➔Новогодние скидки! На весь зимний ассортимент женской одежды: пуховики, куртки, горнолыжные костюмы, пальто (распродажа женских блузок). Лесной, Кирова, 24-58

Поздравление от Деда Мороза и Снегурочки для вас и ваших детей на корпоративах, утренниках и просто дома. 8-952-736-6251

➔Просим всех очевидцев ДТП, произошедшего 29.11.2016 г. в 17.30 в районе кафе «Гном» с автобусом «Богдан» и а/м «Ауди» срочно обратиться по тел.: 8-922-182-6136

➔Салон красоты «Сакура» приглашает на мужские стрижки (100 р.) и женские стрижки (200 р.). 8-963-442-3141

➔Совместные поездки за а/м. Помогу выбрать и перегнать. Перегоню автомобиль из любого города России. Профессиональные права. Большой стаж. 9-83-78, 8-904-547-6315

Спутниковое (телекарта, «Триколор») и эфирное ТВ без абонентской платы. Продажа, установка, обслуживание. Недорого. 8-904-988-0482

Стирка ковров. Быстро, чисто. Увезем, привезем бесплатно. 8-905-805-9551

➔ТЦ «Метелица», отдел «Одежда для будущих мам и детей» (1 этаж) предлагает зимнюю, новогоднюю одежду для детей, детское термобелье, брюки, джинсы, комбинезоны, туники для беременных. 8-912-252-9165

➔Удостоверение многодетной семьи Свердловской области № 562 от 17.04.2014 г. на имя Юлии Андреевны Шайдулиной считать недействительным

Цены старые, семена – новые! Еженедельное поступление свежих семян. Грунты, удобрения, вазы и горшки цветочные (пластик, стекло, керамика). Самый большой выбор искусственных цветов! Магазин «Семейка» (Ленина, 40, рядом с «Мотивом»)

**ГОРОДСКОЕ БЮРО РИТУАЛЬНЫХ УСЛУГ**
**УСПЕНИЕ**
*Достойно… Сохраняя память.*
**ПОЛНЫЙ КОМПЛЕКС УСЛУГ:**
- ПРОВЕДЕНИЕ ПОХОРОН И КРЕМАЦИИ
- ОФОРМЛЕНИЕ ДОКУМЕНТОВ (бесплатно)
- ШИРОКИЙ ВЫБОР РИТУАЛЬНОЙ ПРОДУКЦИИ

РИТУАЛЬНЫЙ АГЕНТ (круглосуточно):
**8-952-130-08-30, 8-904-170-37-97**
Выезд на дом, бесплатные консультации
павильон «УСПЕНИЕ»
район старого кладбища у ж/д переезда
**8-950-642-0807, 8-950-553-8172, 9-88-40**

**ПАМЯТНИКИ**
**ГАББРО*ГРАНИТ*МРАМОР**
**ГАРАНТИЯ, РАССРОЧКА, ХРАНЕНИЕ БЕСПЛАТНО.**

**БЛАГОУСТРОЙСТВО МЕСТ ЗАХОРОНЕНИЙ**
ОГРАДКИ, СКАМЕЙКИ, СТОЛИКИ, ТРОТУАРНАЯ ПЛИТКА, ВАЗЫ
**8-950-558-6926**

ДОПОЛНИТЕЛЬНЫЙ ОФИС ПО ОФОРМЛЕНИЮ ПАМЯТНИКОВ:
ул. М.Сибиряка, 6 (бывший КБЛ)
9-88-41, 8-950-553-81-77
8-922-228-12-34

26 ноября 2016 года на 90-м году ушла из жизни дорогая нам мама, бабушка, прабабушка

**ШУХОВЦЕВА Галина Капитоновна.**

Просим всех, кто её знал и помнит, помянуть её добрым словом.

**Родные.**

**МАГАЗИН РИТУАЛЬНЫХ ПРИНАДЛЕЖНОСТЕЙ «СВЕЧА» предлагает:**

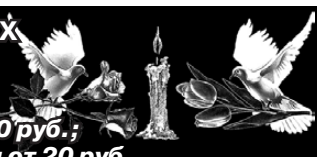

***- венки и корзины от 150 руб.;***
***- искусственные букеты от 20 руб. и цветы от 6 руб.;***
***- столики и скамейки в ассортименте;***
***- ритуальные ленты, свечи, лампадки и т.д.***

НА ВСЕ ВЕНКИ И КОРЗИНЫ – НИЗКИЕ ЦЕНЫ ОТ ПРОИЗВОДИТЕЛЯ.
**Наш адрес: г. Лесной, ул. Нагорная, 1 (павильон возле остановки «Перевалка»).**

**Ритуальное бюро «ПАМЯТЬ»**

- **Продажа ритуальных принадлежностей: цветы, корзины, венки, кресты, металлические памятники, лампадки, газоны, вазы, столы, лавочки, оградки.**
- **Изготовление овалов и траурных лент.**
- **Изготовление и установка памятников:**

**мрамор, гранит, габбро.**

- **Благоустройство мест захоронения, укладка тротуарной плитки; обсыпка щебнем, отсевом.**

**РАССРОЧКА, ГАРАНТИЯ КАЧЕСТВА.**

**Адрес: г. Лесной, ул. Фрунзе, 5 (м-н «Рынок – Магнит»), тел.: 8-965-510-4280. График работы: пн.-пт. – с 9.00 до 18.00, сб, вс. – с 10.00 до 14.00.**

**Сезон скидок! До 50%. Средства для солярия. Ждём вас в отделе ТЦ «Метелица», 1 этаж.**

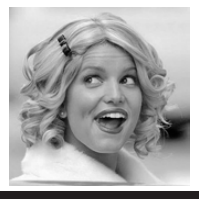

**Анекдоты**

Блондинка меняет карту в банке.
В заявлении дошла до графы «причина». Ей говорят:
– Напишите: «Ввела пин-код неправильно три раза».
Блондинка пишет: «Ввела пин-код неправильно, ввела пин-код неправильно, ввела пин-код неправильно».



## Жить со вкусом

### САЛАТ «СНЕГУРОЧКА»

**ИНГРЕДИЕНТЫ:** 300 г отварного куриного филе, 2 красные луковицы, 1 красный перец, 1 жёлтый перец, пучок зелёного лука, полкочана китайской капусты.

**Для заправки:** 2 столовые ложки сметаны, 1 столовая ложка готовой горчицы, 1 зубчик чеснока (через пресс), соль, перец по вкусу.

**ПРИГОТОВЛЕНИЕ:** луковицу нарезать полукольцами, перец – соломкой, зелёный лук и капусту нашинковать, курицу нарезать кубиками. Для приготовления заправки следует просто перемешать все составляющие, и соус готов. Все ингредиенты выложить в салатник, перемешать, полить соусом и украсить измельчённым зелёным луком.

### КУРИНЫЕ ГРУДКИ В СМЕТАНЕ

**ИНГРЕДИЕНТЫ:** картофель – 7 штук, куриная грудка – 3 штуки, репчатый лук – 1 головка, сметана, кетчуп, соль, перец чёрный молотый – по вкусу.

**ПРИГОТОВЛЕНИЕ:** порежьте филе некрупными кусочками, а картофель – соломкой. Приготовьте заправку, смешав сметану и кетчуп в равных долях. Лук мелко нашинкуйте и обжарьте в горячем масле до золотистого цвета. Разогрейте духовку до 180 градусов. Выложите в огнеупорную форму лук, картофель, сверху кусочки курицы, залейте соусом и поставьте в духовку. Через 15 минут достаньте форму, посолите, поперчите и всё перемешайте, затем запекайте до готовности.

*ПРИЯТНОГО АППЕТИТА!*

## Детский мир

# ТРИ СПОСОБА УТРАТЫ РОДИТЕЛЬСКОГО АВТОРИТЕТА

**Марина РАТОШНЮК**
Ведущая рубрики

**Разумеется, любому родителю не придёт в голову целенаправленно делать вещи, которые вредили бы своему авторитету и лишали ребёнка возможности чувствовать рядом с собой сильного, уверенного в своих действиях, решениях, ответственного человека, взрослого. Но тем не менее многие неосознанно их делают.**

Итак, в первую очередь родительский авторитет подрывают чрезмерное проявление эмоций, неспособность себя контролировать. В этом отношении пристыжение, угроза или физическое наказание, посрамление ребёнка являются достаточно рискованными методами, поскольку их применение требует умения управлять своими негативными эмоциями. И если человек свободен от влияния гнева или апатии, равнодушия или склонности критиковать и обвинять, то, скорее всего, ни один из этих методов наказания просто и не понадобится.

Разрушают авторитет родителей также чрезмерные пояснения, почему ребёнок должен выполнить ту или иную просьбу, последовать тому или иному наставлению. Манипуляция эмоциями и чрезмерная склонность вдаваться в подробности и детали того, почему нужно выполнить просьбу, создаёт у ребёнка довольно сильное впечатление, что родители сами не уверены в правильности своих слов.

И, наконец, третий способ потерять родительский авторитет – это угрозы. Дело в том, что главным мотивом для ребёнка, помимо заложенного в его сознании желания радовать родителей, является внутреннее понимание того, что его служение, то есть выполнение просьб родителей, является способом получить их покровительство. То есть, другими словами, получить их защиту в мире, который полон самых разных проблем, опасностей. Поэтому, когда родители из категории покровителей переходят в категорию опасности, когда они используют угрозы как метод воспитания, естественная мотивация служить родителям, следовать тому, что они говорят, становится, в общем-то, абсурдной. Ведь как можно ожидать защиты и покровительства от того, кто сам является угрозой?

Родительский авторитет создаётся многими факторами: климатом в семье, поступками родителей в различных ситуациях, их отношением к другим людям. Чтобы дети проявляли к родителям уважение, взрослые сами должны показать пример того, как нужно проявлять к человеку внимание, заботиться о нём, уважать его интересы. Очень важно знать вкусы и пристрастия ребёнка, разбираться в молодёжной культуре и моде.

Не нужно стесняться просить прощения у своего ребёнка. Ведь взрослым тоже свойственно ошибаться. Заработать авторитет у собственных детей – это сложная задача, требующая ежедневного труда. Если удаётся достигнуть результата, то в выигрыше оказываются и дети, и родители.

**Отличный способ интересно провести время, а заодно укрепить авторитет родителей – это совместные «спортивные» занятия и подвижные игры.**

**Подготовлено по материалам сети Интернет.**

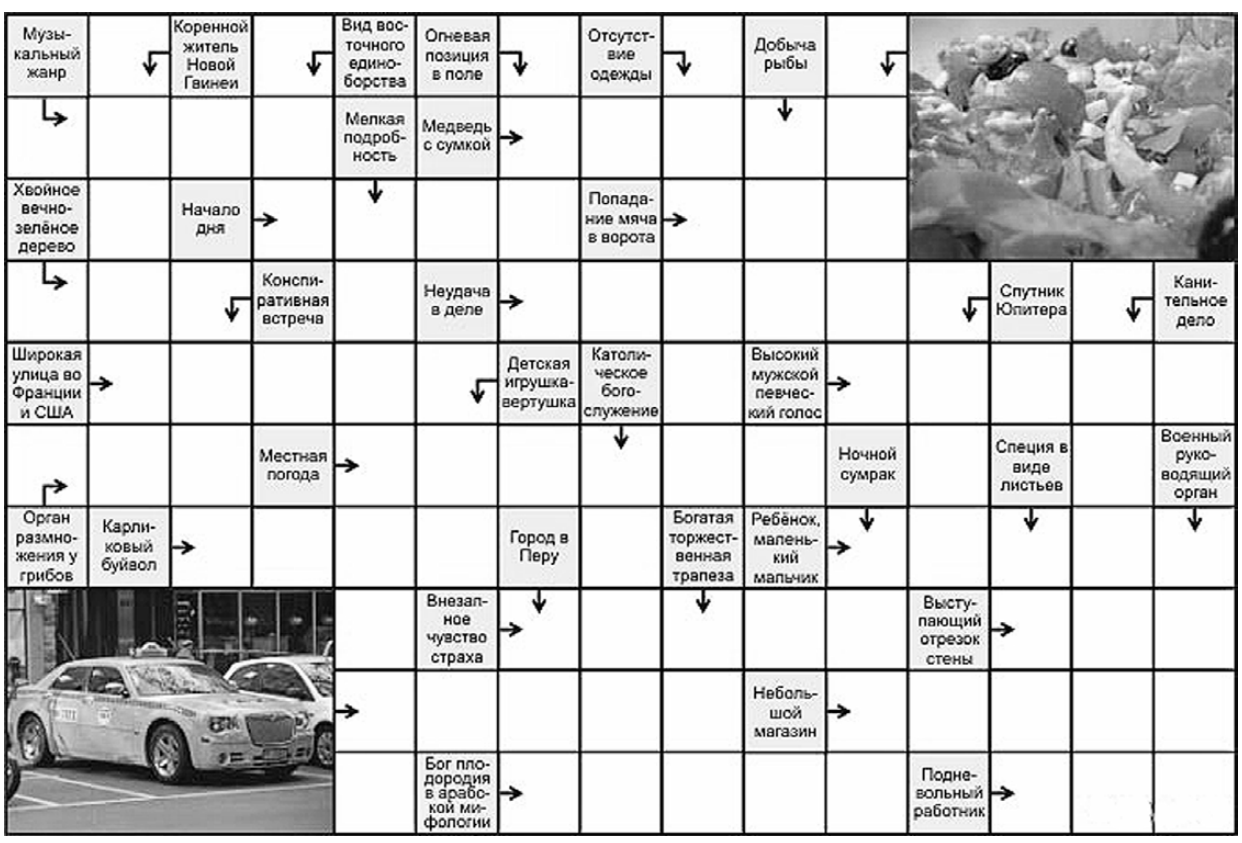


**Ответы на сканворд в № 47 на странице 28.**

Газета зарегистрирована Управлением Федеральной службы по надзору в сфере связи, информационных технологий и массовых коммуникаций по Свердловской области. Рег. номер ПИ № ТУ66-00823 от 26.12.2011г.

ВЕСТНИК

**УЧРЕДИТЕЛЬ:** МУПТП по ТВ и РВ «Трансинформ» ГО «Город Лесной»
**ИЗДАТЕЛЬ:** МУПТП по ТВ и РВ «Трансинформ» ГО «Город Лесной».
Адрес: г. Лесной , ул. Дзержинского, 2, стр. 1.
Телефон / факс: 8 (34342) 2-67-88. E-mail: ti@tvlesnoy.ru

**Главный редактор А.В.Стрюкова**

В соответствии с законом РФ «О средствах массовой информации» редакция имеет право не отвечать на письма и не пересылать их в инстанции. Материалы, отмеченные символом ⌘, публикуются на правах рекламы.

**АДРЕС РЕДАКЦИИ И ТЕЛЕФОНЫ:**
**624200, г. Лесной Свердловской области, ул. Чапаева, 3А. E-mail: vestnik.lesnoy@mail.ru**
**2-67-77** - главный редактор;
**2-67-76** - секретарь, факс;
**2-67-75** - корреспондент;
**2-67-76** - «Вестник-официальный»;
**2-67-72** - контент-менеджер сайта;
**2-67-73** - корректоры;
**2-67-74** - дизайнеры;
**2-67-78** - отдел рекламы;
**2-67-79** - касса, приём объявлений.

**Отпечатано в ООО «Типография Нижнетагильская»**
622036, г. Нижний Тагил, ул. Газетная, 81.
Печать офсетная, объём 8 п.л.
Заказ № 3223
**Время подписания в печать:**
по графику - 14.00,
фактически - 14.00
**Цена 20 рублей.**
Тираж 5000 экземпляров.
Возрастная категория: 12+

**Редакция не обязана публиковать каждый поступивший материал. Материалы, переданные в редакцию, не рецензируются, не возвращаются. Мнения авторов публикуемых материалов могут не совпадать с мнением редакции. Ответственность за содержание рекламы и объявлений несут рекламодатели. Все права на опубликованные в газете "Вестник" материалы защищены. Никакая их часть не может быть воспроизведена в какой бы то ни было форме без указания автора материала и газеты "Вестник" как источника.**