#25
23 Июня
2016

Общественно-политическая газета

Восточная Провинция + все ТВ

В НОМЕРЕ:

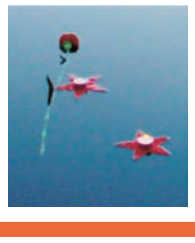

22 ИЮНЯ СВЕЧА ПАМЯТИ
традиция потомков
стр. 2

ДО УЭЦКОЙ - РУКОЙ ПОДАТЬ,
а быстро не доехать
стр. 3

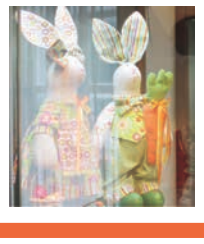

КУКЛЫ НЕ ДЛЯ ИГР
выставка в музее
стр. 13

Тираж газеты 6000
www.6-kanal.ru

УКРАЛИ У МЕРТВЫХ

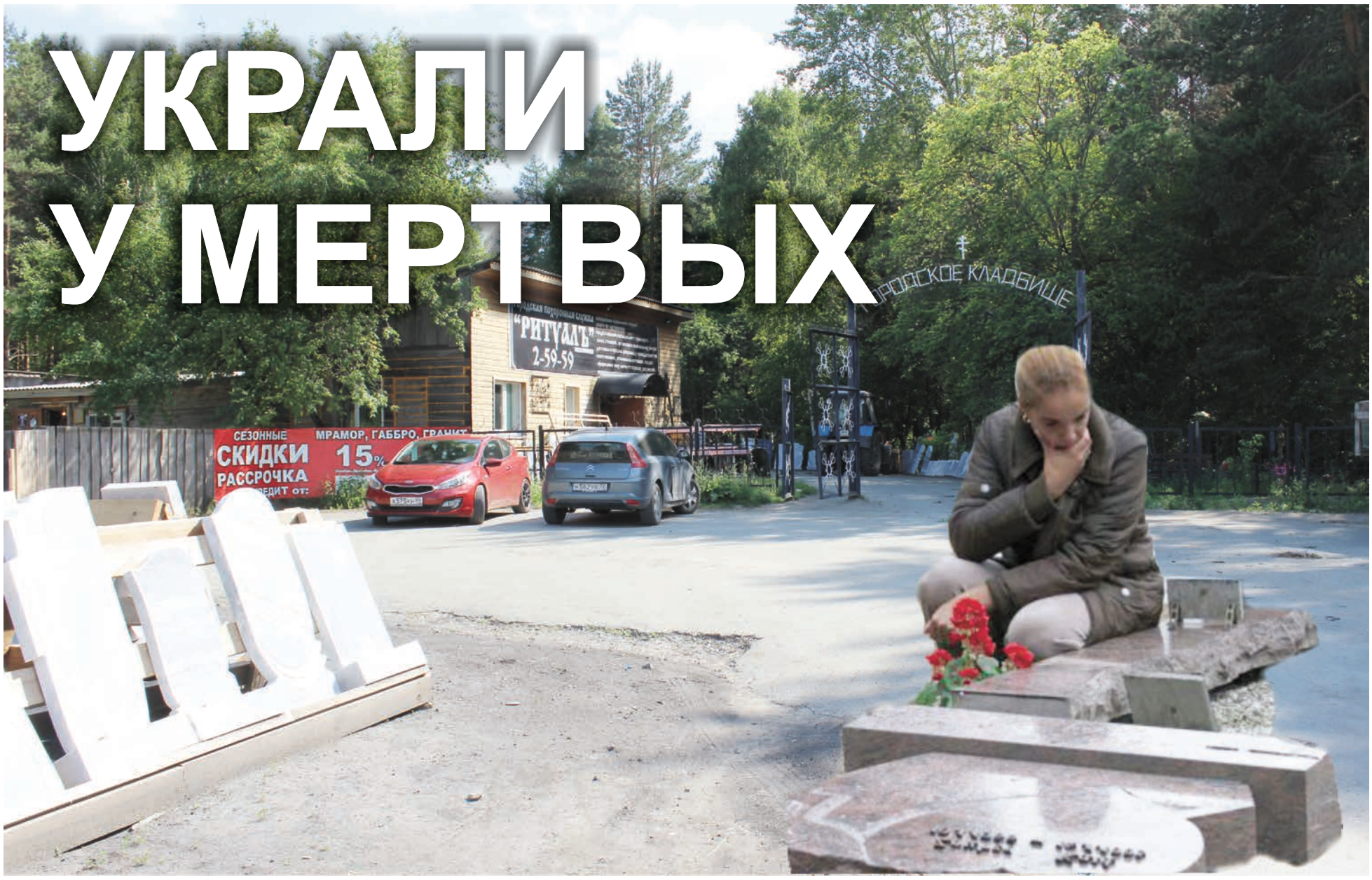

ТАЛИЦА КРИМИНАЛЬНАЯ

В дежурную часть ОМВД России по Талицкому району поступило сообщение от местной жительницы о том, что с могилы ее родителей неизвестные украли металлические оградки и памятник. Ущерб составил около 7 тысяч рублей.

В ходе проведенных оперативно-розыскных мероприятий сотрудниками уголовного розыска были установлены подозреваемые в совершении данного преступления. Ими оказались местные жители 40 и 55-ти лет, неработающие, злоупотребляющие спиртными напитками, ранее неоднократно привлекались к уголовной ответственности.

Как выяснилось, в середине мая текущего года в дневное время мужчины находились на Талицком городском кладбище, где распивали спиртные напитки (а где же еще распивать?!). В это время к одному из мужчин подошла местная жительница и спросила, возможно ли поменять старый крест на железный памятник с обрамлением, на что он без раздумий дал утвердительный ответ. Женщина показала могилу и оставила свой номер телефона, чтобы он мог сообщить, когда работа будет сделана.

Мужчина обо всем сразу же рассказал своему другу. Вместе они решили снять памятник с обрамлением с чужой могилы и потом поставить его на могилу, которую указала женщина. Злоумышленники выбрали подходящую могилу, с которой сняли памятник и металлическое обрамление, а табличку с надписью оторвали и выбросили...

продолжение на 2 стр.

Прогноз погоды! Sinoptik.com

Пятница	Суббота	Воскресенье	Понедельник	Вторник	Среда	Четверг
Ночь +16 День +20	Ночь +12 День +17	Ночь +10 День +16	Ночь +11 День +13	Ночь +11 День +21	Ночь +12 День +22	Ночь +13 День +22

4 6 2 7 0 9 6 9 4 0 0 1 8

22 ИЮНЯ, РОВНО В 4 ЧАСА...

22 июня 2016 года - 75 лет со дня начала Великой Отечественной войны. 75 лет назад наступила самая страшная дата в истории нашей страны. Но мы выстояли. Наш народ показал свою силу и мужество. И мы хотим, чтобы этот подвиг не был забыт сегодняшними поколениями. И поэтому нашей главной задачей сегодня является сохранение памяти, которая и является фундаментом нашей истории и нашего народа. Традиционно во всех городах России в эту ночь прошла Всероссийская акция «Свеча памяти», посвященная Дню памяти и скорби. В ночь на 22 июня, ровно в 4 часа утра в Талицком городском округе состоялась акция памяти, посвященная годовщине начала Великой Отечественной войны. Уже традиционно главным местом проведения акции «Свеча памяти» стала плотина городского пруда возле пограничного

столба, где собрались горожане, участники акции. Присутсвующих приветствовал Глава Талицкого городского округа Александр Толкачев, особую благодарность он выразил в адрес жителей города, сотрудникам полиции, 86-й пожарной части, ветеранам погранвойск. После исторической справки о начале войны все желающие прошли к пруду для спуска на воду горящих свечей со звездами, цветов - в память погибших в Великой Отечественной войне. Более сотни свечей были спущены на воду…

Ежегодно в акции участвуют руководители отделов администрации ТГО вместе с коллективами, руководители учреждений и организаций города. Если взрослые вместе со своими детьми, а дальше эти дети уже со своими детьми, будут зажигать поминальную свечу в ночь 22 июня, это будет доброй традицией, которая никогда не позволит забыть жертвы наших народов в Великой войне. Мы стремимся объяснить молодым людям всю важность того, чтобы традиция и память сохранялись. Если мы не сохраним это, буквально через 10-15 лет Великая Отечественная война для следующего поколения станет только сухим фактом на пыльных страницах истории. Зажжение Свечи памяти - это высокая дань уважения, дань памяти тем героям, которые погибли за нашу Родину.

С. Колмакова

Начало на 1 стр.

Проблема

УКРАЛИ У МЕРТВЫХ

...Пока похищенное несли на место заказа, обрамление сломалось и его пришлось выбросить, новое было похищено с соседней могилы. В этот же день заказ был выполнен. За проделанную работу мужчины потребовали от женщины 1500 рублей. Полученная сумма была потрачена на спиртные напитки и продукты питания.

По данному факту органами внутренних дел Талицы возбуждено уголовное дело по части 2 статьи 158 УК Российской Федерации – кража, совершенная группой лиц по предварительному сговору. В отношении подозреваемых избрана мера пресечения в виде «подписки о невыезде и надлежащем поведении». Санкция данной статьи предусматривает наказание в виде лишения свободы на срок до пяти лет.

За период с 15 по 20 июня 2016 г. в дежурную часть ОМВД России по Талицкому району поступило 157 сообщений и заявлений граждан.

По результатам рассмотрения указанных заявлений принято решение о возбуждении 17 уголовных дел, из них 4 преступления против собственности, 7 преступления против жизни и здоровья, 1 преступление против общественной безопасности, 5 против безопасности движения.

ОБЕЗВРЕЖЕНА ГРУППА ЮНЫХ ГРАБИТЕЛЕЙ

В отдел полиции поступило сообщение от местной жительницы, которая сообщила, что обнаружила пропажу мотоцикла из своего гаража.

На место происшествия выехала следственно-оперативная группа. Полицейские установили точные обстоятельства произошедшего. У сына заявительницы имеется в собственности мотоцикл ИЖ красного цвета, который находился в гараже. Утром хозяин своего имущества не обнаружил. О произошедшем было сообщено в полицию.

Стражи порядка произвели осмотр места происшествия, провели поквартирный обход. В ходе осмотра прилегающей территории были обнаружены следы протектора шины мотоцикла, ведущие в сторону лесного массива, где и было обнаружено похищенное транспортное средство.

Через несколько дней в отдел полиции поступило сообщение от другой жительницы о том, что из двора многоквартирного дома по улице Кузнецова ночью неизвестные угнали автомобиль ВАЗ-2106 зеленого цвета.

На место происшествия выезжала следственно-оперативная группа ОВД. В этот же день сыщиками было установлено местонахождение угнанной машины: ее нашли брошенной в лесном массиве.

В ходе оперативно-розыскных мероприятий сотрудники уголовного розыска установили группу подростков, причастных к совершению данного преступления. Ими оказались учащиеся 1 курса лесотехнического колледжа 1998 и 1999 годов рождения, ранее не судимые.

Задержанных молодых людей полицейские доставили в отдел полиции для дальнейшего разбирательства.

В ходе допроса злоумышленники пояснили, что все вместе накануне распивали спиртные напитки, один из парней предложил своим друзьям похитить мотоцикл, который он накануне видел, когда шел мимо гаража. Остальные подростки идею своего товарища поддержали. Мотоцикл друзьям нужен был, чтобы покататься. В гараж проникли, отогнув выдергой металлические листы и распилив деревянное основание ворот ножовками. Выкатив мотоцикл на улицу, несовершеннолетние попытались его завести, но попытка не увенчалась успехом. Тогда подростки решили отогнать мотоцикл в лес, находящийся в двух километрах от гаража, и спрятать его там, чтобы в дальнейшем попытаться его привести в рабочее состояние.

Через несколько дней эта же группа подростков в ночное время гуляла на улице и увидела припаркованный автомобиль ВАЗ-2106, из которого они решили похитить аккумулятор и с его помощью попытаться завести украденный ранее мотоцикл. Также из машины были похищены динамики с магнитолой. Придя в лес, на место, где ранее был спрятан мотоцикл, подозреваемые его не обнаружили и решили вернуться и угнать автомобиль, из которого ранее совершили кражу, чтобы на нем покататься. Завести автомобиль им не удалось, тогда они отогнали его от дома и, по старой схеме, так же бросили в лесном массиве.

Под тяжестью предъявленных улик они полностью признали свою вину, в содеянном раскаялись, написали явки с повинной и дали признательные показания.

В настоящее время в отношении подозреваемых возбуждено несколько уголовных дел по фактам краж и угона транспортных средств: по части 2 статьи 166 УК Российской Федерации (неправомерное завладение автомобилем или иным транспортным средством без цели хищения, совершенное группой лиц по предварительному сговору) и частью 2 статьи 158 УК Российской Федерации (кража, совершенная группой лиц по предварительному сговору). За совершение преступлений по данным статьям предусмотрено наказание до 7 и до 5 лет лишения свободы соответственно.

Для дальнейшего расследования уголовные дела переданы из полиции в Следственный Отдел по Талицкому СК России.

Инспектор ГАПиК штаба капитан внутренней службы П.С. Бумажникова

НОВОСТИ

В СВЕРДЛОВСКОЙ ОБЛАСТИ ПРОВЕРЯТ ВСЕ ЛАГЕРЯ

Прокуратура проверит все детские лагеря в Свердловской области после того, как на Сямозере в Карелии утонули 14 детей, сообщило в понедельник надзорное ведомство региона. Прокуратура уточняет, что в связи с несчастным случаем на Сямозере особое внимание будет уделено проверке безопасности нахождения детей в оздоровительных лагерях, в том числе при проведении экскурсий и развивающих мероприятий. По результатам проверки при наличии оснований будут приняты меры прокурорского реагирования, отмечается в сообщении.

ВЕЛОСИПЕДИСТЫ, БУДЬТЕ ОСТОРОЖНЫ!

С начала текущего года на территории Свердловской области зарегистрировано 25 ДТП с участием велосипедистов, в которых 2 человека погибли и 23 получили травмы различной степени тяжести. Проведенным анализом дорожно-транспортных происшествий с участием данной категории участников дорожного движения установлено, что виновниками происшествий на дорогах являются сами велосипедисты, которые пересекают перекрестки и пешеходные переходы на велосипедах. Кроме того, участились случаи наездов на велосипедистов при движении их по автодорогам.

В целях повышения эффективности принимаемых мер по профилактике ДТП с участием велосипедистов УГИБДД ГУ МВД России по Свердловской области требует во всех муниципалитетах акцентировать внимание на данную ситуацию. Гражданам не забыть о том, что по административному кодексу практически любое нарушение правил дорожного движения влечет за собой штраф.

Сотрудники ГИБДД Талицы напоминают, что по проезжей части можно ездить лишь велосипедистам в возрасте старше 14 лет. Родители должны объяснить детям младше этого возраста, что кататься на велосипеде можно только в специально отведённых местах, таких как дворы и парки. Отдельно отметим, что при несоблюдении правил детьми в отношении родителей несовершеннолетних будут составляться административные протоколы по ст. 5.35 КоАП РФ за неисполнение родителями либо законными опекунами обязанностей по воспитанию несовершеннолетних.

ИТОГИ ОПМ "БЕЗОПАСНАЯ ДОРОГА".

В период с 15 по 17 июня на территории ТГО сотрудниками ДПС была организована и проведена оперативно-профилактическая операция «Безопасная дорога». Целью данного мероприятия являлось пресечение правонарушений ПДД водителями на пешеходных переходах, а также нарушений ПДД со стороны пешеходов.

При проведении данного мероприятия сотрудниками ДПС было выявлено всего 108 нарушений правил дорожного движения, по результатам которых 27 водителей привлечены к административной ответственности за непредоставление преимущества пешеходу, который переходил проезжую часть по пешеходному переходу. И 81 нарушение было допущено пешеходами на дорогах города. Нарушители привлечены к административной ответственности по ст. 12.29 ч. 1 КаАП РФ.

ВЫПУСКНИКИ ШКОЛ БОЯТСЯ НЕ УСПЕТЬ ПОСТУПИТЬ В ВУЗЫ

По всей стране на днях стартовала абитуриентская кампания-2016. До 26 июля выпускники должны отдать оригиналы аттестатов и результаты своих итоговых экзаменов в приемные комиссии вузов. Однако сами школьники волнуются, что не успеют сделать это вовремя. В министерстве образования Свердловской области подтвердили, что последние результаты экзаменов будут доступны лишь за три недели до окончания приема документов в университеты. Впрочем, в самих университетах уверены, что серьезных неприятностей для школьников подобная ситуация не создаст. Отметим, мало кто в курсе, но выпускник может и не приносить копию результатов ЕГЭ в университет. Вполне достаточно аттестата. Но, как отмечают специалисты, самая выгодная тактика для выпускника - не спешить и дождаться объявления всех итогов ЕГЭ. И уже затем, зная свои баллы, оценить свои шансы на поступление и выбрать вуз.

МИНЗДРАВ ПРЕДЛОЖИЛ ОТМЕНИТЬ МЕДСПРАВКИ ДЛЯ АБИТУРИЕНТОВ

Уже в этом году абитуриентам вузов при поступлении не понадобится предъявлять справки о состоянии здоровья. Такое предложение сделала министр здравоохранения Вероника Скворцова. Сэкономленные ресурсы в министерстве планируют направить на программу 50% возмещения стоимости лекарств больным после инсульта и инфаркта, пишет Российская газета.

Справки будущим студентам стали не нужны, они утратили свою актуальность, считают в министерстве. Уже несколько лет все школьники проходят ежегодную диспансеризацию, их здоровье контролируется, а потому проходить еще один «круг» по врачам перед поступлением в вуз смысла нет.

ПЕРЕПИСЬ–2016

В 2016 году на территории Российской Федерации пройдет Всероссийская сельскохозяйственная перепись, которая по закону обязана проводиться каждые 10 лет. До начала проведения Всероссийской сельскохозяйственной переписи 2016 года осталось немного времени. Перепись будет проходить с 1 июля по 15 августа 2016 года. К ее проведению в Талицком городском округе будут привлечены 24 переписчика и 4 инструктора. Весь временный переписной персонал, а также представители сельскохозяйственных организаций в обязательном порядке будут проходить обучение. В ТГО большинство переписчиков будут оснащены планшетами, и все ответы респондентов будут заноситься в электронные опросные листы. Самая главная принадлежность у переписчика - официальное удостоверение. Оно имеет специальную голограмму, с несколькими степенями защиты. Обратите внимание, что Удостоверение будет действительно **только при предъявлении паспорта**. Вопросы переписи в первую очередь будут касаться наличия обрабатываемой земли, скота, птицы и многолетних насаждений.

Подготовила Т.Белькова

БЕЗ РАВНОДУШИЯ

"Колея-дорога - всё в руках у Бога..."

«Уважаемая редакция! Просим помочь в нашей проблеме. Мы, жители деревни Уэцкой, страдаем от отсутствия нормальной дороги. После недавно прошедшего дождя из деревни не выбраться, а ведь дети ходят в детский сад на Комплексе, школьники - на летнюю площадку в школу №50. В магазин за хлебом, в аптеку нужно тоже добираться в Троицкий. Камазы, которые возят песок из карьера, совсем разбили дорогу - сплошные колеи. К нам ни скорая, ни пожарная не смогут проехать, случись что. А ведь мы - живые люди, почему про нас никто не вспоминает? Приезжайте, посмотрите, но сейчас пробраться к нам можно только пешком..."

Жители д. Уэцкой

Дождавшись, когда машина сможет проехать до названной деревни, мы отправились в путь. Может, это и громко сказано, ведь до Уэцкой рукой подать, а вот добраться - настоящая проблема. На своей "Тойоте" мы буквально плыли в мягкой песочной каше с ухаба на ухаб, окутанные клубами пыли, стукаясь днищем машины об очередную кочку. Навстречу нам попался Камаз, груженный песком, за ним тянулся длинный пыльный шлейф. Через это марево мы рассмотрели впереди несколько домов. Печальная картина!..

Давным-давно

Деревня сегодня представляет собой две улицы - Мира и Хвойная, на которых размещаются 14 жилых домов, не считая остовы заброшенных и сгоревших. Здесь проживают не более 30 человек.

А ведь когда-то это было крупное село. Судя по материалам талицкого краеведа И.К. Черданцева ("На земле талицкой. Записки краеведа", 1999 г.), "Уецкая (***устар.***) слобода существовала уже в 1671 году. Эту дату и можно принять за основание Уецкой. Одни из первых жителей слободы - Забродины, Стариковы, Шенины - выходцы из Новгородской земли. Вокруг слободы располагались деревни Речкина, Притыкина, Притчина, Чупина.

К территории Уецкой слободы относились места по небольшой речке Талица, впадающей в Пышму, на которых в 1732 году возникла винокуренная поварня купца Перевалова, а позднее Талицкий казенный винокуренный завод, положивший основание городу Талице.

Значение Уецкой слободы, а позже села Уэцкого, стало падать в XIX веке. Она оказалась в стороне от большого тракта Екатеринбург-Тюмень и от железной дороги, проложенной в Сибирь через Зауралье. Кроме того, село несколько раз подвергалось стихийным бедствиям. В 1805 году случился пожар, сгорел и деревянный храм, стоявший в центре села. Храм построили в 1807 году новый, каменный, но и он обгорел в еще более опустошительном пожаре, который произошел в 1863 году. Он испепелил почти все сельские строения.

В 1869 году имелось 54 двора и 179 жителей. В 1882 году в нем было открыто начальное училище, в котором через шесть лет обучалось 38 детей - 31 мальчик и 7 девочек".

В 1908 году жителей уже 266, дворов 95. 1928 год - 122 двора и 587 жителей. 1990 год - 21 двор и 33 жителя.

"Сказали грузить - я и гружу..."

С нами побеседовала местная жительница Марина Кайгородова. Она рассказала, что два года назад они перебрались из Троицкого в родительский дом мужа. Обзавелись хозяйством, развели огород, внуки стали летом приезжать. Но оказалось, что только в сухую летнюю погоду здесь можно жить без проблем. После первого хорошего дождя, в весеннюю или осеннюю распутицу, зимой жизнь становится настоящим испытанием. Вот после недавнего дождя муж, он работает охранником в Талице, не смог на машине добраться домой. Также у соседей сын - студент лесотехнического колледжа, тоже несколько дней сидел дома, потому что дороги стали не только непроезжими, но и непролазными. По соседству живет астматик. Какой помощи он может дождаться, если вдруг приступ?

По мнению Марины, и ее поддержали соседи, всему виной машины, которые практически круглосуточно возят песок из карьера. Наша собеседница даже запомнила все автомобили, выяснила у водителей, куда они возят свой груз. По большому счету жителям, как говорится, по барабану, что там роют и куда возят. Главное, чтобы не ездили через деревню и не убивали вконец дорогу. Люди ведь хотят здесь жить, некоторые здесь родились - их надо поддержать, а не гнать с родной земли! Жизнь сегодня такая трудная, а тут многие научились выживать.

Побывали мы и на самом карьере - впечатление удручающее! Территория напоминает место бомбежки с воронками от бомб. Видимо, берут, где хотят. На склонах воронок целые колонии ласточкиных гнезд, похоже на гигантское общежитие. Птицам здесь раздолье: нет шума городского, свобода от всяких опасностей. Им-то не нужны дороги, машины, они не привязаны, как люди, к земле...

А на краю карьера, в ожидании транспорта, в кабине погрузчика коротал время водитель. Понятно, что ни на один наш вопрос он ничего не смог ответить - простой исполнитель чужого задания: сказали грузить - я и гружу.

Хотелось бы и нам узнать, на какой стратегический объект возят этот песок, кто ведет разработку карьера.

Надеемся в следующих номерах нашей газеты опубликовать ответ служб, курирующих данные вопросы.

Поездка эта в душе оставила тяжелый след. Невольно представлялось, как более трех сотен лет назад на этом месте кипела жизнь, строились дома, отвоевывались у лесов и осваивались земли, рождались дети. И жители, наверное, мечтали, что через несколько веков у их предков будет сказочная жизнь. Увы!

Е.Малова
Фото О.Бучельникова

НАШИ ЮБИЛЯРЫ

УЧИТ МАСТЕРОВ

Недавно свой юбилей отметила Рябцева Людмила Владимировна. В Талицком лесотехническом колледже им. Н.И. Кузнецова Людмила Владимировна проработала в должности мастера производственного обучения, имея высшую квалификационную категорию более 20 лет. Окончив Тюменский техникум советской торговли в 1980 г. и получив квалификацию «техник-технолог общественного питания», Людмила Владимировна ни разу не изменила однажды выбранной профессии.

За многолетний и добросовестный труд она награждена **Почетной грамотой** Министерства общего и профессионального образования Свердловской области - за успехи в организации и совершенствовании образовательного процесса.

А сколько наград получено Людмилой Владимировной за ее творческий подход к конкурсам и олимпиадам любого уровня!

За 35 лет работы в системе образования Людмила Владимировна систематически повышала свой профессиональный уровень на курсах повышения квалификации по программе «Развитие образовательного процесса на основе усвоения современных производственных технологий», по программе «Здоровьесберегающие технологии в образовательном процессе», «Современные ресторанные технологии».

Главной задачей в процессе обучения она считает развитие общих и профессиональных компетенций, через применение современных педагогических технологий, личностно-ориентированный подход к обучению студентов, разработку методического обеспечения образовательной программы, в соответствии с ФГОС 3 поколения.

Проводя практическое обучение по профессии «Повар, кондитер», Людмила Владимировна Рябцева среди многих форм повышения познавательной мотивации использует информационно-коммуникативные технологии.

Людмила Владимировна вносит активный вклад в инновационную деятельность колледжа, выступает на методических совещаниях, заседаниях цикловой комиссии по вопросам повышения качества образования, заведует кабинетом-лабораторией «Технической оснащенности и организации рабочих мест».

Успеваемость студентов по практическому обучению составляет 100 %!

Студенты Людмилы Владимировны принимают активное участие в Олимпиадах профессионального мастерства: Ефремов Антон Владимирович - 1 место во 2 этапе Всероссийской Олимпиады профмастерства по профессии «Повар, кондитер», Вебер Михаил Викторович - 2 место среди учреждений профессионального образования Восточного округа, Бакина Надежда Олеговна - 3 место в Областном этапе Олимпиады профмастерства.

Людмила Владимировна – человек позитивный, личность творческая. В коллективе пользуется заслуженным уважением, и педагогический коллектив надеется на дальнейшее сотрудничество с ней и желает юбиляру отменного здоровья и дальнейших творческих успехов!

По поручению коллектива отделения подготовки квалифицированных рабочих и служащих Велижанина О.Г.

ДОВОЖУ ДО ВАШЕГО СВЕДЕНИЯ

25 мая на «6 канале» проходила «Прямая линия» с Главой Талицкого городского округа Толкачевым Александром Геннадьевичем. На какие-то вопросы граждан руководитель района отвечал сам сразу, а вопросы, требующие дополнительной информации, им были переадресованы различным специалистам администрации для подготовки мотивированных ответов.

В настоящее время такие ответы получены, и редакция печатает их для ознакомления читателей.

Елена Геннадьевна Забанных, Глава администрации ТГО:

В ответ на коллективное обращение по вопросу работы Кузнецовского культурно-досугового центра (далее - КДЦ) поясняю, что по итогам 2015 года специалистами Кузнецовского КДЦ проведено 242 мероприятия, с общим количеством участников и посетителей 10465 человек. Работает 23 кружка, которые посещает 256 человек. В Кузнецовском КДЦ в настоящее время работает 6 специалистов.

С целью улучшения качества услуг населению, оптимизации расходов на содержание недвижимого имущества Муниципального казенного учреждения Талицкого городского округа «Информационный культурно-досуговый центр» (далее МКУ ТГО ИКДЦ), повышения эффективности, а также на основании принятой новой структуры МКУ ТГО ИКДЦ, исключены из структуры МКУ ТГО ИКДЦ следующие учреждения культуры: Балаирский, Зобнинский и Талманский Дома досуга. Обслуживание населенных пунктов д. Балаир (119 чел.), Зобнина (73 чел.), Талман (84 чел.), осуществляют специалисты Кузнецовского КДЦ. Талманский и Зобнинский Дома досуга закрыты в связи с аварийным состоянием зданий, на основании актов обследования специализированной организацией. В деревне Зырянке сельский клуб продолжает свою работу.

Обращаю Ваше внимание на то, что все запланированные мероприятия в сфере культуры на территории Кузнецовской управы будут проводиться в полном объеме.

Начальник Управления городского хозяйства города Талицы М.М. Титарь:

Уважаемый Александр Геннадьевич!

В ответ на Ваш запрос о предоставлении информации по решению вопросов о необходимости сноса опасно растущих зеленых насаждений (деревьев), представляющих угрозу жителям в п. Мака; ухода (очистки, уборки и содержания) за парком-дендрарием в г. Талица; о ремонте дорожного полотна по улице Калинина в г. Талица, Управление городского хозяйства города Талицы, Администрации Талицкого городского округа (далее - Управление) сообщают следующее.

В связи с образовавшейся кредиторской задолженностью по целевой статье расходов «Благоустройство» за 2015 год были использованы лимиты 2016 года. Для проведения работ по спиливанию старовозрастных и переросших деревьев нужны дополнительно лимиты бюджетных ассигнований в сумме 490000 (четыреста девяносто тысяч) рублей. Проект документации о проведении открытого аукциона в электронной форме подготовлен, деревья, указанные в обращении Ряпосова В.Ю. (п. Мака), включены в техническое задание аукционной документации на выполнение работ по валке деревьев.

С целью разрешения вопроса ухода за территорией парка-дендрария, расположенного на территории г. Талица, Управление направило обращение на имя директора ГБПОУ СО «Талицкий лесотехнический колледж им. Н.И. Кузнецова» с предложением о наведении порядка на территории парка-дендрария, а также дальнейшего содержания её в чистоте и порядке.

При наличии отрицательного ответа со стороны руководства ГБПОУ СО «ТЛК им. Н.И. Кузнецова» силами Управления планируется организовать и провести субботники по очистке территории парка с привлечением населения г. Талицы.

На настоящий момент производится процедура заключения муниципального контракта на выполнение работ по ямочному ремонту дорог в г. Талица, ул. Калинина также включена в техническое задание аукционной документации.

В ответ на Ваш запрос о предоставлении информации по решению вопроса ремонта дорожного покрытия по ул. Запышминская в г. Талица Управление сообщает Вам, что 30.05.2016 года на данной улице были произведены замеры площади дорожного полотна, нуждающегося в ремонте. Площадь ямочного ремонта по дефектной ведомости составляет 386 м2, сметная стоимость работ составила 402737 рублей. При экономии денежных средств при проведении открытого аукциона в электронной форме ремонт ул. Запышминская будет проведен.

И.о. начальника Троицкой управы А.С. Никонова:

Троицкая управа Администрации Талицкого городского округа (далее - Троицкая управ) доводит до Вашего сведения следующую информацию о состоянии дорожного полотна автомобильной дороги общего пользования местного значения по ул. Карла Маркса в пос. Троицкий Талицкого района.

В соответствии с расторгнутым 30 декабря 2015 года по соглашению сторон Муниципальным контрактом от 03.08.2015 № 2015.289986 подрядной организацией ОАО «Свердловскавтодор», работы по ремонту автомобильной дороги общего пользования по ул. Карла Маркса в пос. Троицкий Талицкого района выполнены в части, на сумму 646 307,00 руб. из общей цены контракта 3 882 169,00 руб. Сумма невыполненных работ составила 3 235 862,00, в пересчете на цены товаров, работ текущего года - 3 353 652,00 руб.

Часть полотна автомобильной дороги в настоящий момент находится в неудовлетворительном состоянии - ямы, выпуклости, водоотводные лотки не укреплены.

Учитывая вышесказанное, при возможности доведения дополнительных в 2016 году лимитов бюджетных обязательств до получателя бюджетных средств - Троицкой управы считаем, что работы по ремонту автомобильной дороги общего пользования по ул. Карла Маркса в пос. Троицкий Талицкого района необходимо выполнить в полном объеме.

Вниманию заинтересованных лиц!

Данные ответы официальных лиц даны и опубликованы с целью ознакомления граждан, в соответствии с Законом о местном самоуправлении. А также с целью осуществления народного контроля за ходом решения возникших проблем.

Ред.

«ПРОВИНЦИАЛЬНЫЙ ГОРОДОК»

18 июня 2016 года в р.п. Пышма состоялся ежегодный VI Областной конкурс народного творчества «Провинциальный городок». Учредители и организаторы этого конкурса: Министерство культуры Свердловской области, Свердловский государственный областной дворец народного творчества, Администрация Пышминского городского округа. Почетным гостем фестиваля стала Председатель Законодательного Собрания Свердловской области Бабушкина Людмила Валентиновна.

В конкурсе приняли участие артисты из 20 муниципальных образований и городских округов Свердловской области. Конкурсная программа состояла из 136 номеров художественной самодеятельности в разных номинациях. Талицкий городской округ представил на суд жюри и зрителей 17 номеров, 13 из которых стали призерами конкурса.

Диплом лауреата получила Нежданова Елена. РИКДЦ «Юбилейный»: Диплом II степени – Нагибин Алексей, Диплом III степени – Глухих Андрей. Горбуновский ЦНК: Диплом I степени – Оркестр народных инструментов «Алые паруса», руководитель Назарова И.Б.; Диплом I степени – народный ансамбль песни и танца «Россияночка», руководитель Назарова И.А. Буткинский КДЦ: Диплом II степени - Федореева Анастасия, руководитель Шимолин Е.Ф. Кузнецовский КДЦ: Диплом III степени – Мокрецова Татьяна. КДЦ «Центральный»: Диплом лауреата – Ямова Александра, руководитель Федореева Н.Е.; Диплом лауреата и диплом I степени – детский образцовый танцевальный коллектив «Радуга», руководитель Викулова Е.И.; Диплом III степени – Шиловских Яна, руководитель Ядрышникова Е.И.; Диплом III степени – Шадрин Роман, руководитель Федореева Н.Е.; Диплом III степени – детская хореографическая студия «Гелиос», руководитель Мыльникова В.В.

Все победители были награждены дипломами и памятными подарками. Следует отметить, что Талицкая делегация стала не только многочисленной, но и одной из самых молодых и ярких. Поздравляем всех участников с победой и выражаем благодарность за достойное представление нашего района на высоком уровне!

Муниципальное казенное учреждение ТГО «Информационный культурно-досуговый центр»

ПУСТЬ СОЛНЦЕ ДЛЯ ВАС СМЕЁТСЯ!

1 июня в педиатрическом отделении поликлиники - первый день лета не был обыкновенным с самого утра. Поликлиника была украшена разноцветными воздушными шарами. Сомнений не было, что детский праздник удастся на славу! Педагоги детского сада № 2 «Солнышко» подготовили для маленьких пациентов яркий и веселый подарок - большое представление.

Праздник открыла и вела зажигательная ведущая - Бабинова Т.П. (музыкальный руководитель ДДУ). Гвоздем программы были клоуны (в роли Гоменюк Е.В. и Жилякова А.А.), они мгновенно подняли настроение детям, пришедшим на прием к врачу. Дети участвовали в спортивных состязаниях, отлично демонстрировали способности, играя на музыкальных инструментах, пели песни вместе со взрослыми. Под овации взрослых ребятишки станцевали настоящий флешмоб, который помог забыть на время о своем недуге.

Ярким зрелищем для детей стало появление мага-волшебника (в этой роли - Лаптев М.Ю.), его неповторимый костюм и непревзойденные фокусы надолго останутся в памяти детишек. В завершение праздника все дети получили сладкие подарки от администрации ГБУЗ СО «Талицкая ЦРБ».

Такая праздничная терапия пришлась по душе детям и их родителям! Наш коллектив выражает огромную благодарность заведующей детским садом Хмелевой Л.М. и её коллективу за отзывчивость, мастерство и профессионализм. Мы очень надеемся на дальнейшее сотрудничество! Такие праздники очень сближают разные структурные подразделения, которые связали свою профессию с детьми. Будьте здоровы!

М.В. Сергушева, психолог ГБУЗ СО «Талицкая ЦРБ» педиатрического отделения поликлиники.

75 лет началу Великой Отечественной войны

ШАГ В БЕССМЕРТИЕ

6 декабря 2016 года наша страна будет отмечать 75-летие разгрома гитлеровских войск под Москвой, в эту жестокую и кровавую битву большой вклад внесли наши земляки-уральцы ценой своих жизней. Мы должны помнить о них и отдавать дань памяти.

В конце августа 1941 года под Камышловом, в Еланских лагерях, формируются сразу две - 365 и 375 - стрелковые дивизии, идет в них призыв по всей нашей области. С середины сентября начинается формирование еще 363 стрелковой дивизии, в нее будут призваны более ста человек из Талицкого и Буткинского РВК. Средний возраст призывников составлял 30-35 лет, это были уже настоящие мужчины, имевшие свои семьи и прошедшие действительную службу в рядах РККА, им всем предстояло встать на защиту Москвы в декабре 1941 года. Осенью 1941 Еланские лагеря представляли собой целую армию по численности, где почти каждый день формировались маршевые роты, уходившие на фронт. Не хватало обмундирования, продовольствия и вооружения, были неутешительные вести с фронта, но уральцы были настроены на борьбу с немецкими захватчиками, каждый из них хотел вернуться после победы над врагом домой, к своим близким. Печальная участь была определена 365 стрелковой дивизии, она после праздника 7 ноября 1941 года выдвинулась на фронт, получив обмундирование и вооружение в городе Кинешме. Там бойцы писали письма домой, для кого-то это были последние весточки родным, по которым сейчас можно найти, где воевал пропавший солдат.

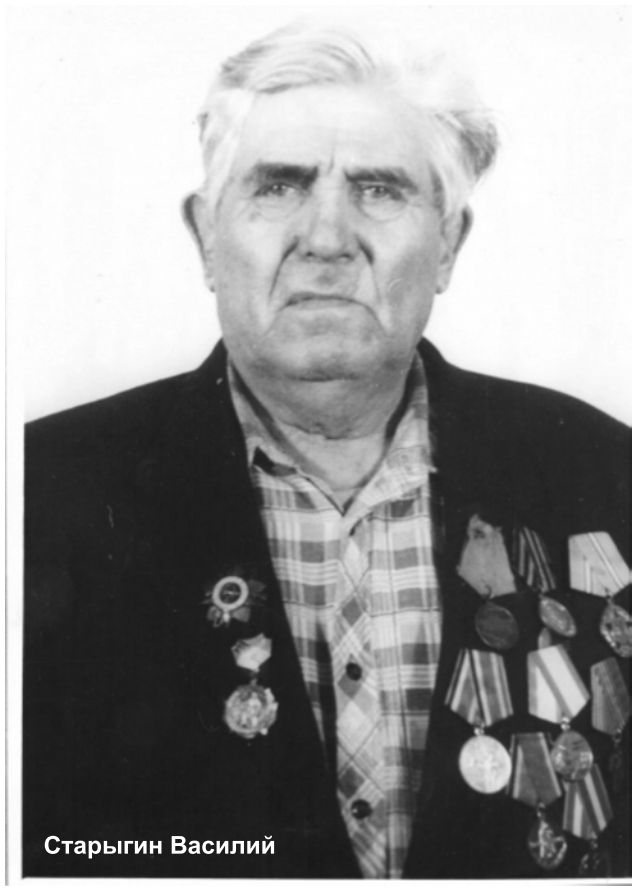

Старыгин Василий

6 декабря 1941 года 365 стрелковая дивизия вступила в первые бои. Уральцы, не жалея своих жизней, вели успешные наступательные бои. И 15 декабря 1941 года, освобождая город Клин, одни из первых они входят в него, потери были большие. С января 1942 года дивизия ведет бои подо Ржевом, где погибнет навсегда в феврале 1942 года в окружении, документы по ней будут уничтожены. И полетят в уральские города, деревни и села тысячи похоронок: "Ваш отец... муж... брат пропал без вести". Они не пропали, они с честью выполнили свой долг и дрались до последнего патрона, кидались с гранатами под танки. Уральцы не дрогнули и не отступили ни на шаг, мы должны всегда помнить об этом. Вечная им память!

С 13 декабря 1941 года вступает в бои прибывшая на фронт 375 стрелковая дивизия, а с 15 декабря - 363 стрелковая дивизия. Уральцы только наступают, освобождая деревни и захватывая большие трофеи, каждый день проходят по 15-20 километров. Немцы не ожидали такого напора и, яростно сопротивляясь, отступали.

Многие из бойцов уральских дивизий были награждены за эти бои, так минометчик 454 Отдельного минометного дивизиона 375 стрелковой дивизии Бушманов Сергей Федорович, 1913 г.р., был награжден медалью "За боевые заслуги". Он из своего миномета уничтожил до взвода вражеской пехоты и склад с боеприпасами. В этой же дивизии воевали его братья Бушманов Петр Федорович, 1908 г.р., и Николай Федорович, 1904 г.р., они погибли в боях в феврале 1942 года. Куприянов Михаил Иванович, 1905 г.р., призванный Буткинским РВК, воевавший в 814-м Отдельном батальоне 363 стрелковой дивизии, за декабрьские бои 1941 года был награжден медалью "За отвагу" за героизм и мужество. М.И. Куприянов прошел всю войну, был награжден еще боевыми наградами за совершенные подвиги.

К весне 1942 года из первичного состава 363 и 375 стрелковых уральских дивизий в живых оставалось менее половины. В феврале было много погибших и пропавших без вести по 375 стрелковой дивизии 1245 стрелкового полка: Викулов Артемий Михайлович, 1902 г.р., Еремеев Константин Михайлович, 1900 г.р., Колмаков Иван Васильевич, 1915 г.р., Корякин Михаил Васильевич, 1903 г.р., Мужев Максим Афонасьевич, 1909 г.р., Одиноких Михаил Николаевич, 1902 г.р., Поротников Иван Архипович, 1900 г.р., Привалов Николай Михайлович, 1901 г.р., Пустозеров Игнат Федорович, 1916 г.р., Саночкин Петр Савельевич, 1902 г.р., Бакин Иван Тихонович, 1905 г.р., Захаров Владимир Андреевич, 1902 г.р., Исаков Парфен Павлович, 1902 г.р., Копылов Михаил Федорович, 1909 г.р., Махлеев Даниил Степанович, 1900 г.р., Неупокоев Григорий Матвеевич, 1906 г.р., Решетников Максим Максимович, 1903 г.р., Самоделкин Николай Александрович, 1918 г.р., Хлупин Василий Анисимович, 1905 г.р. Руднов Антон Тарасович, 1910 г.р., воевал в 1243 стрелковом полку, был тяжело ранен, умер от ран 4 февраля 1942 года, захоронен в братской могиле города Бежетска Тверской области.

По погибшей в Мончаловских лесах подо Ржевом в феврале 1942 года 365 стрелковой дивизии информации незначительно мало, но поиск постоянно идет. Так в ней воевали: Холутинин Дмитрий Федорович, 1900, г.р., воевавший в 1215 стрелковом полку, был тяжело ранен 7 декабря 1941 года и умер от ран; Баскаков Савелий Антонович, 1902 г.р., погибший в декабре 1941 года; Шихалев Фрол Степанович, 1904 г.р., погибший 11 декабря 1941 года в боях за город Клин.

Рыжков Иван

363 стрелковая за героизм и мужество была переименована 17 марта 1942 года в 22 Гвардейскую, в ней с честью воевали жители Талицкого района и прошли с ней весь боевой путь: Чуприянов Константин Акимович, 1915 г.р., Мухин Михаил Иванович, 1914 г.р., Мужев Павел Васильевич, 1916 г.р., Берсенев Степан Макарович, 1914 г.р. Они были награждены боевыми наградами за свой ратный труд. Погибли в боях в составе этой дивизии: Фарносов Михаил Иванович, 1903 г.р., убит в бою 29 декабря 1941 года, захоронен в братской могиле села Степурино Старицкого района Тверской области; Сотников Николай Андреевич, 1909 г.р., погибший в декабре 1941 года в бою за деревню Клепинино; Ельцин Василий Артемьевич, 1900 г.р., погибший 26 декабря в бою за деревню Литино, и десятки уральцев, отдавших свои жизни.

Сейчас по данным дивизиям собирается материал для книги "Уральские стрелковые. Битва за Москву". Наши земляки не должны бесследно уйти в небытие, со временем все должны знать, кто именно спас столицу нашей Родины Москву в декабре 1941 года.

Убедительная просьба: кому дорога память о своих родных, воевавших под Москвой и Ржевом зимой 1941/1942 годов, откликнуться. Также идет работа по поиску пропавших без вести, порой она дает положительные результаты. Еще раз хочу сказать вам, дорогие уральцы, нам нужно оставить достойную память о тех, кто родился и жил на одной с нами земле.

По всем вопросам обращаться в редакцию газеты или звонить по телефону:

8 908 914 31 57.

Фото:

1). Рыжков Иван Савельевич, 1916 г.р., Буткинский РВК, сержант, воевал в 375 стрелковой дивизии, погиб 25 декабря 1941 года.

2). Старыгин Василий Иванович, 1918 г.р., Талицкий РВК, воевал в 1243 стрелковом полку 375 стрелковой дивизии, тяжело ранен 8 февраля 1942 года, награжден медалью "За боевые заслуги".

3). Братская могила (с. Степурино Старицкого района Тверской области), где похоронен Фарносов Михаил Иванович (1903 г.р., Талицкий РВК), воевавший в 1205 стрелковом полку 363 стрелковой дивизии и погибший 29 декабря 1941 года в бою за деревню Волково.

С уважением,
Александр Соловьев
lesnik.1963@list.ru

НОВОСТИ ОБЛАСТИ

www.gausoiac.ru

Ещё больше новостей – на сайте **WWW.GAUSOIAC.RU**

■ В повестке

Муниципалитеты Свердловской области в 2016 году могут получить на дорожное хозяйство еще более 1 миллиарда рублей, поступающих в региональную казну в качестве дополнительных доходов от повышения акцизов на нефтепродукты. Дополнительные средства будут направлены Екатеринбургу и другим крупным муниципалитетам – Нижнему Тагилу, Каменску-Уральскому, Первоуральску, Берёзовскому.

Фото: gubernator96.ru

Евгений Куйвашев: Средства на дорожное строительство использовать эффективно

Губернатор области Евгений Куйвашев отметил, что в 2016 году объём средств дорожного фонда Свердловской области составил 12,3 миллиарда рублей, Благодаря работе правительства региона привлечено софинансирование из федерального бюджета в сумме более 2,9 миллиардов рублей.

По мнению Куйвашева, средства должны использоваться максимально эффективно. «Необходимо вести мониторинг качества дорожных работ – общественники должны быть максимально вовлечены в приёмки, проверки качества дорог, чтобы после окончания зимнего периода дороги не превращались в неприглядное зрелище. Также считаю необходимым при организации работ в первую очередь учитывать интересы жителей», – заявил губернатор.

Министр транспорта и связи Свердловской области **Александр Сидоренко** сообщил, что 2,2 миллиарда рублей будут выделены на ЕКАД и дорогу Карпинск – Кытлым и 757 миллионов рублей на поддержание сети автодорог муниципалитетов.

Глава администрации Екатеринбурга Александр Якоб рассказал, что 600 миллионов рублей из региональной казны, которые были выделены ранее, пойдут на ремонт 21 объекта улично-дорожной сети. Работы уже начались.

■ Цифры недели

Свердловский венчурный фонд одобрил финансирование трёх проектов в сферах производства, туризма и IT-технологий на общую сумму более

70 миллионов ₽.

Величина прожиточного минимума в Свердловской области на душу населения в третьем квартале установлена на уровне

10 008 ₽.

По сравнению со вторым кварталом текущего года прожиточный минимум на душу населения вырос на 3,4%.

Около

2 тысяч

незаконных рекламных конструкций демонтировано за первое полугодие 2016 года. Они были установлены в границах полос отвода и придорожных полос автомобильных дорог федерального, регионального и межмуниципального значения.

■ От автора

Движение по расписанию

Вадим ДУБИЧЕВ, профессор УрГЭУ, политолог

Казалось бы, только что мы встречали новый 2016 год, и вот уже половина года позади. Самое время оглянуться назад и оценить ситуацию, понять, что нас ждет впереди.

В начале года я давал прогноз, что 2016 год, равно как и прошедший 2015, не оправдают мрачные ожидания разного рода оракулов, предрекавших крах экономики и социальную катастрофу. В том, что таких пораженческих прогнозов хватало, можно убедиться, просмотрев опубликованные в интернете заявления политиков и экономистов, всё содержание которых сводилось к истеричному: «шеф – всё пропало».

Не пропало. Дорогу осилит идущий. Или, как сказал Владимир Владимирович Путин, «год будет таким, как мы поработаем».

Международное агентство «Рейтинг» опубликовало свежий рейтинг социально-экономического развития российских регионов.

Если по итогам 2014 года Свердловская область занимала 11 место, то в 2015 году Урал вошел в десятку самых развитых регионов России, заняв 9 место.

На самом деле, если внимательно посмотреть список «топовой» десятки, то можно увидеть – Свердловская область уверенно доказывает, что Урал по праву называется «опорным краем державы». Почему? Потому что большинство регионов, опередивших Урал, – это регионы России, где добываются сверхвостребованные газ и нефть. Кроме того, впереди Москва и Петербург, которым, по определению, уделяется особое внимание с точки зрения их столичного статуса – и это справедливо.

Свердловская область – единственный регион России, попавший в десятку самых развитых регионов страны, экономическое могущество которого обеспечивается работой предприятий металлургии и машиностроения – тем самым реальным сектором экономики. А это дорогого стоит.

Мой прогноз, что и 2015 год, и нынешний станут годами достижений и успеха для Урала, был потому объективным, что опирался не на гадания на кофейной гуще, а на внимательное отношение к заявлениям и действиям наших лидеров. Современная российская власть делает ровно то, что планирует сделать, ликвидировав тем самым разрыв между политической риторикой и реальной жизнью, который мы видели в 90-е годы.

В самом деле, если у человека возникает желание узнать расписание поездов, то он идет на железнодорожный вокзал и получает исчерпывающую информацию. Он не пытается узнать время отправления поезда у случайного прохожего или у продавца продуктовой лавки.

Точно такая же логика действует и в политике. Нет никакого смысла искать черты реального будущего на митингах оппозиции. Для того чтобы узнать, как будет жить и развиваться страна, наш Урал, чтобы понять план победы, я буду внимателен к заявлениям, которые прозвучат в Москве на съезде партии «Единая Россия» 26 и 27 июня.

На съезде будут выдвинуты кандидаты для участия в выборах депутатов Государственной Думы России, но, что самое главное, будет принята программа действий партии «Единая Россия» на ближайшие пять лет. Съезд даст ответ, как именно будет развиваться отечественная промышленность, а значит, что будет с рабочими местами. Как будет жить бюджетная сфера – врачи и педагоги. Как будет наращиваться инфраструктура страны – дороги, жилье, газовые и энергосети.

Съезд утвердит план победы России, и, значит, мы будем знать расписание поездов до станции «Успех».

Материалы подготовлены Информационным агентством ГАУСО «Информационно-аналитический центр», зарегистрированным в Управлении Федеральной службы по надзору в сфере связи, информационных технологий и массовых коммуникаций по Уральскому федеральному округу 22 января 2016 года. Свидетельство ИА №ТУ66-01544. Сайт www.gausoiac.ru

Губернатор Евгений Куйвашев: «ИННОПРОМ признан главной промышленной выставкой России. И это звание он носит заслуженно».

ИННОПРОМ

С 11 по 14 июля в Екатеринбурге пройдёт главная промышленная выставка России ИННОПРОМ-2016. Свердловские предприятия и научно-исследовательские институты серьёзно готовятся к этому мероприятию. Ранее губернатор области Евгений Куйвашев отмечал, что ИННОПРОМ как площадка для формирования новых бизнес-контактов должна быть заполнена новейшими уральскими разработками, которые заинтересуют иностранных партнеров и позволят нашим промышленникам завоевать новые перспективные рынки.

Фото: gubernator96.ru

Уральские новинки ИННОПРОМа-2016

Презентация свердловского инсулина

Учёные уральского завода «Медсинтез» впервые представят гостям ИННОПРОМа-2016 субстанцию генно-инженерного инсулина. До этого уникальную уральскую разработку видели всего несколько человек.

В данный момент завод производит готовые лекарственные формы генно-инженерного инсулина человека и оценивает свою долю на рынке РФ в 15 процентов. Создание собственной субстанции позволит отказаться от дорогостоящих импортных поставок: килограмм зарубежной продукции стоит около 80 тысяч евро. В перспективе «Медсинтез» планирует выпускать инсулин, стоимость которого для потребителя составит 300-400 рублей.

Фото: gubernator96.ru

Первый уральский 3D-принтер

Уральские учёные представят на ИННОПРОМе-2016 свою новую разработку – первую свердловскую аддитивную машину – промышленный 3D-принтер.

«Уральский 3D-принтер был создан за шесть месяцев. Почти все детали агрегата напечатаны специалистами регионального инжинирингового центра (РИЦ) лазерных и аддитивных технологий Уральского федерального университета. Сейчас сборка принтера завершена, машина проходит отладку, дописывается программное обеспечение. Скоро приступим к испытаниям», – рассказал директор РИЦ **Алексей Фефелов**.

Отличительная черта созданного в УрФУ агрегата – высокий уровень локализации, до 80 процентов. «Такие машины не требуют закупки импортных комплектующих, кроме того, используется отечественное программное обеспечение», – отметил первый проректор УрФУ **Сергей Кортов**.

Создание собственного промышленного 3D-принтера позволит увеличить объёмы выпуска готовой продукции и расширить число предприятий, заинтересованных в применении подобных технологий. Распространению уральских 3D-принтеров также будет способствовать проект областного министерства промышленности и науки по тиражированию доступных технологий на предприятиях региона.

Кресло для «Ласточки»

Предприятие «Сибеко» из Берёзовского представит на ИННОПРОМе-2016 высокотехнологичное кресло машиниста, которым комплектуются уральские электропоезда «Ласточка», произведенные на «Уральских Локомотивах» (Группа Синара).

Как сообщил заместитель министра промышленности и науки Свердловской области **Игорь Зеленкин**, на стенде можно будет посмотреть и оценить всю технологичность кресла машиниста MSG90. «Оно оснащено гидравлическим механизмом регулировки поясничной опоры и системой подрессоривания с тремя режимами жесткости. Все желающие смогут оценить, насколько удобно работать железнодорожникам на современных поездах», – рассказал замминистра.

Напомним, компания «Сибеко» – одно из пяти свердловских предприятий, получивших поддержку из Фонда развития промышленности Минпромторга РФ (ФРП). На развитие импортозамещающего производства компании было выделено 75 миллионов рублей. Благодаря этому займу, планируется разработать, внедрить в производство и наладить серийный выпуск современных, надежных и безопасных сидений для железнодорожного транспорта, тракторов, комбайнов, экскаваторов, автобусов, трамваев, грузовых автомобилей.

Дмитрий Медведев, председатель Правительства Российской Федерации:
«ИННОПРОМ – это крупнейшее начинание, крупнейшая индустриальная выставка. Но мы её проводим не для того, чтобы похвастаться, а для того, чтобы новые технологические решения воплощались в жизнь, создавались новые производства, открывались новые заводы».

Денис Мантуров, министр промышленности и торговли России:
«ИННОПРОМ рассматривается нами, с одной стороны, как площадка для диалога, с другой стороны, как полигон по отработке новых идей инновационного развития промышленности. Не сомневаюсь, что в этом году выставка будет организована на самом высоком уровне и поможет привлечь иностранных инвесторов в перспективные отрасли российской промышленности».

Евгений Куйвашев, губернатор Свердловской области:
«Учитывая особую значимость ИННОПРОМа для роста инвестиционной привлекательности, международного продвижения Свердловской области и продукции наших предприятий, необходимо приложить максимум усилий для раскрытия потенциала региона. Мы возлагаем большие надежды на хороший результат работы выставки в этом году».

Параллельно с ИННОПРОМом-2016 на Среднем Урале пройдет третье Российско-Китайское ЭКСПО, которое соберет порядка **2 тысяч гостей** из Поднебесной.

В этом году в выставке планируют принять участие **190 российских компаний**, 280 китайских, 120 индийских, 20 итальянских, 13 немецких, 5 американских и 5 чешских.

Участниками ИННОПРОМа в прошлом году стали 600 компаний. Деловая программа форума состояла из более чем **150 мероприятий** и круглых столов.

Материалы подготовлены Информационным агентством ГАУСО «Информационно-аналитический центр», зарегистрированным в Управлении Федеральной службы по надзору в сфере связи, информационных технологий и массовых коммуникаций по Уральскому федеральному округу 22 января 2016 года. Свидетельство ИА №ТУ66-01544. Сайт www.gausoiac.ru

НОВОСТИ ОБЛАСТИ | ЗА НАШ УРАЛЬСКИЙ КРАЙ! | ПАРЛАМЕНТСКИЕ ВЕСТИ

Ремонт дорог – под «Народный контроль»

С дорог, которые находятся на гарантии, начался в Свердловской области партийно-общественный контроль дорожных ремонтов, инициированный региональным отделением «Единой России». Первый рейд в рамках этого контроля на днях провела совместная бригада партийных проектов «Безопасные дороги» и «Народный контроль».

Фото: sverdlovsk.er.ru

Контролеры-единороссы вникают во все мелочи: руководитель проекта «Безопасные дороги» Виталий Крупин, координатор проекта «Народный контроль» Дмитрий Чукреев, специалист Управления автомобильных дорог Галина Романчук и сокоординатор проекта «Безопасные дороги» Андрей Гарипов (слева направо)

Строители устранят недостаток за свой счёт

Осмотрев дорожную развязку на 67 км автомобильной дороги Екатеринбург – Нижний Тагил – Серов, отремонтированную два года назад предприятием «УралДорТехнологии», участники рейда выявили ряд недостатков. Исправить их подрядчик в соответствии с гарантийными обязательствами должен будет за свой счет.

«Мы определили, что будем проводить такие рейды не менее одного раза в неделю, – сказал региональный координатор партпроекта «Безопасные дороги» **Альберт Абзалов**. – Но они могут проходить чаще, потому что к контролю будут привлечены местные отделения «Единой России» по всей области».

По мнению Альберта Абзалова, контролировать расходование денег, выделенных на ремонт дорог, нужно с самого начала – с момента проведения конкурсных процедур. Подрядчики должны обладать необходимой технической базой, а их работники – быть профессионалами.

«Здесь, как мы видим, – подвел итоги осмотра руководитель проекта **Виталий Крупин**, – достаточно обычных действий, которые предпринимает в таких случаях областное Управление автомобильных дорог. Но в перспективе, думаю, мы побываем и на менее благополучных участках».

По мнению руководителя партпроекта, многие предприятия по-прежнему применяют технологии сорокалетней давности. В целом в технологическом обновлении сегодня нуждается вся дорожная отрасль.

«В принципе, дороги у нас строить умеют, – считает региональный координатор партпроекта «Народный контроль» **Дмитрий Чукреев**. – Но бывают и недобросовестные подрядчики. Выявлять таких должны не только контролирующие ведомства, но и каждый гражданин. Увидели нарушение – сняли, прокомментировали, отправили нам или выложили в социальную сеть. Мы со своей стороны будем их переправлять в надзорные ведомства».

Цель партийно-общественного контроля над дорожными ремонтами, который начала «Единая Россия», – содействовать эффективному расходованию значительных средств, которые выделены на ремонт дорог в Свердловской области в 2016 году. Контролироваться при этом должно не только качество дорожного полотна, но и состояние технических средств безопасности, которые позволяют сохранять жизни пешеходам и водителям. Особое значение придается публичности контроля.

Как можно быстрее

Виктор Шептий, зампредседателя ЗССО, секретарь регионального отделения «Единой России»:

«По инициативе нашей партийной фракции в областном бюджете на 2016 год было запланировано выделить на восстановление муниципальной дорожной сети 3,26 млрд. рублей – вдвое больше, чем в предыдущем году. Теперь мы намерены до конца июня включить в бюджет 1,64 млрд. рублей, полученные при поддержке партии из федерального бюджета. Это необходимо, чтобы подрядчики, отобранные для ремонта дорог, смогли как можно быстрее приступить к работам».

На основе опыта

Иван Корякин, руководитель исполкома Свердловского регионального отделения «Единой России»:

«Чтобы обеспечить эффективность расходования государственных средств, выделенных на ремонт дорог, мы сейчас организуем партийно-общественный контроль. Механизм такого контроля мы отработали в прошлом году, когда выявили системные ошибки в организации капремонта многоквартирных домов. Работа над этими ошибками позволяет избежать их повторения в нынешнем году».

Намного больше

Василий Старков, руководитель Управления автомобильных дорог Свердловской области:

«Благодаря дополнительным средствам из федерального и областного бюджетов в Свердловской области в 2016 году будет введено в эксплуатацию 134 км отремонтированных и капитально отремонтированных дорог. Кроме того, на различных дорогах будет ликвидировано почти 132 км колеи».

Сверхплановая реконструкция

Мировое первенство 2018 года по футболу, несколько матчей которого пройдут в Екатеринбурге, поможет городу модернизировать не только спортивные объекты, но и дорожно-транспортную инфраструктуру. Об этом заявил губернатор Свердловской области **Евгений Куйвашев**, проверив, как идут ремонтные работы на пересечении проспекта Ленина и улицы Московская.

Благодаря большой перестройке в районе Центрального стадиона к 2018 году соединятся улицы Татищева и Ленина, парки Коммунаров и имени XXII Партсъезда сольются в единую парковую зону, появятся новые подземные парковки. По словам главы региона, графики работ выполняются с опережением. Уже в августе, а тем более – осенью, передвигаться по Екатеринбургу станет легче, что почувствуют на себе и жители, и гости города.

Дороги «просят» денег

Дополнительно 20 миллионов рублей получит в ближайший месяц Дегтярск. По мнению председателя правительства Свердловской области **Дениса Паслера**, который принял такое решение, их можно было бы потратить на ремонт улицы Калинина, которая является лицом города и находится «в ужасном состоянии». Однако денег «требуют» и другие улицы.

Определить, куда будут направлены дополнительные средства, предложено главе Дегтярска и горожанам. Еще около 70 миллионов потратят на ремонт восьми километров региональной дороги Ревда-Дегтярск-Курганово. Кроме того, намечено ликвидировать колею на участке соединительной дороги от Пермской трассы до развилки на Ревду и Дегтярск, что позволит привести ее в нормативное состояние.

Телефоны «горячей линии» проекта «Безопасные дороги»: (343) 219-90-00, +7-950-200-09-56

Материалы подготовлены Информационным агентством ГАУСО «Информационно-аналитический центр», зарегистрированным в Управлении Федеральной службы по надзору в сфере связи, информационных технологий и массовых коммуникаций по Уральскому федеральному округу 22 января 2016 года. Свидетельство ИА №ТУ66-01544. Сайт www.gausoiac.ru

ПОНЕДЕЛЬНИК 27 июня

Первый канал

05.00 Телеканал "Доброе утро"
09.00 Новости
09.10 Контрольная закупка. Потребительская энциклопедия
09.40 Женский журнал. Советы для женщина
09.50 Жить здорово! (12+)
10.55 Модный приговор
12.00 Новости
12.15 Пусть говорят (16+)
13.25 Таблетка (16+)
13.55 Время покажет (16+)
15.00 Новости
15.15 Время покажет. Окончание (16+)
16.00 Мужское/Женское (16+)
17.00 Наедине со всеми (16+)
18.00 Вечерние новости
18.25 Т/с "Практика". 29 и 30 серии (12+)
20.20 Время
20.50 Чемпионат Европы по футболу-2016. 1/8 финала. Прямой эфир из Франции
23.00 Познер (16+)
00.00 Ночные новости
00.15 Приключения "СМЕРТЕЛЬНАЯ ОХОТА" (16+)
02.05 Модный приговор
03.00 Новости
03.05 Мужское/Женское (16+)
04.00 Наедине со всеми (16+)
04.50 Окончание передач

Россия

05.00 Утро России
05.05, 05.35, 06.05, 06.35, 07.05, 07.35, 08.05, 08.35 Вести-Урал. Утро
09.00 Вести
09.15 Утро России
09.55 О самом главном (12+)
11.00 Вести
11.35 Вести-Урал
11.55 Т/с "Тайны следствия". "Роль жертвы" (12+)
14.00 Вести
14.30 Вести-Урал
14.50 Вести. Дежурная часть
15.00 Т/с "Вкус граната" (12+)
17.00 Вести
17.30 Вести-Урал
17.50 Вести
18.15 Прямой эфир (16+)
19.35 Вести-Урал
20.00 Вести
21.00 Т/с "Все начинается" (12+)
22.55 Честный детектив (16+)
23.45 Футбол. Чемпионат Европы-2016. 1/8 финала. Прямая трансляция из Франции
01.55 Мелодрама "ОБМЕНЯЙТЕСЬ КОЛЬЦАМИ" (12+)
03.55 Т/с "Неотложка". "Суд" (12+)

НТВ

05.00 Т/с "Супруги". "Спящая красавица" (16+)
06.00 Новое утро
09.00 Зеркало для героя (12+)
10.00 Сегодня
10.20 Т/с "Москва. Три вокзала" (16+)
12.00 Суд присяжных (16+)
13.00 Сегодня
13.20 Обзор. Чрезвычайное происшествие
13.50 Место встречи (16+)
15.00 Т/с "Улицы разбитых фонарей" (16+)
16.00 Сегодня
16.20 Т/с "Улицы разбитых фонарей" (16+)
18.00 Говорим и показываем (16+)
19.00 Сегодня
19.40 Т/с "Вижу-знаю" (16+)
22.30 Итоги дня
22.55 Т/с "Морские дьяволы. Смерч". "Первая кровь", "Корабль-призрак" (16+)
00.50 Место встречи (16+)
02.05 Следствие ведут... (16+)
03.05 Т/с "Опергруппа". "Швед под Выборгом" (16+)

Областное телевидение

05.00 М/ф "Веселая карусель" (0+)
06.00 События. Итоги недели (16+)
06.55 Погода на "ОТВ" (6+)
07.00 УтроТВ (12+)
09.30 События (16+)
09.35 М/ф "Трое из Простоквашино" (0+)
09.55 Погода на "ОТВ" (6+)
10.00 Национальное измерение (16+)
10.30 Прокуратура. На страже закона (16+)
10.45 Елена Малахова: ЖКХ для человека (16+)
10.50 Наследники Урарту (16+)
11.05 В гостях у дачи (12+)
11.25 Погода на "ОТВ" (6+)
11.30 Модный тележурнал мельница (12+)
12.00 Чтобы помнили: Фрунзин Мкртчян (12+)
12.55 Погода на "ОТВ" (6+)
13.00 Парламентское время (16+)
14.00 Погода на "ОТВ" (6+)
14.05 Горные вести (16+)
14.20 Скорая помощь (16+)
14.30 Мелодрама "ВАС ОЖИДАЕТ ГРАЖДАНКА НИКАНОРОВА" (12+)
16.10 Погода на "ОТВ" (6+)
16.15 Доброты много не бывает (16+)
16.20 Т/с "Широка река" (16+)
17.00 Прогноз погоды по Талице, программа "6 канала" (12+)
18.30 События УрФО
19.00 МУЗЫКАЛЬНАЯ ПРОГРАММА ПОЗДРАВЛЕНИЙ (16+)
20.00 Д/с "История русской разведки: Щипач с Лубянки" (12+)
21.00 Прогноз погоды по Талице, НОВОСТИ "6 канала" (12+)
22.00 Т/с "Брежнев" (16+)
22.30 Патрульный участок (16+)
22.50 События. Итоги (16+)
23.25 События. Акцент (16+)
23.40 Четвертая власть (16+)
00.10 Все о загородной жизни (12+)
00.30 Парламентское время (16+)
01.30 Патрульный участок (16+)
01.50 События. Итоги (16+)

СТС

06.00 Ералаш (0+)
06.25 Анимационный фильм "УОЛЛЕС И ГРОМИТ. ПРОКЛЯТИЕ КРОЛИКА-ОБОРОТНЯ" (12+)
08.00 Т/с "Молодежка" (12+)
09.00 Даешь молодежь! (16+)
10.00 Боевик "ГРОМОБОЙ" (12+)
11.45 Комедия "БОЛЬШОЙ ПАПА" (0+)
13.30 Даешь молодежь! (16+)
14.00 Комедия "ДВОЕ: Я И МОЯ ТЕНЬ" (12+)
16.00 Т/с "Молодежка" (12+)
17.00 Т/с "Кухня" (16+)
21.00 Комедия "ТЫСЯЧА СЛОВ" (16+)
22.45 Т/с "Светофор" (16+)
23.45 Даешь молодежь! (16+)
00.00 Главные новости Екатеринбурга (16+)
00.30 Кино в деталях (18+)
01.30 **6** кадров (16+)
01.45 Т/с "Однажды в сказке" (12+)
04.20 Даешь молодежь! (16+)
04.50 М/с "Приключения Джеки Чана" (6+)
05.40 Музыка на СТС (16+)

канал ТВ-3

06.00 Мультфильмы (0+)
09.30 Д/с "Слепая" (12+)
10.30 Д/ф "Гадалка" (12+)
11.30 Не ври мне (12+)
12.30 Тайные знаки (12+)
13.30 Д/ф "Охотники за привидениями" (16+)
15.00 Мистические истории (16+)
16.00 Д/ф "Гадалка" (12+)
17.30 Д/с "Слепая" (12+)
18.30 Т/с "Пятая стража" (16+)
19.30 Т/с "Касл" (12+)
21.15 Т/с "Помнить все" (16+)
23.00 Триллер "ПУНКТ НАЗНАЧЕНИЯ-5" (16+)
00.45 Комедия "ЗАБОЙНЫЙ РЕВАНШ" (16+)
03.00 Комедия "ДЕННИС-МУЧИТЕЛЬ" (0+)

РЕН-ТВ УРАЛ

05.00 Т/с "Борджиа-2" (16+)
07.00 С бодрым утром! (16+)
08.30 Новости (16+)
09.00 Военная тайна (16+)
11.00 Документальный проект. "НЛО. Закрытое досье" (16+)
12.00 Информационная программа 112 (16+)
12.30 Новости (16+)
13.00 Званый ужин (16+)
14.00 Фантастический боевик "РАЗРУШИТЕЛЬ" (16+)
16.00 Информационная программа 112 (16+)
16.30 Новости (16+)
17.00 Тайны Чапман (16+)
18.00 Самые шокирующие гипотезы (16+)
19.00 Информационная программа 112 (16+)
19.30 Новости (16+)
20.00 Боевик "ДОБРО ПОЖАЛОВАТЬ В РАЙ" (16+)
22.00 Водить по-русски (16+)
23.00 Новости (16+)
23.25 Т/с "Спартак: война проклятых" (18+)
01.45 Самые шокирующие гипотезы (16+)
02.45 Секретные территории (16+)
03.45 Тайны Чапман (16+)
04.45 Территория заблуждений (16+)

ТНТ

07.00 Т/с "Нижний этаж-2" (12+)
07.30 Т/с "Селфи" (16+)
08.00 Экстрасенсы ведут расследование (16+)
09.00 Дом-2. Lite (16+)
10.30 Битва экстрасенсов (16+)
12.00 Comedy Woman (16+)
14.30 Т/с "Интерны" (16+)
17.00 Т/с "Универ. Новая общага" (16+)
19.30 Т/с "Интерны" (16+)
20.30 Т/с "ЧОП" (16+)
21.00 Комедия "ДРЯННЫЕ ДЕВЧОНКИ-2" (16+)
23.00 Дом-2. Город любви (16+)
00.00 Дом-2. После заката (16+)
01.00 Т/с "Моими глазами" (16+)
01.30 Фильм ужасов "ОСТАНОВКА" (18+)
03.05 Комедия "ДРЯННЫЕ ДЕВЧОНКИ-2" (16+)
05.00 Т/с "Живая мишень" (16+)
05.55 Т/с "Никита-3" (16+)
06.45 Женская лига (16+)

5 канал

06.00 Сейчас
06.10 Утро на "5" (6+)
09.10 Место происшествия
10.00 Сейчас
10.30 Т/с "Отдел С.С.С.Р."
12.00 Сейчас
15.30 Сейчас
18.30 Сейчас
19.00 Т/с "Детективы" (16+)
19.40 Т/с "Детективы" (16+)
20.20 Т/с "След" (16+)
21.10 Т/с "След" (16+)
22.00 Сейчас
22.25 Т/с "След" (16+)
23.15 Момент истины (16+)
00.10 Место происшествия. О главном (16+)
01.10 Т/с "Детективы" (16+)

КАРУСЕЛЬ

07.00 Ранние пташки
09.20 Пляс-класс
09.25 Дуда и Дада
10.05 Лентяево
10.30 Приключения Тайо
11.10 Лунтик и его друзья
11.45 Бериляка учится читать
12.00 Веселая карусель
12.35 Свинка Пеппа
13.10 Пожарный Сэм
14.15 Ниндзяго
15.00 Маша и медведь
15.55 **180**
16.00 Ералаш
17.00 Фиш и Чипс
17.25 Барбоскины
18.50 Бумажки
19.20 Даша и друзья: приключения в городе
19.50 Ангел Бэби
20.25 Ми-Ми-Мишки
21.10 Викинг Вик
21.50 Рыцарь Майк
22.30 Спокойной ночи, малыши!
22.40 Маленькое королевство Бена и Холли
23.40 Фиксики
01.05 Форт Боярд 12+
01.30 "Полет на Луну", "Халиф-аист", "Дом, который построил Джек"
02.30 Лесные друзья
03.30 Соник Бум
03.50 Лабиринт науки
04.35 Мой дед - волшебник!

ВТОРНИК 28 июня

Первый канал

05.00 Телеканал "Доброе утро"
09.00 Новости
09.10 Контрольная закупка. Потребительская энциклопедия
09.40 Женский журнал. Советы для женщин
09.50 Жить здорово! (12+)
10.55 Модный приговор
12.00 Новости
12.15 Пусть говорят (16+)
13.25 Таблетка (16+)
13.55 Время покажет (16+)
15.00 Новости
15.15 Время покажет. Окончание (16+)
16.00 Мужское/Женское (16+)
17.00 Наедине со всеми (16+)
18.00 Вечерние новости
18.45 Давай поженимся! (16+)
19.50 Пусть говорят (16+)
21.00 Время
21.30 Т/с "Практика". 31 и 32 серии (12+)
23.35 Вечерний Ургант (16+)
00.05 Ночные новости
00.20 Структура момента (16+)
01.25 Комедия "ЗДОРОВЫЙ ОБРАЗ ЖИЗНИ" (12+)
03.00 Новости
03.05 Комедия "ЗДОРОВЫЙ ОБРАЗ ЖИЗНИ". Окончание (12+)
03.25 Модный приговор
04.25 Контрольная закупка. Потребительская энциклопедия
04.55 Окончание передач

Россия

05.00 Утро России
05.05, 05.35, 06.05, 06.35, 07.05, 07.35, 08.05, 08.35 Вести-Урал. Утро
09.00 Вести
09.15 Утро России
09.55 "О главном" (12+)
11.00 Вести
11.35 Вести-Урал
11.55 Т/с "Тайны следствия". "Черный бог" (12+)
14.00 Вести
14.30 Вести-Урал
14.50 Вести. Дежурная часть
15.00 Т/с "Вкус граната" (12+)
17.00 Вести
17.30 Вести-Урал
17.50 Вести
18.15 Прямой эфир (16+)
19.35 Вести-Урал
20.00 Вести
21.00 Т/с "Все только начинается" (12+)
22.55 Вести.doc (16+)
00.55 "Тунгусское нашествие. 100 лет", "Приключения. Испытание морской болезнью" (12+)
02.10 Иван Черняховский. Загадка полководца (12+)
03.05 Т/с "Неотложка-2". "Новое назначение" (12+)
03.55 Комната смеха

НТВ

05.00 Т/с "Супруги". "Художник и муза" (16+)
06.00 Новое утро
09.00 Зеркало для героя (12+)
10.00 Сегодня
10.20 Т/с "Москва. Три вокзала" (16+)
12.00 Суд присяжных (16+)
13.00 Сегодня
13.20 Обзор. Чрезвычайное происшествие
13.50 Место встречи (16+)
15.00 Т/с "Улицы разбитых фонарей" (16+)
16.00 Сегодня
16.20 Т/с "Улицы разбитых фонарей" (16+)
18.00 Говорим и показываем (16+)
19.00 Сегодня
19.40 Т/с "Вижу-знаю" (16+)
22.30 Итоги дня
22.55 Т/с "Морские дьяволы. Смерч". "Диггеры", "Минное поле" (16+)
00.55 Торжественная церемония вручения индустриальной телевизионной премии ТЭФИ-2016 (12+)

Областное телевидение

05.00 М/ф "Веселая карусель" (0+)
06.00 События. Итоги (16+)
06.30 Патрульный участок (16+)
06.55 Погода на "ОТВ" (6+)
07.00 УтроТВ (12+)
09.30 События (16+)
09.35 М/ф "Зима в Простоквашино" (0+)
09.55 Погода на "ОТВ" (6+)
10.00 О личном и наличном (12+)
10.20 История государства Российского (6+)
10.30 Патрульный участок (16+)
10.50 События УрФО (16+)
11.20 Погода на "ОТВ"(6+)
11.25 Д/с "Истории спасения" (16+)
12.00 Чтобы помнили: Владислав Дворжецкий (12+)
12.55 Погода на "ОТВ" (6+)
13.00 Т/с "Брежнев" (16+)
14.00 Погода на "ОТВ" (6+)
14.05 Д/с "История русской разведки: Щипач с Лубянки" (12+)
14.55 Доброты много не бывает (16+)
15.00 Погода на "ОТВ" (6+)
15.05 Чтобы помнили: Фрунзик Мкртчян (12+)
15.55 Погода на "ОТВ" (6+)
16.00 Т/с "Широка река" (16+)
17.00 Прогноз погоды по Талице, программа "6 канала" (12+)
18.30 События УрФО
19.00 МУЗЫКАЛЬНАЯ ПРОГРАММА ПОЗДРАВЛЕНИЙ (16+)
20.00 Д/с "История русской разведки: Они спасли Сталина" (12+)
21.00 Прогноз погоды по Талице, НОВОСТИ "6 канала" (12+)
22.00 Т/с "Брежнев" (16+)
22.30 Патрульный участок (16+)
22.50 События. Итоги (16+)
23.25 События. Акцент (16+)
23.40 Немного о спорте с Сергеем Чепиковым (12+)
23.55 Сказка "САДКО" (0+)
01.30 Патрульный участок (16+)
01.50 События. Итоги (16+)
02.20 Кабинет министров (16+)
02.30 Патрульный участок (16+)

СТС

06.00 Ералаш (0+)
06.45 М/с "Команда "Мстители" (12+)
07.10 М/с "Приключения Джеки Чана" (6+)
08.00 Т/с "Молодежка" (12+)
09.00 Т/с "Светофор" (16+)
10.00 Комедия "ТЫСЯЧА СЛОВ" (16+)
11.45 Даешь молодежь! (16+)
12.00 Т/с "Воронины" (16+)
16.00 Т/с "Молодежка" (12+)
17.00 Т/с "Кухня" (16+)
21.00 Комедия "ДЕЖУРНЫЙ ПАПА" (12+)
22.50 Т/с "Светофор" (16+)
23.50 Даешь молодежь! (16+)
00.00 Главные новости Екатеринбурга (16+)
01.00 Т/с "Однажды в сказке" (12+)
04.30 Даешь молодежь! (16+)
05.00 М/с "Приключения Джеки Чана" (6+)
05.50 Музыка на СТС (16+)

канал ТВ-3

06.00 Мультфильмы (0+)
09.30 Д/с "Слепая" (12+)
10.30 Д/ф "Гадалка" (12+)
11.30 Не ври мне (12+)
12.30 Тайные знаки (12+)
13.30 Д/ф "Охотники за привидениями" (16+)
15.00 Мистические истории (16+)
16.00 Д/ф "Гадалка" (12+)
17.30 Д/с "Слепая" (12+)
18.30 Т/с "Пятая стража" (16+)
19.30 Т/с "Касл" (12+)
21.15 Т/с "Помнить все" (16+)
23.00 Триллер "ДНЕВНОЙ СВЕТ" (12+)
01.15 Фильм ужасов "ФРЕДДИ ПРОТИВ ДЖЕЙСОНА" (16+)
03.00 Драма "ДЕКАБРЬСКИЕ МАЛЬЧИКИ" (12+)
05.00 Т/с "До смерти красива" (12+)

РЕН-ТВ УРАЛ

05.00 Территория заблуждений (16+)
06.00 Документальный проект (16+)
07.00 С бодрым утром! (16+)
08.30 Новости (16+)
09.00 Военная тайна (16+)
11.00 Документальный проект. "Темная сторона силы" (16+)
12.00 Информационная программа 112 (16+)
12.30 Новости (16+)
13.00 Званый ужин (16+)
14.00 Боевик "ДОБРО ПОЖАЛОВАТЬ В РАЙ" (16+)
16.00 Информационная программа 112 (16+)
16.30 Новости (16+)
17.00 Тайны Чапман (16+)
18.00 Самые шокирующие гипотезы (16+)
19.00 Информационная программа 112 (16+)
19.30 Новости (16+)
20.00 Фантастический боевик "ПРОРОК" (16+)
21.50 Водить по-русски (16+)
23.00 Новости (16+)
23.25 Т/с "Черные паруса" (18+)
01.45 Самые шокирующие гипотезы (16+)
02.40 Секретные территории (16+)
03.40 Тайны Чапман (16+)
04.40 Территория заблуждений (16+)

ТНТ

07.00 Т/с "Нижний этаж-2" (12+)
07.30 Т/с "Селфи" (16+)
08.00 Экстрасенсы ведут расследование (16+)
09.00 Дом-2. Lite (16+)
10.30 Битва экстрасенсов (16+)

12.00 Comedy Woman (16+)
14.30 Т/с "Интерны" (16+)
17.00 Т/с "Универ. Новая общага" (16+)
19.30 Т/с "Интерны" (16+)
20.30 Т/с "ЧОП" (16+)
21.00 Комедия "ЛЮБОВЬ И ПРОЧИЕ НЕПРИЯТНОСТИ" (16+)
23.00 Дом-2. Город любви (16+)
00.00 Дом-2. После заката (16+)
01.00 Т/с "Моими глазами" (16+)
01.30 Фильм ужасов "ОСТАНОВКА-2: НЕ ОГЛЯДЫВАЙСЯ НАЗАД" (18+)
03.05 Комедия "ЛЮБОВЬ И ПРОЧИЕ НЕПРИЯТНОСТИ" (16+)
05.00 Т/с "Живая мишень" (16+)
05.55 Т/с "Никита-3" (16+)
06.45 Женская лига (16+)

5 канал

06.00 Сейчас
06.10 Утро на "5" (6+)
09.10 Место происшествия
10.00 Сейчас
10.30 Т/с "Сердца трех" (12+)
12.00 Сейчас
15.30 Сейчас
16.00 Комедия "КАНИКУЛЫ СТРОГОГО РЕЖИМА" (12+)
18.30 Сейчас
19.00 Т/с "Детективы" (16+)
19.40 Т/с "Детективы" (16+)
20.20 Т/с "След" (16+)
21.10 Т/с "След" (16+)
22.00 Сейчас
22.25 Т/с "След" (16+)
23.15 Т/с "След" (16+)
00.00 Комедия "БАБНИК" (16+)
01.25 Драма "24 ЧАСА" (16+)
03.00 Боевик "КРИМИНАЛЬНЫЙ КВАРТЕТ" (12+)
04.45 Т/с "ОСА" (16+)

КАРУСЕЛЬ

07.00 Ранние пташки
09.20 Пляс-класс
09.25 Дуда и Дада
10.05 Лентяево
10.30 Приключения Тайо
11.10 Лунтик и его друзья
11.45 Бериляка учится читать
12.00 Веселая карусель
12.35 Свинка Пеппа
13.10 Пожарный Сэм
14.15 Ниндзяго
15.00 Маша и медведь
15.55 **180**
16.00 Ералаш
17.00 Фиш и Чипс
17.25 Барбоскины
18.50 Бумажки
19.20 Даша и друзья: приключения в городе
19.50 Ангел Бэби
20.25 Ми-Ми-Мишки
21.10 Викинг Вик
21.50 Рыцарь Майк
22.30 Спокойной ночи, малыши!
22.40 Маленькое королевство Бена и Холли
23.40 Фиксики
01.05 Форт Боярд 12+
01.30 "Молодильные яблоки", "Миллион в мешке", "Бедокуры"
02.30 Корпорация забавных монстров
03.30 Соник Бум
03.50 Лабиринт науки
04.35 Мой дед - волшебник!
05.55 Веселые паровозики из Чаггингтона

СРЕДА 29 июня

Первый канал

05.00 Телеканал "Доброе утро"
09.00 Новости
09.10 Контрольная закупка. Потребительская энциклопедия
09.40 Женский журнал. Советы для женщин
09.50 Жить здорово! (12+)
10.55 Модный приговор
12.00 Новости
12.15 Пусть говорят (16+)
13.25 Таблетка (16+)
13.55 Время покажет (16+)
15.00 Новости
15.15 Время покажет. Окончание (16+)
16.00 Мужское/Женское (16+)
17.00 Наедине со всеми (16+)
18.00 Вечерние новости
18.45 Давай поженимся! (16+)
19.50 Пусть говорят (16+)
21.00 Время
21.30 Т/с "Практика". 33 и 34 серии (12+)
23.30 Ночные новости
23.45 Политика (16+)
00.55 Драма "ХОФФА" (16+)
03.00 Новости
03.05 Драма "ХОФФА". Окончание (16+)
03.30 Мужское/Женское (16+)
04.25 Контрольная закупка. Потребительская энциклопедия

Россия

05.00 Утро России
05.05, 05.35, 06.05, 06.35, 07.05, 07.35, 08.05, 08.35 Вести-Урал. Утро
09.00 Вести
09.15 Утро России
09.55 О самом главном (12+)
11.00 Вести
11.35 Вести-Урал
11.55 Т/с "Тайны следствия". "Заложники" (12+)
14.00 Вести
14.30 Вести-Урал
14.50 Вести. Дежурная часть
15.00 Т/с "Вкус граната" (12+)
17.00 Вести
17.30 Вести-Урал
17.50 Вести
18.15 Прямой эфир (16+)
19.35 Вести-Урал
20.00 Вести
21.00 Т/с "Все только начинается" (12+)
22.55 Специальный корреспондент (16+)
00.55 "Современная вербовка. Осторожно - зомби!", "Угрозы мира. Пожары: зло или лекарство" (12+)
02.20 Звездные войны Владимира Челомея (12+)
03.20 Т/с "Неотложка-2". "Автобус" (12+)

НТВ

05.00 Т/с "Супруги". "Василиса Лугова" (16+)
06.00 Новое утро
09.00 Зеркало для героя (12+)
10.00 Сегодня
10.20 Т/с "Москва. Три вокзала" (16+)
12.00 Суд присяжных (16+)
13.00 Сегодня
13.20 Обзор. Чрезвычайное происшествие
13.50 Место встречи (16+)
15.00 Т/с "Улицы разбитых фонарей" (16+)
16.00 Сегодня
16.20 Т/с "Улицы разбитых фонарей" (16+)
18.00 Говорим и показываем (16+)
19.00 Сегодня
19.40 Т/с "Вижу-знаю" (16+)
22.30 Итоги дня
22.55 Т/с "Морские дьяволы. Смерч". "Глубинная бомба", "Наживка" (16+)
00.50 Место встречи (16+)
02.00 Квартирный вопрос (0+)
03.05 Т/с "Театр обреченных" (16+)

Областное телевидение

05.00 М/ф "Веселая карусель" (0+)
06.00 События. Итоги (16+)
06.30 Патрульный участок (16+)
06.55 Погода на "ОТВ" (6+)
07.00 УтроТВ (12+)
09.30 События (16+)
09.35 М/ф "Каникулы в Простоквашино" (0+)
09.55 Погода на "ОТВ" (6+)
10.00 В гостях у дачи (12+)
10.20 История государства Российского (6+)
10.30 Патрульный участок (16+)
10.50 События УрФО (16+)
11.20 Погода на "ОТВ" (6+)
11.25 Д/с "Истории спасения" (16+)
12.00 Чтобы помнили: Екатерина Савинова (12+)
12.55 Погода на "ОТВ" (6+)
13.00 Т/с "Брежнев" (16+)
14.00 Погода на "ОТВ" (6+)
14.05 Д/с "История русской разведки: Они спасли Сталина" (12+)
15.00 Погода на "ОТВ" (6+)
15.05 Час ветерана (16+)
15.25 Чтобы помнили: Владислав Дворжецкий (12+)
16.10 Погода на "ОТВ" (6+)
16.15 Т/с "Широка река" (16+)
17.00 Прогноз погоды по Талице, программа "6 канала" (12+)
18.30 События УрФО
19.00 МУЗЫКАЛЬНАЯ ПРОГРАММА ПОЗДРАВЛЕНИЙ (16+)
20.00 Д/с "История русской разведки: Вторая жизнь резидента" (12+)
21.00 Прогноз погоды по Талице, НОВОСТИ "6 канала" (12+)
22.00 Т/с "Брежнев" (16+)
22.30 Патрульный участок (16+)
22.50 События. Итоги (16+)
23.25 События. Акцент (16+)
23.40 Модный тележурнал мельница (12+)
00.10 Город на карте (16+)
00.30 Парламентское время (16+)
01.30 Патрульный участок (16+)
01.50 События. Итоги (16+)
02.20 События. Акцент (16+)

СТС

06.00 Ералаш (0+)
06.45 М/с "Команда "Мстители" (12+)
07.10 М/с "Приключения Джеки Чана" (6+)
08.00 Т/с "Молодежка" (12+)
09.00 Т/с "Светофор" (16+)
10.00 Комедия "ДЕЖУРНЫЙ ПАПА" (12+)
11.45 Даешь молодежь! (16+)
12.00 Т/с "Воронины" (16+)
16.00 Т/с "Молодежка" (12+)
17.00 Т/с "Кухня" (16+)
21.00 Комедия "ДОМ С ПРИВИДЕНИЯМИ (2003)" (12+)
22.40 Т/с "Светофор" (16+)
23.40 Даешь молодежь! (16+)
00.00 Главные новости Екатеринбурга (16+)
01.00 Т/с "Однажды в сказке" (12+)
04.30 Даешь молодежь! (16+)
05.00 М/с "Приключения Джеки Чана" (6+)
05.50 Музыка на СТС (16+)

канал ТВ-3

06.00 Мультфильмы (0+)
09.30 Д/с "Слепая" (12+)
10.30 Д/ф "Гадалка" (12+)
11.30 Не ври мне (12+)
12.30 Тайные знаки (12+)
13.30 Д/ф "Охотники за привидениями" (16+)
15.00 Мистические истории (16+)
16.00 Д/ф "Гадалка" (12+)
17.30 Д/с "Слепая" (12+)
18.30 Т/с "Пятая стража" (16+)
19.30 Т/с "Касл" (12+)
21.15 Т/с "Помнить все" (16+)
23.00 Комедия "ОДНОКЛАССНИКИ" (16+)
01.00 Триллер "ПРОПАЩИЕ РЕБЯТА" (16+)
03.00 Фильм ужасов "ФРЕДДИ ПРОТИВ ДЖЕЙСОНА" (16+)
04.45 Городские легенды. "Бутырка. Тюрьма особого назначения" (12+)

РЕН-ТВ УРАЛ

05.00 Территория заблуждений (16+)
06.00 Документальный проект (16+)
07.00 С бодрым утром! (16+)
08.30 Новости (16+)
09.00 Территория заблуждений (16+)
11.00 Документальный проект. "Дети богов" (16+)
12.00 Информационная программа 112 (16+)
12.30 Новости (16+)
13.00 Званый ужин (16+)
14.00 Фантастический боевик "ПРОРОК" (16+)
15.55 Информационная программа 112 (16+)
16.30 Новости (16+)
17.00 Тайны Чапман (16+)
18.00 Самые шокирующие гипотезы (16+)
19.00 Информационная программа 112 (16+)
19.30 Новости (16+)
20.00 Боевик "ТЮРЯГА" (16+)
22.00 Смотреть всем! (16+)
23.00 Новости (16+)
23.25 Т/с "Черные паруса" (18+)
01.40 Самые шокирующие гипотезы (16+)
02.40 Секретные территории (16+)
03.40 Тайны Чапман (16+)
04.40 Территория заблуждений (16+)

ТНТ

07.00 Т/с "Нижний этаж-2" (12+)
07.30 Т/с "Селфи" (16+)
08.00 Экстрасенсы ведут расследование (16+)
09.00 Дом-2. Lite (16+)
10.30 Битва экстрасенсов (16+)
12.00 Comedy Woman (16+)
14.30 Т/с "Интерны" (16+)
17.00 Т/с "Универ. Новая общага" (16+)
19.30 Т/с "Интерны" (16+)
20.30 Т/с "ЧОП" (16+)
21.00 Комедия "В ПРОЛЕТЕ" (16+)
23.05 Дом-2. Город любви (16+)
00.05 Дом-2. После заката (16+)
01.05 Т/с "Моими глазами" (16+)
01.30 Драма "ПОДРОСТКИ КАК ПОДРОСТКИ" (16+)
03.20 Комедия "В ПРОЛЕТЕ" (16+)

5 канал

06.00 Сейчас
06.10 Утро на "5" (6+)
09.10 Место происшествия
10.00 Сейчас
10.30 Мелодрама "УВОЛЬНЕНИЕ НА БЕРЕГ" (12+)
12.00 Сейчас
12.30 Мелодрама "УВОЛЬНЕНИЕ НА БЕРЕГ" (12+)
12.45 Детектив "ДОПОЛНИТЕЛЬНЫЙ ПРИБЫВАЕТ НА ВТОРОЙ ПУТЬ" (12+)
15.30 Сейчас
16.00 Открытая студия
17.30 Актуально
18.30 Сейчас
19.00 Т/с "Детективы" (16+)
20.20 Т/с "След" (16+)
22.00 Сейчас
22.25 Т/с "След" (16+)
00.00 Мелодрама "ЧУЖАЯ РОДНЯ" (12+)
01.55 Комедия "БАБНИК" (16+)
03.20 Детектив "ДОПОЛНИТЕЛЬНЫЙ ПРИБЫВАЕТ НА ВТОРОЙ ПУТЬ" (12+)

КАРУСЕЛЬ

07.00 Ранние пташки
09.20 Пляс-класс
09.25 Дуда и Дада
10.05 Лентяево
10.30 Приключения Тайо
11.10 Лунтик и его друзья
11.45 Бериляка учится читать
12.00 Веселая карусель
12.35 Свинка Пеппа
13.10 Пожарный Сэм
14.15 Ниндзяго
15.00 Маша и медведь
15.55 **180**
16.00 Ералаш
17.00 Фиш и Чипс
17.25 Барбоскины
18.50 Бумажки
19.20 Даша и друзья: приключения в городе
19.50 Ангел Бэби
20.25 Ми-Ми-Мишки
21.10 Викинг Вик
21.50 Рыцарь Майк
22.30 Спокойной ночи, малыши!
22.40 Маленькое королевство Бена и Холли
23.40 Фиксики
01.05 Форт Боярд 12+
01.30 "Пингвины", "Мышонок пик", "Следы на асфальте", "Хвосты"
02.30 Мук
03.30 Соник Бум

ЧЕТВЕРГ

Первый канал

05.00 Телеканал "Доброе утро"
09.00 Новости
09.10 Контрольная закупка. Потребительская энциклопедия
09.40 Женский журнал. Советы для женщин
09.50 Жить здорово! (12+)
10.55 Модный приговор
12.00 Новости
12.15 Пусть говорят (16+)
13.25 Таблетка (16+)
13.55 Время покажет (16+)
15.00 Новости
15.15 Время покажет. Окончание (16+)
16.00 Мужское/Женское (16+)
17.00 Наедине со всеми (16+)
18.00 Вечерние новости
18.45 Давай поженимся! (16+)
19.50 Пусть говорят (16+)
21.00 Время
21.30 Сегодня вечером (16+)
23.15 Ночные новости
23.50 Чемпионат Европы по футболу-2016. Четвертьфинал. Прямой эфир из Франции
02.00 Время покажет (16+)
02.50 Драма "РЕАЛЬНЫЕ ПАРНИ" (16+)
03.00 Новости
03.05 Драма "РЕАЛЬНЫЕ ПАРНИ". Окончание (16+)
04.45 Окончание передач

Россия

05.00 Утро России
05.05, 05.35, 06.05, 06.35, 07.05, 07.35, 08.05, 08.35 Вести-Урал. Утро
09.00 Вести
09.15 Утро России
09.55 О самом главном (12+)
11.00 Вести
11.35 Вести-Урал
11.55 Т/с "Тайны следствия". "Третий лишний" (12+)
14.00 Вести
14.30 Вести-Урал
14.50 Вести. Дежурная часть
15.00 Т/с "Судьбы загадочное завтра" (12+)
17.00 Вести
17.30 Вести-Урал
17.50 Вести
18.15 Прямой эфир (16+)
19.35 Вести-Урал
20.00 Вести
21.00 Т/с "Все только начинается" (12+)
22.55 "Поединок" (12+)
00.55 "Восход Победы. Багратионовы клещи", "Человеческий фактор. Стресс", "Человеческий фактор. Идентификация" (12+)
02.35 Торжественное закрытие 38-го Московского международного кинофестиваля
03.55 Комната смеха

НТВ

05.00 Т/с "Супруги". "Реалити" (16+)
06.00 Новое утро
09.00 Зеркало для героя (12+)
10.00 Сегодня
10.20 Т/с "Москва. Три вокзала" (16+)
12.00 Суд присяжных (16+)
13.00 Сегодня
13.20 Обзор. Чрезвычайное происшествие
13.50 Место встречи (16+)
15.00 Т/с "Улицы разбитых фонарей" (16+)
16.00 Сегодня
16.20 Т/с "Улицы разбитых фонарей" (16+)
18.00 Говорим и показываем (16+)
19.00 Сегодня
19.40 Т/с "Вижу-знаю" (16+)
22.30 Итоги дня
22.55 Т/с "Морские дьяволы. Смерч". "Предатель", "Спасти врага" (16+)
00.50 Место встречи (16+)
02.00 Дачный ответ (0+)
03.05 Т/с "Театр обреченных" (16+)

Областное телевидение

05.00 М/ф "Веселая карусель" (0+)
06.00 События. Итоги (16+)
06.30 Патрульный участок (16+)
06.55 Погода на "ОТВ" (6+)
07.00 УтроТВ (12+)
09.30 События (16+)
09.35 М/ф "Шайбу! Шайбу!" (0+)
09.55 Погода на "ОТВ" (6+)
10.00 Депутатское расследование (16+)
10.20 События. Парламент (16+)
10.30 Патрульный участок (16+)
10.50 События УрФО (16+)
11.20 Погода на "ОТВ" (6+)
11.25 Д/с "Истории спасения" (16+)
12.00 Чтобы помнили: Ефим Копелян (12+)
12.55 Погода на "ОТВ" (6+)
13.00 Т/с "Брежнев" (16+)
14.00 Погода на "ОТВ" (6+)
14.05 Д/с "История русской разведки: Вторая жизнь резидента" (12+)
15.00 Погода на "ОТВ" (6+)
15.05 Чтобы помнили: Екатерина Савинова (12+)
15.50 Доброты много не бывает (16+)
15.55 Погода на "ОТВ" (6+)
16.00 Т/с "Широка река" (16+)
17.00 Прогноз погоды по Талице, программа "6 канала" (12+)
18.30 События УрФО
19.00 МУЗЫКАЛЬНАЯ ПРОГРАММА ПОЗДРАВЛЕНИЙ (16+)
20.00 Д/с "История русской разведки: Я вербовал Паулюса" (12+)
21.00 Прогноз погоды по Талице, НОВОСТИ "6 канала" (12+)
22.00 Т/с "Брежнев" (16+)
22.30 Патрульный участок (16+)
22.50 События. Итоги (16+)
23.25 События. Акцент (16+)
23.40 О личном и наличном (12+)
00.10 Депутатское расследование (16+)
00.30 Смех с доставкой на дом (12+)
01.30 Патрульный участок (16+)
01.50 События. Итоги (16+)
02.20 Кабинет министров (16+)
02.30 Патрульный участок (16+)
02.50 Действующие лица (16+)
03.00 События. Итоги (16+)
03.30 Патрульный участок (16+)
03.50 История государства Российского (6+)
04.00 События. Итоги (16+)
04.30 События. Акцент (16+)
04.40 Патрульный участок (16+)

СТС

06.00 Ералаш (0+)

ДЛЯ СОВРЕМЕННОГО ЧЕЛОВЕКА НУЖНА БИБЛИОТЕКА

Наша современная жизнь очень динамична и насыщена информацией. В этой спешке нам часто не хватает простого человеческого общения, душевного тепла. И в этом океане информации есть остров спасения - библиотека. Здесь всегда интересно. Сегодня здесь можно не только получить информацию, но и найти друзей и единомышленников. Поэтому библиотека востребована, а значит, необходима.

С 23 по 26 мая в Центральной районной библиотеке имени Поклевских-Козелл проходила библиотечная неделя. На протяжении этого времени проводились различные мероприятия на любой вкус и возраст читателя.

В первый день недели стартовали акции: «Читатель за библиотечной кафедрой» промо-акция, где каждый желающий мог почувствовать себя в роли библиотекаря, записать книги, найти литературу по запросу.

«Книги на вес» - необычная **акция,** каждый читатель мог взвесить выбранную им литературу. Книги взвешивали в авоське старинным безменом и на продуктовых весах. Самые азартные читатели старались набрать максимально возможное количество книг, выдаваемых на дом. Наибольший вес составил 8,200 кг, наименьший - 220 г. Всего за время проведения данной акции было выдано 108 кг литературы. Проводимая нами акция позволила максимально повысить объём книговыдачи.

В библиотечную неделю были проведены интересные исследования: «Человек читающий» и смайл-опрос «Каким Вы представляете образ современного библиотекаря?» В опросе «Человек читающий» приняли участие 20 респондентов. Исследуя анкеты, можно сказать, что книга - друг и советчик, 85 % опрошенных ответили, что «книга для меня - это жизнь!»

С помощью смайл-опроса мы попытались выяснить эмоционально-образное восприятие личности библиотекаря нашими читателями. Участникам необходимо было выбрать компьютерного смайлика, который, по их мнению, соответствует образу современного библиотекаря. В опросе приняли участие 151 человек. После подсчета голосов получилось, что современный библиотекарь - это приветливый, дружелюбный, позитивный профессионал своего дела. Порадовало то, что ни одного грустного, грубого и растерянного смайлика в копилке не было!

24 мая, в День славянской письменности и культуры, библиотека встретила своих юных читателей, воспитанников МКДОУ «Солнышко» д/с №2, воспитатель Гунько О.В. Детишек познакомили с историей письменности и книги , а ребята порадовали нас стихами о библиотеке .

В это же время для взрослой аудитории прошёл День открытых дверей, проходили экскурсии, обзоры новых книг, были представлены различные книжные выставки.

Кульминацией библиотечной недели стал праздник «Любимые читатели, спасибо, что вы есть…». На празднике чествовали лучших. Хочется отметить семьи Цепелевых, Скачкаковых, Белевич; больших любителей чтения Шабунину Л.М., Конюкову Р.В., Гончарук Г.И.

В библиотеке проводится большое количество мероприятий: праздники, акции, и ни одно из них не обходится без наших социальных партнёров. Их творческий подход, новые идеи вносят в мероприятия необычность. Хочется сказать огромное спасибо педагогам дополнительного образования МКУ ДО Талицкого и Троицкого Домов детского творчества: Клепиковой Н.В., Койновой Г.И., педагогическому коллективу программы подготовки квалифицированных рабочих и служащих ГБ ПОУ СО «ТЛК им. Н.И. Кузнецова», заместителю директора по воспитательной работе МКОУ СОШ №4 Волковой Н.И., Яровиковой А.А., директору МКОУ ДОД «Талицкая школа искусств», Викуловой Е.И., руководителю образцового детского танцевального коллектива «Радуга», Зуевой Н.В., библиотекарю МКОУ СОШ №55, Елькиной Н.А., старшей медсестре ГАУ «Талицкий пансионат для престарелых и инвалидов».

Часто приходится слышать, что книга и чтение - это прошлый век, а библиотека - не нужна. Но во время библиотечной недели мы можем с удовлетворением отметить, что наша библиотека - не пережиток прошлого, а необходимый и востребованный друг всех интеллектуальных людей. Ведь только за эту неделю нас посетили 1122 человека, от мала до велика!

Коллектив отдела обслуживания Центральной районной библиотеки им. Поклевских-Козелл

ДЕНЬ ЮНОГО ДИПЛОМАТА

В конце учебного года у старшеклассников всегда много дел: подготовка к экзаменам, думы, куда определиться после окончания школы…

Вот в такое жаркое время группа учащихся из школы № 62 получила приглашение в американское консульство на День юного дипломата. В срочном порядке приготовили презентацию о нашем поселке на английском языке. Ученики Иванова Яна и Сергей Шевелев с нетерпением ждали встречи с дипломатами. Ночь провели в одном из лучших отелей Екатеринбурга - «Парк-инн». Утром следующего дня наших ребят, а также еще 10 учеников из школ Свердловской области ждали волнующие встречи с носителями английского языка.

Ребят провели мимо длинной очереди людей, которые желали получить визу в США. После тщательного досмотра гостей пригласили в конференц-зал, где с ними беседовали работники этой дипломатической миссии. Все общение проходило на английском языке. Ребятам рассказали о трудностях в работе дипломатов, особенно в наше непростое время. Учащиеся имели возможность задать любые, даже самые «каверзные» вопросы. Ученики моей группы, например, спросили генерального консула Маркуса Михели, почему взрослые не хотят жить в мире, почему между нашими странами такие натянутые отношения. В течение встреч с дипломатами участники этого мероприятия приняли участие в деловой игре, где они решали вопросы, как поступать в той или иной трудной международной ситуации, как защитить гражданина своей страны, если он попал в какую-либо проблему, находясь за границей…

Немало трудных вопросов пришлось решать ребятам при участии в опросе по дипломатическому протоколу. Затем всех пригласили на обед совместно с дипломатами в один из ресторанов города, где «но-

воиспеченные» юные дипломаты вновь имели возможность в живой беседе пообщаться с работниками консульства. Уже здесь ребята задавали вопросы о личной жизни, семье и многое сумели рассказать о себе.

Мне кажется, самое интересное было в конце дня, ведь ребят допустили в отдел выдачи виз, и здесь им пришлось «поработать» в качестве работников визовой службы.

Вечером никому не хотелось расставаться. На прощанье все участники Дня дипломата получили Сертификаты и звание «Юный дипломат».

Полагаю, что встреча была очень полезна для наших ребят, ведь не всегда предоставляется возможность пообщаться с носителями языка в нашей глубинке. И надеюсь, Яне Ивановой, участнице группы ребят из нашей школы, на другой день было легче сдать устную часть экзамена по английскому языку.

Решетникова З.Б.,
учитель иностранных языков,
руководитель группы

АСТРОЛОГИЧЕСКИЙ ПРОГНОЗ 27 июня - 3 июля

Овен
Поспешите реализовать свои сокровенные мечты, ведь эти дни открывают перед вами блестящие перспективы. Новые знакомства и встречи окажутся плодотворными, хотя и не сразу. В первой половине недели стоит заложить фундамент для будущих свершений, а во второй вам придется доказывать начальству, что вы способны на многое. Во всем проявляйте разумную сдержанность.

Телец
Постарайтесь навести порядок и в бумагах, и в личных отношениях, и в голове, сохраняя при этом эмоциональное равновесие во избежание потерь. В понедельник поездки будут удачными, возможна даже командировка, которая позволит вам преуспеть в делах. В среду не упустите возможность для карьерного роста. В четверг вероятны приятные события в личном плане.

Близнецы
Эта неделя даст вам возможность проявить свои самые лучшие качества. В среду из-за разногласий с начальством возможны проблемы на работе. Но кто бы в конечном счете ни оказался прав, начинать открытые боевые действия по этому поводу все же не стоит. В четверг завершайте начатые дела и пока не возлагайте на себя новых обязанностей. Сдерживайте свои эмоции.

Рак
На этой неделе все у вас все будет получаться легко, как бы само собой, так что постарайтесь не упустить такой благоприятный шанс. Удовольствие принесет даже рутинная работа, не говоря о деятельности осмысленной и активной: важные контакты, поездки и переговоры порадуют положительными результатами. На новых партнеров обратите более пристальное внимание.

Лев
В ближайшие дни не выясняйте отношений с начальством и, по возможности, реже попадайтесь ему на глаза. Следите за своими словами, тщательно обдумывайте то, что планируете сказать. Обстоятельства вторника могут повлечь за собой пересмотр ваших принципов и стереотипов поведения. Тем, кто занимается общественной деятельностью, будет сопутствовать успех.

Дева
На этой неделе есть вероятность поездки за границу, которая весьма благоприятно отразится на вашей судьбе. Не отказывайтесь от нее, возможность удачи очень велика. При общении с коллегами поменьше рассказывайте о себе, тогда у недоброжелателей не будет повода для сплетен. К любому делу подходите творчески, но внимательно, тогда к выходным получите весомые результаты.

Весы
Неделя как нельзя лучше подходит для творчества и карьеры. Ваше старание удивит окружающих, а сосредоточенность и аккуратность будут отмечены и даже, возможно, вознаграждены. Личные отношения сейчас лучше не выяснять, прийти к единому мнению вряд ли получится. Вы будете полны сил и новых идей, а некая информация четверга даст новый толчок бизнесу.

Скорпион
На этой неделе вы будете непреклонны в проявлении собственной воли и интенсивны в стремлениях, а все дни окажутся заполнены активностью, неожиданными встречами и благоприятными обстоятельствами. Близкие будут всеми силами стараться помочь вам в продвижении к желанным целям. В пятницу придется заняться решением накопившихся бытовых проблем.

Стрелец
В начале недели ничего значительного лучше не предпринимать, перемены сейчас ни к чему хорошему не приведут. Сосредоточьтесь исключительно на служебных делах и не упускайте контактов с людьми, которые полезны вам в профессиональном плане. Во вторник вас может ожидать приятное известие, а в четверг появится возможность решить важную для вас проблему.

Козерог
Продолжайте работать, и профессиональный успех обеспечит вам достойное существование и моральное удовлетворение. Не забудьте об интеллектуальной сфере деятельности - это шаги к еще большому успеху. Понедельник хорош для коротких поездок и совершения необходимых покупок. В среду появятся интересные деловые предложения, рассчитывайте на помощь друзей.

Водолей
Не спешите строить наполеоновские планы, будьте скромнее и держите свои замыслы в секрете, тогда у вас будет больше шансов их реализовать. Задумайтесь о повышении профессионального уровня. Уступчивость и желание идти на компромисс помогут вам избежать многих конфликтных ситуаций. В пятницу можно заняться поиском новой, более выгодной работы.

Рыбы
Неделя обещает быть достаточно напряженной, так что вооружитесь терпением и собранностью. Во вторник лучше не контактировать с начальством. В четверг будьте осторожны, избегайте любых авантюр, они могут принести непоправимые потери. В пятницу ваш добросовестный подход к работе оценят по достоинству. В субботу вы поймете, что для вас нет никаких преград.

СПОРТ

СТАДИОН МОЕЙ МЕЧТЫ

15 декабря 2014 года конечным пунктом знакомства губернатора области с Талицким городским округом стало посещение Пионерской средней школы. Здесь проходили соревнования по армейскому рукопашному бою. В состязаниях приняли участие команды Свердловской и Тюменской областей, города Тобольска, а также команда ТГО. В стенах учебного заведения губернатор Е.В. Куйвашев пообщался с молодежным активом района, осмотрел экспозицию школьного музея. Услышав о проблеме - у школы нет нормального стадиона - губернатор под аплодисменты учащихся объявил о выделении 8 миллионов в следующем году на его строительство. И 17 июня 2016 года школьный стадион был открыт.

Открытие нового современного стадиона стало важным событием для всего Талицкого района. По словам директора школы Владимира Кедровских, весь район ревностно следил за работами строителей и с нетерпением ждал его открытия. Для того чтобы умные, здоровые молодые люди оставались в сельской местности, занятие спортом - один из путей достижения этой цели. Построен современный стадион, который включает легкоатлетическую дорожку, футбольное поле с искусственным покрытием, имеет волейбольную и баскетбольную площадки, площадку для городошного спорта. Это первый искусственный футбольный газон в нашей местности.

Следует отметить, что ТГО славится своими спортивными традициями. И школьники, и местные жители всегда с удовольствием занимались здесь футболом, волейболом, легкой атлетикой, лыжами. На протяжении 30 лет легкоатлеты Пионерского являлись победителями и призерами чемпионатов и первенств региона по легкой атлетике, они входят в состав различных сборных команд. Поэтому вполне понятно, что открытие стадиона в этом поселке - это событие большой значимости. На мероприятие собралось значительное количество жителей не только Пионерской управы, но и жители со всего района. Глава ТГО, прибывший на открытие стадиона, совершил его обход. И футбольное поле, и беговые дорожки были оформлены довольно аккуратно, сделаны на достаточно высоком уровне. Выступая перед местными жителями, Толкачев А.Г. назвал этот день праздничным. «То, что сегодня открывается спортивный стадион - это довольно важный момент нашей жизни, - отметил он. - На современном этапе в районе должны развиваться не только сельское хозяйство, но и спорт, культура, социальная сфера. Люди, работающие в сельской местности, должны иметь условия для жизни ничуть не хуже, чем в крупных городах. Учащиеся Пионерской школы смогут теперь заниматься на современном стадионе».

С приветственным словом к гостям обратились: начальник Пионерской управы Т.Г. Салимьянов, начальник управления образования И.Б. Плотникова, директор Пионерской СОШ В.А. Кедровских, начальник отдела физической культуры, спорта и молодежной политики М.А. Клепиков.

А право разрезать традиционную красную ленту открытия объекта предоставили директору Пионерской СОШ и учащимся школы Полине Стражковой и Марии Колмогорцевой. Такие объекты не менее важны для страны, чем олимпийские объекты города Сочи. Именно отсюда будут выходить будущие олимпийские чемпионы. И самое главное - благодаря таким объектам будет жить и развиваться село.

Е.В. Куйвашев сказал о нашем крае: «Талица - уникальный городской округ. Он возник не как все остальные муниципалитеты Свердловской области, в ходе формирования горнозаводской агломерации, а благодаря сельскому хозяйству. И основная компетенция округа - развивать и увеличивать сельскохозяйственное производство. Сегодня есть достаточно много пустующих ниш в этой сфере, поэтому Талице нужно не только успевать делать что-то эксклюзивное, но и рассчитывать производство на более широкого потребителя»…

Страда - волнующее событие в жизни земледельца, наполненное радостными надеждами на высокие урожаи. Сельхозпроизводство имеет большое значение для процветания и благополучия района. Из года в год труженики села работают в сельском хозяйстве, вкладывают свои силы в его развитие, стремясь получить хорошие результаты в растениеводстве и животноводстве. Праздник Первой борозды отмечается с давних времен. Талицкий городской округ отмечает этот праздник фестивалем. В течение 16 лет в нем участвуют делегации агропромышленного комплекса. Особой «фишкой» фестиваля стали многочисленные состязания: армрестлинг, поднятие гирь, волейбол, футбол, городошный спорт, пулевая стрельба. После церемонии открытия стадиона прозвучал Гимн РФ, и началось открытие XVI летнего сельского спортивного фестиваля Талицкого городского округа, который насчитывает 7 видов спорта, семь команд участниц. Участники соревнований построились на футбольном поле. По всему полю рассредоточились и представители художественной самодеятельности. В руках у каждого - яркие знамена и флаги.

Слово для открытия предоставили начальнику Талицкого управления агропромышленного комплекса и продовольствия Владимиру Берсеневу и главному судье соревнований Михаилу Клепикову. Командам пожелали блестящих выступлений и заслуженных побед. По команде колонны районных делегаций прошли торжественным маршем мимо трибун.

Призёры фестиваля войдут в состав сборных команд района для участия в финальных соревнованиях XXV областного летнего сельского спортивного фестиваля 2016 года. Это будут юбилейные XXV летние сельские спортивные игры, в программу которых планируется включить состязания в 7 видах спорта.

Спортивный день пролетел быстро, и к вечеру были подведены итоги. В армрестлинге победителем стала команда Пионерской управы, второе место заняла команда СПК «Яр», бронзовые медали вручили спортсменам СПК «Заря». В гиревом спорте участвовало 6 команд, победителем в этом виде спорта стала команда ЗАО «Талицкое», на втором месте две команды - Пионерской управы и СПК «Яр». Волейбольные баталии прошили среди мужских и женских команд, и места среди них распределились таким образом: победителем в волейболе стала команда «Администрации-Думы», на втором месте - Пионерская управа и «Молочная сила» (Талицкие молочные фермы). Я была бы удивлена, если победителем в городошном спорте стала не команда Пионерской управы. Сейчас у спортсменов новая площадка для тренировок и проведения соревнований.

На втором месте в этом виде спорта СПК «Яр», на третьем СПК «Заря». Лучшими бегунами стали спортсмены «Яра», именно они показали лучший результат. Серебряные медали вручили легкоатлетам из команды «Администрация-Дума», а бронзовые медали - легкоатлетам СПК «Заря».

А вот результаты в футболе были неожиданными: после всех проведенных матчей в финал вышли команды «Вектор» и команда ЗАО «Талицкое», победителем XVI летнего сельского спортивного фестиваля стал «Вектор». На третьей строке пьедестала футболисты «Зари».

В пулевой стрельбе, в личном первенстве, состязались только руководители команд, и победителем стал Юрий Князев (СПК «Яр»), «серебро» у Виталия Михайлова из ЗАО «Талицкое», «бронза» у Александра Сосновских («Заря»).

В конкурсе поваров «Приготовь обед» команды участвовали по желанию. На специально огороженной площадке повара должны были приготовить три конкурсных блюда. Лимит времени, отведенный каждому участнику, составлял не более 3 часов. Оценивался конкурс по организации рабочего места, санитарии, времени приготовления, полезности, сытности, качеству приготовления, творческому представлению блюда, вкусовым качествам. Победителем в этом конкурсе стала команда ЗАО «Талицкое», на втором месте повара Пионерской управы, на третьем команда СПК «Заря».

Конкурс художественной самодеятельности показал другие результаты. Который год подряд первое место в нем занимает яровская команда, «Заря» на втором месте, на третьей строчке - Пионерская управа.

При подведении итогов судейская бригада учла все набранные командами очки и вынесла вердикт… Победителем XVI летнего сельского спортивного фестиваля стала команда СПК «Яр», серебряным призером - Пионерская управа, бронзовый призер - ЗАО «Талицкое», четвертое место занял СПК «Заря», пятое место у команды «Администрация-Дума», шестое место у ООО «Вектор», на седьмом «Молочная сила».

Завершились спортивные состязания. Команды, победители и призеры в общекомандном зачете спортивного фестиваля награждались Кубками, дипломами и сертификатами на приобретение спортивного инвентаря от главы ТГО А.Г. Толкачева.

Главным впечатлением от праздника осталось то, что участники фестиваля не разучились гулять после тяжелой работы. Только у нас умеют столь безоглядно увлечься праздником, когда взрослые, солидные мужчины, в теле, с загорелыми, обветренными лицами, ведут себя совершенно как дети и непосредственно радуются солнцу, воздуху и общению с другими коллективами. Праздник, XVI летний сельский спортивный фестиваль, прошел очень душевно, тепло и дружественно. Во время народного веселья гости были приглашены за обеденные столы с деревенским угощением. Стряпухи угощали всех гостей мясной похлебкой, горячим хлебом, квасом и другими вкусностями.

Хочется отметить, что наряду с молодёжью в соревнованиях принимали участие и жители немолодого уже возраста. Праздник прошел очень живо, оставив в сердце каждого самые приятные впечатления и надежду на то, что все неприятности остались в прошлом.

P.S.

Данные соревнования проводятся с целью укрепления здоровья и создания условий для активных занятий физической культурой и спортом сельских тружеников, развития наиболее популярных на селе видов спорта, материально-технической базы физической культуры в сельской местности, повышения мастерства сельских физкультурников.

Ну, что же, стадион моей мечты открыт - все на стадион!

С. Колмакова
Фото автора
www.talsport.ru

Интервью с интересным человеком

БОЛЬШОЕ ХОББИ МАЛЕНЬКОЙ ДЕВОЧКИ

В мире инновационных технологий, в 21 первом веке, проще говоря, в наше время молодежи доступны десятки и сотни занятий и увлечений по душе. И тот, кто говорит, что даже в Талице некуда сходить и нечего делать - по большому счету просто ленится. Сегодня мы расскажем о человеке, который не ищет отговорок и, несмотря на юный возраст, показывает хорошие результаты в своем хобби. Это увлечение, наверное, является самым популярным хобби молодежи на сегодняшний день. Что это? Плетение из резинок. Из этих маленьких «инструментов» можно создать что угодно, начиная от различных видов браслетов, заканчивая самыми разнообразными фигурками и даже предметами гардероба. Научиться этому делу может каждый, ведь источников обучения много. Один из них - всем известный интернет, там есть и видеоуроки, и подробные инструкции с фотографиями. Также нередко на полках книжных магазинов можно увидеть книги с уроками по созданию поделок из резиночек. В общем, тот кто хочет, всегда сможет этим увлечься.

Берсенева Дарья, ученица школы №1, рассказала «Арт-медиа» обо всех секретах своего хобби.

- С чего все началось? Ты увидела у кого-то резиночки и решила попробовать?

- Был обычный вечер, я сидела и листала ролики в YouTube, случайно наткнулась на видео по плетению простых браслетов. Мне понравилось, захотела попробовать. Пошла в магазин за резиночками и сделала свой первый браслетик. Потом начала учить других в школе.

- Какая игрушка из резинок, сделанная тобой, нравится больше всего, и почему?

- Я, наверно, люблю все свои фигурки, но самые любимые - это большая фреска «Лисичка» и шкатулка-лягушонок, потому что они интересны по плетению и выглядят очень красиво. Эту же фреску «Лисичку» я плела дольше всего - 4 дня.

- Что предпочитаешь плести, браслеты или фигурки?

- Я, скорее всего, предпочитаю плести фигурки, особенно большие, на крючке, ведь они плетутся по-разному, у каждой свой принцип создания. А браслеты - это однообразная работа.

- Даришь ли ты свои работы кому-нибудь или предпочитаешь оставлять себе?

- Я уже говорила, что люблю свои поделки, поэтому не дарю их, а оставляю себе, да и такую красоту жалко кому-то отдавать. Моя коллекция насчитывает уже около 100 изделий разной сложности, я люблю иногда ее просматривать или показывать близким.

- Какая цель твоего хобби? Ты плетешь для души или хочешь делиться опытом со сверстниками?

- Я плету для души, чтобы как-то разнообразить свободное время. Заполнить и украсить комнату красивыми фигурками. Но если будет нужно, я могу поделиться своим опытом с кем-нибудь. В этом плане я абсолютно не жадная. От меня ведь ничего не убудет.

- Какими источниками ты пользуешься, кто твои кумиры в этой области?

- С самого начала я пользовалась только интернетом, а именно видеоуроками в YouTube и схемами по плетению из резинок. Меня никто не учил плетению, все делала самостоятельно, бывало, ломался станок или просто что-то не получалось, но я так просто дела не бросаю, все довожу до конца.

- Как идет процесс?

- Сижу дома с чаем, когда уже свободна от уроков и домашнего задания, включаю видео или схему и начинаю плести.

- Какой совет ты дашь тем, кто начинает заниматься плетения из резиночек?

- В этом деле главное - терпение. Не нервничать, когда рвутся резинки или ломается станок, или вообще ничего не получается. Опыт придет со временем, и все обязательно получится.

- Даша, спасибо, за ответы на все мои вопросы и удачи тебе в твоем хобби!

Желаем всем найти дело по душе и быть чем-то по-настоящему увлеченным.

Дарья Шубина, студия «Арт-медиа»

ЧТО ТАКОЕ АВТОЗВУК?

В минувшее воскресенье на площади «Молодежной» было шумно. Но это вовсе не хулиганы, не санкционированный митинг, а встреча увлеченных необычным, казалось бы, хобби под названием автозвук.

На этой площади сегодня здесь и сейчас встретились те, для кого автомобильное звучание - это не просто хобби. Во всем мире увлечение caraudio стало признанным и весьма популярным видом спорта - со своими правилами, законами, строгими и беспристрастными судьями. Правда, в зависимости от местных особенностей, правила эти бывают разными.

Автозвук дает каждому увлеченному в этом деле возможность оценить свою аудиосистему не только в сравнении с соперниками, но и объективно - по специальным нормам и правилам. Именно поэтому звуковые соревнования так «затягивают» настоящих ценителей чистого и качественного звука, позволяя им постоянно совершенствоваться.

Таких ребят сегодня здесь встретилось немало. Около 10 экипажей приехали из разных городов (Ирбит, Талица, Богданович, Березовский) и продемонстрировали техническую аудио-составляющую своих автомобилей. Многие в этом деле еще новички, но это не мешает им участвовать в соревнованиях, дружить и обмениваться опытом со своими «коллегами».

Встреча-мероприятие прошло одновременно в неофициальной, но торжественной обстановке. Журналисты студии Арт-медиа, главный организатор предстоящего чемпионата (об этом расскажем чуть позже) Александр Суслов и, конечно, главные герои мероприятия - водители автомобилей, которые в этот день по-настоящему прокачали всю площадь своей музыкой.

Но здесь сегодня не только мерялись уровнем децибелов из своих колонок. Ребята общались в формате беседы, каждый мог не только задать интересующий вопрос, касающийся необычного хобби, но и посидеть в любом автомобиле. Тем более, были и редкие экспонаты: «Фольксваген» 1985 года, например.

Каждый из участников охотно поделился всем, что знает в области автозвука, а главное, дал понять, что в этом нет ничего негативного. Автозвук - это тот же спорт, хобби, которым занимаются ребята с активным образом жизни.

А теперь главное: 2 июля в Талице состоится чемпионат по автозвуку, на котором будет присутствовать множество интересных ребят, крутых машин, «заряженных» крутой аудиотехникой. Посмотреть на такое будет интересно всем! Уже с 11:00 на стадионе «Колос» будут работать развлечения для всех присутствующих: детская зона с батутами, надувными городками и сладкой ватой, шашлык, блинчики, бутерброды, прохладительные напитки - еда на любой вкус. А главное: в этот день и в этот вечер вас ожидает фестиваль электронной музыки «Вокруг шум» с 19:00.

Одним словом, 2 июля всех активных граждан нашего города ждет большое событие этого лета.

О. Паникаровская, фото автора

В КУКЛЫ МОЖНО НЕ ТОЛЬКО ИГРАТЬ!

Минувшая неделя порадовала жителей нашего города творчеством талантливого человека, на которое может полюбоваться каждый. С 16 по 29 июня в музее разведки Николая Ивановича Кузнецова проходит персональная выставка интерьерных кукол Натальи Анисимовой.

Арт-медиа встретилась и пообщалась с талантливой мастерицей.

- Наталья Николаевна, какая коллекция и что именно представлено сегодня на этой экспозиции?

- Сегодня я представляю вниманию жителей интерьерных кукол, среди которых также куклы-животные, куклы в образах, а также несколько собственно сшитых новогодних костюмов.

- В чем уникальность Ваших работ?

- Каждая кукла - это ручная работа, в нее вложена моя душа. Каждая деталь, каждый элемент костюма - мой дизайнерский труд. Считаю, что в этом и есть уникальность. По сравнению с магазинными куклами - в них есть душа.

- Идеи для создания кукол сами придумываете?

- Первые идеи, скажу честно, подсмотрела в Интернете. Сейчас уже, конечно, многое придумываю сама.

- Шитье кукол для Вас только хобби или способ заработать?..

- Сначала было просто хобби, сейчас - дополнительный заработок. Но в первую очередь, это все равно дело для души.

- Насколько сейчас востребованы изделия ручной работы? Вы бы как оценили то, что люди все больше интересуются изделиями такого творчества?

- Конечно же, это радует. Из моих кукол очень популярными являются куклы в костюмах, зайцы, да и все остальные. И заказывает их в основном молодежь, значит, такие интерьерные игрушки вполне востребованы. Есть единственный минус - не каждый может себе позволить такую куклу. Цена одного готового изделия колеблется от 2000-3000 рублей. Эти куклы служат украшениям интерьера и детям их, конечно же, не покупают.

- Пожелайте что-нибудь нашим рукодельницам, такая в нашей рубрике традиция.

- Желаю всем мастерицам творческих успехов. Творите, создавайте новые шедевры на радость себе и окружающим!

Журналисты «Арт-медиа»
Фото Элизы Бегимкуловой

ДЕНЬГИ ПЕНСИОНЕРАМ до 600 000 руб.

- От 12% годовых.
- Без предоплат и поручителей.
- Со справкой о доходах — особые условия!

НА ЛЮБЫЕ ЦЕЛИ!!!

Тел. 8(343)351-78-25, 8-967-639-02-38, 8-967-639-04-93. Звоните!

ХУДОЖЕСТВЕННАЯ КОВКА

Изготовление: ворота, заборы, оградки, мангалы, беседки, перила, козырьки и мн. др.

Рассрочки, скидки.

Тел. 8 922 609 71 93, 8 965 510 64 49.

ТД "СТРОЙМАТЕРИАЛЫ"

- Асбокартон, асбошнур
- Битум, рубероид, бикрост
- Бордюр, водослив
- Вагонка,доска, брус
- Гвозди, саморезы, дюбеля
- Герметик, жидкие гвозди
- Гидро-, пароизоляция
- Гипсокартон Кнауф, Гифас
- ДВП, ДСП, OSB, фанера
- Джут, пакля, изолон
- Известь, известков. тесто
- Кирпич печной, облицовочн., строительн., огнеупорный
- Керамзит, керамзитоблок
- Крепеж гипсокартона
- Кольцо колодца d 1000-1500
- Крышка, дно колодца, люк
- Металлопрокат
- Насос погружной, циркуляц., труба ПНД, канализация
- Ондулин 3 цвета, пергамин
- Оцинкованный лист гладкий
- Профнастил С8, С21, НС20
- Пена монтажная, клей
- Плитка тротуарная
- Пенопласт, пеноплекс
- Песок, отсев по 30 кг
- Печь банная, котлы, камни, трубы сэндвич
- Сайдинг виниловый
- Сетка кладочная, рабица
- Стеклопласт. арматура
- Счетчик воды
- Сэндвич панель 10 мм
- Теплицы, поликарбонат
- Труба асбоцем. d 100-500
- Твинблок, шлакоблок, пеноблок, полистеролблок
- Утеплитель 20 видов
- Фильтра, катриджи д/воды
- Шифер плоский, волновой
- Шпатлевка, гипс, клей, штукатурка, смесь клад.
- Цемент ПЦ-400, ПЦ-500 Д0
- Электроды ОК-46

Наличный и безналичный расчет.
Тел. 8 953 003 35 53, г. Талица, ул. Лермонтова, 4А (Маян, база возле здания ГИБДД).
пн. - пт. с 8-00 до 18-00, сб. - вс. с 8-00 до 16-00
реклама

Изготавливаем:

- бетонные еврозаборы;
- тротуарную плитку;
- бордюры, водостоки;
- садово-парковую архитектуру;
- памятники, искусственный камень.

п. Маян, ул. Лермонтова, 1а
Тел. 8 922 609 71 93, 8 965 510 64 49.

Натяжные потолки. Консультация. Установка. Замеры (бесплатно)
Многоуровневые, любой сложности
3D ПЕРФОРАЦИЯ
Тел. 8 922 179 38 91.
Реклама

Магазин-салон "Кодак"

- Школьный базар, детское творчество;
- Канцелярские товары в ассортименте.
- Фотосалон - срочное фото за 5 мин., ретушь фотографии бесплатно.

Работаем по безналу, предприятиям скидка 10%.

Талица, ул. Луначарского, 8. Тел. 2-54-55.

ЭЛЕКТРОЛЮКС

РЕМОНТ ЭЛЕКТРОСВЕТИЛЬНИКОВ НАСТОЛЬНЫХ, ПОТОЛОЧНЫХ, БЛОКОВ ПИТАНИЯ, ЧАЙНИКОВ, ЭЛЕКТРОПЛИТ
Вентиляторов с плавной регулировкой скорости,
Светильники в подъезд 460 руб/шт с установкой 500 руб.
Удлинитель длиной 1 метр, лампа 250 руб.

Тел. 8 (34371) 4-27-25, 4-98-83, 8 922 603 14 68. e-mail: l1l2@list.ru
Троицкий, ул. Энгельса, 3. Талица, ул. Луначарского, 75.

Свинина домашняя, 170-190 руб./кг. Тел. 8 922 153 04 71.

Продается сруб 3х4 из красного леса. Тел. 8 922 037 80 94.

Компания "Стратегион" приглашает на постоянную работу

Менеджера с автомобилем

Работа по Талице, Тугулыму, п.Пышме.

Обязанности:
Сопровождение действующих клиентов.
Условия:
Официальное трудоустройство
Стабильная, своевременная ЗП от **25000** руб.
Тел. 8 922 615 26 56

Продаются дрова колотые, доставка по 3 куб. м. Тел. 8 922 165 28 36.

Сдается 1-комн. благ. кв. в восточном м-не, в хорошем состоянии, частично с мебелью. Порядочным и чистоплотным людям. Подробности по тел. 8 961 775 83 93, 8 904 988 82 26.

ДИАГНОСТИКА
инжекторных, дизельных двигателей, электроники АКПП, промывка форсунок и инжектора, замена расходников.
Тел. 8 953 821 43 12, 8 950 655 34 52.

МАГАЗИН "ЖЕНСКАЯ ОДЕЖДА"
г. Талица, ул. Луначарского, 10.

новое поступление нарядных платьев, халатов, ночных сорочек, домашних костюмов все от 42 до 72 размера,
СКИДКА 20%
на Белорусские модели

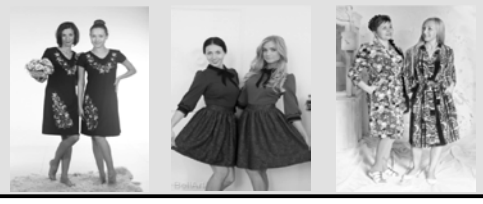

Продается брус 3500 м3. Тел. 8 909 181 53 40.

Продаются срезка пиленая, доска обрезная 2,3 м. Тел. 8 922 026 11 70, 8 992 007 10 15.

Продается земельный участок 10 соток, р-н Южный, 3, разрешение на строительство. Тел. 8 922 487 02 10.

Строительные работы: дома, пристрои, крыши, замена нижних рядов, фундамент и другие работы. Тел. 8 912 037 98 38.

Продаются дробленка, ячмень, пшеница, доставка бесплатно. Тел. 8 932 110 58 51.

Прокат Лимузина. Тел. 8 922 193 99 48, Алексей.

ФГАОУ ВПО «РОССИЙСКИЙ ГОСУДАРСТВЕННЫЙ ПРОФЕССИОНАЛЬНО-ПЕДАГОГИЧЕСКИЙ УНИВЕРСИТЕТ» (РГППУ)

Лицензия № 1239 от 29.12.2014г. бессрочно / *Свидетельство о гос. аккредитации* № 1199 от 18.02.2015г. действительно до 29.12.2018 г

Уважаемые жители Талицкого района! Приглашаем Вас получить современное профессиональное и психолого-педагогическое образование и стать конкурентоспособными на рынке труда.

ВЫСШЕЕ ОБРАЗОВАНИЕ

Образовательная программа	Экзамены
Технология и оборудование машиностроения [2]	1. Физика (ЕГЭ) [1] 2. Математика (ЕГЭ) 3. Русский язык (ЕГЭ)
Сервис и эксплуатация автомобильного транспорта [2]	1. Механика, термодинамика и электричество* 2. Математика (ЕГЭ) [1] 3. Русский язык (ЕГЭ)
Управление производством: энергоснабжение, электромеханика и Автоматика [2]; Энергохозяйство предприятий, организаций, учреждений и энергосберегающие технологии [2]; Электропривод и автоматика [2]	1. Электричество и электромагнетизм* 2. Математика (ЕГЭ) [1] 3. Русский язык (ЕГЭ)
Бухгалтерский учет, анализ и аудит; Экономика предприятий и организаций; Антикризисное управление; Государственное администрирование; Маркетинг; Финансовый менеджмент; Сертификация, метрология и управление качеством в машиностроении [2]; Технологии и технологический менеджмент в сварочном производстве [2]; Технологии и менеджмент в металлургических производствах [2]; Подъемно-транспортные, строительные и дорожные машины [2]; Государственное и муниципальное управление; Предпринимательская деятельность (с углубленным изучением английского языка)	1. Математика (ЕГЭ) 2. Обществознание (ЕГЭ) [1] 3. Русский язык (ЕГЭ)
Компьютерные технологии [2]; Информационная безопасность [2]	1. Алгоритмизация и ИКТ* 2. Математика (ЕГЭ) [1] 3. Русский язык (ЕГЭ)
Управление документами в организации; Туризм и гостиничный сервис; Сервис в социально-бытовой сфере; Правоведение и правоохранительная деятельность	1. Обществознание (ЕГЭ) [1] 2. Математика (ЕГЭ) 3. Русский язык (ЕГЭ)
Арт-дизайн [2]; Ландшафтный дизайн [2]; Дизайн костюма, имиджа и стиля [2]; Фотоискусство и дизайн виртуальной среды [2];	1. Творческий экзамен* 2. Обществознание (ЕГЭ) [1] 3. Русский язык (ЕГЭ)
Дизайн интерьера [2]; Дизайн и компьютерная графика [2]	1. Творческий экзамен* 2. Русский язык (ЕГЭ) 3. Математика (ЕГЭ) [1]
Музыкально-компьютерные технологии	1. Творческий конкурс* 2. Муз. Литература* 3. Русский язык (ЕГЭ) 4. Обществознание (ЕГЭ) [1]
Образование в области иностранного языка (английского); Перевод и реферирование в сфере профессиональной коммуникации (английский язык);	1. Лексико-грамматический тест* 2. Английский язык (ЕГЭ) [1] 3. Русский язык (ЕГЭ)
Физкультурно-оздоровительный сервис [2]; Спортивный менеджмент	1. Нормативы* 2. Русский язык (ЕГЭ) 3. Обществознание (ЕГЭ) [1]
Социология	1. Обществознание (ЕГЭ) 2. Русский язык (ЕГЭ) 3. Математика (ЕГЭ) [1]
Социальная работа; Социальная работа в системе социальных служб; Правовое и документационное обеспечение управления персоналом	1. Обществознание (ЕГЭ) [1] 2. История (ЕГЭ) 3. Русский язык (ЕГЭ)
Психология и социальная педагогика; Психология профессионального образования; Психология образования; Психология и педагогика дошкольного образования; Психология	1. Биология (ЕГЭ) 2. Русский язык (ЕГЭ) 3. Обществознание (ЕГЭ) [1]
Электрооборудование и электрохозяйство предприятий, организаций и учреждений **	1. Собеседование 2. Математика (ЕГЭ) 3. Русский язык (ЕГЭ)
Информационные технологии в медиаиндустрии; Прикладная информатика в экономике	1. Информатика и ИКТ (ЕГЭ) [1] 2. Математика (ЕГЭ) 3. Русский язык (ЕГЭ)

* Дополнительное вступительное испытание (далее – ВИ) профессиональной или творческой направленности
** Только заочная форма обучения на базе однопрофильной специальности среднего профессионального образования (СПО)

[1] Для поступающих на базе высшего и однопрофильного (родственного) среднего проф.образования ВИ заменяется на собеседование по специальности и становится приоритетным
[2] Направление – профессиональное обучение (по отраслям)

***Ждем Вас в представительстве РГППУ по адресу: г.Талица, ул. Калинина, д.6В со вторника по пятницу (с 1 апреля по 30 июня), с понедельника по пятницу (с 1 июля по 20 сентября). Время приема документов с 10 час. до 13 час., с 14 час. до 18 час. Тел.: (34371)2-84-55. Тел. РГППУ* (343) 338-43-25 *Сайт РГППУ: www.*rsvpu.ru.**

ТУРИСТИЧЕСКОЕ АГЕНТСТВО «ТАЛИЦА - ТУР»
информирует: едем!!! 15-17 июля АРКАИМ. 30 июля ТОБОЛЬСК. Автобусные туры: Соль-Илецк, Голубые озера КАЗАХСТАНА, БАШКИРИИ. Авиатуры в Сочи, Анапу, Геленджик, Крым. Круизы из Перми. Туры: Москва, С-Петербург, Казань. АВИАБИЛЕТЫ НА ВСЕ НАПРАВЛЕНИЯ
Обращаться: (34371) 495-94, +7 922 602 69 65, +7 909 005 46 60
г. Талица, ул. Луначарского, 69А. ТЦ «САТУРН», офис 55.

ИЗГОТОВИМ ВОРОТА, ЗАБОРЫ, ПАЛИСАДНИКИ.
Тел. 8 932 601 11 60.

Срезка пиленая.
Тел. 8 922 106 67 71.

Требуется парикмахер, з/плата 50/50. Тел. 8 922 602 23 54, после 18 ч.

КРЕДИТ ПЕНСИОНЕРАМ
На любые цели: от 12% годовых!
от 30 000 до 500 000 руб
На срок от 3 до 7 лет! Возраст до 85 лет! Выплаты по 5000 руб/мес!
А также для работающих граждан от 18 до 85 лет БЕЗ СПРАВОК И ПОРУЧИТЕЛЕЙ
Заявка и ответ по телефону за 15 минут!
8(343)344-81-32, 8-922-194-69-83, 8-906-804-22-97
ООО "Эффективные системы", ОГРН 1166658025187, ИНН/КПП 6674343466/667201001, Свид. 66/005/794/857

Ремонт и настройка компьютеров, ноутбуков. Выезд. Тел. 8 932 610 82 99.

ООО "ВТОРПОЛИМЕРЫ" требуется мастер участка по переработке вторсырья, оператор линии, сортировщик сырья, полный рабочий день, полная занятость возможен вахтовый метод работы, жильё предоставляется бесплатно. Екатеринбург, ЖБИ район, Ново-Свердловская ТЭЦ, 1А (есть общежитие). Тел. 8 982 670 64 15.

ПРОДАМ САД в черте города ЕКАТЕРИНБУРГА. ИЗОПЛИТ. Продаётся участок в коллективном саду "Жулановское", 11,5 соток: дом из деревянного бруса с мансардой -72 м2, теплица, колодец. Участок ухоженный. Плодоносящие вишня, крыжовник, смородина, слива. Крупные вкусные яблоки. Имеется пчеловодный инвентарь. Электричество. Стоянка для автомобилей. Вода из централизованной скважины глубиной 100 м - в летнее время. Стоимость 1 100 000 руб. Тел: Ирина 8 922 102 99 32, Игорь 8 929 222 30 99.

30 июня

06.45 М/с "Команда "Мстители" (12+)
07.10 М/с "Приключения Джеки Чана" (6+)
08.00 Т/с "Молодежка" (12+)
09.00 Т/с "Светофор" (16+)
10.00 Комедия "ДОМ С ПРИВИДЕНИЯМИ (2003)" (12+)
11.40 Даешь молодежь! (16+)
12.00 Т/с "Воронины" (16+)
16.00 Т/с "Молодежка" (12+)
17.00 Т/с "Кухня" (16+)
21.00 Комедия "ПРЕДСТАВЬ СЕБЕ" (12+)
23.00 Т/с "Светофор" (16+)
00.00 Главные новости Екатеринбурга (16+)
01.00 Даешь молодежь! (16+)
05.00 М/с "Приключения Джеки Чана" (6+)
05.45 Музыка на СТС (16+)

канал ТВ-3

06.00 Мультфильмы (0+)
09.30 Д/с "Слепая" (12+)
10.30 Д/ф "Гадалка" (12+)
11.30 Не ври мне (12+)
12.30 Тайные знаки (12+)
13.30 Д/ф "Охотники за привидениями" (16+)
15.00 Мистические истории (16+)
16.00 Д/ф "Гадалка" (12+)
17.30 Д/с "Слепая" (12+)
18.30 Т/с "Пятая стража" (16+)
19.30 Тем временем (12+)
21.15 Т/с "Помнить все" (16+)
23.00 Триллер "ДЬЯВОЛ" (16+)
00.30 Т/с "Секретные материалы" (16+)
05.00 Т/с "До смерти красива" (12+)

РЕН-ТВ УРАЛ

05.00 Территория заблуждений (16+)
06.00 Документальный проект (16+)
07.00 С бодрым утром! (16+)
08.30 Новости (16+)
09.00 Документальный проект (16+)
10.00-14.00 Профилактические работы
14.00 Боевик "ТЮРЯГА" (16+)
16.00 Информационная программа 112 (16+)
16.30 Новости (16+)
17.00 Тайны Чапман (16+)
18.00 Самые шокирующие гипотезы (16+)
19.00 Информационная программа 112 (16+)
19.30 Новости (16+)
20.00 Боевик "НАЕМНЫЕ УБИЙЦЫ" (16+)
22.30 Смотреть всем! (16+)
23.00 Новости (16+)
23.25 Т/с "Черные паруса" (18+)
01.30 Минтранс (16+)
02.20 Ремонт по-честному (16+)
03.00 Тайны Чапман (16+)
04.00 Территория заблуждений (16+)

ТНТ

07.00 Т/с "Нижний этаж-2" (12+)
07.30 Т/с "Селфи" (16+)
08.00 Экстрасенсы ведут расследование (16+)
09.00 Дом-2. Lite (16+)
10.30 Битва экстрасенсов (16+)
12.00 Comedy Woman (16+)
14.30 Т/с "Интерны" (16+)
17.00 Т/с "Универ. Новая общага" (16+)
19.30 Т/с "Интерны" (16+)
20.30 Т/с "ЧОП" (16+)
21.00 Комедийная мелодрама "ПРИЗРАКИ БЫВШИХ ПОДРУЖЕК" (16+)
23.00 Дом-2. Город любви (16+)
00.00 Дом-2. После заката (16+)
01.00 Т/с "Моими глазами" (16+)
01.30 Комедия "ДЕТИ БЕЗ ПРИСМОТРА" (12+)
03.05 ТНТ-Club (16+)
03.10 Комедийная мелодрама "ПРИЗРАКИ БЫВШИХ ПОДРУЖЕК" (16+)
05.05 Т/с "Живая мишень" (16+)
06.00 Т/с "Никита-3" (16+)

5 канал

06.00 Сейчас
06.10 Утро на "5" (6+)
09.10 Место происшествия
10.00 Сейчас
10.40 Боевик "КРИМИНАЛЬНЫЙ КВАРТЕТ" (12+)
12.00 Сейчас
12.40 Боевик "КРИМИНАЛЬНЫЙ КВАРТЕТ" (12+)
13.10 Боевик "АМЕРИКЭН БОЙ" (16+)
15.30 Сейчас
16.00 Открытая студия
17.30 Актуально
18.30 Сейчас
19.00 Т/с "Детективы" (16+)
19.40 Т/с "Детективы" (16+)
20.20 Т/с "След" (16+)
21.10 Т/с "След" (16+)
22.00 Сейчас
22.25 Т/с "След" (16+)
23.10 Т/с "След" (16+)
00.00 Детектив "СИЦИЛИАНСКАЯ ЗАЩИТА" (12+)
01.45 Боевик "АМЕРИКЭН БОЙ" (16+)
03.55 Т/с "ОСА" (16+)
04.45 Т/с "ОСА" (16+)

КАРУСЕЛЬ

07.00 Ранние пташки
09.20 Пляс-класс
09.25 Дуда и Дада
10.05 Лентяево
10.30 Приключения Тайо
11.10 Лунтик и его друзья
11.45 Бериляка учится читать
12.00 Веселая карусель
12.35 Свинка Пеппа
13.10 Пожарный Сэм
14.15 Ниндзяго
15.00 Маша и медведь
15.55 **180**
16.00 Ералаш
17.00 Фиш и Чипс
17.25 Барбоскины
18.50 Бумажки
19.20 Даша и друзья: приключения в городе
19.50 Ангел Бэби
20.25 Ми-Ми-Мишки
21.10 Викинг Вик
21.50 Рыцарь Майк
22.30 Спокойной ночи, малыши!
22.40 Маленькое королевство Бена и Холли
23.40 Фиксики
01.05 Форт Боярд 12+
01.30 Светлячок
02.30 Клуб креативных умельцев
03.30 Соник Бум
03.50 Лабиринт науки
04.35 Мой дед - волшебник!
05.55 Веселые паровозики из Чаггингтона

ПЯТНИЦА 1 июля

Первый канал

05.00 Телеканал "Доброе утро"
09.00 Новости
09.10 Контрольная закупка. Потребительская энциклопедия
09.40 Женский журнал. Советы для женщин
09.50 Жить здорово! (12+)
10.55 Модный приговор
12.00 Новости
12.15 Пусть говорят (16+)
13.25 Таблетка (16+)
13.55 Время покажет (16+)
15.00 Новости
15.15 Время покажет. Окончание (16+)
16.00 Мужское/Женское (16+)
17.00 Жди меня
18.00 Вечерние новости
18.45 Давай поженимся! (16+)
19.50 Поле чудес (16+)
21.00 Время
21.30 Музыкальное шоу "Три аккорда" (16+)
23.35 Мелодрама "КАНИКУЛЫ В ПРОВАНСЕ" (16+)
01.35 Военная драма "ПАТТОН" (12+)
04.45 Контрольная закупка. Потребительская энциклопедия
05.15 Окончание передач

Россия

05.00 Утро России
05.05, 05.35, 06.05, 06.35, 07.05, 07.35, 08.05, 08.35 Вести-Урал. Утро
09.00 Вести
09.15 Утро России
09.55 О самом главном (12+)
11.00 Вести
11.35 Вести-Урал
11.55 Т/с "Тайны следствия". "Исчезновение" (12+)
14.00 Вести
14.30 Вести-Урал
14.50 Вести. Дежурная часть
15.00 Т/с "Судьбы загадочное завтра" (12+)
17.00 Вести
17.30 Местное время. Вести. Уральский меридиан
17.50 Вести
18.15 Прямой эфир (16+)
19.35 Вести-Урал
20.00 Вести
21.00 Мелодрама "ЖИЛА ЛЮБОВЬ" (12+)
22.55 "Смертельный таран. Правда о Николае Гастелло" (12+)
23.45 Футбол. Чемпионат Европы-2016. 1/4 финала. Пряма трансляция из Франции
01.55 Мелодрама "КРАСОТКА" (12+)
04.00 Комната смеха

НТВ

05.00 Т/с "Супруги". "Смерть ради жизни" (16+)
06.00 Новое утро
09.00 Зеркало для героя (12+)
10.00 Сегодня
10.20 Т/с "Москва. Три вокзала" (16+)
12.00 Суд присяжных (16+)
13.00 Сегодня
13.20 Обзор. Чрезвычайное происшествие
13.50 Место встречи (16+)
15.00 Т/с "Улицы разбитых фонарей" (16+)
16.00 Сегодня
16.20 Т/с "Улицы разбитых фонарей" (16+)
18.00 Говорим и показываем (16+)
19.00 Сегодня
19.30 Боевик "МОРСКИЕ ДЬЯВОЛЫ" (16+)
23.10 Большинство
00.20 НТВ-видение. "Территория зла. Бежать или остаться..." (16+)
01.15 Место встречи (16+)
02.25 "Яна Рудковская. Моя исповедь" (16+)
03.20 Т/с "Театр обреченных" (16+)

Областное телевидение

05.00 М/ф "Веселая карусель" (0+)
06.00 События. Итоги (16+)
06.30 Патрульный участок (16+)
06.55 Погода на "ОТВ" (6+)
07.00 УтроТВ (12+)
09.30 События (16+)
09.35 М/ф "Шапокляк" (0+)
09.55 Погода на "ОТВ" (6+)
10.00 Рецепт (16+)
10.30 Патрульный участок (16+)
10.50 События УрФО (16+)
11.20 Погода на "ОТВ" (6+)
11.25 Парламентское время (16+)
12.25 Депутатское расследование (16+)
12.45 История государства Российского (6+)
12.55 Погода на "ОТВ" (6+)
13.00 Т/с "Брежнев" (16+)
14.00 Погода на "ОТВ" (6+)
14.05 Д/с "История русской разведки: Я вербовал Паулюса" (12+)
15.00 Погода на "ОТВ" (6+)
15.05 М/ф "Летающие звери" (6+)
15.25 Чтобы помнили: Ефим Копелян (12+)
16.10 Погода на "ОТВ" (6+)
16.15 Т/с "Широка река" (16+)
17.00 Прогноз погоды по Талице, программа "6 канала" (12+)
18.30 События УрФО
19.00 МУЗЫКАЛЬНАЯ ПРОГРАММА ПОЗДРАВЛЕНИЙ (16+)
20.00 Смех с доставкой на дом (12+)
21.00 Прогноз погоды по Талице, НОВОСТИ "6 канала" (12+)
22.00 Смех с доставкой на дом (12+)
22.30 Патрульный участок (16+)
22.50 События. Итоги (16+)
23.25 События. Акцент (16+)
23.35 Драма "ВОЗВРАЩЕНИЕ В БРАЙДСХЕД" (16+)
01.35 Ночь в филармонии (0+)
02.40 События. Акцент (16+)
02.50 Действующие лица (16+)
03.00 События. Итоги (16+)
03.30 Патрульный участок (16+)
03.50 История государства Российского (6+)
04.00 События. Итоги (16+)

СТС

06.00 Ералаш (0+)
06.45 М/с "Команда "Мстители" (12+)
07.10 М/с "Приключения Джеки Чана" (6+)
08.00 Т/с "Молодежка" (12+)
09.00 Т/с "Светофор" (16+)
10.00 Комедия "ПРЕДСТАВЬ СЕБЕ" (12+)
12.00 Т/с "Воронины" (16+)
16.00 Т/с "Молодежка" (12+)
17.00 Т/с "Кухня" (16+)
19.30 Шоу "Уральских пельменей" (16+)
21.00 Комедия "ПОЕЗДКА В АМЕРИКУ" (0+)
23.15 Комедия "ТЭММИ" (18+)
01.05 Комедия "ОЧЕНЬ ПЛОХАЯ УЧИЛКА" (18+)
02.50 Даешь молодежь! (16+)
05.50 Музыка на СТС (16+)

канал ТВ-3

06.00 Мультфильмы (0+)
09.30 Д/с "Слепая" (12+)
10.30 Д/ф "Гадалка" (12+)
11.30 Не ври мне (12+)
12.30 Тайные знаки (12+)
13.30 Д/ф "Охотники за привидениями" (16+)
15.00 Мистические истории (16+)
16.00 Д/ф "Гадалка" (12+)
17.30 Д/с "Слепая" (12+)
18.00 Дневник экстрасенса (12+)
19.00 Человек-невидимка (12+)
20.00 Фантастический боевик "ВУЛКАН" (12+)
22.00 Фантастический триллер "КОНТАКТ" (12+)
01.00 Триллер "ДЬЯВОЛ" (16+)
02.30 Триллер "ЛАВАЛАНТУЛА" (16+)
04.15 Семейный приговор (12+)
05.00 Т/с "До смерти красива" (12+)

РЕН-ТВ УРАЛ

05.00 Территория заблуждений (16+)
06.00 Документальный проект (16+)
07.00 С бодрым утром! (16+)
08.30 Новости (16+)
09.00 Документальный проект (16+)
12.00 Информационная программа 112 (16+)
12.30 Новости (16+)
13.00 Званый ужин (16+)
14.00 Боевик "НАЕМНЫЕ УБИЙЦЫ" (16+)
16.05 Информационная программа 112 (16+)
16.30 Новости (16+)
17.00 Русский удар (16+)
19.00 Информационная программа 112 (16+)
19.30 Новости (16+)
20.00 Триллер "ТЕЛОХРАНИТЕЛЬ" (16+)
22.30 Приключения "МУШКЕТЕРЫ" (16+)
00.30 Триллер "БЕЗ КОМПРОМИССОВ" (18+)
02.20 Триллер "ЗАРАЖЕНИЕ" (16+)
04.20 Комедия "ПРОЕКТ Х: ДОРВАЛИСЬ" (16+)

ТНТ

07.00 Т/с "Нижний этаж-2" (12+)
07.30 Экстрасенсы ведут расследование (16+)
09.00 Дом-2. Lite (16+)
10.30 Школа ремонта (12+)
11.30 Comedy Woman (16+)
14.30 Т/с "Интерны" (16+)
17.00 Т/с "Универ. Новая общага" (16+)
19.30 Т/с "Интерны" (16+)
20.00 Импровизация (16+)
21.00 Комеди Клаб (16+)
22.00 Comedy Баттл (16+)
23.00 Дом 2. Город любви (16+)
00.00 Дом-2. После заката (16+)
01.00 Не спать! (16+)
02.00 Фэнтези "ЭДВАРД РУКИ-НОЖНИЦЫ" (12+)
04.05 Фэнтези "ВАМПИРЕНЫШ" (12+)
06.00 Т/с "Дневники вампира-4" (16+)

5 канал

06.00 Сейчас
06.10 Момент истины (16+)
07.00 Утро на "5" (6+)
09.10 Место происшествия
10.00 Сейчас
10.30 Т/с "Улицы разбитых фонарей-3" (16+)
12.00 Сейчас
15.30 Сейчас
18.30 Сейчас
19.00 Т/с "След" (16+)
19.45 Т/с "След" (16+)
20.35 Т/с "След" (16+)
21.20 Т/с "След" (16+)
22.10 Т/с "След" (16+)
23.00 Т/с "След" (16+)
23.45 Т/с "След" (16+)
00.35 Т/с "След" (16+)
01.20 Т/с "Детективы" (16+)
02.05 Т/с "Детективы" (16+)
02.45 Т/с "Детективы" (16+)
03.25 Т/с "Детективы" (16+)
04.05 Т/с "Детективы" (16+)
04.45 Т/с "Детективы" (16+)
05.25 Т/с "Детективы" (16+)
06.05 Т/с "Детективы" (16+)

КАРУСЕЛЬ

07.00 Ранние пташки
09.20 Пляс-класс
09.25 Дуда и Дада
10.05 Лентяево
10.30 Приключения Тайо
11.10 Лунтик и его друзья
11.45 Бериляка учится читать
12.00 Веселая карусель
12.35 Свинка Пеппа
13.10 Пожарный Сэм
13.45 Разные танцы
14.00 Смурфики
16.00 Один против всех
16.40 Смурфики
18.15 Видимое невидимое
18.30 Смурфики
19.20 Даша и друзья: приключения в городе
19.50 Ангел Бэби
20.25 Ми-Ми-Мишки
21.10 Викинг Вик
21.50 Рыцарь Майк
22.30 Спокойной ночи, малыши!
22.40 Маленькое королевство Бена и Холли
23.40 Фиксики
01.05 Форт Боярд 12+
01.30 "Остров ошибок", "В гостях у гномов", "Горный мастер"
02.30 Мофи
03.30 Соник Бум
03.50 Лабиринт науки
04.35 Мой дед - волшебник!
05.55 Веселые паровозики из Чаггингтона

Первый канал

05.15 Комедия "ГАРФИЛД: ИСТОРИЯ ДВУХ КОШЕЧЕК"
06.00 Новости
06.10 Комедия "ГАРФИЛД: ИСТОРИЯ ДВУХ КОШЕЧЕК". Окончание
06.40 Т/с "Прошу поверить мне на слово" (12+)
08.40 Смешарики. Новые приключения
09.00 Играй, гармонь любимая!
09.45 Слово пастыря
10.00 Новости
10.15 Смак (12+)
10.55 Савелий Крамаров. Джентльмен удачи. Смешной до слез (12+)
12.00 Новости
12.20 Идеальный ремонт
13.20 Теория заговора (16+)
14.15 На 10 лет моложе (16+)
15.10 Комедия "ТРЕМБИТА"
17.00 Ольга Аросева. Рецепт ее счастья (12+)
18.00 Вечерние новости
18.15 Кто хочет стать миллионером?
19.20 "Комбат "Любэ". Концерт
21.00 Время
21.20 Сегодня вечером (16+)
23.05 Вся жизнь в перчатках (12+)
23.50 Чемпионат Европы по футболу-2016. Четвертьфинал. Прямой эфир из Франции
02.00 Приключения "ГОЛУБАЯ ВОЛНА" (16+)

Россия

04.55 Мелодрама "БЕЗЫМЯННАЯ ЗВЕЗДА"
07.40 Вести-Урал. Дежурная часть
08.00 Вести
08.10 Вести-Урал. Вести. Интервью
08.30 Двор на Субботней
09.00 Россия, Урал, рок-н-ролл
09.15 Правила движения (12+)
10.10 Личное. Анастасия Волочкова (12+)
11.00 Вести
11.25 Вести-Урал
11.35 Т/с "Измена" (12+)
14.00 Вести
14.25 Вести-Урал
14.35 Т/с "Измена" (12+)
20.00 Вести
21.00 Т/с "МОЙ БЛИЗКИЙ ВРАГ" (12+)
00.50 Мелодрама "ДВА МГНОВЕНИЯ ЛЮБВИ" (12+)
03.00 Т/с "Марш Турецкого-2" (12+)

НТВ

05.05 Преступление в стиле модерн (16+)
06.10 Т/с "Тихая охота". "Перевернутая жизнь" (16+)
08.00 Сегодня
08.15 Жилищная лотерея Плюс (0+)
08.45 Их нравы (0+)
09.25 Готовим с Алексеем Зиминым (0+)
10.00 Сегодня
10.20 Главная дорога (16+)
11.00 Еда живая и мертвая (12+)
12.00 Квартирный вопрос (0+)
13.10 Своя игра (0+)
14.10 Т/с "Новая жизнь сыщика Гурова" (16+)
16.00 Сегодня
16.20 Т/с "Новая жизнь сыщика Гурова" (16+)

СУББОТА 2 июля

18.05 Следствие вели... (16+)
19.00 Центральное телевидение
20.00 Новые русские сенсации (16+)
21.00 Ты не поверишь! (16+)
21.45 Детектив "ЗАПРЕТ НА ЛЮБОВЬ" (16+)
23.40 Т/с "НА ГЛУБИНЕ" (16+)
01.35 Золотая утка (16+)
02.35 Дикий мир (0+)

Областное телевидение

05.00 М/ф "Веселая карусель" (0+)
06.00 События. Итоги (16+)
06.25 События. Акцент (16+)
06.35 Патрульный участок (16+)
06.55 События УрФО (16+)
07.25 Погода на "ОТВ" (6+)
07.30 Смех с доставкой на дом (12+)
08.25 Погода на "ОТВ" (6+)
08.30 Время обедать - Бабушка против внука (6+)
09.00 Шоу пародий "Повтори!" (12+)
10.55 Погода на "ОТВ" (6+)
11.00 Все о ЖКХ (16+)
11.20 Скорая помощь (16+)
11.30 Время обедать - Бабушка против внука (6+)
12.00 Национальное измерение (16+)
12.20 УГМК: наши новости (16+)
12.30 Патрульный участок на дорогах (16+)
13.00 Наследники Урарту (16+)
13.15 Все о загородной жизни (12+)
13.35 Рецепт (16+)
14.05 Погода на "ОТВ" (6+)
14.10 Драма "ВОЗВРАЩЕНИЕ В БРАЙДСХЕД" (16+)
16.20 В гостях у дачи (12+)
16.40 Погода на "ОТВ"(6+)
16.45 Горные вести (16+)
17.00 Прогноз погоды по Талице, программа "6 канала" (12+)
18.30 Мелодрама "ПО СЕМЕЙНЫМ ОБСТОЯТЕЛЬСТВАМ" (12+)
19.00 МУЗЫКАЛЬНАЯ ПРОГРАММА ПОЗДРАВЛЕНИЙ (16+)
20.55 Погода на "ОТВ" (6+)
21.00 События. Итоги недели (16+)
21.50 Драма "ДУРАК" (16+)
23.50 Концерт "В летнюю ночь в Шенбрунне" (6+)
01.30 **Мелодрама "ПО СЕМЕЙНЫМ ОБСТОЯТЕЛЬСТВАМ" (12+)**

СТС

06.00 М/с "Приключения Джеки Чана" (6+)
06.50 М/с "Приключения Тайо" (0+)
07.25 М/с "Робокар Поли и его друзья" (6+)
08.30 М/с "Смешарики" (0+)
09.00 М/с "Фиксики" (0+)
09.15 М/с "Три кота" (0+)
09.30 Руссо туристо (16+)
10.30 Успеть за 24 часа (16+)
11.30 М/ф "Шрэк-4" (6+)
11.45 М/с "Сказки Шрэкова болота" (6+)
12.10 Анимационный фильм "ХРАНИТЕЛЬ ЛУНЫ" (0+)
13.45 Комедия "ПОЕЗДКА В АМЕРИКУ" (0+)
16.00 Главные новости Екатеринбурга (16+)
16.30 Шоу "Уральских пельменей" (16+)
19.10 Комедия "СНЕЖНЫЕ ПСЫ" (12+)
21.00 Комедия "МОЯ УЖАСНАЯ НЯНЯ" (0+)
23.00 Комедия "ОЧЕНЬ ПЛОХАЯ УЧИЛКА" (18+)
00.45 Комедия "ТЭММИ" (18+)
02.35 Мелодрама "ДОМ У ОЗЕРА" (16+)
04.30 Даешь молодежь! (16+)

канал ТВ-3

06.00 Мультфильмы (0+)
09.30 Школа доктора Комаровского (12+)
10.00 Фантастика "ЗАТЕРЯННЫЕ В КОСМОСЕ" (16+)
12.30 Триллер "АПОЛЛОН 13" (0+)
15.15 Фантастика "ЛАВАЛАНТУЛА" (16+)
17.00 Фильм катастроф "ВУЛКАН" (12+)
19.00 Фантастика "ЗЕМНОЕ ЯДРО: БРОСОК В ПРЕИСПОДНЮЮ" (16+)
21.30 Триллер "СФЕРА" (16+)
00.15 Боевик "БЕЗУМНЫЙ МАКС" (16+)
02.15 Фантастика "ЗАТЕРЯННЫЕ В КОСМОСЕ" (16+)

РЕН-ТВ УРАЛ

05.00 Комедия "ПРОЕКТ Х: ДОРВАЛИСЬ" (16+)
06.00 Х/ф "ЧЕРНИЛЬНОЕ СЕРДЦЕ" (12+)
07.50 Боевик "МУШКЕТЕРЫ" (16+)
10.00 Минтранс (16+)
10.45 Ремонт по-честному (16+)
11.30 Самая полезная программа (16+)
12.30 Новости (16+)
13.00 Военная тайна (16+)
17.00 Территория заблуждений (16+)
19.00 "Четвертая власть". Концерт (16+)
20.50 Концерт "Слава роду!" (16+)
22.45 Т/с "Снайпер-2. Тунгус" (16+)
02.10 Т/с "И была война" (16+)
04.50 "9 рота. Как это было" (16+)

ТНТ

07.00 ТНТ. Mix (16+)
09.00 Т/с "Агенты 003" (16+)
09.30 Дом-2. Lite (16+)
10.30 Т/с "СашаТаня" (16+)
11.00 Школа ремонта (12+)
12.00 Однажды в России (16+)
12.30 Такое кино! (16+)
13.00 Comedy Woman (16+)
19.30 Экстрасенсы ведут расследование (16+)
20.40 Триллер "ШЕРЛОК ХОЛМС" (12+)
23.05 Дом-2. Город любви (16+)
00.05 Дом-2. После заката (16+)
01.05 Такое кино! (16+)
01.35 Боевик "ТРОЯ" (16+)
04.35 Т/с "Живая мишень" (16+)
05.30 Женская лига. Банановый рай (16+)
06.00 Т/с "Дневники вампира-4" (16+)

5 канал

06.45 Мультфильмы (0+)
09.35 День ангела (0+)
10.00 Сейчас
10.10 Т/с "След" (16+)
18.30 Сейчас
19.00 Т/с "Дело гастронома № 1" (16+)
02.45 Т/с "Улицы разбитых фонарей-3" (16+)

КАРУСЕЛЬ

07.00 Игрушечная страна
08.00 "Храбрец-удалец", "Прекрасная лягушка", "Василиса Микулишна", "Вовка в Тридевятом царстве"
09.05 Пляс-класс
09.10 Алиса знает, что делать!
10.00 Детская утренняя почта
10.30 Ми-Ми-Мишки
11.30 Воображариум
12.00 Смешарики
12.35 **180**
12.40 Смешарики
13.30 Лабораториум
14.00 Смешарики
14.50 **180**
14.55 Чудики
15.40 В мире животных
16.00 Чудики
17.35 Мультфильмы
18.10 Приключения Хелло Китти и ее друзей
19.00 Маленькое королевство Бена и Холли
21.40 Белка и Стрелка. Озорная семейка
22.30 Спокойной ночи, малыши!
22.40 Сердитые птички. Стелла
00.00 Энгри Бердс - сердитые птички
00.25 Колыбельные мира
00.30 Смурфики

ВОСКРЕСЕНЬЕ 3 июля

Первый канал

06.00 Новости
06.10 Т/с "Прошу поверить мне на слово" (12+)
08.10 Армейский магазин
08.45 Смешарики. Пин-код
08.55 Здоровье (16+)
10.00 Новости
10.15 Непутевые заметки (12+)
10.35 Пока все дома
11.25 Фазенда
12.00 Новости
12.15 Дачные феи
12.45 Ледниковый период-3: эра динозавров
14.30 Что? Где? Когда?
15.40 Маршрут построен
16.10 ДОстояние РЕспублики
17.45 Клуб Веселых и Находчивых. Летний кубок в Сочи (16+)
19.55 Аффтар жжот (16+)
21.00 Воскресное "Время"
22.30 МаксимМаксим (16+)
23.40 Приключения "НЕ УГАСНЕТ НАДЕЖДА" (12+)
01.40 Триллер "СВИДЕТЕЛЬ" (16+)
03.35 Модный приговор
04.35 Окончание передач

Россия

05.00 Комедия "КОЕ-ЧТО ИЗ ГУБЕРНСКОЙ ЖИЗНИ"
07.00 МУЛЬТ утро
07.30 Сам себе режиссер
08.20 "Смехопанорама" Евгения Петросяна
08.50 Утренняя почта
09.30 Сто к одному
10.20 Вести-Урал. События недели
11.00 Вести
11.10 Смеяться разрешается
13.20 Т/с "ПРЯНИКИ ИЗ КАРТОШКИ" (12+)
14.00 Вести
14.25 Т/с "ПРЯНИКИ ИЗ КАРТОШКИ". Окончание (12+)
16.05 Т/с "ВДОВЕЦ" (12+)
20.00 Вести
21.45 Мелодрама "С ЧИСТОГО ЛИСТА" (12+)
23.45 Футбол. Чемпионат Европы-2016. 1/4 финала. Прямая трансляция из Франции
01.55 Мелодрама "ЛЮБВИ ЦЕЛИТЕЛЬНАЯ СИЛА" (12+)
03.50 Комната смеха

НТВ

05.05 Т/с "Тихая охота". "Заказ на двоих" (16+)
07.00 Центральное телевидение (16+)
08.00 Сегодня
08.15 Лотерея "Русское лото Плюс" (0+)
08.50 Их нравы (0+)
09.25 Едим дома (0+)
10.00 Сегодня
10.20 Первая передача (16+)
11.00 Чудо техники (12+)
11.45 Дачный ответ (0+)
12.50 НашПотребНадзор (16+)
13.45 Поедем, поедим! (0+)
14.10 Т/с "Новая жизнь сыщика Гурова" (16+)
16.00 Сегодня
16.20 Т/с "Новая жизнь сыщика Гурова" (16+)
18.05 Следствие вели... (16+)
19.00 Акценты недели
19.50 Поздняков (16+)
20.00 Т/с "ОТДЕЛ" (16+)
23.50 Боевик "НА ГЛУБИНЕ" (16+)
01.45 Сеанс с Кашпировским (16+)
02.35 Дикий мир (0+)
03.05 Т/с "Театр обреченных" (16+)

Областное телевидение

05.00 М/ф "Веселая карусель" (0+)
06.00 Депутатское расследование (16+)
06.20 Патрульный участок на дорогах (16+)
06.40 Погода на "ОТВ" (6+)
06.45 Музыкальная Европа: Gentleman (0+)
07.30 Погода на "ОТВ" (6+)
07.35 Смех с доставкой на дом (12+)
08.25 Погода на "ОТВ" (6+)
08.30 Время обедать - Теща против зятя (6+)
09.00 Сказка "САДКО" (0+)
10.35 М/ф "Бременские музыканты" (0+)
10.55 Погода на "ОТВ" (6+)
11.00 Уральская игра (12+)
11.30 Время обедать - Теща против Зязя (6+)
12.00 Все о загородной жизни (12+)
12.20 Погода на "ОТВ" (6+)
12.25 Елена Малахова: ЖКХ для человека (16+)
12.30 Патрульный участок. Итоги недели (16+)
13.00 О личном и наличном (12+)
13.25 Погода на "ОТВ" (6+)
13.30 Мелодрама "ПО СЕМЕЙНЫМ ОБСТОЯТЕЛЬСТВАМ" (12+)
15.55 Погода на "ОТВ" (6+)
16.00 Т/с "Широка река" (16+)
17.00 Прогноз погоды по Талице, программа "6 канала" (12+)
19.00 МУЗЫКАЛЬНАЯ ПРОГРАММА ПОЗДРАВЛЕНИЙ (16+)
20.55 Погода на "ОТВ" (6+)
21.00 Шоу пародий "Повтори!" (12+)
23.00 События. Итоги недели (16+)
23.50 Драма "ДУРАК" (16+)
01.50 Концерт "В летнюю ночь в Шенбрунне" (6+)
03.30 Д/с "Истории спасения" (16+)

СТС

06.00 М/с "Приключения Джеки Чана" (6+)
06.50 М/с "Приключения Тайо" (0+)
07.20 М/с "Смешарики" (0+)
07.30 Мой папа круче! (6+)
08.30 М/с "Смешарики" (0+)
09.00 Новая жизнь (16+)
10.00 М/ф "Шрэк-4" (6+)
10.15 М/с "Сказки Шрэкова болота" (6+)
10.30 Анимационный фильм "ХРАНИТЕЛЬ ЛУНЫ" (0+)
12.05 Комедия "СНЕЖНЫЕ ПСЫ" (12+)
14.00 Мелодрама "ВОЗВРАЩЕНИЕ В ГОЛУБУЮ ЛАГУНУ" (12+)
16.00 Уральские пельмени. Любимое (16+)
16.40 Комедия "МОЯ УЖАСНАЯ НЯНЯ" (0+)
18.30 Мелодрама "ПРИВИДЕНИЕ" (16+)
21.00 Комедия "МЕЖДУ НЕБОМ И ЗЕМЛЕЙ" (12+)
22.50 Мелодрама "ДОМ У ОЗЕРА" (16+)
00.50 Комедия "ПОСРЕДНИКИ" (18+)
02.55 Даешь молодежь! (16+)
05.50 Музыка на СТС (16+)

канал ТВ-3

06.00 Мультфильмы (0+)
07.30 Школа доктора Комаровского (12+)
08.00 Мультфильмы (0+)
08.15 Фантастика "ПАДШИЙ" (12+)
10.00 Фантастика "ПАДШИЙ-2" (12+)
11.45 Фантастика "ПАДШИЙ-3" (12+)
13.30 Триллер "КОНТАКТ" (12+)
16.15 Боевик "СФЕРА" (16+)
19.00 Боевик "МИССИЯ "СЕРЕНИТИ" (16+)
21.15 Фантастика "СУДНЫЙ ДЕНЬ" (16+)
23.30 Боевик "БЕЗУМНЫЙ МАКС-2: ВОИН ДОРОГИ" (16+)
01.30 Триллер "АПОЛЛОН-13" (0+)
04.15 Т/с "До смерти красива" (12+)

РЕН-ТВ УРАЛ

05.00 "9 рота. Как это было" (16+)
05.10 Т/с "Снайпер-2. Тунгус" (16+)
08.30 "Четвертая власть". Концерт (16+)
10.20 Концерт "Слава роду!" (16+)
12.15 Т/с "Игра престолов" (16+)
23.00 Добров в эфире (16+)
00.00 "Соль". Музыкальное шоу (16+)
01.30 Т/с "Борджиа-2" (16+)

ТНТ

07.00 ТНТ. Mix (16+)
09.00 Дом-2. Lite (16+)
10.00 Т/с "СашаТаня" (16+)
11.00 Перезагрузка (16+)
12.00 Импровизация (16+)
13.00 Однажды в России (16+)
14.00 Триллер "ШЕРЛОК ХОЛМС" (12+)
16.30 Триллер "ШЕРЛОК ХОЛМС: ИГРА ТЕНЕЙ" (16+)
19.00 Однажды в России. Лучшее (16+)
19.30 Однажды в России
23.00 Дом-2. Город любви (16+)
00.00 Дом-2. После заката (16+)
01.00 Драма "ОБЩАК" (18+)
03.10 Драма "БОЖЕСТВЕННЫЕ ТАЙНЫ СЕСТРИЧЕК Я-Я" (12+)
05.30 Т/с "Живая мишень" (16+)
06.25 Женская лига. Банановый рай (16+)

5 канал

07.45 Мультфильмы (0+)
10.00 Сейчас
10.10 Истории из будущего (0+)
11.00 Комедия "ЧАСТНЫЙ ДЕТЕКТИВ, ИЛИ ОПЕРАЦИЯ "КООПЕРАЦИЯ" (12+)
12.55 Драма "МОРДАШКА" (16+)
14.50 Комедия "НА ДЕРИБАСОВСКОЙ ХОРОШАЯ ПОГОДА, ИЛИ НА БРАЙТОН-БИЧ ОПЯТЬ ИДУТ ДОЖДИ" (16+)
17.00 Место происшествия. О главном
18.00 Главное
19.30 Т/с "Морской патруль" (16+)
03.40 Т/с "Улицы разбитых фонарей-3" (16+)
04.30 Т/с "Улицы разбитых фонарей-3" (16+)

КАРУСЕЛЬ

07.00 Мишкины рассказы
08.00 "Каштанка", "Гадкий утенок", "Рикки-Тикки-Тави"
09.05 Пляс-класс
09.10 Алиса знает, что делать!
10.00 Все, что вы хотели знать, но боялись спросить
10.30 Свинка Пеппа
11.30 Школа Аркадия Паровозова
12.00 Свинка Пеппа
13.30 Секреты маленького шефа
14.00 Соник Бум
15.35 Маша и медведь
18.10 Приключения Хелло Китти и ее друзей
19.00 Барби: тайна феи
20.15 Лунтик и его друзья
21.40 Белка и Стрелка. Озорная семейка
22.30 Спокойной ночи, малыши!
22.40 Фиксики
00.25 Колыбельные мира
00.30 Смурфики
01.40 Навигатор. Апгрейд 12+
02.05 "Храбрый портняжка", "В яранге горит огонь"
03.00 Мартина
03.50 Смешарики
05.10 Врумиз

Натяжные потолки
(Германия, Франция, Бельгия)

Качественно. Недорого. Большой выбор цветов и фактур.
Без шва до 6м. Заключение договора на дому.
При заказе более одного потолка скидки от 5%
Возможна рассрочка без % и монтаж без газа.
Установка в течение одного дня. Индивидуальный подход.
Замер и консультация в городе и районе бесплатно.
Тел. 8 922 205 08 08

ПЕСОК.
Тел. 8 965 547 31 20.

Грузоперевозки "Газель" по городу, району, Тюмень, грузчики, дешево.
Тел. 8 922 037 52 56.

Песок, щебень, перегной.
Услуги погрузчика, экскаватора, самосвала, трала.
Тел. 8 922 269 26 63, 8 932 115 87 03.

БУРЕНИЕ СКВАЖИН
в труднодоступных местах, чистка, промывка, установка станции, пенсионерам скидка, рассрочка, гарантия.
Тел. 8 904 167 17 49, 8 922 224 52 18.

СТРОЙБАЗА
Суслова С.В.
«ПЛАСТКОМФОРТ+»

Стальные, межкомнатные двери - 7% скидка до конца июля!
ТЕПЛИЦЫ - при покупке, лейка в подарок!
СЕЙФ-ДВЕРИ
- цены заморожены!
КРОВЕЛЬНЫЕ И ФАСАДНЫЕ МАТЕРИАЛЫ
- Гарантия самой низкой цены!
- если кто-то даст вам цену меньше нашей (при таких же условиях), мы готовы на снижение!

ЦЕНЫ 2015 г

Бурение скважин - 1400 руб/1 п.м.
Насос и шланг в подарок!
Рассрочка платежа от банков партнеров

Внимание, у нас изменился подъезд, адрес: п. Троицкий, ул. Нахимова, 2а, въезд со стороны ул. Энгельса.
Тел.: (34371) 4-15-64, 8 922 108 47 78.

Открылась автомастерская на Южной! Ремонт ДВС, ходовой части, мелкий ремонт и др. Выездной ремонт автомобилей. Тел. 8 922 033 73 73, Павел; 8 922 193 99 48, Алексей.

Вывоз ЖБО по Талице, 8м3. Тел. 8 922 103 10 76.

Продаются брус 18х18, 6 м, 20 куб. м; срубы бань - 5,5х2,75; плиты стеновые - керамзитобетон - размер 90, 150, 2,85; трактор МТЗ-82 с оборудованием погрузчика. Тел. 8 922 607 06 71.

Услуги ГАЗ-53: доставка, перевозка (песок, щебень), вывоз мусора. Тел. 8 922 127 60 19.

Сдается 3-комн. благ. кв. по ул. Ленина, порядочной семье, на длительный срок. Тел. 8 922 204 43 22.

ООО "АНТАРЕС"

БУРЕНИЕ СКВАЖИН

ВОДА НАПОЛНЯЕТ ЖИЗНЬ

ОФИЦИАЛЬНОЕ ЗАКЛЮЧЕНИЕ ДОГОВОРА.
ОПЫТ, ГАРАНТИЯ, КАЧЕСТВО.
НАСОС И ШЛАНГ В ПОДАРОК.
ТЕЛ. 8 (922) 123-53-93

Пенсионерам, инвалидам, многодетным семьям скидки.

Виды деятельности:
- бурение скважин для питьевого и хозяйственного назначения;
- сервисное обслуживание (чистка скважин);
- монтаж, пуско - наладка систем водоочистки;

Реклама

ИП Базуев

26 июня (каждое воскресенье)

продажа куры от 200 руб., кур-молодок, гусят, бройлеров, комбикормов. С 10-00 до 11-00 на рынке г. Талица, Челябинская птф.

---

art DECOR ИНТЕРЬЕР-МАГАЗИН
г. Талица ул. Луначарского 75 "Б" ТЦ "Марс" 1 этаж
Ежедневно с 9-00 до 18-00
8 343 71 49990 8 922 1355325 8 904 1798009

интерьер-магазин
- натяжные потолки;
- освещение;
- ламинат, линолеум;
- ковровые покрытия;
- жалюзи, рулонные шторы;
- карнизы.

любая форма оплаты

Реклама

€БЕТОН КРУГЛОСУТОЧНО

БЕТОН
Раствор

Часы работы офиса:
ПН-ПТ с 8-00 до 17-00

Офис 8 (34373) 4-29-39
г.Сухой Лог, ул. Кунарская, 20«Д»
E-mail: bs-sl@mail.ru

Реклама

Открылось идеальное место для отдыха –

кафе «Баку»

Отличная кухня! Разнообразие блюд и напитков, вкуснейший шашлык! Шашлык на вынос с доставкой! Доступные цены! Принимаются заявки на проведение торжественных мероприятий.

Адрес: д. Сугат, ул. Дорожная, 7, с 8.00 до 24.00.
Телефон: 8 922 148 21 89.

ЮРИДИЧЕСКАЯ ПОМОЩЬ по всем вопросам
Тел: 8 902 277 80 07.

ИМИДЖ - мебельный салон

Мебель от ведущих производителей по ценам фирменных интернет-магазинов!
Мебель по индивидуальным заказам
- кухни, шкафы-купе, детские, прихожие, гостиные, ортопедические матрацы, офисная мебель, столы, стулья.

АКЦИЯ: при заказе кухни мойка из искусственного камня в подарок.

г. Талица, ул. Васильева, 15. Тел. 2-46-61, 8 922 602 84 52.

Общество с ограниченной ответственностью

"СанТехник"

Сломалась сантехника?
Мы вам поможем!
Ваша сантехника – в наших руках!
Все виды сантехнических работ!

Замена и ремонт водопровода, отопления, канализации.
Качество, гарантии, договорная система.

Гибкие цены, возможны скидки.
Тел. 8 900 201 07 04, 8 932 605 83 98.

Государственное бюджетное профессиональное образовательное учреждение Свердловской области «Талицкий лесотехнический колледж им. Н.И. Кузнецова»

Лауреат конкурса «Европейское качество» в номинации «100 лучших ССУЗов России» 2011, 2012, 2013 годов
Государственная лицензия: 66Л01 № 0003254 от 19.03.2012г.
Свидетельство о государственной аккредитации: 66А04 № 0000054 от 25.09.2014г.

Отделение подготовки специалистов среднего звена объявляет набор на 2016-2017 учебный год по специальностям:

Очное обучение за счет средств областного бюджета:

КОД	СПЕЦИАЛЬНОСТИ	Сроки обучения на базе 9 классов
38.02.01	«Экономика и бухгалтерский учет»	3г.10м
21.02.05	«Земельно – имущественные отношения»	2г.10м
23.02.04	«Техническая эксплуатация подъемно-транспортных, строительных, дорожных машин и оборудования»	3г.10м
35.02.12	«Садово-парковое и ландшафтное строительство»	3г.10м
08.02.01	«Строительство и эксплуатация зданий и сооружений»	3г.10м

Заочное обучение за счет средств областного бюджета (бесплатное):
08.02.09 «Монтаж, наладка и эксплуатация электрооборудования промышленных и гражданских зданий»
23.02.04 «Техническая эксплуатация подъемно-транспортных, строительных, дорожных машин и оборудования»
Заочное обучение с возмещением затрат на обучение (платное):
38.02.01 «Экономика и бухгалтерский учет»
21.02.05 «Земельно-имущественные отношения»

Прием без экзаменов на общедоступной основе. Приемная комиссия: г.Талица, ул. Луначарского, 81. Тел. 8(34371) 2-16-71
E-mail: tallt@mail.ru; Сайт в Интернете: http://tallk.ru; Страница в контакте: http://vk.com/tlk2012

Отделение подготовки квалифицированных рабочих и служащих объявляет набор на 2016-2017 учебный год по профессиям:

Очное обучение за счет средств областного бюджета:

КОД	ПРОФЕССИЯ	Образование	Сроки обучения
38.01.02	«Продавец, контролер- кассир»	9 классов	2г.10м.
19.01.17	«Повар, кондитер»	9 классов	2г.10м
23.01.03	«Автомеханик»	9 классов	2г.10м

Очное обучение с полным возмещением затрат на обучение (платное)

КОД	ПРОФЕССИЯ	Образование	Сроки обучения
43.01.02	«Парикмахер»	11 классов	10м.

Прием без экзаменов на общедоступной основе
Приемная комиссия: г.Талица, ул. Кузнецова, 73. Тел. 8(34371) 2-14-46
E-mail: tallt@mail.ru; Сайт в Интернете: http://tallk.ru; Страница в контакте: http://vk.com/tlk2012

Сдается 2-комн. благ. кв. в п. Троицком (р-н больницы). Тел. 8 922 103 87 24.

Срочно сдается 3-комн. благ. кв., по 7 тыс. руб., оплата за 2 мес. В п. Троицком, на долгий срок, ул. Мира, 15, кв.3. Тел. 8 969 804 29 89, 8 969 804 29 88.

Продаются дрова березовые колотые, с документами. Тел. 8 922 140 28 42.

Продаются дрова березовые на титан. Тел. 8 922 157 24 06.

Продаются дрова березовые колотые, с документами. Тел. 8 922 157 24 06.

Требуется на временную работу ответственный работник для выполнения хозяйственных работ, оплата при собеседовании. Тел. 8 922 615 17 37.

РОССТУР

Болгария, Кипр, Греция, Испания, Тунис, Италия.

- Пляжный отдых на курортах Краснодарского края, Крыма, Абхазии!
- Экскурсионные туры в С. Петербург, Москву, Казань, Калининград.
- Морские и речные круизы.
- Санатории Урала, Алтая, Кавказские минеральные воды, отдых на голубых озерах Соль-Илецка.

Авиабилеты и Ж/Д билеты на любые направления; помощь в оформлении загранпаспортов; сертификаты в подарок; кредит и рассрочка.

Наш адрес: г. Талица, Луначарского, 8, с 10.00 до 17.30, выходной - суббота, воскресенье.
Телефон для справок: 8 904 54 99 850, 43-1-53.

Услуги погрузчика с телегой
- вывоз мусора;
- шлак;
- опил;
- доставка.
Тел. 8 950 659 83 98.

Ищу подработку по уходу за престарелыми, опыт, мед. образование. Сутки и проживание не предлагать. Оплата не менее 10 тыс. руб. в мес. Тел. 8 922 187 15 25, 8 922 614 36 98.

Бурение скважин шнеком, аренда бетономешалки, 400 руб./сутки. Тел. 8 953 605 42 70.

Компания "Стратегион"
приглашает на постоянную работу
Менеджера с автомобилем
Работа по Талице, Тугулыму, п.Пышме.

Обязанности:
Сопровождение действующих клиентов.
Условия:
Официальное трудоустройство
Стабильная, своевременная ЗП от **25000** руб.
Тел. 8 922 615 26 56

Сдается 2-комн. благ. квартира в Троицком, р-он Больницы. Тел. 8 922 103 87 24.

Выполним монтаж сайдинга, кровельные работы, внутреннюю отделку. Тел. 8 922 130 33 20.

Сдается 3-комн. благ. квартира, 7000 руб., оплата за 2 месяца, в Троицком, Мира, 15-3, на долгий срок. Тел. 8 969 804 29 89, 8 969 804 29 88.

Выполним монтаж сайдинга, кровельные работы, внутреннюю отделку. Тел. 8 922 130 33 20.

Кадастровый инженер
Зарипова Дина Абдуловна
Приватизация, кадастровый учет, наследство. Оформление земельных участков. Все виды сделок. Консультации бесплатно.
Тел. 8 922 153 12 82, 8 953 049 62 90.

Троицкая похоронная служба
КРУГЛОСУТОЧНО

* полный комплекс ритуальных услуг
* консультация и выезд агента бесплатно
* отпевание
* поминальные обеды
* транспорт
* изготовление гробов, крестов, овалов, памятников, оградок, столиков, лавочек и др.
* установка памятников и оградок.

Тел. 8 953 040 43 30, 8 953 383 69 80, 8(34371) 4-98-58.

Реклама

БУРЕНИЕ И УСТРОЙСТВО СКВАЖИН НА ВОДУ

- разводка водоснабжения;
- профессиональная бригада;
- рассрочка платежа;
- материалы сертифицированы;
- гарантия на скважину - 1 год

+НАСОС И ШЛАНГ В ПОДАРОК!!!
Тел. 8 922 165 62 56, 8 900 197 40 21.

Видеосъемка свадеб, юбилеев, торжеств, монтаж видеоматериала, запись на DVD. Тел. 8 922 162 27 80.

ОТКРЫЛСЯ НОВЫЙ МАГАЗИН САМООБСЛУЖИВАНИЯ «БЕРЕЗКА»

В продаже всегда свежие продукты в ассортименте:
-молочные, хлебобулочные;
-колбасные, полуфабрикаты, рыбная продукция;
-кондитерские (заказы на новогодние подарки);
-овощи, фрукты, алкоголь и многое другое.

Удобная парковка, часы работы с 8:30 до 22:00
г. Талица, ул. Л. Толстого, 16.

реклама

Пиломатериалы в широком ассортименте 2,3,4,6 м, брус в наличии и под заказ, доска - 25, 50. Изготовление заборов, беседок; теплицы из поликарбоната. Тел. 8 922 229 66 68, 8 963 857 00 43.

ГИДРОТЕХНОЛОГИЯ

БУРЕНИЕ СКВАЖИН

Разводка водоснабжения. Рассрочка. Гарантия. Насос и шланг в подарок!
Тел. 8 932 60 111 60, 8 900 20 222 86.

ООО ПГ "УралВторМет"
Покупает лом и отходы черных и цветных металлов; аккумуляторы, б/у, свинец

р.п. Пышма, пер. Речной, 12. Тел. 8 922 222 10 71.

Продаются мясо свинина, колбаса, копченое сало с мясом, шашлык. Тел. 8 950 198 63 37.

БУРЕНИЕ СКВАЖИН
КУРГАН АКВАСТРОЙ www.burenie45.ru Рассрочка на 12 месяцев, первый взнос **от 1000 р. Тел. 8 909 149 47 96, 8 (3522) 55-03-61.**

Строительная бригада выполнит постройку дома, пристроя, крыши, бани, замена нижних рядов у дома. Тел. 8 922 215 85 53.

Продаются срезка пиленная (осина, сосна), брус, доска. Тел. 8 967 907 31 66.

Внутренний ремонт помещений. Быстро, недорого, пенсионерам скидка. Тел. 8 932 112 22 87.

Услуги ГАЗ-53, вывоз мусора. Продаются чернозем (земля), перегной, строительный мусор, сено в тюках, песок. Тел. 8 950 657 14 44.

"УЮТНЫЙ ДОМ"
МАГАЗИН МЕБЕЛИ

Реклама

- **ДИВАНЫ, КРЕСЛА, НАБОРЫ МЯГКОЙ МЕБЕЛИ;**
- **КОРПУСНАЯ МЕБЕЛЬ, СТОЛЫ - ТРАНСФОРМЕРЫ, КОМПЬЮТЕРНЫЕ СТОЛЫ;**
- **КАРТИНЫ, ЧАСЫ, ВАЗЫ, ДЕКОР ДЛЯ ДОМА;**

МЯГКАЯ МЕБЕЛЬ НА ЗАКАЗ (ИНДИВИДУАЛЬНЫЕ ЗАКАЗЫ ПО РАЗМЕРУ И ТКАНЯМ), БЕСПЛАТНАЯ ДОСТАВКА ПО ТАЛИЦЕ И ТРОИЦКОМУ. РАССРОЧКА БЕЗ %, КРЕДИТ - ОТР-БАНК.

п. Троицкий, Энергетиков, 11.
Работаем с 10.00 до 20.00. Тел. 8 950 640 64 29

ПОРАДУЙТЕ ЛЮБИМЫХ ПОДАРКАМИ!

Стиральная машина «Эл Джи» загрузка 5 кг, цена 20999 р.
Мясорубка «Аксион», цена 2222 р.
Электробритва «Бердск», цена 900 р.
Кредит, рассрочка от банков партнеров.

«ЭКСПЕРТ» РЕКОМЕНДУЕТ - ВЫБИРАЕТЕ ВЫ!

Наш адрес: Талица, ул. Васильева, 5 «б» (напротив Молодежной площади). Тел. 2-86-90.

ЭКСПЕРТ

Грузоперевозки "Газель"-тент, 4,2 м. Тел. 8 922 603 96 56.

Пиломатериал 2,3,4,6м. Тел. 8 922 128 12 90.

Продаются домашнее мясо свинина, баранина, шашлык, поросята 1,5 и 2 мес. Тел. 2-46-72, 8 929 214 52 85.

Заточка строгальных ножей, пил, цепей; брус осиновый, доска пола, вагонка (сосна, осина), плинтус, штакетник (строганный), блок-хаус. Тел. 8 922 206 51 10.

Закупаю КРС, лошадей, овец. Тел. 8 904 386 65 92, 8 922 103 41 41.

Строительство пристроев, бань, гаражей. Заливка фундамента, укладка блока, бруса. Монтаж пола, потолка, внутренняя отделка из гипса, ламинат. Строительство крыш, сайдинг, заборы. Тел. 8 922 184 27 85, 8 952 735 28 69.

Комбикорм: куриный, свиной, для КРС, кроликов, отруби, пшеница, овес, просо, ячмень, горох, соль, корм для собак, семечки, сухое молоко, цемент, сено. Доставка. Тел. 8 902 262 47 13.

Скупка автомобилей ВАЗ, ГАЗ, УАЗ, иномарки. Тел. 8 922 130 45 49, 8 950 560 34 20.

Продаются дрова колотые, доставка по 3м3. Тел. 8 922 165 28 36.

Сдаются помещения в центре Талицы 24м2 и 5м2. Тел. 8 922 609 75 78.

Кровельные работы, ремонт крыш, замена кровли, монтаж сайдинга, пенсионерам скидки! Тел. 8 950 652 29 59.

Грузоперевозки "Валдай" - термобудка до 4 тн. Тел. 8 982 754 81 99, 8 922 295 02 18.

Сдается комната в Екатеринбурге 20м2 в 3-комн. квартире, 67 м2, пр-т Ленина, 52/4, девушкам студенткам или семье, временная прописка, срочно. Тел. 8 922 025 52 22.

Изготовлю резные наличники, беседку. Тел. 2-15-76, 8 932 323 72 11.

Песок 10 тн. КАМАЗ. Тел. 8 909 019 80 91.

Реставрация подушек. Тел. 8 922 159 83 07.

время работы: 9-18 суббота: 9-13 **2-51-37**
Телефоны: 8 992 027 06 25
гарантийное обслуживание
От замера - до монтажа под ключ

Окна-плюс
ул.Красноармейская, 51в (Лесохим)
пластиковые окна
двери, офисные перегородки, входные группы, балконы
оконные системы PROPLEX$ (первоклассный ПВХ - профиль, по австрийским технологиям, произведен в России, прочный, гарантия эксплуатации до 60 лет)

МЕТАЛЛОИЗДЕЛИЯ:

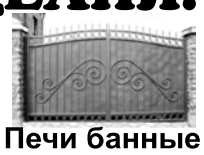

Изготовление ТЕПЛИЦ, Беседок, Ворот, Оградок, Заборов, Кованых изделий. Металлопрокат, Профнастил, Печи банные (печи «Жара», «Добросталь», «Термофор»), Котлы отопления, Баки, Трубы для бань.
Сайт: www.металлоизделия96.рф
Тел. 8-905-807-16-27, 8-950-552-65-30, 8-982-643-39-80.

Восточная металлобаза
- Арматура
- Лист, витая труба
- Уголок
- Профтруба
- Квадрат
- Сайдинг
- Профнастил
- Металлочерепица
- Монтаж и установка
- Кованые изделия

Рассрочка
г.Талица, ул. Бакалда, 4. тел: 8 922 144 72 76
Часы работы: с 9-00 до 18-00, выходной воскресенье

МАГАЗИН
"СТРОЙЛИДЕР"

ДВЕРИ - большой выбор межкомнатных дверей, сейф-двери, фурнитура + установка;
САНТЕХНИКА - ванны, кабины душевые, мойки, унитазы, смесители, насосы, аксессуары и др.;

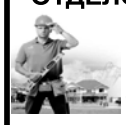

ОТДЕЛОЧНЫЕ МАТЕРИАЛЫ - сухие смеси, лакокрасочная продукция, поликарбонат, сайдинг, металлочерепица, гипсокартон, ДВП, ДСП, фанера, ламинат, утеплитель, минвата, линолеум, МДФ панели, обои, электроизделия;

ПОТОЛКИ от 250 руб. - натяжные, многоуровневые, бесшовные, выезд специалиста бесплатно.

ОБЕСПЕЧИМ БУДУЩЕЕ СТРОИТЕЛЬСТВО ВСЕМИ НЕОБХОДИМЫМИ МАТЕРИАЛАМИ! СКИДКИ!
Товар в рассрочку, кредит от банка "Партнер"
ТАЛИЦА, ЛЕНИНА, 57. ТЕЛ. 2-86-89.

ЖЕСТКОЕ КОДИРОВАНИЕ
Работа на результат
Лицензия В 815334 ОМЛАК

АЛКОГОЛЬНАЯ ЗАВИСИМОСТЬ
- курение
- лишний вес

25 июня в 12 часов в ГБУЗ СО Талицкая ЦРБ
Тел. 8 922 229 31 98, 8 922 172 31 77.

Продаются дрова березовые чурками, колотые, перегной, чернозем. Тел. 8 922 213 53 47.

Продаются отсев (ПГС), песок, дешево, доставка. Тел. 8 950 639 99 96.

Сдаются квартиры посуточно, почасовой, интернет, отчётность, недорого. Тел. 8 922 121 26 92, 8 952 141 84 07.

ООО «ИДЕАЛ»
ОКНА из ПВХ и алюминия,
Остекление балконов и лоджий
Входные **СЕЙФ-ДВЕРИ**
Межкомнатные **ДВЕРИ**
ЛАМИНИРОВАННЫЕ
ШПОНИРОВАННЫЕ ПВХ
Натяжные **ПОТОЛКИ**
ЖАЛЮЗИ, РОЛЬСТАВНИ
Фурнитура, монтажные материалы.
МОНТАЖ
Сервисное обслуживание и ремонт
замеры и доставка бесплатно

Реклама

г. Талица ул. ЛЕНИНА 73
(помещение № 2, напротив школы №1)
(34371) 2-57-96, 8 922 112 54 45, 8 909 020 10 02
Кредит от ОТП-банка. Любая форма оплаты.

ПРОДАЖА ТРАНСПОРТА

* Продается скутер «IRBIS Nirvana 150», состояние отличное, б/у 1 сезон, а/з, сигнализация, документы, ПТС, пробег 4700 км, 28 т.р., небольшой торг. Тел. 8 922 143 57 89.

* Продается «Рено Логан» (2010), пробег 60 т.км. Тел. 8 904 165 59 75.

ПРОДАЖА НЕДВИЖИМОСТИ

* Продается торгово-офисное помещение в центре Талицы по ул. Ленина, 73 (55 м2, 112,4 м2). Рядом сбербанк, магазины, хорошая стоянка для машин. Долгосрочная аренда, дополнительных вложений не требуется. Тел. 8 904 165 79 48.

* Продается 2-комн. благ. квартира в Талице по ул. Рябиновая, 6. Тел. 8 961 769 09 97.

* Продается 2-уровневая квартира в центре (142 м2), 3,5 млн. руб. Тел. 8 922 120 07 18, 8 922 117 66 50.

* Продается 3-комн. квартира в п. Сосновый Бор Артемовского р-на, с евроремонтом. Тел. 8 963 856 98 93, 8 912 620 46 35.

* Продается 1-комн. благ. квартира в восточном мкр, 750 т.р. + гараж во дворе, 30 т.р. Тел. 8 902 876 22 31, 8 953 002 44 27.

* Продам или обменяю дом в Троицком, евроремонт, отопление котел дрова + электро, теплый пол, х/г вода, канализация, гараж, баня, летняя веранда, огород 13 соток, на 2-комн. или 1-комн. квартиру с вашей доплатой на Комплексе, в новостройке. Тел. 8 922 033 38 13, 8 905 859 94 59.

* Продается производственное здание в Талице (232,10 м2), производственная база 2,7 гектара в Троицком. Тел. 8 922 123 58 41.

РАБОТА

* На автомойку строчно требуется мойщик машин, (только с опытом работы) з/п 35% ежедневно. (напротив Россельхоз банка) Тел. 8 922 600 55 10.

* Требуются рамщики и помощники рамщиков. Тел. 8 922 615 63 04.

* ООО «Нептун» требуется главный бухгалтер. Заработная плата достойная. Тел. 8 912 244 23 23.

* Требуется водитель на а/м «Урал» лесовоз с манипулятором. Тел. 8 912 657 07 08, 8 922 262 72 02.

* Для работы в п. Троицкий требуются инструкторы. Тел. 8 922 148 62 39, 8 908 637 23 95.

* Требуется водитель категории «В» - «В», «С». Опыт работы обязателен. Тел. 8 932 110 55 54, в рабочее время с 8-00 до 17-00 (понедельник-пятница).

* Предприятию требуются: приемосдатчик (кладовщик) по отпуску готовой продукции. График 2/2. Требования: опыт работы, наличие мед. книжки. Кондитер-кремовик (4-5 разряд) в цех по производству тортов. Требования: обязателен опыт работы, наличие мед. книжки. Заработная плата 12-15 т.р. Официальное трудоустройство, доставка. п. Троицкий, ул. Нахимова, 11. Тел. 8 (34371) 4-15-57, 4-19-57, в рабочее время, с 8-00 до 17-00.

* Организации на работу вахтовым методом срочно требуются разнорабочие, машинист на грейдер ДЗ-98, водитель на Фискарс (Урал), рамщики в с. Яр Талицкого р-на, жилье предоставляется. Тел. 8 922 107 52 57.

* Требуется бригада на косметический ремонт дома в д. Москвино. Тел. 8 922 604 30 83.

* Предприятию требуются водители на а/м КАМАЗ с прицепом, тракторист на МТЗ-82. Тел. 8 902 272 52 06.

* Требуется сторож-разнорабочий, работа вахтой, или возможно постоянное проживание на объекте. Тел. 8 922 154 46 08, 8 904 543 62 06.

* Требуются рабочие на шиномонтаж, без в/п. Опыт работы обязателен. Тел. 8 922 110 10 03.

* ГКОУ СО «Буткинская школа-интернат» на постоянную работу требуются: учитель-дефектолог (олигофренопедагог), учитель русского языка, педагог-психолог 0,5 ставки, младший воспитатель, слесарь-сантехник 0,5 ставки, плотник 0,5 ставки, дворник 0,5 ставки, вахтер, повар, машинист (кочегар) котельной/сторож, уборщик служебных помещений. Тел. 8 (34371) 3-10-91.

* В кафе «Баку» требуются официанты с опытом работы. Тел. 8 922 148 21 89, 8 922 108 59 39.

* Требуется автомойщик с опытом работы, без в/п. Заработная плата 35%. Тел. 8 922 206 48 49.

* На работу в столовую требуется помощник повара, работник по кухне. Тел. 8 922 297 26 58.

* Требуются рамщик и помощник на пилораму, расчет каждый день. Тел. 8 922 164 22 02.

* Требуется водитель-слесарь. Тел. 2-80-08.

* Организации на постоянную работу требуются: оператор АЗС, знание ККМ, терминала приветствуется. Сменный график работы. Стабильная з/п, соц. пакет. п. Троицкий, ул. Октябрьская, 14 (ХПП). Тел. 4-15-50, 4-18-50, с 8-00 до 17-00.

Магазин "СПУТНИК"

Большой выбор ЖК-телевизоров, спутниковых и эфирных антенн,

компьютеры и комплектующие.
Продажа, установка, Обмен старого оборудования.
Кредит, рассрочка.

Новый адрес! Талица, Луначарского, 69 (2 этаж).
Часы работы: с 9 до 18 часов.
Тел. 4-98-99, 8 902 273 10 01.

УЧЕБА

* Талицкий учебный центр «Престиж» проводит обучение водителей категории «А», «А1», «В», «С». Переподготовка водительской категории с «В» на «Д», с «С» на «Д», с «С» на «Е». Начало занятий в группах дневного, вечернего, а также групп выходного дня по мере комплектования. Предоставляется рассрочка платежа. Тел. 4-31-35, 8 922 605 17 45.

УСЛУГИ

* Настройка компьютеров и ноутбуков, установка программного обеспечения. Недорого. Выезд по городу. Тел. 8 912 605 62 30.

* «ДОМИНО» - музыкальное и световое оформление Вашего торжества. Тел. 8 922 132 13 93.

* Ремонт стиральных машин-автоматов. Выезд мастера на дом. Запчасти в наличии. Гарантия. Тел. 8 922 480 74 10.

* Продаются ЖБИ кольца, крышки, днище. Доставляем, копаем, устанавливаем. Оказываем услуги сантехника. Тел. 8 922 121 66 49, 8 922 193 32 99.

КУПЛЮ

* Хвойный лес на корню. Тел. 8 932 607 52 14, 8 905 808 00 91.

* Купим справки на лес. Тел. 8 953 000 78 79.

* ПО «Талицкое» закупает мясо говядину по цене 250 руб. за кг. г. Талица, ул. Васильева, 5-а. Тел. 2-17-82.

СДАЮ

* Сдается торгово-офисное помещение в центре Талицы по ул. Ленина, 73 (55 м2 + 14 м2), подсобное помещение. Рядом сбербанк, магазины, хорошая стоянка для машин. Долгосрочная аренда, дополнительных вложений не требуется. Тел. 8 904 165 79 48.

РАЗНОЕ

* Продается летняя резина «Kumho Road Venture», 235/75/16, 4 шт. по 2 т.р. Тел. 8 922 109 37 80.

* Продается плита газовая 4-конфорочная с эл. духовкой «Ардо» (Италия), б/у, недорого. Тел. 8 912 282 57 80.

* 23 июня с 11-00 до 12-00 часов в Редакции газеты по ул. Ленина, 88 СЛУХОВЫЕ АППАРАТЫ. Заушные, цифровые, карманные, костные от 5700-14500 т.р. Выезд специалиста на дом. Сдай старый аппарат и получи скидку 1500 руб. Подбор, настройка, гарантия. Товар сертифицирован. Тел. 8 912 464 44 17.

* ЗАО «Талицкое» продает мясо свинину со склада, 155 руб. за кг. п. Троицкий, ул. Комарова, 1-а. Тел. 8 922 194 61 61.

* Вы должны банку? Выход есть! Российский общественный совет по надзору в области кредитования избавит от кредитных долгов на законном основании. Консультация бесплатно! Тел. 8 922 036 54 75, 8 902 271 72 56.

БЕСПЛАТНЫЕ ОБЪЯВЛЕНИЯ

ПРОДАЮТСЯ КВАРТИРЫ:

*** 3-комн. благ. квартира на Маяне, дом напротив ДРСУ, гараж, 2-й этаж, огород, 1,1 млн. руб., торг. Тел. 8 922 029 59 99.**

*** 2-комн. благ. квартира в центре Талицы по ул. Ленина, 73 (55,9 м2), 4-й этаж, 1,850 млн. руб. Тел. 8 922 160 46 94.**

*** 7-комн. квартира в Троицком (133 м2), совмещенная из 3-х квартир, на одной лестничной площадке, есть возможность разделения квартир с отдельным входом. Тел. 8 922 133 60 03.**

* 1-комн. благ. квартира в восточном мкр, 850 т.р., торг; 3-комн. на обмен на Тюмень, 1,1 млн. руб., Маян; гараж в Троицком, 65 т.р., торг. Тел. 2-44-02, 8 922 617 96 30.

* 3-комн. квартира в с. Горбуновское (53 м2), 2-й этаж. Тел. 8 912 666 84 20.

* комната в общежитии в Талице по ул. Ленина, 105, 3-й этаж, можно под МК, солнечная сторона, соседи добрые. Тел. 8 922 149 28 27.

*** 2-комн. благ. квартира (39,9 м2), 1-й этаж; з/у 33,5 соток в с. Яр Талицкого р-на, в собственности, без домика. Тел. 8 953 609 77 50.**

*** 2-комн. благ. квартира в Талице по ул. Советская, 65. Тел. 8 900 199 36 44.**

* 2-комн. благ. квартира в с. Яр (47 м2) или обмен на 1-комн. с вашей доплатой. Тел. 8 929 218 94 37.

* 1-комн. благ. квартира в п. Кузнецовский. Тел. 8 953 606 09 32.

* 1-комн. квартира в Талице (Пески). Тел. 8 922 485 22 74.

* 2-комн. благ. квартира (46,5 м2), 1-й этаж, солнечная сторона, сделан ремонт, окна пластик, двери все новые, проводка заменена, счетчики, кладовка, земля под окнами, есть вода для полива. Тел. 8 922 134 12 09.

* 1-комн. полублаг. квартира в Талице по ул. Советская, 65/3 (21,4 м2), сейф-дверь, большая лоджия, 500 т.р., торг. Тел. 8 906 812 86 79, 8 906 805 97 16.

* 2-комн. благ. квартиру по ул. Ленина, 35 (68 м2) или обмен на меньшую. Тел. 8 922 150 67 18.

* 3-комн. квартира в с. Елань, рядом школа, д/сад, магазины, квартира в хорошем состоянии, недорого. Тел. 8 922 025 34 15, 8 953 387 83 20.

* 2-комн. квартира в новом доме по ул. Зеленая, 10 (57 м2), 1-й этаж, 1,5 млн. руб. Тел. 8 932 112 23 01.

* 3-комн. квартира в восточном мкр (65,7 м2), дом кирпичный, интернет, телевидение, домофон, торг. Тел. 8 963 270 75 50.

* 3-комн. благ. квартира по ул. Песчаная, 18 (73,5 м2), 3-й этаж, 2 лоджии, просторный коридор, большая кухня, детская площадка рядом, 2,5 млн. руб. Тел. 8 922 615 13 94.

* 1-комн. квартира в центре Талицы (33,1 м2), с ремонтом. Тел. 8 922 609 39 08.

* 3-комн. и 1-комн. квартиры, двери сейф, окна пластик, д/сад, почта, школа, парикмахерская - все рядом, 2-й этаж. Тел. 8 922 160 47 25, 8 922 602 99 39.

*** 4-комн. квартира в Талице по ул. Санаторная, 1 (81 м2); цокольное помещение в Троицком по ул. Зеленая, 12 (160 м2). Тел. 8 922 609 09 27.**

* 2-комн. благ. квартира по ул. Советская, 65/1, 2-й этаж, 750 т.р., торг. Тел. 8 961 763 83 43.

* 2-комн. квартира в п. Мака (50,6 м2), с/у раздельный, эл. отопление, сейф-двери, 1-й этаж, з/у. Тел. 8 967 855 02 44.

* 2-комн. квартира в центре, срочно, 850 т.р., можно под МК с вашей доплатой. Тел. 8 922 615 52 43.

* благ. квартира в с. Басмановское (68,3 м2), окна пластик, металлическая входная дверь, эл. водонагреватель в ванной и на кухне, счетчики воды, отдельно гаражи, ямка, баня. Тел. 8 950 656 12 27.

* 2-комн. квартира в восточном мкр. по ул. Л. Толстого (39,6 м2), 1-й этаж. Тел. 8 922 199 09 46, 8 932 611 52 93.

* 1-комн. квартира в новостройке по ул. Песчаная, 16 (39 м2), 2-й этаж, кирпичный 3-этажный дом. Тел. 8 922 121 17 08.

* 3-комн. благ. квартира, хороший ремонт, новая сантехника и отопление, встроенная кухня, шкафы-купе, окна пластик, сейф-дверь. Тел. 8 922 141 17 00.

* 1-комн. квартира, 2-й этаж, окна пластик, сейф-дверь, лоджия, солнечная сторона, не угловая. Тел. 8 922 293 56 82.

* 3-комн. квартира в р-не ост. Южная (60 м2), без ремонта, недорого, или обмен на меньшую. Тел. 8 922 153 13 44, 8 952 145 64 47.

* 1-комн. благ. квартира на Маяне, напротив ГИБДД (30,1 м2), 2-й этаж, теплая, солнечная, окна пластик, 750 т.р. Тел. 8 922 145 03 15.

*** 1-комн. квартира в Талице по ул. Л. Толстого, 22-а. Тел. 8 922 108 61 96.**

* 2-комн., центр, водонагреватель 50л, монитор «Самсунг»; детские одноразовые пеленки (60х60), 30 шт.; 1-комн. квартира в центре по ул. Пушкина, 3, 1-й этаж. Тел. 8 952 142 60 07, 8 908 905 51 56, 8 912 044 90 05.

* благ. комната в Талице по ул. Ленина, 37 (15 м2), 3-й этаж; торговая площадь в ТЦ «Марс» (34 м2), 2-й этаж. Тел. 8 912 636 58 67.

* 3-комн. благ. квартира в центре города (50 м2), 2-й этаж, или обмен на 1-комн. с доплатой. Тел. 2-12-23.

* 2-комн. квартира в центре, 5-й этаж. Тел. 8 906 813 20 44.

* 1-комн. квартира в п. Мака по ул. Новая, 2 (29 м2), 2-й этаж, 200 т.р. Тел. 8 906 815 74 24.

* комната в общежитии по ул. Ленина, 35 (20,3 м2), 450 т.р. Тел. 8 922 217 22 95.

*** 2-комн. квартира в п. РТС (43 м2), ремонт: окна, м/к двери, входные двери, сантехника, в ванной кафель, плитка. Тел. 8 922 177 61 37.**

*** срочно 1-комн. квартира в центре города (33,9 м2), окна и балкон пластик, м/к двери, сейф-дверь, сантехника, душевая кабина, счетчики. Тел. 8 922 177 61 37.**

* 1-комн. квартира в центре с. Бутка, под МК. Тел. 8 904 549 70 64.

* 3-комн. квартира или обмен на 1-комн. квартиру с доплатой МК. Тел. 8 922 193 14 18.

* срочно 1-комн. благ. квартира или под МК. Тел. 8 922 160 98 08, 8 950 194 84 35.

*** 1-комн. квартира по ул. Фрунзе, 30, евроремонт, натяжные потолки, сантехника новая, окна пластик, сейф-дверь, в подарок встроенная кухня и шкаф-купе, не проживали, 1 млн. руб. Тел. 8 922 101 92 17.**

* 2-комн. квартира по ул. Ленина, 73 (49,7 м2), 2-й этаж, ремонт не требуется, новый дом, или обмен на 1-комн. с доплатой, 1,7 млн. руб. Тел. 8 922 101 92 17.

* 3-комн. квартира по ул. Пушкина, 4 (62 м2), 1-й этаж, 1,4 млн. руб., или обмен на 1-комн. с доплатой. Тел. 8 922 101 92 17.

* 1-комн. благ. квартира в Троицком (36 м2), ремонт, интернет, интерактивное ТВ. Тел. 8 922 218 41 71.

*** 1-комн. квартира по ул. Песчаная, 1-й этаж, с/у совмещен, документы есть, рассмотрим МК + доплата, цена договорная, освобождена для проживания. Тел. 8 919 385 13 72, с 8-00 до 10-00 или с 17-00 до 19-00.**

* 3-комнатная квартира в г. Талица, ул. Рябиновая, 6, 1430000, торг. Тел. 8 909 002 94 91.

* 1-комн. квартиру на Комплексе (35 м2), пластиковые окна, сейф-двери. Тел. 8 961 774 37 52.

* срочно 3-комн. квартира по ул. Советская, 65, корпус 6 (65 м2), теплая, кирпичный дом, после ремонта, балкон, встроенные шкафы, кладовая, подъезд чистый, соседи адекватные, в доме есть магазин, квартира освобождена и готова к продаже, цена договорная. Тел. 8 922 143 59 55, 8 912 232 86 80.

*** 2-комн. квартиру в п. РТС, 2-й этаж, солнечная сторона, новое отопление, окна пластик, сейф-двери, кухня выведена на утепленную лоджию, 780 т.р., торг, возможен материнский капитал. Тел. 8 912 669 96 63.**

Продолжение на стр. 20-22.

БЕСПЛАТНЫЕ ОБЪЯВЛЕНИЯ

* комната в общежитии по ул. Свердлова, 54 (18,8 м2). Тел. 2-81-93, 8 922 606 85 69, 8 922 024 21 70.

* 1-комн. квартира по ул. Л. Толстого, 16 (29,3 м2), 3-й этаж. Тел. 8 922 103 49 45, 8 922 611 24 55.

* 1-комн. квартира 34 м2 по ул. Песчаная, частично с мебелью. Тел. 8 922 120 25 10, 8 922 129 46 06.

* 1-комн. квартира в п. РТС, обмен на авто. Тел. 8 922 128 96 93.

* 2-комн. квартира, 2-й этаж, балкон, лоджия, гараж, ост. Южная, или обмен на РТС. Тел. 8 922 127 75 51.

* 2-комн. квартира на Маяне, 2 этаж, окна пластиковые, ремонт, теплая, не угловая, счетчики на тепло и воду. Тел. 8 922 114 16 74.

* срочно продается 2-комн. квартира в восточном микрорайоне, недорого, торг. Тел. 8 953 052 02 74.

* 2-комн. квартира улучшенной планировки на Комплексе площадью 50,4 кв.м, 2 этаж. Тел. 8 922 128 11 62.

* 2-комн. квартира по ул. Чулкова, 4-й этаж, 2 балкона, застеклены, окна пластик, 1,4 млн. руб. Тел. 8 904 549 98 50.

* 2-комн. квартира в центре Талицы (44 м2), 5-й этаж, без ремонта, не угловая, 1 млн. руб. Тел. 8 904 549 98 50.

* 1-комн. благ. квартира в центре Талицы по ул. Ленина, 40, 4-й этаж, с мебелью, 650 т.р. Тел. 8 922 600 05 77.

* 1-комн. квартира в новом доме в Талице (46 м2), дом кирпичный. Тел. 8 932 618 30 87.

* 3-комн. благ. квартира в Троицком (59 м2), 1-й этаж, кирпичный дом, ремонт, окна пластик, сейф-дверь, очень теплая, документы готовы, 2 гаража. Тел. 8 922 609 87 61.

* 2-комн. квартира в Тюмени (44 м2), 1-й этаж, дом кирпичный, ремонт, окна пластик, комнаты изолированы, с/у раздельный, хорошая транспортная развязка, мебель в подарок. Тел. 8 922 124 16 71.

* 3-комн. квартира по ул. Ромашковая, 2 (58 м2). Тел. 8 908 630 11 81, 8 912 637 82 29.

* 2-комн. благ. квартира в п.Троицкий, ул. К.Маркса, 20 (55 м2), 3-й этаж, совмещенный санузел, 700 т.р., торг. Тел. 8 906 815 74 24.

* 1-комн. благ. квартира в г. Талица, ул. Санаторная, 1, Маян, 1-й этаж (35м2), 650 т.р. Тел. 8 906 815 74 24.

* 1-комн. квартира в г. Талица, ул. Песчаная, 12 (34м2), 3-й этаж, 890 т.р. Тел. 8 906 815 74 24.

* 2-комн. благ. квартира в п. Троицкий, ул. Мира, 37 (41м2), 5-й этаж, 850 т.р. Тел. 8 906 815 74 24.

* 2-комн. благ. квартира в центре г. Талица, ул. Пушкина, 4 (46 м2), 1-й этаж, середина дома, рядом д/сад, корт, 1100 т.р. Тел. 8 906 815 74 24.

* 1-комн. квартира в п. Троицкий, ул. Курская, 3 (38 м2), 3-й этаж, 850 т.р. Тел. 8 906 815 74 24.

* 1-комн. квартира по ул. Песчаная, 14 (34 м2), 850 т.р. Тел. 8 908 638 12 28, 8 953 601 54 74.

* 2-комн. квартира по ул. Песчаная, 12, 3-й этаж. Тел. 8 922 114 58 07.

*** 2-комн. квартира в п. Мака (52 м2), кирпичный дом, 1-й этаж, балкон, косметический ремонт, сейф-дверь, с/у рабочий, солнечная сторона, комнаты изолированы, подвал, гараж, земля под мелочь, печное отопление, вода в доме, недорого. Тел. 8 965 517 53 66.**

* квартира в д. Первухино. Тел. 8 950 632 58 16.

* 2-комн. благ. квартира в кирпичном доме (50 м2), 4-й этаж, евроремонт. Тел. 8 922 294 24 77, 8 912 267 12 97.

* 2-комн. благ. квартира в Троицком по ул. Ленина, 50, в брусовом доме (48 м2), 2-й этаж. Тел. 8 922 487 02 78.

* 1-комн. благ. квартира в хорошем состоянии. Тел. 8 912 673 41 59.

* 1-комн. квартира в Талице по ул. Песчаная, 12 (37,7 м2). Тел. 8 904 179 80 20.

* 1-комн. квартира по ул. Песчаная, 8 (34,5 м2), 950 т.р. Тел. 8 950 649 84 58.

* 1-комн. квартира (34 м2) или обмен на 2-комн. квартиру в новом доме, с доплатой. Тел. 8 922 037 82 61, 8 900 400 29 84.

* 1-комн. квартира по ул. Пушкина, 4 (30,2 м2), 2-й этаж, мебель новая, окна пластик, балкон застеклен, сантехника заменена, новая машина автомат. Тел. 8 932 605 82 03, 8 908 915 14 77.

* 2-комн. квартира (51,8 м2), окна пластик, балкон застеклен, или обмен на авто с вашей доплатой. Тел. 8 922 146 72 68.

* 1-комн. квартира в Троицком, стеклопакеты, оптика, волокно, душевая кабина, г/х вода, частично с мебелью, срочно, 550 т.р., торг. Тел. 8 929 219 47 10.

*** 2-комн. квартира в Талице по ул. Рябиновая, 6 (47 м2), 1-й этаж, 950 т.р. Тел. 8 912 812 09 36.**

* 1-комн. благ. квартира в центре Талицы (31 м2), теплая, солнечная. Тел. 8 953 048 47 18.

* 2-комн. квартира в Талице по ул. Рябиновая, 4 (48 м2), 4-й этаж, 1,5 млн. руб., торг. Тел. 8 908 911 42 04.

* 3-комн. благ. квартира в восточном мкр (54 м2), или обмен на дом в Талице. Тел. 8 922 146 54 53.

* полублаг. квартира в Троицком (28,6 м2). Тел. 8 922 606 84 15.

* 2-комн. благ. квартира в центре Талицы, 5-й этаж. Тел. 8 909 021 80 67, 8 950 190 51 23.

* 3-комн. квартира (64м2) в с. Елань Беляковская, частично с ремонтом, все вопросы по телефону. Тел. 8 922 600 18 90.

ДОМА, УЧАСТКИ:

* коттедж в центре г. Талица (346 м2), земли 13 соток, в доме подвал, гараж со смотровой ямой, сауна, канализация центральная, вода - скважина с системой очистки и умягчения воды, отопление и гор. вода: основное - газ, резерв - электрокотел и твердое топливо, на участке: сад, 2 теплицы, беседка с русской печью и мангалом, хоз. постройки, овощная ямка, сделано все, рассмотрим вариант обмена на квартиру в Екатеринбурге с Вашей доплатой. Тел. 8 929 219 00 00, 8 922 163 22 11.

*** здание гостиницы в центре Троицкого, готовый бизнес, 4 номера, большой зал-холл, комната персонала, вспомогательные помещения, большой пристрой с камином и барбекю, большая баня, х/постройки, возможность приобретения под жилой дом. Тел. 8 922 133 60 03.**

*** в комплекте 24-квартирный панельный дом в разобранном виде (фундаментные блоки, плиты перекрытия ПК, стеновые панели). Тел. 8 922 133 60 03.**

*** помещение офисно-торговое, в центре (53 м2), или обмен, ваши варианты. Тел. 8 922 603 03 69.**

* ½ дома (61,2 м2), центральное отопление, канализация, 1,5 млн. руб., торг уместен. Тел. 8 950 644 10 41, 8 904 981 93 69.

* жилой дом на вывоз (7х7), состояние хорошее, закрытый шифером, 60 т.р. Тел. 8 922 145 86 44.

* дом в центре (48 м2), 12 соток. Тел. 8 922 220 46 19.

* ½ дома в Талице, 3,5 млн. руб. Тел. 8 952 731 03 15.

* в связи с отъездом полублаг. дом (45 м2) в Талице. Тел. 8 904 380 02 12, 8 900 379 61 52.

* дом в Троицком; двери м/к, в упаковке, кролики. Тел. 8 912 042 43 28.

* дом в Троицком, есть все, 2,5 млн. руб. Тел. 8 922 184 17 71.

* дом в с. Вновь-Юрмытское, можно под дачу. Тел. 8 908 928 69 61.

* дом по ул. Исламова (58,8 м2), 3 комнаты, надворные постройки, колодец, сад, огород, баня, участок 11,5 соток. Тел. 2-83-36, 8 982 646 90 23.

* дом (109 м2), 4 комнаты, сделан ремонт, г/х вода, душевая кабина, скважина, баня, теплица, гараж. Тел. 2-21-73.

* ½ благ. особняка (74 м2), 13 соток, дом из бруса, телефон, интернет, триколор, теплица, все надворные постройки. Тел. 8 922 159 85 63.

* з/у в Талице по ул. Пролетарская, 46 (863 м2), земля в собственности, рядом газ. Тел. 8 932 606 56 09.

* дом в Талице (120 м2), отапливаемая 80 м2, 10 соток, водопровод центральный, канализация, гараж, х/постройки, баня, теплица. Тел. 8 982 607 74 63.

* дом в п. РТС по ул. Механизаторов, 6 (35 м2). Тел. 8 922 149 88 55.

* дом в д. Первуново (39 м2), 11 км от города, 380 т.р. Тел. 8 919 957 57 12.

* дом в Троицком по ул. Южная, 5 (35 м2), 2 комнаты, кухня, надворные постройки, 600 т.р., или обмен на авто. Тел. 8 922 170 23 28.

* дом в центре Троицкого (50 м2), вода г/х, с/у, 3 комнаты, кухня, подпол большой, баня, ямка, сарай, 1,7 млн. руб. Тел. 8 922 600 76 58.

* дом в с. Бутка, все постройки, огород 10 соток, скважина. Тел. 8 950 484 95 19, 8 922 155 27 84.

* жилой дом в д. Истоур (48,8 м2), 2 комнаты, кухня, состояние хорошее, баня, колодец, теплица, 16 км от Талицы. Тел. 8 929 215 95 86.

* дом в Троицком (32 м2), гараж, ямка, баня, усилитель с колонками, пила «Урал». Тел. 8 922 145 45 32.

* домик (37 м2), 12,5 соток, баня, постройки, ямка, ремонт не нужен, торг, обмен; дойные козы. Тел. 8 900 207 85 77.

* дом в деревне Бор или обмен на квартиру в Талице, Троицком. Тел. 8 922 139 81 38.

*** срочно кирпичный дом в двух уровнях, участок 28 соток, вода централизованная, отопление печное и эл. котел, гараж, баня, теплицы, насаждения. Тел. 65-3-02.**

* з/у 28 соток в д. Горбуновское, документы готовы. Тел. 8 932 614 87 33.

* ½ дома по ул. 8 Марта (48 м2), вода, надворные постройки, з/у 12 соток, или обмен на 1-комн. или 2-комн. квартиру. Тел. 8 922 159 82 38.

* помещение под магазин возле ж/д вокзала, новый ремонт, остается торговая мебель. Тел. 8 952 146 15 15, 8 902 870 29 97.

* половина брусового дома в с. Балаир, можно под МК; 5 пустых газовых баллонов. Тел. 8 922 023 64 30.

* жилой дом с з/у в Талице по ул. Комсомольская, 4-А (48,7 м2), 822 м2, 850 т.р. Тел. 8 906 815 74 24.

* з/у 10 соток в р-не телевышки, в собственности. Тел. 8 950 644 04 84.

* ½ дома в Талице, 2 комнаты, кухня. Тел. 8 953 384 54 70.

*** з/у в Троицком по ул. Суворова, за линией, 12 соток. Тел. 8 922 106 02 74.**

* дом в Троицком, вода, слив, баня, гараж, надворные постройки, з/у 13 соток. Тел. 8 908 912 83 81.

* часть жилого дома по ул. Песчаная, 2 этажа. Тел. 8 965 534 59 52.

* начатое строительство с з/у в р-не телевышки, разрешение на строительство, все в собственности. Тел. 8 965 534 59 52.

* дом в центре Талицы по ул. К. Орлов (43 м2), з/у 11 соток. Тел. 8 908 919 50 05.

* 1-комн. квартира в центре с. Бутка под МК. Тел. 8 904 549 70 64.

* ½ дома по ул. Майская, 3, 3 комнаты, кухня, гараж, баня, огород 3 сотки. Тел. 8 922 607 07 10.

* ½ дома в д. Сугат по ул. Береговая (26,5 м2), з/у 1400 м2, в собственности. Тел. 8 912 668 44 77.

* дом по ул. Исламова, 2 этажа, эл. отопление, 380 ВТ, 2 скважины, баня, гараж, огород засажен, 2 млн. руб., рассмотрим варианты обмена на квартиру с доплатой. Тел. 8 922 613 16 99.

* дом в д. Н. Катарач; козы разных возрастов. Тел. 8 953 380 11 82.

*** домик в д. Вихляева, 2 комнаты, веранда, комната для вещей, участок, 100 т.р.; участок в с. Басмановское 14 соток, цена договорная. Тел. 8 950 659 75 85, с 15-00 до 19-00, 8 950 633 37 23, с 7-00 до 11-00.**

* дом в д.Палатки Талицкого района, недорого, оценка при осмотре. Тел. 8 950 652 94 16.

* дом в пос. Троицком (70 кв.м), 13 соток земли, добротный, теплый, светлый, баня в доме, водопровод, гараж, надворные постройки, торг. Тел. 8 902 878 94 47.

* 2-квартирный дом на разбор из ЖБИ (18х9), 400 т.р. Тел. 8 908 921 01 34.

* дом в Талице (150 м2), газовое отопление, баня, вода, канализация, гараж, крытая ограда, огород, теплица. Тел. 8 904 170 74 57.

* частное домовладение на 12 сотках, два жилых дома (61м2 и 57м2), большая баня с бассейном, надворные постройки, ухоженный сад-огород, скважина, слив, недалеко от центра, рядом школа, магазин. Тел. 8 912 629 59 94.

* земельный участок в районе телевышки, 12,5 соток, возможен обмен на авто. Тел. 8 963 440 77 77.

* ½ дома (56 м2), 3 комнаты, кухня, баня, х/постройки, скважина, ямка, з/у 6 соток, окна пластик, печное отопление, под МК + доплата. Тел. 8 922 126 74 52, 8 922 104 12 33.

*** здание в Талице, бывший магазин (100 м2), центральное отопление, вода, канализация, з/у 16 соток, на участке заложен фундамент дома. Тел. 8 922 123 58 86.**

* ½ жилого дома в с. Бутка (81,5 м2), 3 комнаты, кухня, с/у, веранда, отопление печное, окна пластик, все надворные постройки. Тел. 8 922 124 16 71.

* жилой дом в г. Талица, ул. Юбилейная, 14 (ближний Лесохим), 42 м2, 2 комнаты, з/у 6 соток, печное отопление, есть гараж, 600 т.р. Тел. 8 906 815 74 24.

* часть жилого дома в г. Талица, ул. Рыбаков, 6 (дальний Лесохим), кирпич, 70,1 м2, з/у 6 соток, 3 комнаты, раздельный санузел, автономное отопление, 2 млн. р. Тел. 8 906 815 74 24.

* дом в д. Первухино (34,4 м2), 30 соток, баня, ямка, дрова, 290 т.р., торг. Тел. 8 922 024 29 90.

* дом в центре города (92 м2), 12 соток, вода, канализация, свое отопление, гараж (4,5х7,5), теплица, 1,9 млн. руб., торг. Тел. 8 922 024 29 90.

* з/у 12,5 соток, в собственности, возможен обмен. Тел. 8 961 765 04 66.

* производственное здание в Талице (232, 10 м2), база в Троицком 2,7 гектара. Тел. 8 922 123 58 41.

* благ. дом в Троицком, земля 18 соток, гараж, х/постройки, 2 теплицы, ямка. Тел. 8 982 767 42 57.

* дом в центре, 3 комнаты, кухня, вода централизованная, гараж из брусьев, смотровая яма. Тел. 8 922 107 59 38.

* ½ кирпичного особняка (70 м2), с/у раздельно, огород 10 соток, сад, баня, гараж, х/постройки. Тел. 8 992 016 10 35, 8 908 910 55 05.

* жилой домик в д. Ретина, без документов, 100 т.р., или обмен на авто. Тел. 8 902 446 36 41.

* дом по ул. Вокзальная, усадьба 12 соток, скважина, канализация, выгреб, 2-й этаж каркасный, МК + доплата. Тел. 8 932 610 88 24.

* дом в с. Смолинское (50 м2): 3 комнаты, кухня, надворные постройки, земля в собственности, 25 соток, цена договорная. Тел. 3-62-29, 8 950 192 68 90, 8 953 045 79 39.

* помещение в центре Талицы (183 м2). Тел. 8 950 658 07 42.

* ½ дома в г. Талица, ул. Комсомольская, 51-1, 44 м.кв, 2 комнаты, кухня. Тел. 8 922 115 70 03.

Продолжение на стр. 21-22.

САНТЕХ Строй
Скидки. Кредиты (ОТП-банк, РусФинанс-Банк).
Теплицы из профильной трубы 20х40 мм.

СТРОИТЕЛЬНО-ОТДЕЛОЧНЫЕ МАТЕРИАЛЫ
❖ ЦЕМЕНТ «ПЦ-400».
❖ КИРПИЧ строительный, печной, огнеупорный.
❖ ПЕНОБЛОК 30х60х20 см.
❖ ТРУБА АСБОЦЕМЕНТНАЯ диаметром 100, 150, 200, 300, 400 мм.
❖ УТЕПЛИТЕЛИ «Тисма», «Лайн Рок», «ППЖ-200», пакля.
❖ ПЕНОПЛАСТ.
❖ ИЗОЛОН простой, фольгированный, клеевой (2-10 мм).
❖ САЙДИНГ.
❖ ВАГОНКА пластиковая, цветная.
❖ ГИПСОПЛИТА перегородочная 80,100 мм.
❖ ГИПСОКАРТОН «Кнауф», «Пермь».
❖ ГИПСОВОЛОКНИСТЫЙ ЛИСТ.
❖ СТЕКЛОМАГНИЕВЫЙ ЛИСТ.
❖ ПРОФИЛЬ для г/к в ассортименте.
❖ ДВП, ДСП, OSB, ФАНЕРА.
❖ АСБОКАРТОН 3 мм.
❖ ПОДОКОННИКИ, ОТЛИВЫ, СЭНДВИЧ-ПЛИТА.
❖ СЕТКА штукатурная, рабица, кладочная.
❖ СУХИЕ СТРОИТЕЛЬНЫЕ СМЕСИ.
❖ ДВЕРИ сейф, межкомнатные, раздвижные.
❖ ПЛИТКА КАФЕЛЬНАЯ, КЕРАМОГРАНИТ.
❖ ПАНЕЛИ ПВХ, МДФ, комплектующие.
❖ УГЛЫ ПВХ белые, цветные.
❖ ПОТОЛОК «АРМСТРОНГ», подвесной.
❖ ПЛИНТУС НАПОЛЬНЫЙ, пластиковый.
❖ ПОРОГИ, СОЕДИНИТЕЛИ, УГЛЫ.
❖ РЕШЕТКИ д/радиаторов, вентиляционные.
❖ ЛАМИНАТ 32 КЛ. в ассортименте.
❖ МЕТИЗЫ (саморезы, гвозди, дюбели).
❖ ЛАКИ, КРАСКИ, ВД-КРАСКИ, ЭМАЛИ, ПРОПИТКИ, ОЛИФА.
❖ ГРУНТОВКИ акриловые, полимерные.
❖ ГЕРМЕТИКИ, ЖИДКИЕ ГВОЗДИ.
❖ ПЕНА бытовая, профессиональная.
❖ ОБОИ под покраску, стеклообои.
❖ ПОЛИКАРБОНАТ, ТЕПЛИЦЫ.

МЕТАЛЛОПРОКАТ
❖ АРМАТУРА, УГОЛОК, ЛИСТ, ТРУБЫ.

САНТЕХНИЧЕСКОЕ ОБОРУДОВАНИЕ
❖ УНИТАЗЫ, РАКОВИНЫ С ТУМБАМИ, ШКАФЫ, ЗЕРКАЛА, ПОЛКИ для ванных комнат.
❖ ВАННЫ стальные, акриловые, чугунные.
❖ ДУШЕВЫЕ КАБИНЫ в наличии и под заказ.
❖ СМЕСИТЕЛИ (Россия, Китай).
❖ ЗАПОРНАЯ АРМАТУРА (Россия).
❖ ПОЛИПРОПИЛЕНОВЫЕ, ПОЛИЭТИЛЕНОВЫЕ, МЕТАЛЛОПЛАСТИКОВЫЕ ТРУБЫ + фитинги.
❖ ТРУБЫ КАНАЛИЗАЦИОННЫЕ диаметром 50,110,160 мм.
❖ ПОЛОТЕНЦЕСУШИТЕЛИ.
❖ РАДИАТОРЫ - чугун, алюминий.
❖ ВОДОНАГРЕВАТЕЛИ «Термекс».
❖ НАСОСЫ для отопления, дренажные, глубинные.
❖ КОТЛЫ ОТОПЛЕНИЯ, твердое топливо, электрокотлы (Чехия).
❖ САНТЕХНИЧЕСКИЕ ЛЮКИ.
❖ СЧЕТЧИКИ водные (Россия) и многое другое.

КРОВЕЛЬНЫЕ МАТЕРИАЛЫ
❖ ШИФЕР: плоский, 7-волновый.
❖ ОНДУЛИН: коричневый, зеленый.
❖ РУБЕРОИД: РКК, РПП.
❖ РУБЕМАСТ.
❖ БИТУМ (40 кг).
❖ ПРАЙМЕР БИТУМНЫЙ (18 кг).
❖ МЕТАЛЛОЧЕРЕПИЦА «Монтерей 35».
❖ ПРОФНАСТИЛ: МП-8, МП-20, С-21.
❖ ВОДОСТОЧНАЯ СИСТЕМА: круглая, квадратная.
❖ ГИДРО-, ПАРОИЗОЛЯЦИЯ.

ЭЛЕКТРОИЗДЕЛИЯ
❖ КАБЕЛЬНЫЕ ТЕПЛЫЕ ПОЛЫ.
❖ РОЗЕТКИ И ВЫКЛЮЧАТЕЛИ НАБОРНЫЕ.
❖ ВЫКЛЮЧАТЕЛИ АВТОМАТИЧЕСКИЕ, УЗО.
❖ КОРПУСА д/выкл. автоматических.
❖ КАБЕЛЬНАЯ ПРОДУКЦИЯ в ассортименте.

Открылся отдел напольных покрытий
❖ КОВРОЛИН.
❖ КОВРЫ.
❖ ПАЛАСЫ.
❖ ЛИНОЛЕУМ (1,5; 2; 2,5; 3; 3,5; 4 м).
ЗАЛ ОБОЕВ (более 1500 видов)

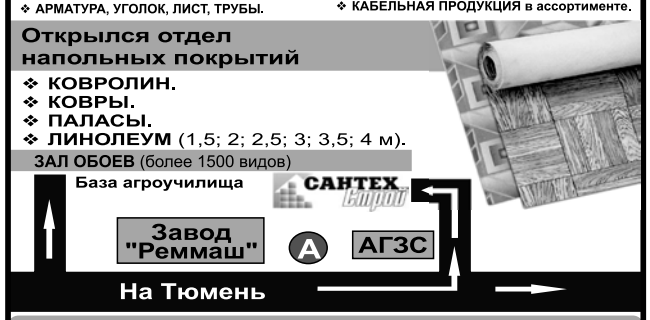

Камышлов, ул. Северная, 75.
8 (34375) 2-46-60
График работы: пн.-пт. - с 9 до 18 час.
сб. - с 9 до 17 час., вс. - с 9 до 17 час.

БЕСПЛАТНЫЕ ОБЪЯВЛЕНИЯ

ТРАНСПОРТ:

*** «Дэу Нексия» (2006), сиреневый, полная комплектация, печка переделана, 120 т.р., торг. Тел. 8 922 297 90 02.**

*** «Дэу Нубира» (1999), бежевый, газ-бензин, кондиционер, ЭСП, 2.0, 130 л/с. Тел. 8 922 039 33 25.**

*** «Тойота Королла» (2007), состояние отличное, авто обслужен, коробка и двигатель без нареканий, 415 т.р., торг. Тел. 8 922 153 04 53.**

*** мопед «Альпина», б/у год. Тел. 8 922 163 87 75.**

*** «Рено Меган» (2004), красный, состояние хорошее, 1.6, 113 л/с, ЦЗ, штатная сигнализация, расходники менялись вовремя, требуется косметический ремонт. Тел. 8 922 144 01 21.**

*** «Пежо-307» (2007), серебро, автомат, полная комплектация, пробег 95 т.км, 245 т.р., или обмен на авто механика. Тел. 8 932 617 83 89, 8 900 204 83 89.**

*** мотоцикл «Kawasaki Ninja 250RR» (2011), черный, состояние отличное. Тел. 8 922 109 29 95.**

* ВАЗ-21310 «Нива» (2003), инжектор, ХТС, 150 т.р., торг. Тел. 8 932 607 15 45, 8 922 206 32 31.

* ВАЗ-2121 «Нива» (1989), «Хендай IX 35» (2015), гараж на санях. Тел. 8 922 216 84 17.

* мотоблок. Тел. 8 952 729 62 85.

* «Приора» (2009, 2008), «Шевролет Нива» (2005), автообмен. Тел. 8 932 605 85 76.

* ВАЗ-2112 (2004), серый металлик, инжектор, 16-клапанный, 2 ЭСП, подогрев двигателя и сидений. Тел. 8 922 108 72 41.

* «Газель» бортовая (2002). Тел. 8 902 875 30 97.

* «Газель» бортовая (2001), 80 т.р. Тел. 8 900 203 67 47, 8 922 137 46 97.

*** «Форд Фиеста» (2006), темно-синий, не битый. Тел. 8 922 119 74 38.**

* ВАЗ-2110 (2006). Тел. 8 922 609 57 71.

* ВАЗ-21124 (2006), «Снежная королева». Тел. 8 963 443 91 10.

* мотоцикл «ИЖ-П2» (1970), с коляской, 10 т.р.; куплю косилку на трактор, 4 т.р.; продам «Москвич-412» (1979), без аккумулятора. Тел. 8 922 131 90 33.

* трактор Т-40, двигатель Т-40, культиватор; мультиварка «Leben», новая, в упаковке, 3 литра. Тел. 8 922 214 62 85.

* «Шкода Октавия» (2014), «Митсубиши Лансер» (2011), после ДТП, чехлы «Фольксваген Поло», запчасти ВАЗ-31103. Тел. 8 922 203 03 46.

* ВАЗ-21140 (2005), состояние отличное. Тел. 8 922 157 46 17.

* ВАЗ-21140 (2009), состояние нового авто. Тел. 8 932 605 32 20.

* мотоблок «Каскад» с двигателем «Лифан», с телегой, 24 т.р., торг. Тел. 8 922 132 70 11.

* «Ниссан Максима» (1999). Тел. 8 950 656 02 40.

* «Матиз» (2007), цвет лимонный, 100 т.р., тарелка «Триколор». Тел. 8 922 614 38 31.

* ВАЗ-21099 (1997), металлик, состояние нормальное. Тел. 8 922 102 29 57.

* «Шевролет Лачетти» (2008), 220 т.р., «Хендай Акцент» (2007), автомат, 200 т.р. Тел. 8 922 297 08 70.

* «Форд Фьюжн» на запчасти, документы; колеса на трактор Т-40АМ, передние. Тел. 8 922 297 08 70.

* «Газель»-2705 (2003), фургон грузопассажирский. Тел. 8 900 198 56 33.

* ВАЗ-21074 (1997), белый, состояние хорошее, 28 т.р., или обмен, варианты. Тел. 8 922 159 15 42.

* ВАЗ-2115 (2007), черный, возможен торг, 120 т.р. Тел. 8 922 613 33 52.

* «Ховер Н3» (2013), резина зимняя, защита днища 4 листа, арок. Тел. 8 922 139 60 11.

* «Хендай Элантра» (2005), 1.6, МКПП, 105 л/с, состояние хорошее. Тел. 8 953 048 23 80, 8 922 166 00 34.

* ВАЗ-2112 (2002), 85 т.р., торг + новая зимняя резина, состояние хорошее. Тел. 8 953 828 94 89.

* мотоблок «Угра», неисправна 3 передача, цена договорная, двигатель УД-2, отсутствует карбюратор зажигания, цена при осмотре. Тел. 8 922 020 04 89.

* «Нива 4х4» (2012), синий, пробег 37 т.км. Тел. 8 982 611 50 52.

* «Дэу Нексия» (2009), состояние отличное, без ДТП, пробег 83 т.км, 2 комплекта резины, хорошая комплектация, сигнализация с а/з, 180 т.р. Тел. 8 908 903 15 88, 8 992 004 65 84.

* ВАЗ-2107 (2002), ХТС, фиолетовый, пробег 63 т.км, 43 т.р., торг, обмен. Тел. 8 922 293 56 55, 8 962 385 57 47.

* «Нива-2121» (1992), состояние хорошее, цвет комбинированный, 95 т.р.; мотоцикл «Кобра» (2012), или обмен на новый мотоблок. Тел. 8 922 605 93 41.

* «Митсубиши Каризма» (2000), срочно, торг, механика, 1.6. Тел. 8 908 921 01 34.

*** ГАЗ-2217 «Соболь» (2004), 7-местный, категория «В», газ-бензин, капитальный ремонт двигателя. Тел. 8 912 279 13 21, 8 904 175 30 23.**

* ВАЗ-21102 (2002), ходовая, двигатель в хорошем состоянии, требуется косметический ремонт салона, цена 60 тыс. рублей, торг. Тел. 8 922 037 47 18, Анатолий.

*** ВАЗ-2131 (2002), серый, полностью подготовлена к бездорожью, газ, лебедка, 165 т.р. Тел. 8 963 271 70 11.**

* «Лада Приора» (2011), после ДТП. Тел. 8 982 710 98 77.

* «Форд Фокус» (2004), недорого, или обмен на ВАЗ-10,15. Тел. 8 929 214 35 15.

* «Лада Приора» (2011), после ДТП, 87 т.р. Тел. 8 922 199 35 31.

* «Нива Шевролет» (2005), серый (кварц), сигнализация, ЦЗ, тонировка, МР-3, ТО до марта 2017, 2 комплекта резины на дисках. Тел. 8 922 615 86 95.

* ВАЗ-21074 (2006), темная вишня, инжектор, вложений не требует, 65 т.р. Тел. 8 922 213 21 83.

* «Рено Клио» (2008), хетчбэк, бежевый, 1 хозяин. Тел. 8 922 228 33 59.

* ВАЗ-21124 (2006), зеленый, сигнализация, музыка, литье, 100 т.р. Тел. 8 912 226 97 14.

* ЗИЛ-5301АО «Бычок», тент, варианты. Тел. 8 922 113 11 20.

* ВАЗ-2114 (2006), после ДТП, 45 т.р. Тел. 8 922 134 20 11.

* ВАЗ-2107 (2004), инжектор, зеленый. Тел. 8 922 223 91 89.

* «Чери Амулет» (2006), пробег 75 т.км, состояние хорошее, 120 т.р., торг. Тел. 8 922 173 65 60.

* «Лада Калина» (2007), состояние отличное. Тел. 8 922 153 05 63, 8 922 206 08 50.

* «Хендай Санта Фе» (2008) или обмен на жилье. Тел. 8 953 007 12 82.

* ВАЗ-2108 (2001), изумруд, литье, МР-3, сабвуфер, 45 т.р., торг; мото-скутер, внешний вид мотоцикла, 25 т.р., торг. Тел. 8 922 153 15 50.

* «Газель» (2012), с холодильным оборудованием + газовая установка. Тел. 8 922 157 11 14.

* «Рено Меган» (2008), синий, АКПП, 4 ЭСП, климат, литье, полная комплектация. Тел. 8 922 024 21 59.

* ВАЗ-21099 (1999), белый, 40 т.р., торг. Тел. 8 932 123 25 82.

* «Форд Мондео 4» (2011), возможен обмен. Тел. 8 922 214 59 88.

* ВАЗ-1111 «Ока» (2001), на ходу, белый, комплект зимней резины, недорого. Тел. 8 922 216 78 42, 8 900 216 93 07.

* ВАЗ-2107 (2008). Тел. 8 922 173 66 60.

* ВАЗ-2112 (2003), серебристый, ЭСП, литые диски, шумоизоляция, фаркоп, сигнализация, 53 т.р. Тел. 8 952 734 91 94.

* прицеп к мотоблоку. Тел. 8 922 122 15 45, 8 953 382 04 47.

* «Хендай Акцент» (2008), 200 т.р. Тел. 8 932 123 29 86.

* «Рено Симбол» (2007), пробег 95 т.км, состояние хорошее, комплектация хорошая, 1.4, 100 л/с, ГУР, АБС, кондиционер, эл. зеркала, управление музыкой на руле, 195 т.р. Тел. 8 922 192 51 70.

* ВАЗ-21043 (1996), «Ока» (1997), цена договорная. Тел. 8 922 039 02 29.

* УАЗ-31519 (2001), зеленый, на пружинах, ГУР, не гнилой, не ржавый, двигатель 421, 84 л/с. Тел. 8 922 223 93 35.

* «Хафей Лобо» (2006), серебристый металлик, рыжики по кузову, требуется небольшой косметический ремонт, 55 т.р., торг при осмотре. Тел. 8 922 296 87 01, 8 922 179 50 99.

*** ВАЗ-21102 (2004), серебристый, ярко-синий, бортовой компьютер, подогрев сидений, сигнализация, музыка, срочно. Тел. 8 963 045 91 91.**

*** «Дэу Нексия» (2010), 8-клапанная, черный, пробег 53 т.км, на разбор, есть все. Тел. 8 922 215 70 72, после 18-00.**

* «Тойота Корона» (1997), серебристый, АКПП, дизель, состояние хорошее, 140 т.р., торг, обмен с вашей доплатой. Тел. 8 900 201 16 60.

* «Фольксваген Поло» (2015), 750 т.р. Тел. 8 904 981 48 71.

* ВАЗ-21112 (2006), состояние отличное, есть все; МАЗ-54329 + полуприцеп; тент на полуприцеп 13,6м, будка на ГАЗ. Тел. 8 922 603 50 57, 8 965 549 79 57.

* ВАЗ-21099 (2001), летняя резина 205/70/14. Тел. 8 952 733 06 53.

* ВАЗ-21213 «Нива» (1996), красный. Тел. 8 922 222 04 54.

* ВАЗ-2114 «Супер-Авто» (2011), белый, резина зима-лето, музыка, сигнализация с а/з, сделано ШВИ салона, ХТС. Тел. 8 922 115 70 03.

* тельфер самоходный новый 380 Вольт, недорого; электродвигатель 15кВатт, 3000 оборотов, новый. Тел. 8 922 293 56 55.

ГАРАЖИ:

* гараж новый, на санях (6х4), утепленный. Тел. 8 922 160 46 94.

* металлический гараж в п. РТС. Тел. 8 922 128 15 99.

* торговый павильон в Талице (12х6м); шуба норковая, Турция, «Автоледи» (48/50), ружье ТОЗ-54, 12 калибр. Тел. 8 912 616 89 49, 8 912 647 03 82.

* гараж в восточном мкр, 38 т.р., документы оформлены, овощная ямка. Тел. 8 922 215 60 92.

* торговый павильон из бруса (6х12м), ружье ТОЗ-54, калибр 12, плиты забора ЖБИ-П-1 (4х2м), 12 шт. + 13 стаканов. Тел. 8 912 616 89 49, 8 912 647 03 82.

* сани под гараж (5х3). Тел. 8 922 104 11 01.

* капитальный гараж, большой, в центре Талицы по ул. Рябиновая, 6, около школы №1. Тел. 8 912 205 36 06.

* капитальный гараж (4х6) в р-не Молзавода, возможен обмен на авто. Тел. 8 922 140 67 16.

* гараж на санях металлический (6х4). Тел. 2-42-38.

* капитальный гараж в Талице (5х6), 60 т.р.; «Митсубиши Лансер 9» (2006), варианты, 270 т.р. Тел. 8 922 142 30 68.

МЕБЕЛЬ:

* 5-секционная стенка, б/у, 5 т.р., чугунная ванна, 5 т.р., унитаз со сливным баком, с коричневой отделкой, 3 т.р., ковер (2х5) бежевый, в центре - цветок, 5 т.р. Тел. 8 904 549 57 68.

* навесной кухонный шкаф, белый; 3-комн. квартира в восточном мкр (56,3 м2), 1-й этаж, середина дома, счетчики, во дворе гараж + ямка. Тел. 8 909 021 15 39.

* комод, б/у, дешево, полированный стол, б/у, дешево. Тел. 8 922 607 57 60.

* 2 кровати с деревянными спинками и матрацем, по 1,5 т.р., б/у, дверь двойная входная, 3,5 т.р., состояние отличное, немного б/у; шифер, б/у, 5 руб. за шт., телевизор «Самсунг», 3 т.р. Тел. 2-49-92, 8 922 155 76 91.

* маленький диванчик, цвет фисташковый, выдвигается вперед, форма красивая, 6 т.р., торг; кожаное длинное черное мужское пальто (54), 11 т.р. Тел. 2-81-55, 8 906 812 83 85.

* шкаф-купе, 2 зеркала, цвет вишня (260х250). Тел. 8 922 600 92 74.

* журнальный столик, микроволновая печь, металлический дверной блок, дверные полотна, цена договорная. Тел. 8 922 292 21 49.

* прихожая (зеркало, этажерка, угловой шкаф и шкаф для одежды). Тел. 8 922 603 48 50.

* угловой диван, б/у, состояние хорошее, 8,5 т.р., гитара новая, 2 т.р. Тел. 8 922 138 45 83.

* мягкая мебель угловая, кресло-кровать, мини-кресло, состояние хорошее. Тел. 8 922 025 45 04.

* прихожая, немного б/у (1м32см). Тел. 8 992 016 10 35, 8 908 910 55 05.

ОДЕЖДА, ОБУВЬ:

*** драповое женское пальто (классика), р. 46, цвет бледно-розовый, состояние идеальное, 2 тыс. руб.; натуральная мужская дубленка-куртка (классика), р. 48-50, цвет черный, 6 тыс. руб.; натуральная женская дубленка, длинная (классика), р.46, цвет темно-коричневый, 16 тыс. руб., торг уместен. Тел. 8 912 220 53 76.**

* 2 пары танцевальных сапог (37-38), черная кожа. Тел. 8 922 223 92 74, 2-56-31.

* подарки к разному торжеству: торты из мыла ручной работы, ажурные свечи и многое другое. Тел. 8 922 617 91 23.

*** шапка вязаная из черно-бурой лисицы. Тел. 8 932 607 51 54.**

*** шуба новая мутоновая, черная (48). Тел. 8 932 607 51 54.**

* б/у мужской костюм «классика» (48), в подарок новая сорочка, черная, с длинным рукавом, 5 т.р.; стильные шелковые платья (50/52), 3 т.р., новые босоножки на устойчивом каблуке, б/у, босоножки черные на высоком каблуке. Тел. 8 904 549 57 68.

* дубленка мужская натуральная, б/у, состояние хорошее, драповое пальто (46/48), состояние хорошее, недорого. Тел. 8 901 230 78 08.

* свадебное платье (46/48), красивое, 4 т.р., перчатки в подарок; гитара, 1 т.р. Тел. 8 922 138 45 83.

ЖИВОТНЫЕ:

* поросята. Тел. 8 950 644 37 31.

* козы Альпийской породы, дойные. Тел. 8 932 614 84 57, 8 950 208 56 47.

* корова мясной породы, 4 года, 500 кг. Тел. 8 922 199 54 01.

* коза дойная и козочки 5-мес. Тел. 8 952 130 73 29.

* поросята, недорого. Тел. 8 922 609 79 65.

* поросята, недорого. Тел. 8 922 147 89 25.

* котята породы «скоттиш фолд», окрас мраморный и черный солид. Тел. 8 922 136 14 23.

* дойная коза. Тел. 8 922 600 76 58.

* дойная коза, две 3-мес. козочки, козье молоко. Тел. 8 912 697 08 92, 8 982 673 49 72.

* бычок 1-мес., бройлеры, индюшата. Тел. 8 929 219 47 74.

* куры с цыплятами, деревенские, цветные, выпарены 1 июня. Тел. 8 922 109 79 20, 8 952 141 01 44.

* утята, гусята, индюшата, перепела, перепелиное яйцо, цыплята. Тел. 8 922 144 67 05.

* щенок 2-мес. «Кокер Спаниель английский», окрас кремовый, мальчик. Тел. 8 922 296 87 46.

* котята породы «Сфинкс», 3-мес., мальчики, кушают все, к туалету приучены. Тел. 8 932 614 87 33.

* молодая козочка, 4-мес., от хорошей козы. Тел. 8 932 605 81 65.

* утки и утята подрощенные. Тел. 8 922 130 68 50.

* дойная корова 1 отелом. Тел. 8 992 004 12 76.

* 2 котенка, мальчик белый с черными пятнышками и пестрая кошечка, 2-мес., к туалету приучены, кушают все. Тел. 8 922 164 84 31.

* поросята 1.5 месяца, черно-пестрые; телочка 2 мес. от высокоудойной коровы; рабочий хряк 2 года, черно-пестрый, привозной; корова 500 кг на мясо, 5-м отелом. п. Комсомольский Талицкого р-на. Тел. 8 929 220 97 06.

* телочка 1,5-мес. Тел. 8 904 163 14 63, 8 912 638 93 42.

* баран курдючный 2 года, 10 т.р., 2 свиньи 8-мес., 15 т.р. за голову. Тел. 8 952 729 23 54.

* бычок 2-мес., 15 т.р. Тел. 8 902 277 26 58.

* индюшата, перепела, яйцо перепелиное. Тел. 8 922 122 15 45, 8 953 382 04 47.

* поросята. Тел. 8 982 625 48 30, 8 952 743 67 36.

* бычок 3-мес., 20 т.р. Тел. 8 922 609 30 71.

* цыплята несушки, 3 недели, утка и селезень на разведение, свиньи год и 2 года на разведение. Тел. 8 953 605 42 70.

* кролики «Фландер», самки. Тел. 8 922 124 92 09.

* поросята мясных пород и разных возрастов, привитые, кастрированы. Тел. 8 963 044 34 07.

* поросята 2-мес., 3 т.р., петухи взрослые - 200 руб. Тел. 8 922 177 86 51.

* свиноматка, 20 т.р.; ВАЗ-21053 (2005), 1 хозяин, сине-зеленый, пробег 120 т.км, 60 т.р. Тел. 8 922 609 75 75.

* поросята вьетнамской вислобрюхой породы, разного окраса, 3 т.р.; кошечка перс, 2-мес., 1 т.р. Тел. 8 922 108 39 40.

ЗАПЧАСТИ И АКСЕССАРЫ:

* запчасти на ВАЗ-2109: фары, бампер задний, кузов без документов, крышка багажника и т.д. Тел. 8 922 296 91 88, 8 953 057 81 70.

* летняя резина «Yokohama» 185/60/15, 9 т.р.; аккумулятор 60 a.h., «Мега Сильвер», 2 т.р., торг; плита на печь (500х500х25), стойка поворотная под телевизор, 20 шт. столбиков для забора 2,3 м. Тел. 8 922 126 20 45, 8 952 133 42 89.

* обивка дверей люксовая от ВАЗ-21140, ремни безопасности задние от ВАЗ-2112, полка задняя с колонками, обтянута карбоном. Тел. 8 922 201 54 71.

* резина летняя на дисках, 2 колеса 175/70/13, колесо летнее новое 175/65/14, двери ВАЗ-21140, коврики резиновые в багажник ВАЗ-2110. Тел. 8 922 201 54 71.

* пресс ременный, грабли роторные. Тел. 36-2-53, 8 950 632 35 21.

* двери, сиденья, капот, бампер, бак, все от «Оки». Тел. 8 904 161 12 60.

* стартер ВАЗ-2110, б/у; меняю зимние покрышки «Мишлен» 175/65/14 на летние покрышки «Кама Евро 236» 185/60/15. Тел. 8 922 116 45 14.

* резина R-13, 14, 15, 16, 17, 18, 19; диски литые на ВАЗ, «Дэу», «Форд», «Хендай», «Тойота», «Киа», диски штампы разные, стартер, генератор, музыка. Тел. 8 922 297 08 70.

Продолжение на стр. 22.

БЕСПЛАТНЫЕ ОБЪЯВЛЕНИЯ

* летняя резина «Кама» на дисках на 13, 4 шт., б/у сезон, 2,5 т.р. Тел. 8 922 201 77 72.

* генератор новый на ВАЗ-2109, карбюратор новый на ВАЗ-2106, бензонасос 2109. Тел. 8 922 165 30 45.

*** резина «Кама Евро-228» 205//75/15, всесезонка, на штампованных дисках «Шевролет Нива», б/у. Тел. 8 922 114 20 81.**

*** магнитола «Пионер», состояние хорошее, задняя полка с динамиками на ВАЗ-2108, 09, фаркоп, бензобак на «Волгу», резина 2 колеса на 13. Тел. 8 902 442 20 84.**

* блок-фара, 2 шт., ВАЗ-2109, эл. вентилятор новый «Волга», УАЗ, багажник на ВАЗ-«Волгу», резина зимняя, летняя на литье, 1 сезон, на 13, сиденья на «Волгу», состояние хорошее. Тел. 8 902 442 20 84.

* жестянка ВАЗ-07, 08, 09, ГАЗ-3110, газовый шаровый кран на 50, кабель 4-жильный, 2-й изоляции, 25 м; автомагнитола 4 колонки, видеофильмы (диски), скейтборд, фотоаппарат пленочный, карбюратор ВАЗ-2107. Тел. 8 902 442 20 84.

* запчасти на «Москвич-412». Тел. 8 922 114 86 18.

* запчасти, б/у, ВАЗ, ГАЗ, УАЗ, иномарки. Тел. 8 950 560 34 20.

* диски на 13, диски на «Нексию» и «Тойота Витц». Тел. 8 922 025 49 35.

* диски штамповка на 15 на «Форд», с колпаками «Форд», цена 4 тыс. рублей за комплект. Тел. 8 922 153 04 25.

* диски на 13, диски на «Нексию», «Тойота Вист», «Хендай Акцент», диски на 14. Тел. 8 922 025 49 35.

* летняя резина на 12 с дисками 5 колес. Тел. 8 952 727 93 01.

*** передний мост к УАЗ-469, цена договорная. Тел. 4-19-00.**

*** запчасти на ВАЗ-2110: двери, капот, крышка багажника, литье на 16. Тел. 8 932 607 67 71.**

*** КПП на ГАЗ-53, колеса в сборе. Тел. 8 922 113 11 20.**

* двигатель к «Ниссан Блюберд», «Ниссан Санни», стойки к нему, ксенон в сборе, новый; диски на 13, недорого. Тел. 8 922 126 43 45, 8 922 215 67 06.

* прицепное к «Логану», сцепление в сборе к «Хендай Элантра», 1.6, новое. Тел. 2-49-47, 8 922 202 85 30.

* литье R-16, ступица 72 (5х110), 6 лучей. Тел. 8 900 201 16 60.

* зимняя резина на штампованных дисках R-14 «Ханкок», состояние отличное. Тел. 8 922 116 54 10.

РАЗНОЕ:

*** фундаментные блоки, плиты перекрытия ПК, ПКЖ, балки, пасынки новые и б/у. Тел. 8 922 133 60 03.**

* книги: фантастика, приключения, детективы, недорого. Тел. 8 922 184 53 57.

* глубинный насос, мойка н/с, нитки капрон для рыбацких сетей, овчина шубная, костюм мужской новый (50). Тел. 8 922 218 54 73.

* стиральная машина автомат «ВЕКО». Тел. 8 922 154 79 14, 8 929 221 80 01.

* комбикорм для кур, свиней, КРС, пшеница, овес, сахар, цемент. Тел. 8 902 262 47 13.

* свежий мох. Тел. 8 908 919 30 15.

*** сумка-переноска, голубая, 300 руб.; мини-кроватка переносная с антимоскитной сеткой, подходит с рождения до года, с опускающимися бортиками, 700 руб.; кролики, цена договорная. Тел. 8 952 132 58 29.**

* плитка тротуарная армированная (500х500х70мм), 360 руб./м2. Тел. 8 922 145 40 01.

*** труба асбестоцементная (300х4), гидрораспределитель Т-40, генератор «Газель», колесо в сборе ГАЗ-53. Тел. 8 922 618 31 42.**

* хороший, крупный картофель из ямки. Тел. 8 922 120 36 84.

* печь для бани, железо толстое, новое, цена договорная, бак из н/с, 50 литров. Тел. 8 953 604 83 05.

* с/х техника, ворота железные (3,4х2,8), шины УАЗ автострада, ЖБИ, шлакоблок, кирпич, пасынки 9м. Тел. 8 922 154 46 08, 8 904 543 62 06.

* собачий пух от кавказской овчарки, 250 руб. за 100 гр. Тел. 8 922 184 17 71.

* эл. мясорубку с 2 насадками, овощерезка и соковыжималка, потолочный карниз 2,40 см, недорого. Тел. 8 922 603 16 04.

* уголок, трубы: 57, 76, 108, 128; принадлежности на печь, эл. тэны, эл. самовар, намордник на собаку, джинсы (31-М), банки 3-5-литровые, гантели 1,5 кг, телега на флягу, смартфон ZTE-GF3. Тел. 8 922 214 44 35.

*** шлакоблок (19х19х39), 200 шт., прочный. Тел. 8 912 424 28 06.**

* штакетник, 90 шт., ондулин коричневый, двигатель мотороллера «Тула» по запчастям. Тел. 8 952 146 61 19.

* комнатные цветы: фиалки 150 руб., герань 100 руб., алоэ 60 руб., Катарантус белый, 100 руб. Тел. 8 932 604 29 30.

* труба полиэтиленовая 4м, диаметр 120мм, на резьбе, диван, насос «Ручеек». Тел. 8 950 193 84 72.

* дранка, штакетник 1,30 м, картофель из ямки. Тел. 8 904 171 99 04, 8 912 617 41 12.

* стиральная машина полуавтомат «WS-70P», 7 кг, с/б, 5 т.р. Тел. 8 922 605 93 75.

* сено в рулонах, 3-литровые банки. Тел. 8 932 122 94 42.

* новые бамовские оконные блоки, пропитанные, покрашены (110х145мм), 3 т.р./шт. Тел. 8 922 145 86 44.

* стеновые панели (3х1,2х0,4), 18 шт. Тел. 2-47-35, 8 982 636 23 20.

* котел отопления для промышленных зданий большой площади, на дровах, емкость под канализацию. Тел. 2-83-19, 8 922 615 19 07.

* котел отопления на дровах, длительного горения, отопит любое помещение даже срезкой, печь в баню, бак из н/с. Тел. 2-83-19, 8 922 615 19 07.

* котел отопления длительного горения, 18 т.р., строгальный вал, новый, в сборе, 300 мм, 4 т.р. Тел. 8 922 151 40 22.

* выкладные половики 29 м, никелированная кровать. Тел. 2-49-28.

* товарные остатки киоска «Краски, обои». Тел. 8 908 632 86 69.

* шерсть небитая, чистая, недорого, 12 кг. Тел. 8 922 132 39 52.

* велосипед дамский, ванна акриловая новая; шкаф для посуды, шкаф для книг. Тел. 8 950 656 12 27.

*** вощина, 600 руб., без обмена на воск. Тел. 8 922 213 83 48.**

* акустическая гитара «Fender SQUIER SA-105», 6-струнная, новая, в упаковке, на гарантии год, 7 т.р. Тел. 8 909 009 64 12.

* центрифуга, бидон 10 л, термос 3л, покрывало гобелен, банки 0,7-3 с крышками; куплю недорого большой чемодан. Тел. 8 912 201 45 11.

* новые перовые подушки, навесные кухонные шкафы, дорожка ковровая (4,5х1,5м), прихожая с большим зеркалом. Тел. 8 912 201 45 11.

* люстра, светильник, пылесос, кресло, микроволновая печь, термопот, стиральная машина «Урал», деревянная посуда, одеяло, диван. Тел. 8 912 201 45 11.

*** просьба откликнуться очевидцам аварии 16.06.16 на трассе Екатеринбург-Тюмень, поворот на Пионер. Тел. 8 922 607 08 60.**

* телевизор, изображение хорошее, 1,2 т.р. Тел. 8 902 872 03 68.

* новая б/п «FORZA», в упаковке, 5 т.р., взрослый велосипед. Тел. 8 950 655 88 61.

* телевизор «MESTERY» (74/61), б/у, состояние хорошее, газовая настольная плита с редуктором, оцинкованное железо, 30 шт., 1 шт. 300 руб. Тел. 8 901 230 78 08.

* крупный картофель из овощной ямки. Тел. 2-26-58, 8 922 146 12 28.

* синтезатор «CASIO CTR-245» + стойка, 9 т.р. Тел. 8 912 693 20 50.

* гантели - 800 руб., ресиверы «Триколор», 4,5 т.р., «НТВ +» 3,8 т.р., груша боксерская новая, 1 т.р. Тел. 8 922 134 21 79.

* стиральная машина «Занусси», детский ортопедический матрац из натуральных волокон, голубые туфли, новые, 600 руб., плащ бежевый новый, черный, н/к, недорого. Тел. 8 908 912 83 81.

* кирпич, б/у, плиты перекрытия, лист оцинкованный, б/у. Тел. 8 922 150 53 52, 8 909 738 61 38.

* памперсы 3L, 4L. Тел. 8 922 294 80 40.

* эл. духовка, состояние хорошее, немного б/у, недорого. Тел. 8 952 139 48 12.

* мох строительный. Тел. 8 922 161 77 01.

* морозильная камера-ларь (200л), станок деревообрабатывающий «Мастер универсал». Тел. 8 963 054 76 72, после 16-00.

* ЖБИ: плиты перекрытия, бетонные балки, двутавровые балки, стеновые панели, дорожные плиты, фундаментные блоки, бетонные перемычки. Тел. 8 922 022 37 41.

* оверлог швейный «Sandeep» (металлический корпус), 3-ниточный, Тел. 8 922 126 17 27.

* березовые веники, в рабочие дни звонить после 15 часов. Тел. 8 908 926 48 48.

* подарки к разному торжеству: торты из мыла ручной работы, ажурные свечи и многое другое. Тел. 8 922 617 91 23.

* сейф, высота 1.50, два отдела, старого образца, для документов, оба с ключами. Тел. 8 922 203 89 21.

* самодельные радиаторы отопления из труб, 2 штуки. Тел. 8 922 603 48 50.

* профлист, металлочерепица, профтруба, все комплектующие к сайдингу, окнам. Тел. 8 912 665 66 88.

* новый дверной блок, утепленный (170х86). Тел. 8 922 165 67 08.

* брезент. Тел. 8 908 920 69 68.

* утепленные капитальные ворота, металлические (2,50х2,40), калитка к ним (2,10х0,85), раковины эмалированная и керамическая. Тел. 8 922 126 43 45.

* стационарный телефон «Панасоник» (Корея), трубка + блок, «Телетон» (Россия) с определителем номера, записной книжкой, автоответчиком, состояние отличное, дешево. Тел. 8 922 126 43 45.

* печной кирпич, новый, 100 руб., 300 шт. Тел. 8 904 382 98 90.

* молоко коровье, творог, сметана, сыр. Тел. 8 904 541 87 63.

*** картофель из ямки. Тел. 2-14-82, 8 922 608 23 61.**

* новый памятник из мраморной крошки, 2 т.р., торг; газовые баллоны, недорого. Тел. 8 922 115 79 15.

* электрический триммер «Ермак» для скашивания травы, новый, 1,5 т.р. Тел. 8 922 215 67 19.

* комбикорм, пшеница. Тел. 8 922 102 39 01, 8 950 655 92 69.

* летняя коляска, розовая, состояние отличное, 1,5 т.р. Тел. 8 922 137 38 37.

* овощи из ямки: картофель, морковь, свекла; эл. прялка. Тел. 8 922 203 59 65.

* картофель крупный из ямки. Тел. 8 932 113 01 17.

* мед башкирский, очень вкусный и полезный; мед майский, цветочный. Тел. 8 912 650 64 83.

* детский велосипед. Тел. 8 953 003 52 03.

* новые керамзитоблоки, профнастил, б/у, прогоны, плиты перекрытия. Тел. 8 922 618 05 60.

* блоки фундаментные 5,6, плиты перекрытия, труба 245, двутавр 36. Тел. 8 922 021 76 96, 8 902 446 36 80.

* домашнее яйцо. Тел. 8 922 609 79 65.

* коляска-трансформер, состояние отличное, производство Польша, в комплекте есть все, 3,5 т.р.; палас (3х4), недорого. Тел. 2-82-73, 8 900 201 16 60.

* б/п «Дружба», б/у, половики новые; отдам 2 серых пушистых кошек в свой дом. Тел. 8 922 603 68 06.

Поздравляем!

Уважаемую коллегу Галину Петровну Сергееву поздравляем с юбилеем! Желаем счастливых мгновений, любви и везения! Пусть радостным будет всегда настроение! Пусть сбудется все, о чем сильно мечтается, и все, что задумано, осуществляется!

Коллектив УПФР в Талицком районе

СНИМУ:

* русская семья из 3 человек снимет дом или половину дома на длительный срок. Тел. 8 965 512 18 64.

КУПЛЮ:

* старинные пивные бутылки, бутылки-четверти и большие бутылки, фарфоровые и чугунные статуэтки. Тел. 2-47-77.

* мельхиоровые подстаканники, расписные самовары, все, что связано с чаепитием. Тел. 8 922 112 43 03.

* старинные медали, ордена, самовары, патефоны, колокольчики, значки на закрутке, монеты, предметы серебра. Тел. 8 922 112 43 03.

* 10-рублевые, 1-рублевые юбилейные монеты, советские полтинники с 1921 по 1927 годы, дорого. Тел. 8 922 112 43 03.

* альбомы для памятных и юбилейных монет. Тел. 8 922 112 43 03.

* куплю и вывезу старые нерабочие холодильники, эл. и газовые плиты, стиральные машины. Тел. 8 909 019 80 20.

*** фарфоровые, чугунные статуэтки, монеты, колокольчики, самовары, подстаканники, пластинки для патефона, юбилейные 10-руб. монеты. Тел. 8 922 297 90 02.**

* б/у входные двери и 2 пластиковых окна; продам копалку, сажалку картофельные. Тел. 8 906 874 23 04.

* ягоду любую; продам надувной бассейн (3,0х0,76), новый, 4 т.р., 2 з/у под строительство в восточном мкр. Тел. 8 904 170 19 02.

* дом в Троицком из 3 комнат, недалеко от центра, за МК + доплата; продам 1-комн. благ. квартиру в Талице (37,4 м2). Тел. 8 950 656 40 19, 8 932 602 08 12.

* садовый участок с документами, недорого. Тел. 8 922 006 22 29.

* автомобиль «Тойоту Короллу» или «Форд Фокус 2», не старше. Тел. 8 912 286 90 61.

* запчасти на ГАЗ-67. Тел. 8 922 110 10 03.

* ретро-автомобиль или мото в любом состоянии, по разумной цене. Тел. 8 963 046 01 44.

* гантели разного класса, штанги, блины, грифы и другой спортивный инвентарь. Тел. 8 922 214 42 77.

* дом под МК в Талице, срочно. Тел. 8 922 170 28 83.

* гараж с ямкой в восточном мкр. Тел. 8 903 078 77 93.

* садовый участок для садоводства. Тел. 8 963 045 91 91.

* дом под жилищный сертификат, не менее 60 м2, в Талице. Тел. 8 922 146 54 53.

МЕНЯЮ:

*** 2-комн. квартиру в центре (49,5 м2) на собственный дом в Талице, Троицком, на Комплексе. Тел. 8 900 204 83 89, 8 932 617 83 89.**

* 4-комн. квартиру в Талице по ул. Чулкова, 8 (70 м2) на Тюмень или Екатеринбург, или продам. Тел. 8 922 025 52 22.

* 2-комн. благ. квартиру по ул. Ленина, 73, лоджия, зал (25м2), есть все, на благ. дом ближе к центру в Талице. Тел. 8 922 135 77 27.

* ½ дома (30 м2) на благ. жилье или продам, 670 т.р. Тел. 8 922 292 33 67.

* 3-комн. благ. + 2-комн. полублаг. квартиры на дом, варианты, Троицкий, за линией. Тел. 8 982 648 23 70.

* 3-комн. благ. квартиру по ул. Рябиновая, 6 на 2-комн. благ. в Талице или продам. Тел. 8 922 132 38 82.

* 3-комн. благ. квартира, есть все, на 2-комн. с вашей доплатой, рассмотрим МК, варианты. Тел. 8 922 155 53 43.

* дом: 4 комнаты, 14 соток земли, на квартиру, можно две 1-комн., рассмотрим любые варианты, или продам. Тел. 8 922 215 04 36.

ОТДАМ ДАРОМ:

* отдам щенка, девочка 2,5-мес., от дворовой собаки. Тел. 4-22-75, 8 922 295 22 61.

* отдам в хорошие руки котенка, 1,5-мес., девочка, жемчужного окраса, очень красивая. Тел. 8 900 211 60 76.

* отдам в добрые руки сибирских, пушистую и гладкошерстную, с рыжа, кошечек, 8 месяцев. Тел. 8 900 211 58 16.

* отдам котенка, темно-дымчатый, от ловчей кошки; симпатичную ловчую кошечку в связи с переездом. Тел. 8 922 138 45 83.

* отдам в добрые руки котят, 1-мес., кота тигрового, ловит мышей, к туалету приучен. Тел. 8 922 202 56 96.

* отдам сиамских голубоглазых котят, в туалет ходят на улицу. Тел. 8 902 509 33 00.

ПОТЕРИ:

* с 27 на 28 мая была утеряна большая связка ключей с цепочкой в Троицком, нашедшего просьба вернуть. Тел. 8 992 016 10 35, 8 908 910 55 05.

ЗНАКОМСТВА:

* одинокий мужчина 45 лет познакомится с женщиной от 30 до 45 лет. Тел. 8 952 130 64 92.

* познакомлюсь с одинокой женщиной, без в/п, для создания семьи. О себе: 56 лет, без в/п. Тел. 8 922 186 26 94.

Начало на стр. 19-21.

Бурение скважин, ремонт, промывка, рассрочка, гарантия, пенсионерам скидки. Тел. 8 922 201 13 98, 8 950 209 66 83.

КРОВЕЛЬНЫЕ РАБОТЫ
ремонт крыш, замена кровли, монтаж сайдинга, выезд по району.
Талица - Троицкий, замер бесплатно.
Пенсионерам скидки. Возможна рассрочка.
Тел. 8 922 297 12 34, 8 922 298 06 37.

Все виды строительных работ любой сложности: фундамент, замена нижних рядов, пристрои, крыши. Строительство дома под ключ, сантехработы. Изготовим, установим ворота, забор, торговый павильон, опыт работы, рассрочка.
Тел. 8 922 159 56 13.

Грузоперевозки в любом направлении. Грузчики. Тел. 8 922 161 77 01.

Требуется сиделка. Тел. 8 922 605 91 96.

ДЕНЬГИ ПЕНСИОНЕРАМ до 600 000 руб.
- От 12% годовых.
- Без предоплат и поручителей.
- Со справкой о доходах — особые условия!

НА ЛЮБЫЕ ЦЕЛИ!!!
Тел. 8(343)351-78-25, 8-902-150-55-47, 8-902-155-98-61. Звоните!

Уважаемые жители пос. Троицкий и Талицкого района!
У вас есть возможность пройти диагностический осмотр органов зрения у врача-офтальмолога Тюменского Центра микрохирургии глаза «Визус-1». Врачи «Визус-1» специализируются на лечении широкого спектра заболеваний глаза: от лазерной коррекции остроты зрения до таких сложных операций, как замена хрусталика при катаракте, лазерное и хирургическое лечение глаукомы и заболеваний сетчатки.
Прием в пос. Троицкий, ДК «Центральный», 8 июля 2016 г.
Запись на прием по телефонам: 8 (950) 484-16-66, 8 (3452) 920-902
Лицензия № ЛО-72-01-001004 от 28.11.2012г. Имеются противопоказания. Необходима консультация специалиста.

городская похоронная служба
"РИТУАЛЪ"
полный комплекс ритуальных услуг
от 12000 руб.
круглосуточный телефон
8-922-15-95-613

Самый большой выбор погребальных принадлежностей в городе, от простых до элитных. Гробы, кресты, принадлежности, венки, цветы. Собственный катафальный транспорт ГАЗЕЛЬ, УАЗ, АВТОБУС. Ночная доставка. Междугородняя доставка. Доставка по России. Три ритуальных бригады. Документальное сопровождение похорон. Столовая. Мраморные и метал. памятники, оградки, лавочки, столики, фотоовалы.

г. Талица, ул.Крупской, д.27 — 2-59-59
Талицкое городское кладбище — 8-932-610-87-25
Тройцкое отделение — 8-902-262-56-62
Буткинское отделение — 8-929-215-96-43

Продам комбикорм, пшеницу, доставка. Тел. 8 922 102 39 01, 8 950 655 92 69.

Ремонт квартир, домов, все виды строительных и ремонтных работ. Тел. 8 922 608 09 18.

Ритуальные услуги
Храм г. Талица. Круглосуточно.
Полный комплекс ритуальных услуг.
Могила 3900 руб.
гроб обитый от 2200 руб.
катафалк от 750 руб/час.
Оградки, лавочки,
столики, мраморные
памятники, фотоовалы, столовая.
Заказ по тел. 2-11-30,
8 922 162 16 98, 8 922 218 46 14.
Реклама

ДЕНЬГИ пенсионерам!
До 85 лет
От 12% годовых
на срок до 10 лет.
Решение по телефону.
Тел. 8(343)288-55-90, 8-922-128-03-34, 8-922-204-12-25

ЗАРАБОТАЙ до 60000 руб.!
В ВЯТСКУЮ КРЕДИТНУЮ КОМПАНИЮ ТРЕБУЮТСЯ
СПЕЦИАЛИСТЫ ПО ВЫДАЧЕ ЗАЙМОВ
Внимание! Вакансия открыта в каждом населенном пункте Свердловской области! Возможно совмещение
8-800-234-11-60
звонок бесплатный
Резюме на vcckadr@mail.ru
КПК «ВКК» Реклама

Работа, подработка. Наличие компьютера обязательно. Тел. 8 922 100 04 51.

Хвойный лес на корню, 125 куб.м. Тел. 8 922 126 43 45, 8 904 177 71 43.

Грузоперевозки "Газель", "Бычок", в любое время, в любом направлении. Тел. 8 922 118 32 90.

Продается горбыль березовый, дрова. Тел. 8 932 124 33 52, 8 953 052 73 80.

ИЗГОТОВИМ И УСТАНОВИМ:
- металлические ворота, заборы, ограждения
- каркасные металлические конструкции

ПРОИЗВЕДЕМ:
- подъем домов, пристроев
- ремонт и замену кровли крыш
- строительство домов, ремонтные работы

скидки! рассрочка! кредит!
г. Талица, ул. Крупской, 27
8-922-60-59-503 8-922-03-93-606

ПЕЛИКАН
- ПЛАСТИКОВЫЕ ОКНА, БАЛКОНЫ.
- межкомнатные и сейф двери, жалюзи.
- материалы для строительства
- ВЕСЬ КОМПЛЕКС ОТДЕЛОЧНЫХ РАБОТ, РЕМОНТ
- НАТЯЖНЫЕ ПОТОЛКИ

КУХНИ, ШКАФЫ-КУПЕ НА ЗАКАЗ
ЛДСП, распиловка, комплектующие для мебели
г.Талица,ул.Луначарского 69-7 ТЦ №1
Тел.: 4-97-97; 8-902-873-95-30; 2-28-14.
г.Талица,ул.Бакалда 1А

Распилим, расколем, сложим. Строительство, ремонт. Сдается комната 24 кв.м. Тел. 8 932 114 28 89, 8 922 193 34 08.

Продам мясо - свинина, четверть около 15 кг, по 200 руб./кг. Тел. 8 953 605 42 70.

Газель-тент, 3 м, город-межгород. Тел. 8 932 124 94 46.

Продаются щебень, песок, ПЩС, доставка. Вывозка мусора и др. услуги автотранспорта. Тел. 2-26-58, 8 922 212 81 79.

Грузоперевозки "Газель"-фермер, в любом направлении. Тел. 8 922 203 03 46.

АВТОРАЗБОР «ЦЕНТРАЛЬНЫЙ»
Скупка автомобилей на разбор
ВАЗ, ГАЗ, УАЗ, ИНОМАРКИ
Продажа автозапчастей б/у.
г. Талица, ул. Крупской, д. 27 (центр города)
тел.: 8-922-60-59-503

БЛАГОДАРИМ
Семья Панкратова Михаила Павловича выражает искреннюю благодарность за помощь в организации гражданской панихиды и похорон коллективу РИКДЦ "Юбилейный", директору ООО "Омнибус" Брюханову Г.В., коллективу СОШ №55, а также всем, кто разделил с нами горечь утраты.

Грузоперевозки. Газель-тент. Тел. 8 953 603 31 01.

Дрова чурками, колотые. Тел. 8 922 102 29 57.

Дрова чурками и колотые. Тел. 8 953 606 45 62.

Все виды отделочных работ. Укладка кафеля. Гипсокартон. Сантехника. Тел. 8 922 108 14 64.

Продаются щебень, песок, ПЩС. Тел. 8 922 601 70 15.

Продаются дрова березовые чурками, 6м3 от 4500 руб., колотые, 6м3 от 5500 руб., дрова сосновые сухие чурками, горбыль пиленый. Тел. 8 922 117 76 66.

Продаются щебень, песок, ПЩС. Тел. 8 922 605 93 45.

Услуги микроавтобуса, 8 мест, г/п 1 т., Екатеринбург, Тюмень, по области, горячие источники. Тел. 8 922 618 31 46.

Память
26 июня исполняется 13 лет, как ушел из жизни наш дорогой и любимый человек Галкин Владимир Александрович. Он был веселым и добрым. Все, кто помнит Володю, помяните вместе с нами. Родной, земля тебе пухом и вечная память. Любим, помним, скорбим = ***Родные.***

Память
24 июня исполняется 9 дней, как ушел из жизни наш коллега Дмитриев Сергей Николаевич. Приносим семье свои глубокие соболезнования. Светлая память о нем навсегда останется в наших сердцах.
Помним, скорбим =
Коллектив УПФР в Талицком районе.

Память
22 июня исполняется 9 дней, как нет с нами дорогого и любимого мужа, папы и дедушки Панкратова Михаила Павловича. Ушел из жизни человек, туда, откуда нет возврата. Он прожил свой недолгий век, у нас - невосполнимая утрата... Нам очень трудно, дорогой, жить без тебя... Но как-то надо. Ты спи спокойно, наш родной, ведь мы же встретимся когда-то. Любимые не умирают, а просто рядом быть перестают.
Любим, помним, скорбим =
Жена, дети, внуки, родные.

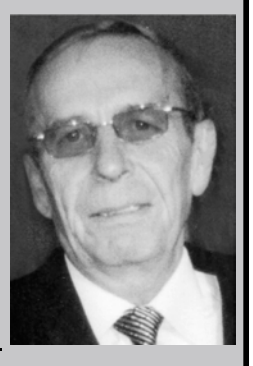

ТАЛИЦКАЯ КУЗНЯ
Художественная ковка металла
Мы предлагаем:
- заборы, решетки,
- ворота, мангалы,
- ритуальные аксессуары. и многое другое.

СКИДКИ И РАССРОЧКА
НИКАКОЙ ХОЛОДНОЙ КОВКИ!
Наш адрес: Талица, улица Кузнецова, 80.
Телефон: 8-903-079-55-75

КУПОН для подачи бесплатного объявления
Восточная Провинция + все ТВ
№ 26
☐ КУПЛЮ ☐ ПРОДАМ ☐ МЕНЯЮ
ЗАПОЛНЯТЬ ПЕЧАТНЫМИ БУКВАМИ, РАЗБОРЧИВО, НЕ БОЛЕЕ 15 СЛОВ
ТЕКСТ: _____
ОБРАЩАТЬСЯ (адрес или тел.) _____
ДАННЫЕ НЕ ДЛЯ ПЕЧАТИ (ЗАПОЛНЯЮТСЯ ОБЯЗАТЕЛЬНО)
Ф.И.О.: _____
АДРЕС,ТЕЛ.: _____
ВНИМАНИЕ! Последний срок приема купонов среда в 15.00
Объявления коммерческого характера не публикуются. Редакция не несет ответственности за достоверность информации указанной в объявлении. Можете заплатить 15 рублей и мы выделим ваше объявление темным шрифтом. Опубликуем ваше объявление в Интернете на сайте www.6-kanal.ru
Редакция оставляет за собой право отказать в публиковании объявления без объяснения причин.

«ФарФатОль»

Скидки и подарки каждому

ПРИГЛАШАЕМ ПОСЕТИТЬ НАШ САЛОН!
В продаже:
Мягкая мебель на металлокаркасе,
корпусная мебель от ведущих производителей
Ждем вас по адресу:
г.Талица, ул. Васильева, 5Б, 2 этаж.
п.Троицкий, ул. Мира, 12
РАДЫ ВАС ВИДЕТЬ!!!

5-00-22
БРИГАДИР

- ПЛАСТИКОВЫЕ И АЛЮМИНИЕВЫЕ ОКНА, ДВЕРИ, ПЕРЕГОРОДКИ
- ВХОДНЫЕ И МЕЖКОМНАТНЫЕ ДВЕРИ (МЕТАЛЛ, ШПОН)
- ОСТЕКЛЕНИЕ ЛОДЖИЙ, БАЛКОНОВ
- ЛЮБАЯ ФОРМА ОПЛАТЫ
- ЗАМЕРЫ И ДОСТАВКА БЕСПЛАТНО
- КАЧЕСТВО, ГАРАНТИЯ

гор/тел. 5-00-22
+7 953-82-00-774

Магазин "Корейские автозапчасти"
DAEWOO HYUNDAI KIA MOTORS CHEVROLET
п. Троицкий, ул. Ленина,90
(автобаза ОПС)
Часы работы: с 10-00 до18-00.
Тел. 8 932 617 03 80.
В наличии и под заказ.
Реклама

ЭЛЕКТРОТОВАРЫ
Продажа счётчиков, автоматов, устройств защитного отключения (УЗО), ограничителей перенапряжения (ОПН), щитов, боксов, проводов, кабелей, гофры, светильников, лампочек, розеток и др.
Производим монтаж и замену счётчиков, щитов, проводки, освещения, розеток и пр.
Реклама
п. Троицкий, ул. Октябрьская, 14-а. Тел. 8 922 028 65 90.

КУХНИ • СТЕКЛОПАНЕЛИ • СТЕНКИ
ПРИХОЖИЕ • ШКАФЫ-КУПЕ
ЗАМЕНА МДФ ФАСАДОВ НА НОВЫЕ
НЕ ЗАКАЗЫВАЙТЕ КУХНЮ
НЕ ПОБЫВАВ В MEBELUX
8 932 600 600 7; 8 (34371) 22 0 22
Талица, ул. Ленина 108

GRAND PROFILE
Качество в деталях
ТЦ САТУРН (2 этаж) г. Талица,
ул. Луначарского 69а офис 62
с 10:00 до 18:00
8 (922) 123-23-30
8 (932) 60-58-658
МЕТАЛЛОЧЕРЕПИЦА – ПРОФНАСТИЛ – САЙДИНГ
ФАСАДНЫЕ ПАНЕЛИ – ВОДОСТОЧНЫЕ СИСТЕМЫ
ТЕПЛОИЗОЛЯЦИЯ – ГИДРО И ПАРОИЗОЛЯЦИЯ
ЭЛЕМЕНТЫ БЕЗОПАСНОСТИ КРОВЛИ
ВСЕ ДОБОРНЫЕ ЭЛЕМЕНТЫ К КРОВЛЕ И ФАСАДУ
Наличный и безналичный расчет
Рассрочка и кредиты от ОТПбанка, банка Хоум Кредит
Реклама

ЭЛЕКТРОИЗДЕЛИЯ
ПРОВОД, КАБЕЛЬ, КАБЕЛЬ-КАНАЛЫ, РОЗЕТКИ, ВЫКЛЮЧАТЕЛИ, СЧЕТЧИКИ, АВТОМАТЫ, УЗО, БОКСЫ, ЛАМПОЧКИ, ГОФРА
Монтаж электропроводки в жилых и производственных помещениях
Адрес: г. Талица, ул.Васильева, 7 "Л" возле автовокзала
Тел. 8 922 167 67 62
Реклама

Ремонт ТВ-техники. Тел. 8 902 872 03 68.

Все виды строительных работ: быстро, качественно. Недорого. Тел. 8 950 190 51 23.

Бурение скважин под воду
Обустройство скважин
Ремонт скважин
Гарантия + скидка
Насос и шланг в подарок
Тел. 8 922 175 75 76
Песчаные скважины
Артезианские скважины

СВАРОЧНЫЕ РАБОТЫ
Ворота, заборы, палисадники, оградки, печи для бань и т.п.
Низкие цены!
Пенсионерам, ветеранам, инвалидам - СКИДКИ%
Тел. +7 929 212 11 27 - Саша

Материнский капитал
ВЫДАЕМ ЗАЙМЫ
Воспользуйтесь сертификатом сегодня, не дожидаясь 3-х лет ребенку
КПК "Кредит Финанс"
8-922-100-70-40
Реклама

Комбикорм. "Добрый хозяин" - все виды корма,
Богданович: пшеница, ячмень, овес, дробленка.
Тел. 8 922 229 66 68, 8 922 103 10 01. Троицкий, ул.Ленина, 43А.

NISSAN
Innovation that excites
NISSAN ALMERA
от 499 000 ₽
ГРАНД МОТОРС
г.Тюмень, Федюнинского, 69
тел. (3452) 40 02 02
в кредит от 0%
В НАЛИЧИИ!
Подробности у менеджеров автосалона
цена указана на комплектацию Comfort с учетом выгоды по программе по утилизации и обмена автомобилей.
Количество автомобилей ограничено.
*Предложение не является публичной офертой. Кредит предоставляется АО РН Банк (лицензия Банка России №170 выдана 16.12.2014 г.)
Реклама

ГРУППА КОМПАНИЙ
«СОДЕЙСТВИЕ»
предоставляет *ЗАЙМЫ*:
- **Материнский капитал** на покупку, строительство *(деньги в день сделки)*
- **Пенсионерам** *(деньги в день обращения)*
Принимаем ЛИЧНЫЕ СБЕРЕЖЕНИЯ (под высокий %)
Наш адрес: г. ТАЛИЦА, ул. ЛУНАЧАРСКОГО, д.8, тел. 8 (34371) 4-98-85

ООО "СТА"
БУРЕНИЕ СКВАЖИН НА ВОДУ
ДОСТОЙНАЯ ЦЕНА, ЗА ДОСТОЙНУЮ РАБОТУ.
БЫСТРО, КАЧЕСТВЕННО, ГАРАНТИЯ, РАССРОЧКА.
ОФИЦИАЛЬНОЕ ЗАКЛЮЧЕНИЕ ДОГОВОРА.
НА РЫНКЕ БОЛЕЕ 5 ЛЕТ.
ПРОФЕССИОНАЛЬНАЯ БРИГАДА.
ПЕНСИОНЕРАМ, ИНВАЛИДАМ, МНОГОДЕТНЫМ СЕМЬЯМ СКИДКИ.
ГЛУБИННЫЙ НАСОС И ШЛАНГ В ПОДАРОК.
ТЕЛ. 8 (953)-055-21-99

Продается серверный шкаф для сетевого оборудования (60х80х200). Тел. 8 912 605 62 30.

Строительные и фасадные работы, комплектование объектов стройматериалами.
Тел. 8 906 810 44 23, 8 922 618 05 60.

Продается 2-комн. благ. квартира в центре Талицы, 5 этаж. Тел. 8 909 021 80 67, 8 950 190 51 23.

Компания Вода "Троицкая" осуществляет доставку бутилированной воды на дом, в квартиру и офис по г.Талица и пос. Троицкий.
- минимальная партия 6л - 5 бутылок
минимальная партия 19л - 1 бутылка
(тара обменная)
- доставка 2 раза в неделю *(вторник, пятница)*
Информация по телефону:
8 (34371) 2-33-97 или 8 922 173 73 31.

Услуги НЖ, 4м3.
Тел. 8 963 275 14 42,
8 922 619 58 69.

Продам шлакоблок, недорого. Возможен монтаж.
Тел. 8 922 201 13 98.

Услуги НЖ, 4м3.
Тел. 8 950 659 83 98.

Ремонтно-строительные работы.
Тел. 8 922 201 13 98.

ООО «АНТАРЕС»
Изготовление ворот, заборов, оградок.
Дешевле только у нас.
Тел. 8 922-123-53-93.

Вам кажется, что условия выдачи микрозаймов у всех примерно одинаковые? Тогда просто приходите в «ФастФинанс». Мы собрали, пожалуй, все лучшее.
ПОМОГАЕМ ДЕНЬГАМИ
МИКРОЗАЙМЫ ЗА ПАРУ МИНУТ
г. Талица, ул. Ленина, 97, ТЦ «Купец»
8 (800) 333·78·58
звонок по России бесплатный
ФастФинанс
www.fast-finance.ru
Реклама

12+
Учредитель и Издатель: ООО "Инком". **Адрес редакции, Издателя:** 623640, г. Талица, Ленина, 105. Директор холдинга "6 канал" Инькова Е.Р. Тел. 2-31-90.
Дизайн и компьютерная верстка Л. Яковенко
Время подписания в печать по графику в 18.00. Номер подписан в 17.30.
Цена подписки на полгода 450 руб. В розницу - цена свободная.
Офсет, объем 6 офсетных листов. Тираж 6000.
ОАО "Тюменский Дом печати", ул. Осипенко, 81 **www.dom-pechati.ru** Заказ # 1251

Главный редактор Малова Е.И.
Газета зарегистрирована в Федеральной службе по надзору за соблюдением Законодательства в сфере массовых коммуникаций и охране культурного наследия (Росохранкультура), Управление по Уральскому федеральному округу.
ПИ №ФС11 - 0722 от 02.06.2006 г. **E-mail: plusfm@mail.ru Сайт: www.6-kanal.ru**
Мнение редакции может не совпадать с мнением авторов публикаций. За текст рекламы ответственность несет рекламодатель. **Все рекламируемые товары подлежат обязательной сертификации.**
Материалы под знаком * носят ярко выраженный рекламный характер.