4 602009 356216

№ 43/618
27 октября 2016 г.
Выходит по четвергам
www.tevikom.ru

ТЕВИКОМ АСБЕСТ 16+

ГОРОДСКОЙ ОКРУГ РЕФТИНСКИЙ · НОВОСТИ · ПРОГРАММЫ ТЕЛЕПЕРЕДАЧ · ОБЪЯВЛЕНИЯ · РЕКЛАМА

В ЭТОМ НОМЕРЕ:
ПОСЕТИМ ВЫСТАВКУ М.ЩРИЛЕВА
СТР. 12

ОБЩЕСТВЕННИКИ ВСТРЕТИЛИСЬ НОВЫМ СОСТАВОМ

20 октября состоялось заседание общественной палаты городского округа Рефтинский. Оно стало первым после длительного перерыва, связанного с разработкой документов и выдвижением новых представителей...

СТР. 3

«В ТАНГО НЕ БЫВАЕТ ОШИБОК»

- Хотите научиться танцевать танго? – Таким вопросом встречает Аль Пачино (из кинофильма «Запах женщины») собравшихся в зале зрителей. «Любой, кто пожелает, сможет научиться танцевать милонгу – прародительницу танго, - обещает ведущий и танцор Илья Лигостаев - Или можно просто хорошо отдохнуть и провести время, наслаждаясь концертом!»

СТР. 8

НАКАПИТАЛИЛИ

Фото: Ольга Овчинникова

Сувениры - лучший подарок!
• ПАЗЛЫ
• ФУТБОЛКИ
• КРУЖКИ
• блокноты
• календари
• значки
• магниты
ЗАБЕЙ НА ВСЁ!
Моей единственной
САМАЯ ЛУЧШАЯ ДОЧЬ
ул.Юбилейная, 6, т. 3-02-52

СКАНИРОВАНИЕ документов и сохранение в файл, а также отправка по ЭЛЕКТРОННОЙ почте
в редакции «Тевиком»
ул.Юбилейная, 6, т. 3-02-52

ПОЛНОЦВЕТНАЯ ЛАЗЕРНАЯ ПЕЧАТЬ
ОТЛИЧНОЕ КАЧЕСТВО
РАЗРАБОТКА ДИЗАЙНА
ПЕЧАТЬ ВИЗИТОК
ул. Юбилейная, 6, т. 3-02-52

Ярмарка Алтайского мёда
30 октября с 9-00 до 19-00
Центр Детского Творчества
- Мёд, орехи, сухофрукты
- Большой ассортимент свежей ягоды (брусника, клюква, вишня, и мн. др.)
АКЦИЯ! При покупке 3 литров мёда - 1 кг в подарок!
618-04

30 октября с 9:00 до 18:00 ч.
ВСЕГО 1 ДЕНЬ! ЦДТ
МЕХОВАЯ ЯРМАРКА!
фабрика «Черный бриллиант»
шубы: норка, бобр, мутон
цена от 30 тыс. руб. и выше
большой выбор женских дубленок
цена от 15 тыс. руб. и выше
размерный ряд: от 38 до 76
АКЦИЯ: меняем старое на новое
СКИДКА 50%
КРЕДИТЫ. РАССРОЧКА ДО 3-Х ЛЕТ. БЕЗ ПЕРВОНАЧАЛЬНОГО ВЗНОСА.
613-02

УРАЛЬСКИЙ ЦЕНТР КИНЕЗИОТЕРАПИИ
КЛИНИКА ЗДОРОВОГО ДВИЖЕНИЯ
Лечение позвоночника и суставов без уколов и операций
Лечение, профилактика
· боли в спине и суставах · артроза суставов · межпозвонковой грыжи · остеохондроза · ревматических заболеваний и полиартрита · нарушение осанки · сколиоза · плоскостопия
Реабилитация, восстановление после:
· травм · операций на позвоночнике · эндопротезирования · ДЦП
Консультация невролога
Массаж
г. Асбест, ул. Мира 16, тел.: 6 16 22
asbestkinesis.ru
617-01

ИНФОРМАЦИОННЫЕ ДОСКИ
Дизайн. Изготовление.
ул. Юбилейная, 6, т. 3-02-52

НАКАПИТАЛИЛИ

В Свердловской области подвели промежуточные итоги по выполнению программы капитальных ремонтов многоквартирных домов в 2016 году. Рефтинский вошел в число муниципалитетов с уровнем готовности домов на 95-99 процентов. К большому сожалению, те, кто составляет эти отчеты, не выезжают на территорию и не проверяют лично, что такое капительный ремонт в действительности.

В редакцию газеты «Тевиком» обратились обеспокоенные жители дома №3 по улице Гагарина. Они убеждены, что то, что сделали с их домом, - это не капитальный ремонт, а издевательство нам жильцами.

Для справки: этот дом появился самым первым в строящемся рабочем поселке. Квартиры в нем давали, как полагается, первостроителям. Но есть в нем определенное неудобства, например: в доме отсутствует подвал, а все коммуникации проходят под полом первого этажа.

Жильцы говорят, что жили они хорошо. Пока в их дом не пришло «радостное» известие о предстоящем капитальном ремонте. Однако ранее уже был капитально отремонтирован дом №1 на той же улице, жалобы хоть и были, но не такие уж и значительные. Да и внешне однотонное покрытие скрыло обшарпанные со временем стены.

Начался капитальный ремонт в середине мая. Мы рассказывали об этом событии, но в более радужных тонах. Напомним, что на 2016 год по краткосрочной программе капительных ремонтов был запланирован ремонт дома №2 по улице Гагарина, но в связи с тем, что более половины жителей дома обязательные взносы в «общий котел» не платили, то привилегию отдали их «соседу» - дому №3, где жильцы исправно платят за капремонт. Тендер на проведение капремонта в этом доме выиграла компания «УКС КаменскСтрой».

Когда приближаешься к этому зданию с оконченным капительным ремонтом, невольно начинаешь понимать, почему жители отказываются оплачивать эту услугу. Думается, что большего позора за свою полувековую историю дом еще не видел. Во дворе уже начинает собираться толпа недовольных жителей и наперебой рассказывать про все свои беды. Большинство из жителей – пенсионеры или мамочки с малолетними детьми.

Жильцы рассказывают, что к ним уже приходила проверяющая комиссия с представителями администрации и управляющей компании. Посмотрели. И вроде как приняли дом с определенными претензиями. С тех пор подрядчики, наобещавшие исправить недочеты, куда-то исчезли. Как и 19 миллионов рублей, которые были выделены на ремонт дома. Скажите, пожалуйста, это безобразие можно назвать капитальным ремонтом и оно стоит 19 миллионов рублей?

Ад для жильцов начался с наступлением лета. Дом планировалось отремонтировать без расселения собственников квартир на первом этаже. Долгих четыре месяца жителям пришлось терпеть соседство с бригадами, состоящими из выходцев с ближнего зарубежья. То они неожиданно появлялись в окнах и «таращились» на женщин, то засыпали в чьей-то квартире в грязной робе и сапогах на новеньком диване… Но самое главное, жалуются жители, что начальству бригад было абсолютно все равно, до какого времени они будут работать – лишь бы успеть в срок. Жители сидели без водоснабжения, без канализации и прочих банальных удобств. На первом этаже рабочие вскрыли полы – менять коммуникации, на остальных – кафель в ванной, чтобы заменить трубы. И убеждения жителей, что они сами недавно делали замену труб за свой счет, не выглядели для подрядчиков убедительными.

Сегодня измученные этим процессом люди ищут поддержку у средств массовой информации. И, надо сказать, далеко не все верят, что справедливость может восторжествовать. Жители отдельных квартир поведали, как их топило кипятком, как взрывались электроприборы от скачков напряжения, как, простите за прямоту, экскременты били ключом из унитаза. Кроме того, они поведали, что с ряда квартир взяли дополнительную плату, хотя они уже исправно платили за капитальный ремонт. Возникают большие сомнения в законности этих действий.

Играйте дети, с удовольствием!

Итог мучений таков: дом после капитального ремонта выглядит хуже, чем до него. Вкрапления краски между окнами смотрятся настолько убого, что жильцам их дом теперь напоминает концлагерь. Замененная кровля течет – свежие разводы видны в подъездах. Нет стоков, по которым вода должна стекать вне дома, а не по стенам. Провода болтаются и могут в любой момент закоротить, не говоря уже о том, что происходят отключения света по непонятным причинам. Разломанные стены для замены труб оставлены на совесть самих жителей. Часть собственников уже сделали ремонты за свой счет, но ведь далеко не все могут себе это позволить! Разве так должен выглядеть «современный внешне и внутренне» дом?

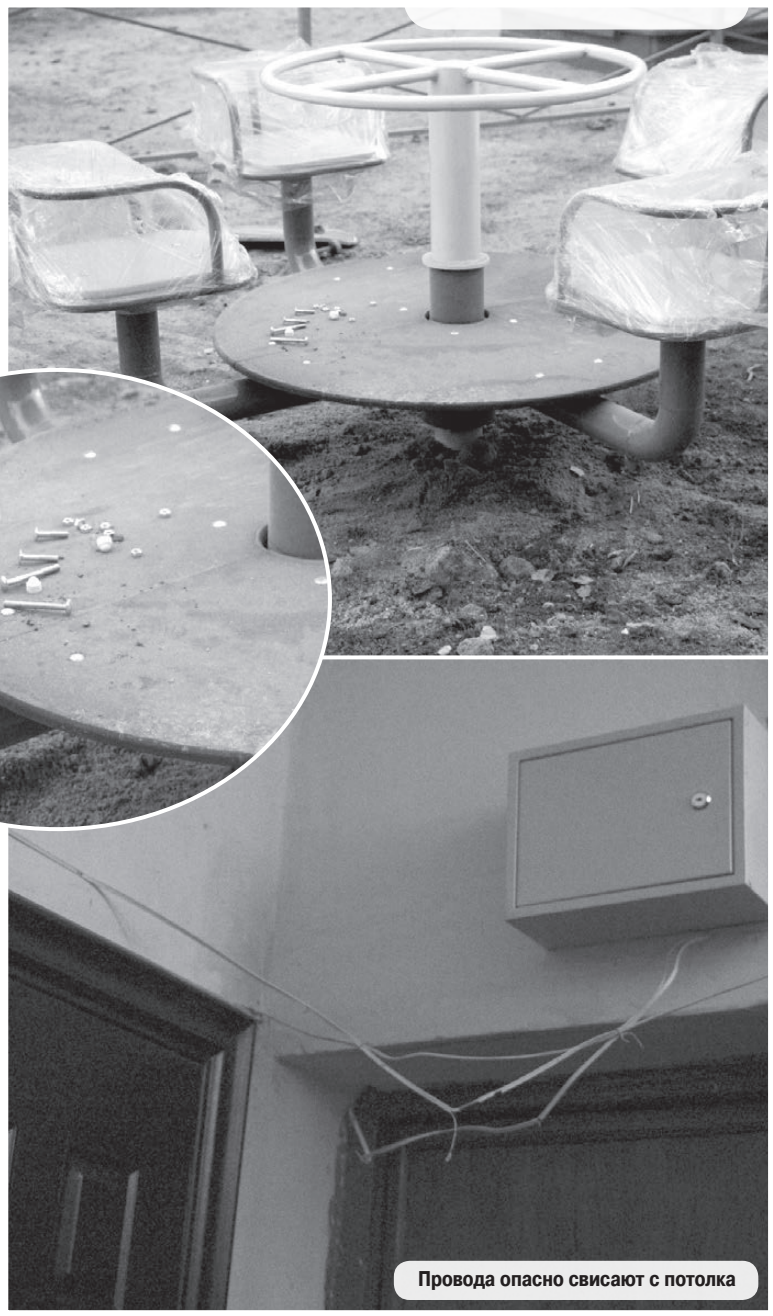

Провода опасно свисают с потолка

Нет никаких условий и во дворе дома. Дорога давно не соответствует требованиям стандарта, мест для парковки автомобилей нет. Да еще в довесок новая детская площадка появилась. Правда, играть на ней крайне небезопасно. Здесь мы встречаем одного-единственного «простого монтажника», как он сам себя называет. Вкопаны качели. Сбоку от них находится горка, в которую, если и поместится ребенок, то либо слетит с нее на землю, либо улетит лбом прямо в качели – расстояние до них около 3 метров. С другой стороны карусель, которую и собирает тот самый «простой монтажник». На претензии жителей, он убеждает, что сейчас все сделает и будет хорошо. После чего накидывает смеси под карусель и, забывая болты с гайками, фотографирует «работу» и убегает в сторону своего автомобиля. Дай бог, чтобы эти гайки растащили, а не ребенок проглотил. За детьми, конечно, должны наблюдать взрослые, но для них не нашлось даже скамеек.

Вот такой он капитальный ремонт в действии, товарищи!

P.S. Просим принять меры, и рассмотреть данный вопрос на уровне администрации и думы. Жители пойдут до конца, и, в случае неспособности решить вопрос в муниципалитете, готовы выносить его на областной уровень. Мы будем следить за развитием ситуации.

Ольга ОВЧИННИКОВА
Фото автора

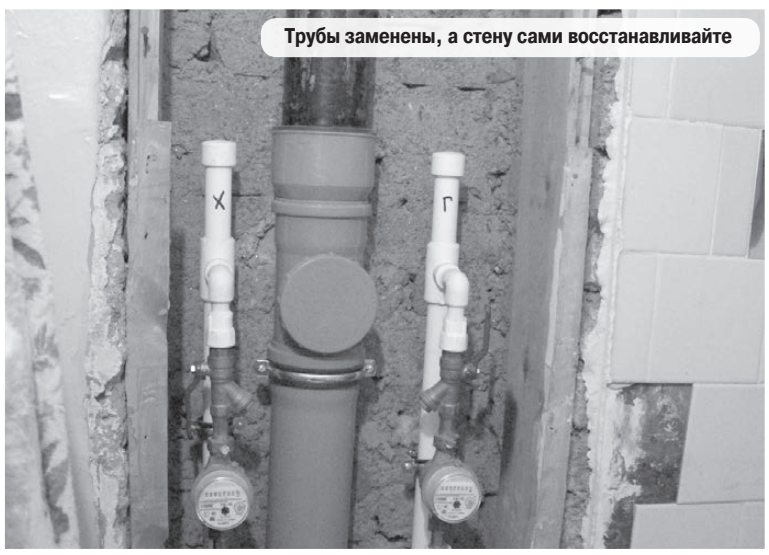

Трубы заменены, а стену сами восстанавливайте

ДЕПУТАТЫ ДУМЫ ГОРОДСКОГО ОКРУГА РЕФТИНСКИЙ ВЕДУТ ПРИЁМ
2 ноября - Кузнецова Наталья Сергеевна,
9 ноября - Неустроева Татьяна Владимировна.
Запись по тел.: 3-27-00.
КАЖДУЮ СРЕДУ С 16.00 ДО 17.00 В КАБИНЕТЕ ДУМЫ ВЕДЕТ ПРИЕМ ЮРИСТ
Кожевин Сергей Александрович.
Консультация для населения - БЕСПЛАТНО.
Предварительная запись по телефону: 3-27-00.

ОБЩЕСТВО

ОБЩЕСТВЕННИКИ ВСТРЕТИЛИСЬ НОВЫМ СОСТАВОМ

20 октября состоялось заседание общественной палаты городского округа Рефтинский. Оно стало первым после длительного перерыва, связанного с разработкой документов и выдвижением новых представителей.

Общественная палата на территории поселка функционирует давно, однако за это время в законодательстве произошли некоторые изменения, в связи с чем прокуратурой было выдвинуто требование временно прекратить деятельность общественников и разработать новые документы. В августе 2016 года специалисты администрации и депутаты думы плодотворно поработали над положением об общественной палате.

Изменился порядок формирования состава: по пять человек было предложено главой Ириной Максимовой, депутатским корпусом и общественными организациями. Исключены из списков были те, кто занимает депутатское кресло или является государственным служащим. В итоге 9 человек были выбраны из числа уже действующей ранее общественной палаты – это Елена Евлентьева, Марат Залилов, иеромонах Павел (Пальгунов), Геннадий Гладков, Валентина Бугаенко, Алексей Ноженькин, Галина Маркевич, Ольга Овчинникова, Зинаида Кандрухина; к ним присоединились вновь избранные общественники – Валерий Рыжков, Светлана Смирнова, Людмила Пилюшенкова, Вячеслав Скворцов, Александр Черепанов, Галина Пошехонова. Кроме того, полномочия общественной палаты также несколько расширены и четко прописаны вопросы, в которых она должна принимать участие.

Первое заседание было, скорее, организационным. Доверие стать председателем вновь было оказано Валентине Бугаенко, как знающей «эту кухню» изнутри. Заместителем председателя единогласно избрали молодого и перспективного Вячеслава Скворцова. Секретарем осталась Галина Маркевич. Кроме того, на следующем заседании будут выбраны комиссии общественной палаты, которые станут заниматься определенными направлениями, и совет общественной палаты.

Также было предложено наладить взаимодействие с общественными палатами города Асбест и области. Кроме того, на заседании членами общественной палаты были одобрены два проекта: «Об утверждении требований к закупаемым администрацией ГО Рефтинский, ее отраслевым органам и подведомственным казёнными и бюджетными учреждениями отдельным видам товаров, работ, услуг» и «О внесении изменения в постановление главы ГО Рефтинский от 27.05.2016 года №361 «Об утверждении Правил определения требований к закупаемым органами местного самоуправления ГО Рефтинский, их отраслевыми, территориальными органами и подведомственными указанным органам казёнными и бюджетными учреждениями отдельным видам товаров, работ, услуг для обеспечения муниципальных нужд ГО Рефтинский».

Остается только пожелать всем членам новой общественной палаты плодотворной работы на благо жителей посёлка.

Ольга ОВЧИННИКОВА

УВАЖАЕМЫЕ ЖИТЕЛИ ПОСЁЛКА!

Если у вас есть острые вопросы и проблемы, которые требуют вмешательства специалистов администрации, вы можете обратиться напрямую к главе ГО Рефтинский Ирине Александровне МАКСИМОВОЙ!

Для этого сформулируйте вопрос в письменном виде и принесите его в редакцию газеты «ТЕВИКОМ». Ответ будет дан в течение ближайших выпусков.

ПО ИНФОРМАЦИИ ДЕПАРТАМЕНТА ИНФОРМАЦИОННОЙ ПОЛИТИКИ ГУБЕРНАТОРА СО

ЮРИЙ БИКТУГАНОВ ОБСУДИЛ ХОД ПОДГОТОВКИ К ЕГЭ С ВЫПУСКНИКАМИ, ИХ РОДИТЕЛЯМИ И ПЕДАГОГАМИ

Важные аспекты подготовки к экзаменационной кампании 2017 года обсудили на встрече и.о. министра общего и профессионального образования Свердловской области Юрий Биктуганов с учащимися выпускных классов, а также их родителями и педагогами. Участие в видеоконференции приняли представители 12 муниципалитетов, среди которых Екатеринбург, Полевской, Дегтярск, Березовский, Ревда и многие другие.

Как отметили в региональном министерстве общего и профессионального образования в числе тем, наиболее волнующих родителей, – правильность выбора выпускниками предметов для сдачи экзаменов, наличие изменений в процедуре сдачи ЕГЭ, а также даты проведения Всероссийских проверочных работ. Кроме того, родители подчеркивают важность проведения репетиционного тестирования.

«Для успешной подготовки к ЕГЭ выпускникам необходимо уже сейчас определить, какие предметы им понадобятся для поступления в вуз по выбранному направлению обучения. Каждый год мы видим, зачастую уже перед началом экзаменов, что выпускники меняют предметы на совершенно противоположные. При этом школьник весь год готовился к другим экзаменам. Уважаемые выпускники и родители, прошу вас ответственно подойти к выбору учебных предметов для сдачи, чтобы не создавать ненужного для вас напряжения перед экзаменами», – подчеркнул Юрий Биктуганов.

Проект расписания Единого государственного экзамена на 2017 год уже размещен на сайте Федеральной службы по надзору в сфере образования и науки, а также на сайте министерства образования Свердловской области. Как и в предыдущие годы предусмотрены досрочный и основной периоды проведения экзаменов, исключены июльские сроки.

Существенных содержательных изменений в ЕГЭ-2017 не будет, за исключением трех предметов. Во-первых, оптимизирована структура экзаменационной работы по биологии, а именно исключены задания с выбором одного ответа, сокращено количество заданий, включены новые типы заданий, также уменьшен максимальный первичный балл, а продолжительность экзаменационной работы увеличена до 210 минут. Во-вторых, принципиально изменена структура первой части контрольных измерительных материалов по химии: исключены задания с выбором одного ответа, задания сгруппированы по отдельным тематическим блокам, уменьшено общее количество заданий, изменена шкала оценивания и снижен максимальный первичный балл за выполнение работы в целом. И, наконец, изменения коснулись экзаменационных работ по физике: так же структура первой части, кроме того исключены задания с выбором одного верного ответа и добавлены задания с кратким ответом.

Для допуска к ЕГЭ учащиеся выпускных классов школ, как и в прошлом учебном году, должны будут успешно написать итоговое сочинение. Обязательными для получения аттестата об окончании школы останутся экзамены по русскому языку и математике, других обязательных предметов в текущем учебном году не появится.

Практика проведения репетиционного тестирования и Всероссийских проверочных работ продолжится, так как данные проверочные испытания уже подтвердили эффективность в плане оценки уровня освоения школьниками учебных программ, отмечают в региональном минобре.

Отметим, что Всероссийские проверочные работы не являются аналогом ЕГЭ или новшеством: по сути, это обычная контрольная работа, которую школьники пишут по окончании каждого класса, но для проведения которой используются единые задания, разработанные федеральными экспертами в соответствии с государственным образовательным стандартом. Результаты диагностических контрольных работ, репетиционных тестирований, Всероссийских проверочных работ не учитываются при выставлении отметок по предмету, а также при допуске обучающегося к государственной итоговой аттестации. Главное назначение диагностического тестирования – организовать индивидуальную работу с теми обучающимися, кто неуспешно выполнил данные работы, чтобы ликвидировать имеющиеся пробелы в знаниях.

Кроме того, в ходе видеоконференции глава регионального министерства образования Юрий Биктуганов порекомендовал при подготовке к экзаменам ознакомиться с демонстрационными вариантами контрольных измерительных материалов 2017 года по учебным предметам, опубликованным на сайте Федерального института педагогических измерений, подчеркнув, что выполнение демонстрационного варианта и самооценка позволят сформировать индивидуальный план подготовки к экзамену.

Напомним, что по итогам экзаменационной кампании этого года результаты Единого государственного экзамена в Свердловской области показали положительную динамику успеваемости уральских выпускников. В частности выросло количество стобалльников по профильной математике, а количество неуспешных работ по русскому языку сократилось в три раза. Напомним также, что по итогам аттестационной кампании прошлого года глава Рособрнадзора Сергей Кравцов выразил благодарность губернатору Свердловской области Евгению Куйвашеву за высокий уровень организации и объективности проведения Единого государственного экзамена в регионе.

СПОРТ И МЫ

НАШИМ РЕБЯТАМ НЕ БЫЛО РАВНЫХ!

В городе Заречный состоялся 52 легкоатлетический пробег памяти И.В. Курчатова. От спортивных секций Рефтинского на это мероприятие было делегировано 20 юных спортсменов вместе с тренерами.

Забеги проходили по возрастным категориям на длинные дистанции. Рефтинцы были представлены почти во всех детско-юношеских категориях, где дали фору более чем двумстам участникам со всей Свердловской области.

Из двадцати спортсменов более половины заняли призовые места в своих возрастных категориях. Лидерами стали: Роман Башмаков, Полина Николаева, Артём Башмаков, Александр Ермаков, Алексей Емельянов, Роман Хакимжанов. «Серебро» легкоатлетического пробега завоевали: Дарья Серебренникова, Данил Чеботарев и Владимир Гасс. На третьем месте расположились Артем Квашнин и Кирилл Дербенев.

Среди юношей 2004-2005 годов рождения на пьедестале почета и вовсе оказались одни рефтинцы. Поздравляем победителей! Так держать, ребята!

Ольга ЛЕБЁДКИНА
Фото предоставлено ДЮСШ «Олимп»

НОВОСТИ ОБЛАСТИ

Ещё больше новостей – на сайте НОВОСТИОБЛАСТИ.РФ

■ В повестке

В министерстве финансов Свердловской области подвели предварительные итоги согласительных процедур с муниципалитетами региона. Принято предварительное решение – предусмотреть дополнительные средства муниципальным образованиям в объёме более 4 миллиардов рублей. Результаты работы комиссии доложены губернатору.

Фото: oblgazeta.ru

Минфин дополнительно выделит на расходы муниципалитетов 4 миллиарда

Напомним, **Евгений Куйвашев** в Бюджетном послании депутатам Заксобрания отметил: «Работа по поддержке муниципалитетов всегда была и остаётся весомым приоритетом в работе правительства области. В 2015 году из бюджета области в местные бюджеты было направлено 73 млрд. рублей – 38% от общего объёма расходов. В 2016 году плановый объём межбюджетных трансфертов составил также почти 40% от общей суммы расходов бюджета Свердловской области. Вместе с тем, необходимо повышать финансовую самостоятельность местных бюджетов, стимулировать рост инвестиционной активности на местах».

Как пояснила и.о. вице-премьера областного правительства – министр финансов **Галина Кулаченко** *(на фото с губернатором)*, в ходе обсуждения предложений местных властей учтены дополнительные расходы на образование, культуру, физкультуру и спорт – 2,1 млрд. рублей; на дорожную деятельность – 778 миллионов. На подготовку инвестпроектов развития общественной инфраструктуры муниципального значения – 725 млн. рублей, на обеспечение малоимущих граждан жилыми помещениями и переселение – 157 млн. рублей, на мероприятия по энергосбережению и повышению энергоэффективности – 124 млн. рублей, на содержание, ремонт гидротехнических сооружений и откачку шахтных вод – 172 млн. рублей. Для финансового обеспечения участия муниципалитетов в госпрограммах – около 1 млрд. рублей.

«Предварительные решения комиссии будут рассмотрены при бюджетной балансировке с возможным уменьшением с применением коэффициента оптимизации», – уточнила Галина Кулаченко.

Глава комитета по бюджету, налогам и финансам Заксобрания региона **Владимир Терешков** уточнил, что ряд вопросов, касающихся расходов бюджета, рассмотрят в парламенте, когда проект Закона о бюджете на 2017 год и плановый период пройдёт первое чтение.

■ Цифры недели

Правительство области одобрило индексацию ставки платы за капремонт многоквартирного жилья, чтобы сохранить темпы работ и обеспечить комплексный подход к улучшению жилищных условий уральцев. Ставка платы вырастет на **5,6%**.

До конца года уральские больницы получат дополнительно **700 млн. ₽**. Соответствующие изменения в законе о бюджете ТФОМС Свердловской области на 2016 год утвердили в облправительстве. Поддержку получат поликлиники и службы скорой помощи.

60% инновационной продукции в России выпустила Свердловская область в 2015 году, об этом свидетельствуют данные РИА Рейтинг. Во многом способствуют этому поддержка Фонда развития промышленности РФ, научно-техническое развитие и человеческие ресурсы.

■ От автора

План действий

Вадим ДУБИЧЕВ, профессор УрГЭУ, политолог

В последние полгода российские политики занимались самым популярным отечественным «видом спорта» – давали ответы на вопрос: «Что делать?».

Объективно, сентябрьские выборы прошли под рефрен этого вопроса, и мы услышали такое количество разного рода оценок и советов, что если бы эти советы стоили хотя бы по рублю за штуку, то Россия превратилась бы в страну миллионеров. Но жизнь не обманешь, кривые дороги к дому не приведут, а вздором и глупостью успеха не добьёшься.

В жизни результат достигается трезвой оценкой ситуации, правильными действиями, совместной работой каждого на своём месте. И верой в победу.

На самом деле, тот, кто хочет разобраться в происходящем на Урале и понять план дальнейшей работы власти, может это сделать, не прилагая титанических усилий. Несколько дней назад губернатор Свердловской области Евгений Куйвашев выступал с бюджетным посланием перед депутатами Законодательного Собрания.

Это штатное выступление лидера региона случается раз в год – в канун внесения в областной парламент проекта бюджета Свердловской области на следующий год. Но традиционно губернатор отступает от правила озвучивания сухих цифр и чётко раскладывает по полочкам программу работы власти: какие направления деятельности являются главными на ближайшие годы, что несёт реальную угрозу, и вообще – как будем жить.

Критики, любящие повторять вздор о том, что власть не делится с народом своими планами, далеки от истины, так как выступление Куйвашева, опять же – традиционно, транслировалось в прямом эфире «Областного телевидения», а текст его можно прочитать в любой момент на официальных сайтах региональной власти. Имеющий уши да услышит.

В каком положении находится Свердловская область? Главное – растёт уральская промышленность. Индекс промышленного производства в январе-августе 2016 года составил 105% к аналогичному периоду 2015 года. Объём продукции сельского хозяйства в январе-августе 2016 года увеличился на 15% к соответствующему периоду 2015 года.

Какие угрозы? Свердловской области не хватает инвестиций в производство, и тянет вниз слабая инфраструктура.

Что делать? К 2030 году мы должны удвоить валовой региональный продукт Свердловской области, создать прочный фундамент для повышения качества жизни уральцев.

Губернатор чётко обозначил: «Кроме роста инвестиций нам необходимо комплексно подойти к модернизации коммунальных сетей, строительству и ремонту автомобильных дорог, перейти на адресную поддержку в социальной сфере, повысить производительность труда».

И это не тот случай, когда слова расходятся с делом. 2016 год стал рекордным по дорожному ремонту. Область вложила в дороги огромные деньги – 17 миллиардов рублей. Ситуация сразу и наглядно изменилась в лучшую сторону на всех территориях Урала.

Особое внимание Евгений Куйвашев уделил вопросу повышения качества управления. В Свердловской области началась административная реформа, главная цель которой – снизить расходы на госуправление и нацелить работу власти не на процесс, а на результат. Это зона ответственности губернатора, и он предпринял все необходимые меры для достижения искомого результата – стабильной экономической ситуации на Урале и достижения успеха.

Материалы подготовлены Информационным агентством ГАУСО «Информационно-аналитический центр», зарегистрированным в Управлении Федеральной службы по надзору в сфере связи, информационных технологий и массовых коммуникаций по Уральскому федеральному округу 22 января 2016 года. Свидетельство ИА №ТУ66-01544. Сайт: новостиобласти.рф

Губернатор Евгений Куйвашев: «Мы стремимся к тому, чтобы создавалось больше счастливых и благополучных семей, рождались и росли здоровые, желанные и красивые дети».

Хроника семейного счастья

На заседании правительства Свердловской области и.о. министра социальной политики Андрей Злоказов представил доклад о положении семьи и детей в регионе по итогам 2015 года. Напомним, что по инициативе губернатора области Евгения Куйвашева в число приоритетных направлений развития региона были включены вопросы демографии, защиты прав детей и создания условий для повышения качества жизни семей с детьми, в том числе многодетных, воспитывающих приёмных детей или инвалидов. Эта инициатива главы региона позволила области сохранить основные положительные тенденции в сфере семьи и детства.

Фото: «Время»

В Свердловской области в 2006 году утверждён знак отличия «Материнская доблесть». Недавно этой награды удостоилась Ирина Ляпустина – мать пятерых детей. На фото: семья Ляпустиных (Нижняя Тура).

«Семья года» на коне

Областной этап конкурса «Семья года-2016» прошёл в загородном клубе с. Кадниково «Белая лошадь». Участие в нём приняли 12 семей, ставших победителями отборочных этапов конкурса в муниципалитетах.

Свои города представили семьи Сотниковых (Полевской), Бобрик из Нижнесергинского района *(на фото)*, Ипатовых (Ревда), Пупковых-

Фото: «Бисертские вести»

Участники конкурса – семья Бобрик.

Громовых (Нижний Тагил), Мельниковых (Новоуральск), Стульневых (Екатеринбург), Цариковых (Екатеринбург), Киреевых (Тавда), Икриных (Талицкий район), Гарбуз (Новая Ляля), Михайлевых-Дубыниных (Сухой Лог) и семья Тетюковых (Каменский район).

«Областной конкурс «Семья года» проводится на протяжении 24 лет. Очень важно не только выявить успешные семьи, реализующие социально-культурный, творческий и нравственно-духовный потенциал, но и транслировать их пример на всю область», – подчеркнул замминистра социальной политики Свердловской области **Евгений Шаповалов**.

«Мамино счастье» в одной коробке

Пелёнки, пустышки, подгузники, бутылочки – всё самое необходимое для первого года жизни малыша каждая нуждающаяся мама должна получать бесплатно. С такой инициативой выступил благотворительный фонд «Мамино счастье». Он представил в Екатеринбурге пилотный вариант проекта «Я родился».

В коробке собраны вещи для первого года жизни малыша на общую сумму 17 500 рублей: пелёнки, одеяло, комбинезоны и многое другое. Интересно, что коробка тоже многофункциональная – она способна выдержать вес до 10 кг, а значит может стать и первой кроваткой.

В России подобный проект реализуется впервые. Идею уже поддержали областные министерства здравоохранения и социальной политики, а также Уполномоченный по правам ребёнка в Свердловской области **Игорь Мороков**.

«Ежегодно около 120-130 новорождённых мамы оставляют в роддомах, в 75% случаев – по социальным причинам. Этот проект станет реальной поддержкой», – отметил Игорь Мороков.

Фото: obgazeta.ru

Инициатор проекта «Я родился» Ринат Салихянов.

Свердловским мамам коробку с набором вещей для новорождённого вручат уже в начале 2017 года.

Двойняшки установили рекорд области

В прошлом году в области родилось около 63 тыс. малышей, причём отмечено увеличение количества родившихся вторых, третьих и четвёртых детей в семьях. Кроме того, в прошлом году на Среднем Урале родилось рекордное (как минимум за последние пять лет) количество двойняшек – 834 пары. В 17 семьях родились тройни.

Наибольший рост рождаемости демонстрировали Екатеринбург, Верхняя Пышма, Берёзовский, ЗАТО Свободный, Заречный и Камышлов.

В области зарегистрировано свыше 44 тыс. многодетных семей, что почти на 6 тысяч больше показателя 2014 года. В них воспитывается более чем 144,5 тыс. детей.

К началу 2016 года в области проживало более 2 500 семей, где воспитывается более 5 детей, 18 семей, где больше 10 детей.

На 19,5% сократился региональный банк данных о детях-сиротах. Количество приёмных семей в регионе составило почти 5 500, почти на 1 000 больше, чем в 2014 году.

На обеспечение жильём детей-сирот в 2015 году выделено около миллиарда рублей, квартиры предоставлены 770 сиротам.

Алексей Орлов, врио председателя правительства Свердловской области:

«Ежегодный доклад о положении семьи и детей в регионе принимается по поручению губернатора и имеет своей целью не только проинформировать об основных тенденциях в социальной сфере, но и провести анализ ситуации, определить, каким направлениям необходимо уделить больше внимания всем субъектам межведомственного взаимодействия».

Александр Высокинский, и.о. зам. председателя правительства Свердловской области:

«В последние два года мы преодолели в области так называемый «русский крест», рождаемость превысила смертность, и чтобы тенденцию сохранить, нужно иметь в виду два момента: сохранение физиологического здоровья населения и уверенность в завтрашнем дне. Горизонт планирования в вопросах демографии – это стратегический план развития региона до 2030 года».

Андрей Злоказов, и.о. министра социальной политики Свердловской области:

«Благодаря активности граждан, которые создают приёмные семьи, количество детей-сирот, имеющихся в реестре регионального банка данных, неуклонно снижается. Последние три года темпы снижения достигают 15% ежегодно, а в 2015 году – почти 20%. Это хороший результат. В то же время количество приёмных семей в области увеличилось на 30%».

Материалы подготовлены Информационным агентством ГАУСО «Информационно-аналитический центр», зарегистрированным в Управлении Федеральной службы по надзору в сфере связи, информационных технологий и массовых коммуникаций по Уральскому федеральному округу 22 января 2016 года. Свидетельство ИА №ТУ66-01544. Сайт: новостиобласти.рф

Депутаты обсуждают «бюджет развития»

Губернатор Евгений Куйвашев обратился к депутатам Законодательного Собрания Свердловской области с Бюджетным посланием, посвящённым бюджетной и налоговой политике в 2017 году и плановом периоде 2018-2019 годов. В своём выступлении глава региона проанализировал текущую ситуацию в экономике Среднего Урала, обозначил приоритеты на будущий и последующий годы.

Людмила Бабушкина, спикер областного парламента:
«Все вопросы, отмеченные в бюджетном послании, являются очень важными для успешного развития региона и улучшения уровня жизни людей. Поэтому сегодня депутатам совместно с органами исполнительной власти необходимо сконцентрировать усилия на реализации поставленных задач».

Фото: gubernator96.ru, zsso.ru, znak.com, e1.ru, fedpress.ru, Борис Ярков

Муниципалитеты – поддержать

Один из эффективных механизмов роста экономики региона – это формирование «бюджета развития». По мнению губернатора, для этого необходимо повысить эффективность расходов и провести инвентаризацию налоговых льгот.

По словам главы региона, в предыдущие четыре года грамотное применение инструментов бюджетной и налоговой политики позволило увеличить плановый объём доходов областного бюджета на 22,6% до 189 млрд. рублей, расходов – на 12,9% до 203 млрд. рублей.

**Глава региона отметил, что область продолжит оказывать поддержку муниципалитетам.
Так, в 2016 году плановый объём межбюджетных трансфертов составил почти 40% от общей суммы расходов бюджета Свердловской области.**

Необходимо повышать финансовую самостоятельность местных бюджетов, стимулировать рост инвестиционной активности на местах, отметил Евгений Куйвашев.

Губернатор предложил активнее использовать специфические особенности региона для роста экономики и новых отчислений в бюджет. Такими инструментами развития могут стать переработка техногенных отходов и добыча драгоценных и полудрагоценных камней, которыми так богат Урал.

Дома и дороги – строить

Евгений Куйвашев обозначил основные задачи в сфере строительства. Акцент – на жилищном и дорожном строительстве, а также на контроле качества проведённых работ.

Губернатор напомнил, что в предыдущие годы Среднему Уралу удалось достичь рекордных объёмов в возведении жилья – эти темпы должны быть сохранены. Это особенно важно для успешной реализации программы переселения уральцев из аварийного жилья.

В 2017 году Свердловской области предстоит расселить более 100 тыс. кв. м аварийного жилья – условия проживания улучшат почти 7 тыс. уральцев.

«Ежегодно мы планируем ставить на капитальный ремонт по 2500 многоквартирных домов. Это большие финансовые затраты и крайне чувствительная сфера для населения, поэтому здесь я требую жёсткого и постоянного контроля качества и сроков работ», – подчеркнул Евгений Куйвашев.

Он также сделал ряд поручений в сфере дорожного строительства, напомнив, что в 2016 году объём ассигнований дорожного фонда составил около 17 млрд. рублей. Муниципалитетам на строительство, реконструкцию и ремонт дорог выделено более 5 млрд. рублей – в 2,5 раза больше, чем в 2015 году.

Также лидер региона отметил необходимость усилить лоббирование на федеральном уровне строительства метро в Екатеринбурге. Вместе с тем – задействовать иные доступные механизмы привлечения инвестиций под данный проект.

Валовый региональный продукт – удвоить

Свердловская область продолжает наращивать экономический потенциал. Так, по словам губернатора Евгения Куйвашева, объём инвестиций в основной капитал по полному кругу организаций по итогам первого полугодия на 9,3% превысил показатели аналогичного периода прошлого года.

За прошедшие 5 лет, с учётом текущего года, в экономику области привлечено почти 2 трлн. рублей.

«Для сравнения – это более десяти годовых консолидированных бюджетов Свердловской области. Это существенный успех в сфере инвестиций», – отметил губернатор.

Кроме того, индекс промышленного производства в январе-августе 2016 года составил 104,7% к аналогичному периоду 2015 года. Объём продукции сельского хозяйства за этот же период составил 42 млрд. рублей, увеличившись на 15%.

Евгений Куйвашев подчеркнул, что достигнутые результаты нужно не только сохранить, но и приумножить, для этого необходим поиск и внедрение механизмов обеспечения нового качественного роста.

«К 2030 году мы должны удвоить валовой региональный продукт Свердловской области, создать прочный фундамент для повышения качества жизни уральцев», – сказал губернатор.

Владимир Терешков, депутат ЗССО, председатель комитета по бюджету, финансам и налогам:
«Принципиальная составляющая бюджетного послания – переход от отраслевого формирования бюджета к проектному. Такой подход к государственному управлению считаю абсолютно оправданным. Мы понимаем, что есть стратегические задачи, есть определенная заявка в Стратегии-2030, в которой интересы жителей ставятся во главу угла. Чтобы их реализовать, необходим проектный подход».

Елена Чечунова, депутат ЗССО, руководитель фракции «Единая Россия»:
«Губернатор назвал бюджетную политику следующего года «жёсткой», и это оправданный подход в нынешних экономических условиях. Это значит, что при формировании и утверждении бюджета мы должны очень продуманно расставить приоритеты развития Свердловской области, как в экономике, так и в социальной сфере, чтобы регион максимально эффективно развивался и поднимался на более высокие ступени».

Аркадий Чернецкий, член Совета Федерации:
«В выступлении губернатора прозвучала важная мысль о том, что не нужно сидеть и ждать, пока федеральный бюджет раскошелится или региональный бюджет найдет источники финансирования строительства метро в Екатеринбурге. Нужно постараться привлечь деньги на основе облигационных займов. Это сигнал специалистам к тому, чтобы начать обсуждение использования такого инструмента привлечения инвестиций в регион».

Материалы подготовлены Информационным агентством ГАУСО «Информационно-аналитический центр», зарегистрированным в Управлении Федеральной службы по надзору в сфере связи, информационных технологий и массовых коммуникаций по Уральскому федеральному округу 22 января 2016 года. Свидетельство ИА №ТУ66-01544. Сайт: новостиобласти.рф

Екатеринбург
Асбест
Ачит
Артемовский
Алапаевск
Байкалово
Березовский
Богданович
Белоярский
Карпинск
Камышлов
Ирбит
Верхняя Пышма
Верхняя Салда
Невьянск
Реж
Верхотурье
Качканар
Красноуфимск
Сысерть
Арти
Ивдель
Полевской
Заречный
Кушва
Талица
Тавда
Туринск
Каменск-Уральский
Кировград
Таборы
Нижний Тагил
Новоуральск
Краснотурьинск
Красноуральск
Шаля
Сухой Лог
Нижняя Тура
Новая Ляля
Байкалово
Нижние Серги
Асбест
Алапаевск
Талица
Тугулым
Ревда
Салда
Серов
Бисерть
Верхотурье
Кировград
Ирбит
Заречный
Пышма
Ачит
Кушва
Тавда
Туринск
Каменск-Уральский
Таборы
Нижний Тагил
Новая Ляля
Краснотурьинск
Красноуральск
Новоуральск
Невьянск
Сысерть
Арти
Ивдель
Шаля
Реж
Качканар
Полевской
Верхотурье
Красноуфимск
Камышлов
Сухой Лог
Карпинск
Ревда
Серов
Нижняя Тура
Пышма
Ирбит
Ачит
Кушва
Тавда
Талица
Тугулым
Ревда
Салда
Верхняя Салда
Верхняя

ДАВАЙТЕ ПОТАНЦУЕМ

В ТАНГО НЕ БЫВАЕТ ОШИБОК

- Хотите научиться танцевать танго? – Таким вопросом встречает Аль Пачино (из кинофильма «Запах женщины») собравшихся в зале зрителей. «Любой, кто пожелает, сможет научиться танцевать милонгу – прародительницу танго, - обещает ведущий и танцор Илья Лигостаев - Или можно просто хорошо отдохнуть и провести время, наслаждаясь концертом!»

К слову, в зале полный аншлаг: нет ни одного свободного места, люди сидят на принесенных стульях, на ступеньках и между проходами – все замерли в нетерпении. Так в чем же секрет привлекательности танго? Почему в сравнительно небольшой срок, буквально воскресший из небытия, танец становится столь популярным, причем в масштабах планеты?

На эти вопросы стараются ответить нам участники выступления. Они ищут ответы в таких танцах как милонга, танго-вальс, аргентинское танго, милонга-ганг и милонга-данзаринс. Они поют об этом в песнях известных исполнителей – Оскара Строк «Король танго», песен «Черные глаза» и «Король сочиняет танго», а также нашей эстрадной исполнительницы – Кристины Орбакайте «Танго втроем». Они показывают на экране ответы своих учеников, возраст которых колеблется от восемнадцати до восьмидесяти семи лет. Они рассказывают историю танца, показывают отрывки из кинолент, связанных с танго, общаются со зрителями. Ответ у всех разный, но ясно одно: танго – это бесконечная возможность.

Свое выступление пара Татьяна Береза и Илья Лигостаев начинают с импровизации. Такое простое приветствие, как будто в кафе встретились знакомые и у них сложилось общение, а на заднем фоне играет живая музыка в исполнении джазмена Тимура Гисаидова. Сменяет их пара Анна Гусиенко и Александр Семёнов. Тангиера – Анна Гусиенко – лауреат конкурса Прохора Шаляпина сменяет паркет на микрофон и завораживает своим голосом зрителей. Театральность и артистизм, любовь и труд, с которым поставлены номера, вызывают нескончаемые аплодисменты и восхищенные крики «Браво!». А финальное выступление «Танго втроем» (одновременно исполнили танец и песню) поразило и насмешило неожиданным сюрпризом: согласно словам песни, кто – то должен уйти, чтобы танец можно было продолжить, вот Анна и ушла, оставив Илью с Александром танцевать. Думаете, они растерялись? Как бы не так, и на радость публике, исполнили еще одну импровизацию.

После концерта газете «Тевиком» удалось пообщаться с танцорами: они поделились планами на будущий проект, рассказали о возрасте танго и пояснили, что для них значит этот танец. «Сейчас мы разрабатываем новый проект. Он отличается от обычного концерта форматом. Название – «Танго гостиная». Суть этого проекта отличается от обычного выступления, там мы вовлечем людей, помимо своих номеров, мы проведем мастер-класс по танго, в конце мы познакомим их с историей танца и предложим продегустировать настоящий аргентинский напиток Мате», - рассказывает Илья.

Его коллега – Татьяна – рассказывает о своих учениках: «Наш опыт с Ильей по преподаванию показывает, что для танго нужно вырасти. Да, к нам, конечно же, приходит и молодежь, молодые люди проникаются культурой, культурой взаимодействия мужчины и женщины, трепетного отношения к женщине мужчины, который должен вести, создать атмосферу для женщины. Да, это все привлекает, но, как правило, люди, которые приходят к нам на уроки, это люди взрослые, понимающие что есть что в жизни». «Еще заметили такую особенность: с уроков танго люди уходят счастливыми. В частности, это объясняется тем, какой ресурс содержит в себе танго, выражаясь литературной фразой, - коррекция межличностных отношений. Танго это, пожалуй, один из немногих совместных видов деятельности, где присутствует общение, как вербальное, так и невербальное, которое помогает создать некую тайну. Танго – это тайна, которую танцуют двое. Как сказал один известный человек, что танго – это одно целое на четырех ногах. И вот понимайте как хотите» - дополнил Илья. На прощание пара признается, что танго для них - это жизнь и познание себя и другого.

Полина БАИТОВА
Фото автора

РАЗМЫШЛЕНИЯ НА ТЕМУ

СВЕТЛЫЕ ЛЮДИ

Казалось бы, что общего у Центра детского творчества с пенсионерами. А все дело в том, что в ЦДТ работают добрые, чуткие, отзывчивые, светлые люди. Да, да, именно светлые. И слова «старшее поколение» для этих людей не просто слова. С какой любовью и заботой они относятся к нам, пенсионерам!

Директор Центра Стародумова Е.И. всегда относится к нам с пониманием и обязательно найдет время для пенсионеров в плотном графике мероприятий, удобное для нас. Хотя основная работа ЦДТ- дети.

О педагоге-организаторе Евлентьевой Е.В. бесконечно можно говорить. Сколько душевного тепла у этой обаятельной женщины! И как бы она не была занята, всегда найдет минутку поговорить, расспросить, посочувствовать, что-то посоветовать. И я с удовольствием хожу на эти встречи-пятиминутки. Сколько мероприятий проводят для нас, пенсионеров, в ЦДТ- и концерты, и встречи с интересными людьми за чашечкой чая. А какие спектакли ставят для нас в Новый Год всем коллективом ЦДТ! Елена Валентиновна и Джаич Екатерина проводят для нас мероприятия и на патриотические темы: встречи с афганцами, чернобыльцами. Да всего и не перечислить. Может, не считаясь со своим личным временем, в воскресенье свозить коллективы худ.самодеятельности на фестиваль куда- нибудь в Сухой Лог , или еще дальше - в Ирбит. И мы все с большим удовольствием ходим в этот «храм доброты и улыбок». От всей души благодарим всех сотрудников ЦДТ, где встречают нас, пенсионеров, тепло и сердечно.

Зинаида КАНДРУХИНА

КУЛЬТУРА

ЗДЕСЬ МОЖНО УВИДЕТЬ НАСТОЯЩИЕ ЗВЕЗДЫ

25 октября в Центре культуры и искусства в восьмой раз прошел муниципальный фестиваль детского и юношеского эстрадного творчества «Уральские звездочки».

Этапы «дошкольники» и «школьники» традиционно проходят в разные дни, так как выступление большого количества участников в один день вылилось бы в долгий утомительный концерт. Да и публика несколько различна: на творческие коллективы детских садов собираются родители, бабушки и дедушки, братья и сестры, а поддержать школьников приходят, в большинстве своем, друзья и одноклассники участников.

Участники галаконцерта – победители отборочных конкурсов в детских садах «Малышок», «Колобок», «Родничок», Подснежник», «Радуга». Возраст мальчишек и девчонок – от 4 до 7 лет. Всего же участников фестиваля набралось более полусотни.

Ведущей праздника была педагог-организатор ЦДТ Елена Евлентьева. Помогали ей в этом два мальчика – Данил и Саша.

В начале мероприятия все участники вместе со своими руководителями выстроились на сцене и приветствовали зал. Затем начались выступления в номинациях. В целом, этот вечер стал приятным времяпрепровождением для взрослых, любовавшихся на своих творческих чад, и детей, показавших, на что они способны. Каждый коллектив после номера награждали дипломом и памятными призами.

Ольга ЛЕБЁДКИНА
Фото автора

ПО ИНФОРМАЦИИ РОСПОТРЕБНАДЗОРА

О ВВЕДЕНИИ ОБЯЗАТЕЛЬНОЙ ИНФОРМАЦИИ МАРКИРОВКИ ИЗДЕЛИЙ ИЗ НАТУРАЛЬНОГО МЕХА

1 августа 2016 года Председатель Правительства Российской Федерации Д.А. Медведев подписал постановление Правительства Российской Федерации от 11.08.2016 №787 о реализации пилотного проекта по введению маркировки товаров контрольными (идентификационными) знаками по товарной позиции «Предметы одежды, принадлежности к одежде и прочие изделия из натурального меха» и признании постановления Правительства Российской Федерации от 24.03.2016 №235 «О проведении эксперимента по маркировке товаров контрольными (идентификационными) знаками по товарной позиции «Предметы одежды, принадлежности к одежде и прочие изделия из натурального меха» утратившим силу.

С 12 августа 2016 года на территориях стран-участников Евразийского экономического союза (Россия, Белоруссия, Армения, Казахстан, Киргизия) в связи со вступлением в силу Соглашения о реализации в 2015 - 2016 годах пилотного проекта по введению маркировки товаров контрольными (идентификационными) знаками по товарной позиции «Предметы одежды, принадлежности к одежде и прочие изделия из натурального меха», подписанного в г. Гродно 8 сентября 2015 г., маркировка меховых изделий обязательна для всех участников оборота товаров по данной товарной позиции, включая производителей, импортеров, оптовых и розничных продавцов, комиссионеров и иных участников мехового рынка.

Все участники пилотного проекта передают сведения о маркировке меховых изделий в Информационный ресурс маркировки, оператором которой является Федеральная налоговая служба.

Для подключения к Информационному ресурсу маркировки налогоплательщикам необходимо зарегистрироваться в Личном кабинете Информационного ресурса маркировки с помощью электронной подписи, в случае, если они еще не зарегистрированы.

Для заказа контрольных (идентификационных) знаков (далее – КиЗ) налогоплательщикам в Личном кабинете Информационного ресурса маркировки необходимо осуществить описание своего товара, подать заявление на изготовление КиЗ, оплатить, получить КиЗ, промаркировать товар и сообщить об этом в Личном кабинете Информационного ресурса маркировки.

Для товаров, которые были введены в оборот до 12 августа 2016 года (остатки), маркировка осуществляется по упрощенной схеме (без записи информации в КиЗ) в течение 45 рабочих дней.

Также сообщаем, что с 12 августа 2016 года на территории Российской Федерации наступает административная (статья 15.12 КоАП РФ) и уголовная (статья 171.1 УК РФ) ответственность за оборот не маркированных изделий из натурального меха и нарушение порядка маркировки таких товаров.

В случае выявления потребителями фактов немаркированной продукции контрольными (идентификационными) знаками можно обратиться в Асбестовский отдел Роспотребнадзора по Свердловской области за защитой прав по адресу: ***Свердловская область, г. Асбест, ул. Ладыженского д. 17 с письменным заявлением, либо на e-mail:mail_03@66.rospotrebnadzor.ru***

И.Б. ХОВАНОВ
Начальник Асбестовского отдела Управления ФС по надзору в сфере защиты прав потребителей и благополучия человека

ГИБДД АСБЕСТА ИНФОРМИРУЕТ

Водители, внимание: у детей скоро начнутся каникулы!

В преддверии недельного отдыха, с целью предотвращения ДТП с участием детей, сотрудники асбестовской Госавтоинспекции совместно с Управлением образованием проводят профилактические мероприятия «Внимание — каникулы!».

Известно, что каникулы для школьников — это долгожданная радостная пора. Однако для взрослых — это период заботы и беспокойства за своих чад. В это время ребята чаще бывают на улице и предоставлены сами себе. Их внимание сконцентрировано на привлекающем внимание предмете или объекте. В силу своих возрастных особенностей они не могут правильно оценить дорожную обстановку, возможные источники опасности. В связи с этим жизненно важно обеспечить ребенку безопасную зону для игр, внушить на подсознательном уровне чувство уважения к дороге. Это понимают инспекторы ГИБДД. Понимают это и педагоги образовательных учреждений. Накануне каникул во всех школах сотрудники Госавтоинспекции и учителя проводят беседы и занятия на тему безопасного поведения на проезжей части и вблизи нее. Причем, как показывает практика, дети прекрасно знают Правила дорожного движения. Однако соблюдать их они не привыкли. Всему виной подражание взрослым пешеходам, которые не отличаются дисциплинированностью.

В рамках профилактического мероприятия в школах силами отрядов Юных инспекторов дорожного движения проводятся рейды, организуются выступления агитбригад, выпуск стенгазет на тему безопасности дорожного движения. На помощь приходят и представители родительской общественности: в ранний час около детских садов перевозку детей в салоне автомобилей контролируют «Родительские патрули».

В утренние часы несение службы нарядов ГИБДД осуществляется на маршрутах следования детей в образовательные учреждения. Инспекторы дорожно-патрульной службы все чаще используют метод скрытого контроля как за самими детьми-пешеходами, так и за водителями, не пропускающими их на пешеходных переходах. С наступлением каникул, чтобы детский отдых не омрачили дорожные трагедии, в рамках профилактического мероприятия пристальное внимание сотрудников ГИБДД будет обращено на водителей, которые грубо нарушают Правила дорожного движения: не предоставляют преимущества в движении пешеходам, допускают выезд на полосу встречного движения, не подчиняются требованиям знаков ограничения скорости, управляют транспортом в состоянии алкогольного опьянения. Естественно, что на ряду со штрафами проводится разъяснительная работа с участниками дорожного движения. Все мероприятия продлятся до 11 ноября.

Со своей стороны сотрудники ГИБДД надеются, что родители станут союзниками в таком важном деле, как воспитание «правильных» участников дорожного движения. Для этого необходимо показывать достойный пример своим детям: всегда выполнять требования Правил дорожного движения.

ПРОИСШЕСТВИЯ (16+)

Под колесами «Рено» погиб 76-летний мужчина

Женщина того же возраста доставлена в реанимационное отделение городской больницы.

20 октября в 19.05 на улице Королева в районе дома № 5 произошло дорожно-транспортное происшествие. Как было установлено, водитель «Рено Логан», двигаясь по Королева в сторону Лермонтова, допустил наезд на двух пешеходов, переходящих проезжую часть дороги перед близко движущимся транспортным средством и не убедившисхся в своей безопасности. Как было сказано выше, мужчина скончался на месте происшествия. Женщина получила серьезные травмы и бригадой скорой помощи была доставлена в городскую больницу.

Со слов водителя «Рено», в районе дома №7 по ул. Королева он заметил двух пешеходов, шедших посередине проезжей части. Они были одеты во всё тёмное. Вдруг, неожиданно для водителя, мужчина и женщина побежали через дорогу. Было предпринято экстренное торможение и уход от наезда вправо. Однако трагедии избежать не удалось. От удара пешеходов разбросало по сторонам, а автомобиль съехал с дороги и врезался в дерево. Отметим, что водитель «Рено» не отличается дисциплинированностью: начиная с 2013 года, за нарушение правил дорожного движения он привлекался 27 раз.

По факту наезда на пешеходов сейчас проводится проверка, устанавливаются все обстоятельства.

В свою очередь, Госавтоинспекция города Асбест напоминает, что пешеходы обязаны соблюдать правила дорожного движения и переходить дорогу только в установленных местах. В случае, если в зоне видимости такие объекты отсутствуют, то необходимо пересекать проезжую часть по линии тротуаров, убедившись в том, что расстояние до приближающегося транспорта достаточное и безопасное. Еще один важный момент: в темное время суток особенно важен фактор заметности. Заметность на дороге спасает жизнь пешехода. Самый простой способ обозначить себя на дороге — использование в своей одежде световозвращающие элементы.

ДОСТИЖЕНИЕ

ОАО «Птицефабрика «Рефтинская» награждена дипломом «За лучшие показатели по содержанию родительских стад в клетке»

В октябре этого года состоялся технический семинар компании «Cobb», где присутствовали специалисты всех птицефабрик, получающих племенных цыплят родительских стад этого кросса.

Обсуждались вопросы современных подходов в птицеводстве, выступали представители науки, шёл непрерывный, продуктивный обмен опытом между птицеводами – практиками. Общение с коллегами и возможность задать самые острые вопросы представителям компании — прекрасные предпосылки для принятия верного решения.

Завершился семинар вручением наград по нескольким номинациям. ОАО «Птицефабрика «Рефтинская» награждена дипломом «За лучшие показатели по содержанию родительских стад в клетке». Награду рефтинские птицеводы получили заслуженно, благодаря упорному труду и взвешенным решениям.

Изначально, устанавливая новое оборудование, предусматривали содержание в клетке птицу кросса «Хаббард F-15», который отличен от остальных мясных кроссов своей мини-курочкой. Но через год было принято решение ввода нового, более высокопродуктивного кросса «Cobb». Возникали тревожные вопросы: как поведёт себя крупный кросс в клетке?

Содержание взрослого поголовья «тяжелого» кросса в клетке Рефтинская птицефабрика осваивала одна из первых, опыта в России не было. Поэтому ответы на свои вопросы искали сами.

Благодаря грамотным специалистам, оперативным и взвешенным решениям, на сегодняшний день содержание кросса «Cobb» на клеточном оборудовании с применением искусственного осеменения – обычная технология, ежедневная работа, приносящая отличные результаты, более высокие и экономически выгодные по сравнению с напольным содержанием: выход инкубационного яйца – больше на 5%, вывод цыплят – на 10 %, расход кормов – ниже на 20%.

За этими цифрами стоит очень тяжёлый труд. Технология отрабатывалась и день, и ночь, скрупулёзная проверка задаваемой нормы корма, качества спермопродукции, время осеменения и т.д. У руля твёрдо стояли специалисты Рефтинкой птицефабрики – главный зоотехник-селекционер Илья Бугуев и зоотехник Любовь Клевцова, с нуля разрабатывая новую технологию.

Летом этого года «клетка» приняла уже пятую партию птицы взрослого поголовья кросса «Cobb», процесс искусственного осеменения уже стабильно зарекомендовал себя и радует показателями.

УВАЖАЕМЫЕ ЖИТЕЛИ ГО РЕФТИНСКИЙ!

Администрация ГБУЗ СО «Рефтинская ГБ»
убедительно просит и приглашает вас
пройти диспансеризацию!
Минуя регистратуру, вы можете напрямую обратиться
в **Кабинет медицинской профилактики №302**:
прием ведет Бабинцева Лариса Николаевна
Часы приема: с 8-00 до 12-00
с 12-30 до 14-00
При себе необходимо иметь
страховой медицинский полис и паспорт!
Диспансеризации в 2016 году подлежат граждане достигшие возраста : **21 год, 24 года, 27 лет , 30 лет и далее через 3 года.**

ГЕОМЕТРИЯ МЫСЛИ

©Анна и Виктор Дрындины

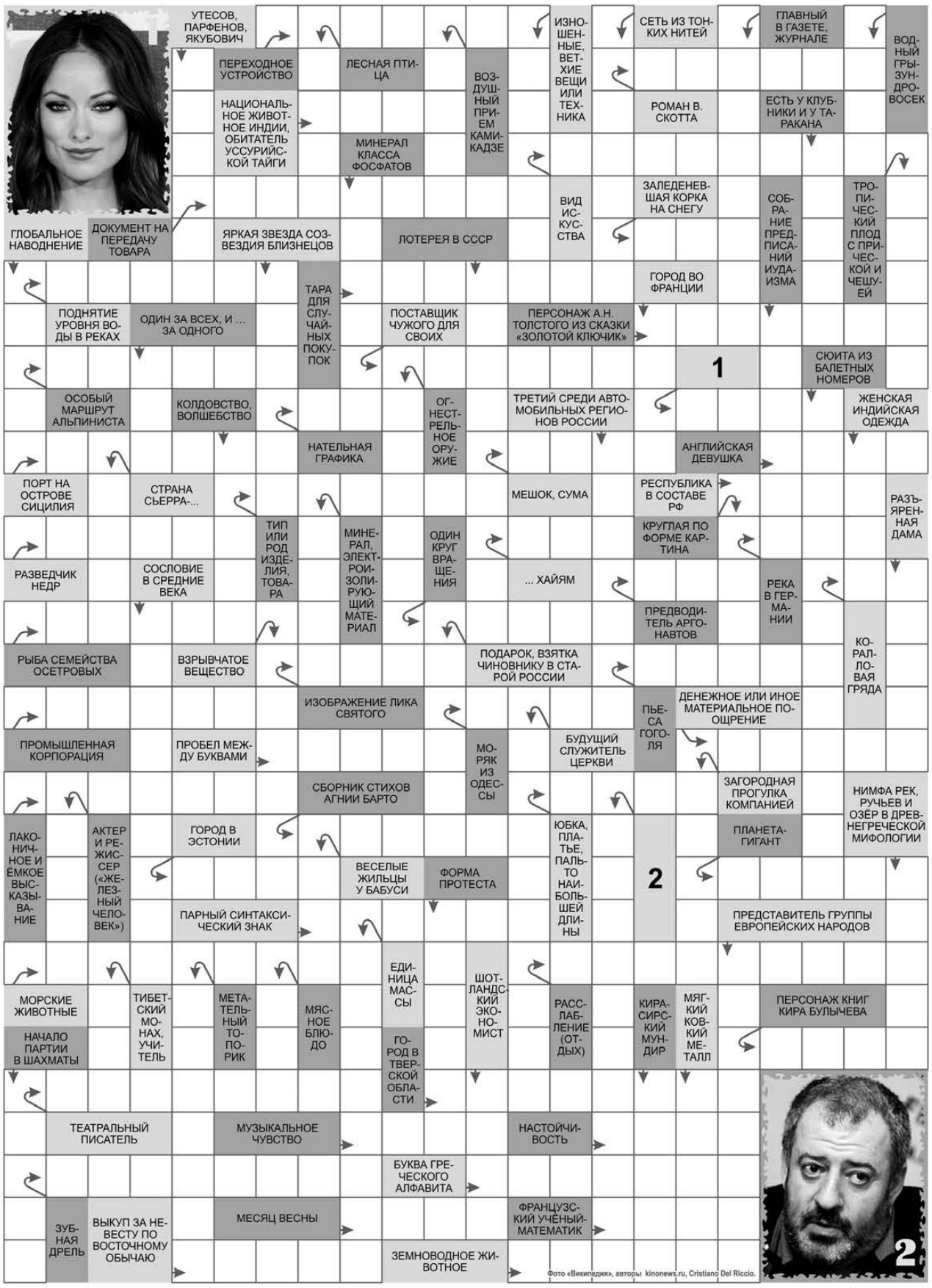

ЦВЕТОСЛОВИЦА

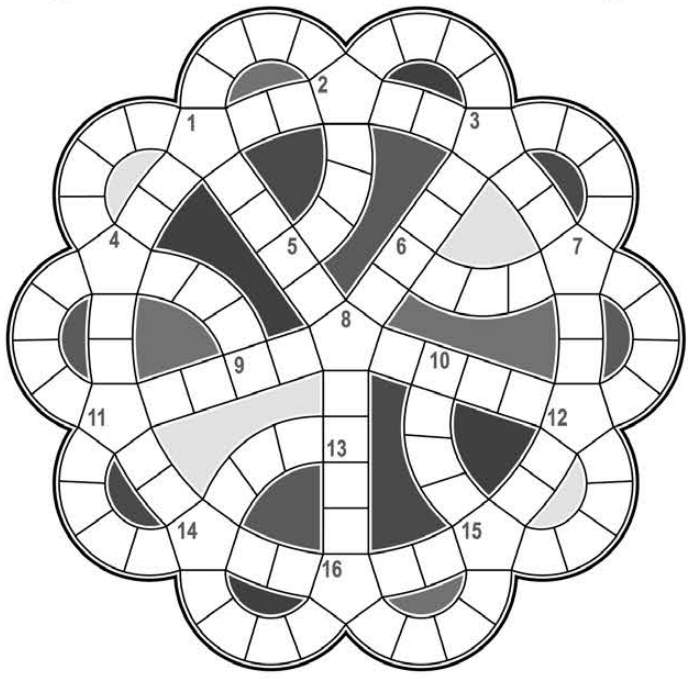

1-2. Сосуд с опцией сохранения температуры напитка. **1-3.** Обладатель пышной фигуры и «состоятельного» пуза. **1-8.** Секретная закладка с товаром, информацией, сокровищами. **2-3.** Грызун-агроном в поле. **2-5.** Все серии мыльной оперы за текущий год. **3-7.** Мигающая палочка на экране компьютера, обозначающая позицию при наборе текста. **3-8.** Нить, скрученная в шар. **3-12.** Одна четвертая часть года с точки зрения бухгалтера. **4-1.** Жёрдочка для курочки. **4-9.** Государева лапа в кармане подданного. **6-7.** Объект метания перед свиньями. **7-12.** Жидкость в банке с огурцами. **8-12.** Обоюдоострый клинок. **8-16.** Холодное вооружение для кулака. **10-15.** Число на двери квартиры. **11-1.** Проезд из пункта А в пункт С через пункт В. **11-4.** Вымышленный персонаж Эдгара Берроуза. **11-8.** Амплуа театрального актера. **12-15.** Авторы первой в мире комедийной короткометражки «Политый поливальщик». **12-16.** Победитель какого-нибудь конкурса. **14-11.** Часть песни. **14-13.** Кобылье молоко. **15-16.** Метод приготовления блюда с указанием ингредиентов и режимов. **16-11.** Столица Узбекистана. **16-14.** Поток информации в интернет-сетях; также поток автомобилей в дорожной сети.

ТРЕУГОЛЬНИКИ

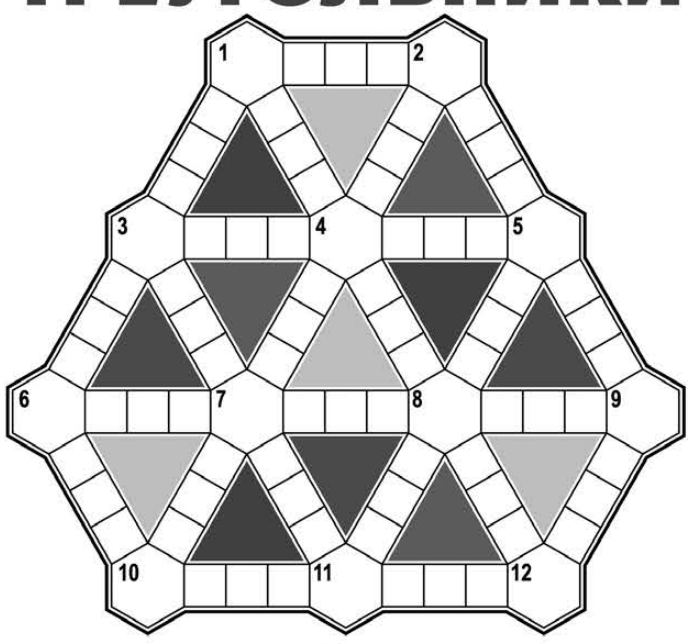

По горизонтали: 1. Преступный элемент, вор, мошенник. **3.** Банковская столица Европы. **4.** Ткань, натянутая на подрамник с целью стать картиной. **6.** Кондитерское изделие. **7.** Не улица, не переулок, а так – медвежий угол в трущобах. **8.** Красная материя. **10.** Подходящий фон для фотографии а-ля «Советский Союз». **11.** Форма, которую принимает река в своем течении.

Вниз вправо: 1. Хищная рыба. **2.** То, что необходимо открыть, чтобы увидеть двигатель автомобиля. **3.** Кусочек фрукта – засахарившегося и завяленного. **4.** Грызун, закладывающий зерно за обе щеки безо всякой меры. **5.** Движущая часть автопоезда, фуры. **6.** Съедобный гриб соответствующего цвета. **7.** Средство для разделки чурбаков на поленья. **8.** Буратинов папа.

Вниз влево: 1. Квартиросъемщик с точки зрения домовладельца. **2.** Специалист по уходу за лошадьми. **3.** Часть города, являющаяся его историческим, культурным или деловым ядром. **4.** Форма одежды для визита в настоящую среднеазиатскую чайхану. **5.** Упаковка зубной пасты. **7.** Средство уничтожения легких, от употребления которого всячески предостерегает минздрав. **8.** «Рабочая лошадь» в акватории порта. **9.** Осмысленный набор цифр.

СУДОКУ

				2	7			
	4			5				6
	6						2	
	5			4				8
2	3	1		8		4	5	7
8				1			3	
	2						1	
3				7			4	
			2	9				

МАТ В ДВА ХОДА

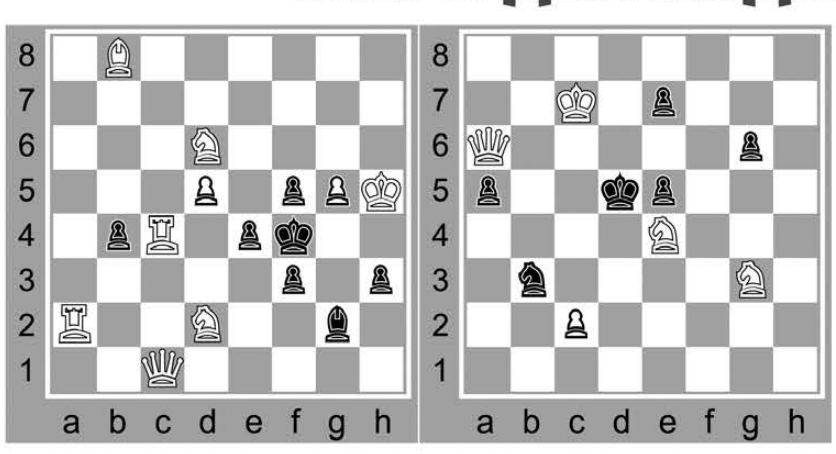

ДЕКАСКАНВОРД-ЦЕПОЧКА

Астропрогноз на 31 октября - 6 ноября

ОВЕН (21.03-20.04). Пересмотрите список дел, которые на вас возложены, и отложите несрочную и необязательную работу. Займитесь творчеством в той форме, которая вам по душе. С самого начала недели вы ощутите заметный прилив сил и энтузиазма.

ТЕЛЕЦ (21.04-21.05). Приятные известия придут издалека. Перемены в делах будут способствовать материальному росту. Неделя подходит для дальних поездок, путешествий. Но и оставаясь дома вы получите много новых впечатлений. Только не ограничивайте круг общения.

БЛИЗНЕЦЫ (22.05-21.06). Сейчас не все дела будут идти по плану. Зато есть возможность вернуться к тому, что раньше не удавалось. Работы не убавится. Рекомендуется не делать несколько дел одновременно, во всем ориентируйтесь на качество, а не количество.

РАК (22.06-22.07). У вас появляется шанс заняться тем, к чему вы давно стремились. Но лучше радость от своих поисков, забот и достижений разделить с кем-то из близких или коллег. У вас может появиться много незапланированных дел. К тому же, сейчас вы склонны ко всему относиться слишком эмоционально.

ЛЕВ (23.07-23.08). Пусть вас не беспокоит, что сейчас вы склонны уделять работе меньше времени, чем обычно. К концу месяца ситуация изменится, а пока наслаждайтесь возможностями, которые дарит вам осень. В понедельник и вторник постарайтесь наладить ход дел.

ДЕВА (24.08-23.09). Предчувствие перемен вас не обманывает. Если в прошлом были какие-то нереализованные планы, мечты, то теперь появляется возможность это воплотить в реальность. Основные вопросы постарайтесь решить в понедельник и вторник.

ВЕСЫ (24.09-23.10). На этой неделе у вас есть шанс нового старта. Чем бы вы ни занимались, максимально расширяйте круг общения. В понедельник прислушайтесь к подсказкам интуиции. Звезды обещают вам рост популярности, удачу и материальные пополнения.

СКОРПИОН (24.10-22.11). Если последнее время вы действовали словно на автопилоте, то теперь пришло время взять обстоятельства жизни под контроль. На этой неделе могут получить развязку некоторые важные для вас события, придут ответы на вопросы, все станет более определенным.

СТРЕЛЕЦ (23.11-21.12). Действуйте решительнее. Сейчас не так просто преодолеть инертность и упрямство окружающих, которым не очень-то хочется усложнять себе жизнь. Первая половина недели благоприятна для поездок, но во второй не стоит отправляться в путешествие.

КОЗЕРОГ (22.12-20.01). Если в прошлом вы упустили какой-то шанс и теперь эта тема вернулась в новом варианте, подумайте, не стоит ли попробовать ее реализовать. На понедельник и вторник планируйте наиболее значимые дела, ведите переговоры.

ВОДОЛЕЙ (21.01-19.02). В личных отношениях не уходите от ответов на важные вопросы. Сейчас вы на пороге перемен, и пора переходить к конкретным действиям. Не ставьте на своем пути искусственные помехи. Если вам понятны намерения партнеров и свои собственные, то поторопитесь согласовать общий план действий.

РЫБЫ (20.02-20.03). Несмотря на задержки в делах, эта неделя может порадовать успехами и удовольствиями. Планеты дают вам возможность заглянуть в будущее, посылая знаки предстоящих перемен и усиливая ваши интуитивные способности. Лучше всего плыть по течению, вовремя используя каждый благоприятный шанс.

СПОРТИВНЫЙ КОМПЛЕКС РЕФТ-АРЕНА

Четверг (27 октября)

14:00 – Первенство Свердловской области среди ДЮСШ 2007 г.р. «Энергия» п. Рефтинский - Кедр» г. Новоуральск

Суббота (29 октября)
19:00 – 20:00 – массовое катание

Воскресение (30 октября)
19:00 – 20:00 – массовое катание

АФИША ЦЕНТРА КУЛЬТУРЫ И ИСКУССТВА

29 октября(суббота) 0+
М/ф «Ледниковый период. Столкновение неизбежно»
Начало: 12.00 **Цена билета:** 30 рублей.

1 ноября (вторник) 0+
М/ф «Тайная жизнь домашних животных»
Начало: 12.00 **Цена билета:** 30 рублей.

2 ноября (среда) 0+
М/ф«Angry Birds»
Начало: 12.00 **Цена билета:** 30 рублей.

4 ноября (пятница) 0+
Праздничный концерт, посвященный Дню народного единства «Возьмемся за руки, друзья»
Начало: 15.00 **Вход свободный.**

КИНОТЕАТР
ул. Молодёжная, 39
(торговый центр «Капитал»)
тел. 3-21-23

27-30 октября

КРАСНЫЙ ЗАЛ		СИНИЙ ЗАЛ	
09:40 3D Тролли (6+)	100 р.	10:00 2D Джек Ричер 2: Никогда не возвращайся (16+)	150 р.
11:30 3D Тролли (6+)	150 р.	12:10 2D Синдбад: Пираты семи штормов (6+)	150 р.
13:20 3D Тролли (6+)	150 р.	13:40 2D Макс Стил (16+)	150 р.
15:10 3D Тролли (6+)	150 р.	15:30 2D Синдбад: Пираты семи штормов (6+)	150 р.
17:10 3D Тролли (6+)	200 р.	17:00 2D Синдбад: Пираты семи штормов (6+)	150 р.
19:00 3D Тролли (6+)	200 р.	18:30 2D Макс Стил (16+)	200 р.
20:50 2D Ледокол (12+)	150 р.	20:20 2D Расплата (18+)	150 р.
23:10 2D Инферно (16+)	200 р.	22:40 2D Джек Ричер 2: Никогда не возвращайся (16+)	200 р.

31октября-2 ноября

КРАСНЫЙ ЗАЛ		СИНИЙ ЗАЛ	
009:40 3D Тролли (6+)	150 р.	09:30 2D Синдбад: Пираты семи штормов (6+)	150 р.
11:30 3D Тролли (6+)	150 р.	11:00 3D Тролли (6+)	150 р.
13:20 3D Доктор Стрэндж (16+)	150 р.	12:50 2D Ледокол (12+)	100 р.
15:40 3D Доктор Стрэндж (16+)	200 р.	15:10 3D Тролли (6+)	150 р.
18:00 3D Доктор Стрэндж (16+)	200 р.	17:00 2D Макс Стил (16+)	200 р.
20:20 3D Доктор Стрэндж (16+)	200 р.	18:50 3D Тролли (6+)	200 р.
22:40 3D Доктор Стрэндж (16+)	200 р.	20:40 2D Расплата (18+)	200 р.
		23:00 2D Джек Ричер 2: Никогда не возвращайся (16+)	200 р.

В СРЕДУ ВСЕ СЕАНСЫ ПО 100р.
При приобретении билета на киносеанс, имеющий возрастные ограничения, представлять кассиру документ, подтверждающий возраст.

ПЛОТТЕРНАЯ РЕЗКА
3-02-52

ОТВЕТЫ № 42 (617)

ГЕКСАКРОССВОРД

1. Шнурок. 2. Правда. 3. Период. 4. Рекорд. 5. Коготь. 6. Смерть. 7. Мозоль. 8. Мочало. 9. Челядь. 10. Дубляж. 11. Посуда. 12. Циклоп.

СУДОКУ

3	6	2	8	5	4	1	9	7
7	1	9	3	2	6	4	5	8
5	4	8	7	9	1	3	2	6
1	9	4	5	8	7	2	6	3
8	3	7	6	4	2	9	1	5
2	5	6	1	3	9	8	7	4
6	2	5	4	1	8	7	3	9
9	8	3	2	7	5	6	4	1
4	7	1	9	6	3	5	8	2

4	7	1	2	9	8	6	3	5
6	9	5	3	1	4	7	8	2
3	2	8	7	6	5	9	4	1
2	1	9	8	7	3	5	6	4
7	5	3	6	4	9	2	1	8
8	6	4	5	2	1	3	9	7
9	8	2	1	3	7	4	5	6
5	4	6	9	8	2	1	7	3
1	3	7	4	5	6	8	2	9

КРОССВОРД

ПО ГОРИЗОНТАЛИ: 7. Туннель. 8. Чернослив. 10. Портер. 11. Янсзон. 13. Пирс. 14. Куб. 15. Запад. 17. Шейх. 18. Дрожжи. 19. Рекс. 20. Застой. 23. Опушка. 26. Творог. 28. Альянс. 30. Шпора. 32. Маршал. 33. Рога. 34. Уивер. 36. Фон. 37. Сова. 38. Рекрут. 40. Индекс. 43. Флоренция. 44. Наливка.

ПО ВЕРТИКАЛИ: 1. Гулливер. 2. Зеро. 3. Кьят. 4. Трус. 5. Полоз. 6. Бискайский. 9. Аркадий. 10. «Психоз». 11. «Яблоко». 12. Натура. 16. Джоуль. 21. Айва. 22. Тюрбан. 24. Кон. 25. Испаритель. 26. Тренер. 27. Гешефт. 28. Аллоним. 29. Стресс. 31. Оговорка. 35. Резец. 39. Рица. 41. Дюны. 42. Куль.

СКАНВОРД

МАТ В ДВА ХОДА

1. Qxe7!
1. ... f4, Kd4 [a] 2. Nf3 [D] #
1. ... Kf4 [b] 2. Nd3 [E] #

1. Ne4! [2. Nxf8, Qe5 [D] , Ng5 [C] #]
1. ... Bg7 [a] , Bg6 [b] /h5/e8/g8 2. Ng5 [C] #
1. ... Bh6 [a] 2. Qe5 [D] #
1. ... Rd5 2. Qxd5#
1. ... Rxd7 2. Bxd7#
1. ... Rg3 2. Nxf8, Qd5/e5 [D] #
1. ... Qd2/e3/g2/g4 2. Nxf8, Qe5 [D] #
1. ... Qb2/h2 2. Sxf8, Sg5 [C] #
1. ... Qxe4 2. Rxe4#
1. ... Qh5 2. Sxf8#

1. Nd3! [2. Re5#]
1. ... Re6, Nf3 [b] 2. Nf2 [D] #
1. ... Rf5 [a] 2. Rd4 [C] #
1. ... Qc5/d6/e7 2. Nxc3#

КАЧЕСТВЕННЫЕ ФОТО
Распечатка формата А4 - всего 40 руб.
В редакции газеты «Тевиком»
ул. Юбилейная, 6

СКАНИРОВАНИЕ документов и сохранение в файл, а также отправка по ЭЛЕКТРОННОЙ почте
В редакции «Тевиком» ул.Юбилейная, 6, т. 3-02-52

Газета «ТЕВИКОМ Асбест» зарегистрирована Управлением Федеральной службы по надзору в сфере связи, информационных технологий и массовых коммуникаций по Свердловской области. Свидетельство ПИ № ТУ66-00932 от 5.04.2012 г.

Учредитель и издатель: ООО “ТЕВИКОМ”.
Адрес редакции и издателя: 624285, п. Рефтинский, ул. Юбилейная, 6, а/я 226.
Тел./факс: 8(34365) 3-02-52.
E-mail: tevicom@gmail.com

И.о. главного редактора О.Д. Овчинникова

Вёрстка: Ю.П. Головкова, О.А. Антропова

ГАЗЕТА ВЫХОДИТ ПО ЧЕТВЕРГАМ
Издается с октября 1998 г.

Рекламируемые товары и услуги подлежат обязательной сертификации. Мнение редакции может не совпадать с мнениями авторов. Рукописи не рецензируются и не возвращаются.

За информацию, предоставленную телеканалами, редакция ответственности не несет. В телепрограммах возможны изменения. Полное или частичное использование материалов газеты -только с разрешения редакции.

Тираж 2500. Заказ 4481. Номер подписан в печать 26.10.2016 г., по графику в 17.00, фактически в 17.00. Цена свободная.

Отпечатано в типографии ЗАО «Прайм Принт Екатеринбург», г. Екатеринбург, пр. Космонавтов, 18 н.

Газету «ТЕВИКОМ» можно приобрести в магазинах:
- «Уралочка», ул. Гагарина, 3
- «Скиф», ул. Гагарина,13а
- «Элен», ул. Гагарина,16
- Павильон ИП Вараксин, отдел бытовой химии, ул. Гагарина,16
- «Парус», ул. Гагарина,18
- «Норд», ул. Гагарина, 21
- Магазин №16, ул. Юбилейная, 7
- «Альянс маркет», ул. Юбилейная, 7
- Павильон «Никольский», ул. Юбилейная, 7
- «Водолей», ул. Юбилейная,15
- «Книги», отдел конфеты, ул. Юбилейная,17
- «Молодёжный», ул. Молодёжная, 4
- «Дом торговли» , отдел самообслуживания ИП Цыкарев, ул. Молодёжная, 4
- «Каравай», ул. Молодёжная,10/1
- «Рефтяночка», ул. Молодёжная,14
- «Кристалл», ул. Молодёжная,17
- «Гермес», ул. Молодёжная, 23
- «Гермес, промтовары», ул. Молодёжная, 23а
- «Невский», ул. Молодёжная, 23
- «Алко Плюс», ул. Молодёжная, 31
- «Торговый дворик», ул. Лесная,12а
- «Солнышко», ул. Солнечная, 2а
- «Лавка», ул. Гагарина, 34а
- «Рефтяночка», ул. Юбилейная, 3/1
- Касса МУП ПТЖКХ, ул. Гагарина, 16

КАК ГЛОТОК СВЕЖЕГО ВОЗДУХА

Вокруг каждого человека много стресса, проблем, забот. И дабы не нажить со временем психологических заболеваний, любому взрослому человеку нужно отдыхать душой. Что говорить, если по телевизору нам вещают про зверства, устраиваемые даже детьми, и в агрессивном мире каждый пытается выжить так, как он может. Выход из этой печальной тенденции, на самом деле, прост: почаще ходить с детьми в музеи и театры, видеть перед собой красоту и получать позитивные эмоции. Помощниками в этом могут стать выставки Асбестовского историко-краеведческого музея.

Не раз на странице с афишами газеты «Тевиком» наши читатели могли видеть приглашение посетить выставку рефтинского художника Михаила Щрилева. Интерес эта выставка вызвала и у самой редакции, так как на территории есть не так много художников, которым выпадает возможность провести свою профессиональную выставку. Для Михаила Николаевича эта персональная выставка стала пятой: четыре было проведено в стенах Асбестовского историко-краеведческого музея, одна – в Екатеринбурге.

Нашим экскурсоводом по выставке стала заведующая музеем Лариса Цибизова. Погружение в мир художника началось еще в холле, где представлена серия фотографий (одно из увлечений Михаила Щрилева), сделанная во время поездок на Кавказ и в Испанию. Не случайно говорят, что талантливый человек талантлив во всем.

Первые картины начинающего художника Михаила Щрилева появились на городских выставках еще в 1989 году. В 1994 году состоялась его первая персональная выставка, которая прошла совместно с другим, на тот момент более известным рефтинским художником Евгением Лоскутовым.

Что касается этой экспозиции, то в ней представлено 74 работы в различных техниках и жанрах. Причем 70% картин написано за последние 5 лет, с момента предыдущей персональной выставки. Любимый жанр Михаила Николаевича представлен в картинах на входе – это исторический жанр, а именно история Древней Руси. Это, так сказать, своеобразный бренд автора. Особое внимание он уделяет изучению традиций предков в одежде, посуде, музыкальных инструментах. Его картины максимально передают эпоху того времени. На одной из последних работ – картине «Былина» - изображены новгородские гусли. Этот же инструмент он сделал сам и дополнил ими антураж, предварительно проработав вопросы: из чего состоял инструмент, как он использовался и как звучал.

Как рассказала нам Лариса Цибизова, коллеги по художественному цеху признаются, что Михаил Николаевич сильно вырос в профессиональном плане за последнее время. И все благодаря тому, что у него было огромное желание творить и совершенствоваться, для этого он проштудировал большое количество литературы и перенимал опыт у других художников.

Один из сложнейших жанров – портрет. Далеко не все художники берутся за его написание. Как говорил когда-то известный асбестовский художник Виктор Сабуров, мало изобразить лицо, сложнее всего написать руки. И действительно, в одной из ранних работ Михаила Щрилева руки кажутся не такими живыми, как в картинах последних лет.

Работает художник и в одной из самых сложных техник – акварели. Картины небольшие по масштабу, но сложные по исполнению, так как краски быстро сохнут, и поправить что-то не представляется возможным.

Картины художника разноплановы: это и завораживающие пейзажи страны, и аппетитные натюрморты, и одинокие старики, улыбчивые дети, нежные женщины, и животные. Каждая картина несет свое настроение, свой характер. От них исходят лучи искренности, позитива, света. Таким же видят знакомые и друзья и самого Михаила Щрилева.

Ольга ОВЧИННИКОВА
Фото автора

БОРОЛИСЬ ДО КОНЦА

С 21 по 23 октября в спортивном комплексе «Рефт-Арена» проходил турнир по хоккею «Кубок Рефт-Арены» среди детских команд 2008-2009 годов рождения. С виду обычные первоклассники на деле проявили себя как настоящие бойцы.

На турнир съехались команды с 6 городов Свердловской, Тюменской областей и Пермского края. Гостями из других регионов стали команды «Тюменский легион» и «Молот-2». Свердловская область была представлена четырьмя командами: «Кедр» (г. Новоуральск), «Спутник» (г. Нижний Тагил), «Хризотил» (г. Асбест) и «Энергия» (п. Рефтинский).

Команды гостей с первых игр уверенно вырвались вперед. «Энергия» и «Хризотил» уступали соперниками в технике катания, однако это не сломило их боевой дух. В итоге лучшими игроками турнира была признана команда «Тюменский легион», с разгромным счетом обыгравшая все остальные команды. Игрок из Тюмени Никита Краснов был награжден кубком в номинации «Лучший нападающий».

Серебро турнира завоевала команда «Молот – 2» из Перми, на третьем месте – новоуральский «Кедр». «Лучшим вратарем» номинирован Константин Захаров из команды «Кедр». В номинации «Лучший защитник» награжден Александр Стефанчиков из команды «Спутник» (г. Нижний Тагил), занявшей четвертое место в турнире.

Основные победители определились еще утром третьего дня, но в последней игре 5 и 6 место турнира разыгрывали между собой рефтинская «Энергия» и асбестовский «Хризотил». Играли команды примерно на равных. Однако счет открыла «Энергия», забросив в ворота соперника первый гол. Такой счет сохранился до третьего периода, однако второй гол со стороны «Энергии» стал неожиданным: шайба пролетела мимо нескольких хоккеистов той и другой команд и заскочила в ворота прямо между ногами вратаря.

На последних минутах встречи асбестовским тренером было принято решение заменить вратаря на шестого игрока, тем более что друг за другом за нарушения были удалены два хоккеиста «Энергии» и на льду оставалась всего лишь «тройка» и вратарь. Однако с таким двойным превосходством «Хризотил» не смог изменить счет и итог игры. Так как ранее «Хризотил» выиграл встречу у «Кедра» в серии буллитов, то в арсенал им было зачислено 2 очка, а «Энергии» за чистую победу – три очка. Соответственно, наши парни расположились на пятом месте, асбестовцы – на последнем.

В каждой команде судьи определили лучших игроков турнира, в команде «Энергия» им стал Иван Войцехович. Кроме того, отдельным участникам были вручены призы зрительских симпатий.

Был один момент, который все же омрачил этот турнир. С одной стороны болельщиков стало больше, да и для наших ребят такие соревнования должны идти на пользу. Однако некоторые болельщики, преимущественно из отдаленных городов, видимо не зная, чем занять себя три дня, приходили на игры в состоянии алкогольного опьянения. Нецензурно выражались, начинали конфликтовать с сотрудниками «Рефт-Арены», в общем – вели себя некорректно. Неприятно, что люди ведут себя на чужой территории не как в гостях, а приезжают «в чужой монастырь со своим уставом». Но это вопрос скорее к тем хоккейных клубам, игроки и болельщики которых были представлены на этом турнире.

Ольга ОВЧИННИКОВА
Фото автора

ВНИМАНИЕ! КОНКУРС!

БУДЬ ГРАМОТНЫМ!

А ты, уважаемый читатель, нашел ошибку? Посмотри-ка внимательнее!

Русский язык – наше всё! Поэтому мы должны относиться к нему бережно и сохранять его для будущего поколения. В целях повышения грамотности населения газета «Тевиком» запускает новый конкурс «Фотоохота за ошибками».

Увидел ошибку на улице, на экране телевизора, в общественном транспорте? Скорее бери камеру и делай фото! Лучшего фотоохотника за ошибками газета «Тевиком» наградит призом.

Положение:

В конкурсе может участвовать любой желающий; возрастных, социальных и других ограничений нет.

Для упрощения конкурса фотоохота объявлена исключительно на орфографические ошибки, то есть ошибки в написании слов.

Фотографии должны быть авторскими, то есть не скачанными из сети Интернет. Фотографии должны быть оригинальными, то есть не обработанными фоторедакторами. Участники, нарушившие эти правила, будут лишены права участвовать в конкурсе.

К снимку необходимо приложить краткое описание, где было сделано это фото, а также данные об авторе (ФИО, контактный телефон).

Количество фотографий от одного участника – не ограничено. Повторные ошибки принимаются, но, в случае выигрыша, победителем считается тот, кто принес фотографию первым.

Приносить фотографии можно в редакцию газеты «Тевиком» (ул.Юбилейная, 6) в электронном виде или присылать на электронную почту: tevicom@gmail.com

Фотографии принимаются до 24 ноября (включительно). Итоги будут подведены в последних числах ноября.

Редакция

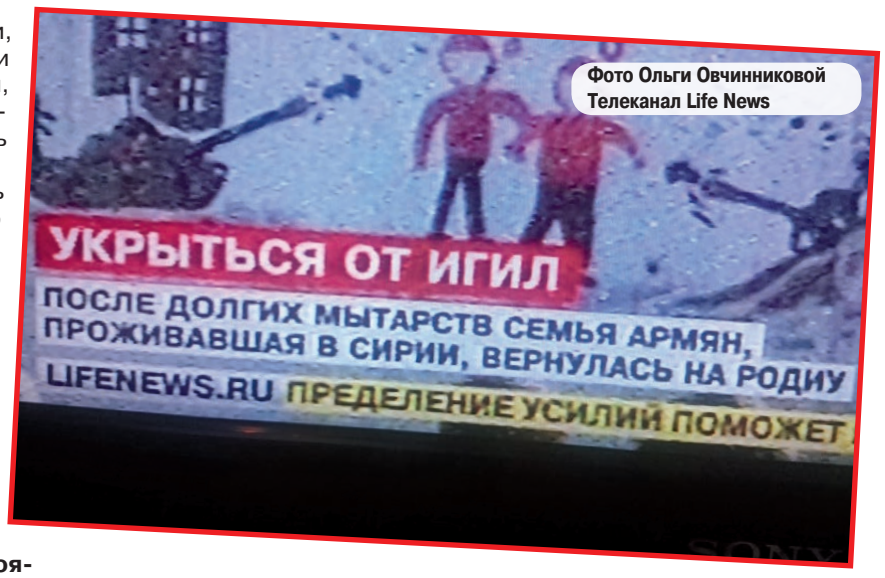

Фото Ольги Овчинниковой
Телеканал Life News

31 ОКТЯБРЯ, ПОНЕДЕЛЬНИК

ПЕРВЫЙ

05.00 «Доброе утро»
09.00 Новости
09.10 «Контрольная закупка»
09.50 «Жить здорово!» (12+)
10.55 «Модный приговор»
12.00 Новости
12.15 «Про любовь» (16+)
13.20 «Время покажет» (16+)
14.00 Новости
14.15 «Время покажет» (16+)
15.00 Новости
15.15 «Время покажет» (16+)
16.00 «Мужское/Женское» (16+)
17.00 «Наедине со всеми» (16+)
18.00 Вечерние новости
18.45 «Давай поженимся!» (16+)
19.50 «Пусть говорят» (16+)
21.00 «Время»
21.30 Т/с «Таинственная страсть» (16+)
23.35 «Соломон Волков. Диалоги с Евгением Евтушенко» (12+)
00.50 Ночные новости
01.05 «Время покажет» (16+)
02.30 Т/с «Агент национальной безопасности» (16+)
03.00 Новости
03.05 Т/с «Агент национальной безопасности» (16+)
04.25 «Контрольная закупка»

РОССИЯ 1

05.00 «Утро России» (12+)
09.00 «Вести» (12+)
09.15 «Утро России» (12+)
09.55 «О самом главном» (12+)
11.00 «Вести» (12+)
11.40 «Вести. Местное время» (12+)
11.55 Т/с «Сваты» (12+)
14.00 «Вести» (12+)
14.40 «Вести. Местное время»
14.55 Т/с «Тайны следствия» (12+)
17.00 «Вести» (12+)
17.25 «Вести. Местное время»
17.45 «Прямой эфир» (16+)
18.50 «60 минут» (12+)
20.00 «Вести» (12+)
20.45 «Вести. Местное время»
21.00 Т/с «Гражданин Никто»
00.00 «Специальный корреспондент» (12+)
01.00 Т/с «Сваты» (12+)
03.05 Т/с «Дар» (12+)

НТВ

05.00 Т/с «Преступление будет раскрыто» (16+)
06.00 «Новое утро»
08.30 «Студия Юлии Высоцкой»
09.00 Т/с «Возвращение Мухтара» (16+)
10.00 «Сегодня»
10.20 Т/с «Лесник» (16+)
12.00 «Суд присяжных» (16+)
13.00 «Сегодня»
13.25 «Чрезвычайное происшествие. Обзор»
14.00 «Место встречи» (16+)
16.00 «Сегодня»
16.25 Т/с «Улицы разбитых фонарей» (16+)
18.00 «Говорим и показываем» (16+)
19.00 «Сегодня»
19.45 Т/с «Профиль убийцы» (16+)
21.35 Т/с «Ментовские войны» (16+)
23.30 «Итоги дня».
00.00 «Поздняков» (16+)
00.10 «Место встречи» (16+)
02.10 «Их нравы»
03.00 Т/с «Закон и порядок» (18+)
04.00 Т/с «Сыщики» (16+)

ОБЛ-ТВ

05.00 «События. Итоги недели» (16+)
05.55, 06.55, 09.55, 12.00, 12.55, 15.05, 17.10, 17.35 «Погода на «ОТВ» (6+)
06.00 М/ф «Ну, погоди!», «Летающие звери» (0+)
07.00 «УтроТВ» (12+)
09.00 «События. Итоги» (16+)
09.05, 12.05, 00.20 «Доброго здоровьица!» (12+)
10.00, 13.00 Д/ф «Зря ты новых песен...» (12+)
10.30 «Прокуратура. На страже закона» (16+)
10.45 «Елена Малахова: ЖКХ для человека» (16+)
10.50 «Наследники Урарту» (16+)
11.05, 17.15 «Все о ЖКХ» (16+)
11.25 «Национальное измерение» (16+)
11.45 «Горные вести» (16+)
13.30 Концерт «Вернись любовь» (12+)
15.10 «Достояние республики» (12+)
17.40, 23.10, 01.45, 02.40, 04.40 «Патрульный участок» (16+)
18.00 «Рецепт» (16+)
18.30 События УрФО
19.00, 21.00 События
19.10, 23.00, 04.30 «События. Акцент» (16+)
19.25 «История государства Российского» (16+)
19.35 Х/ф «Он, она и дети» (12+)
21.30, 03.00 Новости ТАУ «9 1/2» (16+)
22.30, 01.20, 02.15, 04.00 «События» (16+)
23.30 «Четвертая власть» (16+)
00.00 «Все о загородной жизни» (12+)
02.05 «Действующие лица» (16+)

РОССИЯ К

07.00 Канал «Евроньюс»
10.00 «Новости культуры»
10.15 «Наблюдатель»
11.15 «Библиотека приключений»
11.30 Х/ф «Телохранитель»
13.25 «Линия жизни»
14.15 Д/ф «Центр управления «Крым»
15.00 «Новости культуры»
15.10 Телеспектакль «Лика»
16.35 «Цвет времени»
16.45 Д/ф «Михаил Миль. Испытание на прочность»
17.25 «Шостаковичу посвящается...»
18.45 Д/с «Формула мастерства»
19.15 «Спокойной ночи, малыши!»
19.30 «Новости культуры»
19.45 «Главная роль»
20.05 «Сати. Нескучная классика...»
20.45 «Правила жизни»
21.15 «Тем временем»
22.00 Д/ф «Три тайны адвоката Плевако»
22.25 Д/ф «Последнее пристанище тамплиеров»
23.20 Д/ф «Поль Сезанн»
23.30 «Новости культуры»
23.45 «Худсовет»
23.50 Д/ф «Власть Соловецкая. Свидетельства и документы»
01.25 «Цвет времени»
01.40 «Наблюдатель»
02.40 Полонезы Ф. Шопена исполняет Э. Вирсаладзе

ТНТ

07.00 М/с «Черепашки-ниндзя» (12+)
07.30 «Холостяк 4» (16+)
09.00 «Дом 2. Lite» (16+)
10.30 «Дом 2. Судный день» (16+)
12.00 «Танцы», 52 с (16+)
14.00 «Comedy Woman» (16+)
14.30 Х/ф «Гарри Поттер и кубок огня» (16+)
17.30 Т/с «Интерны» (16+)
19.00 Т/с «Ольга» (16+)
20.00 Т/с «Универ» (16+)
21.00 Комедия «Домашнее видео» (16+)
23.00 «Дом 2. Остров любви» (16+)
00.00 «Дом 2. После заката» (16+)
01.00 Комедия «Домашнее видео» (18+)
02.55 Драма «Подростки как подростки» (16+)
04.45 «Холостяк», 1 с (16+)
06.25 Т/с «Женская лига: парни, деньги и любовь» (16+)

ТВЦ

06.00 «Настроение»
08.05 Х/ф «Ключ к его сердцу» (12+)
11.30 «События»
11.50 Х/ф «Ключ к его сердцу» (12+)
12.25 «Постскриптум» (16+)
13.25 «В центре событий» (16+)
14.30 «События»
14.50 «Город новостей»
15.15 «Городское собрание» (12+)
16.05 «10 самых... Короткие браки звезд» (16+)
16.35 «Естественный отбор» (12+)
17.40 Т/с «20 лет без любви» (16+)
19.30 «События»
20.00 «Право голоса» (16+)
21.45 «Петровка, 38» (16+)
22.00 «События».
22.30 «Братозамещение» (16+)
23.05 «Без обмана» (16+)
00.00 «События. 25-й час»
00.30 Х/ф «Из Сибири с любовью» (12+)
04.05 Д/ф «Руссо туристо. Впервые за границей» (12+)
05.30 «Осторожно, мошенники! Звезда в шоке» (16+)

СТС

06.00 Ералаш
06.30 М/с «Барбоскины»
07.05 М/с «Приключения Джеки Чана» (6+)
08.00 Т/с «Мамочки» (16+)
09.30 М/ф «Гадкий я 2» (6+)
11.20 Боевик «Терминатор. Да придет спаситель» (16+)
13.30 Т/с «Кухня» (16+)
15.30 Т/с «Воронины» (16+)
20.00 Т/с «Молодежка» (16+)
21.00 Боевик «Миссия невыполнима» (12+)
23.05 Уральские пельмени. Любимое (16+)
23.30 Кино в деталях с Ф. Бондарчуком (18+)
00.30 Уральские пельмени. Любимое (16+)
01.00 Т/с «Последний из Магикян» (12+)
02.30 Т/с «Папа на вырост» (16+)
04.30 Т/с «Funтастика» (16+)
04.55 Ералаш.
05.45 Музыка на СТС (16+)

РЕН-ТВ

05.00 «Странное дело» (16+)
06.00 «Документальный проект» (16+)
07.00 «С бодрым утром!» (16+)
08.30 «Новости» (16+)
09.00 «Военная тайна с Игорем Прокопенко» (16+)
11.00 «Документальный проект» (16+)
12.00 «Информационная программа 112» (16+)
12.30 «Новости» (16+)
13.00 «Званый ужин» (16+)
14.00 Х/ф «Маска» (16+)
15.55 «Информационная программа 112» (16+)
16.30 «Новости» (16+)
17.00 «Тайны Чапман» (16+)
18.00 «Самые шокирующие гипотезы» (16+)
19.00 «Информационная программа 112» (16+)
19.30 «Новости» (16+)
20.00 Х/ф «Особенности национальной охоты» (16+)
22.00 «Водить по-русски» (16+)
23.00 «Новости» (16+)
23.25 Х/ф «Русский спецназ» (16+)
01.15 «Самые шокирующие гипотезы» (16+)
02.15 «Странное дело» (16+)
03.15 «Тайны Чапман» (16+)
04.10 «Территория заблуждений с Игорем Прокопенко» (16+)

ДОМАШНИЙ

06.30 Джейми: обед за 15 минут (16+)
07.30 Домашняя кухня (16+)
08.00 По делам несовершеннолетних (16+)
10.00 Давай разведемся! (16+)
12.00 Д/ф «Измены» (16+)
13.00 Свадебный размер (16+)
14.00 Т/с «Восток-Запад» (16+)
16.00 Т/с «Брак по завещанию» (16+)
18.00 6 кадров (16+)
18.05 Т/с «Она написала убийство» (16+)
19.00 Т/с «Брак по завещанию» (16+)
21.00 Т/с «Восток-Запад» (16+)
23.00 Свадебный размер (16+)
00.00 6 кадров (16+)
00.30 Т/с «Доктор Хаус» (16+)
01.25 Комедия «Дайте жалобную книгу» (16+)
03.15 Давай разведемся! (16+)
04.15 Д/ф «Измены» (16+)
05.10 Домашняя кухня (16+)
05.35 Джейми: обед за 15 минут (16+)
06.25 6 кадров (16+)

5 КАНАЛ

06.00 «Сейчас»
06.10 Утро на «5» (6+)
09.10 Т/с «Шулер» (16+)
10.00 «Сейчас»
10.25 Т/с «Шулер» (16+)
12.00 «Сейчас»
12.25 Т/с «Шулер» (16+)
15.30 «Сейчас»
15.55 Т/с «Шулер» (16+)
18.30 «Сейчас»
19.00 Т/с «Детективы» (16+)
20.20 Т/с «След» (16+)
22.00 «Сейчас»
22.25 Т/с «Такая работа» (16+)
23.15 «Момент истины» (16+)
00.10 «Место происшествия. О главном» (16+)
01.10 Т/с «Детективы» (16+)

ЗВЕЗДА

06.00 «Сегодня утром»
08.00 Т/с «МУР есть МУР!» (12+)
09.00 Новости дня
09.15 Т/с «МУР есть МУР!» (12+)
10.00 Военные новости
10.05 Т/с «МУР есть МУР!» (12+)
13.00 Новости дня
13.15 Т/с «МУР есть МУР!» (12+)
14.00 Военные новости
14.05 Т/с «МУР есть МУР!» (12+)
18.00 Новости дня
18.30 Д/с «Легендарные самолеты» (6+)
19.20 «Теория заговора» (12+)
20.05 «Специальный репортаж» (12+)
20.30 Д/с «Предатели с Андреем Луговым» (16+)
22.00 Новости дня
22.25 Д/с «Загадки века с Сергеем Медведевым» (12+)
23.15 «Звезда на «Звезде» (6+)
00.00 Х/ф «Не ставьте лешему капканы...» (12+)
01.45 Х/ф «Михайло Ломоносов»
03.50 Х/ф «Долгая счастливая жизнь»
05.15 Д/с «Фронтовые истории любимых актеров» (6+)

канал Ч

06.00 Разрушители мифов (16+)
08.00 Дорожные войны (16+)
10.15 Т/с «Десантура. Никто кроме нас» (16+)
14.30 Утилизатор (12+)
15.00 Разрушители мифов (16+)
16.00 Мелодрама «Босиком по мостовой» (16+)
18.30 КВН на бис (16+)
21.30 Т/с «Светофор» (16+)
22.30 +100500 (16+)
23.00 Утилизатор (12+)
23.30 Триллер «Факультет» (16+)
01.35 Т/с «Ходячие мертвецы 3» (16+)
03.25 Мелодрама «Босиком по мостовой» (16+)
05.40 Дорожные войны (16+)

КИНОПОКАЗ

02.45 Ужасы «Стригой» (18+)
04.40 Драма «Апокалипсис» (18+)
07.00 Комедия «Секс на две ночи» (18+)
08.30 Комедия «Чокнутый» (16+)
10.20 Драма «Бунтарка» (16+)
12.05 Детектив «Прогулка среди могил» (18+)
14.05 Драма «Почему сейчас?!» (18+)
15.35 Драма «Диана: История любви» (16+)
17.40 Ужасы «Бабадук» (18+)
19.20 Комедия «Свадебное видео» (18+)
21.00 Драма «Ромовый дневник» (18+)
23.10 Драма «Прежде чем я уйду» (18+)
00.50 Комедия «Дурацкое дело нехитрое» (18+)

МАТЧ!

08.30 Формула-1. Гран-при Мексики
09.00 Новости
09.05 «Зарядка ГТО»
09.25 Новости
09.30 Все на Матч!
10.55 Новости
11.00 Д/с «Быть Марадоной» (16+)
11.35 Футбол. Чемпионат Франции. «Марсель» - «Бордо»
13.35 Новости
13.40 Все на Матч!
14.10 Футбол. Чемпионат Италии. «Сампдория» - «Интер»
16.10 Новости
16.15 «Спортивный детектив» (16+)
17.15 Новости
17.20 Все на Матч!
17.50 Футбол. Чемпионат Англии. «Саутгемптон» - «Челси»
19.50 Новости
19.55 Спортивный интерес (16+)
20.55 Все на Матч!
21.25 Росгосстрах. Чемпионат России по футболу. «Рубин» (Казань) - «Локомотив» (Москва) Прямая трансляция
23.30 «Точка». Специальный репортаж (16+)
00.00 ЕвроТур. Обзор матчей недели (12+)
01.00 Все на Матч!
01.45 Х/ф «Легенда о Красном драконе» (16+)
03.25 Д/с «Быть Марадоной»
04.00 Д/ф «Непобедимый Джимбо» (16+)
05.05 Д/ф «Быть равными» (16+)
06.00 Д/с «Рожденные побеждать» (16+)
07.00 Д/ф «Под знаком Сириуса» (12+)
08.00 Д/ф «Кардиограмма жизни» (12+)

ДЕТСКИЙ МИР

05.00,11.00,17.00 Х/ф «Дай лапу, друг!» (6+)
06.30,12.30,18.30 М/с «Приключения Болека и Лелека»
07.00,13.00,19.00 Т/с «Чародей»
07.30,13.30,19.30 М/ф «Терехина таратайка»
08.00,14.00,20.00 Х/ф «Хочу, чтоб он пришел» (12+)
09.30,15.30,21.30 М/ф «Кит и кот»
10.00,16.00,22.00 М/с «Самый маленький гном» (6+)

КАРУСЕЛЬ

04.00 «Ранние пташки»
06.00 «С добрым утром, малыши!»
06.30 «Пляс-класс»
06.35 М/с «Добрые чудеса в стране Лалалупсия»
07.20 М/с «Суперкрылья. Джетт и его друзья»
07.45 М/с «Робокар Поли и его друзья»
08.35 Давайте рисовать «Линия»
09.00 М/с «Литтл Чармерс»
09.50 М/с «Смешарики. Новые приключения»
11.15 М/с «Тобот»
12.00,00.50 Т/с «Семья Светофоровых»
12.30 М/с «Маша и Медведь»
13.15 М/с «Египтус»
14.00 М/с «Свинка Пеппа»
15.00 «Бум! Шоу»
15.25 М/с «Смешарики. Пин-код»
16.20 М/с «Клуб Винкс»
17.10 М/с «Барбоскины»
17.50 М/с «Ягодный пирог. Шарлотта Земляничка»
18.40 М/с «Дружба - это чудо»
19.30 «Спокойной ночи, малыши!»
19.45 М/с «Маленькое королевство Бена и Холли»
21.00 М/с «LBX - битвы маленьких гигантов»
21.25 М/с «Время Йо-Кай»
22.20 М/с «Фиксики»
23.20 М/с «Маленький зоомагазин»
00.25 М/с «Путешествия Жюля Верна»
01.40 М/с «Бернард»
01.50 М/ф: «Чиполлино», «Золотая антилопа»
03.00 М/с «Мук»

СТУДИЯ ЛАДЬЯ

37 ДМВ (частота 559,25 МГц)
Музыкальные клипы
06:59, 11:59, 12:59
Реклама
«Работа тут»
«Учеба»
Новости. Реклама
«Работа тут»
Афиша
17:59, 18:59, 19:59, 20:59, 21:59, 22:59
Реклама
«Работа тут»
«Учеба»
Новости. Погода
Реклама
«Работа тут»
Афиша

РЕДАКЦИЯ ГАЗЕТЫ
ТЕВИКОМ
УЛ. ЮБИЛЕЙНАЯ, 6
ИЗГОТОВЛЕНИЕ ВИЗИТОК
☎ 3-02-52

За информацию, предоставленную телеканалами, редакция ответственности не несет! В телепрограммах возможны изменения!

1 НОЯБРЯ, ВТОРНИК

ПЕРВЫЙ

05.00 «Доброе утро»
09.00 Новости
09.10 «Контрольная закупка»
09.50 «Жить здорово!» (12+)
10.55 «Модный приговор»
12.00 Новости
12.15 «Про любовь» (16+)
13.20 «Время покажет» (16+)
14.00 Новости
14.15 «Время покажет» (16+)
15.00 Новости
15.15 «Время покажет» (16+)
16.00 «Мужское/Женское» (16+)
17.00 «Наедине со всеми» (16+)
18.00 Вечерние новости
18.45 «Давай поженимся!» (16+)
19.50 «Пусть говорят» (16+)
21.00 «Время»
21.30 Т/с «Таинственная страсть» (16+)
23.40 «Соломон Волков. Диалоги с Евгением Евтушенко» (12+)
00.45 Ночные новости
01.00 «Время покажет» (16+)
02.30 Т/с «Агент национальной безопасности» (16+)
03.00 Новости
03.05 Т/с «Агент национальной безопасности» (16+)
04.20 «Контрольная закупка»

РОССИЯ 1

05.00 «Утро России» (12+)
09.00 «Вести» (12+)
09.15 «Утро России» (12+)
09.55 «О самом главном» (12+)
11.00 «Вести» (12+)
11.40 «Вести». Местное время (12+)
11.55 Т/с «Сваты» (12+)
14.00 «Вести» (12+)
14.40 «Вести». Местное время
14.55 Т/с «Тайны следствия» (12+)
17.00 «Вести» (12+)
17.25 «Вести». Местное время
17.45 «Прямой эфир» (16+)
18.50 «60 минут» (12+)
20.00 «Вести» (12+)
20.45 «Вести». Местное время
21.00 Т/с «Гражданин Никто» (12+)
23.50 «Команда» с Рамзаном Кадыровым» (12+)
01.05 Т/с «Сваты» (12+)
03.05 Т/с «Дар» (12+)

НТВ

05.00 Т/с «Преступление будет раскрыто» (16+)
06.00 «Новое утро»
08.30 «Студия Юлии Высоцкой»
09.00 Т/с «Возвращение Мухтара»
10.00 «Сегодня»
10.20 Т/с «Лесник» (16+)
12.00 «Суд присяжных» (16+)
13.00 «Сегодня»
13.25 «Чрезвычайное происшествие. Обзор»
14.00 «Место встречи» (16+)
16.00 «Сегодня»
16.25 Т/с «Улицы разбитых фонарей» (16+)
18.00 «Говорим и показываем»
19.00 «Сегодня»
19.45 Т/с «Профиль убийцы» (16+)
21.35 Т/с «Ментовские войны»
23.30 «Итоги дня»
00.00 «Место встречи» (16+)
02.00 «Квартирный вопрос»
03.00 Т/с «Закон и порядок» (18+)
04.00 Т/с «Сыщики» (16+)

ОБЛ-ТВ

05.00, 09.00, 02.10 «События. Итоги» (16+)
05.30, 10.30, 18.05, 23.10, 01.40, 02.40, 04.40 «Патрульный участок» (16+)
05.55, 06.55, 09.55, 10.50, 16.55, 18.00 «Погода на «ОТВ» (6+)
06.00 М/ф «Ну, погоди!», «Летающие звери» (0+)
07.00 «УтроТВ» (12+)
09.05, 00.30 «Доброго здоровьица!» (12+)
10.00 «События УрФО» (16+)
10.55 Х/ф «Угрюм-река» (12+)
17.00, 21.30, 03.00 Новости ТАУ «9 1/2» (16+)
18.25, 19.25, 23.50 «История государства Российского» (16+)
18.30 События УрФО
19.00 События
19.10, 01.30 «Кабинет министров» (16+)
19.30 Х/ф «Северный вариант»
21.00 События. Итоги
22.30, 04.00 «События» (16+)
23.00, 04.30 «События. Акцент» (16+)
23.30 «О личном и наличном» (12+)
00.00 «Четвертая власть» (16+)
02.00 «Действующие лица» (16+)

РОССИЯ К

06.30 Канал «Евроньюс»
10.00 «Новости культуры»
10.15 «Наблюдатель»
11.15 Т/с «Коломбо»
12.50 «Правила жизни»
13.20 «Эрмитаж - 250»
13.50 Х/ф «Опасный поворот»
15.00 «Новости культуры»
15.10 «Сати. Нескучная классика...»
15.50 Д/ф «Последнее пристанище тамплиеров»
16.40 Д/ф «Фрэнсис Бэкон»
16.50 «Острова»
17.30 «Солисты Москвы»
18.30 Д/ф «Бухта Котора. Фьорд Адриатики»
18.45 Д/с «Формула мастерства»
19.15 «Спокойной ночи, малыши!»
19.30 «Новости культуры»
19.45 «Главная роль»
20.05 «Искусственный отбор»
20.45 «Правила жизни»
21.15 «Кто мы?»
21.40 Д/ф «Ваттовое море. Зеркало небес»
22.00 Д/ф «Глеб Плаксин. Сопротивление русского француза»
22.25 Д/ф «Что скрывают камни Стоунхенджа?»
23.30 «Новости культуры»
23.45 «Худсовет»
23.50 Т/с «Коломбо»
01.20 Д/ф «Три тайны адвоката Плевако»
01.50 Д/ф «Оноре де Бальзак»
01.55 «Наблюдатель»

ТНТ

07.00 М/с «Черепашки-ниндзя» (12+)
07.30 «Холостяк» (16+)
09.00 «Дом 2. Lite» (16+)
10.30 «Дом 2. Остров любви» (16+)
11.30 «Comedy Woman» (16+)
12.00 «Танцы» (16+)
14.00 «Comedy Woman» (16+)
14.30 Т/с «Универ. Новая общага» (16+)
19.00 Т/с «Ольга» (16+)
20.00 Т/с «Универ» (16+)
21.00 Х/ф «Хочу как ты» (16+)
23.05 «Дом 2. Город любви» (16+)
00.05 «Дом 2. После заката» (16+)
01.05 Х/ф «Мистер Няня» (12+)
02.45 Х/ф «Хочу как ты» (16+)
05.00 «Холостяк»(16+)

ТВЦ

06.00 «Настроение»
08.05 «Доктор И...» (16+)
08.35 Х/ф «Перехват» (12+)
10.20 Д/ф «Ролан Быков. Вот такой я человек!» (12+)
11.30 «События»
11.50 Т/с «Пуаро Агаты Кристи» (12+)
13.40 «Мой герой» (12+)
14.30 «События»
14.50 «Город новостей»
15.15 «Без обмана» (16+)
16.00 «10 самых... Странные заработки звезд» (16+)
16.35 «Естественный отбор» (12+)
17.35 Т/с «20 лет без любви» (16+)
19.30 «События»
20.00 «Право голоса» (16+)
21.45 «Петровка, 38» (16+)
22.00 «События»
22.30 «Осторожно, мошенники!» (16+)
23.05 «Прощание. Игорь Тальков» (16+)
00.00 «События. 25-й час»
00.30 «Право знать!» (16+)
01.45 Х/ф «Мусорщик» (12+)
03.15 Д/ф «Лекарство от старости» (12+)
04.25 Т/с «Инспектор Льюис» (12+)

СТС

06.00 Ералаш
06.30 М/с «Барбоскины»
07.05 М/с «Приключения Джеки Чана» (6+)
08.00 Т/с «Последний из Магикян» (12+)
10.00 Боевик «Миссия невыполнима» (12+)
12.00 Т/с «Молодежка» (16+)
13.00 Т/с «Кухня» (16+)
15.30 Т/с «Воронины» (16+)
20.00 Т/с «Молодежка» (16+)
21.00 Боевик «Миссия невыполнима 2» (16+)
23.20 Шоу «Уральских пельменей» (16+)
00.30 Уральские пельмени (16+)
01.00 Т/с «Последний из Магикян» (12+)
02.30 Т/с «Папа на вырост» (16+)
04.30 Т/с «Funтастика» (16+)
04.55 Ералаш
05.45 Музыка на СТС (16+)

РЕН-ТВ

05.00 «Территория заблуждений с Игорем Прокопенко» (16+)
06.00 «Документальный проект» (16+)
07.00 «С бодрым утром!» (16+)
08.30 «Новости» (16+)
09.00 «Военная тайна с Игорем Прокопенко» (16+)
11.00 «Документальный проект»
12.00 «Информационная программа 112» (16+)
12.30 «Новости» (16+)
13.00 «Званый ужин» (16+)
14.00 Х/ф «Особенности национальной охоты» (16+)
16.00 «Информационная программа 112» (16+)
16.30 «Новости» (16+)
17.00 «Тайны Чапман» (16+)
18.00 «Самые шокирующие гипотезы» (16+)
19.00 «Информационная программа 112» (16+)
19.30 «Новости» (16+)
20.00 Х/ф «Особенности национальной рыбалки» (16+)
22.00 «Водить по-русски» (16+)
23.00 «Новости» (16+)
23.25 Х/ф «Мне не больно» (16+)
01.30 «Самые шокирующие гипотезы» (16+)
02.30 «Странное дело» (16+)
03.30 «Тайны Чапман» (16+)
04.30 «Территория заблуждений с Игорем Прокопенко» (16+)

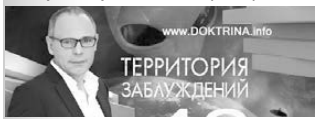

ДОМАШНИЙ

06.30 Джейми: обед за 15 минут (16+)
07.30 Домашняя кухня (16+)
08.00 По делам несовершеннолетних (16+)
10.00 Давай разведемся! (16+)
12.00 Д/ф «Измены» (16+)
13.00 Свадебный размер (16+)
14.00 Т/с «Восток-Запад» (16+)
16.00 Т/с «Брак по завещанию» (16+)
18.00 6 кадров (16+)
18.05 Т/с «Она написала убийство» (16+)
19.00 Т/с «Брак по завещанию» (16+)
21.00 Т/с «Восток-Запад» (16+)
23.00 Свадебный размер (16+)
00.00 6 кадров (16+)
00.30 Т/с «Доктор Хаус» (16+)
01.25 Киноповесть «Это мы не проходили» (16+)
03.25 Давай разведемся! (16+)
04.25 Д/ф «Измены» (16+)
05.25 6 кадров (16+)
05.30 Джейми: обед за 15 минут (16+)

5 КАНАЛ

06.00 «Сейчас»
06.10 Утро на «5» (6+)
09.10 «Место происшествия»
10.00 «Сейчас»
10.30 Т/с «Под ливнем пуль» (16+)
12.00 «Сейчас»
12.30 Т/с «Под ливнем пуль» (16+)
14.35 Т/с «Операция «Тайфун» (12+)
15.30 «Сейчас»
16.00 Т/с «Операция «Тайфун» (12+)
18.30 «Сейчас»
19.00 Т/с «Детективы» (16+)
20.20 Т/с «След» (16+)
22.00 «Сейчас»
22.25 Т/с «Такая работа» (16+)
23.15 Т/с «След» (16+)
00.00 Драма «Интердевочка» (16+)
02.45 Драма «24 часа» (16+)
04.05 Х/ф «Одиссея капитана Блада» (12+)

ЗВЕЗДА

06.00 «Сегодня утром»
08.00 Д/с «Крылья России» (6+)
09.00 Новости дня
09.15 «Специальный репортаж» (12+)
09.45 Т/с «МУР есть МУР! 2» (12+)
10.00 Военные новости
10.05 Т/с «МУР есть МУР! 2» (12+)
13.00 Новости дня
13.15 Т/с «МУР есть МУР! 2» (12+)
14.00 Военные новости
14.05 Т/с «МУР есть МУР! 2» (12+)
18.00 Новости дня
18.30 Д/с «Легендарные самолеты» (6+)
19.20 «Легенды армии с Александром Маршалом» (12+)
20.05 «Теория заговора» (12+)
20.30 «Особая статья» (12+)
22.00 Новости дня
22.25 «Улика из прошлого» (16+)
23.15 «Звезда на «Звезде» (6+)
00.00 Х/ф «Змеелов» (12+)
02.00 Х/ф «Начальник Чукотки»
03.50 Х/ф «Снегурочку вызывали?»
05.10 Д/с «Фронтовые истории любимых актеров» (6+)

канал

06.00 Разрушители мифов (16+)
08.00 Дорожные войны (16+)
10.15 Т/с «Десантура. Никто кроме нас» (16+)
14.40 Утилизатор (12+)
15.15 Разрушители мифов (16+)
16.15 Боевик «Бронежилет» (16+)
18.00 КВН на бис (16+)
21.30 Т/с «Светофор» (16+)
22.30 +100500 (16+)
23.00 Утилизатор-3 (12+)
23.30 Х/ф «Дом ночных призраков» (16+)
01.25 Т/с «Ходячие мертвецы 3» (16+)
03.15 Боевик «Бронежилет» (16+)
04.55 Дорожные войны (16+)

КИНОПОКАЗ

03.00 Драма «Путь Карлито» (18+)
05.30 Драма «Апокалипсис» (18+)
07.50 Триллер «Побег» (18+)
10.05 Мелодрама «Спасибо за обмен» (18+)
12.00 Драма «Невиновные» (16+)
14.10 Комедия «Безвыходная ситуация» (18+)
16.00 Комедия «Свадебное видео» (18+)
17.40 Триллер «Кровавая леди Батори» (18+)
19.35 Комедия «В доме отца» (18+)
21.00 Комедия «Любовь в квадрате» (16+)
23.05 Боевик «Открытый простор» (16+)
01.35 Драма «Помни меня» (16+)

МАТЧ!

08.30 «Лучшее в спорте» (12+)
09.00 Новости
09.05 «Зарядка ГТО»
09.25 Новости
09.30 Все на Матч!
10.55 Новости
11.00 Матч ТВ. Лица (12+)
12.00 Здесь был Матч (12+)
12.30 Лучшие матчи года (12+)
13.30 Все на Матч!
14.00 Новости
14.05 Лучшие нокауты года (16+)
16.05 Д/ф «После боя» (16+)
16.35 Все на Матч!
20.55 Пляжный футбол. Межконтинентальный кубок. Россия - Египет. Прямая трансляция из ОАЭ
21.55 Новости
22.00 Все на футбол!
22.40 Футбол. Лига чемпионов. «Бешикташ» (Турция) - «Наполи» (Италия) Прямая трансляция
00.30 Футбол. Лига чемпионов. «Атлетико» (Мадрид, Испания) - «Ростов» (Россия) Прямая трансляция
02.45 Все на Матч! Прямой эфир. Аналитика. Интервью. Эксперты.
03.25 Обзор Лиги чемпионов (12+)
03.55 Д/ф «После боя» (16+)
04.30 Футбол. Лига чемпионов. «Бенфика» (Португалия) - «Динамо» (Киев, Украина)
06.30 ЕвроТур. Обзор матчей недели (12+)
07.30 Д/ф «Непобедимый Джимбо» (16+)

ДЕТСКИЙ МИР

05.00,11.00,17.00 Х/ф «Недопесок Наполеон III»
06.30,12.30,18.30 М/с «Приключения Болека и Лелека»
07.00,13.00,19.00 Т/с «Чародей»
07.30,13.30,19.30 М/ф «Лиса-строитель» (6+)
08.00,14.00,20.00 Х/ф «Ни слова о футболе» (6+)
09.30,15.30,21.30 М/ф «Кто получит приз?»
10.00,16.00,22.00 М/с «Самый маленький гном» (6+)

КАРУСЕЛЬ

04.00 «Ранние пташки»
06.00 «С добрым утром, малыши!»
06.30 «Пляс-класс»
06.35 М/с «Добрые чудеса в стране Лалалупсия»
07.20 М/с «Суперкрылья. Джетт и его друзья»
07.45 М/с «Робокар Поли и его друзья»
08.35 Давайте рисовать «Музей меня»
09.00 М/с «Литтл Чармерс»
09.50 М/с «Смешарики. Новые приключения»
11.15 М/с «Тобот»
11.00,21.50 Т/с «Семья Светофоровых»
12.30 М/с «Маша и Медведь»
13.15 М/с «Египтус»
14.00 М/с «Свинка Пеппа»
15.00 «Бум! Шоу»
15.25 М/с «Смешарики. Пин-код»
16.20 М/с «Клуб Винкс»
17.10 М/с «Барбоскины»
17.50 М/с «Ягодный пирог. Шарлотта Земляничка»
18.40 М/с «Дружба - это чудо»
19.30 «Спокойной ночи, малыши!»
19.45 М/с «Маленькое королевство Бена и Холли»
21.00 М/с «LBX - битвы маленьких гигантов»
21.25 М/с «Время Йо-Кай»
22.20 М/с «Фиксики»
23.20 М/с «Маленький зоомагазин»
00.25 М/с «Путешествия Жюля Верна»
01.40 М/с «Бернард»
01.50 М/ф
06.00 М/с «Мук»

СТУДИЯ ЛАДЬЯ

37 ДМВ (частота 559,25 МГц)
Музыкальные клипы
06:59, 11:59, 12:59
Реклама
«Работа тут»
«Учеба»
Новости.
Реклама
«Работа тут»
Афиша
17:59, 18:59, 19:59, 20:59, 21:59, 22:59
Реклама
«Работа тут»
«Учеба»
Новости.
Погода
Реклама
«Работа тут»
Афиша

ИНФОРМАЦИОННЫЕ ДОСКИ
Дизайн.
Изготовление.
ул. Юбилейная, 6, т. 3-02-52

За информацию, предоставленную телеканалами, редакция ответственности не несет! В телепрограммах возможны изменения!

2 НОЯБРЯ, СРЕДА

ПЕРВЫЙ

05.00 «Доброе утро»
09.00 Новости
09.10 «Контрольная закупка»
09.50 «Жить здорово!» (12+)
10.55 «Модный приговор»
12.00 Новости
12.15 «Про любовь» (16+)
13.20 «Время покажет» (16+)
14.00 Новости
14.15 «Время покажет» (16+)
15.00 Новости
15.15 «Время покажет» (16+)
16.00 «Мужское/Женское» (16+)
17.00 «Наедине со всеми» (16+)
18.00 Вечерние новости
18.45 «Давай поженимся!» (16+)
19.50 «Пусть говорят» (16+)
21.00 «Время»
21.30 Т/с «Таинственная страсть»
23.35 Д/ф «Соломон Волков. Диалоги с Евгением Евтушенко»
00.45 Ночные новости
01.00 «Время покажет» (16+)
02.30 Т/с «Агент национальной безопасности» (16+)
03.00 Новости
03.05 Т/с «Агент национальной безопасности» (16+)
04.25 «Контрольная закупка»

РОССИЯ 1

05.00 «Утро России» (12+)
09.00 «Вести» (12+)
09.15 «Утро России» (12+)
09.55 «О самом главном» (12+)
11.00 «Вести» (12+)
11.40 «Вести». Местное время (12+)
11.55 Т/с «Сваты» (12+)
14.00 «Вести» (12+)
14.40 «Вести». Местное время
14.55 Т/с «Тайны следствия»
17.00 «Вести» (12+)
17.25 «Вести». Местное время
17.45 «Прямой эфир» (16+)
18.50 «60 минут» (12+)
20.00 «Вести» (12+)
20.45 «Вести». Местное время (12+)
21.00 Т/с «Гражданин Никто» (12+)
23.00 «Вечер с Владимиром Соловьевым» (12+)
01.00 Т/с «Сваты» (12+)
03.05 Т/с «Дар» (12+)

НТВ

05.00 Т/с «Преступление будет раскрыто» (16+)
06.00 «Новое утро»
08.30 «Студия Юлии Высоцкой»
09.00 Т/с «Возвращение Мухтара»
10.00 «Сегодня»
10.20 Т/с «Лесник» (16+)
12.00 «Суд присяжных» (16+)
13.00 «Сегодня»
13.25 «Чрезвычайное происшествие. Обзор»
14.00 «Место встречи» (16+)
16.00 «Сегодня»
16.25 Т/с «Улицы разбитых фонарей» (16+)
18.00 «Говорим и показываем»
19.00 «Сегодня»
19.45 Т/с «Профиль убийцы»
21.35 Т/с «Ментовские войны»
23.30 «Итоги дня»
00.00 «Большие родители» (12+)
00.50 «Место встречи» (16+)
02.50 «Дачный ответ»
03.55 «Их нравы»
04.00 Т/с «Сыщики» (16+)

ОБЛ-ТВ

05.00, 09.00 «События. Итоги» (16+)
05.30, 10.30, 18.05, 23.10, 01.40, 02.40, 04.40 «Патрульный участок» (16+)
05.55, 06.55, 09.55, 11.10, 16.55, 18.00 «Погода на «ОТВ» (6+)
06.00 М/ф «Ну, погоди!», «Летающие звери» (0+)
07.00 «УтроТВ» (12+)
09.05 «Доброго здоровьица!» (12+)
10.00 «События УрФО» (16+)
10.50 «О личном и наличном» (12+)
11.15 Х/ф «Богач, бедняк...» (12+)
17.00, 21.30, 03.00 Новости ТАУ «9 1/2» (16+)
18.25 «История государства Российского» (16+)
18.30 События УрФО
19.00 События
19.10, 23.00, 01.30, 04.30 «События. Акцент» (16+)
19.25 Х/ф «Как стать счастливым» (12+)
21.00, 22.30, 02.10, 04.00 «События» (16+)
23.30 «Урал. Третий тайм» (12+)
00.00 Баскетбол. Евролига. «УГМК» (Екатеринбург) «Шопрон» (Венгрия) (6+)
02.00 «Действующие лица» (16+)

РОССИЯ К

06.30 Канал «Евроньюс»
10.00 «Новости культуры»
10.15 «Наблюдатель»
11.15 Т/с «Коломбо»
12.50 «Правила жизни»
13.20 «Пешком...» Москва прогулочная
13.50 Х/ф «Опасный поворот»
14.40 Д/ф «Дома Хорта в Брюсселе»
15.00 «Новости культуры»
15.10 «Искусственный отбор»
15.50 Д/ф «Что скрывают камни Стоунхенджа?»
16.50 «Больше, чем любовь»
17.30 Ю. Башмет, Камерный ансамбль «Солисты Москвы» и хор «Голоса Конельяно»
18.25 Д/ф «Хамберстон. Город на время»
18.45 Д/с «Формула мастерства»
19.15 «Спокойной ночи, малыши!»
19.30 «Новости культуры»
19.45 «Главная роль»
20.05 «Абсолютный слух»
20.45 «Правила жизни»
21.15 «Власть факта»
22.00 Д/ф «Анатолий Зверев»
22.25 Д/ф «Что скрывают камни Стоунхенджа?»
23.30 «Новости культуры»
23.45 «Худсовет»
23.50 Т/с «Коломбо»
01.25 Д/ф «Глеб Плаксин. Сопротивление русского француза»
01.55 «Наблюдатель»

ТНТ

07.00 М/с «Черепашки-ниндзя» (12+)
07.30 «Холостяк» (16+)
09.00 «Дом 2. Lite» (16+)
10.30 «Дом 2. Остров любви» (16+)
11.30 «Битва экстрасенсов» (16+)
12.30 «Comedy Woman» (16+)
14.30 Т/с «СашаТаня» (16+)
19.00 Т/с «Ольга» (16+)
20.00 Т/с «Универ» (16+)
21.00 Мелодрама «Все о Стиве» (16+)
23.00 «Дом 2. Город любви» (16+)
00.00 «Дом 2. После заката» (16+)

01.00 Мелодрама «Нереальная любовь» (12+)
02.45 Мелодрама «Все о Стиве» (16+)
04.40 «Холостяк», 4 с (16+)
05.40 Т/с «Люди будущего». «Дым и зеркала» (12+)
06.35 Т/с «Женская лига: парни, деньги и любовь» (16+)

ТВЦ

06.00 «Настроение»
08.10 «Доктор И...» (16+)
08.40 Х/ф «Семья Ивановых» (12+)
10.35 Д/ф «Алла Ларионова. Сказка о советском ангеле» (12+)
11.30 «События»
11.50 Т/с «Пуаро Агаты Кристи» (12+)
13.40 «Мой герой» (12+)
14.30 «События»
14.50 «Город новостей»
15.15 «Прощание. Игорь Тальков» (16+)
16.05 «10 самых... Любовные треугольники» (16+)
16.35 «Естественный отбор» (12+)
17.35 Т/с «20 лет без любви» (16+)
19.30 «События»
20.00 «Право голоса» (16+)
21.45 «Петровка, 38» (16+)
22.00 «События»
22.30 «Линия защиты» (16+)
23.05 «Хроники московского быта. Борьба с привилегиями» (12+)
00.00 «События. 25-й час»
00.25 «Русский вопрос» (12+)
01.10 Т/с «Пуаро Агаты Кристи» (12+)
02.40 Д/ф «Заговор послов» (12+)
03.35 Д/ф «Ролан Быков. Вот такой я человек!» (12+)
04.30 Т/с «Инспектор Льюис» (12+)

СТС

06.00 Ералаш
06.30 М/с «Барбоскины»
07.05 М/с «Приключения Джеки Чана» (6+)
08.00 Т/с «Последний из Магикян» (12+)
09.30 Боевик «Миссия невыполнима 2» (16+)
12.00 Т/с «Молодежка» (16+)
13.00 Т/с «Кухня» (16+)
15.30 Т/с «Воронины» (16+)
20.00 Т/с «Молодежка» (16+)
21.00 Боевик «Миссия невыполнима 3» (16+)
23.20 «Уральские пельмени» (16+)
01.00 Т/с «Последний из Магикян» (12+)
02.30 Т/с «Папа на вырост» (16+)
04.30 Т/с «Funтастика» (16+)
04.55 Ералаш
05.45 Музыка на СТС (16+)

РЕН-ТВ

05.00 «Территория заблуждений с Игорем Прокопенко» (16+)
06.00 «Документальный проект» (16+)
07.00 «С бодрым утром!» (16+)
08.30 «Новости» (16+)
09.00 «Территория заблуждений с Игорем Прокопенко» (16+)
11.00 «Документальный проект»
12.00 «Информационная программа 112» (16+)
12.30 «Новости» (16+)
13.00 «Званый ужин» (16+)
14.00 Х/ф «Особенности национальной рыбалки» (16+)
16.00 «Информационная программа 112» (16+)
16.30 «Новости» (16+)
17.00 «Тайны Чапман» (16+)
18.00 «Самые шокирующие гипотезы» (16+)
19.00 «Информационная программа 112» (16+)
19.30 «Новости» (16+)
20.00 Х/ф «Особенности национальной политики» (16+)
21.40 Х/ф «Особенности подледного лова» (16+)
23.00 «Новости» (16+)
23.25 Х/ф «Бабло» (16+)
01.15 «Самые шокирующие гипотезы» (16+)
02.15 «Минтранс» (16+)
03.00 «Ремонт по-честному» (16+)
03.40 «Тайны Чапман» (16+)
04.40 «Территория заблуждений с Игорем Прокопенко» (16+)

ДОМАШНИЙ

06.30 Джейми: обед за 15 минут (16+)
07.30 Домашняя кухня (16+)
08.00 По делам несовершеннолетних (16+)
10.00 Давай разведемся! (16+)
12.00 Д/ф «Измены» (16+)
13.00 Свадебный размер (16+)
14.00 Т/с «Восток-Запад» (16+)
16.00 Т/с «Брак по завещанию» (16+)
18.00 6 кадров (16+)
18.05 Т/с «Она написала убийство» (16+)
19.00 Т/с «Брак по завещанию» (16+)
21.00 Т/с «Восток-Запад» (16+)
23.00 Свадебный размер (16+)
00.00 6 кадров (16+)
00.30 Т/с «Доктор Хаус» (16+)
01.20 Комедия «Здравствуй и прощай» (16+)
03.15 Давай разведемся! (16+)
04.15 Д/ф «Измены» (16+)
05.15 Тайны еды (16+)
05.30 Джейми: обед за 15 минут (16+)

5 КАНАЛ

06.00 «Сейчас»
06.10 Утро на «5» (6+)
09.10 «Место происшествия»
10.00 «Сейчас»
10.30 Х/ф «Одиссея капитана Блада» (12+)
12.00 «Сейчас»
12.30 Х/ф «Одиссея капитана Блада» (12+)
13.45 Боевик «По прозвищу «Зверь» (16+)
15.30 «Сейчас»
16.00 «Открытая студия»
17.30 «Актуально»
18.30 «Сейчас»
19.00 Т/с «Детективы» (16+)
20.20 Т/с «След» (16+)
22.00 «Сейчас»
22.25 Т/с «Такая работа» (16+)
23.15 Т/с «След» (16+)
00.00 Комедия «Покровские ворота» (12+)
02.35 Драма «Генерал» (12+)
04.25 Драма «Саперы. Без права на ошибку» (12+)

ЗВЕЗДА

06.00 «Сегодня утром»
08.00 Д/с «Крылья России» (6+)
09.00 Новости дня
09.15 «Детектив» (12+)
09.35 Т/с «МУР есть МУР! 3» (12+)
10.00 Военные новости
10.05 Т/с «МУР есть МУР! 3» (12+)
13.00 Новости дня
13.15 Т/с «МУР есть МУР! 3» (12+)
14.00 Военные новости
14.05 Т/с «МУР есть МУР! 3»
18.00 Новости дня
18.30 Д/ф «Война командармов» (12+)
19.20 «Последний день» (12+)
20.05 «Специальный репортаж» (12+)
20.30 «Процесс» (12+)
22.00 Новости дня
22.25 Д/с «Секретная папка» (12+)
23.15 «Звезда на «Звезде» (6+)
00.00 Х/ф «Срочный вызов» (12+)
01.55 Х/ф «Гонщики» (6+)
03.30 Х/ф «Баллада о Беринге и его друзьях» (12+)
05.20 Д/с «Хроника Победы» (12+)

канал

06.00 Разрушители мифов (16+)
08.00 Дорожные войны (16+)
10.15 Т/с «Улицы разбитых фонарей. Новые приключения ментов»
14.20 Утилизатор (12+)
15.00 Разрушители мифов (16+)
16.00 Мелодрама «Соблазнитель» (16+)
18.30 КВН на бис (16+)
21.30 Т/с «Светофор» (16+)
22.30 +100500 (16+)
23.00 Утилизатор 3 (12+)
23.30 Х/ф «Лифт» (16+)
01.50 Т/с «Ходячие мертвецы 3» (16+)
03.35 Мелодрама «Соблазнитель» (16+)

КИНОПОКАЗ

03.35 Ужасы «Дракула 3D» (18+)
05.35 Комедия «Секс на две ночи» (18+)
07.05 Драма «Цена человека» (18+)
09.00 Ужасы «Стригой» (18+)
10.55 Драма «Бунтарка» (16+)
12.50 Комедия «Криминальная фишка от Генри» (16+)
14.50 Мелодрама «Исчезновение Элеанор Ригби» (16+)
17.00 Триллер «Дикие истории» (18+)
19.10 Комедия «Безумная свадьба» (16+)
21.00 Драма «Где-то» (18+)
23.00 Ужасы «Мы еще здесь» (18+)
00.35 Драма «Порочная страсть» (18+)

МАТЧ!

08.30 «Безумные чемпионаты» (16+)
09.00 Новости
09.05 «Зарядка ГТО»
09.25 Новости
09.30 Все на Матч!
10.55 Новости
11.00 Д/с «Быть Марадоной»
11.35 Спортивный интерес (16+)
12.35 Новости.
12.40 Все на Матч!
13.10 Футбол. Лига чемпионов. «ПСВ» (Нидерланды) - «Бавария» (Германия)
15.10 Новости
15.15 Д/ф «Мэнни» (16+)
16.55 Новости
17.00 Все на Матч!
17.30 «Звезды футбола» (12+)
18.00 Футбол. Лига чемпионов. «Манчестер Сити» (Англия) - «Барселона» (Испания)
20.00 «Точка». Специальный репортаж (16+)
20.30 «Золото или забвение»
20.50 Все на Матч!
21.20 Гандбол. ЧЕ-2018. Отборочный турнир. Мужчины. Россия - Словакия. Прямая трансляция
23.25 Новости
23.30 Д/ф «Монако. Ставки на футбол» (16+)
00.00 Все на футбол!
00.30 Футбол. Лига чемпионов. «Монако» (Франция) - ЦСКА (Россия) Прямая трансляция
02.45 Все на Матч!
03.30 Обзор Лиги чемпионов
04.00 Пляжный футбол. Межконтинентальный кубок. Россия - США. Трансляция из ОАЭ
05.00 Баскетбол. Евролига. Мужчины. «Фенербахче» (Турция) - УНИКС (Россия)

ДЕТСКИЙ МИР

05.00,11.00,17.00 Х/ф «Егорка»
06.30,12.30,18.30 М/с «Приключения Болека и Лелека»
07.00,13.00,19.00 Т/с «Чародей»
07.30,13.30,19.30 М/ф «Приключения кузнеца Вакулы» (6+)
08.00,14.00,20.00 Х/ф «Не болит голова у дятла» (12+)
09.30,15.30,21.30 М/ф «Ничуть не страшно» (6+)
10.00,16.00,22.00 М/с «Самый маленький гном» (6+)

КАРУСЕЛЬ

04.00 «Ранние пташки»
06.00 «С добрым утром, малыши!»
06.30 «Пляс-класс»
09.35 М/с «Добрые чудеса в стране Лалалупсия»
07.20 М/с «Суперкрылья. Джетт и его друзья»
07.45 М/с «Робокар Поли и его друзья»
08.35 Давайте рисовать «Мир из кусочков»
09.00 М/с «Литтл Чармерс»
09.50 М/с «Смешарики. Новые приключения»
11.15 М/с «Тобот»
12.00,21.50 Т/с «Семья Светофоровых»
12.30 М/с «Маша и Медведь»
13.15 М/с «Египтус»
14.00 М/с «Свинка Пеппа»
15.00 «Бум! Шоу»
15.25 М/с «Смешарики. Пин-код»
16.20 М/с «Клуб Винкс»
17.10 М/с «Барбоскины»
17.50 М/с «Ягодный пирог. Шарлотта Земляничка»
18.40 М/с «Дружба - это чудо»
19.30 «Спокойной ночи, малыши!»
19.45 М/с «Маленькое королевство Бена и Холли»
21.00 М/с «LBX - битвы маленьких гигантов»
21.25 М/с «Время Йо-Кай»
22.20 М/с «Фиксики»

СТУДИЯ ЛАДЬЯ

37 ДМВ (частота 559,25 МГц)
Музыкальные клипы
06:59, 11:59, 12:59
Реклама
«Работа тут». «Учеба»
Новости. Реклама
«Работа тут»
Афиша
17:59, 18:59, 19:59, 20:59, 21:59, 22:59
Реклама
«Работа тут». «Учеба»
Новости. Погода
Реклама
«Работа тут»
Афиша

Love Radio 100,7 fm
СЛУШАЙТЕ АНОНС МАТЕРИАЛОВ НАШЕЙ ГАЗЕТЫ
СРЕДА - 14.00,
ЧЕТВЕРГ - 10.00

За информацию, предоставленную телеканалами, редакция ответственности не несет! В телепрограммах возможны изменения!

3 НОЯБРЯ, ЧЕТВЕРГ

ПЕРВЫЙ

05.00 «Доброе утро»
09.00 Новости
09.10 «Контрольная закупка»
09.50 «Жить здорово!» (12+)
10.55 «Модный приговор»
12.00 Новости
12.15 «Про любовь» (16+)
13.20 «Время покажет» (16+)
14.00 Новости
14.15 «Время покажет» (16+)
15.00 Новости
15.15 «Время покажет» (16+)
16.00 «Мужское/Женское» (16+)
17.00 «Жди меня»
18.00 Вечерние новости
18.45 «Человек и закон» (16+)
19.50 «Поле чудес» (16+)
21.00 «Время»
21.30 Т/с «Таинственная страсть»
23.35 «Вечерний Ургант» (16+)
00.10 Группе «Чайф» - 30 лет. Юбилейный концерт в «Олимпийском»
02.20 Т/с «Агент национальной безопасности» (16+)
03.00 Новости
03.05 Т/с «Агент национальной безопасности» (16+)
04.25 «Модный приговор»

РОССИЯ 1

05.00 «Утро России» (12+)
09.00 «Вести» (12+)
09.15 «Утро России» (12+)
09.55 «О самом главном» (12+)
11.00 «Вести» (12+)
11.40 «Вести». Местное время (12+)
11.55 Т/с «Сваты» (12+)
14.00 «Вести» (12+)
14.40 «Вести». Местное время
14.55 Т/с «Тайны следствия» (12+)
17.00 «Вести» (12+)
17.25 «Вести». Местное время
17.45 «Прямой эфир» (16+)
18.50 «60 минут» (12+)
20.00 «Вести» (12+)
20.45 «Вести». Местное время
21.00 «Юморина» (12+)
23.15 Х/ф «Любовь на четырех колесах» (12+)
01.20 Т/с «Сваты» (12+)
03.30 Т/с «Дар» (12+)

НТВ

05.00 Т/с «Преступление будет раскрыто» (16+)
06.00 «Новое утро»
08.30 «Студия Юлии Высоцкой»
09.00 Т/с «Возвращение Мухтара» (16+)
10.00 «Сегодня»
10.20 Т/с «Лесник» (16+)
12.00 «Суд присяжных» (16+)
13.00 «Сегодня»
13.25 «Чрезвычайное происшествие. Обзор»
14.00 «Место встречи» (16+)
16.00 «Сегодня»
16.25 Т/с «Улицы разбитых фонарей» (16+)
18.00 «Говорим и показываем»
19.00 «Сегодня»
19.40 «Экстрасенсы против детективов» (16+)
21.10 Х/ф «Ментовские войны. Эпилог» (16+)
23.15 «Фестиваль Авторадио «Дискотека 80-х» (12+)
03.00 «Место встречи» (16+)
03.55 Т/с «Сыщики» (16+)

ОБЛ-ТВ

05.00, 09.00, 22.30, 02.10 «События. Итоги» (16+)
05.30, 10.30, 18.05, 23.10, 02.40, 04.40 «Патрульный участок»
05.55, 06.55, 09.55, 11.20, 16.55, 18.00 «Погода на «ОТВ» (6+)
06.00 М/ф «Ну, погоди!», «Летающие звери» (0+)
07.00 «УтроТВ» (12+)
09.05, 00.45 «Доброго здоровьица!» (12+)
10.00 «События УрФО» (16+)
10.50 «Депутатское расследование» (16+)
11.10 «События. Парламент» (16+)
11.25 М/ф «Летающие звери» (0+)
11.50 Х/ф «Отцы и дети» (12+)
17.00, 21.30, 03.00 Новости ТАУ «9 1/2» (16+)
18.25 «История государства Российского» (16+)
18.30 События УрФО
19.00 События
19.10, 01.45 «Кабинет министров» (16+)
19.25 Х/ф «Свой среди чужих, чужой среди своих» (12+)
21.00 События. Итоги
23.00, 04.30 «События. Акцент» (16+)
23.30 Модный тележурнал «Мельница» (12+)
00.00 «Ночь в филармонии» (0+)
02.00 «Действующие лица» (16+)
04.00 «События» (16+)

РОССИЯ К

06.30 Канал «Евроньюс»
10.00 «Новости культуры»
10.15 «Наблюдатель»
11.15 Т/с «Коломбо»
12.50 «Правила жизни»
13.20 «Россия, любовь моя!» «Русские в Дагестане»
13.50 Х/ф «Опасный поворот»
15.00 «Новости культуры»
15.10 Д/ф «Анатолий Зверев»
15.40 Д/ф «Что скрывают камни Стоунхенджа?»
16.40 «Большая опера-2016»
18.45 Д/с «Формула мастерства»
19.15 «Спокойной ночи, малыши!»
19.30 «Новости культуры»
19.45 «Главная роль»
20.05 «Черные дыры. Белые пятна»
20.45 «Правила жизни»
21.15 «Культурная революция»
22.00 А. Симонов. «Кусочки жизни... Василий Соловьев-Седой»
22.25 Д/ф «Споемте, друзья! В. Соловьев-Седой»
23.30 «Новости культуры»
23.45 «Худсовет»
23.50 Т/с «Коломбо»
01.25 М/ф «Приключения Васи Куролесова»
01.55 «Наблюдатель»

ТНТ

07.00 М/с «Черепашки-ниндзя» (12+)
07.30 «Холостяк» (16+)
09.00 «Дом 2. Lite» (16+)
10.30 «Дом 2. Остров любви» (16+)
11.30 «Школа ремонта» (12+)
12.30 «Comedy Woman» (16+)
14.30 Т/с «Интерны» (16+)
19.00 Т/с «Ольга» (16+)
0.00 «Comedy Woman» (16+)
21.00 «Комеди Клаб» (16+)
22.00 «Comedy Баттл» (16+)
23.00 «Дом 2. Город любви» (16+)
00.00 «Дом 2. После заката» (16+)
01.00 Мелодрама «Девять месяцев» (12+)
03.00 «ТНТ-Club» (16+)
03.05 «Холостяк» (16+)
06.00 Т/с «Дневники вампира 5» (16+)

ТВЦ

06.00 «Настроение»
08.10 «Доктор И...» (16+)
08.45 Х/ф «Приказано взять живым»
10.30 Д/ф «Василий Ливанов. Я умею держать удар» (12+)
11.30 «События»
11.50 Т/с «Пуаро Агаты Кристи» (12+)
13.40 «Мой герой» (12+)
14.30 «События»
14.50 «Город новостей»
15.10 Праздничный концерт ко Дню судебного пристава РФ (6+)
16.45 «Естественный отбор» (12+)
17.40 Т/с «20 лет без любви» (16+)
19.30 «События»
20.00 «Право голоса» (16+)
21.45 «Петровка, 38» (16+)
22.00 «События»
22.30 Х/ф «Не могу сказать «прощай» (12+)
00.20 Т/с «Пуаро Агаты Кристи» (12+)
01.55 Д/ф «Не родись красивой» (12+)
03.15 Д/ф «Академик, который слишком много знал» (12+)
04.05 Т/с «Инспектор Льюис» (12+)

СТС

06.00 Ералаш
06.30 М/с «Барбоскины»
07.05 М/с «Приключения Джеки Чана» (6+)
08.00 Т/с «Последний из Магикян» (12+)
09.30 Боевик «Миссия невыполнима 3» (16+)
12.00 Т/с «Молодежка» (16+)
13.00 Т/с «Кухня» (16+)
15.30 Т/с «Воронины» (16+)
20.00 Т/с «Молодежка» (16+)
21.00 Боевик «Миссия невыполнима 4» (16+)
23.30 Триллер «Телепорт» (16+)
01.10 Драма «Люди как мы» (12+)
03.20 Комедия «Большая свадьба» (16+)
05.00 Ералаш
05.45 Музыка на СТС (16+)

РЕН-ТВ

05.00 «Территория заблуждений с Игорем Прокопенко» (16+)
06.00 Документальный проект (16+)
07.00 «С бодрым утром!» (16+)
08.30 «Новости» (16+)
09.00 «Документальный проект» (16+)
12.00 «Информационная программа 112» (16+)
12.30 «Новости» (16+)
13.00 «Званый ужин» (16+)
14.50 Х/ф «Особенности подледного лова» (16+)
16.05 «Информационная программа 112» (16+)
16.30 «Новости» (16+)
17.00 «Тайны Чапман» (16+)
18.00 «Самые шокирующие гипотезы» (16+)
19.00 «Информационная программа 112» (16+)
19.30 «Новости» (16+)
20.00 «Белый дом: перезагрузка» (16+)
22.00 «Задорнов. Мемуары» (16+)
23.45 Т/с «Краповый берет» (16+)
03.15 Х/ф «Перстень наследника династии» (16+)

ДОМАШНИЙ

06.30 Джейми: обед за 15 минут (16+)
07.30 Домашняя кухня (16+)
08.00 По делам несовершеннолетних (16+)
10.00 Давай разведемся! (16+)
12.00 Д/ф «Измены» (16+)
13.00 Свадебный размер (16+)
14.00 Т/с «Восток-Запад» (16+)
16.00 Т/с «Брак по завещанию» (16+)
18.00 6 кадров (16+)
18.05 Т/с «Она написала убийство» (16+)
19.00 Т/с «Брак по завещанию» (16+)
21.00 Т/с «Восток-Запад» (16+)
23.00 Свадебный размер (16+)
00.00 6 кадров (16+)
00.30 Т/с «Доктор Хаус» (16+)
01.20 Комедия «Свадьба с приданым» (16+)
03.50 Давай разведемся! (16+)
04.50 6 кадров (16+)
05.00 Домашняя кухня (16+)
05.30 Джейми: обед за 15 минут (16+)

5 КАНАЛ

06.00 «Сейчас»
06.10 «Момент истины» (16+)
07.00 Утро на «5» (6+)
09.10 «Место происшествия»
10.00 «Сейчас»
10.40 Драма «Генерал» (12+)
12.00 «Сейчас»
12.40 Драма «Генерал» (12+)
13.30 Драма «Саперы. Без права на ошибку» (12+)
15.30 «Сейчас»
16.00 «Открытая студия»
17.30 «Актуально»
18.30 «Сейчас»
19.00 Т/с «След» (16+)
01.30 Т/с «Детективы» (16+)

ЗВЕЗДА

06.00 «Сегодня утром»
08.00 Д/с «Крылья России» (6+)
09.00 Новости дня
09.15 «Теория заговора» (12+)
09.40 Х/ф «Случай в тайге»
10.00 Военные новости
10.05 Х/ф «Случай в тайге»
11.40 Х/ф «Если враг не сдается...» (12+)
13.00 Новости дня
13.15 Х/ф «Если враг не сдается...» (12+)
13.35 Т/с «По ту сторону волков» (12+)
14.00 Военные новости
14.05 Т/с «По ту сторону волков» (12+)
18.00 Новости дня
18.30 Д/ф «Война командармов» (12+)
19.20 «Легенды кино» (6+)
20.05 «Теория заговора» (12+)
20.30 «Прогнозы» (12+)
22.00 Новости дня
22.25 Д/с «Поступок» (12+)
23.15 «Звезда на «Звезде» (6+)
00.00 Х/ф «Балтийское небо» (6+)
03.30 Х/ф «Отель «У погибшего альпиниста» (12+)
05.10 Д/с «Фронтовые истории любимых актеров» (6+)

канал 4е

06.00 Разрушители мифов (16+)
08.00 Дорожные войны (16+)
10.30 Т/с «Улицы разбитых фонарей. Новые приключения ментов»
14.25 Утилизатор (12+)
15.00 Разрушители мифов 8 (16+)
16.00 Комедия «Соблазнитель 2» (12+)
18.30 КВН на бис (16+)
21.30 Т/с «Светофор» (16+)
22.30 +100500 (16+)
23.00 Утилизатор (12+)
23.30 Х/ф «1408» (16+)
01.40 Т/с «Ходячие мертвецы 3» (16+)
03.25 Комедия «Соблазнитель 2» (12+)
05.55 Дорожные войны (16+)

КИНОПОКАЗ

02.30 Комедия «Я очень возбужден» (18+)
04.10 Комедия «Дурацкое дело нехитрое» (18+)
06.20 Драма «Прежде чем я уйду» (18+)
08.00 Драма «Ромовый дневник»
10.10 М/ф «Как приручить дракона» (12+)
12.00 Драма «Путь Карлито» (18+)
14.35 Драма «Невиновные» (16+)
16.45 Триллер «Побег» (18+)
19.00 Мелодрама «Спасибо за обмен» (18+)
21.00 Комедия «Шпион по соседству» (12+)
23.00 Триллер «Я плюю на ваши могилы 3: Возмездие» (18+)
00.40 Драма «Боец» (18+)

МАТЧ!

08.30 Д/с «Спортивные прорывы» (12+)
09.00 Новости
09.05 «Зарядка ГТО»
09.25 Новости
09.30 Все на Матч!
10.55 Новости
11.00 Д/с «Быть Марадоной» (16+)
11.35 Д/с «Легендарные клубы» (12+)
12.05 Новости
12.10 Футбол. Лига чемпионов. «Боруссия (Дортмунд, Германия) - «Спортинг» (Португалия)
14.10 Новости
14.15 Все на Матч!
14.45 Футбол. Лига чемпионов. «Тоттенхэм» (Англия) - «Байер» (Германия)
16.45 «Десятка!» (16+)
17.05 Новости
17.10 Все на Матч!
17.40 Футбол. Лига чемпионов. «Ювентус» (Италия) - «Лион» (Франция)
19.40 «Культ тура» (16+)
20.10 Новости
20.15 Все на Матч!
20.45 «Наши парни». Специальный репортаж (12+)
20.55 Все на хоккей!
21.25 Хоккей. Евротур. Кубок Карьяла. Финляндия - Россия. Прямая трансляция
00.00 Футбол. Лига Европы. «Зенит» (Россия) - «Дандолк» (Ирландия) Прямая трансляция
00.55 Футбол. Лига Европы. «Шальке» (Германия) - «Краснодар» (Россия) Прямая трансляция
03.00 Все на Матч!
03.30 Обзор Лиги Европы (12+)
04.00 Пляжный футбол. Межконтинентальный кубок. Россия - Иран. Трансляция из ОАЭ
05.00 Баскетбол. Евролига. Мужчины. «Олимпиакос» (Греция) - ЦСКА (Россия)
07.00 Футбол. Лига Европы. «Саутгемптон» (Англия) - «Интер» (Италия)

ДЕТСКИЙ МИР

05.00,11.00,17.00 Х/ф «Живая радуга»
06.30,12.30,18.30 М/с «Приключения Болека и Лелека»
07.00,13.00,19.00 Т/с «Чародей»
07.30,13.30,19.30 М/ф «Ваня Датский»
08.00,14.00,20.00 Х/ф «Кувырок через голову» (6+)
09.30,15.30,21.30 М/ф «Самый младший дождик»
10.00,16.00,22.00 М/с «Самый маленький гном» (6+)

КАРУСЕЛЬ

04.00 «Ранние пташки»
06.00 «С добрым утром, малыши!»
06.30 «Пляс-класс»
06.35 М/с «Добрые чудеса в стране Лалалупсия»
07.20 М/с «Суперкрылья. Джетт и его друзья»
07.45 М/с «Робокар Поли и его друзья»
08.35 Давайте рисовать «Наивно супер»
09.00 М/с «Литтл Чармерс»
09.50 М/с «Смешарики. Новые приключения»
11.15 М/с «Тобот»
12.00,21.50 Т/с «Семья Светофоровых»
12.30 М/с «Маша и Медведь»
13.15 М/с «Египтус»
14.00 М/с «Свинка Пеппа»
15.00 «Бум! Шоу»
15.25 М/с «Смешарики. Пинкод»
16.20 М/с «Клуб Винкс»
17.10 М/с «Барбоскины»
17.50 М/с «Ягодный пирог. Шарлотта Земляничка»
18.40 М/с «Дружба - это чудо»
19.30 «Спокойной ночи, малыши!»
19.45 М/с «Маленькое королевство Бена и Холли»
21.00 М/с «LBX - битвы маленьких гигантов»
21.25 М/с «Время Йо-Кай»
22.20 М/с «Фиксики»
23.20 М/с «Маленький зоомагазин»
00.25 М/с «Путешествия Жюля Верна»

СТУДИЯ ЛАДЬЯ

37 ДМВ (частота 559,25 МГц)
Музыкальные клипы
06:59, 11:59, 12:59
Реклама
«Работа тут».
«Учеба»
Новости. Реклама
«Работа тут»
Афиша
17:59, 18:59, 19:59, 20:59, 21:59, 22:59
Реклама
«Работа тут».
«Учеба»
Новости. Погода
Реклама
«Работа тут»
Афиша

4 НОЯБРЯ, ПЯТНИЦА

ПЕРВЫЙ

05.25 «Контрольная закупка»
06.00 Новости
06.10 Драма «Сталинград» (16+)
08.00 Комедия «Кубанские казаки»
10.00 Новости
10.15 Т/с «Война и мир» (16+)
12.00 Новости
12.20 Т/с «Война и мир» (16+)
15.00 Новости
15.20 Т/с «Война и мир» (16+)
18.35 Х/ф «Битва за Севастополь» (12+)
21.00 «Время»
21.30 «Голос» (12+)
23.30 «Вечерний Ургант» (16+)
00.15 «Городские пижоны» (12+)
02.20 Х/ф «Дорога в рай» (16+)
04.30 «Модный приговор»

РОССИЯ 1

05.30 Т/с «Государственная граница» (12+)
08.20 Комедия «Суета сует» (12+)
10.05 Х/ф «Генеральская сноха» (12+)
14.00 «Вести» (12+)
14.20 Х/ф «Дневник свекрови» (12+)
20.00 «Вести» (12+)
20.30 Х/ф «Дневник свекрови» (12+)
22.30 Х/ф «Стена» (12+)
01.55 Х/ф «Тарас Бульба» (16+)

ОБЛ-ТВ

05.00 «События. Итоги» (16+)
05.30, 01.20, 04.40 «Патрульный участок» (16+)
05.55 «Погода на «ОТВ» (6+)
06.00 М/ф «Летающие звери» (0+)
06.30 «События УрФО» (16+)
07.00 Новости ТАУ «9 1/2» (16+)
08.00 М/ф «Маша и Медведь» (0+)
08.30 Д/ф «Интернат для медвежат» (12+)
09.00 Х/ф «Станица» (6+)
20.30, 03.10 Концерт «Иванушки Int» (12+)
22.10 Х/ф «Шпион по соседству» (12+)
23.45 Х/ф «Женщина в черном» (16+)
01.40 Х/ф «Хлоя» (18+)

РОССИЯ К

06.30 Канал «Евроньюс»
10.00 «Обыкновенный концерт с Эдуардом Эфировым»
10.35 Х/ф «Республика ШКИД»
12.15 «Песни и танцы народов России»
12.35 «Русские сезоны»
13.45 «Шедевры анимации»
15.15 «Кусочки жизни... Василий Соловьев-Седой»
15.40 Д/ф «Споемте, друзья! В. Соловьев-Седой»
16.40 Спектакль «Привет от Цюрупы!»
18.10 «Линия жизни»
19.10 «Романтика романса»
20.15 Х/ф «Три тополя на Плющихе»
21.30 «Больше, чем любовь»
22.15 Х/ф «Жанна Пуассон, маркиза де Помпадур» (16+)
01.30 М/ф «Шпионские страсти»
01.55 «Русские сезоны»

ТНТ

07.00 М/ф «Том и Джерри: мотор!» (12+)
09.00 «Дом 2. Live» (16+)
10.00 «Дом 2. Остров любви» (16+)
11.00 «Комеди Клаб» (16+)
23.00 «Дом 2. Город любви» (16+)
00.00 «Дом 2. После заката» (16+)
01.00 Драма «Класс» (16+)
03.00 «Холостяк» (16+)
06.00 Т/с «Дневники вампира 5» (16+)

ТВЦ

05.35 Х/ф «Семья Ивановых» (12+)
07.25 Х/ф «Любить по-русски» (12+)
09.10 Д/ф «Любовь в советском кино» (12+)
10.10 Х/ф «Финист - Ясный Сокол»
11.30 «События»
11.45 Х/ф «Барышня-крестьянка»
13.55 «Тайны нашего кино» (12+)
14.30 «События»
14.45 Х/ф «Не могу сказать «прощай» (12+)
16.30 Х/ф «Река памяти» (12+)
18.20 Х/ф «Второй брак» (12+)
22.00 «События»
22.15 «Приют комедиантов» (12+)
00.05 Д/ф «Андрей Миронов. Баловень судьбы» (12+)
00.55 Х/ф «Тихие Омуты» (12+)
03.05 Д/ф «Кумиры. Назад в СССР» (12+)
04.25 Д/ф «Марлен Дитрих. Возвращение невозможно» (12+)
05.05 Д/ф «Вспомнить все» (12+)

СТС

06.00 Ералаш
06.25 М/с «Алиса знает, что делать!» (6+)
07.00 Комедия «Александр и ужасный, кошмарный, нехороший, очень плохой день» (6+)
08.30 М/с «Смешарики»
09.00 Анимац. фильм «Синдбад. Легенда семи морей» (12+)
10.30 Комедия «Трудный ребенок»
12.00 Комедия «Трудный ребенок 2»
13.45 Триллер «Скорость» (12+)
16.00 Уральские пельмени (16+)
16.30 Боевик «Миссия невыполнима 4» (16+)
19.00 Боевик «Опасные пассажиры поезда 123» (16+)
21.00 Боевик «Миссия невыполнима. Племя изгоев» (16+)
23.30 Х/ф «Патруль времени»
01.20 Боевик «Напролом» (16+)
03.10 Комедия «Александр и ужасный, кошмарный, нехороший, очень плохой день» (6+)
04.40 Т/с «Funтастика» (16+)
05.10 Ералаш
05.45 Музыка на СТС (16+)

РЕН-ТВ

05.00 Х/ф «Перстень наследника династии» (16+)
05.10 Х/ф «Закон зайца» (16+)
07.15 Х/ф «Как поймать перо жар-птицы».
08.30 Х/ф «Волки и овцы: Бе-е-е-зумное превращение» (6+)
10.00 Х/ф «Три богатыря и Шамаханская царица» (12+)
11.30 Х/ф «Три богатыря на дальних берегах» (6+)
12.50 Х/ф «Три богатыря: Ход конем» (6+)
14.20 Х/ф «Алеша Попович и Тугарин Змей» (6+)
15.50 Х/ф «Илья Муромец и Соловей-Разбойник» (6+)
17.20 Х/ф «Добрыня Никитич и Змей Горыныч» (6+)
18.30 Х/ф «Иван Царевич и Серый Волк»
20.10 Х/ф «Иван Царевич и Серый Волк 2» (6+)
21.30 Х/ф «Иван Царевич и Серый Волк 3» (6+)
23.00 Т/с «На безымянной высоте» (16+)
02.50 «Документальный проект» (16+)
03.20 Т/с «Краповый берет» (16+)

ДОМАШНИЙ

06.30 Джейми: обед за 15 минут (16+)
07.30 Домашняя кухня (16+)
08.00 6 кадров (16+)
08.15 Мелодрама «Королек - птичка певчая» (16+)
14.25 Мелодрама «Люба. Любовь» (16+)
18.00 6 кадров (16+)
18.05 Т/с «Она написала убийство» (16+)
19.00 Т/с «Брак по завещанию» (16+)
21.00 Мелодрама «Три полуграции» (16+)
23.30 6 кадров (16+)
00.30 Детектив «Танцы марионеток» (16+)
04.05 Д/с «Звездные истории» (16+)
05.05 6 кадров (16+)
05.15 Тайны еды (16+)
05.30 Джейми: обед за 15 минут (16+)

5 КАНАЛ

06.15 Т/с «Операция «Тайфун» (12+)
10.00 «Сейчас»
10.10 Т/с «Назад в СССР» (16+)
14.20 Т/с «Грозовые ворота» (16+)
18.30 «Сейчас»
19.00 Т/с «С чего начинается Родина» (16+)
03.05 Т/с «Под ливнем пуль» (16+)

ЗВЕЗДА

06.00 М/ф
06.55 Д/ф «Обитель Сергия. На последнем рубеже» (12+)
08.40 Х/ф «Небесный тихоход»
09.00 Новости дня
09.15 Х/ф «Небесный тихоход»
10.35 Т/с «Туман» (16+)
13.00 Новости дня
13.15 Т/с «Туман» (16+)
14.40 Т/с «Туман 2» (16+)
18.00 Новости дня
18.20 Х/ф «Волга-Волга»
20.25 Х/ф «Цирк»
22.00 Новости дня
22.20 Х/ф «Цирк»
22.40 Х/ф «Весна»
00.55 Х/ф «Ключи от неба»
02.30 Х/ф «Два капитана»

канал Е

04.30 Х/ф «Моя Анфиса» (12+)
06.00 Х/ф «Владимир Высоцкий. Монолог» (16+)
07.15 М/ф
09.00 Великая война (12+)
11.00 Драма «Фронт без флангов» (12+)
14.30 Т/с «Офицеры: последний солдат империи» (16+)
22.30 Комедия «Пять невест»
00.30 Драма «Фронт без флангов» (12+)
04.00 Д/с «Великая война»

КИНОПОКАЗ

02.50 Мелодрама «Одержимость» (16+)
04.55 Комедия «Любовь в квадрате» (16+)
07.00 Ужасы «Дракула 3D» (18+)
08.55 Боевик «Открытый простор» (16+)
11.25 Драма «Помни меня» (16+)
13.30 Комедия «Безумная свадьба» (16+)
15.20 Триллер «Магия, магия» (18+)
17.05 Комедия «Криминальная фишка от Генри» (16+)
19.05 Ужасы «Стригой» (18+)
21.00 Драма «Господин Никто» (18+)
23.25 Драма «Апокалипсис» (18+)
01.45 Комедия «Она - мужчина»

МАТЧ!

08.30 Футбол. Лига Европы. «Саутгемптон» (Англия) - «Интер» (Италия)
09.00 «Зарядка ГТО»
09.20 Х/ф «Игра» (Россия) (16+)
11.05 Футбол. Лига Европы. «Зенит» (Россия) - «Дандолк» (Ирландия)
13.05 Х/ф «Матч» (Россия - Украина) (16+)
15.30 Футбол. Лига Европы. «Фенербахче (Турция) - «Манчестер Юнайтед» (Англия)
17.30 Фигурное катание. Гран-при России. Танцы на льду. Короткая программа. Прямая трансляция
18.05 Все на Матч!
18.35 Все на футбол! (12+)
19.15 Фигурное катание. Гран-при России. Мужчины. Короткая программа. Прямая трансляция
20.00 Все на Матч!
20.55 Пляжный футбол. Межконтинентальный кубок. 1/2 финала. Прямая трансляция из ОАЭ
21.55 Х/ф «Рокки 4» (16+)
23.35 Все на Матч!
00.10 «Бой в большом городе» (16+)
00.30 Х/ф «Непобедимый Мэнни Пакьяо» (16+)
02.45 Все на футбол! Афиша (12+)
03.30 Фигурное катание. Гран-при России. Пары. Короткая программа. Женщины. Короткая программа
05.40 «Правила боя» (16+)
06.00 Смешанные единоборства. Bellator. Сергей Харитонов (Россия) против Джейла Айялы Прямая трансляция из США
08.00 Д/ф «Путь бойца» (16+)

ДЕТСКИЙ МИР

05.00,11.00,17.00 Х/ф «Усатый нянь» (6+)
06.30,12.30,18.30 М/с «Приключения Болека и Лелека»
07.00,13.00,19.00 Т/с «Чародей»
07.30,13.30,19.30 М/ф «Седой медведь»
08.00,14.00,20.00 Х/ф «Шла собака по роялю»
09.30,15.30,21.30 М/ф «Приезжайте в гости»
10.00,16.00,22.00 М/с «Свирепый Бамбр» (6+)

КАРУСЕЛЬ

04.00 М/с «Черепашка Лулу»
04.55 «Пляс-класс»
05.00 М/с «Лунтик и его друзья»
06.00 «С добрым утром, малыши!»
06.20 М/с «Буба»
07.00 М/с «Новые приключения пчелки Майи».
09.55 М/ф: «Трое из Простоквашино», «Винни-Пух», «Малыш и Карлсон», «Бременские музыканты»
12.40 М/с «Маша и Медведь»
15.00 М/с «Щенячий патруль»
17.45 М/с «Ми-Ми-Мишки»
19.30 «Спокойной ночи, малыши!»
19.40 М/с «Инспектор Гаджет»
22.00 М/с «Скуби-Ду! Корпорация «Тайна»
23.55 «Навигатор. Дайджест»
00.00 М/ф: «Летучий корабль», «Конек-Горбунок»
01.30 М/с «Тайны страны эльфов»
02.15 М/с «Бернард»
02.35 М/с «Трансформеры. Роботы под прикрытием»

СТУДИЯ ЛАДЬЯ

37 ДМВ (частота 559,25 МГц)
Музыкальные клипы
09:59, 10:59, 11:59
Реклама
«Работа тут»
Полеты над городом
Реклама
«Работа тут»
«Учеба»
Афиша
17:59, 18:59, 19:59, 20:59, 21:59, 22:59
Реклама
«Работа тут»
«Учеба»
Полеты над городом
Рассуждалочки
Погода
Реклама
«Работа тут»
Афиша

НТВ

05.00 «Ангелы и демоны. Чисто кремлевское убийство» (12+)
06.05 Т/с «Агент национальной безопасности» (16+)
08.00 «Сегодня»
08.15 Т/с «Агент национальной безопасности» (16+)
10.00 «Сегодня»
10.20 Т/с «Агент национальной безопасности» (16+)
14.10 Т/с «Брат за брата» (16+)
16.00 «Сегодня»
16.20 Т/с «Брат за брата» (16+)
19.00 «Сегодня»
19.20 Т/с «Брат за брата» (16+)
23.00 «Все хиты «Юмора» (12+)
01.05 Х/ф «Мой дом - моя крепость» (16+)
03.00 Т/с «Закон и порядок» (18+)
04.00 Т/с «Сыщики» (16+)

Сувениры - лучший подарок!
• ПАЗЛЫ • ФУТБОЛКИ • КРУЖКИ
• блокноты • календари • значки • магниты
ул.Юбилейная, 6, т. 3-02-52

ШИРОКОФОРМАТНАЯ ПЕЧАТЬ | СКАНИРОВАНИЕ И ОТПРАВКА ПО ЭЛЕКТРОННОЙ ПОЧТЕ | ул. Юбилейная, 6 3-02-52

снижаем цены на ФОТОПЕЧАТЬ
А4 40 руб.
качественное фото
СУПЕР ЦЕНЫ!
ул.Юбилейная, 6, тел. 3-02-52

СКАНИРОВАНИЕ документов и сохранение в файл, а также отправка по ЭЛЕКТРОННОЙ почте
В редакции «Тевиком» ул.Юбилейная, 6, т. 3-02-52

За информацию, предоставленную телеканалами, редакция ответственности не несет! В телепрограммах возможны изменения!

5 НОЯБРЯ, СУББОТА

ПЕРВЫЙ

05.30 «Контрольная закупка»
06.00 Новости
06.10 Драма «Сталинград» (16+)
08.00 «Играй, гармонь любимая!»
08.45 М/с «Смешарики. Новые приключения»
09.00 «Умницы и умники» (12+)
09.45 «Слово пастыря»
10.00 Новости
10.15 «Игорь Тальков» (12+)
11.25 «Смак» (12+)
12.00 Новости
12.20 «Идеальный ремонт»
13.20 «На 10 лет моложе» (16+)
14.10 «Голос» (12+)
16.50 «Кто хочет стать миллионером?»
18.00 Вечерние новости
18.20 «Ледниковый период»
21.00 «Время»
21.20 «Сегодня вечером» (16+)
22.40 «МаксимМаксим» (16+)
23.50 «Подмосковные вечера» (16+)
00.45 Х/ф «Последний бриллиант» (16+)
02.50 Комедия «Совсем не бабник» (16+)
04.25 «Модный приговор»

РОССИЯ 1

05.00 Т/с «Государственная граница» (12+)
08.00 «Вести». Местное время (12+)
08.20 «Россия. Местное время» (12+)
09.20 «Сто к одному» (12+)
10.10 «Семейный альбом. Юрий Стоянов» (12+)
11.00 «Вести» (12+)
11.20 «Вести». Местное время (12+)
11.40 «Юмор! Юмор! Юмор!» (16+)
14.00 «Вести» (12+)
14.20 Х/ф «Берега» (12+)
18.00 «Субботний вечер» (12+)
20.00 «Вести в субботу» (12+)
21.00 Х/ф «Она сбила летчика» (12+)
00.50 Х/ф «Один на всех» (12+)

НТВ

05.00 «Их нравы»
05.35 Т/с «Преступление будет раскрыто» (16+)
07.25 «Смотр».
08.00 «Сегодня»
08.20 «Устами младенца»
09.00 «Готовим с Алексеем Зиминым»
09.25 «Патриот за границей» (16+)
10.00 «Сегодня»
10.20 «Главная дорога» (16+)
11.00 «Еда живая и мертвая» (12+)
12.00 «Квартирный вопрос»
13.05 «Двойные стандарты» (16+)
14.05 «Однажды...» (16+)
15.05 «Своя игра»
16.00 «Сегодня»
16.20 Т/с «Брат за брата» (16+)
19.00 «Сегодня»
19.20 Т/с «Брат за брата» (16+)
22.50 «Международная пилорама» (16+)
23.40 Охота (16+)
01.15 Д/с «Таинственная Россия» (16+)
02.15 Т/с «Закон и порядок» (18+)

04.00 Т/с «Сыщики» (16+)

ОБЛ-ТВ

05.00 «События. Итоги» (16+)
05.25 «События. Акцент» (16+)
05.35 «Патрульный участок» (16+)
05.55, 07.25, 08.55, 09.50, 13.35, 15.15, 16.40, 18.25 «Погода на ОТВ» (6+)
06.00 Х/ф «Он, она и дети» (12+)
07.30 Х/ф «Как стать счастливым» (12+)
09.00 «Доброго здоровьица!» (12+)
09.55, 15.20 «Таланты и поклонники» (12+)
11.10 «Все о ЖКХ» (16+)
11.30, 18.00 «Рецепт» (16+)
12.00 «Национальное измерение» (16+)
12.20 «УГМК: наши новости» (16+)
12.30 «Патрульный участок на дорогах» (16+)
13.00 «Наследники Урарту» (16+)
13.15 «Все о загородной жизни» (12+)
13.40 Х/ф «Шпион по соседству» (12+)
16.45 «Горные вести» (16+)
17.00 «Прокуратура. На страже закона» (16+)
17.15 «Патрульный участок. Итоги недели» (16+)
17.45, 04.15 «Город на карте» (16+)
18.30 Х/ф «Безымянная звезда» (12+)
21.00 «События. Итоги недели» (16+)
21.50 Юбилейный концерт Вячеслава Бутусова (12+)
23.30 Х/ф «Хлоя» (18+)
01.05 Х/ф «Дни хирурга Мишкина» (12+)
04.30 «Действующие лица» (16+)

РОССИЯ К

06.30 Канал «Евроньюс».
10.00 «Обыкновенный концерт»
10.35 Х/ф «Три тополя на Плющихе»
11.50 Д/ф «Татьяна Лиознова. Дожить до светлой полосы»
12.45 «Пряничный домик»
13.15 Валерий Халилов и Центральный военный оркестр Министерства обороны Российской Федерации
14.00 Д/ф «Зеленая планета»
15.30 Х/ф «Повесть о первой любви»
17.00 «Игра в бисер»
17.40 «Цвет времени»
17.50 Концерт «Унесенные ветром»
19.20 Х/ф «Родня»
21.00 «Большая опера-2016»
22.45 «Белая студия»
23.25 Х/ф «Модерато Кантабиле»
01.05 М/ф: «Ограбление по... 2»
01.40 Д/ф «Виноградники Лаво в Швейцарии. Дитя трех солнц»
01.55 Д/ф «Живой свет с Дэвидом Аттенборо»
02.50 Д/ф «Джордж Байрон»

ТНТ

07.00 М/ф «Делай ноги 2» (12+)
09.00 «Агенты 003» (16+)
09.30 «Дом 2. Lite» (16+)
10.30 «Дом 2. Остров любви» (16+)
11.30 «Школа ремонта» (12+)
12.30 «Такое кино!» (16+)
13.00 «Битва экстрасенсов» (16+)
14.25 «Comedy Woman» (16+)
16.25 Х/ф «Гарри Поттер и Орден Феникса» (16+)
19.00 «Экстрасенсы ведут расследование» (16+)
20.00 «Битва экстрасенсов» (16+)
21.30 «Танцы» (16+)
23.30 «Дом 2. Город любви» (16+)
00.30 «Дом 2. После заката» (16+)
01.30 «Такое кино!» (16+)
02.00 Боевик «Помпеи» (12+)
04.05 «Холостяк» (16+)
05.50 «Женская лига. Лучшее» (16+)
06.00 Т/с «Дневники вампира 5» (16+)

ТВЦ

05.45 «АБВГДейка»
06.10 Х/ф «Любить по-русски 2» (16+)
08.05 «Православная энциклопедия» (6+)
08.30 Х/ф «Поддубный» (6+)
10.55 «Барышня и кулинар» (12+)
11.30 «События»
11.45 «Юмор летнего периода» (12+)
12.50 Детектив «Убийство на троих» (12+)
14.30 «События»
14.50 Детектив «Убийство на троих» (12+)
17.05 Х/ф «Каменное сердце» (12+)
21.00 «В центре событий»
22.10 «Право знать!» (16+)
23.25 «События»
23.40 «Право голоса» (16+)
02.30 «Братозамещение» (16+)
02.55 Т/с «Вера» (16+)
04.25 Д/ф «Лени Рифеншталь. Остаться в третьем рейхе» (12+)
05.05 Д/ф «Олег Даль - между прошлым и будущим» (12+)

СТС

06.00 Ералаш
06.25 Комедия «Трудный ребенок»
07.55 М/с «Робокар Поли и его друзья» (6+)
08.30 М/с «Смешарики»
09.00 М/с «Фиксики»
09.15 М/с «Три кота».
09.30 Руссо туристо (16+)
10.30 Успеть за 24 часа (16+)
11.30 М/с «Как приручить дракона. Легенды» (6+)
11.55 Комедия «Астерикс и Обеликс против Цезаря»
14.00 Комедия «Астерикс и Обеликс. Миссия «Клеопатра»
16.00 Уральские пельмени (16+)
16.30 Боевик «Миссия невыполнима. Племя изгоев» (16+)
19.05 М/ф «Университет монстров» (6+)
21.00 Х/ф «Перси Джексон и море чудовищ» (6+)
22.55 Боевик «Напролом» (16+)
00.45 Комедия «Большая свадьба» (16+)
02.25 Драма «Воровка книг» (6+)
04.55 Т/с «Funтастика» (16+)
05.15 Ералаш
05.45 Музыка на СТС (16+)

РЕН-ТВ

05.00 Т/с «Краповый берет» (16+)
06.40 «Задорнов. Мемуары» (16+)
08.30 Х/ф «Крепость: Щитом и мечом» (6+)
10.00 «Минтранс» (16+)
10.45 «Ремонт по-честному» (16+)
11.30 «Самая полезная программа» (16+)
12.30 «Военная тайна с Игорем Прокопенко» (16+)
17.00 «Территория заблуждений с Игорем Прокопенко» (16+)
19.00 Х/ф «Ворошиловский стрелок» (16+)
21.00 Х/ф «9 рота» (16+)
23.30 Х/ф «На краю стою» (16+)
01.20 Х/ф «Война» (16+)
03.45 «Территория заблуждений с Игорем Прокопенко» (16+)

ДОМАШНИЙ

06.30 Джейми: обед за 15 минут (16+)
07.30 Мелодрама «Родня» (16+)
09.25 Домашняя кухня (16+)
09.55 Комедия «Пять невест» (16+)
13.45 Мелодрама «Вышел ежик из тумана...» (16+)
18.00 Д/ф «Великолепный век. Создание легенды» (16+)
19.00 Т/с «Великолепный век» (16+)
22.55 Д/с «Замуж за рубеж» (16+)
23.55 6 кадров (16+)
00.30 Мелодрама «Королек - птичка певчая» (Турция) (16+)
05.00 Домашняя кухня (16+)
05.30 Джейми: обед за 15 минут (16+)

5 КАНАЛ

07.10 М/ф
09.35 «День ангела»
10.00 «Сейчас»
10.10 Т/с «След» (16+)
18.30 «Сейчас».
19.00 Т/с «Тальянка» (16+)
03.05 Т/с «Назад в СССР» (16+)

ЗВЕЗДА

06.00 М/ф
07.10 Х/ф «Три толстяка»
09.00 Новости дня
09.15 «Легенды кино» (6+)
09.45 «Легенды музыки» (6+)
10.15 «Последний день» (12+)
11.00 «Не факт!» (6+)
11.30 «Специальный репортаж» (12+)
11.55 Т/с «Дума о Ковпаке» (12+)
13.00 Новости дня
13.15 Т/с «Дума о Ковпаке» (12+)
18.00 Новости дня
18.20 Т/с «Дума о Ковпаке» (12+)
19.55 Х/ф «От Буга до Вислы» (12+)
22.00 Новости дня
22.20 Х/ф «От Буга до Вислы» (12+)
23.00 Т/с «Туман» (16+)
02.40 Х/ф «Торпедоносцы»
04.35 Д/ф «Легендарные флотоводцы. Федор Ушаков» (12+)
05.25 Д/с «Хроника Победы» (12+)

канал Ч

06.00 КВН на бис (16+)
06.25 М/ф
08.45 Драма «Фронт за линией фронта» (12+)
12.20 Комедия «Пять невест» (16+)
14.30 Т/с «Офицеры: последний солдат империи» (16+)
16.30 Т/с «Офицеры 2. Одна судьба на двоих» (16+)
01.00 Драма «Фронт за линией фронта» (12+)
04.30 Д/с «Великая война»
05.30 Дорожные войны (16+)

КИНОПОКАЗ

03.35 Драма «Часы» (18+)
05.40 Комедия «Я очень возбужден» (18+)
07.15 Драма «Где-то» (18+)
09.00 Мелодрама «Семь дней на Земле» (16+)
10.50 Семейный «Капитан Саблезуб и сокровища Лама Рама» (12+)
12.30 Драма «Порочная страсть» (18+)
14.25 Драма «Ромовый дневник» (18+)
16.35 Комедия «Она - мужчина» (16+)
18.25 Драма «Путь Карлито» (18+)
21.00 М/ф «Как приручить дракона» (12+)
23.00 Боевик «Ганмен» (18+)
01.05 Мелодрама «Дорогой Джон» (16+)

МАТЧ!

08.30 Все на Матч! События недели (12+)
08.50 Х/ф «Матч» (16+)
11.15 Х/ф «Рокки 4» (16+)
12.55 Росгосстрах. Чемпионат России по футболу. «Томь» (Томск) - «Спартак» (Москва) Прямая трансляция
15.00 Все на футбол! (12+)
15.45 Все на хоккей!
16.25 Хоккей. Евротур. Кубок Карьяла. Россия - Швеция. Прямая трансляция.
19.00 «Бой в большом городе» (16+)
20.00 Профессиональный бокс. Мэнни Пакьяо против Тимоти Брэдли. Бой за титул WBO в полусреднем весе (16+)
21.05 Матч ТВ. Лица (12+)
22.00 Все на Матч!
22.25 Футбол. Чемпионат Англии. «Челси» - «Эвертон». Прямая трансляция.
00.25 Все на Матч!
00.40 Футбол. Чемпионат Италии. «Наполи» - «Лацио». Прямая трансляция.
02.40 Все на Матч!
03.15 Шорт-трек. Кубок мира. Трансляция из Канады.
03.45 Пляжный футбол. Межконтинентальный кубок. Трансляция из АОЭ.
04.45 Волейбол. Мужчины. Чемпионат России. «Локомотив» (Новосибирск) - «Зенит» (Казань)
06.45 Этот день в истории спорта (12+)
07.00 Профессиональный бокс. Бой за титул чемпиона WBO в полусреднем весе. Мэнни Пакьяо против Джесси Варгаса. Прямая трансляция из США

ДЕТСКИЙ МИР

05.00, 11.00, 17.00 Х/ф «Снежная королева» (6+)
06.30, 12.30, 18.30 М/с «Приключения Болека и Лелека»
07.00, 13.00, 19.00 Т/с «Чародей»
07.30, 13.30, 19.30 М/ф «Волшебное кольцо»
08.00, 14.00, 20.00 Х/ф «Садко» (6+)
09.30, 15.30, 21.30 М/ф «Про Фому и про Ерему»
10.00, 16.00, 22.00 М/с «По следам Бамбра»

КАРУСЕЛЬ

04.00 М/с «Черепашка Лулу»
04.55 «Пляс-класс»
05.00 М/с «Лунтик и его друзья»
06.00 «С добрым утром, малыши!»
06.20 М/с «Октонавты»
07.00 «Детская утренняя почта»
07.30 М/с «Новые приключения пчелки Майи»

08.30 «Воображариум»
09.00 М/с «Смешарики. Новые приключения»
10.30 «Битва фамилий»
11.00, 22.00 М/с «Скуби-Ду! Корпорация «Тайна»
13.00 М/с «Ягодный пирог. Шарлотта Земляничка»
14.45 М/с «Непоседа Зу»
16.00 М/ф «Девочки из Эквестрии. Легенды вечнозеленого леса»
17.15 М/с «Свинка Пеппа»
19.30 «Спокойной ночи, малыши!»
19.40 М/с «Смешарики. Пин-код»
00.10 «Навигатор. Дайджест»
00.15 М/ф: «Двенадцать месяцев», «Капризная принцесса»
01.30 М/с «Тайны страны эльфов»
02.15 М/с «Бернард»
02.35 М/с «Трансформеры. Роботы под прикрытием»

СТУДИЯ ЛАДЬЯ

37 ДМВ (частота 559,25 МГц)
Музыкальные клипы
09:59, 10:59, 11:59
Реклама
«Работа тут»
Полеты над городом
Реклама
«Работа тут»
«Учеба»
Афиша
17:59, 18:59, 19:59, 20:59, 21:59, 22:59
Реклама
«Работа тут»
«Учеба»
Полеты над городом
Рассуждалочки
Погода
Реклама
«Работа тут»
Афиша

ПЛОТТЕРНАЯ РЕЗКА

В редакции газеты «Тевиком» ул. Юбилейная, 6

6 НОЯБРЯ, ВОСКРЕСЕНЬЕ

ПЕРВЫЙ

05.50 Х/ф «Мой ласковый и нежный зверь» (12+)
06.00 Новости
06.10 Х/ф «Мой ласковый и нежный зверь» (12+)
08.15 М/с «Смешарики. Пин-код»
08.20 «Часовой» (12+)
08.55 «Здоровье» (16+)
10.00 Новости
10.15 «Непутевые заметки» (12+)
10.35 «Пока все дома»
11.25 «Фазенда»
12.00 Новости
12.15 «Открытие Китая»
12.50 «Теория заговора» (16+)
13.45 Юбилейный концерт Раймонда Паулса
16.30 «Лучше всех!»
17.50 «Точь-в-точь» (16+)
21.00 Воскресное «Время»
22.30 КВН (16+)
00.40 Триллер «Фарго» (16+)
02.30 Триллер «Опасный Джонни» (16+)
04.15 «Контрольная закупка»

ОБЛ-ТВ

05.00 «Депутатское расследование» (16+)
05.20 «Патрульный участок на дорогах» (16+)
05.40, 07.55, 08.25, 10.55, 12.20, 13.20, 18.55, 22.55 «Погода на ОТВ» (6+)
05.45 «Музыкальная Европа: Paolo Nutini» (12+)
06.30 Х/ф «Северный вариант» (12+)
08.00 М/ф «Маша и Медведь» (0+)
08.30 Х/ф «Безымянная звезда» (12+)
11.00 Модный тележурнал «Мельница» (12+)
11.30 Программа Галины Левиной «Рецепт» (16+)
12.00 «Все о загородной жизни» (12+)
12.25 «Елена Малахова: ЖКХ для человека» (16+)
12.30 «Патрульный участок. Итоги недели» (16+)
13.00 «О личном и наличном» (12+)
12.00 «Импровизация» (16+)
13.00 «Однажды в России. Лучшее» (16+)
13.20 Х/ф «Гарри Поттер и Орден Феникса» (16+)
16.00 Х/ф «Гарри Поттер и Принц-полукровка» (12+)
19.00 «Комеди Клаб» (16+)

20.00 Концерт «Павел Воля. Большой stand-up» (16+)
21.00 «Танцы» (16+)
23.00 «Дом 2. Город любви» (16+)
00.00 «Дом 2. После заката»
01.00 «Не спать!» «Дайджест»
02.00 Х/ф «Ничего себе поездочка-2: Смерть впереди» (16+)
03.45 «Холостяк» (16+)
05.45 Т/с «Люди будущего». «Модус Вивенди» (12+)
06.35 Т/с «Женская лига: парни, деньги и любовь» (16+)
23.30 Драма «Воровка книг» (6+)
02.00 Триллер «Патруль времени» (16+)
03.50 М/ф «Шевели ластами!»
05.10 Ералаш
05.45 Музыка на СТС (16+)

РЕН-ТВ

05.00 «Территория заблуждений с Игорем Прокопенко» (16+)
05.30 Х/ф «На краю стою» (16+)
07.20 Х/ф «9 рота» (16+)
10.00 «День самых шокирующих гипотез» (16+)
23.00 «Добров в эфире» (16+)
00.00 «Соль» (16+)
01.30 «Военная тайна с Игорем Прокопенко» (16+)

ДОМАШНИЙ

06.30 Джейми: обед за 15 минут (16+)
07.30 6 кадров (16+)
07.45 Мелодрама «Вышел ежик из тумана...» (16+)

канал

06.00 М/ф
06.10 Д/с «Великая война» (12+)
08.15 Д/с «Великая война»
01.00 Драма «Фронт в тылу врага» (12+)
04.15 Д/с «Великая война»
05.15 Дорожные войны (16+)

КИНОПОКАЗ

03.00 Триллер «Женщина в черном 2: Ангел смерти» (16+)
04.50 Триллер «Я плюю на ваши могилы 3: Возмездие» (18+)
06.35 Драма «Господин Никто» (18+)
09.05 Драма «Боец» (18+)
11.10 Мелодрама «Одержимость» (16+)
13.25 М/ф «Как приручить дракона» (12+)
15.10 Драма «Порочная страсть» (18+)
17.10 Комедия «Шпион по соседству» (12+)
18.55 Драма «Помни меня» (16+)

ДЕТСКИЙ МИР

05.00,11.00,17.00 Х/ф «Золотые рога» (6+)
06.30,12.30,18.30 М/с «Приключения Болека и Лелека»
07.00,13.00,19.00 Т/с «Чародей»
07.30,13.30,19.30 М/ф «Кошкин дом» (6+)
08.00,14.00,20.00 М/ф «Подводные береты» (12+)
09.30,15.30,21.30 М/ф «Два жадных медвежонка».
10.00,16.00,22.00 М/с «Ловушка для Бамбра» (6+)

01.45 Гандбол. Лига чемпионов. Женщины. «Мидтьюлланд» (Дания) - «Ростов-Дон» (Россия)
03.45 Баскетбол. Единая лига ВТБ. «Химки» - УНИКС (Казань)
05.45 Шорт-трек. Кубок мира. Трансляция из Канады.
06.15 Фигурное катание. Гран-при России. Показательные выступления

СУВЕНИРЫ:
- кружки, футболки, пазлы
- магниты, брелоки

ПЛОТТЕРНАЯ РЕЗКА:
- наклейки на авто
- информационные доски, вывески

ПОЛИГРАФИЯ:
- визитки, коллажи, плакаты,
- бланочная продукция, фото-печать

ул. Юбилейная, 6
3-02-52

РОССИЯ 1

04.40 Т/с «Государственная граница» (12+)
07.30 «Сам себе режиссер» (12+)
08.20 «Смехопанорама» (12+)
08.50 «Утренняя почта» (12+)
09.30 «Сто к одному» (12+)
10.20 «Местное время. Вести - Москва» (12+)
11.00 «Вести» (12+)
11.20 «Смеяться разрешается» (12+)
14.00 «Вести» (12+)
14.20 Х/ф «Мелодия на два голоса» (12+)
17.50 «Удивительные люди» (12+)
20.00 «Вести недели» (12+)
22.00 «Воскресный вечер с Владимиром Соловьевым» (12+)
00.00 Д/ф «Клинтон vs. Трамп. Накануне выборов в США» (12+)
01.00 Х/ф «Снова один на всех» (12+)

НТВ

05.00 Охота (16+)
06.30 Д/ф «Октябрь 1917. Почему большевики взяли власть» (12+)
08.00 «Сегодня»
08.20 Лотерея «Счастливое утро»
09.25 «Едим дома»
10.00 «Сегодня»
10.20 «Первая передача» (16+)
11.05 «Чудо техники» (12+)
12.00 «Дачный ответ»
13.05 «НашПотребНадзор» (16+)
14.10 «Поедем, поедим!»
15.05 «Своя игра»
16.00 «Сегодня»
16.20 Т/с «Брат за брата» (16+)
19.00 «Сегодня»
19.20 Т/с «Брат за брата» (16+)
00.00 Драма «Паспорт» (16+)
02.00 Т/с «Закон и порядок» (18+)
04.00 Т/с «Сыщики» (16+)

13.25 «Екатеринбург LIVE» (6+)
13.40 Х/ф «Возвращение Будулая» (12+)
19.00 Х/ф «Дни хирурга Мишкина» (12+)
22.30 Д/ф «Интернат для медвежат» (12+)
23.00 «События. Итоги недели» (16+)
23.50 Х/ф «Свой среди чужих, чужой среди своих» (12+)
01.25 Х/ф «Женщина в черном» (16+)
03.00 Юбилейный концерт Вячеслава Бутусова (12+)
04.40 «Город на карте» (16+)

РОССИЯ К

06.30 Канал «Евроньюс»
10.00 «Обыкновенный концерт с Эдуардом Эфировым»
10.35 Х/ф «Родня»
12.10 Д/ф «Светлана Крючкова»
12.50 Д/ф «Живой свет с Дэвидом Аттенборо»
13.45 Концерт Государственного академического ансамбля народного танца им. Игоря Моисеева
14.45 Х/ф «Подкидыш»
15.55 Д/ф «Рина Зеленая - имя собственное»
16.35 «Послушайте!»
17.20 «Пешком...»
17.50 «Романтика романса»
18.40 «Библиотека приключений»
18.55 Х/ф «Достояние республики»
21.10 «Шедевры анимации»
22.40 Х/ф «Простая история»
00.25 Д/ф «Зеленая планета»
01.55 «Искатели». «Родина человека»
02.40 Д/ф «Дворец каталонской музыки в Барселоне. Сон, в котором звучит музыка»

ТНТ

07.00 «ТНТ.Mix» (16+)
09.00 «Дом 2. Lite» (16+)
10.00 «Дом 2. Остров любви» (16+)
11.00 «Перезагрузка» (16+)

ТВЦ

05.50 «Марш-бросок» (12+)
06.20 Х/ф «Любить по-русски-3» (16+)
08.10 «Фактор жизни» (12+)
08.45 Х/ф «Река памяти» (12+)
10.35 Д/ф «Татьяна Конюхова. Я не простила предательства» (12+)
11.30 «События»
11.45 Х/ф «Разные судьбы» (12+)
13.50 «Смех с доставкой на дом» (12+)
14.30 «Московская неделя»
15.00 Х/ф «Форт Росс» (6+)
17.00 Детектив «Выйти замуж любой ценой» (12+)
20.35 Т/с «Закон обратного волшебства» (16+)
00.25 «События»
00.40 «Петровка, 38» (16+)
00.50 Т/с «Пуаро Агаты Кристи» (12+)
02.20 Х/ф «Поддубный» (6+)
04.20 Д/ф «Элеонора Рузвельт. Жена умирающего президента» (12+)
05.05 Д/ф «Николай Караченцов. Нет жизни до и после...» (12+)

СТС

06.00 Ералаш
06.10 Комедия «Трудный ребенок 2»
07.55 М/с «Робокар Поли и его друзья» (6+)
08.30 М/с «Смешарики»
09.00 М/с «Фиксики»
09.15 М/с «Три кота»
09.30 МастерШеф. Дети 2 (6+)
10.30 М/ф «Шевели ластами!»
11.50 Триллер «Скорость» (12+)
14.05 Х/ф «Перси Джексон и море чудовищ» (6+)
16.00 Уральские пельмени (16+)
16.30 М/ф «Университет монстров» (6+)
18.20 МастерШеф. Дети 2 (6+)
19.20 Комедия «Шпион по соседству» (12+)
21.00 Х/ф «Оз. Великий и ужасный» (12+)

11.55 Мелодрама «Люба. Любовь» (16+)
15.30 Мелодрама «Три полуграции» (16+)
18.00 Д/ф «Великолепный век» (16+)
19.00 Т/с «Великолепный век» (16+)
23.00 Д/с «Замуж за рубеж» (16+)
00.00 6 кадров (16+)
00.30 Мелодрама «Королек - птичка певчая» (16+)
04.55 6 кадров (16+)
05.00 Домашняя кухня (16+)
05.30 Джейми: обед за 15 минут (16+)

5 КАНАЛ

06.55 М/ф
10.00 «Сейчас»
10.10 Т/с «Тальянка» (16+)
17.00 «Место происшествия. О главном»
18.00 Главное
19.30 Т/с «Спецназ» (16+)
02.15 Т/с «Грозовые ворота» (16+)

ЗВЕЗДА

06.00 Х/ф «Руки вверх!»
07.20 Х/ф «Ключи от неба»
09.00 Новости недели с Ю. Подкопаевым
09.25 «Служу России»
09.55 «Военная приемка» (6+)
10.45 «Детектив» (12+)
11.20 «Теория заговора» (12+)
11.50 Х/ф «Цирк»
13.00 Новости дня
13.15 Х/ф «Цирк»
14.00 Х/ф «Табачный капитан»
15.50 Х/ф «Волга-Волга»
18.00 Новости. Главное
18.35 «Особая статья» (12+)
19.30 Д/с «Легенды советского сыска. Годы войны» (16+)
22.00 Новости дня
22.20 «Фетисов» (12+)
23.05 Т/с «Туман 2» (16+)
02.25 Х/ф «Подвиг Одессы» (6+)
05.10 Д/ф «Легендарные полководцы. Михаил Кутузов» (12+)

21.00 Драма «Дни и ночи» (16+)
22.50 Драма «Синий штат» (16+)
00.30 Триллер «Дикие истории» (18+)

МАТЧ!

08.30 Профессиональный бокс. Бой за титул чемпиона WBO в полусреднем весе. Мэнни Пакьяо против Джесси Варгаса. Прямая трансляция из США
11.00 Смешанные единоборства. UFC. Трансляция из Мексики (16+)
13.00 Х/ф «Непобедимый Мэнни Пакьяо» (16+)
15.15 Фигурное катание. Гран-при России. Произвольные программы

16.25 Хоккей. Евротур. Кубок Карьяла. Россия - Чехия. Прямая трансляция
19.00 Росгосстрах. Чемпионат России по футболу. «Терек» (Грозный) - «Зенит» (Санкт-Петербург) Прямая трансляция
20.55 После футбола с Георгием Черданцевым
22.00 Х/ф «Рокки 5» (16+)
00.00 «Бой в большом городе» (16+)
01.00 Все на Матч!

КАРУСЕЛЬ

04.00 М/с «Ангелина Балерина. История продолжается»
04.55 «Пляс-класс»
05.00 М/с «Лунтик и его друзья»
06.00 «С добрым утром, малыши!»
06.20 М/с «Октонавты»
07.00 «Все, что вы хотели знать, но боялись спросить»
07.30 М/с «Фиксики»
08.30 «Школа Аркадия Паровозова»
09.00 М/с «Барбоскины»
10.40 М/с «Скуби-Ду! Корпорация «Тайна»
13.00 М/с «Юху и его друзья»
15.00 М/с «Маленькое королевство Бена и Холли»
17.10 М/с «Катя и Мим-Мим»
19.30 «Спокойной ночи, малыши!»
19.40 М/с «Смешарики. Новые приключения»
22.30 «Рождество 2013: Время Доктор» (12+)

СТУДИЯ ЛАДЬЯ

37 ДМВ (частота 559,25 МГц)
Музыкальные клипы
09:59, 10:59, 11:59
Реклама
«Работа тут»
Полеты над городом. Реклама
«Работа тут». «Учеба»
Афиша
17:59, 18:59, 19:59, 20:59, 21:59, 22:59
Реклама
«Работа тут». «Учеба»
Полеты над городом
Рассуждалочки
Погода. Реклама
«Работа тут»
Афиша

САДЬБА

НА 26 ОКТЯБРЯ 2016 Г. СОБРАНО

11767 БАТАРЕЕК = 235340 КВ.М СПАСЕННОЙ ЗЕМЛИ

ОБРАЩАЙТЕСЬ В РЕДАКЦИЮ ГАЗЕТЫ «ТЕВИКОМ» ПО АДРЕСУ: УЛ. ЮБИЛЕЙНАЯ, 6

За информацию, предоставленную телеканалами, редакция ответственности не несет! В телепрограммах возможны изменения!

СОЛЯРИЙ
ВЕРТИКАЛЬНЫЙ, 1 мин. - 9 руб.
График работы: с 11.00 до 21.00,
воскресенье - с 11.00 до 19.00
НОВЫЕ ЛАМПЫ
- НАРАЩИВАНИЕ РЕСНИЦ
- ОФОРМЛЕНИЕ БРОВЕЙ
- МАНИКЮР
- ДЕПИЛЯЦИЯ (САХАРНАЯ)
- УСЛУГИ КОСМЕТОЛОГА

ул. Юбилейная, 15-35, домофон 35.
Тел.: 3-11-70, 8-908-902-84-19
568-03

ЧАСТНЫЕ ОБЪЯВЛЕНИЯ

НЕДВИЖИМОСТЬ
ПРОДАЖА

*1-КОМН. КВ., Гагарина, 1, 2 эт., сост. удовл., без балкона – 700 тыс. руб. – 89022791924.

*1-КОМН. КВ., Гагарина, 3, 2 эт., ремонт – 89041681880, 89122792880.

*1-КОМН. КВ., Гагарина, 7, 4 эт., чистая, мет. дв.,эл. и вод. счётчики – 3-01-47, 89527439341.

*1-КОМН. КВ., Гагарина, 8, 2 эт., без ремонта – 800 тыс. руб., возможна рассрочка – 89049891300, 89049892538.

*1-КОМН. КВ., Гагарина, 9, 4 эт. – 89226058787.

*1-КОМН. КВ., Гагарина, 14, 1 эт. – 890 тыс. руб. – 89043848583.

*1-КОМН. КВ., Гагарина, 22, 5 эт. – 1 млн. 200 тыс. руб., торг – 89530438104, 89623124180.

*1-КОМН. КВ., Юбилейная, 3, 4 эт., 34 кв. м, с/п, в/сч, межк. двери, нов. трубы, сантехн., сделано всё – 1 млн. 300 тыс. руб. – 89655461887.

*1-КОМН. КВ., тип., сост. хор., 2 эт., 30,3 кв. м – 850 тыс. руб. – 89090077862.

*1-КОМН. КВ., Юбилейная, 7, 5 эт., ремонт, балкон 6 м, с/дв, п/о, в/сч или обмен на 2-комн. кв. с доплатой – 89530446242, 89045404464.

*1-КОМН. КВ., Юбилейная, 11, 3 эт. – 1 млн. 250 тыс. руб. – 89827010620.

*1-КОМН. КВ., Юбилейная, 10, 1 эт., балк. пласт., в/сч – 1 млн. 200 тыс. – 89002007933.

*1-КОМН. КВ., Юбилейная, 15, 4 эт., у/п – 89655402842.

*1-КОМН. КВ., Юбилейная, 18, у/п, 4/5 эт, цена договорная или сдам – 89533893925.

*1-КОМН. КВ., Молодёжная, 23, 3 эт., п/о, межк. двери, балк. заст. – 1 млн. 50 тыс. руб. – 89068126946.

*1-КОМН. КВ., Молодёжная, 29, 2 эт., с/дв, в/сч, окна и балкон пласт., 1-комн. кв., Молодёжная, 32, 4 эт. – 89097037075, 89089215970.

*1-КОМН. КВ., Молодёжная, 31, 32,6 кв. м, 5 эт. – 850 тыс. руб. – 89126531057.

*1-КОМН. КВ., Молодёжная, 32, 2 эт., сосот. хор., в/сч, с/п – 89089097039.

*1-КОМН. КВ., Молодёжная, 33, 1 эт. – 1 млн. руб. – 89089049308.

*2-КОМН. КВ., Гагарина, 1, мебель, после кап. ремонта, 2 эт. – 89193720021.

*2-КОМН. КВ., Гагарина, 1, 4 эт., 45 кв. м, без ремонта – 89193826221.

*2-КОМН. КВ., Гагарина, 3, 2 эт., без балкона, ремонт, 40,8 кв. м – 1 млн. 100 тыс. руб. или обмен на 2-комн. кв., у/п с нашей доплатой – 89630440079.

*2-КОМН. КВ., Гагарина, 3, 5 эт., п/о, с/дв, в/сч – 1 млн. 100 тыс. руб. – 89002007933.

*2-КОМН. КВ., Гагарина, 5, 3 эт., ремонт, 45 кв. м – 1 млн. 300 тыс. руб. – 89049859975.

*2-КОМН. КВ., Гагарина, 5, 1 эт., с/дв, в/с, п/о – 89089164283, 89634406506.

*2-КОМН. КВ., Гагарина, 15, 5 эт., п/о, новые двери, вод. сч. – 89041615707.

*2-КОМН. КВ., Гагарина, 17, 48 кв. м, док. готовы – 89617675181.

*2-КОМН. КВ., Гагарина, 17А, 47 кв. м – 1 млн. 150 тыс. руб., торг – 89049826930.

*2-КОМН. КВ., Гагарина, 19, 5 эт., комн. изолир., п/о, балк. заст., мет. дв., в/сч или сдам на длит. срок – 89045404464.

*2-КОМН. КВ., Гагарина, 22, 1 эт. – 1 млн. 200 тыс. руб. – 89028723241, 89521418619.

*2-КОМН. КВ., Молодёжная, 11, 1 эт., п/о, решётки – 1 млн. 200 тыс. руб. – 89655457884.

*2-КОМН. КВ., Молодёжная, 11, 1 эт., 44 кв. м, п/о, решётки, комн. разд., ремонт – 1 млн. 200 тыс. руб. – 89012208141.

Агентство недвижимости «АЛЬФА»
С вами работает индивидуальный предприниматель Лариса Сергеевна ЧЕРНОВА
Приватизация жилья. Подготовка документов для государственной регистрации сделок купли-продажи, мены, дарения. Оформление всех видов договоров. Сопровождение справок в Регистрационную палату. Подбор вариантов для обмена. Оформление сделок с гаражами, садами. Помощь в оформлении документов для ипотеки. Оформление документов для ввода в эксплуатацию. Консультации - бесплатно.
3-06-24, +7 908 630 8340
Подготовка документов по ипотеке в течение пяти дней. Печать договоров купли-продажи, мены, дарения, предварительных ипотечных - при вас.
Приём граждан с 12.00 до 18.00. Суббота, воскресенье - выходные

ПРОДАЖА

*__ДВЕ КОМНАТЫ__, ул.Гагарина 18а, 5 эт., отдельно от соседей туал.+ванна - 750 тыс. руб.

*__1-КОМН. КВ.__, у/п, ул. Молодежная, 33, 11 эт., сост. удовл. - 950 тыс. руб.

*__1-КОМН. КВ.__, у/п, ул. Юбилейная, 15, 4 эт., ремонт, ст./пакеты, балкон, нов. с/т, кафель - 1 млн. 150 тыс. руб.

*__1-КОМН. КВ.__, у/п, ул. Лесная, 10, 3 эт., мет. дв., сост. удовл. - 950 тыс. руб.

*__2-КОМН.КВ.__ тип., ул. Гагарина, 14, «трамвай», 4 эт., сост. хор., в/счетч., межкомн. двери, ст./пакеты, сейф-дверь, 44 кв. м - 1 млн. 150 тыс. руб.

*__2-КОМН. КВ.__ тип., Молодежная, 13, комн. разд., 3 эт., сост. хор., в/счетч., батар., межкомн. двери, ст./пакеты, сейф-дверь, ванная, туал. - кафель, 44 кв. м - 1 млн. 250 тыс. руб.

*__2-КОМН.КВ.__, тип., Гагарина, 8, 5 эт. - 950 тыс. руб.

*__2-КОМН. КВ__., «хрущ.», ул. Гагарина, 3, 1 эт., сост. удовл. - 950 тыс. руб.

*__2-КОМН.КВ.__, тип., «распаш.», Молодежная, 15, 1 эт., сост. удовл.: ст./пакеты, поменяны двери, ванная, туал. - кафель - 1 млн. 100 т.р.

*__2-КОМН.КВ.__, у/п, боков., ул.Юбилейная, 14, 1 эт., ремонт - 1 млн. 600 тыс. руб.

*__2-КОМН.КВ.__, тип., «трамвай», ул.Молодежная, 19, 3 эт. - 1 млн. 250 т.р.

*__3-КОМН. КВ.__, у/п, ул. Юбилейная, 11, 5 эт., ремонт, ст./пакеты, лодж. 6 м - профиль, сейф-дверь, помен. батареи, 67 кв. м - 2 млн. 150 тыс. руб., или обмен на 2-комн. кв. тип., с доплатой.

*__3-КОМН.КВ.__, тип., Гагарина, 22, 4 эт., все комн. разд., окна - ст./пакеты, сост. удовл. - 1,6 млн. руб.

*__3-КОМН. КВ.__, у/п, ул. Лесная, 8, 5 эт. - 1 млн. 850 тыс. руб.

*__3-КОМН. КВ.__, у/п, ул. Юбилейная, 10, 2 эт., ст./пакеты, лодж. застекл. - 2 млн. 50 тыс. руб.

По субботам с 9.00 до 12.00 ведёт прием нотариус Богданова Р.С.

Пос. Рефтинский, ул. Молодежная, 6а, ЗДАНИЕ ПОЧТЫ СО ДВОРА

АГЕНТСТВО НЕДВИЖИМОСТИ ПРОСПЕКТЪ
г. Асбест, просп. Ленина, д.17
8-909-013-00-13
557-06
НОВЫЕ УСЛУГИ ДЛЯ ВАС !!!
- Правовая экспертиза приобретаемой недвижимости
- Страхование от утраты права собственности
- Ипотека в один момент

Продам:
*1 - у/п, ул. Лесная 8, ул. Лесная 1 - 1400 т.р., "типовая" ул. Гагарина- 950 т.р.
*2- "типовая" ул. Молодежная 29 - 1500 т.р., ул. Гагарина 15 - 1300 т.р.
*3- у/п ул. Энергостроителей 10в- 2100 т.р., у/п ул. Солнечная 1 (2эт) -2100 т.р., у/п ул. Солнечная 1 (1 эт.) -2100 т.р., у/п ул. Молодежная (1эт.) 37-2500
ПН-ПТ 9.00-19.00 ч. СБ 9.00-14.00 ч.

ПРОДАМ ГОТОВЫЙ БИЗНЕС
в ТЦ «Капитал» кожгалантерея
все вопросы по тел.
8-912-251-26-03
618-01

ПРОДАЕТСЯ магазин «ЛАВКА»
85 кв. м
площадь участка 250 кв. м
все в собственности
8-903-085-14-02
618-05

*2-КОМН. КВ., Молодёжная, 15, 2 эт., п/о, с/т новая, вод. и эл. сч., боковая, трамвай – 1 млн. 200 тыс. руб. – 3-02-47, 89122872768.

*2-КОМН. КВ., Молодёжная, 23, 5 эт., распашонка – 89122314939.

*2-КОМН. КВ., Молодёжная, 23, 3 эт., 43,2 кв. м, распашонка, п/о, с/дв, замена труб, балкон заст., личное парк. место – 1 млн. 400 тыс. руб. – 89655253702.

*2-КОМН. КВ., Молодёжная, 27, 3 эт., мет. балкон, в/нагрев., гардероб, кафель, п/о – 1 млн. 500 тыс. руб. – 89505579535, 89634463668.

*2-КОМН. КВ., Молодёжная, 32, у/п, 4 эт., с/п, п/о, счётчики на воду, новые батареи, новый кухон. гарнитур со встроен. техникой, включая посудомоечную машину, свежий ремонт, чистая – 89028786418 Татьяна, 89224042681 Ксения.

*2-КОМН. КВ., Молодёжная, 33, у/п, распашонка, 52 кв. м, 5 эт. – 1 млн. 500 тыс. руб., возможен обмен – 89506344465.

*2-КОМН. КВ., Юбилейная, 4, 2 эт., сост. хор. – 89045428394.

*2-КОМН. КВ., Юбилейная, 8, 4 эт., прямая – 89634411293.

*2-КОМН. КВ., Юбилейная, 18/1, е/ремонт, встроен. техника, кухон. гарнитур – 89120339650.

*2-КОМН. КВ., частично меблированная – 89049892549.

*Квартира, г. Березовский, Овощное отделение, 11А, панельный, 38,5/18,8/7,6, лоджия 6 м застекл., с/у раздельный, в/счётчики – 89326042202, 89506496431.

*3-КОМН. КВ., Гагарина, 14, 4 эт., комнаты изолир., угловая – 89089159707.

*3-КОМН. КВ., Гагарина, 14, 3 эт., 61,4 кв. м, угловая, комнаты изолированы – 89068129028, 89222286240.

*3-КОМН. КВ., Гагарина, 19, 1 эт., сост. отл., хор. ремонт – 2 млн. 400 тыс. руб. – 89220161310.

*3-КОМН. КВ., Молодёжная, 13, комнаты изолиров., цена договорная – 89193649274.

*3-КОМН. КВ., Молодёжная, 13, комнаты изолир., МК, ипотека, возможен обмен на 2-комн. кв. в Асбесте, с доплатой – 89221500747, 89502070965, 89068124138.

*3-КОМН. КВ., Молодёжная, 33, 1 эт., 65 кв. м – 2 млн. 100 тыс. руб., торг – 89022697472.

*3-КОМН. КВ., Юбилейная, 2, сост. хор. – 89630454959.

*3-КОМН. КВ., Юбилейная, 5, 5 эт., с/дв, п/о и балкон, нов. вод. и эл. сч., новые трубы, кондиц., встр. ш/купе, новый кухон. гарнитур, нов. газ. плита, пол - ламинат, ремонт – 2 млн. 500 тыс. руб. – 89090215979 Любовь.

*3-КОМН. КВ., Юбилейная, 14, без ремонта – 1 млн. 400 тыс. руб. – 8905870858.

*3-КОМН. КВ., Юбилейная, 14, 4 эт., 56 кв. м – 89193826221.

*3-КОМН. КВ., Юбилейная, 18, 3 эт. – 89068063722.

*3-КОМН. КВ., Лесная, 6, 5 эт., 80,2 кв. м, мебель – 3 мл. 200 тыс. руб. – 89126457193.

*3-КОМН. КВ., Лесная, 12, у/п, 3 эт., частично поменяны трубы и батареи, цена при осмотре – 89826364007, 89090179003.

*Последняя 3-КОМН. КВ., Солнечная, 7, 2/4 эт., 90 кв.м – 2 млн. 550 тыс. руб. – 89221521331.

*4-КОМН. КВ., Солнечная, 7, 4/4 эт, 130 кв.м – 3 млн. 500 тыс. руб. – 89221521331.

*4-КОМН. КВ., Лесная, 11, 4 эт., сост. хор. – 3 млн. руб. – 89089126979.

*4-КОМН. КВ., Лесная, 11, 3 эт., сост. хор., 82,4 кв. м, прихожая в подарок – 2 млн. 800 тыс. руб. – 89126457193.

*Таунхаус, 160 кв. м + 40 кв. м терраса, 3 эт. – 4 млн. руб. – 89221521331.

*Дом, 127 кв. м, Энергостроителей, 36, 2 эт., гараж, баня, отопление, канализация, 9 сот. земли, торг, возможна ипотека – 89671830535.

*Дом, недостроенный, заведён под крышу, 12х14, 12 сот. земли – 89068065596.

ИП ФЛЯГИНА О.В.
работа с недвижимостью: купля-продажа, варианты обмена, приватизация, МК, ипотека, сбор документов для наследства, составление и сдача деклараций по возврату подоходного налога 13% за приобретение жилья, лечение, обучение
Телефон: 89527424941

ПРОДАЖА

*__2 КОМНАТЫ__, ул. Гагарина, 18а, 4 эт., сост. хор., 25,2 кв. м - 750 т.р.

*__1-КОМН.КВ.,__ Гагарина, 4, 5 эт., балкон, после рем., в/счетч., эл./счетч. - 800 тыс. руб., торг

*__1-КОМН.КВ.__, у/п, Юбилейная, 14, 1 эт., без ремонта - 1 млн. 50 т.р., торг

*__1-КОМН.КВ.__, у/п, 3 эт., Молодежная, 31, сост. отл. - 1 млн. 100 т.р.

*__1-КОМН.КВ.__, у/п, Юбилейная, 12, сост. хор. – 1 млн. 350 тыс. руб.

*__2-КОМН.КВ.__, ул.Гагарина, 2, 5 эт - 930 тыс. руб.

*__2-КОМН.КВ.__, ул. Энергостроителей, 12а, 3 эт., сейф-дверь, пласт. окна, лодж. застекл. - 1 млн. 830 тыс. руб.

*__2-КОМН.КВ.__, у/п, 6 эт., Юбилейная, 21, ремонт, сост. отл., кух. гарн. - в подарок - 1 млн. 750 т.р.

*__2-КОМН.КВ.__,ул. Гагарина, 15, 3 эт., сост. уд., п/о, санузел совмещ., с/дв. - 1 млн. 200 т.р., торг

*3-КОМН.КВ., ул. Юбилейная, 14, 1 эт., высоко, вставка, сост. ид. - 2 млн. 300 тыс. руб.

*__3-КОМН.КВ.__, Молодёжная, 23, 4 эт., сост. отл. – 2 млн. 250 тыс. руб.

*__3-КОМН.КВ.__, ул.Молодежная, 25, 4 эт., углов., ремонт, сост. отл. - 2 млн. 250 т.р., торг.

*__3-КОМН.КВ.__, ул.Гагарина, 20, 3 эт., 60,8 кв.м, сост. удовл. - 1 млн. 580 т.р.

*__ГАРАЖНЫЙ БОКС__, ГК-29, р-н подстанции, 2 эт., подвал, погреб, все коммуникации - 300 т.р., торг, возм. рассрочка.

Недвижимость Ница-Центр
Тел.: 3-08-44 (день), 8 904 542 4228

ПРОДАЖА

*__ЗЕМЕЛЬНЫЙ УЧАСТОК__ ул. Соловьиная, 20, 1197 кв.м. – 350 т.р.

*__ЗЕМЕЛЬНЫЙ УЧАСТОК__ ул. Соловьиная, 22, 1197 кв.м. – 350 т.р.

*__КОМНАТА__ ул. Гагарина, 13, 4 эт., окно дер., вх. дв. мет. 17,8 кв.м. – 280 т.р. торг

*__2-е КОМНАТЫ__ ул. Гагарина, 18а, 5 эт., – 950 т.р., торг

*__1-КОМН. КВ.__ "новый дом", ул. Солнечная, 8, 2 эт., право собственности зарегистрировано, 36.5 кв.м.– 1 млн. 250 т.р.

*__1-КОМН. КВ.__ "хрущ.", ул. Гагарина, 2, 4 эт., вх/дв.-сейф, окна пластик, с/т новая, водосчет., 30,4 кв.м.– 730 т.р.

*__1-КОМН. КВ.__ "хрущ.", ул. Гагарина, 16, 5 эт., вх/дв. мет., окна пластик, с/т новая, с/у - кафель, без балкона 30,3 кв.м.– 730 т.р. торг.

*__1-КОМН. КВ.__ у/п, ул. Юбилейная, 18, 3 эт., сейф-дв., без ремонта, 33 кв.м.- 1 млн. 030 т.р., торг

*__1-КОМН. КВ.__ у/п, ул. Лесная, 1, 5 эт., сейф дв., ремонт - нат. потол., пластик. окна, кухон. гарнитур, бытов. техника, шкаф-купе, с/у без ремонта, балкон застекл. алюм., 33 кв.м.- 1 млн. 080 т.р.

*__2-КОМН. КВ.__, ул. Гагарина, 21, 3 эт., без ремонта - 930 тыс. руб.

*__2-КОМН. КВ.__ "трамвай", ул. Гагарина, 20, 4 эт., балкон застекл. алюм. утеплен, вх.дв. мет., окна: 2-пластик. 1-дер., новые трубы, водосч., 44,2 кв.м.

*__2-КОМН. КВ.__ "трамвай", ул. Гагарина, 22, 5 эт., балкон застекл. дер., вх.дв. мет., окна пласт., водосч., 43,9 кв.м - 1 млн. 050 т.р.

*__2-КОМН. КВ.__ "ул.пл", ул. Юбилейная, 15, 5 эт., балкон застекл., сейф-дв., окна пласт., водосч. есть, 52,8 кв.м., - 1 млн. 600 т.р. торг

*__3-КОМН. КВ.__ "тип.", ул. Молодежная, 19, 5 эт., торцевая, балкон застекл. дер., с/у кафель, водосч., новые трубы, окна дер. и два пласт., сейф-дв., 60,5 кв.м. – 1 млн. 900 т.р. торг

*__3-КОМН. КВ.__ у/п, ул. Молодежная, 30, 4 эт., сост. удовл., окна дер., 65,3 кв.м. обмен на 2-х комн. кв-ру тип. ул. Молодежная и 1 комн. кв-ру или доплату

*__3-КОМН. КВ.__ у/п, ул. Юбилейная, 3, 1 эт., состояние удовл., 67,3 кв.м. – 2 млн. 050 т.р.

*__3-КОМН. КВ.__ у/п, ул. Юбилейная, 13, 4 эт., сост. удовл., окна пластик, 66,2 кв.м.– 2 млн. 200 т.р. или обмен на 1 ком кв-ру с доплатой.

*__ЖИЛОЙ ДОМ__, Сосновый Бор 13, 2 этажа из ГЗблоков, площадь 235,2 кв.м, гараж, баня, теплица, зем.уч. 800 кв.м. – 7 млн.р., торг.

РК НЕДВИЖИМОСТЬ. Доступно и качественно
alena_riel@mail.ru
т. 8-908-907-67-42, т. 8-922-174-30-99

ПРОДАЖА

*__1,2,3 КОМН. КВ.__ от застройщика, г. Асбест, ул. Лесная, ипотека по гос. программе, зачет сертификатов, заселение - май.

*__1-КОМН. КВ.__, п. Рефтинский, ул. Лесная, 24, пл. 35,5 кв. м, 2 эт., на этапе строительства - 1,2 млн. руб.

*__НОВОСТРОЙКИ В ЕКАТЕРИНБУРГЕ__, 1,2,3 комн. кв. Ипотека, сертификаты, рассрочка платежа.

*__Квартира__, ул. Молодежная, д. 3, пл. 29,9 кв.м, п/о, м/д, сост. удовл - 750 тыс. руб.

*__1 КОМН. КВ.__, ул. Молодежная, д. 17, пл. 30 кв.м, сост хорошее - 850 тыс. руб.

*__1-КОМН. КВ.__, Гагарина, 1, 3 эт., пл. 31,2 кв.м, сост. удовл. - 750 тыс. руб., или обмен на а/м с допл.

*__1-КОМН. КВ.__, Юбилейная, 2, ул.пл., 34 кв.м, чп - 1 млн. 200 тыс. руб.

*__1-КОМН. КВ.__, ул.Гагарина, 11, 31,3 кв.м, 4 эт., без ремонта - 750 т.р.,рассмотрим варианты обмена на недвиж. в Екатеринбурге

*__2-КОМН. КВ.__, ул. Гагарина, 6, 3 эт., пл. 44,8 кв. м, без ремонта - 1,2 млн. руб.

*__2-КОМН. КВ.__, ул. Молодежная, д. 3, пл. 43,8 кв.м, пл/о, с/д, встр. мебель и быт. техника - 1,1 млн. руб.

*__2-КОМН.КВ.__, ул. Лесная, д. 25, пл. 52,1 кв.м, пл. окна, сейф-дверь, балкон остекл.

*__2-КОМН. КВ.__, ул. Молодежная, д. 25, пл. 44,5, 3 эт, п/о, с-д, встр. мебель, встр. быт. техн., балкон заст., новая сан. техн - 1,6 млн. руб.

*__2-КОМН. КВ.__, Молодежная, 15, пл. 47,6, «распашонка», мет. дв., сч. воды, сан. узел разд., квартира освобожд., документы готовы - 1 млн. 550 тыс. руб.

*__2-КОМН. КВ.__, Лесная, д. 11, 5 этаж, пл. 50,4 кв.м, сост. хорошее - 1,65 млн. руб.

*__2-КОМН. КВ.__, ул. Гагарина, 21, 2 эт., 47 кв.м, п/о, м/д, балкон заст., сост. удовл. - 1 млн. 300 т.р., торг

*__3-КОМН КВ.__, Гагарина, д. 11, 5 этаж, сост. удовл. - 1,3 млн. руб.

*__3-КОМН.КВ.__, ул. Юбилейная, д. 18/1, пл. 63 кв.м, п/о, с/д, балкон остекл., утепл. - 1 млн. 950 тыс. руб.

*__3-КОМН. КВ.__, ул. Гагарина, д.14, пл. 60,9, в отл. сост, пл. окна, с-дверь, ламинат, новые двери, встр. меб и быт. техн - 1 млн. 750 тыс. руб.

*__3-КОМН. КВ.__ ул. Солнечная, д.7, 90 кв.м, сейф-дверь, пласт. окна, лоджия 5,2 кв.м, чист. отделка, сан. техника - 2750 тыс. руб. СРОЧНО!

*__3-КОМН. КВ.__, Молодежная, 19, 61 кв.м, сост. хор., пласт. окна, сейф-дверь, кух. гарн., шкаф-купе - 1900 тыс. руб. Торг! Обмен, рассмотрим все вар-ты.

*__3-КОМН.КВ.__, Гагарина, 64,2 кв.м, 1 эт., с/у разд., кухня 7 кв.м. - 1400 тыс. руб.

*__4-КОМН. КВ.__, г. Асбест, ул. Калинина, д. 42, пл. 72 кв.м, пл. ок., лодж., с-дв., нат. пот., лам., нов. сантех., джакузи – 2500 тыс. руб.

*__4-КОМН.КВ.__, ул. Солнечная, д. 8, пл. 78,3, п/о,с/д, 2 лоджии - 2050 тыс.руб.

*__ПЕНТХАУС__, Солнечная, 7, пл. 130 кв.м, 4 комн., сан. уз. разд., сауна - 5000 тыс. руб.

*__4-КОМН. КВ.__, ул. Юбилейная, 14, 3 эт., с ремонтом, 74 кв.м, сейф-дверь, шкаф-купе, кух. гарнитур, сан. техника, трубы поменяны, помощь в ипотеке - 2 млн. 750 т. руб. Рассмотрим все варианты.

*__5-КОМН. КВ.__, танхаус, ул.Молодёжная, 12/1 СП, 3 эт., 200 кв. м, 2 с/у, лоджия, мансарда, ЧП, комм. подкл., чист. отделка.

*__ДОМ__, г. Асбест, ул. Кооперативная, зем. уч. 8 соток, насаждения, эл. эн., вода, газ, канал. мес.- 2 млн. руб.

*__ДОМ__, ул. 50 Лет Победы, пл. 51,4 кв.м, 2 эт. Зем. участок 12 соток. Все в собств. Залит фундамент под 2-ой дом 10х10, баню и гараж. Установлена коробка под 1й этаж дома+стройматериал.

*__КОТТЕДЖ__ недостр., в черте поселка, 12 сот. земли. Все в собственности. Цена - 2 млн. 800 тыс. руб. Возможен обмен.

*__УЧАСТОК__, «Рассохи - 3», 21 сотка, в собственности - 750 тыс руб.

ПЛОТТЕРНАЯ РЕЗКА
3-02-52

РАБОТА. УСЛУГИ

Грузоперевозки ГАЗель-тент. Обращаться по тел.: 89506595277.

Ремонт квартир, домов: кровля, кладка, электричество, сантехника, шпаклёвка, обои, гипсокартон, перегородка, кафель, ламинат, установка дверей. Доставка материалов, вывоз мусора. Все отделочные работы. Требуется подсобный рабочий. Обращаться по тел.: 89058034742.

Ремонт, замена с/техники. Обращаться по тел.: 89506573918.

Требуются: разнорабочие, водитель кат. «С, Е», водитель погрузчика. Обращаться по тел.: 89617683371.

В магазин «Торговый дворик» требуется продавец с опытом работы. Обращаться по тел.: 3-13-16.

Требуется диспетчер в такси. З/плата от 8 тыс. руб. Обращаться по тел.: 89502059877 Валерий.

Сантехнические работы: водопровод, канализация, отопление (квартиры, дома, дачи). Обращаться по тел.: 89527440009, 89530044666.

Требуется помощь в ремонте квартиры (косметический), в рассрочку. Обращаться по тел.: 89025036174.

Требуется логопед, для девочки 5 лет. Обращаться по тел.: 89068148202.

В Храм иконы Божьей Матери «Державная» в трапезную требуется повар и помощник, санитарная книжка приветствуется. Обращаться по тел.: 89045467821.

Торговой организации на постоянную работу требуется менеджер. Работа удалённая. Предусмотрено бесплатное обучение. Требование: уверенный пользователь ПК, стабильный выход в интернет. График работы свободный, возможно совмещение с основной деятельностью. Доход стабильно растущий, зависит от результатов работы. Для собеседования звоните: Viber. WhatsApp, тел.: 89617697064.

Требуется закройщик в швейное ателье, на индивидуальный пошив. Обращаться по тел.: 89045401827.

Предприятию ЗАО «РЕФТЭЛЕКТРОМОНТАЖ» на работу требуются: мастер строительных и монтажных работ, требования: образование не ниже среднего профессионального, опыт работы в производстве электромонтажных работ, строительстве от 5 лет, готовность работы в командировках, электросварщики, требования: разряд не ниже 4-го, наличие действующей аттестации НАКС. Обращаться по тел.: 3-83-03, 3-83-04, 89630482288, e-mail: rem_asb@mail.ru

Срочно ищу работу дворника, на неполный рабочий день, оплата договорная. Обращаться по тел.: 89122014209, 89002082061.

АО «Дитсманн» объявляет о наборе персонала.
Требуются: Инженер – конструктор, специалист по подбору персонала (временно, по договору ГПХ), слесарь по ремонту оборудования котельных и пылеприготовительных цехов 3-5 разряда, термист (ремонт сварочного оборудования) 3,5 разряда, электросварщик ручной сварки, токарь-расточник, слесарь (ремонт лифтов, ГПМ), слесарь по устройству строительных лесов. Прием по результатам собеседования. ОТДЕЛ УПРАВЛЕНИЯ ПЕРСОНАЛОМ Irina_Khromtsova@dietsmann.com 8 (343-65) 3-31-12.

*Комната, Гагарина, 12, 4 эт., п/о, гипсокарт. перегородка, навесн. потолок, чистая, светлая, цена при осмотре – 89068015936, 89521446034.
*Комната, Гагарина, 13А, 4 эт., после ремонта – 89000424793.
*Комната, Гагарина, 12, 17 кв. м, 5 эт., срочно – 89530054014, 89655272883.
*Секция, Молодёжная, 3, 1 эт., без ремонта – 89536036564, 89506542078.
*Комната, Гагарина, 13, 3 эт., 17,5 кв. м, сост. хор. – 89506390821, 89041612657, 89086397808.
*Комната, Гагарина, 12, 17 кв. м, 3 эт. – 89530023111.
*Комната, Гагарина, 18А, 18 кв. м – 450 тыс. руб., можно под МК – 89533862231.
*Комната, Гагарина, 18А, 12,5 кв. м или сдам – 89045469385.
*Комната, Гагарина, 12, 17,7 кв. м, 5 эт. – 250 тыс. руб. – 89086308419.
*Гараж, ГК-35, 4х6, отопл., э/э, овощ. и смотр. ямки – 250 тыс. руб. – 89521313112.
*Гараж, ГК-15, 4х6, смотр. и овощ. ямки, э/э,, вода, отопление – 89221463343.
*Гараж, ГК-15, 19,4 кв. м, смотровая и овощная ямки – 200 тыс. руб. – 89089169194.
*Гараж, широкий, 6х15, 2 въезда – 89068138065.
*Гараж, 4х6, овощ. и смотр ямки, сухие, новые ворота, крыша залита – 89000441677.
*Гараж, 5х6, за АЗС, 2 эт., 3,5х4, ямка 2,5х2,5, оборудован – 420 тыс. руб., торг – 89043882119.
*Гараж, ГК-43, дл. 5,76, выс. 2,60, шир.3,68, 21,2 кв. м – 89090110380.
*Гараж, ГК-3, 6х4, отопление, э/э, овощ. и смотр. ямки – 89162942075.
*Гараж, 6х6, 2 эт., ямка, отопление – 360 тыс. руб. – 89617649169.
*Гараж, 6х6, в р-не АЗС, 2 эт., ямка, всегда сухая, отопление, ремонт, кровля, документы готовы – 89530564371.
*Гараж, 9х6х3 – 399 тыс. руб., торг – 89995693234.
*Гаражный бок, недостроенный, 6х4 – 150 тыс. руб., гараж, кирпичный, около газовой службы, без ямы – 150 тыс. руб. – 89826220001.

*Помещение, Гагарина, 5, 42 кв. м или сдам в аренду – 89049859975.

МЕНЯЮ

*2-КОМН. КВ., Гагарина, 5, 3 эт., ремонт на 1-комн. кв. с доплатой – 89049859975.
*1-КОМН. КВ., у/п на 2-комн. кв., у/п или продам – 89506384020.
*1-КОМН. КВ., у/п, 5 эт. на 2-комн. кв., у/п, рассм. все варианты – 89058057164.
*1-КОМН. КВ., Юбилейная, 10, 5 эт. на 2-комн. кв. по Молодёжной или др. вар-ты или продам – 89501914122.
*1-КОМН. КВ., п. Троицкий (ст. Талица) на 1-комн. кв. в Рефтинском, с моей доплатой – 89041612852.
*2-КОМН. КВ. в Рефтинском на 2-комн. кв. в Заречном, 47 кв. м, 3 эт., кирпичн. дом, центр, ремонт, с/пакеты, лоджия с зерк. стёклами, новая с/техника, с/двери, встроен. ш/купе, кухон. гарнитур, а/стоянка, дет. площадка или продам – 89122604181.
*2-КОМН. КВ., Гагарина, 22, 1 эт. на равноц. выше этажом – 89045459554.
*2-КОМН. КВ., Молодёжная, 19, 3 эт., прямая на 1-комн. кв. с вашей доплатой или продам – 89533874385.
*2-КОМН. КВ., Гагарина, 20, 5 эт., распаш., 48,1 кв. м, сост. хор. на 1-комн. кв. или секцию по Молодёжной, 3 или продам – 3-41-03, 89506344729.
*2-КОМН. КВ., Гагарина, 3, 2 эт., без балк. на 2-комн. кв., у/п с нашей доплатой – 89630440079.
*2-КОМН. КВ., Юбилейная, 8, 1 эт., рассм. все варианты – 89090068792.
*3-КОМН. КВ., Гагарина, 5, 3 эт. на 2-комн. кв. в Екатеринбурге в спальном р-не, не выше 3 эт. – 89089143947 с 10 до 21 часа.
3-КОМН. КВ., 2 эт., 70 кв. м, е/ремонт, с/пакеты на коттедж или 2-комн. кв. в Асбесте – 89089143947.
*3-КОМН. КВ., Гагарина, 9, 3 эт., 61,2 кв. м на 2 комн. кв. + доплата или продам – 89049892554.

Гостинице «Энергетик» срочно требуются
посудомойщица, машинист по стирке белья
Обращаться по адресу: п. Рефтинский, ул. Молодежная, 2б с 08:00 до 17:00 ч.
609-01

ПРИГЛАШАЕМ НА РАБОТУ!
КОММЕРЧЕСКИХ ПРЕДСТАВИТЕЛЕЙ
- высокая зарплата (от 15 000 рублей)
- совмещение с учебой и другой работой
К Телеком территория комфорта
ТЕЛЕВИДЕНИЕ ИНТЕРНЕТ
С 10:00 ДО 19:00
8 (343) 65-98-000

*Комната, Гагарина, 12, 17,8 кв. м на 1-комн. кв, 2-3-4 эт. в Рефтинском или Асбесте – 89089143947.

КУПЛЮ

*2-3-КОМН. КВ., по цене ниже рыночной, деньги наличкой – 89041769620.
*Гараж, без отопления – тел. 89506390828.

СДАМ

*1,2-КОМН. КВ., час, сутки, месяц, отчётность, безналичный расчёт – 89090188964.
*1 и 2-КОМН. КВ., у/п, ремонт, техника – 89045412290.
*1-КОМН. КВ., 5 эт., частично меб., недорого – 89501986796.

*1-КОМН. КВ., хор. район, есть всё – 8 тыс. руб. – 89041690001.

*1-КОМН. КВ., есть всё – 89068096720.
*1-КОМН. КВ., посуточно, есть все удобства: утюг, душ, wi-fi, микроволн., ТВ, стир. машина – 1 тыс. руб. – 89043831430 Сергей.
*1-КОМН. КВ., есть всё – 89086375955.
*1-КОМН. КВ., на длит. срок, без мебели, недорого – 89049806011.
*1-КОМН. КВ., у/п, 2 эт., мебель, быт. техника, интернет – 89028769004.
*1-КОМН. КВ., Юбилейная – 89506312524.
*1-КОМН. КВ., Лесная, 7, 41 кв. м, 7 эт. – 7 тыс. руб. + комм. услуги – 89086363680.
*1-КОМН. КВ., Гагарина, 5, 4 эт., мебель – 89506545199.
*1-КОМН. КВ., есть всё – 89045472677.
*1-КОМН. КВ., Юбилейная, 18/1, есть всё для проживания – 89506304979.
*1-КОМН. КВ., Гагарина, 22, 1 эт., мет. дв., решётки, частично меб., на длит. срок – 89530029392.
*1-2-КОМН. КВ. – 89090188964.
*1-КОМН. КВ., на длит. срок, Гагарина, 18, 4 эт. – 89122912187.
*2-КОМН. КВ., Гагарина, 14, 1 эт., без мебели – 89089050851.
*2-КОМН. КВ., Молодёжная, 23, 1 эт., частично меб., на длит. срок – 89126766780.
*2-КОМН. КВ., Гагарина, 1, на длит. срок, мебель – 7 тыс. руб. – 89676360166.
*2-КОМН. КВ., Гагарина, 16, 5 сп. мест, есть всё для проживания – 89089245103.
*2-КОМН. КВ., кровать, 2 дивана, стир. машина, холодильник, интернет – 10 тыс. руб. – 89049879995, 89920227271.
*2-КОМН. КВ., Гагарина, 11, 5 эт., балкон, на длит. срок, желательно семейным – 7 тыс. руб. – 89506300772.
*2-КОМН. КВ., Юбилейная, 22, есть всё для проживания, можно для командир. или продам или обменяю – 89630534514.
*2-КОМН. КВ., 5 кроватей, 2 ТВ, 2 холод., ремонт, комн. изолир., 50 кв. м – 15 тыс. руб. – 89041769620.
*2-КОМН. КВ., Юбилейная, 14, 1 эт., частично меб., семейной паре – 5 тыс. руб. + комм. услуги – 89089022646.
*2-КОМН. КВ., Гагарина, 5, 4 эт., частично меб. – 89527250383.
*2-КОМН. КВ., Гагарина, Юбилейная, есть всё – 89001972445.
*2-КОМН. КВ., Молодёжная, 33, 3 эт., семейным – 89655408628 после 20 часов.

РК Недвижимость
ДОСТУПНО И КАЧЕСТВЕННО
- Любые сделки с недвижимостью
- Ипотека - проверка кредитной истории
- Реализация материнского капитала
- Все виды страхования
- Все виды оценки
- Узаконим перепланировку
- Квартиры в новостройках
- Квартиры в Екатеринбурге (предоставление транспорта)
- Консультации бесплатно

alena_riel@mail.ru
тел. 8-908-907-67-42
тел. 8-922-174-30-99
ИПОТЕКА ОТ СБЕРБАНКА. ОТПРАВИМ ЗАЯВКУ ИЗ ОФИСА РАССМОТРЕНИЕ 1-3 ДНЯ
578-01

Санаторий-профилакторий «Уральские зори»
Предоставляет в течение октября 2016 года СКИДКИ до 10% пенсионерам и инвалидам на медицинские услуги.
*Возможно приобретение курсовок и путевок по льготным ценам.
Мы предлагаем совместить отдых с лечением или профилактикой конкретных заболеваний с помощью природных лечебных факторов. Лечение будет подобрано каждому индивидуально после осмотра врача-физиотерапевта.
Также можно приобрести ПОДАРОЧНЫЕ СЕРТИФИКАТЫ на все виды услуг
Телефоны для справок:
(34365) 3-45-63, 3-82-61, +7-950-209-63-52, +7-965-517-79-11.
Лицензия Н 0002653
615-03

ТАКСИ "Ласточка"
8-909-006-26-60 (билайн), 3-22-22, 8-912-67-38-33, 8-953-608-59-76 (мотив)
прокат а/кресла - 100 руб.
ТРЕБУЮТСЯ ВОДИТЕЛИ и ДИСПЕТЧЕРЫ обращаться по тел.: 8-902-873-82-28
333-01

ТАКСИ «КОМФОРТ» www.taxi-reft.my1.ru
КРУГЛОСУТОЧНО
8(34365) 3-40-50
8(952) 727-33-33 (Мотив)
8(909) 703-30-30 (Билайн)
8(912) 229-66-00 (МТС)
8(932) 607-23-23 (Мегафон)
ТРЕБУЮТСЯ ВОДИТЕЛИ С Л/А И БЕЗ Л/А
• Легковое такси • Грузоперевозки
• Услуги микроавтобуса ГАЗель
586-08

ПОКУПАЕМ ЛОМ ЧЕРНЫХ МЕТАЛЛОВ
тел.: 8 (953) 007-27-27
пос. Рефтинский промплощадка №20
100% РАСЧЕТ
7000 руб/т
Лицензия: серия А000202 №140
516-02

ТАКСИ АКВИЛОН
3-40-72, 8-908-630-83-55, 8-909-019-23-29, 8-912-617-99-60
Детские автокресла - 100 руб.
Грузоперевозки, кран-манипулятор
Скидка пенсионерам - 10%
Отчётные документы на все поездки
428-03

ПИЛОМАТЕРИАЛЫ
Срубы
Дрова
8 912 20 20 206
560-01

ДЕНЬГИ ПОД ЗАЛОГ НЕДВИЖИМОСТИ
БЕЗ СПРАВОК И ПОРУЧИТЕЛЕЙ
С ЛЮБОЙ КРЕДИТНОЙ ИСТОРИЕЙ
8-912-640-24-04
615-01

ООО «Коммунальная служба» п. Рефтинский
выполняет
САНТЕХНИЧЕСКИЕ РАБОТЫ:
от установки смесителя до замены коллекторов и стояков в многоквартирных домах
8-950-201-9-501
473-01

УНИЧТОЖАЕМ НАСЕКОМЫХ профессионально
- современный способ обработки «холодным туманом»
- сертифицированные препараты
- знания, опыт

Пенсионерам и многодетным семьям СКИДКИ!
БЫСТРО. КАЧЕСТВЕННО. НЕДОРОГО
8-922-038-84-96
618-03

*2-КОМН. КВ., чистая, есть всё, можно посуточно – 89089216098.
*2-КОМН. КВ., Екатеринбург, р-н ТЦ «Карнавал», ремонт частично, цена договорная – 89617611818, 89045440856.
*2-КОМН. КВ., сост. отл., есть всё – 89086364048.
*3-КОМН. КВ., Гагарина, 19, 1 эт., сост. отл. – 89220161310.

*3-КОМН. КВ., есть всё для проживания – 89014146771.
*2 комнаты в 3-комн. кв., Гагарина, 6, 4 эт., семье или 1 комнату, без хозяев – 89533829574.
*Возьму в управление вашу квартиру, помогу с ремонтом, с долгом за ЖКХ – 89002005511, 89002005522.
*Квартира, посуточно – тел. 89002005522.

*Комната, Гагарина, 18А, частично меблирована – 4500 руб. – 89533851444.
*Комната, Гагарина, 13, 5 эт., спокойные соседи, недорого – 89089075477.
*Комната, Гагарина, 13, 2 эт., на длит. срок – 89826244859.
*Комната, Гагарина, 17А, частично меб. – 89506311054.
*Комната, Гагарина, 12, без мебели – 89617784820, 89506533721.
*Секция, Молодёжная, 3, на длит. срок – 89043875803.
*Комната, Гагарина, 18А, без мебели, недорого – 89506332246.
*Комната, Екатеринбург, Уралмаш – 89506544342.
*Комната, Гагарина, 18А, 2 эт., 12 кв. м, с последующим выкупом – 89655106575.
*Комната, Гагарина, 18А, в секции – 89068106510.
*Гараж – 3 тыс. руб. – 89505510756.

ТРАНСПОРТ

*А/резина, зимняя, б/у, «Nokian», 195/55/15, «Hakkapeliitta-4», 3 колеса, шипы 99% - 3 тыс. руб., «Cordiant», 185/65/15, 4 колеса, 75% шины – 3 тыс. руб. – 89028780332.
*Резина, зимняя «Бриджстоун близак», липучка, 205/60/16, на оригинальных штамп. дисках с колпаками, на Тойота Верса, и а/чехлы – 89030851790.
*А/резина, зимняя «Yokohama», 205/55/16 – 10 тыс. руб. – 89090223900.
*ГАЗ-31105, ДВ Крайслер, недорого – 89043833019.
*Диски, литые, R-17, на Хёндай 35,55, сост. отл., 4 шт. – 89506313710.
*Колёса, зим., на ВАЗ, на 13, б/у – 89089148648.
*ВАЗ-21047, 2002 г. в. – 45 тыс. руб. – 89090096465.
*ВАЗ-2110, 1998 г. в, цв. зелёный – 65 тыс. руб., торг – 89221365554.
*Валдай - термо будка, вместимость 8 евро поддонов, 2008 года, сост. хор. – 89615733303.
*Зимние колёса, на 13,14 – 89527251477.
*Тойота Королла, 2005 г. в., АКПП, 1,6 л, 110 л/с, пробег 165 тыс. км, цв. голубой – 350 тыс. руб., без торга – 89655253702.

ХОЗЯЙСТВО

*Уч-к под сад, у воды, 20 сот. – 350 тыс. руб. – 89022697472.
*Уч-к под ИЖС, Вишнёвая, рядом с Маршала Жукова, аренда до 2029 года, дороги нет, в планах на 2017 год, э/э рядом – 250 тыс. руб., срочно – 89920240024.
*Дача, у берега, за ж/д переездом, первый поворот направо, до конца, 2 эт. домик, беседка, качели, парковка, э/э, вода, душ, бак, теплица, насаждения, деревья, кладовка – 430 тыс. руб. или меняю на а/м, рассм. все варианты – 89533896216.
*Сад «Рассохи-3», дом, баня из бруса, 2 тепл., свой берег, беседка на берегу, пирс, хоз. постройки, плодово-ягодные насаждения, дом и земля в собственн., док. готовы, крытая стоянка для а/м – 89043834107, 89043889550.
*Зем. уч-к, Сиреневая, 42, 1200 кв. м – 400 тыс. руб. – 89501914122.
*Сад за ПЧ, 11 сот., 2 теплицы, домик, колодец, яблони, груши, сливы, с документами – 89068115855.
*Беседка, дачная, срочно, б/у 2 сезона – 89041714069.
*Сад «Энергетик», дом, 2 эт., баня, все насаждения, дёшево – 89089169194.
*Сад, на берегу, р-н базы «Отдых», 5,5 сот., баня, беседка, теплица, плод. деревья, э/э, вода, земля в собственности – 89530569075, 89120495374.
*Сад «Строитель», 10 сот., фруктово-ягодные насаждения, в/провод – 89617658673.
*Поддоны, деревянные, 50 штук – 89043855949.
*Сад «Рассохи-3», 3 теплицы, дом, баня, дерев., свой выход на берег, насаждения, скважина, 15,8 сот. – 89502070925.
*Зем. уч-к, 6 сот., под картошку, за кооп. «Строитель», есть возможность провести воду – 89506545199.
*Меняю дачу «Строитель», приватизир., дом кирпичный, баня, беседка, большой сарай, 3 теплицы, все насаждения, место под картошку на комнату в общ., Гагарина, 18А, 17А или продам, рассм. все варианты – 89002083753, 89501917843.
*Сад, «Заречный», 8 сот., домик кирпичный, колодец, в/провод, э/э, все насаждения, цена при осмотре – 89025036182.
*Сад в р-не АЗС, 12 сот., 2 теплицы, хоз. постройки, дом, э/э, колодец, земля в собственн., цена при осмотре – 89043860819, 89630401683.
*Зем. уч-к «Рассохи-3», 21 сот., у воды, в/провод, э/э – 800 тыс. руб., сад, за газовой службой, 4 сот., дом, баня, 2 теплицы, по цене кадастровой стоимости – 350 тыс. руб. – 89826220001.

*Место под строительство 2-х гаражей + стройматериалы – тел. 89049859975.

ЭЛЕКТРОБЫТОВАЯ

*Системный блок, офисный, недорого – 8967854899.
*ТВ, цветной, холодильник, недорого – 89089028520.

МЕБЕЛЬ

*Диван, угловой, цв. шоколадный, кресло-кровать – 87953044617, 89506496431.
*Стол, угловой, компьютерный, 187 и 170 см – 2500 – 89533851444.
*Лавка, мягкая, кожаная, можно в предбанник, 165х50 – 5 тыс. руб. – 89089149555.
*Шифоньер, 3-х створч. с зеркалом, сост. хор. – 89538210504.
*Стол, компьютерный, угловой, сост. отл. – 5 тыс. руб. – 89089013334, 89506588859.
*Зеркало настенное, 120х10, в рамке цвета ольхи – 1 тыс. руб. – 89049891346.
*2 кресла-кровати, диван, шифоньер, 2 створки открываются во внутрь – 89506371252.
*Кухон. гарнитур, б/у, сост. хор., тумба с раковиной для ванной, б/у, недорого – 89028721715.
*Стенка, компактная, частично в упаковке – 13 тыс. руб., душевая кабина, б/у, цена договорная – 89920142985.
*Кровать – чердак + матрац, независимые пружины, сост. отл. – 5 тыс. руб., торг – 89089206386.

ОДЕЖДА

*Шуба норковая, б/у, р. 44 – 89501963508.
*Туфли, нов., кож., цв. чёрный, на устойчивом каблуке, р. 36, недорого – 89049891346.
*Пихора, жен., р. 48, воротник и подстёжка нат. мех, сост. отл., недорого – 89049891346.
*Шапка, песец, почти новая – 1 тыс. руб. – 3-02-24.
*Шуба, мутон., цв. серо-бежевый, воротник норк., р. 50 – 89506304979.

ДЕТСКИЕ ВЕЩИ

*Кроватка, цв. тёмный – 500 руб. – 89615735267.

СПОРТТОВАРЫ

*Велосипед, д. 28, можно на з/части, недорого – 89089084190.
*Тренажёр, настенный, для разработки суставов – 89002034847, 89122251373.

МУЗЫКАЛЬНЫЙ КИОСК

*Отдам пианино, исправное,, сост. хорошее – 89068138065.

ЗНАКОМСТВО

*Познакомлюсь с мужчиной для общения, 60 лет, о себе 60/155/70 – 89502050959.
*Познакомлюсь с мужчиной, желательно вдовцом, от 65 до 75 лет, для отношений, я вдова, мне 70 лет, живу одна – 89028794390.

ЖИВОЙ УГОЛОК

*Котёнок ищет заботливых хозяев, девочка, 3 мес., воспитанная, ласковая, к туалету приучена – 89530492256.
*Два крошечных котёнка, примерно 3 недели, остались без мамы, их подбросили к нам во двор, если у вас доброе сердце и нет домашнего питомца, возьмите себе малыша, вы их единственный шанс выжить и приобрести новую жизнь, они не останутся у вас в долгу - отблагодарят любовью и лаской – 89086397808.
*Отдам в добрые руки котёнка, девочка, 2 мес., окрас дымчатый, игривая, к туалету приучена – 89506330200.
*Щенок, пор. йоркширский терьер, девочка, 3 месяца – 89089024336.
*Срочно отдам в добрые руки тёмно-серого котёнка, 4 месяца и белого котёнка, девочка, 3 месяца, от умных кошек, ласковые и воспитанные, к туалету приучены, кушают всё – 89321293906.
*На дереве, около Юбилейной, 6, третий день сидит кошка, черепахового окраса, мяукает и не спускается, люди, кто потерял своего домашнего питомца, откликнетесь, очень жаль её, замерзает – 89122833101.
*Настоящие сибирские котята, мальчики, 1,5 мес., к туалету приучены – 89045477254.

КУПЛЮ

*Электроды, проволоку: нихром, сварочн., нержавеющ.; фторопласт, фум. ленту, респираторы, задвижки нов., краны шаровые, круги отрезные и шлифован., насосы пром., нов., эл/двигатели, нов. пром., кабель нов. – 89126120779.
*Мотоцикл «Урал», «ИЖ», «Минск» или з/части, холодильник, б/у в хор. сост. – 89068052984.
*Д/топливо с колонки по – 27 руб. – 89001999959.
*Чугунные ванны, мет. двери, самовывоз – 89045425553.
*Проигрыватель виниловых дисков, виниловые пластинки, аудио-кассеты, бобины с плёнкой – 89068148025.
*Веники берёзовые, для бани – 89634404181.

ПОТЕРИ

*Утерян номер а/м Р123ЕО96, прошу вернуть – 89089265139.
*Утерян кошелёк с документами на имя Битмайкина Юрия Николаевича, прошу вернуть за вознаграждение – 89097019480, 89097013272.

РАЗНОЕ

*Бесплатно вывезу батареи, трубы, бытовую технику, помощь грузчиков – 89045452681, 89068030056.
*Бесплатно вынесем и вывезем: ванну, батареи, мет. двери, холодильник, газ. плиту, стир. машину и др. домашнюю утварь, мусор, помощь грузчиков – 89089100264.
*Картофель в сетках, с. Кунарское, Богдан. р-н, доставка от 1 сетки бесплатно, сорт «Галла» - 89655206774.
*Свекла, морковь, картофель по – 30 руб. кг, маринованные огурцы, 3 л. – 200 руб. – 89089084476.
*Респираторы – 89222987307, 89049855166.
*100 литров растворитель-646, 2 бочки, 100 лит. под ГСМ – 89615735267.
*Матрац, противопролежный, ячеистый с компрессором, новый – 89506545199.
*Приму в дар или куплю недорого мелкую морковь, свеклу, картофель, кабачки, тыкву – 89122250675.
*Безвозмездно отдам памперсы для взрослых «Seni», р. 3, до 150 штук – 3-45-22, 89221687061.
*Эхолот РЭ «Практик», пр. Россия, цена договорная, ледоруб, д. 180 – 89521345843.
*Шуба, мутон., р. 52-54, цв. серый, шапки, норк., голубая, чёрная, р. 56, столик, журнальный, круглый, недорого – 89630456373.
*Шуба, мутон., р.58-60, радиатор отопл., новый, 5 секций – 89506496158.

ООО "Респект"
Салон ритуальных услуг
- полная организация похорон
- оформление документов - БЕСПЛАТНО!
Вывоз умерших круглосуточно
Тел. 8-908-633-52-25, 3-05-94
Адрес: ул. Молодежная, 14
(около павильона "Рефтяночка")
Режим работы: с 9.00 до 18.00, сб.-вс.: с 10.00 до 16.00

ПАМЯТНИКИ
ИЗГОТОВЛЕНИЕ. УСТАНОВКА. РЕСТАВРАЦИЯ.
Гранит - 7500 руб.
Мрамор - 3000 руб.
Гравировка - БЕСПЛАТНО.
На установку памятника - СКИДКА 20%
587-02
ул. Гагарина, 16. 09:00-18:00 ч.
8-963-444-31-32

ПАМЯТНИКИ
габбро, гранит, мрамор
Гравировка, установка, хранение (до установки)
454-02
ул. Гагарина, 15 (вход рядом с 1 подъездом)
с 9 до 18 ч. тел.: 8-950-640-48-47

Любим. Помним. Скорбим.

28 октября 2016 года исполняется 7 лет, как нет с нами нашего дорогого и любимого мужа, отца, дедушки
СТЕПАНОВА Павла Семёновича.
Все, кто знал и работал с ним, помяните добрым словом.
Жена, дети, внуки.

28 октября 2016 года исполняется 40 дней, как нет с нами нашей дорогой и любимой мамы, бабушки, прабабушки
НИКЕЕВОЙ Надежды Михайловны.
Все, кто знал её, помяните добрым словом.
Родные и близкие.

27 октября 2016 года исполнилось 9 дней, как нет с нами мужа, отца, дедушки
МОСЕХИНА Сергея Анатольевича.
Кто помнит, работал с ним, помяните добрым словом.
Жена, дети, внуки.

20 октября 2016 года на 85 году ушёл из жизни наш дорогой папа, дедушка, прадедушка, прапрадедушка
БЕЛЫХ Александр Петрович.
Все, кто знал его и работал с ним, помяните добрым словом.
Родные.

27 октября 2016 года исполнилось 6 лет, как ушёл из жизни
ЯБЛОКОВ Виталий Григорьевич.
Кто знал его, помяните добрым словом.
Сын и близкие.

28 октября 2016 года исполняется полгода, как нет с нами дорогого и любимого мужа, папочки, дедушки, брата, сына
САМОЙЛЕНКО Валерия Николаевича.
Все, кто знал его, помяните добрым словом.
Жена, дочери, внуки, родные и близкие.

КУПОН тевиком

ДЛЯ ПОДАЧИ ОДНОГО ОБЪЯВЛЕНИЯ ДО 20 СЛОВ

Уважаемые читатели! Приём объявлений осуществляется на платной основе. Стоимость размещения одного объявления до 20 слов с учётом всех налоговых сборов составляет 40 рублей. Стоимость размещения трех и более выходов — 20 рублей за каждый выход.

Рубрика: _____

Текст: _____

Куда обращаться: _____

ФИО*: _____

Адрес*: _____

Телефон*: _____

* Данные не публикуются в газете

ПРОГНОЗ ПОГОДЫ	27 октября	28 октября	29 октября	30 октября	31 октября	1 ноября	2 ноября
Осадки	ясно	облачно	снег	снег	снег	снег	снег
Температура, °С: днем	0	0	- 1	- 2	- 2	- 3	- 3
ночью	- 2	- 3	- 3	- 4	- 5	- 6	- 6
Атм. давление, мм.рт.ст.	762	757	749	747	747	740	736
Направление ветра	зап.	ю.-в.	вост.	вост.	с.-в.	с.-з.	зап.
Рассвет	07.53	07.56	07.58	08.00	08.02	08.05	08.07
Закат	17.21	17.18	17.16	17.14	17.17	17.09	17.07

ВЕЛОСИПЕДЫ

ПРОДОЛЖЕНИЕ. НАЧАЛО В № 42 (617)

Велосипедисты в доме отдыха

Были на некоторых велосипедах и «прибамбасы». Кое у кого стояли фары, и на передней вилке - устройство, вырабатывающее электроэнергию от вращения колеса. У части велосипедистов на передней вилке были установлены счетчики километража.

На некоторых моделях велосипедов был ручной тормоз, он работал на переднее колесо.

В определенный период мальчишки стали украшать свои велосипеды рисунками. Не избежала этой участи и наша компания. Мы на заднем крыле велосипеда, масляными красками рисовали «битломанов» с гитарами и в шляпах.

Еще в определенный период времени было «поветрие» - одевать на ручки руля, цветные пробки от виноградных вин. В тот период в магазинах был широкий ассортимент вин как из братских республик, так и из стран соцлагеря.

На горлышко бутылки сверху одевалась полиэтиленовая пробка. Расцветки были различные, очевидно, это было связано с красными и белыми винами, но диапазон цветов пробок был очень широк.

Обычно пацаны на левую ручку руля одевали красную пробку, на правую - зеленую или желтую.

На старых моделях велосипедов сумочка для ключей имела вытянутую вниз форму и крепилась под седло к раме.

У более поздних моделей сумочка имела квадратную форму и крепилась туда же на раму под седло. Но многие перестегивали сумочку к раме у передней вилки, другие -прицепляли сумочку к багажнику, кто-то цеплял вперед на руль.

В конце 60-х годов велосипедов в городе стало очень много и власти решили всем велосипедам и мотовелосипедам дать номера.

Номера были небольшого размера и крепились или на заднее крыло, или под сиденье. Народ в тот период был дисциплинированный и очень многие пошли получать номера на велосипед.

Но когда пришли получать номера, очередь оказалась настолько большой, и в конечном итоге номеров на всех велосипедистов не хватило.

Подобное мероприятие было проведено и до войны в 1938 году. В тот период также предписывалось всем прийти и получить номера на велосипеды. Но чиновники пошли еще дальше - параллельно производилась регистрация кошек и собак.

ДЛЯ СПРАВКИ: в городе в разные периоды существовали коллективы велосипедистов, которые ездили в Свердловск по лесной дороге и возвращалась по Белоярской автодороге. Другие группы товарищей ездили по лесным дорогам в город Реж, в Егоршино, в Богданович.

Был велопробег школьников на родину Н.И. Кузнецова в город Талица. И самое удивительное, коллектив велосипедистов, в котором были девушки, в летний период ездили на Черное море.

На сегодняшний день жители нашего города различных возрастов, от школьников до пенсионеров, ездят на велосипедах и в сад, и на прогулки, и совершают такие же увлекательные путешествия по живописным окрестностям нашего города.

С удивлением узнал, что и в наше время энтузиасты и экстремалы велосипедного спорта не перевелись. Неоднократно встречал велосипедистов далеко в лесу за поселком Черемша.

Можно привести пример велосипедного пробега по непростому маршруту: Асбест, поселок Малиновка, Ельничный кордон, деревня Чудова, село Грязновское, поселок Белокаменный, Асбест.

А недавно узнал еще более удивительный факт. Энтузиаст из поселка Рефтинский в летний период на велосипеде проезжает по маршруту до Асбеста, поселок Белоярка, село Грязновское, Богданович, Сухой Лог. И через деревню Глядены возвращается в Рефтинский.

Иногда этот маршрут у него сокращен, через Асбест и поселок Белокаменный, проезжает до Сухого Лога и там поворачивает на Глядены, и через плотину возвращается в Рефтинский.

Наш подростковый коллектив в далекие времена конечно, такие маршруты не проезжал. Мы ездили по-другому.

В летний период при полном сборе наша компания состояла из восьми велосипедистов. И вот мы на велосипедах осваивали сначала соседние улицы, потом пригороды, затем уже близлежащие поселки и берега рек Пышмы и Рефта. Ездили купаться, загорать, за лесными цветами и ягодами и, конечно, за грибами.

На грибах надо остановиться отдельно. Ездили мы за поселок Папанинцев и за ретранслятор по высоковольтной. За болото Березовый падун, в том районе сейчас расположены сады и поля. Грибов набирали ведрами и большими двухведерными плетенными старинными корзинами.

Трое из нас - ровесники самые молодые, все остальные - старше, кто на три года и двое на пять. В лес ехали всей группой. А вот обратно...

Дорога по высоковольтной была грунтовая, после дождей много луж и грязь с глиной. Иногда падали или особо большие лужи обходили пешком стороной. А когда возвращались обратно, при выезде на асфальт начиналась гонка. Кто первый доедет до дома. Один раз первым приехал наш старший (на 5 лет) товарищ. Все остальные заезды пришлось выиграть мне, самому молодому в компании.

Не только пацанов было много на улицах, но и населения в целом. Строилась 6 фабрика, объявленная ударной комсомольской стройкой. Народу приехало со всех концов страны. Как молодежи, после школьной скамьи, так и молодых семейных пар, многие с детьми. А сколько семей создали в городе, наверно, учету не поддается.

Нередко можно было наблюдать, как парни или молодые мужчины ехали на велосипеде и на багажнике везли девушку. После окончания рабочего дня у магазинов вело- и мототехники было не меряно.

У Первого магазина, прямо от крыльца и до самой дороги, вся площадка была асфальтирована, а посредине стоял деревянный столб.

Подъехавшие первыми, ставили мотоциклы на подножку, а велосипеды и мотовелики приваливали к столбу. Владельцы уходили в магазин и вставали в очередь. Приезжали следующие и точно так же приваливали свой велосипед на уже стоящий. И там бывали такие завалы, что пока мужики стояли и ждали, что придут хозяева и разберут свою велотехнику, успевали сообразить «на троих».

На сегодняшний день разнообразие велосипедов в торговых сетях, наверно, может удовлетворить любого требовательного велосипедиста.

И люди, скорее всего, катаются на велосипедах в свое удовольствие, хотя некоторые ездят в сад и на работу.

На сегодняшний день интерес вызывает другое - маршруты. Куда ездят любители крутить педали.

Например, встретить велосипедистов в лесу, по дороге на Сорочьи скалы, - это уже не удивительно. Но вот встретить наших велосипедистов далеко в лесу, в Березовском районе, - это уже интересно.

Велосипеды активно входят в жизнь и в больших городах, а 21 мая объявлено днем велосипедистов. В этот день всех призывают оставить автомобили и пересесть на велосипед.

Велосипед возвращается в нашу жизнь немного в другом качестве. Это уже не средство передвижения, а атрибут, иногда и очень дорогой, спортивного образа жизни или один из видов активного отдыха.

И несмотря ни на что, приятно видеть как в хорошую погоду катаются на трехколесных велосипедах дети. Неугомонные подростки скачут на ступеньках на своих велосипедах, и солидные жители нашего города в ярких спортивных костюмахнекоторые и в касках, с серьезным видом давят на педали.

Лето, солнце, хорошее настроение и велосипед!

1969 г.

1972 г.

Александр КОПЫРИН