Смерть от ножа 2

Город – новыми красками ... 12

СЕЛЬСКАЯ НОВЬ

№ 24 / 15 июня 2017 года / четверг

Общественно-политическая газета Талицкого городского округа

www.газета-сельская-новь.рф

Педиатр – особая профессия

Для того, чтобы посвятить жизнь детям, требуются бесконечная любовь и выдержка к своим маленьким пациентам 13

В НОМЕРЕ:

Избиения и суициды 2

За путевкой – в детсад 2

Парки будущего 3

Дворы – счастливчики 3

Известная тропа 4

Труд по призванию 11

Новоселье на Просторной 12

ВНИМАНИЕ, ПОДПИСКА!

Продолжается подписка на газету «Сельская новь».

Подписаться на нашу газету можно в почтовых отделениях – за 6 месяцев - 419 руб. 04 копейки, за 3 месяца - 209 руб. 52 коп., за месяц - 69 руб. 84 коп.

В редакции (без доставки) - за 6 мес. - 180 руб., за 3 месяца - 90 руб., за месяц - 30 руб. 00 коп.

Электронная версия газеты (pdf) - за 6 мес. - 250 руб.

Также можно оформить текущую подписку на «СН» с любого месяца.

ПЯТНИЦА 16 июня	СУББОТА 17 июня	ВОСКРЕСЕНЬЕ 18 июня	ПОНЕДЕЛЬНИК 19 июня	ВТОРНИК 20 июня
ночь +16..+18 °С день +26..+28 °С 1-3 м/с Ю-З 749 мм рт. ст. 48 % влажн.	ночь +19..+21 °С день +24..+26 °С 4-6 м/с Ю-З 745 мм рт. ст 73 % влажн.	ночь +17..+19 °С день +20..+22°С 2-4 м/с Ю 744 мм рт. ст. 88 % влажн.	ночь +14..+16 °С день +20..+22 °С 5-8 м/с Ю-З 745 мм рт. ст. 60 % влажн.	ночь +15..+17 °С день +21..+23 °С 2-5 м/с Ю-З 747 мм рт. ст. 56 % влажн.

Уважаемые работники Талицкого районного отделения ВДПО!
14 июня вы отметили свой профессиональный праздник – 125 лет ВДПО.

Всероссийское добровольное пожарное общество – самая крупная общественная добровольная организация. Благодаря вашим усилиям и труду мерам пожарной безопасности обучаются тысячи человек, проводятся мероприятия для детей и молодежи, собрания и рейды. Ваш труд сказывается на снижении количества пожаров, повышении знаний по пожарной безопасности, развитии пожарно-прикладного спорта и патриотическом воспитании подрастающего поколения.

Искренне поздравляем членов и ветеранов районного отделения ВДПО с праздником! Желаем здоровья, счастья, удачи во всех начинаниях и повышения профессионального мастерства!

А.Г.Толкачев, глава Талицкого городского округа.
Е.Г.Забанных, председатель Думы ТГО.

Уважаемые работники здравоохранения и ветераны медицины Талицкого городского округа!
Примите искренние поздравления с профессиональным праздником – Днем медицинского работника!

Вы выбрали для себя одну из важнейших профессий, посвятив свою жизнь медицине. Ваше самоотверженное служение делу, милосердие и доброта позволили многим людям вернуться к активной деятельности, обрести уверенность в завтрашнем дне, вновь почувствовать радость жизни.

Позвольте в праздничный день выразить благодарность за ваш неоценимый труд, преданность профессии, заботу и теплоту, которые вы дарите пациентам.

Желаем вам крепкого здоровья, семейного благополучия и успехов в профессиональной деятельности!

А.Г.Толкачев, глава Талицкого городского округа.
Е.Г.Забанных, председатель Думы ТГО.

Исполнение бюджета Талицкого городского округа за май 2017 года

	тыс.рублей
Остаток средств на счете бюджета на 01.05.2017 года	**90 947**
Поступило, всего	**179 235**
в том числе	
налоговые и неналоговые доходы	16 523
безвозмездное поступление из вышестоящих бюджетов	162 712
Расходы, всего	**161 950**
в том числе на	
Содержание автомобильных дорог местного значения	850
Газификацию частного сектора города Талица	699
Содержание и ремонт объектов ЖКХ	2 000
Мероприятия по разработке генерального плана ГО	609
Налог на имущество муниципальных учреждений	83
Субсидии малоимущим гражданам на оплату ЖКУ	1 082
Льготы на оплату ЖКУ отдельным категориям граждан	10 608
Возмещение части оплаты за коммунальные услуги исполнителям услуг	1 128
Капитальный ремонт автомобильных дорог п.Троицкий (РТС)	25 000
Благоустройство территорий населенных пунктов	2 256
Мероприятия по отлову безнадзорный собак	78
Противопаводковые мероприятия	227
Противопожарные мероприятия	261
Проведение общественных и спортивных мероприятий	782
Приобретение жилых помещений инвалидам	3 481
Строительство жилых помещений для переселения граждан из ветхого жилья	7 521
Возмещение убытков перевозчикам по социально значимым рейсам	1 324
Возмещение убытков по баням	627
Оздоровительные мероприятия для детей	1 155
Питание в образовательных учреждениях	6 614
Капитальный ремонт муниципальных учреждений	375
Развитие материально-технической базы учреждений образования и культуры (приобретение учебников, учебных пособий)	2 808
Пенсии муниципальным служащим за выслугу лет	656
Субсидии муниципальным бюджетным и автономным учреждениям на оказание услуг в сфере физической культуры и спорта, опубликование НПА	2 536
Погашение муниципального долга (кредит МФСО, исполнение муниципальных гарантий)	2 335
Оплату труда с начислениями работникам муниципальных казенных учреждений (в т.ч. школы, детские сады, учреждения культуры)	66 199
Текущее содержание муниципальных учреждений (оплата коммунальных услуг, медосмотры работников образования, обслуживание пожарной сигнализации, ГСМ для школьных автобусов, охрана учреждений социальной сферы, услуги связи), всего	20 657
в т.ч. коммунальные услуги	10 859
Остаток средств на счете бюджета на 01.06.2017 года	**108 232**

Убил родной брат?!

Как сообщил старший следователь Талицкого межрайонного Следственного отдела И. Ю. Иванов, подозреваемого в убийстве 59-летней женщины в п. Троицком задержали в тот же день, 11 июня. Им оказался брат погибшей от ножевого ранения женщины, который младше ее на 4 года (1962 г.р.).

Возбуждено уголовное дело по ч.1 ст.105 УК РФ, по которой подозреваемому грозит до 15 лет лишения свободы. Ссора между родственниками разгорелась в процессе распития спиртных напитков – было воскресенье, канун праздника Дня России… Орудием преступления стал кухонный нож. Подозреваемому избрана мера пресечения (до суда) – заключение под стражу.

Все лето - под присмотром

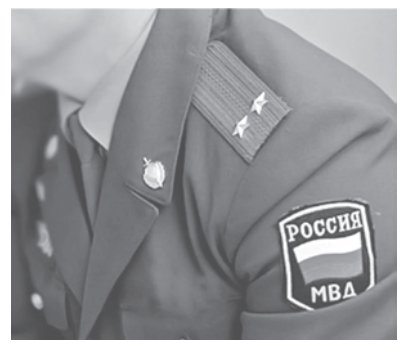

По всей области в течение лета (с июня по сентябрь) идет комплексная профилактическая операция «ПОДРОСТОК». Проводят ее члены территориальных комиссий по делам несовершеннолетних, подразделений по делам несовершеннолетних отделов внутренних дел, специалисты управлений образования и другие субъекты профилактики.

В Постановлении правительства области операция называется комплексной и проходит в 4 этапа: «Безнадзорные дети» (по 17 июня), «Условник» (по 7 июля), «Семья» (по 5 августа), и «Школьник» - с 28 августа по 4 сентября.

Цель всех этих рейдов – предупреждение, пресечение преступлений и правонарушений, совершаемых несовершеннолетними и в отношении их, выявление безнадзорных и беспризорных детей, фактов жестокого обращения с детьми в семье, профилактика наркомании, алкоголизма, табакокурения. Так что в течение всего лета и наши талицкие подростки и асоциальные семьи будут под присмотром.

Путевка в детсад

В этом году путевки в дошкольные учреждения Талицкого городского округа получили 312 родителей будущих воспитанников.

На сегодняшний день местами в детский сад г.Талицы обеспечены дети 2015 года рождения, в пос.Троицком – 2014 года рождения. По словам ведущего специалиста Управления образования Тамары Куриленко, с местами в дошкольные учреждения пос.Троицкого существует напряженность, но в случае, если мест в детские сады «им.1 Мая», «Березка» и «Колокольчик» не хватает, родителям предлагают детский сад №19 «Тополек». Также на выбор – новый детский сад №5 «Елочка» в г.Талице, по ул.Петрунинской. Желающие получить путевку в данное учреждение могут обратиться в Управление образования во вторник либо четверг, с 9:00 до 12:00. Отметим, что воспитанниками нового детского сада могут стать жители не только г.Талицы, но и пос.Маян и пос.Троицкого. Новые сформированные группы начнут свою работу 1 сентября.

Пока за путевками в дошкольные учреждения пришли не все родители детей 2014-2015 года рождения. После 15 августа в случае, если появятся невостребованные путевки, в Управлении образования начнется доукомплектование групп.

Город прошлого

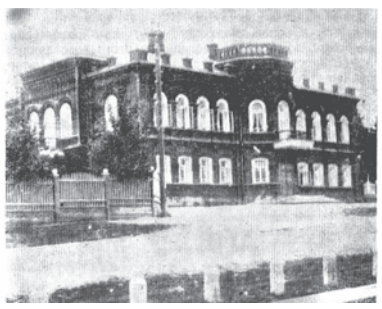

20 июня Талицкая центральная районная библиотека им.Поклевских-Козелл проведет XX районную краеведческую конференцию «Город удивительного прошлого», посвященную 285-летию образования города Талицы.

В программе будут представлены интересные сообщения из истории нашего города и состоится премьера последней книги И.К.Черданцева «Записки краеведа». Все желающие смогут поделиться новыми сведениями о Талице в рамках темы «Свободный микрофон».

Для участия приглашаются краеведы и любители краеведения 20 июня, в 10:00.

СНОВА СУИЦИДЫ И СМЕРТЬ ОТ НОЖА…

В воскресенье, 11 июня, в ЕДДС Талицкого ГО поступило сообщение о том, что в п. Троицком обнаружен труп пожилой женщины (1958 г.р.), которая скончалась в результате ножевого ранения. Возбуждено уголовное дело, следствие ведет Талицкий межрайонный следственный отдел и отдел дознания ОМВД РФ по Талицкому району.

В ночь с понедельника на вторник прошедшей недели госпитализирована в хирургическое отделение Талицкой ЦРБ с разрывом толстого кишечника 60-летняя жительница д. Зобниной. Ее жестоко избили до такой степени, что пошел гнойный перитонит. За здоровье пациентки борются, возбуждено уголовное дело.

И в последующие дни недели поступали избитые граждане в приемный покой Талицкой больницы. В состоянии алкогольного опьянения доставили молодую избитую женщину из п. Троицкого. В пятницу с множественными ушибами - другую молодую женщину из п.Троицкого.

66-летнюю женщину из п. Комсомольского с закрытой черепно-мозговой травмой, сотрясением головного мозга, переломом костей носа и множественными кровоподтеками лица пришлось также госпитализировать в хирургическое отделение. И в отношении этой пожилой женщины возбуждено уголовное дело.

За прошедшую неделю были две попытки суицида. В том и другом случае это были молодые люди 1990 г.р. Молодая девушка из г. Талицы порезала предплечье рано утром во вторник, а молодой человек из п. Троицкого – рано утром прямо в праздничный день – 12 июня. Скорее всего, с пострадавшими будут работать психологи и другие специалисты.

Пожаров и ДТП со смертельным исходом, к счастью, за прошедшую неделю не произошло. Были мелкие возгорания, но их быстро ликвидировали.

Неделя снова была с ветрами, а значит, были и аварийные отключения от электроснабжения и оперативные ремонтные работы. Из-за неработающих насосов останавливалась и подача холодного водоснабжения, но все это после ремонтов в течение короткого времени вступало в строй. Чаще всего отсутствие ХВС было по причине аварийного состояния труб, потому работники «Единого водоканала» выезжали в с. Казаковское, Горбуновское, Бутку, Трехозерскую управы, п. Троицкий.

В г. Талице аварии с ХВС произошли по ул. Санаторной, Советской, Крылова и Заозерной на Маяне, так что в плановые работы вливались еще и аварийные.

КАСАЕТСЯ КАЖДОГО

Парки советского периода. Вспоминаем с ностальгией…

Пожилые люди с ностальгией вспоминают парки культуры и отдыха со сценами-ракушками, с оркестровой музыкой, с качелями и каруселями. Был такой парк и у нас в Талицком районе. А может ли быть снова?!

Ну а молодежь мечтает о спортивных и танцевальных площадках. Семьи с детьми – об аттракционах и веселых праздниках. И вот все эти пожелания вылились в большой спрос, получив подтверждение и на сентябрьских выборах 2016 года, когда проходили референдумы-опросы, которые, кстати, прошли и в нашем Талицком ГО.

Есть спрос на места массового отдыха – появилось и предложение: партия «Единая Россия» инициировала федеральный проект под названием «Парки малых городов» с выделением средств из федерального бюджета на эти объекты. Реализация проекта рассчитана на 6 лет, т. е. до 2021 года включительно.

В начале 2017 года федеральный бюджет направляет в 72 субъекта РФ 500 млн. рублей на реализацию проекта «Парки малых городов». Однако Свердловская область в числе 10 других регионов заявилась на программу позднее, но и для них получение государственной поддержки на 2017 год состоялось. **«Областная газета» (от 17 мая 2017 года) печатает интервью с куратором проекта в Свердловской области, депутатом Заксобрания Михаилом Ершовым**, где он говорит, что на участие заявились 15 муниципалитетов области, и одним из активных стал Горнозаводской управленческий округ. Дизайн-проекты готовят Кушва, Нижняя Салда, Верхний Тагил, Кировград и Невьянск. Наиболее часто люди хотят реализовать спортивное, культурное, историческое и эстетическое направления.

Отметил куратор проекта и особенности современного возрождения парковой культуры: «Делать это не просто путем вливания средств, а приглашать жителей к активному участию, с их идеями и посильным трудовым вкладом. И, конечно же, должно быть сотрудничество с общественными организациями и бизнесом… Город-участник должен быть действительно малым (не более 250 тыс. человек); во-вторых, необходим дизайн-проект, который поддержали жители муниципалитета; ну а третье – парк должен быть муниципальным».

И у нас, в Талицком ГО, уже есть такой дизайн-проект, с которым мы можем заявиться в программу «Парки малых городов». Это сквер ветеранов локальных войн или сквер афганцев, как его называют, находящийся в Восточном микрорайоне города. Что касается нашего парка-дендрария, то он находится в областной собственности, но глава ТГО Александр Толкачев, Дума 6-го созыва во главе с председателем Еленой Забанных, местное отделение партии «Единая Россия» во главе с председателем Светланой Михновой и общественность полны решимости вдохнуть вторую жизнь в парк (об этом наша газета «СН» писала 25 мая 2017 года). И вот буквально на днях, 8 июня, соответствующие материалы были предоставлены в министерство природных ресурсов области.

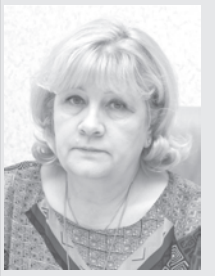

«Лидер области ЕВГЕНИЙ КУЙВАШЕВ отметил, что задача проекта «Формирование комфортной городской среды» направлена на повышение комфортности и качества жизни свердловчан, поставленных в программу региона «Пятилетка развития». Контроль возложен на межведомственную комиссию, в составе которой представители законодательной и исполнительной власти, органы местного самоуправления, общественные организации. Руководство этой комиссией осуществляет сам глава региона».

Елена Забанных.

В этот же день Елена Геннадьевна и Светлана Александровна приняли участие в заседании Общественного совета по реализации федерального проекта «Парки малых городов», на котором выступил координатор проекта Михаил Ершов и главы городских округов, где этот проект стартовал.

Здесь же, на заседании общественного совета, выступил министр энергетики и ЖКХ Свердловской области Николай Смирнов, который рассказал о механизме совместной работы по федеральному проекту «Парки малых городов», вошедшему в рамки приоритетного проекта «ЖКХ и городская среда». Партийный проект по паркам появился раньше, но время внесло изменения и коррективы, а механизм исполнения проекта определили именно через сферу ЖКХ.

В феврале 2017 года Минстрой России (зам. министра Андрей Чибис) сообщает, что в рамках проекта «ЖКХ и городская среда» на благоустройство парков в городах с населением до 250 тыс. человек будет направлено 500 млн. рублей федеральных субсидий и более 160 млн. рублей составят средства региональных бюджетов. Постановление правительства РФ выходит 10 февраля 2017 года (№169) «Об утверждении Правил предоставления и распределения субсидий… формирования современной городской среды». И здесь уже указаны не только малые города (до 250 тыс. человек), но и столицы регионов, моногорода – им тоже нужна комфортная городская среда: парки, скверы, дворовые площадки.

В регионах рождаются региональные приоритетные проекты «Формирование комфортной городской среды», на основании которых в муниципальные программы (у нас она называется «Благоустройство Талицкого городского округа до 2020 года», существующая с 2013 года) вносят дворовые и общественные территории, подлежащие благоустройству…

И наконец, последнее звено перед воплощением мечты – Постановление администрации ТГО «Об утверждении ПОРЯДКА предоставления, рассмотрения и оценки предложений заинтересованных лиц о включении дворовой территории (или общественной территории) в муниципальную программу «Благоустройство ТГО…». И все это заинтересованный читатель может изучить в газете «СН» от 8 июля 2017 года (страницы 18, 19, 20 «Официального источника»).

Почему все так подробно описываем, пошагово, в документах и тезисах?! Да потому, что исполнять все это придется не только Управлению ЖКХ (именно сюда надо подавать заявки о благоустройстве дворовых, общественных территорий (куда, кстати, входят площади, улицы, проезды, набережные, скверы, бульвары, парки), но именно активные граждане района, общественные организации , активисты многоквартирных домов, потому что главное условие проекта – наличие согласованного и одобренного жителями проекта, а также готовность муниципалитета и самих горожан к его частичному финансированию.

КСТАТИ, сроки рассмотрения и исполнения заявок на участие в отборе дворовых территорий и общественных территорий на 2017 год заканчиваются 10 июля 2017 года. После этого мы сможем назвать результаты отбора, а средства, выделенные на эти объекты, распределятся в пропорции – 70% - на дворы, 30% - на общественные территории.

Галина Антипина.

СПРАШИВАЛИ? ОТВЕЧАЕМ!

Эх, дороги…

Лето - время ремонта

Двор по улице Чехова до ремонта (пос. РТС)

На днях в редакцию газеты «Сельская новь» обратились жители ул.Вакурова в пос.Троицком. Главная тема обращения - плохие дороги. По словам обратившихся, на участке улицы за железнодорожным переездом день за днем появляются ямы. Частично местные жители их засыпают шлаком, но все равно проблема на сегодняшний день существует.

За комментарием редакция «СН» обратилась к ведущему специалисту Троицкой управы Александре Никоновой. Александра Станиславовна пояснила, что о существующей проблеме Троицкая управа знает. На сегодняшний день данный вопрос по содержанию участка дороги по ул.Вакурова стоит на контроле, решается вопрос о изыскании средств на выполнение необходимых работ. Также в стадии решения находится ремонт грунтовых дорог поселка. В предыдущих номерах газеты мы писали о предстоящих ремонтных работах дорожного полотна и дворовых территорий пос.Троицкого. На минувшей неделе стартовала процедура определения организации, которая займется ремонтом грунтовых дорог поселка, а также определена подрядная организация, которая приступит к ремонту дворовых территорий в микрорайоне РТС. Асфальтированием и обустройством дворов ул.Чехова, 2,4,5,6,7,8 и ул.Мичурина, 8 займется ООО «Рокада» с. Байкаловского. В минувшую пятницу специалисты организации провели совещание с приглашением представителей управляющих компаний, тепловых сетей и водоканала Талицкого района, где обсудили все текущие вопросы. На сегодняшний день организация уже приступила к ремонтным работам придомовых территорий.

Подготовила Анжелика Горина.
Фото автора.

НАДО ДЕЙСТВОВАТЬ

«Если XXI век не станет веком экологии…»

Вы, конечно же, знаете продолжение этой мудрой фразы: «Если XXI век не станет веком экологии, то следующего века может просто не наступить».

- Неужели все так серьезно и запущено в нашей природе, на нашей матушке Земле, - усомнятся некоторые, - ведь природа сама восстанавливается, чего ее жалеть?! Нет, не успевает она самовосстановиться за человеческой разрушительной деятельностью, а потому и озоновые дыры, и парниковый эффект, и таяние льдов, и поднятие уровня мирового океана, а еще – отравленные реки, вырубленные в угоду бизнесу леса, истощенные ресурсы нефти и газа…

Ответная реакция природы все чаще бьет по самому человеку: аномальные холода или жара, шквалистые, штормовые ветра и пожары… И за примерами далеко ходить не надо – в начале июня в нашей Свердловской области ураганы и ливни причинили ущерб на 60 млн. рублей. Несколькими днями раньше ураган в Москве унес человеческие жизни: 16 человек погибли, около 200 жителей пострадали. Шквалистый ветер пронесся и по Владимирской, Тульской, Тверской, Рязанской, Калужской областям. В Сибири от жары полыхали леса, на юге ливни сносили деревни…

И если объявлен нашим президентом 2017 год Годом экологии, то ученые настаивают, чтобы не только год, но и весь XXI век стал ВЕКОМ ЭКОЛОГИИ: «В этом веке человечеству придется крепко задуматься и позаботиться о сохранении собственного дома – матушки Земли – от своего бездумного, тлетворного воздействия на природу. При продолжении такого же отношения к ней, как сейчас, ЖИТЬ К КОНЦУ НАЧАВШЕГОСЯ ВЕКА БУДЕТ НЕЛЬЗЯ…» (Михаил Эйнштейн, 2007 г.)

Министерство природных ресурсов и экологии России в этом году создаст восемь новых особо охраняемых природных территорий; два заповедника , национальные парки. Будут они и на севере, в Арктике, и на юге. В Крыму новых ООПТ создавать не планируют, важно сконцентрироваться на повышении эффективности уже существующих.

Но есть, к счастью, заповедные места, особо охраняемые природные территории, где еще сохраняются девственные леса и жива дикая флора и фауна. В нынешнем году в России отмечается 100 лет такому явлению, как заповедник. (Таковым 100 лет назад стал Баргузинский заповедник). Сейчас в России уже 108 заповедников, 50 национальных парков, 59 федеральных заказников и более 12 тысяч ООПТ (особо охраняемых природных территорий) разного уровня. А общая их площадь в 4 раза превышает территорию Франции.

КСТАТИ, Василий Песков, который 40 лет писал о заповедниках, называл их «запасными карманами жизни». Может, именно сейчас этот «запасной карман» и продлевает жизнь человека на Земле?!

И НАШИМ «ПРИПЫШМИНСКИМ БОРАМ» ПОЧТИ ЧЕТВЕРТЬ ВЕКА

То, что наша земля (около 50 тысяч гектаров в Талицком и Тугулымском районах) удостоилась права называться национальным парком, имя которому «Припышминские боры», - заслуга его основателя и первого директора Коростелева Геннадия Викторовича, заслуженного лесовода России. Это он, еще в 1986 году, отправил статью в газету «Уральский рабочий» с утверждающим названием «Быть на Урале национальному парку», где изложил веские доводы, что лента боров вдоль правого берега реки Пышмы – уникальный реликтовый лес с посадками лиственницы и ели сибирской 1901 и 1903 годов. Припышминские боры – граница с лесостепной зоной, и здесь многие виды флоры и фауны уникальны. Все это может бесконечно долго существовать, если природная территория попадет в разряд особо охраняемых. Много барьеров было преодолено, много воды с тех пор утекло.

В июне 2017 года национальному парку «Припышминские боры» исполнится 24 года, в следующем году – юбилей. Последние 10 лет руководит парком С. С. Виноградов. В апреле этого года ездила делегация «Припышминских боров» на фестиваль, который так и назывался «Заповедные места Урала» (проходил на территории природного парка «Река Чусовая», п. Староуткинск), посвященный 100-летию заповедного дела в России. Масштаб фестиваля вырос до Всероссийского, были представители даже Забайкальского заповедника. Специалисты «Припышминских боров» выступали с докладами, показывали слайд-презентацию. А рассказать у нас, действительно, есть о чем: на территории национального парка найден 21 вид орхидных, 18 из которых занесены в Красную книгу Среднего Урала, 4 вида – в Красную книгу России.

На территории парка два гидрологических памятника природы – Ургинский пруд в окрестностях г. Талицы и озеро Гурино в Тугулыме. Там же, в Тугулымском районе (Трошковское лесничество), находятся три ботанических памятника: остров Пихтовый, остров Пустынный, остров Сосновый. На Бахметском болоте находится объект исторического и культурного наследия – Авраамов остров, где сохранились остатки скитов монахов, старообрядческое кладбище, дорога-стлань через болото.

Подвесной мост на экологической тропе

Татьяна Вячеславовна Козлова – начальник отдела науки, лесного хозяйства, экологического просвещения и рекреации (работает практически с момента организации национального парка), рассказывает, что объем научной работы в «Припышминских борах» проводится большой, частенько наведываются специалисты из Института экологии растений и животных УрО РАН и Уральского государственного университета.

Косуля за обедом

Например, нынче весной изучал нашу лягушку «остромордную» специалист из Уральского отделения РАН. Сами «парковцы», они ведут «Летопись природы», еженедельно проводят мониторинг растений на ботанической тропе, все эти годы не прекращают метеорологические наблюдения, зимой ведут зимний маршрутный учет животных и птиц. Кстати, с 2011 года закреплен за национальным парком Тюменский заказник, где они ведут охранную деятельность.

В обязательном порядке во всех лесничествах проводятся биотехнические мероприятия – ставятся кормушки-солонцы, завозятся корма; для птиц (где тетеревиные тока), устраивают «порхалища», т.е. завозят песок-галечник, в котором птицы чистят перья, избавляясь от паразитов.

Завязано тесное сотрудничество экологов - просветителей парка со всеми школьными и дошкольными учреждениями. На любую просьбу о теме леса-парка-экологии они всегда готовы выступить.

Большим подспорьем в экологическом просвещении населения как взрослого, так и детского был парку их музей природы, который в течение десятилетий пополнялся новыми экспонатами и словами благодарности от близких и далеких посетителей. Здесь, например, были известные российские куплетисты Михаил Вашуков и Николай Бандурин, были специалисты из французского городка Льеж, а также все руководители заповедников и парков Урала. Но с осени прошлого года музей остался без помещения, поскольку оно принадлежит в настоящий момент «Талицкому лесничеству». Все экспонаты перебазировались на Ургинский кордон, а вопрос с помещением для музея природы национального парка так и остается нерешенным…

Наконец, известная далеко за пределами района экологическая тропа парка, которая «просвещает» всех желающих вот уже 12 лет!

- Идея создать экскурсионный маршрут у нас была давно,- рассказывал еще в 2005 году Дмитрий Прядеин – в то время заместитель директора по науке НП «Припышминские боры». Хотелось показать собственно территорию парка с ее особенностями, ценностями, с живыми зверьками, птицами, реликтовыми растениями. Есть на маршруте «чернокорая» береза, 200-летние сосны, много видов краснокнижных растений…

- Мы уже отремонтировали входную группу на экологической тропе, которую назвали «В гостях у леса», - продолжает рассказывать Татьяна Вячеславовна, - в прошлом году отреставрировали подвесной мост, нынче установим информационные щиты возле интересных объектов, например, «Колодец-ледянка», «Сосна-великан»… Сразу же от «Соснового бора», где стартует экотропа, находится «Австрийская канава», тот самый ров, известный всем нашим жителям, которые ходят по грибы-ягоды в эту сторону. Его выкопали глубиной два метра и длиной в 17 км пленные австрийцы еще в годы Первой мировой войны. На Тугулымской даче национального парка объекты природы не менее интересные – там растет беломошник, удивляет своей красотой озеро-жемчужина –Гурино! На всех маршрутах ждут туристов экскурсоводы и самые увлекательные приключения в мире природы. Как говорится – ДОБРО ПОЖАЛОВАТЬ.

Добро пожаловать и на Ургинский кордон, на известный в народе «Карпятник», где уникальная природа, шалят бобры, протекает ручей по лечебной глине. Места отдыха оборудованы так, чтобы не навредить природе. Так что экологический туризм нам всем доступен!

… УЧИМСЯ МЫ, ЛЮДИ, наукам точным, языкам разным, а зайдем в лес и, порой, таких дров наломаем, что стонет природа от таких гостей, а ведь современный человек уже по природе своей должен быть защитником природы, потому что, защищая ее, ПРИРОДУ, он защищает сам себя, свою жизнь на этой Земле!

Галина Антипина.
Фото Наталии Беловой.

ПРОФОРИЕНТАЦИЯ

Труд по призванию

В рамках работы профориентационного клуба «Найди себя» Талицкий центр занятости и школа № 50 организовали для учащихся встречу с работниками ЗАО «Талицкое».

Цель мероприятия заключалась в том, чтобы повысить престиж профессий в агропромышленном комплексе, оказать помощь в профессиональном самоопределении учащихся, повысить мотивацию к трудовой деятельности с учетом потребностей регионального рынка труда.

Мероприятие состоялось 18.05.2017 г. в актовом зале ЗАО «Талицкое».

Встречу открыл начальник Талицкого управления АПК и П **Берсенев В.Е.** В своем выступлении Владимир Евтамонович рассказал об экономическом развитии сельского хозяйства в Талицком городском округе, отметил изменения технической базы и технологии сельскохозяйственного производства, выделил главные проблемы и трудности, с которыми приходится сталкиваться. Одной из таких проблем является нехватка квалифицированных молодых специалистов, а ведь именно молодёжь является неотъемлемой частью будущего агропромышленного комплекса. Одним из средств решения этой проблемы является поступление и последующее обучение в Уральском агропромышленном университете по целевому направлению. На селе осуществляется программа поддержки молодых специалистов.

Перед ребятами выступили главный зоотехник **Вшивкова Ф.Н.** и ветеринарный врач **Корнеева Н. А.** Ответственные за мероприятие специалисты показали учащимся видеофильм и рассказали, как осуществляется работа в сельскохозяйственном предприятии. Познакомили ребят с особенностями своих профессий, с требованиями, которые профессия предъявляет человеку.

Банников Иван Савельевич на встрече оказался случайно, но в легкой и доступной для детей форме смог рассказать о значимости сельского хозяйства в жизни людей, раскрыть процесс выращивания скота. Иван Савельевич является специалистом по кормлению Богдановичского комбикормового завода, занимается составлением рациона питания для каждого поголовья отдельно.

От проведенной встречи ребята получили массу полезной информации, а также возможность пообщаться с интересными и любящими свою профессию людьми. Стало ясно, что случайных людей на данном сельхозпредприятии нет и быть не может. Представителей этих профессий объединяют важные качества - любовь к природе, инициатива и самостоятельность в решении конкретных задач, заботливость, терпение и дальновидность.

Г. Полеводова,
ведущий инспектор ГКУ «Талицкий ЦЗ»

Госуслуги онлайн

Для того, чтобы получить государственную и муниципальную услугу в электронной форме, нужно зарегистрироваться на Портале государственных и муниципальных услуг. Для этого необходимо знать несколько требований:

- с помощью сети Интернет зайти на Единый портал государственных и муниципальных услуг www.gosuslugi.ru;
- в разделе «Личный кабинет» выбрать кнопку «Регистрация»;
- далее следовать инструкции, переходя по ссылке «Далее» (при заполнении разделов потребуются данные паспорта, СНИЛСа, номера мобильного телефона и адреса электронной почты, поэтому рекомендуется подготовить их заранее, а также важно запомнить или записать введенный вами пароль, который в последующем понадобится при авторизации на Портале государственных и муниципальных услуг;
- выбрать способ получения кода активации;
- дождаться заказного письма с кодом активации (в течение двух недель) и, используя его, окончательно активировать свои данные на Портале государственных и муниципальных услуг либо лично обратиться для подтверждения в администрацию Талицкого ГО по адресу: ул.Луначарского, 59, МФЦ (г.Талица, ул.Пушкина, 1 или ГИБДД по ТГО).

Зарегистрироваться на Портале государственных и муниципальных услуг и получать государственные и муниципальные услуги в электронном виде вы можете с домашнего или рабочего компьютера через Интернет, многофункциональный центр либо РЭО ГИБДД, где сотрудник вам окажет помощь.

Так же, что немаловажно, через сайт гос. услуг можно оплатить государственную пошлину со скидкой 30%. Скидка действует с 1-го января 2017 года при электронной подаче заявления и безналичной оплате: банковская карта, электронный кошелёк или мобильный телефон.

А.Бакин,
инспектор по пропаганде БДД ОГИБДД по Талицкому району, ст. лейтенант полиции

ТВОИ ЛЮДИ, ТАЛИЦА

Преданность делу

Накануне профессионального праздника - Дня медицинского работника - хочется рассказать о замечательном человеке, враче, коллеге Викторе Николаевиче КОЛЕГАНОВЕ.

Выпускник лечебно-профилактического факультета Свердловского государственного медицинского института (1971г.), Виктор Николаевич во время учёбы работал мед.братом в отделении неотложной хирургии.

После окончания института был принят на должность врача-хирурга анестезиолога в Талицкой ЦРБ, и в последующем вся его медицинская деятельность связана с анестезиологией.

В 1986г. к врачебной деятельности добавилась организаторская работа. Виктор Николаевич назначен заместителем главного врача по лечебной работе, в 1994г. переведен главным врачом районной больницы, где трудился 7 лет. Но всегда считал себя врачом-анестезиологом.

В 1993 году под руководством и благодаря организаторским способностям Виктора Николаевича на базе Талицкой ЦРБ открылось новое отделение - реанимационно- анестезиологическое.

Это было не просто новое поприще - это было испытание на прочность и преданность делу, которые и при поставленных процессах отнимают массу времени и сил.

Все тяготы освоения новых операций, организация послеоперационного выхаживания тяжелых больных, обучение врачей, сестер, санитарок и, конечно, увесистый пласт административных обязанностей легли на плечи заведующего РАО.

В значительной мере под влиянием Виктора Николаевича сложился уникальный коллектив, отличительными чертами которого стали такие нематериальные, не отраженные ни в каких анкетах и трудовых книжках факторы, как бескорыстная забота о больных, готовность преодолевать трудности, коллективизм, сознание своей и общей ответственности, преданность общему делу.

Работая главным врачом, продолжал руководить отделением РАО. Награжден грамотой Министерства здравоохранения Российской Федерации. Он вырастил достойную смену.

С первых дней существования РАО трудятся врачи: Кудрин В.Г., Батаков Л.Ю., старшая медицинская сестра Кокшарова Т.А., медицинские сестры-анестезисты: Маркова Л.Ю., Фомина Н.Д., Новопашина О.И., Лисицына Ю.А., Гапонова С.Н., Салаватова С.В., Ботанина Н.В.

У доктора Колеганова Виктора Николаевича 45 лет медицинского стажа!

Уважаемый Виктор Николаевич! Поздравляем Вас с профессиональным праздником - Днем медицинского работника. Здоровья, радости, благополучия!

Н. Д. Глазачева,
начальник отдела кадров.

ФАС проверяет минсельхоз

Выясняется, что не только в Свердловской области, но и в других регионах озадачены тем, как министерство сельского хозяйства РФ распределяет из федерального бюджета субсидии на выплату процентов по кредитам для сельхозпроизводителей.

Следствием этого стал самый живой интерес к этому вопросу со стороны Федеральной антимонопольной службы России.

Напомним также, что в конце марта депутат Госдумы Максим Иванов в интересах уральских аграриев направил запрос Генеральному прокурору России Юрию Чайке по поводу непрозрачности процедуры распределения субсидий и затягивания минсельхозом сроков рассмотрения заявок от фермеров.

Судя по статистике, львиная доля субсидий уходит предприятиям из очень короткого перечня регионов. И Свердловская область, увы, не в их числе.

В настоящее время депутат готовит запрос в ФАС с просьбой предоставить результаты проверки ведомства. Об итогах работы антимонопольщиков мы сообщим дополнительно.

НОВОСЕЛЬЕ

Счастливый момент!

25 семей получили ключи от новых квартир

В 2012 году семья Евгении и Максима стала участником программы переселения граждан из ветхого и аварийного жилья. Пять лет они вместе со своей дочкой ютились в маленькой однокомнатной квартире по ул.Ленина в г.Талице. Теперь о старой 33 - квадратной квартире можно забыть, ведь молодая семья получила новую квартиру по ул.Просторной, 1. Вместе с ними 9 июня ключи от квартир получили еще 24 семьи. Все они стали участниками региональной адресной программы «Переселение граждан на территории Свердловской области из аварийного жилищного фонда в 2013-2017 годах».

Поздравить новоселов с радостным событием собрались заместитель главы администрации ТГО Михаил Михайлов и начальник управления ЖКХ и строительства Сергей Дорошек. «Сегодня для вас и ваших семей наступил счастливый момент – вы переезжаете в новое жилье. Реализовать на территории района такие мероприятия удается благодаря Указу Президента РФ и Правительства Свердловской области. В результате реализации Программы планировалось переселить 491 гражданина из 39 многоквартирных домов, признанных аварийными до 1 января 2012 года, расселяемой площадью более 10 тысяч квадратных метров. На сегодняшний день уже расселено 364 гражданина из 154 жилых помещений общей площадью более 8 тысяч квадратных метров», - поприветствовал всех Сергей Дорошек.

После приветствия, получения ключей и торжественного разрезания красной ленты как символа начала новой жизни семьи отправились знакомиться со своими светлыми и просторными квартирами. К встрече с новым жильем Евгения Кудринских вместе со своей семьей подошла с особой ответственностью. Они вспомнили одну из главных примет, когда приезжаешь в новое жилье - порог дома самым первым переступил кот Василий, после чего следом за ним прошла семья. «Ну все! Теперь можно жить! - радостно говорит Евгения, – любимец всей семьи одобрил. Дело осталось за малым – переезд!». Этого события молодая семья ждала 5 лет. Евгения признается, что переезд из центральной части города в микрорайон «Южный», конечно, имеет некоторые неудобства, но они не такие значительные. Главное, что сейчас в новом жилье созданы все условия для комфортной жизни – сделан ремонт, асфальтирована придомовая территория и имеется место для прогулки с ребенком.

В скором времени к счастливым новоселам прибавится еще несколько семей. До 1 сентября 2017 года будет расселено 74 жилых помещения с общей площадью более 2300 квадратных метров по ул.Ромашковой, 9 и ул.Просторной, 7. Тем самым Указ Президента РФ Владимира Путина на территории Талицкого ГО будет выполнен в полном объеме.

Анжелика Горина.
Фото автора.

На Среднем Урале программа расселения аварийных домов реализуется в несколько этапов. Регион своими силами начал аналогичную программу еще в 2008 году. С 2013 года эта работа идет уже в рамках реализации «майского» Указа Президента РФ Владимира Путина «О мерах по обеспечению граждан доступным и комфортным жильем и повышению качества жилищно-коммунальных услуг». В рамках этого этапа к концу 2016 года новое жилье обрели свыше 12,5 тысячи свердловчан. Всего сформированный в 2013 году план предусматривает, что жилищные условия смогут улучшить 18,4 тысячи жителей региона. В 2017 году в муниципалитетах продолжается строительство домов и приобретение жилья для переселенцев на вторичном рынке: около 70 и 22 тысяч квадратных метров соответственно.

В условиях, когда регион строит внушительный объем жилья для переселенцев, ключевой задачей в рамках программы является контроль качества строительных работ. Как ранее отмечал глава региона Евгений Куйвашев, все государственные структуры, задействованные в решении поставленной Президентом России задачи, и главы местного самоуправления должны максимально ответственно подойти к завершению программы переселения граждан, так как эти вопросы имеют особое значение для сохранения социальной стабильности в регионе, влияют на общественный настрой, на ту оценку, которую люди дают власти. «Комфорт и благополучие граждан, право людей на благоустроенное жилье – приоритет «майских» указов Президента России и ключевая задача, стоящая перед региональной и местной властью», – считает Евгений Куйвашев.

БЛАГОУСТРОЙСТВО

Сказочный город

Бетонное ограждение в центральной части города заиграло новыми красками.

Красочные дома, яркие лучики солнца, птицы на деревьях, цветы и голубое небо – все это воспроизвели на бетонном ограждении воспитанники художественного отделения Талицкой детской школы искусств в рамках разработанного проекта «Сказочный город» и приуроченного к 285-летию нашего города.

Вместе со своими преподавателями ребята из шести классов художественного отделения приступили к преображению центральной части города неделю назад. Сначала эскизы рисунков были нанесены на ограждение карандашом, затем в руки были взяты кисточки и баночки с разноцветными яркими красками, которые предоставило Талицкой ДШИ управление городского хозяйства г.Талицы.

Каждый прохожий уже оценил труд молодых художников. Вот таким чудесным образом бетонный забор превратился в цветные красивые картины руками детей.

Анжелика Горина.
Фото автора.

ДЕНЬ МЕДИЦИНСКОГО РАБОТНИКА

«У нас растет достойная смена»

Коллектив Троицкой больницы пополнился молодыми кадрами

Каждый день в Троицкое отделение Талицкой ЦРБ за помощью обращаются десятки людей. Одни приходят к врачам-терапевтам, другие - к узким специалистам, таким как лор или стоматолог, третьи, чтобы поставить укол. Но особое место занимает детское отделение, заведующей которым является Светлана Петровна Александрова.

Несколько лет назад отделение с первого этажа перенесли на второй, благоустроили, стены украсили плакаты на различную тематику. В 2014-2015 годах коллектив пополнился молодыми кадрами – участковыми педиатрами Натальей Перепелица и Анастасией Ударцевой, участковой медсестрой Светланой Крамной и медсестрой прививочного кабинета Анной Пупышевой.

«Коллектив в «детстве» молодой. У нас растет достойная смена, - признается зав.детским отделением Светлана Александрова. – Нам приятно, что молодые специалисты возвращаются после окончания медицинских академий на родную землю, ко всем детям – своим пациентам относятся с добротой и вниманием, оказывают помощь. Ведь не секрет, от того, каким будет здоровье наших детей, зависит наше будущее!».

Кому как не Светлане Петровне знать все проблемы и прелести этой службы. Она 28 лет сохраняет и восстанавливает здоровье ребятишек. Вместе с ней ее верный помощник – медицинская сестра Наталья Бутакова. Всех своих пациентов медработники со стажем знают в лицо. Сегодня в обслуживании у первого участка 880 детей, 48 из них до года. В день нашего приезда они как всегда в работе. На прием одни за другим заходят мамы с детьми. Среди них многодетная мама Алена Малюгина. Сегодня на

Врач-педиатр Наталья Перепелица с медсестрой Еленой Потехиной

прием мама пришла с самой младшей доченькой – 11- месячной Марией. В коридоре ждет трехгодовалый сын. В семье, где четверо детей, в больницах приходится бывать часто – то прививки сделать, то анализы сдать, то взвеситься.

– «Мы заходим сюда с улыбкой, врачи хорошие, опытные – всегда рады помочь и дать совет, назначить лечение, - рассказывает Алена Александровна. - А кабинеты как красиво украшены. Третий участок выше всех похвал!».

Заслуга в этом участковой медсестры Светланы Крамной, которая отлично знает, что нравится детям. Ведь у нее самой три дочки и один сыночек. Когда вместе с участковым педиатром Анастасией Ударцевой они ведут прием, дети успевают не только проверить свое здоровье, но и рассмотреть фотографии маленьких жителей поселка, повторить цифры, познакомиться с животными и почитать трогательные стихи про мам и малышей.

В другом кабинете ведет прием молодой специалист – участковый педиатр Наталья Перепелица. Из Тугулымского района Наталья Сергеевна сначала уехала в г. Екатеринбург, поступила в Уральскую государственную медицинскую академию, совмещала учебу с работой медсестры в неотложной хирургии. После шестилетнего обучения перед молодым специалистом встал нелегкий выбор – вернуться в свой поселок либо работать в детском отделении пос.Троицкого. Все взвесив и оценив достоинства нашего округа, Наталья Перепелица стала педиатром детского

Анна Пупышева с фельдшером Кристиной Малышевой в прививочном кабинете

Вера Баженова с семьёй Малюгиных

Сегодня коллектив Троицкой больницы составляет 40 человек. Действуют 3 педиатрических и 4 терапевтических участка. В обслуживании находятся 7897 взрослых пациентов и 2566 детей. За последние два года коллектив пополнился 5 молодыми специалистами – участковыми педиатрами, медсестрами и фельдшером.

отделения. Вскоре после трудоустройства педиатр получила льготу как медицинский работник в сельской местности на приобретение жилья и «подъемные». На выделенные средства удалось приобрести трехкомнатную квартиру. Вместе с ней в наш город переехала ее семья. За три года работы молодой специалист четко знает свой участок, в обслуживании которого 830 детей от 0 до 18 лет, из них 44 малыша до года. За такой короткий промежуток времени Наталье Сергеевне вместе с участковой медсестрой Еленой Потехиной удалось найти подход даже к безответственным родителям, находящимся в социально опасном положении. Для такой категории, в случае если семья долго не посещает медучреждение, люди в белых халатах организуют осмотры на дому, оценивают ситуацию и принимают соответствующие меры.

Отзывчивость и сдержанность, забота и внимание, доброта и теплота, неподдельный интерес к людям стали давно «визитной карточкой» детского отделения. Это признают не только родители маленьких пациентов, но и руководство отделения пос.Троицкого Талицкой ЦРБ. О своем коллективе заведующая Троицкой поселковой больницей, как мы привыкли ее уже называть, Вера Александровна Баженова говорит с особым трепетом, ведь педиатрия одна из самых трудных и ответственных специальностей. Каждый пациент требует особого подхода, поэтому врачи должны обладать не только обширными знаниями, но и распознавать симптомы самых разных заболеваний, разобрать причину состояния малыша. Они и психологи, и воспитатели, и добрые волшебники в одном лице.

В преддверии профессионального праздника коллектив Троицкой больницы поздравляет коллег с Днем медицинского работника и желает всем здоровья, семейного благополучия и мирного неба над головой.

Анжелика Горина.
Фото автора.

ФОТОЛЕТОПИСЬ
«Старая фотография рассказывает»

«СТАРАЯ ФОТОГРАФИЯ РАССКАЗЫВАЕТ».

В ней могут принять участие все, кто хотел бы увидеть дорогой сердцу снимок в газете.

Это могут быть документальные снимки с изображением каких-либо исторических событий, культурно-массовых или спортивных мероприятий, старых зданий, природных ландшафтов, а также групповые, одиночные или семейные портреты.

Каждая фотография должна сопровождаться информацией о том, когда и где она сделана, что на ней изображено (или кто изображен), от кого получена.

1980 г. Коллектив центральной районной аптеки № 123. Фото Соколовой А. А.

1942 г. Коллектив учителей Бобровской начальной школы. Фото Ариповой Г. А.

Кроссворд

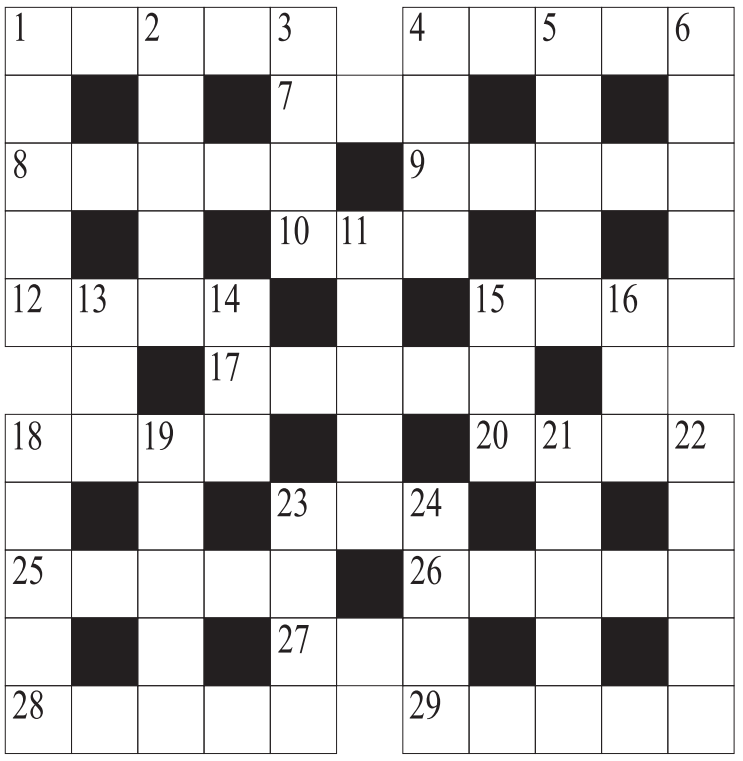

ГОРИЗОНТАЛЬ
1.Сор.
4.Скелет.
7.…-Баба.
8.Земельный участок.
9.Город в Нижней Саксонии.
10.Стержень, на котором держатся колеса.
12. Пулеметчица.
15. Литературный жанр.
17. Деталь пистолета.
18. Первый летчик.
20. Вигвам на Севере.
23. Винсент Ван…
25. Ячейка социалистического общества.
26. Ценное вещество от кашалота
27. Российская марка автомобилей.
28. Вино.
29. Штат в США.

ВЕРТИКАЛЬ
1.Крупа для детской каши.
2.Всадник, верховой.
3.Земледельческое орудие на Руси.
4.Созвездие южного полушария.
5.Раствор сахара.
6.Голландский кинорежиссер.
11.Злак.
13.Николай в Америке.
14.Единица площади.
15.Старинная французская золотая монета.
16.Восток.
18.Город в Казахстане.
19.Административно-территориальная единица Монголии.
21.Грань куба.
22.Наркотик.
23.Поэма Байрона
24.Древний город – объект споров между Египтом и Израилем.

ОТВЕТЫ на кроссворд, опубликованный в № 23 от 8.06.2017г.

По горизонтали: 1.браконьер, 6.ампир, 8.плита, 9.аск, 10.тив, 11.Лорен, 12.ежа, 14.бор, 15.летка, 16.такси, 17.пастернак.

По вертикали:: 2.ропак, 3.Египт, 4.каравелла, 5.затворник, 7.реформа, 8.пулемет, 13.астра, 14.буква.

Поздравляем!

С ДНЕМ МЕДИЦИНСКОГО РАБОТНИКА!

Уважаемые работники здравоохранения, ветераны!

Администрация ГБУЗ СО «Талицкая ЦРБ» поздравляет вас с профессиональным праздником - Днем медицинского работника!

Пусть здоровье, благополучие и счастье будут вашими верными спутниками. Пусть коллеги радуют взаимопониманием и доброжелательностью, близкие - теплом и душевной щедростью. Пусть работа приносит только радость и удовлетворение.

Огромное спасибо за все, что вы делаете для людей!

* * *

Уважаемые фармацевты, провизоры Талицкого района и особенно коллектив центральной аптеки № 123, работавшие с 1980 по 2015 годы и работающие по сей день!

От всей души поздравляю вас с профессиональным праздником - Днем медицинского работника. Желаю крепкого здоровья, благополучия, мирного неба над головой.

Труд фармацевта - он не виден, не заметен,
Но знаешь точно: за больных всегда в ответе.
Чтоб поскорее люди наши поправлялись
И чтоб болезни больше к ним не возвращались!

С уважением Анна Александровна.
пос. Кузнецовский.

ЛЮДИ ЗЕМЛИ ТАЛИЦКОЙ

«Будем жить!»

Если человек талантлив, он талантлив во многом.

Говорят, если человек работает в культуре более 10 лет и к нему тянутся люди – он личность. А если он в культуре больше половины жизни, да еще лихо играет на баяне, пишет стихи и песни, делает сам зарисовки ко всем своим книгам и все это востребовано, то он не зря прожил свою жизнь! Эти слова были отнесены к **ЛЯПИНУ Юрию Николаевичу, который отметил 80-летний юбилей!**

Вечер–портрет «Будем жить!» проходил в Пионерском доме культуры. Герой вечера живет в поселке Пионерском с 1986 года. Работая с 60 – х годов в сфере культуры, он внес огромный вклад в популяризацию музыкального искусства Талицкого района. Юрий Николаевич много лет был руководителем певческих коллективов поселка Пионерского (академический камерный хор) и в ДК «Юбилейный», пос. Троицкий (хор «Уральские зори»). Оба коллектива имеют звание «народный».

Душа музыканта, композитора и поэта не знает покоя. В сборниках стихов и песен чувствуется его любовь к земле, людям. Чувствуется, что стихи - биографические. В них наблюдательность и настроение. Родом наш юбиляр из д. Речкиной, Талицкого района. До войны отец работал шофером. Началась война – ушел на фронт. Мать осталась одна с детьми. Жили очень трудно. Но она была сильная, работящая. Долго ждала мать с войны отца: «Нет, не верила ты, мама, похоронке той с войны, Ты отца ждала упрямо, в карты веруя да сны».

Не одно стихотворение в сборниках Юрия Николаевича о своей маме и о своей трудной жизни. Побывал и копнильщиком, и пастухом-табунщиком, и сеяльщиком и копальщиком, и лесорубом, и кем только не был. Лошадей любил, объезжал их. В ночном пропадал. Детство послевоенное было хоть и босоногое, но интересное. Общение с природой, с бытом, трудом крестьянским, со зверьем и скотинушкой, Народные посиделки и вечерки, обычаи, юмор – с таким духовным запасом из детства вступил Юрий во взрослую жизнь. Все отражалось в стихах.

С 12 лет парень уже играл на баяне (мать полтеленка продала и купила музыкальный инструмент). После школы – курсы баянистов, затем музыкальное училище, и началась гастрольная музыкальная жизнь. Практика в Талице, «Пионере». Работал баянистом в Уральском хоре, в Челябинске, в Сухом Логу был руководителем народного хора. В 1986 году пригласили в «Пионер» работать с академической капеллой. Хоровой коллектив «Пионера» успешно выступал на разных конкурсах, фестивалях. Его отличало высокое качество подготовки певцов. Пели хористы и в области и на разных площадках района. Не меньше работал Юрий Николаевич с хором «Уральские зори». Известный коллектив в районе! Ими наработана большая программа из песен Юрия Николаевича.

На вечер пришли односельчане и коллеги юбиляра. Поздравил музыканта Охоткин Валентин Андреевич – друг семьи. Он вспомнил, как в далёкие годы своей молодости они работали в рабочем клубе биохимзавода небольшим творческим коллективом. Дом культуры был полон участников художественной самодеятельности. Только в одном мужском хоре пело более 40 человек. Хор побывал в Москве. Валентин Андреевич вручил юбиляру грамоту и подарок от директора МКУ ТГО ИКДЦ Бабановой Татьяны Николаевны. Баскаков Николай Александрович – поэт, член поэтического клуба «Светлые ключи» посвятил имениннику стихотворение «Чего ждут от поэта» и пригласил вступить в поэтический клуб. Поблагодарила и поздравила Николаева Галина, участница хора «Уральские зори», и, конечно, участники художественной самодеятельности Пионерского ДК исполняли любимые из его репертуара песни. В заключение вечера все с удовольствием слушали стихи и песни в исполнении автора.

Л.Морозова, худ. руководитель Пионерского ИКДЦ.

ОБЪЯВЛЕНИЯ

Уважаемые жители Талицкого района! Мы также принимаем бесплатные объявления по телефону 2-11-73, по электронной почте Пишите. Звоните. Размещайте.

ПРОДАЖА ТРАНСПОРТА

• **«Хендай Солярис»,** 2014 г., состояние нового, УАЗ-3152, 1997 г. в ХТС, рама на УАЗ-452, запчасти на 07: печка в сборе, щиток приборов, эл. вентилятор, рулевая колонка. Тел.: 8 952 728 33 43

•**ВАЗ-2105,** 1998 г., цвет темно-синий, двигатель 03, не битая, в хорошем состоянии, цена 22 тыс. руб. Тел.: 8 922 22 84 329

•**«Газель»** бортовая, тентованная, 1997 г., или обмен на «Калину». Тел.: 8 902 445 37 57

• **«Матиз»,** 2009 г., 2 комплекта резины, цвет синий, цена договорная. Тел.: 8 929 601 64 28

• **Сельхозтехника:** тракторные прицепы, плуг, косилка, грабли конные, гидроцилиндры и др., шлакоблок, ворота железные, шина УАЗ, навесное и гидроцилиндры. Тел.: 8 922 154 46 08, 8 904 543 6206

ПРОДАЖА НЕДВИЖИМОСТИ

1-комн. квартиры, комнаты

• **1-комнатная квартира,** эт.1, площадь 30кв., в д.Белая-Елань. Тел.:89220761863

•**Комната,** пл. 15,4 кв.м., в г. Талице, ул. Ленина, 37, кв.21. Произведен ремонт, за мат. капитал. Тел.: 8 906 812 46 31

•**1-комнатная** бл. квартира в пос. Троицком, ул. Горького, 28, 3 этаж, пл. 36,5 кв.м. Хороший ремонт, пластиковые окна, новые двери, 500 тыс. руб. Тел.: 8 9068157424, 8 912 036 96 67

•**1-комнатная бл. квартира** в центре Талицы, ул. Ленина, 74, 1 млн. руб. Тел.: 8 922 615 95 29

•**1-комнатная** бл. квартира, с. Елань, ул. Советская, 21, 2 этаж, пл. 30,8 кв.м., за 350 тыс. руб. Тел.: 8 916 649 63 46, 8 906 812 4631

•**1-комнатная** квартира в г. Талице, ул. Ленина, 74, 30,2 кв.м., 2 этаж, окна во двор, на детскую площадку. Частичный ремонт. Кадастровая стоимость 722 т.р. Цена при осмотре. Тел.: 8 999 563 41 58

•**1-комнатная** бл. квартира на 3-м этаже, с мебелью и техникой, за 250 тыс. руб., без ремонта. Срочно. Тел.: 8 953 04 805 89, 2-20-50

•**1-комнатная** бл. квартира на Комплексе в новостройке, 2 этаж, середина дома, цена договорная. Тел.: 8 922 193 24 85, 4-96-20

•**1-комнатная квартира** на 1-м этаже, с лоджией, пл. 32,7 км., восточный р-н, комната на солнце, теплая, ул. Л.Толстого. Тел.: 8 912 669 07 20

•**1-комнатная** квартира в центре, 5 этаж, 30 кв.м., 1 комната в общежитии по ул. Ленина, 35, 20 кв.м., солнечная сторона, можно под МК. Тел.: 8 932 609 6609, 8 922 6000747

•**1-комнатная** бл. квартира на Комплексе в новостройке, 2 этаж, середина дома, дом. телефон, кабельное телевидение, потолки отремонтированы, балкон оштукатурен-выбелен, 28,4 кв.м., 850 т.руб. Тел.: 8 922 193 24 85, 4-96-20

•**1-комнатная** кв. на 2 этаже в новостройке, 36,5 кв.м. Имеются все счетчики учета приборов. Тел.: 8 906 811 1691

•**1-комнатная** бл. квартира в самом центре г. Талицы, ул. Луначарского, 10, окна на центральную площадь и детскую консультацию, середина дома, теплая, 3 этаж, 35 кв.м., в т. ч. кухня 8 кв.м., отличная планировка, дорогой ремонт. Новые: эл.проводка, трубы, сантехника, окна, полы, двери, стены и потолки выравнены, балкон застеклен, освобождена, небольшие коммунальные платежи. Тел.: 8 902 44 767 20, 8 902 44 304 27

2-комнатные квартиры

•**2-комнатная квартира** в восточном м-не улучшенной планировки, 61,6 кв.м. Тел.: 8 922 22 84 329

•**2-комнатная квартира** в с. Бутка. «ДЭУ-Матиз», 2008 г. Все вопросы по тел.: 8 922 204 54 91

•**Срочно** 2 комн.благ.кв., 50 кв.м. 1/2эт. РТС, ул.Чехова. Сейф-двери, окна пластик, кухня 9 кв.м., санузел раздельный, теплый пол, новая проводка, новые счетчики на свет и воду, балкон, кладовка в подъезде. Рядом с домом гараж. В шаговой доступности детский сад, магазин, 750т.р.Тел.:8 9222059771

•**2-комнатная** бл. квартира в брусовом 4-квартирнике в центре Талицы, с садом. Тел.: 2-20-50

•**2-комнатная** бл. квартира в Талице или меняется на 1-комнатную бл. квартиру. Варианты. Тел.: 8 953 04 80 589

•**2-комнатная** бл. квартира в пос. Пионерском, ж. пл. 49 кв.м., кухня - 12 кв.м., 2 этаж, солнечная сторона. Тел.: 8 922 607 1443, 65-1-28

•**Ввиду отъезда** продается 2-комнатная кв. вместе с мебелью, машиной, гаражом. Тел.: 8 922 13 02 311, 8 950 197 46 82

•**2-комнатная квартира**, 46,5 кв.м., на Маяне, ул. Санаторная, 5. Тел.: 8 919 927 76 69

•**2-комнатная бл. квартира**, около ГИБДД, 39,3 кв.м., окна пластик, м/к двери, э/титан, теплая, интернет, з/у, 850 т.р. Тел.: 8 9226159529

•**2-комнатная** бл. квартира в пос. Мака, 52 кв.м., 1 этаж, солнечная сторона, комнаты изолированы, космет. ремонт, с/у рабочий, скважина, вода в доме, в огороде. Есть гараж, подвал, сарай для дров. Печное отопление. Перспектива переселения в новостройки. Торг. Тел.: 8 965 51 75 366

•**2-комнатная** бл. квартира, 70,4 кв.м., центр, ул. Пушкина,3, 1 этаж, середина, телефон, интернет, мебель, недорого. Тел.: 8 912208 51 59

•**2-комнатная квартира** в деревянном доме, вода в доме, интернет, сарай под дрова, небольшой з/уч., цена 550 т.р. Тел.: 8 922 148 76 47

•**2-комнатная** бл. квартира в с. Бутка. Вопросы по тел.: 8 922 204 54 91

•**2-комнатная** бл. квартира, 37,8 кв.м. В доме секционного типа по ул. Ленина, 35. В секции кухня, балкон. В квартире ванная, туалет, кухонная зона, цена 700 т.р. Тел.: 8 922 106 24 37

•**2-комнатная** бл. квартира, гараж, огород. Можно под мат. капитал. Тел.: 37-1-49

•**2-комнатная квартира** в г. Полевской, северная часть, общ. пл. 40,2 кв.м. Комнаты изолированы, с новой импортной мебелью и современной техникой, пластиковые окна, ламинат, натяжные потолки, новая сантехника, замена проводки, есть все приборы учета. Сделан дорогой качественный евроремонт. Цена 1 млн. 670 тыс. р. Тел.: 8 902 872 44 70

•**2-комнатная** бл. квартира в виду отъезда вместе с мебелью, машиной, гаражом. Тел.: 8 922 1302311

•**Срочно 2-комнатная** бл. квартира, 2-й этаж, в пос. Троицком, комнаты изолированные, большая кухня, окна пластик, сейф-двери, счетчики, неугловая, с/уз. раздельный, лоджия, встроенные шкафы, земельный участок, телефон. Тел.: 8 906 802 12 39

•**2-комнатная квартира** в центре, кап.гараж, машина «Нива-Шевролет». Тел.: 8 922 215 0880

•**2-комнатная** квартира в деревянном доме, вода в доме, интернет, сарай под дрова, небольшой з/у. Тел.: 8 922 148 76 47

•**Срочно продается** 2-комнатная бл. квартира в г. Талице, на ул. Калинина,1, или обменяю на 1-комнатную бл. квартиру или дом, с вашей доплатой. Тел.: 8 958 877 92 68

•**2-комнатная** бл. квартира, 41 кв.м., пластиковые окна, сейф-двери. Все остальное в хорошем состоянии, цена 1 млн. 50 тыс. Тел.: +7 922 144 53 65

•**2-комнатная** бл. квартира (Маян), около ГИБДД, 1 этаж, солнечная сторона, очень теплая, окна пластик, м/к двери, интернет, электро- и дровяной титан, з/у, цена 850 тыс. руб. Тел.: 8 922 615 95 29

•**Ввиду** отъезда продается 2-комнатная квартира, гараж, спортивный велосипед. Тел.: 8 922 130 2311, 8 950 197 46 82

•**2-комнатная** квартира, 2 этаж, п. Троицкий, возле ж/д вокзала.Тел.:8 922 140 20 37

•**2-комнатная** бл. квартира в г. Талице, ул. Л. Толстого, 7, 4 этаж, 49,4 кв.м. Тел.: 8 922 602 2662

•**2-комнатная** бл. квартира, 51 кв.м., 2-й этаж, сделан ремонт 1/2 квартиры, лоджия, окна пластик, новые межкомнатные двери, сан.техника, сейф-двери, газ. отопление, с мебелью. Сосновый бор. Тел.: 8 908 923 34 02

•**2-комнатная** бл. квартира, 45,5 кв.м., 2 этаж, лоджия застеклена, з/уч., в пос. Кузнецовском, возможен мат. капитал. Тел.: 8 904 179 1327

•**2-комнатная** бл. квартира в пос. Троицком (за линией), 49,8 кв.м. Есть все. Тел.: 8 922 034 93 83

•**2-комнатная** бл. квартира, 46,5 кв.м., в РТС, ул. Чехова, 2. Сделан ремонт, окна, двери, титан, навесной потолок, кладовка. Есть теплица, земля засажена, или обмен на 1-комнатную. Можно под мат. капитал, с доплатой. Тел.: 8 922 134 1209

3-комнатные и 4-комнатные квартиры

•**3-комнатная** бл. квартира в центре Талицы, 60,9 кв.м., 5 этаж, теплая, окна пластик, двери новые, счетчики, интернет, или меняется на 2-комнатную в центре с доплатой. Тел.: 8 922 606 81 36

•**3-комнатная** бл. квартира в центре г. Талицы, 60,9 кв.м. Окна пластик, двери, счетчики, 5/5. Цена 1 млн. 450 т. руб. Тел.: 8 922 606 81 36

•**3-комнатная** бл. квартира по ул. Л. Толстого, 24. Пластиковые окна, теплая, титан. Тел.: 8 904 54 29 109

•**3-комнатная квартира** в кирпичном доме, ул. Космонавтов, 2, 62 кв.м., 2 этаж, комнаты изолированные, 2 балкона, пластиковые окна, водонагреватель в подарок. 2 гаража, сарай, земля под окном для картофеля и всей зелени. Цена 1 млн. 400 тыс. руб. или обмен на маленькую с вашей доплатой. Тел.: 8 922 297 56 29. Татьяна.

•**Срочно** продается 3-комнатная квартира в с. Смолинском, ул. 40-летия Победы, 2, кв.8. Хороший ремонт, с мебелью. Есть баня, сад. Недорого. Тел.: 8 953 002 82 25, 8 932 470 59 81. Людмила.

•**3-комнатная** бл. квартира, 56 кв.м., восточный р-н, 1 этаж, гараж, ямка во дворе. Тел.: 8 922 047 98 77

•**Бл. квартира** в пос. Троицком, 106 кв.м. Есть баня, гараж, земельный участок. Установлены счетчики на воду и отопление. Цена 1 млн. 500 тыс. руб. Тел.: 8 902 826 20 37

•**3-комнатная** квартира на Маяне, ул. Запышминская, 41, пл. 54,5 кв.м., цена 1 млн. руб. Торг. Тел.: 8 922 609 60 53

•**3-комнатная** квартира в с. Басмановском, 68,3 кв.м. Пластиковые окна, электроводонагреватели в ванной и на кухне, счетчики на холодную воду, двойная входная дверь. Также продаются гаражи, баня, велосипед, б/у. Цена по договоренности. Тел.: 8 950 656 12 27

•**3-комнатная** бл. квартира, 56 кв.м., 1 этаж, восточный р-н, гараж, ямка во дворе. Документы готовы. Тел.: 8 922 047 98 77

•**3-комнатная** квартира, 51,7 кв.м., ул. Пушкина, 4. Требуется ремонт, 950 т.р., центр г. Талицы. Тел.: 8 932 6111270

•**3-комнатная** бл. квартира, 56 кв.м., 1 этаж, восточный р-н, гараж, ямка во дворе. Недорого. Квартира свободна. Тел.: 8 922 04 79 877

•**3-комнатная** квартира улучшенной планировки, квартира в центре, 2 этаж, пл. 73 кв.м., лоджия, балкон, встроенная кухня, водонагреватели, счетчики, интернет, гараж во дворе дома. Тел.: 8 912 050 14 84

•**3-комнатная** бл. квартира в пос. РТС. ул. Декабристов, 60 кв.м., 2 этаж, солнечная сторона, сарай, гараж, 1 млн. 100 тыс. руб. Торг. Тел.: 8 922 170 5181

•**3-комнатная** квартира, ул. Пушкина, 4, 51,7 кв.м., без ремонта. Цена 950 тыс. руб. Тел.: 8 932 611 12 79

•**Дом** в пос. Пионерском, приусадебный участок, центральное отопление + печное, погреб, гараж. УАЗ-31512, 97 г., в ХТС. «Хендай Солярис», 2014 г. в ХТС, на гарантии. Тел.: 8 952 728 33 43

•**3-комнатная** бл. приватизированная квартира в пос. Троицком, р-н дет. сада «Березка». Тел.: 8 932 618 99 79

•**3-комнатная** бл. квартира в центре Талицы, 60,9 кв.м, телефон, интернет, кабельное, счетчики на воду, окна пластик, сейф-двери, 5 этаж, цена 1 млн. 400 тыс. Тел.: 8 922 606 81 36

•**Продам** (или меняю на 2-комнатную квартиру в г. Талице) 3-комнатную квартиру в д. Б. Елань (за храмом), 59 кв.м., постройки, ямка, земельный участок, 2 этаж, рядом остановка городского транспорта, окна и лоджия пластик. Тел.: 8 922 137 99 18

•**3-комнатная квартира** в пос. Троицком, ул. Космонавтов, 65 кв.м. Натяжные потолки, ламинат, стеклопакеты. Лоджия 6 м. с остеклением, сейф-дверь, новая сантехника. душ. кабина, счетчики на все, интернет, цена 1 млн. 500 тыс. Тел.: 8 922 201 54 71

•**3-комнатная** бл. квартира, 56 кв.м., 1 этаж, восточный район, 1 этаж. Документы готовы. Недорого. Есть гараж, ямка. Тел.: 8 922 0779877

•**1/2 дома** по ул. Калинина,8 в г. Талице. Жилая площадь 30 кв.м., з/у 4 сотки. Есть веранда, ямка, теплица, емкость. Тел.: 8 919 366 7085, 8 922 294 42 79

•**Благоустроенная квартира,** 93,8 кв.м., с отапливаемым гаражом, 20 кв.м., за 1 млн. рублей, в центре города. Тел.: 8 982 611 84 48, 8 922 153 14 12

•**3-комнатная** бл. квартира в г. Талице, ул. Ленина, 40А, пл. 53 кв.м., 4 этаж, хороший ремонт, мебель, цена 1 млн. 200 тыс. руб. Тел.: 8 906 815 74 24, 8 922 213 84 53

•**4-комнатная** бл. квартира в г. Талице, ул. Чулкова, 8, пл. 69,7 кв.м., 4 этаж, за 1 млн. 500 тыс. руб. Тел.: 8 909 021 82 98

• **3-комнатная** бл. квартира, 53 кв.м., 2 этаж + газ, в с. Басмановском. Цена 1 млн. 800 тыс. руб. Тел.: 8 908 914 80 28

•**3-комнатная** бл. квартира, 90,6 кв.м. в трехквартирном доме, отапливаемым гаражом, 20 кв.м., цена 1 млн. руб. Тел.: 8 982 611 84 48, 8 922 153 14 12

•**3-комнатная** бл. квартира в центре г. Талицы, 5/5, счетчики, окна пластик, новые двери, цена 1 млн. 390 тыс. Тел.: 8 922 606 81 36

•**Срочно** продам 3-комнатную квартиру в кирпичном доме, 1 этаж в 2-этажном доме (напротив ДРСУ), 55,6 кв.м., за 800 тыс. руб. Тел.: 8 963 455 42 01

•**3-комнатная** квартира, 54,2 кв.м., лоджия 6 х 3, 2 этаж, РТС, ул. Чехова,7-14. Цена 850 тыс. руб. Тел.: 8 902 151 1070

•**3-комнатная** квартира в пос. Троицком, 66 кв.м., или обменяю на жилье в Екатеринбурге. Сертификаты МК рассматриваются. Тел.: 8 965 83 13927

•**3-комнатная** бл. квартира, 2 этаж, 62 кв.м., в центре с. Бутки. Тел.: 8 953 043 75 36

Дома, зем. участки, гаражи, производственные помещения

• **Дом в пос. Троицком,** ул. Луговая, 1Б (около поликлиники), зем. участок 9 соток, есть водопровод. Цена договорная. Тел.: 8 906 826 52 25

•**2/3 дома** в пос. Пионерском, приусадебный участок, центральное отопление + печное, погреб, гараж. Тел.: 8 952 728 33 43

•**Жилой** дом, 61 кв.м., скважина, земельный участок в г. Талица, ул. Чехова, 15. Тел.: 2-82-65, 8 952 728 05 08

•**1/2 дома** в д. Мохиревой, 22 сотки земли, постройки. Тел.: 8 950 633 42 06

•**Кирпичный дом** в пос. Троицком. Есть все постройки, зем. участок 20 соток. Дом, земля в собственности. Тел.: 8 922 609 70 14

•**1/2 дома.** Есть гараж, земля 2 сотки, в г. Талице, недалеко от поликлиники, общей площадью 113 кв.м. Тел.: 8 922 139 91 92

•**Торговый павильон с холодильниками и оборудованием. Здесь же продается пальто, р.40-44. Тел.: 8 922 157 11 97**

Новый дом, пл. 57 кв.м., в центре Талицы. Тел.: 8 929 21 68 255

•**Срочно** продам дом в РТС, 3 комнаты, пластиковые окна, центральное отопление. Тел.: 89221182485.

•**Дом** в пос. Троицком, пер. Менделеева, 10, окна пласт., сад, огород, баня, надворные постройки. Тел.: 8 922 107 16 76

•**Продается** или меняется на бл. квартиру в г. Екатеринбурге или пригороде благоустроенный дом, 78 кв.м. Имеется баня, гараж на 2 машины, конюшня, ямка, земли 13 соток, 2 теплицы, центральное отопление. Тел.: 8 922 11 44 566

•**Дом за линией.** Сухое место, огород 10 соток. Рядом асфальт, или меняю на 1-комнатную бл. квартиру в новых домах + наша доплата. Тел.: 8 922 126 43 45

•**Большой** кирпичный бл. дом в пос. Троицком, земельный участок 20 соток, гараж, баня, вода. Все в собственности, недорого. Продаются коричневый ковер, 2х3, детские санки с ручкой. Все в хорошем состоянии, недорого. Тел.: 8 922 609 70 14

•**Ямка кирпичная** для овощей в районе ул. Циховского. Недорого. Тел.: 8 908 906 36 43

•**Дом за линией.** Сухое место, огород 10 соток, рядом асфальт. Возможен обмен на 1-комнатную бл. квартиру в новых домах + наша доплата. Тел.: 8 922 126 43 45

•**Большой дом** по ул. Тельмана, 12. Имеется скважина, баня, много земли, 850 т.р. Тел.: 8 922 167 57 01

•**1/2 дома,** 26,5 кв.м., з/у 1400,0 кв.м., все в собственности. д. Сугат, ул. Береговая, 12-1, цена 280 т.руб. Торг. Тел.: 8 912 668 44 77

•**1/2 дома** по ул. Калинина,8. Жилая пл. 30 кв.м., з/участок 4 сотки. Веранда, ямка, теплица, емкость. Тел.: 8 919 366 70 85, 8 922 294 42 79

•**Дом в д. Речкиной**, 50 кв.м., скважина, окна пластик, земля 50 соток, все надворные постройки. Тел.: 8 922 296 58 14

•**Дом в д. Бор** под дачу или строительство. Вода в доме, выгреб, ямка. Тел.: 8 922 150 06 89

•**Бамовский дом** в г. Талице по ул. Полевая, 15. Большая усадьба. Тел.: 8 922 203 66 13

•**Дом в г. Талице,** ул. 60 лет Октября, 53 кв.м., 6 соток, канализация, вода, баня, гараж, конюшня, огород посажен, ухожен, теплица, варианты обмена, мат. капитал + доплата, цена 1 млн. 100 тыс. Тел.: 8 922 615 62 68

•**Земля под строительство**, 12 соток, в районе Лесохима, пер. Лесхозный, 250 тыс. руб. Торг. Тел.: 8 904 988 40 64

•**Дом на Маяне**, ул. Вокзальная, 55 кв.м., усадьба 12 соток, скважина, канализация, выгреб, 2-й этаж каркасный, отопление печное. Тел.: 8 932 610 88 24

•**Баня рубленая**, 3 м х 3,6 м. с железной печью, на разбор, недорого, 10 км от Талицы. Самовывоз. Тел.: 8 906 808 43 74 (с 8 до 21 ч.)

•**1/2 благоустроенного** дома, пл. 113 кв.м. в г. Талице или меняю на 1-комнатную в г. Тюмени. Тел.: 8 922 139 91 92

•**Садовый участок,** 6,5 соток в к/с «Рябинушка». Брусовой дом с мансардой, 60 кв.м., печь, камин, баня, теплица, беседка, все строения на фундаменте, насаждения. Сад ухоженный. Цена 250 тыс. руб. Документы готовы. Тел.: 8 922 129 85 92

•**1/2 дома,** 26,5 кв.м., з/у 1400,0 кв.м. Все в собственности. д. Сугат, ул. Береговая, 12-1. Цена 280 т.руб. Торг. Тел.: 8 912 668 4477

•**Дом** в пос. Троицком, ул. 8-е Марта. Есть телефон, зимний водопровод. Тел.: 4-98-63, 8 922 127 14 79

•**Дом** в деревне Мохиревой. Возможен мат. капитал. Тел.: 8 922 143 47 63, 53-2-64

•**Кирпичный дом** в пос. Троицком, 120 кв.м., 2 этажа, кирпичный гараж на 3 машины, баня, хоз.постройки, вода в доме. хор.ремонт. Тел.: 8 922 609 70 14

•**Земля** под строительство на Лесохиме, 12 соток, 250 тыс. руб. Торг. Тел.: 8 922 146 29 97

ОБЪЯВЛЕНИЯ

•**Полностью** бл. дом, пл. 80 кв.м. с мансардой, 42 кв.м. по адресу: ул. Пушкина, 28. Тел.: 8 922 202 25 49

•**Жилой дом,** пл.48 кв.м. с земельным участком пл. 691 кв.м. в г. Талице, ул. Октябрьская, 15 Б, газовое отопление. Все виды благоустройства, 1,2 млн. руб. Тел.: 8 906 815 74 24

•**Дом,** 70 кв.м., 3 комнаты + кухня, 15 соток земли, скважина, баня, постройки по ул. Тельмана,12, цена 850 тыс. руб. Тел.: 8 922 1675701

•**Жилой дом** в г. Талице, ул. Октябрьская,12, земельный участок, плодовые деревья, баня. Тел.: 8 922 796 06 76. Сергей.

•**Дом** в г. Талице по ул. 60 лет Октября, (52 кв.м.), 6 соток, скважина, туалет в доме. гараж, баня, конюшня, огород посажен. Варианты обмена, МК + доплата. Цена 1 млн. 100 тыс. руб. Тел.: 8 922 615 62 68

•**1/2 жилого дома** в сельской местности с надворными постройками, земли 0,20 га, окна пластик, вода, пл. 73,70 кв.м., цена договорная. Тел.: 8 922 134 88 33

•**Дом** в г. Талице, 90 кв.м., в 2-х уровнях. Есть все, по ул. Чкалова, 36. Тел.: 8 922 617 19 57

•**Часть жилого дома,** пл. 115 кв.м., жилая, 87 кв.м., газовое отопление, зем. участок 12,5 сотки, г. Талица, ул. Ленина, 26Б, 2 мл. 400 тыс. Тел.: 8 906 815 74 24, 8 906 81 24 631

•**Дом** в центре с земельным участком. Тел.: 8 922 6077050

•**Зем. участок,** 4,1 сотки, и зем. участок под ИЖС, с документами, 15 соток. Тел.: 8 922 214 44 35. Виталий

•**Земля** под строительство, 12 соток, в районе Лесохима, 250 тыс. руб. Торг. Тел.: 8 922 146 29 97

•**1/2 дома,** 48,5 кв.м. в д. Мохирево, 3 комнаты, кухня, туалет дома, огород 21 сотка, баня, колодец, садик, школа, магазин. Все рядом, срочно. Мат. капитал + допл. 30 т.р. Тел.: 89920262051, 8 9920070787

•**Срочно** продам бл. дом в с. Казаковском, гараж, 2 скважины, отопление печное и электрическое, огород, сад 30 сотки, хоз.постройки. Тел.: 8 922 6580020

•**1/2 дома** на Маяне, 2 комнаты, кухня. Вода в доме из троицкой скважины, эл. титан, баня, хоз.постройки. Тел.: 8 922 22 392 75, 8 922 153 14 25

•**Два садовых** участка в коллективном саду «Радуга», водопровод есть. Сейф для оружия. Тел.: 8 922 024 2307, 8 953 382 0516

•**Продается** или меняется з/у 28 соток в с. Горбуновское, дом, 74 кв.м. на две 1-комнатные квартиры до 30 кв.м. в восточном микрорайоне. Тел.: 8 932 614 87 33

•**Дом** в г. Талице по ул. 60 лет Октября, 52 кв.м., 6 соток, вода в доме, канализация, гараж, баня, конюшня, место сухое, цена 1 млн. 150 тыс. руб. Тел.: 8 922 615 62 68

•**Дом** в г. Талице, 90 кв.м. в 2-х уровнях. Есть все. Ул. Чкалова, 36. Тел.: 8 922 617 19 57

•**1/2 дома,** 46,0 кв.м. в г. Талице. ямка овощная, выгреб, вода в доме, теплица, гараж, баня, огород ухоженный. Цена при осмотре. Тел.: 8 922 135 38 86

•**Дом** в пос. Пионерский, приусадебный участок, центральное отопление + печное, канализация, погреб, конюшня, гараж или обмен на 1-комнатную квартиру с доплатой. «Хендай-Солярис», 2014 г., состояние нового, УАЗ-31512. 97 г. Тел.: 8 952 728 33 43

•**Срочно продам** или сдам 1/2 дома с последующим выкупом, рассрочка, около центра в г. Талице, водопровод, эл. отопление, канализация, баня, теплица, 950 тыс. руб. Тел.: 2-45-16, 8 922 296 18 77, 8 912 66 76 521

•**Дом** в сельской местности. Срочно и недорого. Тел.: 8 953 057 12 24

•**Земельный участок,** 4,1 сотки и зем. участок под ИЖС, с документами 15 соток. Тел.: 8 922 214 44 35. Виталий.

•**Земельный участок** в коллективном саду «Ивушка», 4,66 сотки. Домик, кусты, деревья. Тел.: 8 922 607 98 73

•**1/2 дома** в г. Талице, пл. 40 кв.м., есть ц. водопровод, санузел, эл.отопление, баня, теплица, сад, ухоженный огород. Цена при осмотре. Возможна рассрочка. Тел.: 4-25-17, 8 922 29 618 77

•**Срочно 1/2 дома,** 48,5 кв.м. в д. Мохирево, 3 комнаты, кухня, туалет дома, огород 21 сотка, баня, колодец, садик, школа, магазин. Все рядом, мат. капитал + допл. 30 тыс. руб. Тел.: 8 9920262051, 8 992 007 07 87

•**З/у 28 соток** в с. Горбуновское. Документы готовы. Тел.: 8 932 614 87 33

•**Дом в пос. Троицкий,** ул. Павлова, 2, 80 кв.м., 10 соток. Имеется баня, гараж, водопровод. 850 тыс. руб. Тел.: 8 922 073 65 93. Татьяна.

•**Жилой дом** по адресу: пос. Троицкий, ул. Некрасова, 12, пл. 35,1 кв.м., под мат. капитал. Тел.: 8 906 815 74 24, 8 922 032 17 11

•**Дом** в д. Белая Елань, 59 кв.м. Имеется подвальное помещение под всем домом, вода в доме, надворные постройки, огород 19 соток. Тел.: 8 922 129 62 05

•**Дом в с. Смолинском,** ул. Ленина, 28, площадь 43,6 кв.м., земельный участок 30 соток. Цена при осмотре. Можно мат. капитал. Тел.: 8 922 114 52 32, 8 908 639 62 81

•**Зем.** участок 28 соток в с. Горбуновском. Документы готовы. Тел.: 8 932 614 87 33

•**Продам** баню рубленую, сосновую (сруб, потолок, пол, окно, дверь, крыша) 3 на 4 м. Цена 95 тыс. руб. 8-922-679-82-32

•**Дом** в г. Талице, ул. 8 Марта,34. В доме 3 комнаты, кухня, есть сад-огород, ямка, баня, конюшня, дровяник, пробуренная вода. Тел.: 8 982 708 1031

•**Новый** 2-этажный дом, 196 кв.м. Есть вода, отопление электро + дрова, з/у 20 соток, р-н телевышки. Тел.: 8 922 208 25 72, 8 950 642 18 54

•**Жилой** дом в Беляковской Елани с документами, жил. площадь дома 43,5 кв. м. Зем. уч. 49 соток. Имеются дворовые постройки. Цена 350 тыс. Тел.: 8 (34371) 58-1-01

•**Садовый участок** в коллективном саду. Есть вода и свет. Тел.: 8 922 104 51 65, 2-42-67

•**Дом** в с. Бутка, возможно под мат. капитал. Все вопросы при осмотре. Тел.: 8 922 174 9534

•**Кирпичный** дом в д. Бор, 194 кв.м., 35 соток земли. Имеется новая баня, 2 гаража, водяное отопление. Тел.: 8 922 143 5705, 2-46-67

•**Дом в деревне,** 36 кв.м., 20 соток земли. Все в собственности, есть документы. Тел.: 8 922 103 86 82

•**Металлобаза.** На территории имеются гаражи, кран-балка, дом, общая площадь 3700 кв.м., готовая фирма «ООО», домашний кинотеатр. Тел.: 8 982 972 92 67, 8 912 616 89 49

•**Дом** в д. Калиновка, ул. Советская, 7. Имеется баня, гараж, большой огород. Возможен мат. капитал. Тел.: 8 912 614 12 00

•**Земельный** участок «Южный-3", 10 соток. Разрешение на строительство. Тел.: 8 965 50 390 47

•**Гараж.** Тел.: 8 922 165 23 31

•**1/2 дома** в деревне, 87 кв.м., канализация, надворные постройки, 500 т.р., или обмен на авто. Тел.: 8 953 38 29 279

•**Два земельных** участка по шесть соток в коллективном саду «Радуга». Водопровод есть. Тел.: 8 922 024 23 07, 8 922 296 25 24

•**Два дома** (стоящие рядом) в с. Бутка. Имеется колодец, две бани, огород 10 соток. Тел.: 8 (34371) 3-19-67, 8 904 169 73 07

•**Дом** в г. Талице, ул. 60 лет Октября, 52 кв.м., 6 соток, вода в доме, канализация, интернет, гараж, баня, конюшня, окна пластик, место сухое, цена 1 млн. 150 руб. Тел.: 8 922 615 62 68

•**Половина** дома, в г. Талице, ул. Чехова, большой огород для посадки, баня, печное отопление. Тел.: 8 912 286 40 87

•**Гараж** металлический, 3х5 м., пос. РТС, 50 тыс. руб. Тел.: 8 953 82 89 489

ПРОДАЖА. РАЗНОЕ

•**Большая библиотека.** Можно оптом. Тел.: 8 950 630 74 74

•**Картофель,** 100 руб. ведро, газовый баллон, 400 руб. Тел.: 8 922 601 62 30

•**Дровяной котел** для подвала из толстого железа, с трубой.Тел.: 7 932 618 73 31, 8 904 174 89 55

•**Детский** электромобиль, 5 т.р., ковер 2х3, в хор. состоянии, 1 т.р., детские санки с ручкой, 700 руб. Тел.: 8 922 609 7014

•**Цветной телевизор** «tuomson» + ДВД, «pniups», 2.500, телевизор «samsunc», 1 тыс. руб., кухонный гарнитур, 7 тыс., стенка «Испанская горка», новая, 13 т. руб., газовая плита «Гефест», 2.500 руб. Тел.: 8 912 267 13 18

•**Комнатный турник,** рамы на теплицу, монитор на 17 (лампа), столбы: 2,7 - 3,1 м.(дерево), 4 шт.. банки: 0,5, 2, 3 л., бутыли: 10 л, эл. тэны, намордник на собаку, гантели, 1,5 кг, малые дверцы, совки, клюка, 1/2 плиты на печь, скобы на степлер. Тел.: 8 922 21 44435

•**Срочно продается** холодильник «bosch», серого цвета, 1,80 см., технология «Gow frost», саморазмораживание. Новый. Тел.: 8 922 179 41 13

•**Срочно продается** стиральная машинка, ванна детская, 2 ковра, б/у, палас самотканый, дорожка новая. Тел.: 2-50-93. г. Талица, ул. Комсомольская, 4

•**Бак** из толстого алюминия, 0,9 куб.м., 6 тыс. руб. Тел.: 8 952 149 23 02

•**Велосипед** подростковый, без рамы, д. 20, 3 т.руб. Тел.: 8 953 82 89 467

•**Срезка пиленая,** горбыль, от 1.300 руб. Тел.: 8 922 616 83 45

•**Комбикорм** богдановичский, пшеница, ячмень, овес, отруби, дробленка, соль-лизунец. Тел.: 8 922 103 1001, 8 922 297 82 81

•**Дрова березовые,** колотые, срезка пиленая. Тел.: 8 922 106 6 771

•**Щебень,** песок, ПЩС, ГАЗ-53 (самосвал). Тел.: 8 953 041 68 43

•**Памперсы** № 3, пеленки. Дешево. Тел.: 8 953 605 34 86

•**Шифоньер,** 3-створчатый, полированный, в о/с, за 3 тыс. руб., баян «Тон», в раб. состоянии, недорого. Тел.: 2-20-50

•**Книги Н. Островского,**2 книги (1 и 3 тома), А. К. Толстого, 3 тома (1,2,4). Тел.: 2-20-50

•**Станок** деревообрабатывающий, газонокосилка (бензин), Россия, б/у 1 сезон, 8 тыс., тележка хоз. Тел.: 8 922 615 62 68

•**Срочно продам** мотоблок (ОКА. LIFAN 9 л.с. 2016г),цена 32 т.р. Тел.: 89220255865. Николай

•**Проф. лист,** оцинкованный, (высота 2.0м, рабочая ширина 1.15м, жесткий, заборный) на забор, на кровлю, цена - 490р./лист, Тел.:89221097376

•**Подростковый** велосипед, цена 3 тыс. рублей. Тел.: 2-25-62, 8 922 154 63 93

•**Перегной** в мешках. Тел.: 8 929 218 94 47

•**Новые два** диска и крыла к Т-40, тракторная тележка, электрическая маслобойка, стеклянные бутыли 10 и 15 л., бензопила «Дружба», кирпич силикатный, б/у. Тел.: 8 932 609 42 98

•**Уголок** металлический, пиломатериал, столы полированные, новые, 2 х 1,5, б/у, палас 2 х 3, б/у, дешево. Тел.: 2-24-12, 8 904 166 23 28

•**Бочка под разбор,** емкость 4 куб.м., насос вакуумн., с приводом, рама с колесами. Цена при осмотре. Тел.: 8 953 605 34 11

•**Щебень,** песок, АЩС, ГАЗ-53. Самосвал. Тел.: 8 953 041 68 43

•**Дрова** березовые колотые, срезка пиленая. Тел.: 8 922 10 66 771

•**Водонагреватель,** 50 л., 4 т.р., монитор «Самсунг», туфли на выпускной белые, р.40, 800 р. - 2 пары, детские одноразовые пеленки, 60 х 60 с рисунком, 300 шт., «Бебилон» - 350 р. Тел.: 8 952 142 6007 (вечером).

•**Диванчик** 2-местный. Тел.: 2-59-30 (после 19 часов)

•**Дровяной** котел для отопления из подвального помещения из толстого железа. Тел.: 8 904 174 89 55

•**Смартфон** «roverphohe», экран 6 дюймов, 3g, gps, 4 ядра, камера 5 мр, 1 ps. Цена 3 т. 500 руб. Тел.: 8 932 614 91 51

•**Планшет** «ДЕКСП», 16 гб, wi-fi, 2sim,3G, 2 фото, новый, 3 тыс. 500 руб., видеорегистраторы Rx-100, Rx-15, новые, 1 тыс. 500 руб. за шт., радар-детектор GPS, полн. комплект, 3 т. р. Тел.: 8 932 614 85 20

•**Мед натуральный** с собственной пасеки, 3 л. 1490 руб. Тел.: 8 922 023 54 34

•**Продам** справку на хвойный лес на корню. Тел.: 8 922 26 63 670

•**Детский велосипед** на возраст 5-7 лет, новый, цена 3500 р. Тел.: 8 932 61 31 006

•**Рассада** помидоров, семенной картофель, лук семенной. Тел.: 8 922 146 12 28, 8 922 146 12 28

•**Новый** металлический гараж на санях, 4 х 6, в пос. РТС. Тел.: 8 922 128 15 99

•**Труба,** б/у, диаметр 114 мм., толщина стенки 8 мм., длина 4,5 м. - 3 шт. Цена договорная. Тел.: 8 922 138 40 85

•**Комбикорм** богдановичский, пшеница, ячмень, овес, отруби. дробленка, соль-лизунец. Тел.: 8 922 103 1001, 8 922 297 82 81

•**Семенной** картофель, 3 ведра, недорого. Тел.: 2-52-60

•**Рассада цветов:** бархатцы, васильки, георгины -однолетки, декоративная капуста. Тел.: 8 932 618 72 99

•**Срезка пиленая,** горбыль от-1300 руб. Тел.: 8 922 616 83 45

•**Электрооборудование** для отопления дома. квартиры. Тел.: 8 908 926 59 22

•**Новый** спортивный велосипед (ввиду отъезда), цена 10 т. Тел.: 8 922 13 02 311

•**Дрова** (смесь береза, осина), колотые, 6 куб.м. - 5.500. ЗИЛ-131. Тел.: 8 922 102 29 57, 8 922 024 05 04

•**Срезка** пиленая, горбыль, дрова. Тел.: 8 922 616 83 45

•**Металлические ворота,** 2,50 х 2,40, утепленные, капитальные, раковины эмалир. и керамические, уличные фонари ночн. освещения, 2 швеллера, газовые баллоны, электрокабель, принтер, недорого. Тел.: 8 922 126 43 45

•**Шкаф платяной,** 3-секц. с антресолями, шкаф подвесной кух., стол кухон., баллон газовый, центрифуга быт. на 3 кг., раковины фарфоровые (новые), ванночка дет. пластм, телевизор ламповый и магнитофон, приставка (на запчасти), комнатные цветы диффенбахия. Тел.: 2-48-25, 8 922 143 88 33

•**Козье молоко,** сыр, творог, перепелиное яйцо. Тел.: 8 922 175 36 87

•**Цепи,** шины к б/п «Дружба» и другие запчасти. Тел.: 8 922 208 09 98

•**Холодильник** «Бирюса», б/у, в хор. состоянии. Цена 10 т.р., вечернее платье, р.52-54, красивое, длинное, «персик», цена 2 т.р., ветровка светлая, р.50, цена 1 тыс. 500 руб., длинный, белый, легкий, женский плащ, р.54, цена 800 руб., платье черное со вставкой, р.54, цена 1 тыс. 500 руб., трикотажное платье, р.52, цена 1 тыс. 500 руб. Тел.: 8 922 173 56 14, 2-81-55

•**Новый** компактный слуховой аппарат (на гарантии). Цена 5 тыс. рублей. Тел.: 8 922 1461261

•**Навоз,** опил, щебень, песок, шлак, чернозем. Тел.: 8 922 208 97 53

•**Половики,** х/б, диван дубовый с зеркалом, стекло, плиты чугунные, стояки чугунные, дранка, проволока, скамеечки под цветы, ящики под рассаду и на балконы под цветы, качель на 2 чел, черенки, кирпич и лом, трубы (полимер, железо, асбест, алюминий), шкафы, б/у, ДВП, фляга, ведра, 15 л, корзина под рыбу, птиц и кроликов и т.д., сани и санки для копчения, уголки железные, саженцы малины желтой и красной, вишни, алоэ (саженцы и на лекарство) Тел.: 8 912 25 16 290

•**Котел** для отопления «Паук», недорого. Тел.: 8 922 113 05 96

•**Щебень, песок.** Доставка до 5 тонн. Тел.: 8 953 041 68 43

•**Срезка,** горбыль пиленый. Тел.: 8 922 113 0596

•**Навоз.** Тел.: 8 904 179 8008

•**Навоз,** чернозем, песок, щебень, глина, балласт, шлак. Вывоз мусора, опил. Тел.: 8 932 614 84 03

УСЛУГИ

• **Для ваших** детей на любое торжество спектакль. В программе: куклы, фокусы, пантомима. Взрослым тоже интересно посмотреть. Тел.: +7 9995606530

•**Ремонт** мягкой кровли гаражей, заливка фундаментов. Расчет затрат. Тел.: 8 932 600 08 04

•**Сайдинг,** гипсокартон, ламинат, обои, электрика, возведение надворных построек (бани, навесы, заборы) и др. виды работ. Тел.: 8 922 214 44 35

•**Отделочные** и ремонтные работы. Плитка, гипсокартон, двери, ламинат, сантехника. Тел.: 8 922 193 04 33

•**Ремонт квартир:** выравнивание потолков, побелка, поклейка обоев и т. д. Тел.: 8 922 296 27 12

•**Вспашка** огородов фрезой. Тел.: 8 932 614 84 03

•**Проведение** торжеств, корпоративов, выпускных вечером (ведущая, диджей, вокалистка). Тел.: +7932 605 8301

•**Чистка**, ремонт и кладка печей. Тел.: 8 953 383 74 71

•**Реконструкция** чугунных и железных ванн, заливка жидким акрилом. Тел.: 8 912 279 13 21, 8 904 175 30 23

•**Чистка компьютера** и ноутбука, удаление вирусов, установка и настройка программ, настройка Wi-Fi, интернет, восстановление файлов, установка или настройка Windows, решение любых других проблем. Тел.: 8 902 870 16 29.

•**Предоставляются** услуги забойщика скота (КРС и свиней). Тел.: 8 922 170 06 81

СДАЕТСЯ

•**Срочно** сдается 3-комнатная бл. квартира с мебелью. Тел.: 8 922 179 41 13

•**Сдается** неблагоустроенная квартира в пос. Троицком. Тел.: 8 922 146 79 19

•**Сдается** в г. Екатеринбурге комната в коммунальной 4-комнатной квартире, Верхисетском р-не, 4 этаж, 22 кв.м., с балконом, ул. Металлургов, 4. Ост. Токарей-Крауля, на длительное время. Тел.: 8 922 218 92 02

•**1-комнатная** бл. квартира в г. Талице. Тел.: 8 922 021 8041

•**Комната** в пансионате в г. Тюмени на длительный срок. Тел.: 8 922 47879 47

КУПЛЮ

•**Дачный участок** с домиком, водой, электричеством, с документами. Тел.: 8 922 603 68 06

•**Иконы,** складни, монеты, статуэтки будды, самовары, золото, коронки, книги и другой антиквариат. Тел.: 8 950 556 2910

•**Антиквариат,** иконы, значки, нагрудные знаки, книги, бумажные старые купюры и многое другое. Тел.: 8 950 556 2910

•**Ручную** швейную машинку в раб. состоянии, за 500 руб., хозяйственную тележку по сходной цене. Тел.: 8 953 04 805 89, 2-20-50

•**Куплю** мох строительный. Тел.: 8 982 611 50 52

•**Куплю** тележку для хоз. работ по сходной цене. Банку стеклянную, объемом 10 литров, ручную швейную машинку в раб. состоянии за 500 руб. Тел.: 8 953 04 80 589

•**Закупаю** КРС, лошадей, овец. Тел.: 8 9002011650

•**Закупаю** коров, быков, телок-,овец. Тел.:904386 6592,8 922 103 41 41. Дорого.

•**«Оку»,** «Оду», «Ниву», «Волгу», «Москвич»-2141, передний привод, классику, велосипед. Тел.: 8 9222284329

МЕНЯЕТСЯ

• **2-комнатная** бл. квартира, 60 кв.м., (первый этаж, высокий, внизу магазин), зал 26 кв.м., лоджия, евроремонт, есть все, дом новый, ул. Ленина, 73, в г. Талице, на бл. дом или полдома в центре Талицы. Тел.: 8 922 135 77 27

•**3-комнатная** бл. квартира, с пл. 56 кв.м. в пос. Троицком на 1-комнатную с вашей доплатой. Вопросы и детали готов обсудить по тел.: 8 932 618 9979

•**2-комнатная** бл. квартира в новостройке по ул. Песчаная, 51,9 кв.м., 1 этаж, на дом в г. Талице. Тел.: 8 982 761 39 74

•**3-комнатная** бл. квартира по ул. Рябиновая, 6, 60,7 кв.м., 4 этаж, на 2-комнатную бл. квартиру или продам. Тел.: 8 929 2190503

•**Меняется** 2-комнатная бл. квартира в дер. 4-квартирнике на 1-комнатную бл. квартиру на ул. Песчаной. Рассмотрим любые варианты. Тел.: 8 95304 805 89, 2-20-50

ЖИВОТНЫЕ

•**Отдам котика** в хорошие руки, цвет персик, родился 9 мая. Привезу. Тел.: 8 902 262 78 98

•**Кошечка** белая с рыжим пушистым хвостом, молодая, добрая, красивая, котик рыжий, спокойный, добрый, кошечки 3-шерстные, молодые, домашние, и ч/белый котик, все ждут звонков от добрых людей. Также породистая 3-мес. кошечка, ласковая, добрая, умная, знает все. Тел.: 8 922 039 32 42

•**Гусята,** утята, бройлеры, индоутки, куры-несушки, куры-молодки, цыплята разных пород. Тел.: 8 922 297 82 81

•**Козы.** Тел.: 8 953 05 86 601

•**Поросята** «вьетнамцы», большие и маленькие. Тел.: 58-1-54, 8 909 009 59 84

•**Овцы.** Тел.: 58-1-54, 8 909 009 59 84

•**Козы.** Цена 5 тыс. Козлята от зааненских коз, 2 тыс. за голову. Тел.: 8 953 38011 82

•**Щенки** сенбернара, 7 тыс. руб. Тел.: 8 982 657 90 23

•**Отдадим** рыженьких котят, 1,5 мес., добрым людям. Тел.: 2-50-53, 8 965 503 93 97

•**Куры-молодки**, несушки, гусята, утята, индюшата, цыплята, курочки, петушки, бройлеры, цесарята, фазанята, перепелята, инкубационное яйцо (гусиное, куриное, индюшиное). г. Талица, ул. Луначарского, 13. Тел.: 8 903 083 69 44, 8 (34371) 2-28-81

ПРИМЕМ В ДАР

•**Примем в дар** в православный приют холодильник в раб. состоянии, мужские джинсы, б/у, р. 48-50, любую мужскую обувь. Тел.: 8 912 629 1538

ЗНАКОМСТВА

• **Для создания семьи** ищу женщину, рожденную в год Быка, без детей, согласной на переезд в г. Свердловской области. Национальность значения не имеет. Русский, вырос в Средней Азии. Тел.: 8 922 144 53 65

•**Женщина**, 68 лет, желает познакомиться с мужчиной для серьезных отношений. Тел.: 8 932 127 36 78

Память

16 июня исполняется 9 дней, как не стало НАЗАРОВА Николая Алексеевича.

Бегут года неумолимо…
Редеют вновь наши ряды:
Не стало Коли, Николая –
Ушёл из жизни рано ты.
Для нас ты был хорошим другом,
Ты был прекрасный семьянин,
Жене ты был хорошим мужем,
А для детей ты был кумир,
И внукам, правнуку, любимым
Был дедом самым золотым.

Вечная память и вечный покой тебе, одноклассник дорогой. Будем помнить.

Выпускники 1968 года Горбуновской школы.

УРИиЗО информирует

Управление по регулированию имущественных и земельных отношений администрации Талицкого городского округа уведомляет о возможности предоставления следующих земельных участков:

для сельскохозяйственного использования (фонд перераспределения) в аренду сроком на 49 лет, площадью 229518 кв.м с местоположением: **Свердловская область, Талицкий район, на землях бывшего совхоза «Пановский»;**

для сельскохозяйственного использования (фонд перераспределения) в аренду сроком на 49 лет, площадью 713317 кв.м с местоположением: **Свердловская область, Талицкий район, на землях бывшего совхоза «Пановский»;**

для индивидуального жилищного строительства в аренду сроком на 20 лет, площадью 5000 кв.м с местоположением: Свердловская область, Талицкий район, д. Чернова, примерно в 18 метрах по направлению па северо-восток от ориентира жилого дома, расположенного за границами участка, по адресу: **Свердловская область, Талицкий район, д. Чернова, пер. Животноводов, д. 4;**

для индивидуального жилищного строительства в аренду сроком на 20 лет, площадью 3000 кв.м с местоположением: **Свердловская область, Талицкий район, примерно в 220 метрах по направлению на запад от восточной окраины д. Зотина.**

Заинтересованные в предоставлении земельных участков граждане вправе в течение тридцати дней со дня опубликования и размещения извещения подать заявления о намерении участвовать в аукционе на право заключения договора аренды земельного участка.

Подать заявление и ознакомиться со схемами расположения земельных участков, в соответствии с которыми предстоит образовать земельные участки, можно по адресу: **Свердловская область, Талицкий район, г.Талица, ул. Советская, дом 65 (кабинет № 6).**

График приема: понедельник, среда, с 8-00 до 16-00, перерыв с 12-00 до 13-00.

Любимые уголки нашего города

Плотина городского пруда

ГОД ЭКОЛОГИИ

Сделаем вместе!

В Талице открылась Пушкинская аллея

В рамках года экологии в Талицком городском округе была объявлена акция «Сделаем мир вокруг нас чище».

В связи с чем учащиеся и преподаватели Талицкой школы №2 разработали проект по разбивке аллеи на улице Пушкина - на общедомовой территории между домами № 3 и №4. На произведение данных работ было предварительно получено разрешение от отдела экологии и отдела архитектуры и градостроительства администрации Талицкого ГО.

Посадочный материал – 24 рябинки учащимся предоставил национальный парк «Припышминские боры». С помощью родителей был привезен чернозем, так как почва в этом месте была глинистая и тяжелая. Ребята приготовили ямки для посадки деревьев, и в мае аллея была разбита. После чего аллее было придумано название «Пушкинская».

Торжественное открытие зеленого уголка в центре города состоялось в минувший вторник. Символично то, что это произошло в день рождения А.С.Пушкина. Учащиеся читали стихи, отвечали на вопросы викторины по произведениям литературного деятеля, а затем развязали ленту и открыли памятную табличку с названием аллеи.

В дальнейшем учащиеся и преподаватели будут следить за порядком и ухаживать за деревьями на Пушкинской аллее. На следующий год данную работу по разбивке аллеи планируется продолжить и посадить еще несколько кустов.

Мы надеемся, что наш проект будет полезен жителям городского округа, ведь он подарит нам счастье и красоту!

Галина Ведерникова,
завуч Талицкой школы №2.

Вниманию жителей Талицкого городского округа!

24-25 июня 2017 года на территории Талицкого городского округа будет работать передвижной мобильный пункт приема отработанных ртутьсодержащих отходов (ламп и термометров) у населения «Экомобиль».

Передвижным мобильным пунктом «Экомобиль» будет производиться курсирование по графику и прием от населения и бюджетных организаций отработанных люминесцентных ламп, батареек, энергосберегающих ламп, термометров.

ГРАФИК
работы передвижного мобильного пункта «Экомобиль» в Талицком городском округе 24-25 июня 2017 года

№ п/п	Место сбора	Время сбора
	24 июня	
1	Талицкий р-он, д. Мохирева, ул. Советская, 5	с 9.00 до 10.30
2	с. Бутка, ул. Ельцина, (центральная площадь, в районе Дома культуры)	с 12.00 до 14.00
3	г. Талица, ул. Ленина – 83 (магазин «Монетка»)	с 15.30 до 18.00
	25 июня	
1	г. Талица,ул. Кузнецова - 69 (магазин «Арго»)	с 9.00 до 11.00
2	п. Троицкий, ул. Ленина - 43в (торговый центр «Троицкий»)	с 11.30 до 13.00
3	п. Пионерский, ул. Школьная, 14-16	с 14.00 до 15.30
4	Талицкий р-он, с. Яр, ул. Ленина-29	с 16.00 до 17.30

Отдел экологии и благоустройства
администрации Талицкого городского округа

ИЗВЕЩЕНИЕ
О НЕОБХОДИМОСТИ СОГЛАСОВАНИЯ ПРОЕКТА МЕЖЕВАНИЯ

Кадастровым инженером **Сорокиной Мариной Викторовной,** квалификационный аттестат № 66-11-219 от 20.01.2011 г., в государственном реестре лиц, осуществляющих кадастровую деятельность № 6104 **(межевая организация ООО «Фасад», 623640 Свердловская область, г. Талица, ул. Свердлова, 33А, тел/факс 8(34371)2-55-65, e-mail: sorokina.mv@mail.ru)** выполняются кадастровые работы по подготовке проекта межевания земельного участка с местоположением: **Свердловская область, Талицкий район, примерно в 270 метрах по направлению на юго-восток от ориентира-жилого дома, расположенного за границами участка по адресу: Свердловская область, Талицкий район, д. Маркова, ул. Мира, д. 2а,** сформированного из единого землепользования с кадастровым номером 66:28:0000000:68 в границах АОЗТ «Чупинское».

Кадастровые работы проводятся в соответствии с требованиями п. 4-6 ст. 13, ст. 13.1 Федерального закона от 24.07.2002 № 101-ФЗ «Об обороте земель сельскохозяйственного назначения»

Заказчиком кадастровых работ и субъектом права является Бучельников Леонид Владимирович. Почтовый адрес и телефон заказчика кадастровых работ: г. Екатеринбург, пр-т Космонавтов, д.27, кв.35, тел.89506523828.

Ознакомиться с проектом межевания, размерами и местоположением образуемого земельного участка и отправить обоснованные возражения по проекту межевания земельного участка можно в течение 30 дней со дня выхода данного объявления по адресу: **623640 Свердловская область, г. Талица, ул. Свердлова, 33А, ООО «Фасад**

РЕКЛАМА / ОБЪЯВЛЕНИЯ

"БАЛКОН ПОДКЛЮЧ"
100% качество
ОКНА ИЗ ПЛАСТИКА скидка 35%
остекление и обшивка балконов
● ОТДЕЛКА СНАРУЖИ САЙДИНГОМ
вх.двери кондиционеры
Изготовление 2 дня
● СВАРОЧНЫЕ РАБОТЫ
•по укреплению ограждений балконов
•крыши последних этажей
•расширение пространства
Рассрочка от фирмы без %. Кредит
ГАРАНТИЯ лучшей цены и качества!!!
АКЦИЯ! Подоконник и москитная сетка - в ПОДАРОК!
ОСОБЫЕ УСЛОВИЯ ДЛЯ ПЕНСИОНЕРОВ
Г.Талица, Луначарского, 75-В (ТЦ «Звездный», 2 этаж)
Тел.: 8 (34371) 4-97-07, 8-922-203-44-47. www.balkon-kluch.ru

БУРЕНИЕ скважин на воду
8(932)321-07-09
Насос и шланг - в подарок!
Гарантия
Рассрочка без переплат
от 1000 руб.
9 лет опыта

22 июня в РИКДЦ «Юбилейный» с 9.00 до 18.00
СОСТОИТСЯ ГРАНДИОЗНАЯ ЯРМАРКА-РАСПРОДАЖА
«КОНФИСКАТ»
Носки .....от 10 р.
Нижнее белье .....от 50 р.
Детский трикотаж.....от 50 р.
Трико, колготки ,гамаши .....от 150 р.
Футболки, шорты, бриджи.....от 100 р.
Камуфляж, спецодежда, тельняшки...от 500 р.
Полотенца, наволочки, простыни.....от 150 р.
Халаты, туники, пижамы.....от 250 р.
СОВМЕСТНО С СОЦ. МАГАЗИНОМ Г. КИРОВ
АНТИКРИЗИС
Обувь (муж., жен.).....от 550 р.
Постельное белье.....от 250 р.
Одеяла, подушки, покрывала...от 450 р.
Куртки, ветровки, плащи..... от 800р.
РАЗМЕРЫ от 42-го до 72-го
ИП Халилов Х. А.
МЫ ЖДЁМ ВАС!!!

БРОЙЛЕРЫ - от 60р.,
ИНДЮШАТА - от 180 р.,
БИГ-6 ИНДЮШАТА - 350 р.,
УТЯТА(мясная порода)-90р.
ГУСЯТА крупные, серые - 250р.
Инкуб. яйцо всей птицы.
Тел.: 8 932 115 25 23

УСЛУГИ ЭЛЕКТРИКА
Любые виды работ. Установка и подключение электросчетчиков, электроплит, электрических водонагревателей, стиральных и посудомоечных машин и т. д.
Тел.: 8 9000 41 91 90

Строительство и ремонт
домов, квартир. Проектирование, расчет затрат.
Быстро и качественно. Аренда строительных лесов.
Тел.: 8 932 600 08 04

ПЕНОБЛОК армированный, **шлакоблок**
8-904-169-14-24

18, 25 июня (каждое воскресенье) **ПРОДАЖА**
-Кур-несушек, кур-молодок, гусят, бройлеров, комбикормов с 10.00 до 11.00 на рынке в г. Талице. Принимаем заявки. Доставка. Тел.: 8 982 63 68 264

УСЛУГИ НЖ
V=4-8м3
8(963)2751442, 8(922)6195869

ЗАКУПАЮ КРС у населения. 8 950 657 63 46.

БУРЕНИЕ СКВАЖИН
КУРГАНАКВАСТРОЙ www.burenie45.ru
Рассрочка на 12 месяцев, первый взнос от 1000 р.
тел. 8-909-149-47-96

БУРЕНИЕ СКВАЖИН
Ремонт скважин. Промывка. Пенсионерам скидка. Гарантия. Рассрочка.
Тел.: 8 922 201 13 98, 8 952 72640 94

КУПЛЮ КОРОВ, БЫКОВ, ТЁЛОК.
8922205 45 83

БУРЕНИЕ СКВАЖИН
в труднодоступных местах, чистка, промывка, установка станций. Пенсионерам скидка. Рассрочка, гарантия.
Тел.: 8 922 2245 218, 8 904 167 17 49

В компанию "Центрофинанс" требуется **МЕНЕДЖЕР ПО РАБОТЕ С КЛИЕНТАМИ**
График 2/2, официальное оформление, белая з/п от 18000 руб. 8-911-687-3871,
rezume@centrozaim.ru

Кровельные работы
Ремонт крыш, замена кровли.
Монтаж сайдинга. Пенсионерам скидки
+79506522959

ИП Шарапова М.А. Даурия
РЕМОНТ СТИРАЛЬНЫХ МАШИН на дому
Магазин «Запчасти» г.Талица, ул. Луначарского, 74
Марина диспетчер: +7 (950) 64-98-015

ЗАКУПАЮ КОРОВ, БЫКОВ, ТЕЛОК, ОВЕЦ.
Тел.: 8 904 386 65 92, 8 922 103 41 41
ДОРОГО.

Машиностроительному предприятию в г. Каменске-Уральском на постоянную работу СРОЧНО ТРЕБУЮТСЯ
ТОКАРИ
4-6 разряда. Иногородним предоставляется общежитие. Тел.: 8 912 030 88 08

Щебень, песок.
Тел.: 8 9995597396, 8 932 614 9109

ПАМЯТНИКИ
прямые, фигурные. Гравировка. Установка. Пенсионерам скидки.
Тел.: 8 932 123 29 49

ПРАВОСЛАВНАЯ ПОХОРОННАЯ СЛУЖБА
ХРАМ. г. Талица. Круглосуточно
Полный комплекс ритуальных услуг
- Могила - 3950,
- катафалк - от 850 руб/час.
- крест - от 1200 руб.
- гроб - бесплатно (при оформлении заказа)
- Памятники, фотоовалы, столовая.
Заказ по тел.: 2-11-30, 8 922 162 16 98, 8 922 218 46 14

Дорожно-строительной организации срочно требуются МАШИНИСТ БУЛЬДОЗЕРА, МАШИНИСТ АВТОГРЕЙДЕРА на вахтовый метод работы по Свердловской области. Тел.: 8 965 509 09 15 (Александр Викторович), 8 (963) 275-59-11 (Евгений Николаевич).

КУПОН Для подачи бесплатного частного объявления **СЕЛЬСКАЯ НОВЬ**
☐ продам ☐ куплю ☐ меняю
заполнять печатными буквами, разборчиво.
текст объявления _____
обращаться (адрес, телефон): _____

СЕЛЬСКАЯ НОВЬ
Газета выходит 1 раз в неделю: четверг
Гл. редактор С. А. МИХНОВА
Отв. секретарь Н. Ю. Стихина
Компьютерный дизайн и верстка Д.Л. Перфильев, Г.И. Шаркова
Корректор Г. К. Новокрещенова
Время подписания в печать по графику: 13-00, номер подписан: 12-00.

АДРЕС РЕДАКЦИИ: *623640, г. Талица, ул. Ленина, 88*
ЗВОНИТЕ: e-mail: gazeta-sn@mail.ru www.газета-сельская-новь.рф
2-15-73 - редактор Отдел по работе с рекламой: gazeta-sn@mail.ru
2-33-99 - бухгалтерия Бухгалтерия: gazeta-sn-buh@mail.ru
2-11-73 - компьютерный отдел, прием объявлений *2-13-73 - обозреватели, отдел писем*

Поступившие в редакцию материалы не рецензируются и не возвращаются. Редакция имеет право на письма граждан не отвечать и в инстанции их не посылать, не гарантирует публикацию всех присылаемых материалов. Все рекламируемые товары подлежат обязательной сертификации, все рекламные услуги подлежат лицензированию. За содержание рекламы редакция ответственности не несет, мнение редакции может не совпадать с мнением авторов.

УЧРЕДИТЕЛИ: Глава Талицкого городского округа, Дума Талицкого городского округа, МАУ «Редакция газеты «Сельская новь»,
ИЗДАТЕЛЬ: МАУ «Редакция газеты «Сельская новь», г. Талица, ул. Ленина, 88.

Индекс 53863. Печать офсетная. Объем 0,5 печ. л. Тираж 3100. Заказ 1977. Цена свободная.
Компьютерный набор и верстка сделаны в редакции «СН». Отпечатана в ГУП СО «Монетный щебеночный завод» СП «Березовская типография», по адресу: Свердловская область, г. Березовский, ул. Красных Героев, д. 10.

Газета зарегистрирована в Управлении Федеральной службы по надзору в сфере связи и массовых коммуникаций по Свердловской области от 03 октября 2008 г. Свидетельство ПИ № ТУ66-00084