Общественно-политическая газета Каменского городского округа

ПЛАМЯ

Газета издается с 1965 года ● №28 (6850) ● 11 апреля 2017 года

ВЫЗОВ ЭКСТРЕННЫХ СЛУЖБ С МОБИЛЬНЫХ ТЕЛЕФОНОВ:

«МТС»: 901 или 010; «Мотив»: 901; «Билайн»: 112 или 001 (пожарная), 002 (полиция), 003 (скорая); «Мегафон» и «Ютел»: 010 или 011 (пожарная), 012 (полиция), 013 (скорая).

Единая дежурно-диспетчерская служба по Каменскому городскому округу – 32-26-45.

ГЛАВА МУНИЦИПАЛЬНОГО ОБРАЗОВАНИЯ КАМЕНСКИЙ ГОРОДСКОЙ ОКРУГ
ПОСТАНОВЛЕНИЕ

от 04.04.2017 г. № 407 п. Мартюш

О назначении публичных слушаний по проекту Решения Думы Каменского городского округа «Об утверждении отчета об исполнении бюджета муниципального образования «Каменский городской округ» за 2016 год»

В целях обсуждения отчета об исполнении бюджета муниципального образования «Каменский городской округ» за 2016 год, руководствуясь Федеральным законом от 6 октября 2003 года № 131-ФЗ «Об общих принципах организации местного самоуправления в Российской Федерации», статьей 17 Устава МО «Каменский городской округ», Положением «О порядке организации и проведения публичных (общественных) слушаний в Каменском городском округе», утвержденным Решением Думы Каменского городского округа от 18.12.2014 года № 286 (в ред. от 29.01.2015 г. № 298, от 30.04.2015 г. № 335и от 28.01.2016 №439) ПОСТАНОВЛЯЮ:

1. Назначить на территории муниципального образования «Каменский городской округ» проведение публичных слушаний по проекту Решения Думы Каменского городского округа «Об утверждении отчета об исполнении бюджета муниципального образования «Каменский городской округ» за 2016 год».

2. Определить дату и время проведения публичных слушаний – 20 апреля 2017 года, в 17-00 часов.

3. Определить место проведения публичных слушаний - зал заседаний Администрации муниципального образования «Каменский городской округ», по адресу: Свердловская область, г. Каменск- Уральский, проспект Победы, 38а (3 этаж).

4. Предложения по проекту Решения Думы Каменского городского округа «Об утверждении отчета об исполнении бюджета муниципального образования «Каменский городской округ» за 2016 год» направлять в Финансовое управление Администрации Каменского городского округа по адресу: г. Каменск-Уральский, проспект Победы, 38а, кабинет № 6, тел. 32-53-06, с момента опубликования проекта Решения Думы Каменского городского округа до 18-го апреля 2017г. включительно.

5. Для участия в публичных слушаниях приглашаются жители муниципального образования «Каменский городской округ», депутаты Думы Каменского городского округа, представители Администрации Каменского городского округа, отраслевых (функциональных) и территориальных органов Администрации Каменского городского округа, представители органов государственной власти, общественных объединений.

6. Распоряжением Главы Каменского городского округа утвердить состав Организационного комитета.

7. Опубликовать настоящее постановление и проект Решения Думы Каменского городского округа «Об утверждении отчета об исполнении бюджета муниципального образования «Каменский городской округ» за 2016 год» в газете «Пламя», разместить на официальном сайте Администрации Каменского городского округа и на официальном сайте Думы Каменского городского округа не позднее 13.04.2017 года.

8. Контроль, за исполнением настоящего постановления, возложить на заместителя Главы Администрации по вопросам организации управления и социальной политике И.В. Кырчикову.

Глава городского округа С.А. Белоусов

Проект

РОССИЙСКАЯ ФЕДЕРАЦИЯ
СВЕРДЛОВСКАЯ ОБЛАСТЬ
ДУМА КАМЕНСКОГО ГОРОДСКОГО ОКРУГА
ПЯТЫЙ СОЗЫВ

_____заседание

РЕШЕНИЕ №
_____2016 года

Об исполнении бюджета муниципального образования «Каменский городской округ» за 2015 год

Рассмотрев отчет об исполнении бюджета муниципального образования «Каменский городской округ» за 2015 год, представленный Главой муниципального образования «Каменский городской округ», заключение Контрольного органа муниципального образования «Каменский городской округ» на отчет об исполнении бюджета муниципального образования «Каменский городской округ» за 2015 год от _____№ ___, в соответствии с абзацем 3 части 1 статьи 9, абзацем 2 части 5 статьи 264.2, статьями 264.5, 264.6 Бюджетного кодекса Российской Федерации, Положением «О бюджетном процессе в муниципальном образовании «Каменский городской округ», утвержденным Решением Думы Каменского городского округа № 212 от 27.03.2014 года, руководствуясь подпунктом 2 пункта 2 статьи 23 Устава муниципального образования «Каменский городской округ», Дума Каменского городского округа Р Е Ш И Л А:

1. Утвердить:

1.1.отчет об исполнении бюджета муниципального образования «Каменский городской округ» за 2015 год:

- по доходам в сумме 1054714,2 тысяч рублей;
- по расходам в сумме 1019482,3 тысячи рублей;
- профицит бюджета в сумме 35231,9 тысяч рублей.

1.2. расходы на обслуживание муниципального долга за 2015 год в сумме 88,1 тысяч рублей;

1.3. общий объем бюджетных ассигнований, направленных из бюджета муниципального образования «Каменский городской округ» на исполнение публичных нормативных обязательств Каменского городского округа – 55700,9 тысяч рублей;

1.4.объем межбюджетных трансфертов, полученных из других бюджетов бюджетной системы Российской Федерации в 2015 году – 771544,4 тысячи рублей;

1.5.отчет об исполнении доходов бюджета муниципального образования «Каменский городской округ» за 2015 год по кодам классификации доходов бюджета (Приложение № 1);

1.6.отчет об исполнении доходов бюджета муниципального образования «Каменский городской округ» за 2015 год по кодам видов доходов, подвидов доходов, классификации операций сектора государственного управления, относящихся к доходам бюджета (Приложение № 2);

1.7.отчет об исполнении расходов бюджета муниципального образования «Каменский городской округ» за 2015 год, сгруппированных по разделам и подразделам классификации расходов бюджета (Приложение № 3);

1.8. отчет об исполнении по ведомственной структуре расходов бюджета муниципального образования «Каменский городской округ» за 2015 год (Приложение № 4);

1.9. отчет об исполнении источников финансирования дефицита бюджета муниципального образования «Каменский городской округ» за 2015 год по кодам классификации источников внутреннего финансирования дефицита бюджета (Приложение № 5);

1.10. отчет об исполнении источников финансирования дефицита бюджета муниципального образования «Каменский городской округ» за 2015 год по кодам групп, подгрупп, статей, видов источников финансирования дефицита бюджета классификации операций сектора государственного управления, относящихся к источникам финансирования дефицита бюджета (Приложение № 6);

2. Опубликовать настоящее Решение в газете «Пламя» и разместить на официальном сайте муниципального образования «Каменский городской округ» и на официальном сайте Думы муниципального образования «Каменский городской округ».

3. Настоящее Решение вступает в силу с момента опубликования.

4. Контроль исполнения настоящего Решения возложить на постоянный Комитет Думы Каменского городского округа по экономической политике, бюджету и налогам (Лисицина Г. Т.).

Глава Каменского городского округа С.А. Белоусов
Председатель Думы Каменского городского округа В.И.Чемезов

Приложение 1

Отчет об исполнении доходов бюджета муниципального образования «Каменский городской округ» за 2016 год по кодам классификации доходов бюджета

Номер строки	Код классификации доходов бюджета	Наименование доходов бюджета	План, в тысячах рублей	Исполнено, в тысячах рублей	% исполнения
1	000 1 00 00000 00 0000 000	НАЛОГОВЫЕ И НЕНАЛОГОВЫЕ ДОХОДЫ	377915,4	299752,6	79,3
2	000 1 01 00000 00 0000 000	НАЛОГИ НА ПРИБЫЛЬ, ДОХОДЫ	196318,0	177834,4	90,6
3	000 1 01 02000 01 0000 110	Налог на доходы физических лиц	196318,0	177834,4	90,6
4	000 1 03 00000 00 0000 000	НАЛОГИ НА ТОВАРЫ (РАБОТЫ, УСЛУГИ), РЕАЛИЗУЕМЫЕ НА ТЕРРИТОРИИ РОССИЙСКОЙ ФЕДЕРАЦИИ	31444,0	38399,5	122,1
5	000 1 03 02000 01 0000 110	Акцизы по подакцизным товарам (продукции), производимым на территории Российской Федерации	31444,0	38399,5	122,1
6	000 1 05 00000 00 0000 000	НАЛОГИ НА СОВОКУПНЫЙ ДОХОД	8894,0	8178,6	92,0
7	000 1 05 01000 00 0000 110	Налог, взимаемый в связи с применением упрощенной системы налогообложения	1740,0	1452,3	83,5
8	000 1 05 02000 02 0000 110	Единый налог на вмененный доход для отдельных видов деятельности	5667,0	5733,8	101,2
9	000 1 05 03000 01 0000 110	Единый сельскохозяйственный налог	1187,0	433,2	36,5
10	000 1 05 04000 02 0000 110	Налог, взимаемый в связи с применением патентной системы налогообложения	300,0	559,3	186,4
11	000 1 06 00000 00 0000 000	НАЛОГИ НА ИМУЩЕСТВО	18016,0	20209,4	112,2
12	000 1 06 01000 00 0000 110	Налог на имущество физических лиц	8589,0	8648,8	100,7
13	000 1 06 06000 00 0000 110	Земельный налог	9427,0	11560,6	122,6
14	000 1 08 00000 00 0000 000	ГОСУДАРСТАННАЯ ПОШЛИНА	5,0	4,5	90,0
15	000 1 08 03000 01 0000 000	Государственная пошлина по делам, рассматриваемым в судах общей юрисдикции, мировыми судьями	0,0	-0,5	-
16	000 1 08 07150 00 0000 110	Государственная пошлина за выдачу разрешения на установку рекламной конструкции	5,0	5,0	100,0
17	000 1 11 00000 00 0000 000	ДОХОДЫ ОТ ИСПОЛЬЗОВАНИЯ ИМУЩЕСТВА, НАХОДЯЩЕГОСЯ В ГОСУДАРСТВЕННОЙ И МУНИЦИПАЛЬНОЙ СОБСТВЕННОСТИ	13842,0	12107,6	87,5
18	000 1 11 05000 00 0000 120	Доходы, получаемые в виде арендной либо иной платы за передачу в возмездное пользование государственного и муниципального имущества (за исключением имущества бюджетных и автономных учреждений, а также имущества государственных и муниципальных унитарных предприятий, в том числе казенных)	13842,0	12107,6	87,5
19	000 1 12 00000 00 0000 000	ПЛАТЕЖИ ПРИ ПОЛЬЗОВАНИИ ПРИРОДНЫМИ РЕСУРСАМИ	8370,0	8370,0	100,0
20	000 1 12 01000 01 0000 120	Плата за негативное воздействие на окружающую среду	8370,0	8370,0	100,0
21	000 1 13 00000 00 0000 000	ДОХОДЫ ОТ ОКАЗАНИЯ ПЛАТНЫХ УСЛУГ (РАБОТ) И КОМПЕНСАЦИИ ЗАТРАТ ГОСУДАРСТВА	26975,7	27740,1	102,8
22	000 1 13 01000 00 0000 130	Доходы от оказания платных услуг (работ)	26736,0	27468,4	102,7
23	000 1 13 02000 00 0000 130	Доходы от компенсации затрат государства	239,7	271,7	113,4
24	000 1 14 00000 00 0000 000	ДОХОДЫ ОТ ПРОДАЖИ МАТЕРИАЛЬНЫХ И НЕМАТЕРИАЛЬНЫХ АКТИВОВ	73385,7	5874,9	8,0
25	000 1 14 01000 00 0000 410	Доходы от продажи квартир	76,3	79,2	103,8
26	000 1 14 02000 00 0000 000	Доходы от реализации имущества, находящегося в государственной и муниципальной собственности (за исключением движимого имущества бюджетных и автономных учреждений, а также имущества государственных и муниципальных унитарных предприятий, в том числе казенных)	71809,4	4656,0	6,5
27	000 1 14 06000 00 0000 430	Доходы от продажи земельных участков, находящихся в государственной и муниципальной собственности	1500,0	1139,7	76,0
28	000 1 16 00000 00 0000 140	ШТРАФЫ, САНКЦИИ, ВОЗМЕЩЕНИЕ УЩЕРБА	665,0	906,2	136,3
29	000 1 16 30000 00 0000 140	Денежные взыскания (штрафы) за нарушение законодательства о налогах и сборах	0,0	-3,6	-
30	000 1 16 33000 00 0000 140	Денежные взыскания (штрафы) за нарушение законодательства Российской Федерации о контрактной системе в сфере закупок товаров, работ, услуг для обеспечения государственных и муниципальных нужд	170,0	181,6	106,8
31	000 1 16 43000 01 0000 140	Денежные взыскания (штрафы) за нарушение законодательства Российской Федерации об административных правонарушениях, предусмотренные статьей 20.25 Кодекса Российской Федерации об административных правонарушениях	0,0	11,7	-
32	000 1 16 90000 00 0000 140	Прочие поступления от денежных взысканий (штрафов) и иных сумм в возмещение ущерба	495,0	716,5	144,7
33	000 1 17 00000 00 0000 180	ПРОЧИЕ НЕНАЛОГОВЫЕ ДОХОДЫ	0,0	127,4	-
34	000 1 17 01000 00 0000 180	Невыясненные поступления	0,0	2,5	-
35	000 1 17 05000 00 0000 180	Прочие неналоговые доходы	0,0	124,9	-
36	000 2 00 00000 00 0000 000	БЕЗВОЗМЕЗДНЫЕ ПОСТУПЛЕНИЯ	624058,2	622445,8	99,7
37	000 2 02 00000 00 0000 000	БЕЗВОЗМЕЗДНЫЕ ПОСТУПЛЕНИЯ ОТ ДРУГИХ БЮДЖЕТОВ БЮДЖЕТНОЙ СИСТЕМЫ РОССИЙСКОЙ ФЕДЕРАЦИИ	632028,1	630415,7	99,7
38	000 2 02 01000 00 0000 151	Дотации бюджетам субъектов Российской Федерации и муниципальных образований	218206,0	218206,0	100,0
39	000 2 02 01001 04 0000 151	Дотации бюджетам городских округов на выравнивание бюджетной обеспеченности	218206,0	218206,0	100,0
40	000 2 02 02000 00 0000 151	Субсидии бюджетам бюджетной системы Российской Федерации (межбюджетные субсидии)	59002,6	58992,5	100,0
41	000 2 02 02051 04 0000 151	Субсидии бюджетам городских округов на реализацию федеральных целевых программ	2069,4	2069,4	100,0
42	000 2 02 02215 04 0000 151	Субсидии бюджетам городских округов на создание в общеобразовательных организациях, расположенных в сельской местности, условий для занятий физической культурой и спортом	1098,1	1098,1	100,0
43	000 2 02 02999 04 0000 151	Прочие субсидии бюджетам городских округов	55835,1	55825,0	100,0
44	000 2 02 03000 00 0000 151	Субвенции бюджетам субъектов Российской Федерации и муниципальных образований	317165,7	313874,9	99,0
45	000 2 02 03001 04 0000 151	Субвенции бюджетам городских округов на оплату жилищно-коммунальных услуг отдельным категориям граждан	15075,0	10732,7	71,2
46	000 2 02 03007 04 0000 151	Субвенции бюджетам городских округов на составление (изменение) списков кандидатов в присяжные заседатели федеральных судов общей юрисдикции в Российской Федерации	14,8	14,8	100,0
47	000 2 02 03015 04 0000 151	Субвенции бюджетам городских округов на осуществление первичного воинского учета на территориях, где отсутствуют военные комиссариаты	1488,0	1364,8	91,7
48	000 2 02 03022 04 0000 151	Субвенции бюджетам городских округов на предоставление гражданам субсидий на оплату жилого помещения и коммунальных услуг	6495,0	5358,5	82,5
49	000 2 02 03024 04 0000 151	Субвенции бюджетам городских округов на выполнение передаваемых полномочий субъектов Российской Федерации	55589,9	58526,9	105,3
50	000 2 02 03121 04 0000 151	Субвенции бюджетам городских округов на проведение Всероссийской сельскохозяйственной переписи в 2016 году	1838,4	1200,5	65,3
51	000 2 02 03143 04 0000 151	Субвенции бюджетам городских округов на компенсацию отдельным категориям граждан оплаты взноса на капитальный ремонт общего имущества в многоквартирном доме	0,0	12,1	-
52	000 2 02 03999 04 0000 151	Прочие субвенции бюджетам городских округов	236664,6	236664,6	100,0
53	000 2 02 04000 00 0000 151	Иные межбюджетные трансферты	37653,8	39342,3	104,5
54	000 2 02 04025 04 0000 151	Межбюджетные трансферты, передаваемые бюджетам городских округов на комплектование книжных фондов библиотек муниципальных образований	58,8	58,8	100,0
55	000 2 02 04052 04 0000 151	Межбюджетные трансферты, передаваемые бюджетам городских округов на государственную поддержку муниципальных учреждений культуры, находящихся на территориях сельских поселений	100,0	100,0	100,0
56	000 2 02 04053 04 0000 151	Межбюджетные трансферты, передаваемые бюджетам городских округов на государственную поддержку лучших работников муниципальных учреждений культуры, находящихся на территориях сельских поселений	50,0	50,0	100,0
57	000 2 02 04081 04 0000 151	Межбюджетные трансферты, передаваемые бюджетам городских округов на финансовое обеспечение мероприятий по временному социально-бытовому обустройству лиц, вынужденно покинувших территорию Украины и находящихся в пунктах временного размещения	0,0	1688,5	-
58	000 2 02 04999 04 0000 151	Прочие межбюджетные трансферты, передаваемые бюджетам городских округов	37445,0	37445,0	100,0
59	000 2 07 00000 00 0000 000	ПРОЧИЕ БЕЗВОЗМЕЗДНЫЕ ПОСТУПЛЕНИЯ	170,0	170,0	100,0
60	000 2 07 04050 04 0000 151	Прочие безвозмездные поступления в бюджеты городских округов	170,0	170,0	100,0
61	000 2 19 00000 00 0000 000	Возврат остатков субсидий, субвенций и иных межбюджетных трансфертов, имеющих целевое назначение, прошлых лет	-8139,9	-8139,9	100,0
62	000 2 19 04000 04 0000 151	Возврат остатков субсидий, субвенций и иных межбюджетных трансфертов, имеющих целевое назначение, прошлых лет из бюджетов городских округов	-8139,9	-8139,9	100,0
63		ИТОГО ДОХОДОВ	1001973,6	922198,4	92,0

Приложение 2

Отчет об исполнении расходов бюджета муниципального образования «Каменский городской округ» за 2016 год, сгруппированных по разделам и подразделам классификации расходов бюджетов

Номер строки	Раздел, подраздел	Наименование показателя	Утверждено, в тысячах рублей	Исполнено, в тысячах рублей	% исполнения
1	2	3	4	5	6
1	**0100**	**Общегосударственные вопросы**	**156 961,3**	**130 757,6**	**83,3**
2	0102	Функционирование высшего должностного лица субъекта Российской Федерации и муниципального образования	1 257,0	1 221,8	97,2
3	0103	Функционирование законодательных (представительных) органов государственной власти и представительных органов муниципальных образований	2 433,9	2 313,4	95,0
4	0104	Функционирование Правительства Российской Федерации, высших исполнительных органов государственной власти субъектов Российской Федерации, местных администраций	54 823,3	51 643,1	94,2
5	0105	Судебная система	14,8	8,0	54,1
6	0106	Обеспечение деятельности финансовых, налоговых и таможенных органов и органов финансового (финансово-бюджетного) надзора	9 896,0	9 787,6	98,9
7	0107	Обеспечение проведения выборов и референдумов	2 108,6	2 108,5	100,0
8	0111	Резервные фонды	500,0	0,0	0,0
9	0113	Другие общегосударственные вопросы	85 927,7	63 675,2	74,1
10	**0200**	**Национальная оборона**	**1 488,0**	**1 320,0**	**88,7**
11	0203	Мобилизационная и вневойсковая подготовка	1 488,0	1 320,0	88,7
12	**0300**	**Национальная безопасность и правоохранительная деятельность**	**12 506,5**	**9 934,7**	**79,4**
13	0309	Защита населения и территории от последствий чрезвычайных ситуаций природного и техногенного характера, гражданская оборона	3 056,9	2 709,6	88,6
14	0310	Обеспечение пожарной безопасности	9 008,6	6 842,6	76,0
15	0314	Другие вопросы в области национальной безопасности и правоохранительной деятельности	441,0	382,5	86,7
16	**0400**	**Национальная экономика**	**85 465,9**	**77 625,4**	**90,8**
17	0405	Сельское хозяйство и рыболовство	861,0	664,1	77,1
18	0406	Водное хозяйство	700,0	699,9	100,0
19	0408	Транспорт	3 450,7	3 450,6	100,0
20	0409	Дорожное хозяйство	68 685,4	64 209,5	93,5
21	0412	Другие вопросы в области национальной экономики	11 768,8	8 601,3	73,1
22	**0500**	**Жилищно-коммунальное хозяйство**	**101 600,6**	**84 712,3**	**83,4**
23	0501	Жилищное хозяйство	46 736,0	44 292,3	94,8
24	0502	Коммунальное хозяйство	25 055,4	16 453,4	65,7
25	0503	Благоустройство	18 909,3	15 304,9	80,9
26	0505	Другие вопросы в области жилищно-коммунального хозяйства	10 899,9	8 661,7	79,5
27	**0600**	**Охрана окружающей среды**	**2 293,8**	**2 055,4**	**89,6**
28	0603	Охрана объектов растительного и животного мира и среды их обитания	2 293,8	2 055,4	89,6
29	**0700**	**Образование**	**544 563,7**	**501 211,5**	**92,0**
30	0701	Дошкольное образование	198 735,1	179 740,7	90,4
31	0702	Общее образование	310 314,1	288 930,0	93,1
32	0707	Молодежная политика и оздоровление детей	15 041,9	13 696,5	91,1
33	0709	Другие вопросы в области образования	20 472,6	18 844,3	92,0
34	**0800**	**Культура, кинематография**	**71 609,3**	**67 681,1**	**94,5**
35	0801	Культура	53 064,3	50 073,2	94,4
36	0804	Другие вопросы в области культуры, кинематографии	18 545,0	17 607,9	94,9
37	**1000**	**Социальная политика**	**85 876,6**	**78 749,1**	**91,7**
38	1001	Пенсионное обеспечение	5 319,6	5 259,3	98,9
39	1003	Социальное обеспечение населения	76 092,3	69 166,4	90,9
40	1006	Другие вопросы в области социальной политики	4 464,7	4 323,4	96,8
41	**1100**	**Физическая культура и спорт**	**6 685,0**	**6 467,0**	**96,7**
42	1101	Физическая культура	6 685,0	6 467,0	96,7
43	**1200**	**Средства массовой информации**	**1 193,0**	**1 193,0**	**100,0**
44	1202	Периодическая печать и издательства	1 193,0	1 193,0	100,0
45	**1300**	**Обслуживание государственного и муниципального долга**	**10,0**	**6,6**	66,0
46	1301	Обслуживание государственного внутреннего и муниципального долга	10,0	6,6	66,0
47	**Всего**		**1 070 253,7**	**961 713,7**	**89,9**

Продолжение на стр. 2

Приложение 3

Отчет об исполнении по ведомственной структуре расходов бюджета муниципального образования «Каменский городской округ» за 2016 год

Номер строки	Код главного распорядителя	Код раздела, подраздела	Код целевой статьи	Код вида расходов	Наименование главного распорядителя бюджетных средств, раздела, подраздела, целевой статьи или вида расходов	Утверждено, в тысячах рублей	Исполнено, в тысячах рублей	% исполнения
1	2	3	4	5	6	7	8	9
1					**Всего расходов**	**1 070 253,7**	**961 713,7**	**89,9**
2	**901**	**0000**	**0000000000**	**000**	**Администрация муниципального образования "Каменский городской округ"**	**402 526,1**	**345 708,0**	**85,9**
3	901	0100	0000000000	000	Общегосударственные вопросы	127 287,5	102 128,0	80,2
4	901	0102	0000000000	000	Функционирование высшего должностного лица субъекта Российской Федерации и муниципального образования	1 257,0	1 221,8	97,2
5	901	0102	0100000000	000	Муниципальная программа "Развитие Каменского городского округа до 2020 года'	1 257,0	1 221,8	97,2
6	901	0102	01О0000000	000	Подпрограмма "Обеспечение реализации муниципальной программы "Развитие Каменского городского округа до 2020 года и прочие мероприятия"	1 257,0	1 221,8	97,2
7	901	0102	01О0121010	000	Содержание Главы муниципального образования	1 257,0	1 221,8	97,2
8	901	0102	01О0121010	100	Расходы на выплаты персоналу в целях обеспечения выполнения функций государственными (муниципальными) органами, казенными учреждениями, органами управления государственными внебюджетными фондами	1 257,0	1 221,8	97,2
9	901	0102	01О0121010	120	Расходы на выплаты персоналу государственных (муниципальных) органов	1 257,0	1 221,8	97,2
10	901	0104	0000000000	000	Функционирование Правительства Российской Федерации, высших исполнительных органов государственной власти субъектов Российской Федерации, местных администраций	43 904,3	41 317,4	94,1
11	901	0104	0100000000	000	Муниципальная программа "Развитие Каменского городского округа до 2020 года'	43 904,3	41 317,4	94,1
12	901	0104	01О0000000	000	Подпрограмма "Обеспечение реализации муниципальной программы "Развитие Каменского городского округа до 2020 года и прочие мероприятия"	43 904,3	41 317,4	94,1
13	901	0104	01О0221040	000	Обеспечение деятельности органов местного самоуправления (центральный аппарат)	23 209,7	21 656,2	93,3
14	901	0104	01О0221040	100	Расходы на выплаты персоналу в целях обеспечения выполнения функций государственными (муниципальными) органами, казенными учреждениями, органами управления государственными внебюджетными фондами	19 011,2	18 301,4	96,3
15	901	0104	01О0221040	120	Расходы на выплаты персоналу государственных (муниципальных) органов	19 011,2	18 301,4	96,3
16	901	0104	01О0221040	200	Закупка товаров, работ и услуг для обеспечения государственных (муниципальных) нужд	4 197,5	3 354,4	79,9
17	901	0104	01О0221040	240	Иные закупки товаров, работ и услуг для обеспечения государственных (муниципальных) нужд	4 197,5	3 354,4	79,9
18	901	0104	01О0221040	800	Иные бюджетные ассигнования	1,0	0,4	40,0
19	901	0104	01О0221040	850	Уплата налогов, сборов и иных платежей	1,0	0,4	40,0
20	901	0104	01О0321050	000	Обеспечение деятельности органов местного самоуправления (территориальные органы)	20 694,6	19 661,2	95,0
21	901	0104	01О0321050	100	Расходы на выплаты персоналу в целях обеспечения выполнения функций государственными (муниципальными) органами, казенными учреждениями, органами управления государственными внебюджетными фондами	14 533,0	14 345,7	98,7
22	901	0104	01О0321050	120	Расходы на выплаты персоналу государственных (муниципальных) органов	14 533,0	14 345,7	98,7
23	901	0104	01О0321050	200	Закупка товаров, работ и услуг для обеспечения государственных (муниципальных) нужд	6 160,0	5 314,6	86,3
24	901	0104	01О0321050	240	Иные закупки товаров, работ и услуг для обеспечения государственных (муниципальных) нужд	6 160,0	5 314,6	86,3
25	901	0104	01О0321050	800	Иные бюджетные ассигнования	1,6	0,9	56,3
26	901	0104	01О0321050	850	Уплата налогов, сборов и иных платежей	1,6	0,9	56,3
27	901	0105	0000000000	000	Судебная система	14,8	8,0	54,1
28	901	0105	0100000000	000	Муниципальная программа "Развитие Каменского городского округа до 2020 года'	14,8	8,0	54,1
29	901	0105	01О0000000	000	Подпрограмма "Обеспечение реализации муниципальной программы "Развитие Каменского городского округа до 2020 года и прочие мероприятия"	14,8	8,0	54,1
30	901	0105	01О1351200	000	Осуществление государственных полномочий по составлению списков кандидатов в присяжные заседатели федеральных судов общей юрисдикции	14,8	8,0	54,1
31	901	0105	01О1351200	200	Закупка товаров, работ и услуг для обеспечения государственных (муниципальных) нужд	14,8	8,0	54,1
32	901	0105	01О1351200	240	Иные закупки товаров, работ и услуг для обеспечения государственных (муниципальных) нужд	14,8	8,0	54,1
33	901	0107	0000000000	000	Обеспечение проведения выборов и референдумов	2 108,6	2 108,5	100,0
34	901	0107	7200000000	000	Непрограммные направления деятельности	2 108,6	2 108,5	100,0
35	901	0107	7209020060	000	Проведение выборов в представительные органы муниципальных образований	2 108,6	2 108,5	100,0
36	901	0107	7209020060	200	Закупка товаров, работ и услуг для обеспечения государственных (муниципальных) нужд	2 108,6	2 108,5	100,0
37	901	0107	7209020060	240	Иные закупки товаров, работ и услуг для обеспечения государственных (муниципальных) нужд	2 108,6	2 108,5	100,0
38	901	0111	0000000000	000	Резервные фонды	500,0	0,0	0,0
39	901	0111	7200000000	000	Непрограммные направления деятельности	500,0	0,0	0,0
40	901	0111	7209020700	000	Резервный фонд местных администраций	500,0	0,0	0,0
41	901	0111	7209020700	800	Иные бюджетные ассигнования	500,0	0,0	0,0
42	901	0111	7209020700	870	Резервные средства	500,0	0,0	0,0
43	901	0113	0000000000	000	Другие общегосударственные вопросы	79 502,8	57 472,3	72,3
44	901	0113	0100000000	000	Муниципальная программа "Развитие Каменского городского округа до 2020 года'	12 296,7	10 481,8	85,2
45	901	0113	0140000000	000	Подпрограмма "Профилактика правонарушений, терроризма и экстремизма, совершенствование гармонизации межнациональных и межэтнических отношений в Каменском городском округе	10,0	8,2	82,0
46	901	0113	0140620000	000	Организация и проведение конкурса "Мир глазами детей"	10,0	8,2	82,0
47	901	0113	0140620000	200	Закупка товаров, работ и услуг для обеспечения государственных (муниципальных) нужд	10,0	8,2	82,0
48	901	0113	0140620000	240	Иные закупки товаров, работ и услуг для обеспечения государственных (муниципальных) нужд	10,0	8,2	82,0
49	901	0113	0150000000	000	Подпрограмма "Развитие кадровой политики в системе Муниципального управления Каменского городского округа и противодействие коррупции"	400,6	355,8	88,8
50	901	0113	0150120000	000	Организация дополнительного профессионального образования на курсах повышения квалификации муниципальных служащих	161,7	144,4	89,3
51	901	0113	0150120000	100	Расходы на выплаты персоналу в целях обеспечения выполнения функций государственными (муниципальными) органами, казенными учреждениями, органами управления государственными внебюджетными фондами	86,7	77,0	88,8
52	901	0113	0150120000	120	Расходы на выплаты персоналу государственных (муниципальных) органов	86,7	77,0	88,8
53	901	0113	0150120000	200	Закупка товаров, работ и услуг для обеспечения государственных (муниципальных) нужд	75,0	67,4	89,9
54	901	0113	0150120000	240	Иные закупки товаров, работ и услуг для обеспечения государственных (муниципальных) нужд	75,0	67,4	89,9
55	901	0113	0150220000	000	Обеспечение организационно-технических условий муниципальных служащих для исполнения должностных обязанностей (оборудование рабочих мест	9,3	0,0	0,0
56	901	0113	0150220000	200	Закупка товаров, работ и услуг для обеспечения государственных (муниципальных) нужд	9,3	0,0	0,0
57	901	0113	0150220000	240	Иные закупки товаров, работ и услуг для обеспечения государственных (муниципальных) нужд	9,3	0,0	0,0
58	901	0113	0150320000	000	Диспансеризация муниципальных служащих	215,6	203,8	94,5
59	901	0113	0150320000	200	Закупка товаров, работ и услуг для обеспечения государственных (муниципальных) нужд	215,6	203,8	94,5
60	901	0113	0150320000	240	Иные закупки товаров, работ и услуг для обеспечения государственных (муниципальных) нужд	215,6	203,8	94,5
61	901	0113	0150520000	000	Обеспечение муниципальных служащих удостоверениями установленной формы	14,0	7,6	54,3
62	901	0113	0150520000	200	Закупка товаров, работ и услуг для обеспечения государственных (муниципальных) нужд	14,0	7,6	54,3
63	901	0113	0150520000	240	Иные закупки товаров, работ и услуг для обеспечения государственных (муниципальных) нужд	14,0	7,6	54,3
64	901	0113	0160000000	000	Подпрограмма "Социальная поддержка в Каменском городском округе"	192,0	186,5	97,1
65	901	0113	0160220000	000	Поддержка социально ориентированных некоммерческих организаций	192,0	186,5	97,1
66	901	0113	0160220000	200	Закупка товаров, работ и услуг для обеспечения государственных (муниципальных) нужд	192,0	186,5	97,1
67	901	0113	0160220000	240	Иные закупки товаров, работ и услуг для обеспечения государственных (муниципальных) нужд	192,0	186,5	97,1
68	901	0113	01О0000000	000	Подпрограмма "Обеспечение реализации муниципальной программы "Развитие Каменского городского округа до 2020 года и прочие мероприятия"	11 694,1	9 931,3	84,9
69	901	0113	01О0420000	000	Оказание услуг (выполнение работ) муниципальными учреждениями	4 385,0	3 993,5	91,1
70	901	0113	01О0420000	100	Расходы на выплаты персоналу в целях обеспечения выполнения функций государственными (муниципальными) органами, казенными учреждениями, органами управления государственными внебюджетными фондами	4 275,6	3 913,1	91,5
71	901	0113	01О0420000	110	Расходы на выплаты персоналу казенных учреждений	4 275,6	3 913,1	91,5
72	901	0113	01О0420000	200	Закупка товаров, работ и услуг для обеспечения государственных (муниципальных) нужд	108,3	80,4	74,2
73	901	0113	01О0420000	240	Иные закупки товаров, работ и услуг для обеспечения государственных (муниципальных) нужд	108,3	80,4	74,2
74	901	0113	01О0420000	800	Иные бюджетные ассигнования	1,1	0,0	0,0
75	901	0113	01О0420000	850	Уплата налогов, сборов и иных платежей	1,1	0,0	0,0
76	901	0113	01О0520000	000	Организация деятельности муниципального архива	1 349,4	1 332,4	98,7
77	901	0113	01О0520000	100	Расходы на выплаты персоналу в целях обеспечения выполнения функций государственными (муниципальными) органами, казенными учреждениями, органами управления государственными внебюджетными фондами	980,4	980,4	100,0
78	901	0113	01О0520000	110	Расходы на выплаты персоналу казенных учреждений	980,4	980,4	100,0
79	901	0113	01О0520000	200	Закупка товаров, работ и услуг для обеспечения государственных (муниципальных) нужд	368,9	352,0	95,4
80	901	0113	01О0520000	240	Иные закупки товаров, работ и услуг для обеспечения государственных (муниципальных) нужд	368,9	352,0	95,4
81	901	0113	01О0520000	800	Иные бюджетные ассигнования	0,1	0,0	0,0
82	901	0113	01О0520000	850	Уплата налогов, сборов и иных платежей	0,1	0,0	0,0
83	901	0113	01О0620000	000	Выполнение обязательств муниципального образования	1 062,4	834,9	78,6
84	901	0113	01О0620000	200	Закупка товаров, работ и услуг для обеспечения государственных (муниципальных) нужд	573,4	354,9	61,9
85	901	0113	01О0620000	240	Иные закупки товаров, работ и услуг для обеспечения государственных (муниципальных) нужд	573,4	354,9	61,9
86	901	0113	01О0620000	800	Иные бюджетные ассигнования	489,0	480,0	98,2
87	901	0113	01О0620000	850	Уплата налогов, сборов и иных платежей	489,0	480,0	98,2
88	901	0113	01О0720000	000	Управление информационными технологиями, создание и техническое сопровождение информационно-коммуникационной инфраструктуры в сфере реализации муниципальной программы	2 147,4	1 436,7	66,9
89	901	0113	01О0720000	200	Закупка товаров, работ и услуг для обеспечения государственных (муниципальных) нужд	2 147,4	1 436,7	66,9
90	901	0113	01О0720000	240	Иные закупки товаров, работ и услуг для обеспечения государственных (муниципальных) нужд	2 147,4	1 436,7	66,9
91	901	0113	01О0941100	000	Осуществление государственного полномочия по определению перечня должностных лиц, уполномоченных составлять протоколы об административных правонарушениях, предусмотренных законом Свердловской области	0,1	0,0	0,0
92	901	0113	01О0941100	200	Закупка товаров, работ и услуг для обеспечения государственных (муниципальных) нужд	0,1	0,0	0,0
93	901	0113	01О0941100	240	Иные закупки товаров, работ и услуг для обеспечения государственных (муниципальных) нужд	0,1	0,0	0,0
94	901	0113	01О1041200	000	Осуществление государственного полномочия по созданию административных комиссий	98,3	13,6	13,8
95	901	0113	01О1041200	200	Закупка товаров, работ и услуг для обеспечения государственных (муниципальных) нужд	98,3	13,6	13,8
96	901	0113	01О1041200	240	Иные закупки товаров, работ и услуг для обеспечения государственных (муниципальных) нужд	98,3	13,6	13,8
97	901	0113	01О1146100	000	Осуществление государственного полномочия по хранению, комплектованию, учету и использованию архивных документов, относящихся к государственной собственности Свердловской области	192,0	192,0	100,0
98	901	0113	01О1146100	200	Закупка товаров, работ и услуг для обеспечения государственных (муниципальных) нужд	192,0	192,0	100,0
99	901	0113	01О1146100	240	Иные закупки товаров, работ и услуг для обеспечения государственных (муниципальных) нужд	192,0	192,0	100,0
100	901	0113	01О1641500	000	Осуществление государственных полномочий Свердловской области по постановке на учет и учету граждан Российской Федерации, имеющих право на получение жилищных субсидий на приобретение или строительство жилых помещений в соответствии с федеральным законом о жилищных субсидиях гражданам, выезжающим из районов Крайнего Севера и приравненных к ним местностей	0,1	0,1	100,0
101	901	0113	01О1641500	200	Закупка товаров, работ и услуг для обеспечения государственных (муниципальных) нужд	0,1	0,1	100,0
102	901	0113	01О1641500	240	Иные закупки товаров, работ и услуг для обеспечения государственных (муниципальных) нужд	0,1	0,1	100,0
103	901	0113	01О1920000	000	Расходы на прочие мероприятия в области строительства и капитального ремонта	2 459,4	2 128,1	86,5
104	901	0113	01О1920000	100	Расходы на выплаты персоналу в целях обеспечения выполнения функций государственными (муниципальными) органами, казенными учреждениями, органами управления государственными внебюджетными фондами	2 158,2	1 883,8	87,3
105	901	0113	01О1920000	110	Расходы на выплаты персоналу казенных учреждений	2 158,2	1 883,8	87,3
106	901	0113	01О1920000	200	Закупка товаров, работ и услуг для обеспечения государственных (муниципальных) нужд	298,8	242,0	81,0
107	901	0113	01О1920000	240	Иные закупки товаров, работ и услуг для обеспечения государственных (муниципальных) нужд	298,8	242,0	81,0
108	901	0113	01О1920000	800	Иные бюджетные ассигнования	2,4	2,3	95,8
109	901	0113	01О1920000	850	Уплата налогов, сборов и иных платежей	2,4	2,3	95,8
110	901	0113	7200000000	000	Непрограммные направления деятельности	67 206,1	46 990,5	69,9
111	901	0113	7209020090	000	Исполнение судебных актов по искам к муниципальному образованию о возмещении вреда, причиненного гражданину или юридическому лицу в результате незаконных действий (бездействия) органов местного самоуправления либо должностных лиц этих органов	1 637,1	1 510,0	92,2
112	901	0113	7209020090	800	Иные бюджетные ассигнования	1 637,1	1 510,0	92,2
113	901	0113	7209020090	830	Исполнение судебных актов	1 637,1	1 510,0	92,2
114	901	0113	7209020160	000	Исполнение государственных (муниципальных) гарантий без права регрессного требования гаранта к принципалу или уступки гаранту прав требования бенефициара к принципалу	62 000,0	43 600,0	70,3
115	901	0113	7209020160	800	Иные бюджетные ассигнования	62 000,0	43 600,0	70,3
116	901	0113	7209020160	840	Исполнение государственных (муниципальных) гарантий без права регрессного требования гаранта к принципалу или уступки гаранту прав требования бенефициара к принципалу	62 000,0	43 600,0	70,3
117	901	0113	7209040700	000	Резервные фонды исполнительных органов государственной власти субъектов Российской Федерации	1 880,5	192,0	10,2
118	901	0113	7209040700	200	Закупка товаров, работ и услуг для обеспечения государственных (муниципальных) нужд	1 880,5	192,0	10,2
119	901	0113	7209040700	240	Иные закупки товаров, работ и услуг для обеспечения государственных (муниципальных) нужд	1 880,5	192,0	10,2
120	901	0113	7209052240	000	Финансовое обеспечение мероприятий по временному социально-бытовому обустройству лиц. вынужденно покинувших территорию Украины и находящихся в пунктах временного размещения	1 688,5	1 688,5	100,0
121	901	0113	7209052240	200	Закупка товаров, работ и услуг для обеспечения государственных (муниципальных) нужд	1 688,5	1 688,5	100,0
122	901	0113	7209052240	240	Иные закупки товаров, работ и услуг для обеспечения государственных (муниципальных) нужд	1 688,5	1 688,5	100,0
123	901	0200	0000000000	000	Национальная оборона	1 488,0	1 320,0	88,7
124	901	0203	0000000000	000	Мобилизационная и вневойсковая подготовка	1 488,0	1 320,0	88,7
125	901	0203	0100000000	000	Муниципальная программа "Развитие Каменского городского округа до 2020 года"	1 488,0	1 320,0	88,7
126	901	0203	01О0000000	000	Подпрограмма "Обеспечение реализации муниципальной программы "Развитие Каменского городского округа до 2020 года и прочие мероприятия"	1 488,0	1 320,0	88,7
127	901	0203	01О1251180	000	Осуществление первичного воинского учета на территориях, где отсутствуют военные комиссариаты	1 488,0	1 320,0	88,7
128	901	0203	01О1251180	100	Расходы на выплаты персоналу в целях обеспечения выполнения функций государственными (муниципальными) органами, казенными учреждениями, органами управления государственными внебюджетными фондами	1 315,3	1 153,7	87,7
129	901	0203	01О1251180	120	Расходы на выплаты персоналу государственных (муниципальных) органов	1 315,3	1 153,7	87,7
130	901	0203	01О1251180	200	Закупка товаров, работ и услуг для обеспечения государственных (муниципальных) нужд	172,7	166,3	96,3
131	901	0203	01О1251180	240	Иные закупки товаров, работ и услуг для обеспечения государственных (муниципальных) нужд	172,7	166,3	96,3
132	901	0300	0000000000	000	Национальная безопасность и правоохранительная деятельность	12 124,5	9 562,7	78,9
133	901	0309	0000000000	000	Защита населения и территории от последствий чрезвычайных ситуаций природного и техногенного характера, гражданская оборона	3 056,9	2 709,6	88,6
134	901	0309	0100000000	000	Муниципальная программа "Развитие Каменского городского округа до 2020 года"	3 056,9	2 709,6	88,6
135	901	0309	0170000000	000	Подпрограмма "Предупреждение и ликвидация последствий чрезвычайных ситуаций, реализация мер пожарной безопасности в Каменском городском округе"	3 056,9	2 709,6	88,6
136	901	0309	0170223000	000	Мероприятия по гражданской обороне	118,6	118,4	99,8
137	901	0309	0170223000	200	Закупка товаров, работ и услуг для обеспечения государственных (муниципальных) нужд	118,6	118,4	99,8
138	901	0309	0170223000	240	Иные закупки товаров, работ и услуг для обеспечения государственных (муниципальных) нужд	118,6	118,4	99,8
139	901	0309	0170323000	000	Мероприятия по предупреждению чрезвычайных ситуаций природного и техногенного характера	234,4	151,0	64,4
140	901	0309	0170323000	200	Закупка товаров, работ и услуг для обеспечения государственных (муниципальных) нужд	234,4	151,0	64,4
141	901	0309	0170323000	240	Иные закупки товаров, работ и услуг для обеспечения государственных (муниципальных) нужд	234,4	151,0	64,4
142	901	0309	0170423000	000	Обеспечение деятельности Единой дежурной диспетчерской службы	2 703,9	2 440,0	90,2
143	901	0309	0170423000	100	Расходы на выплаты персоналу в целях обеспечения выполнения функций государственными (муниципальными) органами, казенными учреждениями, органами управления государственными внебюджетными фондами	2 109,9	1 890,0	89,6
144	901	0309	0170423000	110	Расходы на выплаты персоналу казенных учреждений	2 109,9	1 890,0	89,6
145	901	0309	0170423000	200	Закупка товаров, работ и услуг для обеспечения государственных (муниципальных) нужд	592,8	550,0	92,8
146	901	0309	0170423000	240	Иные закупки товаров, работ и услуг для обеспечения государственных (муниципальных) нужд	592,8	550,0	92,8
147	901	0309	0170423000	800	Иные бюджетные ассигнования	1,2	0,0	0,0
148	901	0309	0170423000	850	Уплата налогов, сборов и иных платежей	1,2	0,0	0,0
149	901	0310	0000000000	000	Обеспечение пожарной безопасности	9 008,6	6 842,6	76,0
150	901	0310	0100000000	000	Муниципальная программа "Развитие Каменского городского округа до 2020 года"	8 808,6	6 642,6	75,4
151	901	0310	0170000000	000	Подпрограмма "Предупреждение и ликвидация последствий чрезвычайных ситуаций, реализация мер пожарной безопасности в Каменском городском округе"	8 808,6	6 642,6	75,4
152	901	0310	0170123000	000	Мероприятия по осуществлению первичных мер пожарной безопасности	937,0	676,8	72,2
153	901	0310	0170123000	200	Закупка товаров, работ и услуг для обеспечения государственных (муниципальных) нужд	937,0	676,8	72,2
154	901	0310	0170123000	240	Иные закупки товаров, работ и услуг для обеспечения государственных (муниципальных) нужд	937,0	676,8	72,2

Продолжение на стр. 3

155	901	0310	0170523000	000	Обеспечение деятельности муниципальных пожарных постов	7 371,6	5 615,9	76,2
156	901	0310	0170523000	100	Расходы на выплаты персоналу в целях обеспечения выполнения функций государственными (муниципальными) органами, казенными учреждениями, органами управления государственными внебюджетными фондами	5 468,4	5 026,0	91,9
157	901	0310	0170523000	110	Расходы на выплаты персоналу казенных учреждений	5 468,4	5 026,0	91,9
158	901	0310	0170523000	200	Закупка товаров, работ и услуг для обеспечения государственных (муниципальных) нужд	1 902,2	589,9	31,0
159	901	0310	0170523000	240	Иные закупки товаров, работ и услуг для обеспечения государственных (муниципальных) нужд	1 902,2	589,9	31,0
160	901	0310	0170523000	800	Иные бюджетные ассигнования	1,0	0,0	0,0
161	901	0310	0170523000	850	Уплата налогов, сборов и иных платежей	1,0	0,0	0,0
162	901	0310	0170623000	000	Оказание поддержки общественным объединениям добровольной пожарной охраны	500,0	349,9	70,0
163	901	0310	0170623000	600	Предоставление субсидий бюджетным, автономным учреждениям и иным некоммерческим организациям	500,0	349,9	70,0
164	901	0310	0170623000	630	Субсидии некоммерческим организациям (за исключением государственных (муниципальных) учреждений	500,0	349,9	70,0
165	901	0310	7200000000	000	Непрограммные направления деятельности	200,0	200,0	100,0
166	901	0310	7209020700	000	Резервный фонд местных администраций	200,0	200,0	100,0
167	901	0310	7209020700	200	Закупка товаров, работ и услуг для обеспечения государственных (муниципальных) нужд	200,0	200,0	100,0
168	901	0310	7209020700	240	Иные закупки товаров, работ и услуг для обеспечения государственных (муниципальных) нужд	200,0	200,0	100,0
169	901	0314	0000000000	000	Другие вопросы в области национальной безопасности и правоохранительной деятельности	59,0	10,5	17,8
170	901	0314	0100000000	000	Муниципальная программа "Развитие Каменского городского округа до 2020 года"	59,0	10,5	17,8
171	901	0314	0140000000	000	Подпрограмма "Профилактика правонарушений, терроризма и экстремизма, совершенствование гармонизации межнациональных и межэтнических отношений в Каменском городском округе	59,0	10,5	17,8
172	901	0314	0140123000	000	Оказание содействия общественным объединениям граждан, участвующим в охране общественного порядка на территории Каменского городского округа МООКГО "ДНД'	30,0	0,0	0,0
173	901	0314	0140123000	600	Предоставление субсидий бюджетным, автономным учреждениям и иным некоммерческим организациям	30,0	0,0	0,0
174	901	0314	0140123000	630	Субсидии некоммерческим организациям (за исключением государственных (муниципальных) учреждений	30,0	0,0	0,0
175	901	0314	0140223000	000	Организация информационно-пропагандистской работы и мероприятий, направленных на профилактику пьянства, алкоголизма, наркомании и токсикомании	9,0	4,2	46,7
176	901	0314	0140223000	200	Закупка товаров, работ и услуг для обеспечения государственных (муниципальных) нужд	9,0	4,2	46,7
177	901	0314	0140223000	240	Иные закупки товаров, работ и услуг для обеспечения государственных (муниципальных) нужд	9,0	4,2	46,7
178	901	0314	0140323000	000	Организация информационно-пропагандистской работы и мероприятий, направленных на профилактику терроризма и экстремизма	10,0	6,3	63,0
179	901	0314	0140323000	200	Закупка товаров, работ и услуг для обеспечения государственных (муниципальных) нужд	10,0	6,3	63,0
180	901	0314	0140323000	240	Иные закупки товаров, работ и услуг для обеспечения государственных (муниципальных) нужд	10,0	6,3	63,0
181	901	0314	0140423000	000	Приобретение технического средства для автоматического определения телефонных номеров и регистрации речевой информации	10,0	0,0	0,0
182	901	0314	0140423000	200	Закупка товаров, работ и услуг для обеспечения государственных (муниципальных) нужд	10,0	0,0	0,0
183	901	0314	0140423000	240	Иные закупки товаров, работ и услуг для обеспечения государственных (муниципальных) нужд	10,0	0,0	0,0
184	901	0400	0000000000	000	Национальная экономика	76 829,8	71 318,8	92,8
185	901	0405	0000000000	000	Сельское хозяйство и рыболовство	861,0	664,1	77,1
186	901	0405	0100000000	000	Муниципальная программа "Развитие Каменского городского округа до 2020 года"	861,0	664,1	77,1
187	901	0405	01Б0000000	000	Подпрограмма "Благоустройство и охрана окружающей среды в Каменском городском округе"	681,0	484,1	71,1
188	901	0405	01Б0542П00	000	Осуществление государственного полномочия Свердловской области по организации проведения мероприятий по отлову и содержанию безнадзорных собак	681,0	484,1	71,1
189	901	0405	01Б0542П00	200	Закупка товаров, работ и услуг для обеспечения государственных (муниципальных) нужд	681,0	484,1	71,1
190	901	0405	01Б0542П00	240	Иные закупки товаров, работ и услуг для обеспечения государственных (муниципальных) нужд	681,0	484,1	71,1
191	901	0405	01П0000000	000	Подпрограмма "Содействие развитию малого и среднего предпринимательства, поддержка сельского хозяйства в Каменском городском округе"	180,0	180,0	100,0
192	901	0405	01П0520000	000	Поведение мероприятий по поощрению и популяризации достижений в сельском хозяйстве	180,0	180,0	100,0
193	901	0405	01П0520000	200	Закупка товаров, работ и услуг для обеспечения государственных (муниципальных) нужд	180,0	180,0	100,0
194	901	0405	01П0520000	240	Иные закупки товаров, работ и услуг для обеспечения государственных (муниципальных) нужд	180,0	180,0	100,0
195	901	0406	0000000000	000	Водное хозяйство	700,0	699,9	100,0
196	901	0406	0100000000	000	Муниципальная программа "Развитие Каменского городского округа до 2020 года"	700,0	699,9	100,0
197	901	0406	01Б0000000	000	Подпрограмма "Благоустройство и охрана окружающей среды в Каменском городском округе"	700,0	699,9	100,0
198	901	0406	01Б0224000	000	Содержание и текущий ремонт гидротехнических сооружений (плотины), оплата страховых взносов, паспортизация объектов	700,0	699,9	100,0
199	901	0406	01Б0224000	200	Закупка товаров, работ и услуг для обеспечения государственных (муниципальных) нужд	700,0	699,9	100,0
200	901	0406	01Б0224000	240	Иные закупки товаров, работ и услуг для обеспечения государственных (муниципальных) нужд	700,0	699,9	100,0
201	901	0408	0000000000	000	Транспорт	3 450,7	3 450,6	100,0
202	901	0408	0100000000	000	Муниципальная программа "Развитие Каменского городского округа до 2020 года"	3 450,7	3 450,6	100,0
203	901	0408	0180000000	000	Подпрограмма "Повышение безопасности дорожного движения в Каменском городском округе"	3 450,7	3 450,6	100,0
204	901	0408	0180724000	000	Предоставление субсидии на проведение отдельных мероприятий по другим видам транспорта	3 450,7	3 450,6	100,0
205	901	0408	0180724000	800	Иные бюджетные ассигнования	3 450,7	3 450,6	100,0
206	901	0408	0180724000	810	Субсидии юридическим лицам (кроме некоммерческих организаций), индивидуальным предпринимателям, физическим лицам - производителям товаров, работ, услуг	3 450,7	3 450,6	100,0
207	901	0409	0000000000	000	Дорожное хозяйство	68 685,4	64 209,5	93,5
208	901	0409	0100000000	000	Муниципальная программа "Развитие Каменского городского округа до 2020 года"	68 685,4	64 209,5	93,5
209	901	0409	0180000000	000	Подпрограмма "Повышение безопасности дорожного движения в Каменском городском округе"	68 685,4	64 209,5	93,5
210	901	0409	0180124000	000	Организация условий для функционирования автогородка в пгт Мартюш	100,0	0,0	0,0
211	901	0409	0180124000	200	Закупка товаров, работ и услуг для обеспечения государственных (муниципальных) нужд	100,0	0,0	0,0
212	901	0409	0180124000	240	Иные закупки товаров, работ и услуг для обеспечения государственных (муниципальных) нужд	100,0	0,0	0,0
213	901	0409	0180224000	000	Обучение водителей и специалистов по линии организации и обеспечения безопасности дорожного движения	103,0	96,5	93,7
214	901	0409	0180224000	200	Закупка товаров, работ и услуг для обеспечения государственных (муниципальных) нужд	103,0	96,5	93,7
215	901	0409	0180224000	240	Иные закупки товаров, работ и услуг для обеспечения государственных (муниципальных) нужд	103,0	96,5	93,7
216	901	0409	0180324000	000	Содержание автомобильных дорог общего пользования местного значения Каменского городского округа и искусственных сооружений расположенных на них	15 306,0	13 833,1	90,4
217	901	0409	0180324000	200	Закупка товаров, работ и услуг для обеспечения государственных (муниципальных) нужд	15 306,0	13 833,1	90,4
218	901	0409	0180324000	240	Иные закупки товаров, работ и услуг для обеспечения государственных (муниципальных) нужд	15 306,0	13 833,1	90,4
219	901	0409	0180424000	000	Ремонт автомобильных дорог общего пользования местного значения Каменского городского округа и искусственных сооружений расположенных на них	10 611,4	10 007,1	94,3
220	901	0409	0180424000	200	Закупка товаров, работ и услуг для обеспечения государственных (муниципальных) нужд	10 611,4	10 007,1	94,3
221	901	0409	0180424000	240	Иные закупки товаров, работ и услуг для обеспечения государственных (муниципальных) нужд	10 611,4	10 007,1	94,3
222	901	0409	0180524000	000	Эксплуатационное содержание и ремонт линий наружного уличного освещения улично-дорожной сети муниципального образования "Каменский городской округ'	2 658,4	2 465,3	92,7
223	901	0409	0180524000	200	Закупка товаров, работ и услуг для обеспечения государственных (муниципальных) нужд	2 658,4	2 465,3	92,7
224	901	0409	0180524000	240	Иные закупки товаров, работ и услуг для обеспечения государственных (муниципальных) нужд	2 658,4	2 465,3	92,7
225	901	0409	0180624000	000	Содержание и совершенствование технических средств организации дорожного движения на улично-дорожной сети муниципального образования "Каменский городской округ", в том числе дорожных знаков (шт.), искусственных неровностей (м2), пешеходных ограждений (м), нерегулируемых пешеходных переходов (м2)"	7 460,4	6 228,5	83,5
226	901	0409	0180624000	200	Закупка товаров, работ и услуг для обеспечения государственных (муниципальных) нужд	7 460,4	6 228,5	83,5
227	901	0409	0180624000	240	Иные закупки товаров, работ и услуг для обеспечения государственных (муниципальных) нужд	7 460,4	6 228,5	83,5
228	901	0409	0180824000	000	Капитальный ремонт автомобильной дороги общего пользования местного значения "д.Беловодье-с.Черемхово" Каменского городского округа, в том числе осуществление строительного надзора	2 446,2	1 579,0	64,5
229	901	0409	0180824000	200	Закупка товаров, работ и услуг для обеспечения государственных (муниципальных) нужд	2 446,2	1 579,0	64,5
230	901	0409	0180824000	240	Иные закупки товаров, работ и услуг для обеспечения государственных (муниципальных) нужд	2 446,2	1 579,0	64,5
231	901	0409	0180944600	000	Капитальный ремонт автомобильной дороги общего пользования "д.Беловодье-Черемхово" Каменского городского округа, в том числе осуществление строительного надзора	30 000,0	30 000,0	100,0
232	901	0409	0180944600	200	Закупка товаров, работ и услуг для обеспечения государственных (муниципальных) нужд	30 000,0	30 000,0	100,0
233	901	0409	0180944600	240	Иные закупки товаров, работ и услуг для обеспечения государственных (муниципальных) нужд	30 000,0	30 000,0	100,0
234	901	0412	0000000000	000	Другие вопросы в области национальной экономики	3 132,7	2 294,7	73,2
235	901	0412	0100000000	000	Муниципальная программа "Развитие Каменского городского округа до 2020 года"	1 257,0	1 057,0	84,1
236	901	0412	01О0000000	000	Подпрограмма "Обеспечение реализации муниципальной программы "Развитие Каменского городского округа до 2020 года и прочие мероприятия"	200,0	0,0	0,0
237	901	0412	01О1420000	000	Ежегодная аудиторская проверка независимым аудитором	200,0	0,0	0,0
238	901	0412	01О1420000	200	Закупка товаров, работ и услуг для обеспечения государственных (муниципальных) нужд	200,0	0,0	0,0
239	901	0412	01О1420000	240	Иные закупки товаров, работ и услуг для обеспечения государственных (муниципальных) нужд	200,0	0,0	0,0
240	901	0412	01П0000000	000	Подпрограмма "Содействие развитию малого и среднего предпринимательства и поддержка сельского хозяйства в Каменском городском округе"	278,0	278,0	100,0
241	901	0412	01П0120000	000	Предоставление субсидий, связанных с уплатой взноса за участие и аренду в выставочно-ярмарочной деятельности, специальная оценка рабочих мест, исполнение требований противопожарной безопасности	50,0	50,0	100,0
242	901	0412	01П0120000	800	Иные бюджетные ассигнования	50,0	50,0	100,0
243	901	0412	01П0120000	810	Субсидии юридическим лицам (кроме некоммерческих организаций), индивидуальным предпринимателям, физическим лицам - производителям товаров, работ, услуг	50,0	50,0	100,0
244	901	0412	01П0220000	000	Выпуск информационных материалов в СМИ (газеты, телевидение, каталоги)	35,0	35,0	100,0
245	901	0412	01П0220000	200	Закупка товаров, работ и услуг для обеспечения государственных (муниципальных) нужд	35,0	35,0	100,0
246	901	0412	01П0220000	240	Иные закупки товаров, работ и услуг для обеспечения государственных (муниципальных) нужд	35,0	35,0	100,0
247	901	0412	01П0320000	000	Предоставление образовательных услуг субъектам МСП по подготовке, переподготовке, повышении квалификации кадров	93,0	93,0	100,0
248	901	0412	01П0320000	200	Закупка товаров, работ и услуг для обеспечения государственных (муниципальных) нужд	93,0	93,0	100,0
249	901	0412	01П0320000	240	Иные закупки товаров, работ и услуг для обеспечения государственных (муниципальных) нужд	93,0	93,0	100,0
250	901	0412	01П0420000	000	Поддержка субъектов МСП, осуществляющих сельскохозяйственную деятельность при подготовке, переподготовке специалистов для сельского хозяйства	100,0	100,0	100,0
251	901	0412	01П0420000	200	Закупка товаров, работ и услуг для обеспечения государственных (муниципальных) нужд	100,0	100,0	100,0
252	901	0412	01П0420000	240	Иные закупки товаров, работ и услуг для обеспечения государственных (муниципальных) нужд	100,0	100,0	100,0
253	901	0412	01С0000000	000	Подпрограмма "Мероприятия в области строительства, архитектуры и градостроительства в Каменском городском округе"	779,0	779,0	100,0
254	901	0412	01С0224000	000	Создание информационной системы обеспечения градостроительной деятельности (Град-Инфо (Ингео)	700,0	700,0	100,0
255	901	0412	01С0224000	200	Закупка товаров, работ и услуг для обеспечения государственных (муниципальных) нужд	700,0	700,0	100,0
256	901	0412	01С0224000	240	Иные закупки товаров, работ и услуг для обеспечения государственных (муниципальных) нужд	700,0	700,0	100,0
257	901	0412	01С0524000	000	Расходы на разработку программы "Комплексного развития систем коммунальной инфраструктуры МО "КГО'	79,0	79,0	100,0
258	901	0412	01С0524000	200	Закупка товаров, работ и услуг для обеспечения государственных (муниципальных) нужд	79,0	79,0	100,0
259	901	0412	01С0524000	240	Иные закупки товаров, работ и услуг для обеспечения государственных (муниципальных) нужд	79,0	79,0	100,0
260	901	0412	7200000000	000	Непрограммные направления деятельности	1 875,7	1 237,7	66,0
261	901	0412	7200053910	000	Осуществление государственного полномочия Российской Федерации по подготовке и проведению Всероссийской сельскохозяйственной переписи	1 838,4	1 200,5	65,3
262	901	0412	7200053910	200	Закупка товаров, работ и услуг для обеспечения государственных (муниципальных) нужд	1 838,4	1 200,5	65,3
263	901	0412	7200053910	240	Иные закупки товаров, работ и услуг для обеспечения государственных (муниципальных) нужд	1 838,4	1 200,5	65,3
264	901	0412	7209020110	000	Расходы на содержание имущества, находящегося в безвозмездном пользовании	37,3	37,2	99,7
265	901	0412	7209020110	200	Закупка товаров, работ и услуг для обеспечения государственных (муниципальных) нужд	37,3	37,2	99,7
266	901	0412	7209020110	240	Иные закупки товаров, работ и услуг для обеспечения государственных (муниципальных) нужд	37,3	37,2	99,7
267	901	0500	0000000000	000	Жилищно-коммунальное хозяйство	97 698,6	81 605,6	83,5
268	901	0501	0000000000	000	Жилищное хозяйство	42 834,0	41 185,6	96,2
269	901	0501	0100000000	000	Муниципальная программа "Развитие Каменского городского округа до 2020 года"	41 891,4	40 244,7	96,1
270	901	0501	0130000000	000	Подпрограмма "Улучшение жилищных условий и обеспечение жильем граждан, проживающих на территории Каменского городского округа"	2 230,0	2 230,0	100,0
271	901	0501	0130129000	000	Приобретение жилых помещений для малоимущих граждан	1 230,0	1 230,0	100,0
272	901	0501	0130129000	400	Капитальные вложения в объекты недвижимого имущества государственной (муниципальной) собственности	1 230,0	1 230,0	100,0
273	901	0501	0130129000	410	Бюджетные инвестиции	1 230,0	1 230,0	100,0
274	901	0501	0130229000	000	Расходы на приобретение жилых помещений в муниципальную собственность	1 000,0	1 000,0	100,0
275	901	0501	0130229000	400	Капитальные вложения в объекты недвижимого имущества государственной (муниципальной) собственности	1 000,0	1 000,0	100,0
276	901	0501	0130229000	410	Бюджетные инвестиции	1 000,0	1 000,0	100,0
277	901	0501	01В0000000	000	Подпрограмма "Переселение граждан из ветхого и аварийного жилищного фонда в Каменском городском округе"	39 661,4	38 014,7	95,8
278	901	0501	01В0442500	000	Осуществление мероприятий по переселению граждан из жилых помещений. признанных непригодным для проживания	37 875,0	36 887,4	97,4
279	901	0501	01В0442500	400	Капитальные вложения в объекты недвижимого имущества государственной (муниципальной) собственности	37 875,0	36 887,4	97,4
280	901	0501	01В0442500	410	Бюджетные инвестиции	37 875,0	36 887,4	97,4
281	901	0501	01В0525000	000	Расходы на разработку проектно-сметной документации строительство жилого дома пгт.Мартюш	1 757,2	1 098,2	62,5
282	901	0501	01В0525000	400	Капитальные вложения в объекты недвижимого имущества государственной (муниципальной) собственности	1 757,2	1 098,2	62,5
283	901	0501	01В0525000	410	Бюджетные инвестиции	1 757,2	1 098,2	62,5
284	901	0501	01В0625000	000	Расходы на приобретение жилых помещений гражданам пострадавшим от взрыва газа	29,2	29,1	99,7
285	901	0501	01В0625000	400	Капитальные вложения в объекты недвижимого имущества государственной (муниципальной) собственности	29,2	29,1	99,7
286	901	0501	01В0625000	410	Бюджетные инвестиции	29,2	29,1	99,7
287	901	0501	7200000000	000	Непрограммные направления деятельности	942,6	940,9	99,8
288	901	0501	7209040700	000	Резервные фонды исполнительных органов государственной власти субъектов Российской Федерации	942,6	940,9	99,8
289	901	0501	7209040700	400	Капитальные вложения в объекты недвижимого имущества государственной (муниципальной) собственности	942,6	940,9	99,8
290	901	0501	7209040700	410	Бюджетные инвестиции	942,6	940,9	99,8
291	901	0502	0000000000	000	Коммунальное хозяйство	25 055,4	16 453,4	65,7
292	901	0502	0100000000	000	Муниципальная программа "Развитие Каменского городского округа до 2020 года"	21 688,6	13 086,7	60,3
293	901	0502	0190000000	000	Подпрограмма "Развитие и модернизация объектов коммунальной инфраструктуры в Каменском городском округе"	14 000,0	7 641,7	54,6
294	901	0502	0190125000	000	Замена объектов коммунальной инфраструктуры с высоким уровнем износа. Проектные работы	4 325,2	0,0	0,0
295	901	0502	0190125000	400	Капитальные вложения в объекты недвижимого имущества государственной (муниципальной) собственности	4 325,2	0,0	0,0
296	901	0502	0190125000	410	Бюджетные инвестиции	4 325,2	0,0	0,0
297	901	0502	0190225000	000	Замена объектов коммунальной инфраструктуры с высоким уровнем износа. Строительство	3 118,8	3 105,7	99,6
298	901	0502	0190225000	400	Капитальные вложения в объекты недвижимого имущества государственной (муниципальной) собственности	3 118,8	3 105,7	99,6
299	901	0502	0190225000	410	Бюджетные инвестиции	3 118,8	3 105,7	99,6
300	901	0502	0190525000	000	Установка водоразборной колонкив с.Позариха	215,0	214,8	99,9
301	901	0502	0190525000	200	Закупка товаров, работ и услуг для обеспечения государственных (муниципальных) нужд	215,0	214,8	99,9
302	901	0502	0190525000	240	Иные закупки товаров, работ и услуг для обеспечения государственных (муниципальных) нужд	215,0	214,8	99,9
303	901	0502	0190625000	000	Расходы на проектирование объекта: "Реконструкция системы канализования сточных вод пгт.Мартюш Каменского района"	341,0	340,9	100,0
304	901	0502	0190625000	400	Капитальные вложения в объекты недвижимого имущества государственной (муниципальной) собственности	341,0	340,9	100,0
305	901	0502	0190625000	410	Бюджетные инвестиции	341,0	340,9	100,0
306	901	0502	0190725000	000	Мероприятия по капитальному ремонту объектов коммунальной инфраструктуры	6 000,0	3 980,3	66,3
307	901	0502	0190725000	200	Закупка товаров, работ и услуг для обеспечения государственных (муниципальных) нужд	6 000,0	3 980,3	66,3
308	901	0502	0190725000	240	Иные закупки товаров, работ и услуг для обеспечения государственных (муниципальных) нужд	6 000,0	3 980,3	66,3
309	901	0502	01В0000000	000	Подпрограмма "Переселение граждан из ветхого и аварийного жилищного фонда в Каменском городском округе"	3 057,2	2 437,6	79,7
310	901	0502	01В0425000	000	Разработка проектно-сметной документации, строительство инженерных сетей в пгт.Мартюш	3 057,2	2 437,6	79,7
311	901	0502	01В0425000	400	Капитальные вложения в объекты недвижимого имущества государственной (муниципальной) собственности	3 057,2	2 437,6	79,7
312	901	0502	01В0425000	410	Бюджетные инвестиции	3 057,2	2 437,6	79,7
313	901	0502	01Г0000000	000	Подпрограмма "Газификация населенных пунктов в Каменском городском округе"	3 781,4	2 157,4	57,1
314	901	0502	01Г0125000	000	Проектирование объектов газификации	1 036,4	45,0	4,3
315	901	0502	01Г0125000	400	Капитальные вложения в объекты недвижимого имущества государственной (муниципальной) собственности	1 036,4	45,0	4,3
316	901	0502	01Г0125000	410	Бюджетные инвестиции	1 036,4	45,0	4,3
317	901	0502	01Г0325000	000	Расходы на строительство распределительных газовых сетей с.Покровское	2 666,0	2 033,4	76,3
318	901	0502	01Г0325000	400	Капитальные вложения в объекты недвижимого имущества государственной (муниципальной) собственности	2 666,0	2 033,4	76,3
319	901	0502	01Г0325000	410	Бюджетные инвестиции	2 666,0	2 033,4	76,3
320	901	0502	01Г0425000	000	Расходы на строительство распределительных газовых сетей д.Беловодье	79,0	79,0	100,0

Продолжение на стр. 4

321	901	0502	01Г0425000	400	Капитальные вложения в объекты недвижимого имущества государственной (муниципальной) собственности	79,0	79,0	100,0
322	901	0502	01Г0425000	410	Бюджетные инвестиции	79,0	79,0	100,0
323	901	0502	01Э0000000	000	Подпрограмма "Энергосбережение и повышение энергетической эффективности в Каменском городском округе"	850,0	850,0	100,0
324	901	0502	01Э0325000	000	Установка частотно-регулируемых электроприводов сетевых насосов на объектах ЖКХ. Замена насосного оборудования КНС	420,0	420,0	100,0
325	901	0502	01Э0325000	200	Закупка товаров, работ и услуг для обеспечения государственных (муниципальных) нужд	420,0	420,0	100,0
326	901	0502	01Э0325000	240	Иные закупки товаров, работ и услуг для обеспечения государственных (муниципальных) нужд	420,0	420,0	100,0
327	901	0502	01Э1125000	000	Разработка проекта "Схема водоснабжения и водоотведения муниципального образования Каменский городской округ"	430,0	430,0	100,0
328	901	0502	01Э1125000	200	Закупка товаров, работ и услуг для обеспечения государственных (муниципальных) нужд	430,0	430,0	100,0
329	901	0502	01Э1125000	240	Иные закупки товаров, работ и услуг для обеспечения государственных (муниципальных) нужд	430,0	430,0	100,0
330	901	0502	7200000000	000	Непрограммные направления деятельности	3 366,8	3 366,7	100,0
331	901	0502	7209020120	000	Расходы на оплату коммунальных услуг в квартирах до заселения граждан, пострадавших от взрыва газа	26,7	26,6	99,6
332	901	0502	7209020120	200	Закупка товаров, работ и услуг для обеспечения государственных (муниципальных) нужд	26,7	26,6	99,6
333	901	0502	7209020120	240	Иные закупки товаров, работ и услуг для обеспечения государственных (муниципальных) нужд	26,7	26,6	99,6
334	901	0502	7209040700	000	Резервные фонды исполнительных органов государственной власти субъектов Российской Федерации	3 340,1	3 340,1	100,0
335	901	0502	7209040700	400	Капитальные вложения в объекты недвижимого имущества государственной (муниципальной) собственности	3 340,1	3 340,1	100,0
336	901	0502	7209040700	410	Бюджетные инвестиции	3 340,1	3 340,1	100,0
337	901	0503	0000000000	000	Благоустройство	18 909,3	15 304,9	80,9
338	901	0503	0100000000	000	Муниципальная программа "Развитие Каменского городского округа до 2020 года"	18 909,3	15 304,9	80,9
339	901	0503	01Б0000000	000	Подпрограмма "Благоустройство и охрана окружающей среды в Каменском городском округе"	18 909,3	15 304,9	80,9
340	901	0503	01Б0325000	000	Благоустройство территории Каменского городского округа	5 794,7	4 465,5	77,1
341	901	0503	01Б0325000	200	Закупка товаров, работ и услуг для обеспечения государственных (муниципальных) нужд	5 794,7	4 465,5	77,1
342	901	0503	01Б0325000	240	Иные закупки товаров, работ и услуг для обеспечения государственных (муниципальных) нужд	5 794,7	4 465,5	77,1
343	901	0503	01Б0425000	000	Уличное освещение территории населённых пунктов городского округа	13 114,6	10 839,4	82,7
344	901	0503	01Б0425000	200	Закупка товаров, работ и услуг для обеспечения государственных (муниципальных) нужд	13 114,6	10 839,4	82,7
345	901	0503	01Б0425000	240	Иные закупки товаров, работ и услуг для обеспечения государственных (муниципальных) нужд	13 114,6	10 839,4	82,7
346	901	0505	0000000000	000	Другие вопросы в области жилищно-коммунального хозяйства	10 899,9	8 661,7	79,5
347	901	0505	0100000000	000	Муниципальная программа "Развитие Каменского городского округа до 2020 года"	2 313,4	2 233,5	96,5
348	901	0505	0190000000	000	Подпрограмма "Развитие и модернизация объектов коммунальной инфраструктуры в Каменском городском округе"	1 000,0	921,5	92,2
349	901	0505	0190825000	000	Расходы на приобретение имущества в муниципальную собственность	1 000,0	921,5	92,2
350	901	0505	0190825000	200	Закупка товаров, работ и услуг для обеспечения государственных (муниципальных) нужд	1 000,0	921,5	92,2
351	901	0505	0190825000	240	Иные закупки товаров, работ и услуг для обеспечения государственных (муниципальных) нужд	1 000,0	921,5	92,2
352	901	0505	01О0000000	000	Подпрограмма "Обеспечение реализации муниципальной программы "Развитие Каменского городского округа до 2020 года и прочие мероприятия"	1 313,4	1 312,0	99,9
353	901	0505	01О1742700	000	Осуществление государственного полномочия Свердловской области по предоставлению гражданам, проживающим на территории Свердловской области, меры социальной поддержки по частичному освобождению от платы за коммунальные услуги	1 313,4	1 312,0	99,9
354	901	0505	01О1742700	200	Закупка товаров, работ и услуг для обеспечения государственных (муниципальных) нужд	74,3	72,9	98,1
355	901	0505	01О1742700	240	Иные закупки товаров, работ и услуг для обеспечения государственных (муниципальных) нужд	74,3	72,9	98,1
356	901	0505	01О1742700	800	Иные бюджетные ассигнования	1 239,1	1 239,1	100,0
357	901	0505	01О1742700	810	Субсидии юридическим лицам (кроме некоммерческих организаций), индивидуальным предпринимателям, физическим лицам - производителям товаров, работ, услуг	1 239,1	1 239,1	100,0
358	901	0505	7200000000	000	Непрограммные направления деятельности	8 586,5	6 428,2	74,9
359	901	0505	7209020130	000	Расходы на предоставление гражданам , проживающим на территории Свердловской области, меры социальной поддержки по частичному освобождению от платы за коммунальные услуги	2 086,5	1 628,2	78,0
360	901	0505	7209020130	200	Закупка товаров, работ и услуг для обеспечения государственных (муниципальных) нужд	2 086,5	1 628,2	78,0
361	901	0505	7209020130	240	Иные закупки товаров, работ и услуг для обеспечения государственных (муниципальных) нужд	2 086,5	1 628,2	78,0
362	901	0505	7209020140	000	Субсидии на возмещение затрат юридическим лицам	6 500,0	4 800,0	73,8
363	901	0505	7209020140	800	Иные бюджетные ассигнования	6 500,0	4 800,0	73,8
364	901	0505	7209020140	810	Субсидии юридическим лицам (кроме некоммерческих организаций), индивидуальным предпринимателям, физическим лицам - производителям товаров, работ, услуг	6 500,0	4 800,0	73,8
365	901	0600	0000000000	000	Охрана окружающей среды	2 293,8	2 055,4	89,6
366	901	0603	0000000000	000	Охрана объектов растительного и животного мира и среды их обитания	2 293,8	2 055,4	89,6
367	901	0603	0100000000	000	Муниципальная программа "Развитие Каменского городского округа до 2020 года"	2 293,8	2 055,4	89,6
368	901	0603	01Б0000000	000	Подпрограмма "Благоустройство и охрана окружающей среды в Каменском городском округе"	2 293,8	2 055,4	89,6
369	901	0603	01Б0126000	000	Природоохранные мероприятия на территории Каменского городского округа	2 293,8	2 055,4	89,6
370	901	0603	01Б0126000	200	Закупка товаров, работ и услуг для обеспечения государственных (муниципальных) нужд	2 293,8	2 055,4	89,6
371	901	0603	01Б0126000	240	Иные закупки товаров, работ и услуг для обеспечения государственных (муниципальных) нужд	2 293,8	2 055,4	89,6
372	901	1000	0000000000	000	Социальная политика	83 653,9	76 567,5	91,5
373	901	1001	0000000000	000	Пенсионное обеспечение	3 096,9	3 077,7	99,4
374	901	1001	7200000000	000	Непрограммные направления деятельности	3 096,9	3 077,7	99,4
375	901	1001	7209020100	000	Доплаты к пенсиям муниципальных служащих	3 096,9	3 077,7	99,4
376	901	1001	7209020100	300	Социальное обеспечение и иные выплаты населению	3 096,9	3 077,7	99,4
377	901	1001	7209020100	320	Социальные выплаты гражданам, кроме публичных нормативных социальных выплат	3 096,9	3 077,7	99,4
378	901	1003	0000000000	000	Социальное обеспечение населения	76 092,3	69 166,4	90,9
379	901	1003	0100000000	000	Муниципальная программа "Развитие Каменского городского округа до 2020 года"	76 092,3	69 166,4	90,9
380	901	1003	0110000000	000	Подпрограмма "Обеспечение жильем молодых семей Каменского городского округа"	680,4	680,4	100,0
381	901	1003	0110129000	000	Предоставление социальных выплат	129,4	129,4	100,0
382	901	1003	0110129000	300	Социальное обеспечение и иные выплаты населению	129,4	129,4	100,0
383	901	1003	0110129000	320	Социальные выплаты гражданам, кроме публичных нормативных социальных выплат	129,4	129,4	100,0
384	901	1003	0110150200	000	Субсидии на предоставление социальных выплат молодым семьям на приобретение жилого помещения или строительство индивидуального жилого дома	268,6	268,6	100,0
385	901	1003	0110150200	300	Социальное обеспечение и иные выплаты населению	268,6	268,6	100,0
386	901	1003	0110150200	320	Социальные выплаты гражданам, кроме публичных нормативных социальных выплат	268,6	268,6	100,0
387	901	1003	01101R0200	000	Субсидии из областного бюджета на предоставление социальных выплат молодым семьям на приобретение жилья	282,4	282,4	100,0
388	901	1003	01101R0200	300	Социальное обеспечение и иные выплаты населению	282,4	282,4	100,0
389	901	1003	01101R0200	320	Социальные выплаты гражданам, кроме публичных нормативных социальных выплат	282,4	282,4	100,0
390	901	1003	0120000000	000	Подпрограмма "Устойчивое развитие сельских территорий Каменского городского округа"	1 839,4	1 839,4	100,0
391	901	1003	0120129000	000	Предоставление социальных выплат на строительство (приобретение) жилья в сельской местности	321,0	321,0	100,0
392	901	1003	0120129000	300	Социальное обеспечение и иные выплаты населению	321,0	321,0	100,0
393	901	1003	0120129000	320	Социальные выплаты гражданам, кроме публичных нормативных социальных выплат	321,0	321,0	100,0
394	901	1003	0120150180	000	Субсидии на улучшение жилищных условий граждан в т.ч. молодых семей и молодых специалистов	534,0	534,0	100,0
395	901	1003	0120150180	300	Социальное обеспечение и иные выплаты населению	534,0	534,0	100,0
396	901	1003	0120150180	320	Социальные выплаты гражданам, кроме публичных нормативных социальных выплат	534,0	534,0	100,0
397	901	1003	01201R0180	000	Субсидии на проведение мероприятий по улучшению жилищных условий граждан, проживающих в сельской местности, в т.ч. молодых семей и молодых специалистов	984,4	984,4	100,0
398	901	1003	01201R0180	300	Социальное обеспечение и иные выплаты населению	984,4	984,4	100,0
399	901	1003	01201R0180	320	Социальные выплаты гражданам, кроме публичных нормативных социальных выплат	984,4	984,4	100,0
400	901	1003	0160000000	000	Подпрограмма "Социальная поддержка в Каменском городском округе"	73 572,5	66 646,6	90,6
401	901	1003	0160349100	000	Осуществление государственного полномочия Свердловской области по предоставлению субсидий гражданам на оплату жилого помещения и коммунальных услуг в соответствии с Законом Свердловской области "О наделении органов местного самоуправления муниципальных образований, расположенных на территории Свердловской области, государственным полномочием Свердловской области по предоставлению гражданам субсидий на оплату жилого помещения и коммунальных услуг	6 015,0	4 863,0	80,8
402	901	1003	0160349100	200	Закупка товаров, работ и услуг для обеспечения государственных (муниципальных) нужд	69,0	60,5	87,7
403	901	1003	0160349100	240	Иные закупки товаров, работ и услуг для обеспечения государственных (муниципальных) нужд	69,0	60,5	87,7
404	901	1003	0160349100	300	Социальное обеспечение и иные выплаты населению	5 946,0	4 802,5	80,8
405	901	1003	0160349100	310	Публичные нормативные социальные выплаты гражданам	5 946,0	4 802,5	80,8
406	901	1003	0160449200	000	Осуществление государственного полномочия Свердловской области по предоставлению отдельным категориям граждан компенсаций расходов на оплату жилого помещения и коммунальных услуг в соответствии с Законом Свердловской области "О наделении органов местного самоуправления муниципальных образований, расположенных на территории Свердловской области, государственным полномочием Свердловской области по предоставлению отдельным категориям граждан компенсаций расходов на оплату жилого помещения и коммунальных услуг	52 470,4	51 251,1	97,7
407	901	1003	0160449200	200	Закупка товаров, работ и услуг для обеспечения государственных (муниципальных) нужд	718,9	647,2	90,0
408	901	1003	0160449200	240	Иные закупки товаров, работ и услуг для обеспечения государственных (муниципальных) нужд	718,9	647,2	90,0
409	901	1003	0160449200	300	Социальное обеспечение и иные выплаты населению	51 749,8	50 603,9	97,8
410	901	1003	0160449200	310	Публичные нормативные социальные выплаты гражданам	51 749,8	50 603,9	97,8
411	901	1003	0160449200	800	Иные бюджетные ассигнования	1,7	0,0	0,0
412	901	1003	0160449200	830	Исполнение судебных актов	1,7	0,0	0,0
413	901	1003	0160552500	000	Осуществление государственного полномочия Российской Федерации по предоставлению отдельным категориям граждан компенсаций расходов на оплату жилого помещения и коммунальных услуг в соответствии с Законом Свердловской области "О наделении органов местного самоуправления муниципальных образований, расположенных на территории Свердловской области, государственным полномочием Российской Федерации по предоставлению мер социальной поддержки по оплате жилого помещения и коммунальных услуг	15 075,0	10 532,5	69,9
414	901	1003	0160552500	200	Закупка товаров, работ и услуг для обеспечения государственных (муниципальных) нужд	226,1	138,4	61,2
415	901	1003	0160552500	240	Иные закупки товаров, работ и услуг для обеспечения государственных (муниципальных) нужд	226,1	138,4	61,2
416	901	1003	0160552500	300	Социальное обеспечение и иные выплаты населению	14 848,9	10 394,1	70,0
417	901	1003	0160552500	310	Публичные нормативные социальные выплаты гражданам	14 848,9	10 394,1	70,0
418	901	1003	0160754620	000	Осуществление гос.полномочия РФ по оплате взносов на капитальный ремонт общего имущества в многоквартирном доме	12,1	0,0	0,0
419	901	1003	0160754620	300	Социальное обеспечение и иные выплаты населению	12,1	0,0	0,0
420	901	1003	0160754620	310	Публичные нормативные социальные выплаты гражданам	12,1	0,0	0,0
421	901	1006	0000000000	000	Другие вопросы в области социальной политики	4 464,7	4 323,4	96,8
422	901	1006	0100000000	000	Муниципальная программа "Развитие Каменского городского округа до 2020 года'	4 464,7	4 323,4	96,8
423	901	1006	0160000000	000	Подпрограмма "Социальная поддержка в Каменском городском округе'	4 464,7	4 323,4	96,8
424	901	1006	0160120000	000	Предоставление субсидий социально ориентированным некоммерческим организациям	30,0	30,0	100,0
425	901	1006	0160120000	600	Предоставление субсидий бюджетным, автономным учреждениям и иным некоммерческим организациям	30,0	30,0	100,0
426	901	1006	0160120000	630	Субсидии некоммерческим организациям (за исключением государственных (муниципальных) учреждений)	30,0	30,0	100,0
427	901	1006	0160349100	000	Осуществление государственного полномочия Свердловской области по предоставлению субсидий гражданам на оплату жилого помещения и коммунальных услуг в соответствии с Законом Свердловской области "О наделении органов местного самоуправления муниципальных образований, расположенных на территории Свердловской области, государственным полномочием Свердловской области по предоставлению гражданам субсидий на оплату жилого помещения и коммунальных услуг	480,0	473,3	98,6
428	901	1006	0160349100	200	Закупка товаров, работ и услуг для обеспечения государственных (муниципальных) нужд	480,0	473,3	98,6
429	901	1006	0160349100	240	Иные закупки товаров, работ и услуг для обеспечения государственных (муниципальных) нужд	480,0	473,3	98,6
430	901	1006	0160449200	000	Осуществление государственного полномочия Свердловской области по предоставлению отдельным категориям граждан компенсаций расходов на оплату жилого помещения и коммунальных услуг в соответствии с Законом Свердловской области "О наделении органов местного самоуправления муниципальных образований, расположенных на территории Свердловской области, государственным полномочием Свердловской области по предоставлению отдельным категориям граждан компенсаций расходов на оплату жилого помещения и коммунальных услуг	3 954,7	3 820,1	96,6
431	901	1006	0160449200	100	Расходы на выплаты персоналу в целях обеспечения выполнения функций государственными (муниципальными) органами, казенными учреждениями, органами управления государственными внебюджетными фондами	3 510,2	3 502,2	99,8
432	901	1006	0160449200	110	Расходы на выплаты персоналу казенных учреждений	3 510,2	3 502,2	99,8
433	901	1006	0160449200	200	Закупка товаров, работ и услуг для обеспечения государственных (муниципальных) нужд	443,0	317,7	71,7
434	901	1006	0160449200	240	Иные закупки товаров, работ и услуг для обеспечения государственных (муниципальных) нужд	443,0	317,7	71,7
435	901	1006	0160449200	800	Иные бюджетные ассигнования	1,5	0,2	13,3
436	901	1006	0160449200	850	Уплата налогов, сборов и иных платежей	1,5	0,2	13,3
437	901	1200	0000000000	000	Средства массовой информации	1 150,0	1 150,0	100,0
438	901	1202	0000000000	000	Периодическая печать и издательства	1 150,0	1 150,0	100,0
439	901	1202	0100000000	000	Муниципальная программа "Развитие Каменского городского округа до 2020 года'	1 150,0	1 150,0	100,0
440	901	1202	01О0000000	000	Подпрограмма "Обеспечение реализации муниципальной программы "Развитие Каменского городского округа до 2020 года и прочие мероприятия"	1 150,0	1 150,0	100,0
441	901	1202	01О1820000	000	Поддержка в сфере средств массовой информации	1 150,0	1 150,0	100,0
442	901	1202	01О1820000	600	Предоставление субсидий бюджетным, автономным учреждениям и иным некоммерческим организациям	1 150,0	1 150,0	100,0
443	901	1202	01О1820000	620	Субсидии автономным учреждениям	1 150,0	1 150,0	100,0
444	**902**	**0000**	**0000000000**	**000**	**Комитет по управлению муниципальным имуществом Администрации Каменского городского округа**	**19 277,6**	**15 790,9**	**81,9**
445	902	0100	0000000000	000	Общегосударственные вопросы	6 465,5	6 106,9	94,5
446	902	0104	0000000000	000	Функционирование Правительства Российской Федерации, высших исполнительных органов государственной власти субъектов Российской Федерации, местных администраций	5 820,0	5 615,8	96,5
447	902	0104	0200000000	000	Муниципальная программа "Управление муниципальной собственностью, земельными ресурсами и приватизацией имущества Каменского городского округа до 2020 года"	5 820,0	5 615,8	96,5
448	902	0104	0230000000	000	Подпрограмма "Обеспечение реализации муниципальной программы "Управление муниципальной собственностью, земельными ресурсами и приватизацией муниципального имущества Каменского городского округа до 2020 года"	5 820,0	5 615,8	96,5
449	902	0104	0230121040	000	Обеспечение деятельности органов местного самоуправления (центральный аппарат)	5 820,0	5 615,8	96,5
450	902	0104	0230121040	100	Расходы на выплаты персоналу в целях обеспечения выполнения функций государственными (муниципальными) органами, казенными учреждениями, органами управления государственными внебюджетными фондами	5 294,7	5 138,1	97,0
451	902	0104	0230121040	120	Расходы на выплаты персоналу государственных (муниципальных) органов	5 294,7	5 138,1	97,0
452	902	0104	0230121040	200	Закупка товаров, работ и услуг для обеспечения государственных (муниципальных) нужд	524,3	477,6	91,1
453	902	0104	0230121040	240	Иные закупки товаров, работ и услуг для обеспечения государственных (муниципальных) нужд	524,3	477,6	91,1
454	902	0104	0230121040	800	Иные бюджетные ассигнования	1,0	0,1	10,0
455	902	0104	0230121040	850	Уплата налогов, сборов и иных платежей	1,0	0,1	10,0
456	902	0113	0000000000	000	Другие общегосударственные вопросы	645,5	491,1	76,1
457	902	0113	0200000000	000	Муниципальная программа "Управление муниципальной собственностью, земельными ресурсами и приватизацией имущества Каменского городского округа до 2020 года"	585,5	491,1	83,9
458	902	0113	0230000000	000	Подпрограмма "Обеспечение реализации муниципальной программы "Управление муниципальной собственностью, земельными ресурсами и приватизацией муниципального имущества Каменского городского округа до 2020 года"	585,5	491,1	83,9
459	902	0113	0230220000	000	Организация мероприятий по профессиональной подготовке, переподготовке и повышению квалификации муниципальных служащих	20,0	15,0	75,0
460	902	0113	0230220000	100	Расходы на выплаты персоналу в целях обеспечения выполнения функций государственными (муниципальными) органами, казенными учреждениями, органами управления государственными внебюджетными фондами	5,0	0,0	0,0
461	902	0113	0230220000	120	Расходы на выплаты персоналу государственных (муниципальных) органов	5,0	0,0	0,0
462	902	0113	0230220000	200	Закупка товаров, работ и услуг для обеспечения государственных (муниципальных) нужд	15,0	15,0	100,0
463	902	0113	0230220000	240	Иные закупки товаров, работ и услуг для обеспечения государственных (муниципальных) нужд	15,0	15,0	100,0
464	902	0113	0230420000	000	Управление информационными технологиями, создание и техническое сопровождение информационно-коммуникационной инфраструктуры в сфере реализации муниципальной программы	565,5	476,1	84,2
465	902	0113	0230420000	200	Закупка товаров, работ и услуг для обеспечения государственных (муниципальных) нужд	565,5	476,1	84,2
466	902	0113	0230420000	240	Иные закупки товаров, работ и услуг для обеспечения государственных (муниципальных) нужд	565,5	476,1	84,2
467	902	0113	7200000000	000	Непрограммные направления деятельности	60,0	0,0	0,0
468	902	0113	7209020080	000	Выполнение обязательств муниципального образования	55,0	0,0	0,0
469	902	0113	7209020080	800	Иные бюджетные ассигнования	55,0	0,0	0,0

Продолжение на стр. 5

470	902	0113	7209020080	850	Уплата налогов, сборов и иных платежей	55,0	0,0	0,0
471	902	0113	7209020090	000	Исполнение судебных актов по искам к муниципальному образованию о возмещении вреда, причиненного гражданину или юридическому лицу в результате незаконных действий (бездействия) органов местного самоуправления либо должностных лиц этих органов	5,0	0,0	0,0
472	902	0113	7209020090	800	Иные бюджетные ассигнования	5,0	0,0	0,0
473	902	0113	7209020090	830	Исполнение судебных актов	5,0	0,0	0,0
474	902	0400	0000000000	000	Национальная экономика	8 636,1	6 306,6	73,0
475	902	0412	0000000000	000	Другие вопросы в области национальной экономики	8 636,1	6 306,6	73,0
476	902	0412	0200000000	000	Муниципальная программа "Управление муниципальной собственностью, земельными ресурсами и приватизацией имущества Каменского городского округа до 2020 года"	6 926,1		0,0
477	902	0412	0210000000	000	Подпрограмма "Управление муниципальной собственностью, земельными ресурсами и приватизацией имущества Каменского городского округа	5 006,1	3 420,7	68,3
478	902	0412	0210124000	000	Расходы на проведение инвентаризационно-технических, кадастровых и учетно-технических работ и независимой оценки в отношении имущества	2 089,1	799,3	38,3
479	902	0412	0210124000	200	Закупка товаров, работ и услуг для обеспечения государственных (муниципальных) нужд	2 089,1	799,3	38,3
480	902	0412	0210124000	240	Иные закупки товаров, работ и услуг для обеспечения государственных (муниципальных) нужд	2 089,1	799,3	38,3
481	902	0412	0210224000	000	Расходы на ремонт и содержание зданий и сооружений, находящихся в муниципальной собственности (казна)	2 797,0	2 544,0	91,0
482	902	0412	0210224000	200	Закупка товаров, работ и услуг для обеспечения государственных (муниципальных) нужд	2 797,0	2 544,0	91,0
483	902	0412	0210224000	240	Иные закупки товаров, работ и услуг для обеспечения государственных (муниципальных) нужд	2 797,0	2 544,0	91,0
484	902	0412	0210324000	000	Агентское вознаграждение по договору (плата за найм)	120,0	77,4	64,5
485	902	0412	0210324000	200	Закупка товаров, работ и услуг для обеспечения государственных (муниципальных) нужд	120,0	77,4	64,5
486	902	0412	0210324000	240	Иные закупки товаров, работ и услуг для обеспечения государственных (муниципальных) нужд	120,0	77,4	64,5
487	902	0412	0220000000	000	Подпрограмма "Создание автоматизированной систем земельного кадастра и учета объектов недвижимости Каменского городского округа'	1 920,0	1 268,4	66,1
488	902	0412	0220124000	000	Формирование и рыночная оценка земельных участков (кадастровые работы, межевание, паспортизация, развитие геодезической сети, оценка земельных участков)	1 812,0	1 162,4	64,2
489	902	0412	0220124000	200	Закупка товаров, работ и услуг для обеспечения государственных (муниципальных) нужд	1 812,0	1 162,4	64,2
490	902	0412	0220124000	240	Иные закупки товаров, работ и услуг для обеспечения государственных (муниципальных) нужд	1 812,0	1 162,4	64,2
491	902	0412	0220224000	000	Проведение мероприятий по взысканию недоимки по арендной плане, пеней	108,0	106,0	98,1
492	902	0412	0220224000	200	Закупка товаров, работ и услуг для обеспечения государственных (муниципальных) нужд	108,0	106,0	98,1
493	902	0412	0220224000	240	Иные закупки товаров, работ и услуг для обеспечения государственных (муниципальных) нужд	108,0	106,0	98,1
494	902	0412	7200000000	000	Непрограммные направления деятельности	1 710,0	1 617,5	94,6
495	902	0412	7209024000	000	Прочие мероприятия в области строительства и капитального ремонта	1 710,0	1 617,5	94,6
496	902	0412	7209024000	800	Иные бюджетные ассигнования	1 710,0	1 617,5	94,6
497	902	0412	7209024000	810	Субсидии юридическим лицам (кроме некоммерческих организаций), индивидуальным предпринимателям, физическим лицам - производителям товаров, работ, услуг	1 710,0	1 617,5	94,6
498	902	0500	0000000000	000	Жилищно-коммунальное хозяйство	3 902,0	3 106,7	79,6
499	902	0501	0000000000	000	Жилищное хозяйство	3 902,0	3 106,7	79,6
500	902	0501	0200000000	000	Муниципальная программа "Управление муниципальной собственностью, земельными ресурсами и приватизацией имущества Каменского городского округа до 2020 года"	3 902,0	3 106,7	79,6
501	902	0501	0210000000	000	Подпрограмма "Управление муниципальной собственностью, земельными ресурсами и приватизацией имущества Каменского городского округа	3 902,0	3 106,7	79,6
502	902	0501	0210525000	000	Ремонт общего имущества в многоквартирном доме и взносы в Региональный фонд	3 902,0	3 106,7	79,6
503	902	0501	0210525000	200	Закупка товаров, работ и услуг для обеспечения государственных (муниципальных) нужд	3 902,0	3 106,7	79,6
504	902	0501	0210525000	240	Иные закупки товаров, работ и услуг для обеспечения государственных (муниципальных) нужд	3 902,0	3 106,7	79,6
505	902	1000	0000000000	000	Социальная политика	231,0	227,7	98,6
506	902	1001	0000000000	000	Пенсионное обеспечение	231,0	227,7	98,6
507	902	1001	7200000000	000	Непрограммные направления деятельности	231,0	227,7	98,6
508	902	1001	7209020100	000	Доплаты к пенсиям муниципальных служащих	231,0	227,7	98,6
509	902	1001	7209020100	300	Социальное обеспечение и иные выплаты населению	231,0	227,7	98,6
510	902	1001	7209020100	320	Социальные выплаты гражданам, кроме публичных нормативных социальных выплат	231,0	227,7	98,6
511	902	1200	0000000000	000	Средства массовой информации	43,0	43,0	100,0
512	902	1202	0000000000	000	Периодическая печать и издательства	43,0	43,0	100,0
513	902	1202	7200000000	000	Непрограммные направления деятельности	43,0	43,0	100,0
514	902	1202	7209020150	000	Расходы на поддержку в сфере массовой информации	43,0	43,0	100,0
515	902	1202	7209020150	800	Иные бюджетные ассигнования	43,0	43,0	100,0
516	902	1202	7209020150	810	Субсидии юридическим лицам (кроме некоммерческих организаций), индивидуальным предпринимателям, физическим лицам - производителям товаров, работ, услуг	43,0	43,0	100,0
517	**906**	**0000**	**0000000000**	**000**	**Управление образования Администрации муниципального образования "Каменский городской округ"**	**525 373,1**	**482 675,2**	**91,9**
518	906	0100	0000000000	000	Общегосударственные вопросы	3 039,4	2 649,0	87,2
519	906	0104	0000000000	000	Функционирование Правительства Российской Федерации, высших исполнительных органов государственной власти субъектов Российской Федерации, местных администраций	2 970,0	2 599,7	87,5
520	906	0104	0400000000	000	Муниципальная программа "Развитие системы образования в МО "Каменский городской округ" до 2020 года	2 970,0	2 599,7	87,5
521	906	0104	0450000000	000	Подпрограмма "Обеспечение реализации муниципальной программы в МО ""Каменский городской округ" "Развитие системы образования в МО "Каменский городской округ" до 2020 года"	2 970,0	2 599,7	87,5
522	906	0104	0450221040	000	Обеспечение деятельности органов местного самоуправления (центральный аппарат)	2 970,0	2 599,7	87,5
523	906	0104	0450221040	100	Расходы на выплаты персоналу в целях обеспечения выполнения функций государственными (муниципальными) органами, казенными учреждениями, органами управления государственными внебюджетными фондами	2 440,3	2 111,2	86,5
524	906	0104	0450221040	120	Расходы на выплаты персоналу государственных (муниципальных) органов	2 440,3	2 111,2	86,5
525	906	0104	0450221040	200	Закупка товаров, работ и услуг для обеспечения государственных (муниципальных) нужд	524,5	485,5	92,6
526	906	0104	0450221040	240	Иные закупки товаров, работ и услуг для обеспечения государственных (муниципальных) нужд	524,5	485,5	92,6
527	906	0104	0450221040	800	Иные бюджетные ассигнования	5,2	3,0	57,7
528	906	0104	0450221040	850	Уплата налогов, сборов и иных платежей	5,2	3,0	57,7
529	906	0113	0000000000	000	Другие общегосударственные вопросы	69,4	49,3	71,0
530	906	0113	0400000000	000	Муниципальная программа "Развитие системы образования в МО "Каменский городской округ" до 2020 года	69,4	49,3	71,0
531	906	0113	0420000000	000	Подпрограмма "Развитие системы общего образования в МО "Каменский городской округ'	55,0	38,0	69,1
532	906	0113	0421020000	000	Организация мероприятий по профилактике социально опасных заболеваний и формирование здорового образа жизни	55,0	38,0	69,1
533	906	0113	0421020000	200	Закупка товаров, работ и услуг для обеспечения государственных (муниципальных) нужд	55,0	38,0	69,1
534	906	0113	0421020000	240	Иные закупки товаров, работ и услуг для обеспечения государственных (муниципальных) нужд	55,0	38,0	69,1
535	906	0113	0450000000	000	Подпрограмма "Обеспечение реализации муниципальной программы в МО ""Каменский городской округ" "Развитие системы образования в МО "Каменский городской округ" до 2020 года"	14,4	11,3	78,5
536	906	0113	0450320000	000	Проведение диспансеризации муниципальных служащих	14,4	11,3	78,5
537	906	0113	0450320000	200	Закупка товаров, работ и услуг для обеспечения государственных (муниципальных) нужд	14,4	11,3	78,5
538	906	0113	0450320000	240	Иные закупки товаров, работ и услуг для обеспечения государственных (муниципальных) нужд	14,4	11,3	78,5
539	906	0300	0000000000	000	Национальная безопасность и правоохранительная деятельность	282,0	272,0	96,5
540	906	0314	0000000000	000	Другие вопросы в области национальной безопасности и правоохранительной деятельности	282,0	272,0	96,5
541	906	0314	0400000000	000	Муниципальная программа "Развитие системы образования в МО "Каменский городской округ" до 2020 года	282,0	272,0	96,5
542	906	0314	0420000000	000	Подпрограмма "Развитие системы общего образования в МО "Каменский городской округ'	282,0	272,0	96,5
543	906	0314	0420823000	000	Организация мероприятий по профилактике правонарушений	30,0	20,0	66,7
544	906	0314	0420823000	200	Закупка товаров, работ и услуг для обеспечения государственных (муниципальных) нужд	30,0	20,0	66,7
545	906	0314	0420823000	240	Иные закупки товаров, работ и услуг для обеспечения государственных (муниципальных) нужд	30,0	20,0	66,7
546	906	0314	0420923000	000	Организация мероприятий по профилактике терроризма и экстремизма	252,0	252,0	100,0
547	906	0314	0420923000	200	Закупка товаров, работ и услуг для обеспечения государственных (муниципальных) нужд	252,0	252,0	100,0
548	906	0314	0420923000	240	Иные закупки товаров, работ и услуг для обеспечения государственных (муниципальных) нужд	252,0	252,0	100,0
549	906	0700	0000000000	000	Образование	521 571,5	479 310,1	91,9
550	906	0701	0000000000	000	Дошкольное образование	198 735,1	179 740,7	90,4
551	906	0701	0400000000	000	Муниципальная программа "Развитие системы образования в МО "Каменский городской округ" до 2020 года	198 735,1	179 740,7	90,4
552	906	0701	0410000000	000	Подпрограмма "Развитие системы дошкольного образования в МО "Каменский городской округ	198 735,1	179 740,7	90,4
553	906	0701	0410127000	000	Организация предоставления дошкольного образования, создание условий для присмотра и ухода за детьми, содержания детей в муниципальных образовательных учреждениях	90 687,4	84 491,0	93,2
554	906	0701	0410127000	100	Расходы на выплаты персоналу в целях обеспечения выполнения функций государственными (муниципальными) органами, казенными учреждениями, органами управления государственными внебюджетными фондами	35 840,5	34 089,7	95,1
555	906	0701	0410127000	110	Расходы на выплаты персоналу казенных учреждений	35 840,5	34 089,7	95,1
556	906	0701	0410127000	200	Закупка товаров, работ и услуг для обеспечения государственных (муниципальных) нужд	50 173,7	45 985,0	91,7
557	906	0701	0410127000	240	Иные закупки товаров, работ и услуг для обеспечения государственных (муниципальных) нужд	50 173,7	45 985,0	91,7
558	906	0701	0410127000	800	Иные бюджетные ассигнования	4 673,2	4 416,3	94,5
559	906	0701	0410127000	850	Уплата налогов, сборов и иных платежей	4 673,2	4 416,3	94,5
560	906	0701	0410527000	000	Строительство детского сада на 90 мест в селе Позариха	13 913,9	8 798,5	63,2
561	906	0701	0410527000	400	Капитальные вложения в объекты недвижимого имущества государственной (муниципальной) собственности	13 913,9	8 798,5	63,2
562	906	0701	0410527000	410	Бюджетные инвестиции	13 913,9	8 798,5	63,2
563	906	0701	0410627000	000	Реконструкция здания бывшей школы в поселке Новый Быт под детский сад на 40 мест	9 664,6	2 750,0	28,5
564	906	0701	0410627000	400	Капитальные вложения в объекты недвижимого имущества государственной (муниципальной) собственности	9 664,6	2 750,0	28,5
565	906	0701	0410627000	410	Бюджетные инвестиции	9 664,6	2 750,0	28,5
566	906	0701	0410827000	000	Безопасность образовательных учреждений	1 581,2	1 004,4	63,5
567	906	0701	0410827000	200	Закупка товаров, работ и услуг для обеспечения государственных (муниципальных) нужд	1 581,2	1 004,4	63,5
568	906	0701	0410827000	240	Иные закупки товаров, работ и услуг для обеспечения государственных (муниципальных) нужд	1 581,2	1 004,4	63,5
569	906	0701	0411245110	000	Финансовое обеспечение государственных гарантий реализации прав на получение общедоступного и бесплатного дошкольного образования в муниципальных дошкольных образовательных организациях в части финансирования расходов на оплату труда работников дошкольных образовательных организаций	81 184,0	80 992,8	99,8
570	906	0701	0411245110	100	Расходы на выплаты персоналу в целях обеспечения выполнения функций государственными (муниципальными) органами, казенными учреждениями, органами управления государственными внебюджетными фондами	81 184,0	80 992,8	99,8
571	906	0701	0411245110	110	Расходы на выплаты персоналу казенных учреждений	81 184,0	80 992,8	99,8
572	906	0701	0411345120	000	Финансовое обеспечение государственных гарантий реализации прав на получение общедоступного и бесплатного дошкольного образования в муниципальных дошкольных образовательных организациях в части финансирования расходов на приобретение учебников и учебных пособий, средств обучения, игр, игрушек	1 704,0	1 704,0	100,0
573	906	0701	0411345120	200	Закупка товаров, работ и услуг для обеспечения государственных (муниципальных) нужд	1 704,0	1 704,0	100,0
574	906	0701	0411345120	240	Иные закупки товаров, работ и услуг для обеспечения государственных (муниципальных) нужд	1 704,0	1 704,0	100,0
575	906	0702	0000000000	000	Общее образование	287 522,2	267 218,9	92,9
576	906	0702	0400000000	000	Муниципальная программа "Развитие системы образования в МО "Каменский городской округ" до 2020 года	287 522,2	267 218,9	92,9
577	906	0702	0420000000	000	Подпрограмма "Развитие системы общего образования в МО "Каменский городской округ'	266 841,9	249 828,4	93,6
578	906	0702	0420127000	000	Организация предоставления общего образования и создание условий для содержания детей в муниципальных образовательных организациях	94 605,8	79 019,9	83,5
579	906	0702	0420127000	100	Расходы на выплаты персоналу в целях обеспечения выполнения функций государственными (муниципальными) органами, казенными учреждениями, органами управления государственными внебюджетными фондами	34 437,1	30 149,0	87,5
580	906	0702	0420127000	110	Расходы на выплаты персоналу казенных учреждений	34 437,1	30 149,0	87,5
581	906	0702	0420127000	200	Закупка товаров, работ и услуг для обеспечения государственных (муниципальных) нужд	30 127,1	25 287,8	83,9
582	906	0702	0420127000	240	Иные закупки товаров, работ и услуг для обеспечения государственных (муниципальных) нужд	30 127,1	25 287,8	83,9
583	906	0702	0420127000	600	Предоставление субсидий бюджетным, автономным учреждениям и иным некоммерческим организациям	27 195,8	20 927,8	77,0
584	906	0702	0420127000	620	Субсидии автономным учреждениям	27 195,8	20 927,8	77,0
585	906	0702	0420127000	800	Иные бюджетные ассигнования	2 845,8	2 655,3	93,3
586	906	0702	0420127000	850	Уплата налогов, сборов и иных платежей	2 845,8	2 655,3	93,3
587	906	0702	0420227000	000	Организация работы школьных столовых	1 572,8	1 139,2	72,4
588	906	0702	0420227000	200	Закупка товаров, работ и услуг для обеспечения государственных (муниципальных) нужд	1 572,8	1 139,2	72,4
589	906	0702	0420227000	240	Иные закупки товаров, работ и услуг для обеспечения государственных (муниципальных) нужд	1 572,8	1 139,2	72,4
590	906	0702	0420327000	000	Безопасность общеобразовательных организаций	3 730,6	2 884,5	77,3
591	906	0702	0420327000	200	Закупка товаров, работ и услуг для обеспечения государственных (муниципальных) нужд	2 467,0	1 645,9	66,7
592	906	0702	0420327000	240	Иные закупки товаров, работ и услуг для обеспечения государственных (муниципальных) нужд	2 467,0	1 645,9	66,7
593	906	0702	0420327000	600	Предоставление субсидий бюджетным, автономным учреждениям и иным некоммерческим организациям	1 263,6	1 238,6	98,0
594	906	0702	0420327000	620	Субсидии автономным учреждениям	1 263,6	1 238,6	98,0
595	906	0702	0420445310	000	Финансовое обеспечение государственных гарантий реализации прав на получение общедоступного и бесплатного дошкольного, начального общего, основного общего, среднего общего образования в муниципальных общеобразовательных организациях и финансовое обеспечение дополнительного образования детей в муниципальных общеобразовательных организациях в части финансирования расходов на оплату труда работников общеобразовательных организаций	148 049,6	147 901,7	99,9
596	906	0702	0420445310	100	Расходы на выплаты персоналу в целях обеспечения выполнения функций государственными (муниципальными) органами, казенными учреждениями, органами управления государственными внебюджетными фондами	97 302,3	97 302,3	100,0
597	906	0702	0420445310	110	Расходы на выплаты персоналу казенных учреждений	97 302,3	97 302,3	100,0
598	906	0702	0420445310	600	Предоставление субсидий бюджетным, автономным учреждениям и иным некоммерческим организациям	50 747,3	50 599,4	99,7
599	906	0702	0420445310	620	Субсидии автономным учреждениям	50 747,3	50 599,4	99,7
600	906	0702	0420545320	000	Финансовое обеспечение государственных гарантий реализации прав на получение общедоступного и бесплатного дошкольного, начального общего, основного общего, среднего общего образования в муниципальных общеобразовательных организациях и финансовое обеспечение дополнительного образования детей в муниципальных общеобразовательных организациях в части финансирования расходов на приобретение учебников и учебных пособий, средств обучения, игр, игрушек	5 727,0	5 727,0	100,0
601	906	0702	0420545320	200	Закупка товаров, работ и услуг для обеспечения государственных (муниципальных) нужд	3 908,0	3 908,0	100,0
602	906	0702	0420545320	240	Иные закупки товаров, работ и услуг для обеспечения государственных (муниципальных) нужд	3 908,0	3 908,0	100,0
603	906	0702	0420545320	600	Предоставление субсидий бюджетным, автономным учреждениям и иным некоммерческим организациям	1 819,0	1 819,0	100,0
604	906	0702	0420545320	620	Субсидии автономным учреждениям	1 819,0	1 819,0	100,0
605	906	0702	0420645400	000	Обеспечение питанием обучающихся в муниципальных общеобразовательных организациях	13 120,0	13 120,0	100,0
606	906	0702	0420645400	200	Закупка товаров, работ и услуг для обеспечения государственных (муниципальных) нужд	7 973,4	7 973,4	100,0
607	906	0702	0420645400	240	Иные закупки товаров, работ и услуг для обеспечения государственных (муниципальных) нужд	7 973,4	7 973,4	100,0
608	906	0702	0420645400	600	Предоставление субсидий бюджетным, автономным учреждениям и иным некоммерческим организациям	5 146,6	5 146,6	100,0
609	906	0702	0420645400	620	Субсидии автономным учреждениям	5 146,6	5 146,6	100,0
610	906	0702	0420745500	000	Обеспечение бесплатного проезда детей-сирот и детей, оставшихся без попечения родителей, обучающихся в муниципальных общеобразовательных организациях, на городском, пригородном, в сельской местности на внутрирайонном транспорте (кроме такси), а также бесплатного проезда один раз в год к месту жительства и обратно к месту учебы	36,1	36,1	100,0
611	906	0702	0420745500	200	Закупка товаров, работ и услуг для обеспечения государственных (муниципальных) нужд	36,1	36,1	100,0
612	906	0702	0420745500	240	Иные закупки товаров, работ и услуг для обеспечения государственных (муниципальных) нужд	36,1	36,1	100,0
613	906	0702	0430000000	000	Подпрограмма "Развитие системы дополнительного образования, отдыха и оздоровления детей в МО "Каменский городской округ"'	11 943,1	10 107,5	84,6
614	906	0702	0430127000	000	Организация предоставления дополнительного образования детей в муниципальных учреждениях образования	11 877,1	10 062,8	84,7
615	906	0702	0430127000	600	Предоставление субсидий бюджетным, автономным учреждениям и иным некоммерческим организациям	11 877,1	10 062,8	84,7
616	906	0702	0430127000	620	Субсидии автономным учреждениям	11 877,1	10 062,8	84,7
617	906	0702	0430327000	000	Безопасность учреждений дополнительного образования	66,0	44,7	67,7
618	906	0702	0430327000	600	Предоставление субсидий бюджетным, автономным учреждениям и иным некоммерческим организациям	66,0	44,7	67,7
619	906	0702	0430327000	620	Субсидии автономным учреждениям	66,0	44,7	67,7
620	906	0702	0440000000	000	Подпрограмма "Укрепление и развитие материально технической базы образовательных учреждений в МО "Каменский городской округ"'	8 737,2	7 283,0	83,4
621	906	0702	0440127000	000	Капитальный ремонт, приведение в соответствие с требованиями пожарной безопасности и санитарного законодательства зданий и помещений, в которых размещаются муниципальные образовательные организации	699,0	653,6	93,5
622	906	0702	0440127000	200	Закупка товаров, работ и услуг для обеспечения государственных (муниципальных) нужд	418,7	418,7	100,0
623	906	0702	0440127000	240	Иные закупки товаров, работ и услуг для обеспечения государственных (муниципальных) нужд	418,7	418,7	100,0
624	906	0702	0440127000	600	Предоставление субсидий бюджетным, автономным учреждениям и иным некоммерческим организациям	280,3	234,9	83,8
625	906	0702	0440127000	620	Субсидии автономным учреждениям	280,3	234,9	83,8

Продолжение на стр. 6

626	906	0702	0440227000	000	Совершенствование организации подвоза, приобретение и (или) замена, оснащение аппаратурой спутниковой навигации ГЛОНАСС, тахографами автобусов для подвоза обучающихся (воспитанников) в муниципальные общеобразовательные организации	4 037,8	2 639,3	65,4
627	906	0702	0440227000	200	Закупка товаров, работ и услуг для обеспечения государственных (муниципальных) нужд	3 228,4	1 953,6	60,5
628	906	0702	0440227000	240	Иные закупки товаров, работ и услуг для обеспечения государственных (муниципальных) нужд	3 228,4	1 953,6	60,5
629	906	0702	0440227000	600	Предоставление субсидий бюджетным, автономным учреждениям и иным некоммерческим организациям	809,4	685,7	84,7
630	906	0702	0440227000	620	Субсидии автономным учреждениям	809,4	685,7	84,7
631	906	0702	0440427000	000	Приобретение и (или) замена автобуса, оснащение аппаратурой спутниковой навигации ГЛОНАСС, тахографами автобусов для подвоза обучающихся (воспитанников) в муниципальные общеобразовательные организации	1 448,3	1 441,1	99,5
632	906	0702	0440427000	600	Предоставление субсидий бюджетным, автономным учреждениям и иным некоммерческим организациям	1 448,3	1 441,1	99,5
633	906	0702	0440427000	620	Субсидии автономным учреждениям	1 448,3	1 441,1	99,5
634	906	0702	0440445900	000	Приобретение и (или) замена, оснащение аппаратурой спутниковой навигации ГЛОНАСС, тахографами автобусов для подвоза обучающихся (воспитанников) в муниципальные общеобразовательные организации	620,7	617,6	99,5
635	906	0702	0440445900	600	Предоставление субсидий бюджетным, автономным учреждениям и иным некоммерческим организациям	620,7	617,6	99,5
636	906	0702	0440445900	620	Субсидии автономным учреждениям	620,7	617,6	99,5
637	906	0702	0440550970	000	Создание в общеобразовательных организациях, расположенных в сельской местности, условий для занятия физической культурой и спортом	1 098,1	1 098,1	100,0
638	906	0702	0440550970	200	Закупка товаров, работ и услуг для обеспечения государственных (муниципальных) нужд	1 098,1	1 098,1	100,0
639	906	0702	0440550970	240	Иные закупки товаров, работ и услуг для обеспечения государственных (муниципальных) нужд	1 098,1	1 098,1	100,0
640	906	0702	04405R0970	000	Осуществление мероприятий по созданию в общеобразовательных организациях, расположенных в сельской местности, условий для занятий физической культурой и спортом	833,3	833,3	100,0
641	906	0702	04405R0970	200	Закупка товаров, работ и услуг для обеспечения государственных (муниципальных) нужд	833,3	833,3	100,0
642	906	0702	04405R0970	240	Иные закупки товаров, работ и услуг для обеспечения государственных (муниципальных) нужд	833,3	833,3	100,0
643	906	0707	0000000000	000	Молодежная политика и оздоровление детей	14 841,6	13 506,2	91,0
644	906	0707	0400000000	000	Муниципальная программа "Развитие системы образования в МО "Каменский городской округ" до 2020 года	14 841,6	13 506,2	91,0
645	906	0707	0430000000	000	Подпрограмма "Развитие системы дополнительного образования, отдыха и оздоровления детей в МО "Каменский городской округ"'	14 841,6	13 506,2	91,0
646	906	0707	0430227000	000	Капитальный ремонт, приведение в соответствие с требованиями пожарной безопасности и санитарного законодательства зданий и помещений, в которых размещаются муниципальный загородный оздоровительный лагерь "Колосок"	1 181,3	1 144,6	96,9
647	906	0707	0430227000	600	Предоставление субсидий бюджетным, автономным учреждениям и иным некоммерческим организациям	1 181,3	1 144,6	96,9
648	906	0707	0430227000	620	Субсидии автономным учреждениям	1 181,3	1 144,6	96,9
649	906	0707	0430245800	000	Капитальный ремонт, приведение в соответствие с требованиями пожарной безопасности и санитарного законодательства зданий и сооружений муниципальных загородных оздоровительных лагерей	915,9	915,9	100,0
650	906	0707	0430245800	600	Предоставление субсидий бюджетным, автономным учреждениям и иным некоммерческим организациям	915,9	915,9	100,0
651	906	0707	0430245800	620	Субсидии автономным учреждениям	915,9	915,9	100,0
652	906	0707	0430427000	000	Оздоровление детей	5 135,7	3 837,0	74,7
653	906	0707	0430427000	200	Закупка товаров, работ и услуг для обеспечения государственных (муниципальных) нужд	1 491,0	1 491,0	100,0
654	906	0707	0430427000	240	Иные закупки товаров, работ и услуг для обеспечения государственных (муниципальных) нужд	1 491,0	1 491,0	100,0
655	906	0707	0430427000	600	Предоставление субсидий бюджетным, автономным учреждениям и иным некоммерческим организациям	3 644,7	2 346,0	64,4
656	906	0707	0430427000	620	Субсидии автономным учреждениям	3 644,7	2 346,0	64,4
657	906	0707	0430545600	000	Организация отдыха детей в каникулярное время	7 608,7	7 608,7	100,0
658	906	0707	0430545600	200	Закупка товаров, работ и услуг для обеспечения государственных (муниципальных) нужд	5 115,7	5 115,7	100,0
659	906	0707	0430545600	240	Иные закупки товаров, работ и услуг для обеспечения государственных (муниципальных) нужд	5 115,7	5 115,7	100,0
660	906	0707	0430545600	600	Предоставление субсидий бюджетным, автономным учреждениям и иным некоммерческим организациям	2 493,0	2 493,0	100,0
661	906	0707	0430545600	620	Субсидии автономным учреждениям	2 493,0	2 493,0	100,0
662	906	0709	0000000000	000	Другие вопросы в области образования	20 472,6	18 844,3	92,0
663	906	0709	0400000000	000	Муниципальная программа "Развитие системы образования в МО "Каменский городской округ" до 2020 года	20 472,6	18 844,3	92,0
664	906	0709	0450000000	000	Подпрограмма "Обеспечение реализации муниципальной программы в МО ""Каменский городской округ" "Развитие системы образования в МО "Каменский городской округ" до 2020 года"	20 472,6	18 844,3	92,0
665	906	0709	0450127000	000	Обеспечение деятельности муниципальных учреждений	20 472,6	18 844,3	92,0
666	906	0709	0450127000	100	Расходы на выплаты персоналу в целях обеспечения выполнения функций государственными (муниципальными) органами, казенными учреждениями, органами управления государственными внебюджетными фондами	18 147,1	17 108,0	94,3
667	906	0709	0450127000	110	Расходы на выплаты персоналу казенных учреждений	18 147,1	17 108,0	94,3
668	906	0709	0450127000	200	Закупка товаров, работ и услуг для обеспечения государственных (муниципальных) нужд	2 293,5	1 736,3	75,7
669	906	0709	0450127000	240	Иные закупки товаров, работ и услуг для обеспечения государственных (муниципальных) нужд	2 293,5	1 736,3	75,7
670	906	0709	0450127000	800	Иные бюджетные ассигнования	32,0	0,0	0,0
671	906	0709	0450127000	850	Уплата налогов, сборов и иных платежей	32,0	0,0	0,0
672	906	1000	0000000000	000	Социальная политика	480,2	444,1	92,5
673	906	1001	0000000000	000	Пенсионное обеспечение	480,2	444,1	92,5
674	906	1001	7200000000	000	Непрограммные направления деятельности	480,2	444,1	92,5
675	906	1001	7209020100	000	Доплаты к пенсиям муниципальных служащих	480,2	444,1	92,5
676	906	1001	7209020100	300	Социальное обеспечение и иные выплаты населению	480,2	444,1	92,5
677	906	1001	7209020100	320	Социальные выплаты гражданам, кроме публичных нормативных социальных выплат	480,2	444,1	92,5
678	**908**	**0000**	**0000000000**	**000**	**"Управление культуры, спорта и делам молодежи Администрации муниципального образования "Каменский городской округ"**	**104 015,1**	**98 738,8**	**94,9**
679	908	0100	0000000000	000	Общегосударственные вопросы	2 347,6	2 309,6	98,4
680	908	0104	0000000000	000	Функционирование Правительства Российской Федерации, высших исполнительных органов государственной власти субъектов Российской Федерации, местных администраций	2 129,0	2 110,2	99,1
681	908	0104	0500000000	000	Муниципальная программа "Развитие культуры, физической культуры, спорта, молодежной политики, дополнительного образования в сфере культуры и спорта в Каменском городском округе до 2020 года'	2 129,0	2 110,2	99,1
682	908	0104	0560000000	000	Подпрограмма "Обеспечение реализации программы "Развитие культуры, физической культуры, спорта, молодежной политики, дополнительного образования в сфере культуры и спорта в Каменском городском округе до 2020 года""	2 129,0	2 110,2	99,1
683	908	0104	0560221040	000	Обеспечение деятельности органов местного самоуправления (центральный аппарат)	2 129,0	2 110,2	99,1
684	908	0104	0560221040	100	Расходы на выплаты персоналу в целях обеспечения выполнения функций государственными (муниципальными) органами, казенными учреждениями, органами управления государственными внебюджетными фондами	1 984,0	1 976,8	99,6
685	908	0104	0560221040	120	Расходы на выплаты персоналу государственных (муниципальных) органов	1 984,0	1 976,8	99,6
686	908	0104	0560221040	200	Закупка товаров, работ и услуг для обеспечения государственных (муниципальных) нужд	87,0	76,4	87,8
687	908	0104	0560221040	240	Иные закупки товаров, работ и услуг для обеспечения государственных (муниципальных) нужд	87,0	76,4	87,8
688	908	0104	0560221040	300	Социальное обеспечение и иные выплаты населению	57,0	57,0	100,0
689	908	0104	0560221040	320	Социальные выплаты гражданам, кроме публичных нормативных социальных выплат	57,0	57,0	100,0
690	908	0104	0560221040	800	Иные бюджетные ассигнования	1,0	0,0	0,0
691	908	0104	0560221040	850	Уплата налогов, сборов и иных платежей	1,0	0,0	0,0
692	908	0113	0000000000	000	Другие общегосударственные вопросы	218,6	199,4	91,2
693	908	0113	0500000000	000	Муниципальная программа "Развитие культуры, физической культуры, спорта, молодежной политики, дополнительного образования в сфере культуры и спорта в Каменском городском округе до 2020 года'	182,6	173,9	95,2
694	908	0113	0530000000	000	Подпрограмма "Патриотическое воспитание молодежи Каменского городского округа	35,0	35,0	100,0
695	908	0113	0530220000	000	Организация мероприятий по профилактике социально опасных заболеваний и формирование здорового образа жизни	35,0	35,0	100,0
696	908	0113	0530220000	600	Предоставление субсидий бюджетным, автономным учреждениям и иным некоммерческим организациям	35,0	35,0	100,0
697	908	0113	0530220000	610	Субсидии бюджетным учреждениям	35,0	35,0	100,0
698	908	0113	0540000000	000	Подпрограмма "Развитие культуры в Каменском городском округе"	120,0	111,5	92,9
699	908	0113	0540520000	000	Организация мероприятий по совершенствованию гармонизации межнациональных и межэтнических отношений	120,0	111,5	92,9
700	908	0113	0540520000	600	Предоставление субсидий бюджетным, автономным учреждениям и иным некоммерческим организациям	120,0	111,5	92,9
701	908	0113	0540520000	610	Субсидии бюджетным учреждениям	120,0	111,5	92,9
702	908	0113	0560000000	000	Подпрограмма "Обеспечение реализации программы "Развитие культуры, физической культуры, спорта, молодежной политики, дополнительного образования в сфере культуры и спорта в Каменском городском округе до 2020 года""	17,6	17,4	99,0
703	908	0113	0560320000	000	Организация мероприятий по профессиональной подготовке, переподготовке и повышению квалификации муниципальных служащих	10,0	9,8	98,2
704	908	0113	0560320000	100	Расходы на выплаты персоналу в целях обеспечения выполнения функций государственными (муниципальными) органами, казенными учреждениями, органами управления государственными внебюджетными фондами	4,4	4,4	100,0
705	908	0113	0560320000	120	Расходы на выплаты персоналу государственных (муниципальных) органов	4,4	4,4	100,0
706	908	0113	0560320000	200	Закупка товаров, работ и услуг для обеспечения государственных (муниципальных) нужд	5,6	5,4	96,9
707	908	0113	0560320000	240	Иные закупки товаров, работ и услуг для обеспечения государственных (муниципальных) нужд	5,6	5,4	96,9
708	908	0113	0560420000	000	Проведение диспансеризации муниципальных служащих	7,6	7,6	100,0
709	908	0113	0560420000	200	Закупка товаров, работ и услуг для обеспечения государственных (муниципальных) нужд	7,6	7,6	100,0
710	908	0113	0560420000	240	Иные закупки товаров, работ и услуг для обеспечения государственных (муниципальных) нужд	7,6	7,6	100,0
711	908	0113	0570000000	000	Подпрограмма "Развитие физической культуры и спорта в Каменском городском округе	10,0	10,0	100,0
712	908	0113	0570320000	000	Организация мероприятий по профилактике социально опасных заболеваний и формирование здорового образа жизни	10,0	10,0	100,0
713	908	0113	0570320000	200	Закупка товаров, работ и услуг для обеспечения государственных (муниципальных) нужд	10,0	10,0	100,0
714	908	0113	0570320000	240	Иные закупки товаров, работ и услуг для обеспечения государственных (муниципальных) нужд	10,0	10,0	100,0
715	908	0113	7200000000	000	Непрограммные направления деятельности	36,0	25,5	70,8
716	908	0113	7209020090	000	Исполнение судебных актов по искам к муниципальному образованию о возмещении вреда, причиненного гражданину или юридическому лицу в результате незаконных действий (бездействия) органов местного самоуправления либо должностных лиц этих органов	36,0	25,5	70,8
717	908	0113	7209020090	800	Иные бюджетные ассигнования	36,0	25,5	70,8
718	908	0113	7209020090	830	Исполнение судебных актов	36,0	25,5	70,8
719	908	0300	0000000000	000	Национальная безопасность и правоохранительная деятельность	100,0	100,0	100,0
720	908	0314	0000000000	000	Другие вопросы в области национальной безопасности и правоохранительной деятельности	100,0	100,0	100,0
721	908	0314	0500000000	000	Муниципальная программа "Развитие культуры, физической культуры, спорта, молодежной политики, дополнительного образования в сфере культуры и спорта в Каменском городском округе до 2020 года'	100,0	100,0	100,0
722	908	0314	0540000000	000	Подпрограмма "Развитие культуры в Каменском городском округе"	100,0	100,0	100,0
723	908	0314	0540423000	000	Организация мероприятий по профилактике терроризма и экстремизма	100,0	100,0	100,0
724	908	0314	0540423000	600	Предоставление субсидий бюджетным, автономным учреждениям и иным некоммерческим организациям	100,0	100,0	100,0
725	908	0314	0540423000	610	Субсидии бюджетным учреждениям	100,0	100,0	100,0
726	908	0700	0000000000	000	Образование	22 992,2	21 901,4	95,3
727	908	0702	0000000000	000	Общее образование	22 791,9	21 711,1	95,3
728	908	0702	0500000000	000	Муниципальная программа "Развитие культуры, физической культуры, спорта, молодежной политики, дополнительного образования в сфере культуры и спорта в Каменском городском округе до 2020 года'	22 791,9	21 711,1	95,3
729	908	0702	0510000000	000	Подпрограмма "Развитие дополнительного образования в сфере культуры'	19 633,8	18 704,8	95,3
730	908	0702	0510127000	000	Организация предоставления дополнительного образования в муниципальных учреждениях культурь	17 835,0	16 906,0	94,8
731	908	0702	0510127000	600	Предоставление субсидий бюджетным, автономным учреждениям и иным некоммерческим организациям	17 835,0	16 906,0	94,8
732	908	0702	0510127000	610	Субсидии бюджетным учреждениям	17 835,0	16 906,0	94,8
733	908	0702	0510346600	000	Обеспечение меры социальной поддержки по бесплатному получению художественного образования в муниципальных учреждениях дополнительного образования, в том числе в домах детского творчества, школах искусств, детям-сиротам, детям, оставшимся без попечения родителей, и иным категориям несовершеннолетних граждан, нуждающихся в социальной поддержке	1 798,8	1 798,8	100,0
734	908	0702	0510346600	600	Предоставление субсидий бюджетным, автономным учреждениям и иным некоммерческим организациям	1 798,8	1 798,8	100,0
735	908	0702	0510346600	610	Субсидии бюджетным учреждениям	1 798,8	1 798,8	100,0
736	908	0702	0520000000	000	Подпрограмма "Развитие образования в сфере физической культуры и спорта в Каменском городском округе"	3 158,1	3 006,3	95,2
737	908	0702	0520127000	000	Организация предоставления дополнительного образования в муниципальных учреждениях физической культуры	3 110,0	2 958,2	95,1
738	908	0702	0520127000	100	Расходы на выплаты персоналу в целях обеспечения выполнения функций государственными (муниципальными) органами, казенными учреждениями, органами управления государственными внебюджетными фондами	2 702,0	2 661,1	98,5
739	908	0702	0520127000	110	Расходы на выплаты персоналу казенных учреждений	2 702,0	2 661,1	98,5
740	908	0702	0520127000	200	Закупка товаров, работ и услуг для обеспечения государственных (муниципальных) нужд	398,0	289,9	72,8
741	908	0702	0520127000	240	Иные закупки товаров, работ и услуг для обеспечения государственных (муниципальных) нужд	398,0	289,9	72,8
742	908	0702	0520127000	800	Иные бюджетные ассигнования	10,0	7,2	72,0
743	908	0702	0520127000	850	Уплата налогов, сборов и иных платежей	10,0	7,2	72,0
744	908	0702	0520248200	000	Развитие материально-технической базы муниципальных организаций дополнительного образования - детско-юношеских спортивных школ	48,1	48,1	100,0
745	908	0702	0520248200	200	Закупка товаров, работ и услуг для обеспечения государственных (муниципальных) нужд	48,1	48,1	100,0
746	908	0702	0520248200	240	Иные закупки товаров, работ и услуг для обеспечения государственных (муниципальных) нужд	48,1	48,1	100,0
747	908	0707	0000000000	000	Молодежная политика и оздоровление детей	200,3	190,3	95,0
748	908	0707	0500000000	000	Муниципальная программа "Развитие культуры, физической культуры, спорта, молодежной политики, дополнительного образования в сфере культуры и спорта в Каменском городском округе до 2020 года'	200,3	190,3	95,0
749	908	0707	0530000000	000	Подпрограмма "Патриотическое воспитание молодежи Каменского городского округа	200,3	190,3	95,0
750	908	0707	0530127000	000	Создание условий для организации патриотического воспитания молодых граждан	164,0	164,0	100,0
751	908	0707	0530127000	600	Предоставление субсидий бюджетным, автономным учреждениям и иным некоммерческим организациям	164,0	164,0	100,0
752	908	0707	0530127000	610	Субсидии бюджетным учреждениям	164,0	164,0	100,0
753	908	0707	0530148400	000	Обеспечение подготовки молодых граждан к военной службе	36,3	26,3	72,5
754	908	0707	0530148400	600	Предоставление субсидий бюджетным, автономным учреждениям и иным некоммерческим организациям	36,3	26,3	72,5
755	908	0707	0530148400	610	Субсидии бюджетным учреждениям	36,3	26,3	72,5
756	908	0800	0000000000	000	Культура, кинематография	71 609,3	67 681,1	94,5
757	908	0801	0000000000	000	Культура	53 064,3	50 073,2	94,4
758	908	0801	0500000000	000	Муниципальная программа "Развитие культуры, физической культуры, спорта, молодежной политики, дополнительного образования в сфере культуры и спорта в Каменском городском округе до 2020 года'	52 674,8	49 683,7	94,3
759	908	0801	0540000000	000	Подпрограмма "Развитие культуры в Каменском городском округе"	51 624,8	48 798,2	94,5
760	908	0801	0540128000	000	Организация библиотечного обслуживания населения, формирование и хранение библиотечных фондов муниципальных библиотек	13 430,0	13 231,7	98,5
761	908	0801	0540128000	600	Предоставление субсидий бюджетным, автономным учреждениям и иным некоммерческим организациям	13 430,0	13 231,7	98,5
762	908	0801	0540128000	610	Субсидии бюджетным учреждениям	13 430,0	13 231,7	98,5
763	908	0801	0540151470	000	Выплата денежного поощрения лучшим муниципальным учреждениям культуры, находящихся на территориях сельских поселений Свердловской области	100,0	100,0	100,0
764	908	0801	0540151470	600	Предоставление субсидий бюджетным, автономным учреждениям и иным некоммерческим организациям	100,0	100,0	100,0
765	908	0801	0540151470	610	Субсидии бюджетным учреждениям	100,0	100,0	100,0
766	908	0801	0540151480	000	Выплата денежного поощрения лучшим работникам муниципальных учреждений культуры, находящихся на территориях сельских поселений Свердловской области	50,0	50,0	100,0
767	908	0801	0540151480	600	Предоставление субсидий бюджетным, автономным учреждениям и иным некоммерческим организациям	50,0	50,0	100,0
768	908	0801	0540151480	610	Субсидии бюджетным учреждениям	50,0	50,0	100,0
769	908	0801	0540228000	000	Организация деятельности учреждений культуры и искусства культурно-досуговой сферы	33 721,0	32 176,3	95,4
770	908	0801	0540228000	600	Предоставление субсидий бюджетным, автономным учреждениям и иным некоммерческим организациям	33 721,0	32 176,3	95,4
771	908	0801	0540228000	610	Субсидии бюджетным учреждениям	33 721,0	32 176,3	95,4
772	908	0801	0540351440	000	Осуществление мероприятий по комплектованию книжных фондов библиотек	58,8	58,8	100,0
773	908	0801	0540351440	600	Предоставление субсидий бюджетным, автономным учреждениям и иным некоммерческим организациям	58,8	58,8	100,0
774	908	0801	0540351440	610	Субсидии бюджетным учреждениям	58,8	58,8	100,0
775	908	0801	0540628000	000	Капитальный ремонт учреждений культуры	4 209,0	3 125,4	74,3
776	908	0801	0540628000	600	Предоставление субсидий бюджетным, автономным учреждениям и иным некоммерческим организациям	4 209,0	3 125,4	74,3
777	908	0801	0540628000	610	Субсидии бюджетным учреждениям	4 209,0	3 125,4	74,3
778	908	0801	0540728000	000	Мероприятия по осуществлению первичных мер пожарной безопасности	6,0	6,0	100,0
779	908	0801	0540728000	600	Предоставление субсидий бюджетным, автономным учреждениям и иным некоммерческим организациям	6,0	6,0	100,0
780	908	0801	0540728000	610	Субсидии бюджетным учреждениям	6,0	6,0	100,0
781	908	0801	0540828000	000	Мероприятия по гражданской обороне	50,0	50,0	100,0
782	908	0801	0540828000	600	Предоставление субсидий бюджетным, автономным учреждениям и иным некоммерческим организациям	50,0	50,0	100,0
783	908	0801	0540828000	610	Субсидии бюджетным учреждениям	50,0	50,0	100,0

Окончание на стр. 7

784	908	0801	0550000000	000	Подпрограмма "Безопасность учреждений культуры Каменского городского округа	1 050,0	885,5	84,3
785	908	0801	0550128000	000	Организация деятельности учреждений культуры и искусства культурно-досуговой сферы по приведению зданий и помещений в соответствие с требованиями пожарной безопасности, проведение мероприятий по предотвращению и (или) устранению аварийных ситуаций	1 050,0	885,5	84,3
786	908	0801	0550128000	600	Предоставление субсидий бюджетным, автономным учреждениям и иным некоммерческим организациям	1 050,0	885,5	84,3
787	908	0801	0550128000	610	Субсидии бюджетным учреждениям	1 050,0	885,5	84,3
788	908	0801	7200000000	000	Непрограммные направления деятельности	389,5	389,5	100,0
789	908	0801	7209040700	000	Резервные фонды исполнительных органов государственной власти субъектов Российской Федерации	389,5	389,5	100,0
790	908	0801	7209040700	600	Предоставление субсидий бюджетным, автономным учреждениям и иным некоммерческим организациям	389,5	389,5	100,0
791	908	0801	7209040700	610	Субсидии бюджетным учреждениям	389,5	389,5	100,0
792	908	0804	0000000000	000	Другие вопросы в области культуры, кинематографии	18 545,0	17 607,9	94,9
793	908	0804	0500000000	000	Муниципальная программа "Развитие культуры, физической культуры, спорта, молодежной политики, дополнительного образования в сфере культуры и спорта в Каменском городском округе до 2020 года'	18 545,0	17 607,9	94,9
794	908	0804	0560000000	000	Подпрограмма "Обеспечение реализации программы "Развитие культуры, физической культуры, спорта, молодежной политики, дополнительного образования в сфере культуры и спорта в Каменском городском округе до 2020 года""	18 545,0	17 607,9	94,9
795	908	0804	0560128000	000	Создание материально-технических условий для обеспечения деятельности муниципальных учреждений культуры, спорта и образовательных учреждений	18 545,0	17 607,9	94,9
796	908	0804	0560128000	100	Расходы на выплаты персоналу в целях обеспечения выполнения функций государственными (муниципальными) органами, казенными учреждениями, органами управления государственными внебюджетными фондами	17 360,0	16 784,2	96,7
797	908	0804	0560128000	110	Расходы на выплаты персоналу казенных учреждений	17 360,0	16 784,2	96,7
798	908	0804	0560128000	200	Закупка товаров, работ и услуг для обеспечения государственных (муниципальных) нужд	1 170,0	823,6	70,4
799	908	0804	0560128000	240	Иные закупки товаров, работ и услуг для обеспечения государственных (муниципальных) нужд	1 170,0	823,6	70,4
800	908	0804	0560128000	800	Иные бюджетные ассигнования	15,0	0,1	0,7
801	908	0804	0560128000	850	Уплата налогов, сборов и иных платежей	15,0	0,1	0,7
802	908	1000	0000000000	000	Социальная политика	281,0	279,7	99,5
803	908	1001	0000000000	000	Пенсионное обеспечение	281,0	279,7	99,5
804	908	1001	7200000000	000	Непрограммные направления деятельности	281,0	279,7	99,5
805	908	1001	7209020100	000	Доплаты к пенсиям муниципальных служащих	281,0	279,7	99,5
806	908	1001	7209020100	300	Социальное обеспечение и иные выплаты населению	281,0	279,7	99,5
807	908	1001	7209020100	320	Социальные выплаты гражданам, кроме публичных нормативных социальных выплат	281,0	279,7	99,5
808	908	1100	0000000000	000	Физическая культура и спорт	6 685,0	6 467,0	96,7
809	908	1101	0000000000	000	Физическая культура	6 685,0	6 467,0	96,7
810	908	1101	0500000000	000	Муниципальная программа "Развитие культуры, физической культуры, спорта, молодежной политики, дополнительного образования в сфере культуры и спорта в Каменском городском округе до 2020 года'	6 685,0	6 467,0	96,7
811	908	1101	0570000000	000	Подпрограмма "Развитие физической культуры и спорта в Каменском городском округе	6 065,0	5 855,7	96,5
812	908	1101	0570128000	000	Организация и проведение мероприятий в сфере физической культуры и спорта	124,0	110,0	88,7
813	908	1101	0570128000	200	Закупка товаров, работ и услуг для обеспечения государственных (муниципальных) нужд	124,0	110,0	88,7
814	908	1101	0570128000	240	Иные закупки товаров, работ и услуг для обеспечения государственных (муниципальных) нужд	124,0	110,0	88,7
815	908	1101	0570228000	000	Организация предоставления услуг (выполнения работ) в сфере физической культуры и спорта	5 941,0	5 745,7	96,7
816	908	1101	0570228000	100	Расходы на выплаты персоналу в целях обеспечения выполнения функций государственными (муниципальными) органами, казенными учреждениями, органами управления государственными внебюджетными фондами	4 772,0	4 694,0	98,4
817	908	1101	0570228000	110	Расходы на выплаты персоналу казенных учреждений	4 772,0	4 694,0	98,4
818	908	1101	0570228000	200	Закупка товаров, работ и услуг для обеспечения государственных (муниципальных) нужд	1 164,0	1 049,3	90,1
819	908	1101	0570228000	240	Иные закупки товаров, работ и услуг для обеспечения государственных (муниципальных) нужд	1 164,0	1 049,3	90,1
820	908	1101	0570228000	800	Иные бюджетные ассигнования	5,0	2,4	48,0
821	908	1101	0570228000	850	Уплата налогов, сборов и иных платежей	5,0	2,4	48,0
822	908	1101	0580000000	000	Подпрограмма "Развитие инфраструктуры объектов спорта Каменского городского округа	620,0	611,3	98,6
823	908	1101	0580128000	000	Капитальный ремонт спортивных объектов на территории Каменского городского округ	620,0	611,3	98,6
824	908	1101	0580128000	200	Закупка товаров, работ и услуг для обеспечения государственных (муниципальных) нужд	620,0	611,3	98,6
825	908	1101	0580128000	240	Иные закупки товаров, работ и услуг для обеспечения государственных (муниципальных) нужд	620,0	611,3	98,6
826	**912**	**0000**	**0000000000**	**000**	**Дума муниципального образования "Каменский городской округ"**	**3 083,6**	**2 961,0**	**96,0**
827	912	0100	0000000000	000	Общегосударственные вопросы	2 510,5	2 387,9	95,1
828	912	0103	0000000000	000	Функционирование законодательных (представительных) органов государственной власти и представительных органов муниципальных образований	2 433,9	2 313,4	95,0
829	912	0103	7200000000	000	Непрограммные направления деятельности	2 433,9	2 313,4	95,0
830	912	0103	7200121020	000	Председатель представительного органа муниципального образования	910,0	891,0	97,9
831	912	0103	7200121020	100	Расходы на выплаты персоналу в целях обеспечения выполнения функций государственными (муниципальными) органами, казенными учреждениями, органами управления государственными внебюджетными фондами	910,0	891,0	97,9
832	912	0103	7200121020	120	Расходы на выплаты персоналу государственных (муниципальных) органов	910,0	891,0	97,9
833	912	0103	7200121040	000	Обеспечение деятельности органов местного самоуправления (центральный аппарат)	1 523,9	1 422,4	93,3
834	912	0103	7200121040	100	Расходы на выплаты персоналу в целях обеспечения выполнения функций государственными (муниципальными) органами, казенными учреждениями, органами управления государственными внебюджетными фондами	1 205,3	1 133,9	94,1
835	912	0103	7200121040	120	Расходы на выплаты персоналу государственных (муниципальных) органов	1 205,3	1 133,9	94,1
836	912	0103	7200121040	200	Закупка товаров, работ и услуг для обеспечения государственных (муниципальных) нужд	317,4	288,3	90,8
837	912	0103	7200121040	240	Иные закупки товаров, работ и услуг для обеспечения государственных (муниципальных) нужд	317,4	288,3	90,8
838	912	0103	7200121040	800	Иные бюджетные ассигнования	1,2	0,2	16,7
839	912	0103	7200121040	850	Уплата налогов, сборов и иных платежей	1,2	0,2	16,7
840	912	0113	0000000000	000	Другие общегосударственные вопросы	76,6	74,5	97,3
841	912	0113	7200000000	000	Непрограммные направления деятельности	76,6	74,5	97,3
842	912	0113	7209020080	000	Выполнение обязательств муниципального образования	76,6	74,5	97,3
843	912	0113	7209020080	200	Закупка товаров, работ и услуг для обеспечения государственных (муниципальных) нужд	76,6	74,5	97,3
844	912	0113	7209020080	240	Иные закупки товаров, работ и услуг для обеспечения государственных (муниципальных) нужд	76,6	74,5	97,3
845	912	1000	0000000000	000	Социальная политика	573,1	573,1	100,0
846	912	1001	0000000000	000	Пенсионное обеспечение	573,1	573,1	100,0
847	912	1001	7200000000	000	Непрограммные направления деятельности	573,1	573,1	100,0
848	912	1001	7209020100	000	Доплаты к пенсиям муниципальных служащих	573,1	573,1	100,0
849	912	1001	7209020100	300	Социальное обеспечение и иные выплаты населению	573,1	573,1	100,0
850	912	1001	7209020100	320	Социальные выплаты гражданам, кроме публичных нормативных социальных выплат	573,1	573,1	100,0
851	**913**	**0000**	**0000000000**	**000**	**Контрольный орган Каменского городского округа**	**1 524,0**	**1 432,7**	**94,0**
852	913	0100	0000000000	000	Общегосударственные вопросы	1 329,0	1 238,1	93,2
853	913	0106	0000000000	000	Обеспечение деятельности финансовых, налоговых и таможенных органов и органов финансового (финансово-бюджетного) надзора	1 326,0	1 235,1	93,1
854	913	0106	7200000000	000	Непрограммные направления деятельности	1 326,0	1 235,1	93,1
855	913	0106	7200121030	000	Руководитель контрольного органа муниципального образования	700,5	664,4	94,8
856	913	0106	7200121030	100	Расходы на выплаты персоналу в целях обеспечения выполнения функций государственными (муниципальными) органами, казенными учреждениями, органами управления государственными внебюджетными фондами	700,5	664,4	94,8
857	913	0106	7200121030	120	Расходы на выплаты персоналу государственных (муниципальных) органов	700,5	664,4	94,8
858	913	0106	7200121040	000	Обеспечение деятельности органов местного самоуправления (центральный аппарат)	625,5	570,7	91,2
859	913	0106	7200121040	100	Расходы на выплаты персоналу в целях обеспечения выполнения функций государственными (муниципальными) органами, казенными учреждениями, органами управления государственными внебюджетными фондами	571,5	527,2	92,2
860	913	0106	7200121040	120	Расходы на выплаты персоналу государственных (муниципальных) органов	571,5	527,2	92,2
861	913	0106	7200121040	200	Закупка товаров, работ и услуг для обеспечения государственных (муниципальных) нужд	52,9	43,3	81,9
862	913	0106	7200121040	240	Иные закупки товаров, работ и услуг для обеспечения государственных (муниципальных) нужд	52,9	43,3	81,9
863	913	0106	7200121040	800	Иные бюджетные ассигнования	1,1	0,2	18,2
864	913	0106	7200121040	850	Уплата налогов, сборов и иных платежей	1,1	0,2	18,2
865	913	0113	0000000000	000	Другие общегосударственные вопросы	3,0	3,0	100,0
866	913	0113	7200000000	000	Непрограммные направления деятельности	3,0	3,0	100,0
867	913	0113	7209020080	000	Выполнение обязательств муниципального образования	3,0	3,0	100,0
868	913	0113	7209020080	800	Иные бюджетные ассигнования	3,0	3,0	100,0
869	913	0113	7209020080	850	Уплата налогов, сборов и иных платежей	3,0	3,0	100,0
870	913	1000	0000000000	000	Социальная политика	195,0	194,6	99,8
871	913	1001	0000000000	000	Пенсионное обеспечение	195,0	194,6	99,8
872	913	1001	7200000000	000	Непрограммные направления деятельности	195,0	194,6	99,8
873	913	1001	7209020100	000	Доплаты к пенсиям муниципальных служащих	195,0	194,6	99,8
874	913	1001	7209020100	300	Социальное обеспечение и иные выплаты населению	195,0	194,6	99,8
875	913	1001	7209020100	320	Социальные выплаты гражданам, кроме публичных нормативных социальных выплат	195,0	194,6	99,8
876	**919**	**0000**	**0000000000**	**000**	**Финансовое управление Администрации Каменского городского округа**	**14 454,2**	**14 407,1**	**99,7**
877	919	0100	0000000000	000	Общегосударственные вопросы	13 981,8	13 938,1	99,7
878	919	0106	0000000000	000	Обеспечение деятельности финансовых, налоговых и таможенных органов и органов финансового (финансово-бюджетного) надзора	8 570,0	8 552,5	99,8
879	919	0106	0300000000	000	Муниципальная программа "Управление муниципальными финансами Каменского городского округа до 2020г"	8 570,0	8 552,5	99,8
880	919	0106	0330000000	000	Подпрограмма "Обеспечение реализации муниципальной программы "Управление муниципальными финансами Каменского городского округа до 2020г."	8 570,0	8 552,5	99,8
881	919	0106	0330121040	000	Обеспечение деятельности органов местного самоуправления (центральный аппарат)	8 570,0	8 552,5	99,8
882	919	0106	0330121040	100	Расходы на выплаты персоналу в целях обеспечения выполнения функций государственными (муниципальными) органами, казенными учреждениями, органами управления государственными внебюджетными фондами	7 955,0	7 943,2	99,9
883	919	0106	0330121040	120	Расходы на выплаты персоналу государственных (муниципальных) органов	7 955,0	7 943,2	99,9
884	919	0106	0330121040	200	Закупка товаров, работ и услуг для обеспечения государственных (муниципальных) нужд	564,9	559,3	99,0
885	919	0106	0330121040	240	Иные закупки товаров, работ и услуг для обеспечения государственных (муниципальных) нужд	564,9	559,3	99,0
886	919	0106	0330121040	800	Иные бюджетные ассигнования	50,1	50,0	99,8
887	919	0106	0330121040	850	Уплата налогов, сборов и иных платежей	50,1	50,0	99,8
888	919	0113	0000000000	000	Другие общегосударственные вопросы	5 411,8	5 385,6	99,5
889	919	0113	0300000000	000	Муниципальная программа "Управление муниципальными финансами Каменского городского округа до 2020г"	1 220,3	1 198,0	98,2
890	919	0113	0330000000	000	Подпрограмма "Обеспечение реализации муниципальной программы "Управление муниципальными финансами Каменского городского округа до 2020г."	1 220,3	1 198,0	98,2
891	919	0113	0330220000	000	Организация мероприятий по профессиональной подготовке, переподготовке и повышению квалификации муниципальных служащих в сфере повышения эффективности бюджетных расходов	40,0	24,4	61,0
892	919	0113	0330220000	100	Расходы на выплаты персоналу в целях обеспечения выполнения функций государственными (муниципальными) органами, казенными учреждениями, органами управления государственными внебюджетными фондами	15,0	6,4	42,7
893	919	0113	0330220000	120	Расходы на выплаты персоналу государственных (муниципальных) органов	15,0	6,4	42,7
894	919	0113	0330220000	200	Закупка товаров, работ и услуг для обеспечения государственных (муниципальных) нужд	25,0	18,0	72,0
895	919	0113	0330220000	240	Иные закупки товаров, работ и услуг для обеспечения государственных (муниципальных) нужд	25,0	18,0	72,0
896	919	0113	0330320000	000	Управление информационными технологиями, создание и техническое сопровождение информационно-коммуникационной инфраструктуры в сфере реализации муниципальной программы	1 130,0	1 123,3	99,4
897	919	0113	0330320000	200	Закупка товаров, работ и услуг для обеспечения государственных (муниципальных) нужд	1 130,0	1 123,3	99,4
898	919	0113	0330320000	240	Иные закупки товаров, работ и услуг для обеспечения государственных (муниципальных) нужд	1 130,0	1 123,3	99,4
899	919	0113	0330420000	000	Проведение диспансеризации муниципальных служащих	50,3	50,3	100,0
900	919	0113	0330420000	200	Закупка товаров, работ и услуг для обеспечения государственных (муниципальных) нужд	50,3	50,3	100,0
901	919	0113	0330420000	240	Иные закупки товаров, работ и услуг для обеспечения государственных (муниципальных) нужд	50,3	50,3	100,0
902	919	0113	7200000000	000	Непрограммные направления деятельности	4 191,5	4 187,6	99,9
903	919	0113	7209020090	000	Исполнение судебных актов по искам к муниципальному образованию о возмещении вреда, причиненного гражданину или юридическому лицу в результате незаконных действий (бездействия) органов местного самоуправления либо должностных лиц этих органов	4 191,5	4 187,6	99,9
904	919	0113	7209020090	800	Иные бюджетные ассигнования	4 191,5	4 187,6	99,9
905	919	0113	7209020090	830	Исполнение судебных актов	4 191,5	4 187,6	99,9
906	919	1000	0000000000	000	Социальная политика	462,4	462,4	100,0
907	919	1001	0000000000	000	Пенсионное обеспечение	462,4	462,4	100,0
908	919	1001	7200000000	000	Непрограммные направления деятельности	462,4	462,4	100,0
909	919	1001	7209020100	000	Доплаты к пенсиям муниципальных служащих	462,4	462,4	100,0
910	919	1001	7209020100	300	Социальное обеспечение и иные выплаты населению	462,4	462,4	100,0
911	919	1001	7209020100	320	Социальные выплаты гражданам, кроме публичных нормативных социальных выплат	462,4	462,4	100,0
912	919	1300	0000000000	000	Обслуживание государственного и муниципального долга	10,0	6,6	66,1
913	919	1301	0000000000	000	Обслуживание государственного внутреннего и муниципального долга	10,0	6,6	66,1
914	919	1301	0300000000	000	Муниципальная программа "Управление муниципальными финансами Каменского городского округа до 2020г"	10,0	6,6	66,1
915	919	1301	0320000000	000	Подпрограмма "Управление муниципальным долгом"	10,0	6,6	66,1
916	919	1301	0320120000	000	Исполнение обязательств по обслуживанию муниципального долга в соответствии с программой муниципальных заимствований и заключенными контрактами (соглашениями)	10,0	6,6	66,1
917	919	1301	0320120000	700	Обслуживание государственного (муниципального) долга	10,0	6,6	66,1
918	919	1301	0320120000	730	Обслуживание муниципального долга	10,0	6,6	66,1

Приложение 4

Отчет об исполнении источников внутреннего финансирования дефицита бюджета муниципального образования «Каменский городской округ» за 2016 год по кодам классификации источников внутреннего финансирования

Номер строки	Наименование источников внутреннего финансирования дефицита бюджета городского округа	Код источников финансирования дефицита бюджета	План, в тысячах рублей	Исполнено, в тысячах рублей	% исполнения
1	2	3	4	5	6
1	ИСТОЧНИКИ ВНУТРЕННЕГО ФИНАНСИРОВАНИЯ ДЕФИЦИТОВ БЮДЖЕТОВ	000 01 00 00 00 00 0000 000	68280,1	39515,3	57,9
2	Бюджетные кредиты от других бюджетов бюджетной системы Российской Федерации	000 01 03 00 00 00 0000 000	1242,0	3679,0	296,2
3	Получение кредитов от других бюджетов бюджетной системы Российской Федерации бюджетами городских округов в валюте Российской Федерации	000 01 03 01 00 04 0000 710	8363,0	5400,0	64,6
4	Погашение бюджетами городских округов кредитов от других бюджетов бюджетной системы Российской Федерации в валюте Российской Федерации	000 01 03 01 00 04 0000 810	-7121,0	-1721,0	24,2
5	Изменение остатков средств на счетах по учету средств бюджетов	000 01 05 00 00 00 0000 000	61780,1	35836,3	58,0
6	Увеличение прочих остатков денежных средств бюджетов городских округов	000 01 05 02 01 04 0000 510	-1010774,0	-1008409,8	99,8
7	Уменьшение прочих остатков денежных средств бюджетов городских округов	000 01 05 02 01 04 0000 610	1072554,1	1044246,0	97,4
8	Иные источники внутреннего финансирования дефицитов бюджетов	000 01 06 00 00 00 0000 000	5258,0	0,0	0,0
9	Возврат бюджетных кредитов, предоставленных юридическим лицам из бюджетов городских округов в валюте Российской Федерации	000 01 06 05 01 04 0000 640	5258,0	0,0	0,0

Информационное сообщение

Комитет по управлению муниципальным имуществом Администрации Каменского городского округа информирует о предоставлении земельных участков, расположенных по адресу:

1. Свердловская обл., Каменский район, д. Богатенкова, за земельным участком с кадастровым номером 66:12:4701002:72, примерной площадью 1000 кв.м, категория земельного участка – земли населенных пунктов, с разрешенным использованием – для ведения личного подсобного хозяйства.

2. Свердловская обл., Каменский район, д. Малая Белоносова, напротив земельного участка с кадастровым номером 66:12:2301002:48, примерной площадью 3221 кв. м, категория земельного участка – земли населенных пунктов, с разрешенным использованием – для ведения личного подсобного хозяйства.

3. Свердловская обл., Каменский район, д. Бекленищева, примерно в 930 м по направлению на юг от земельного участка с кадастровым номером 66:12:2501001:169, примерной площадью 1415 кв. м, категория земельного участка – земли населенных пунктов, с разрешенным использованием – для ведения личного подсобного хозяйства.

Лица, заинтересованные в предоставлении данных земельных участков, вправе в течение 30-ти дней со дня опубликования настоящего извещения, то есть до 10.05.2017 г., обратиться в КУМИ с заявлением о намерении участвовать в аукционе по предоставлению земельного участка. Также заявление может быть направлено по почте либо на адрес электронной почты.

Место нахождения КУМИ (почтовый адрес): 623400, Свердловская обл., г. Каменск-Уральский, пр. Победы, 97а, тел. (3439) 370-238, 370-228, адрес электронной почты: 901komitet@mail.ru

ОБЪЯВЛЕНИЕ О ПРОВЕДЕНИИ КОНКУРСОВ НА ЗАМЕЩЕНИЕ ВАКАНТНЫХ ДОЛЖНОСТЕЙ МУНИЦИПАЛЬНОЙ СЛУЖБЫ

Администрация Каменского городского округа с 11.04.2017 г. объявляет конкурсы на замещение вакантных должностей муниципальной службы:

Главы территориального органа Администрации Каменского городского округа –Позарихинская сельская администрация;

Главы территориального органа Администрации Каменского городского округа – Бродовская сельская администрация.

К претендентам на замещение указанной вакантной должности предъявляются следующие квалификационные требования:

1) к уровню профессионального образования и стажу муниципальной службы либо стажу работы по специальности: высшее образование не ниже уровня специалитета, магистратуры и стаж муниципальной службы не менее четырех лет или стаж работы по специальности, направлению подготовки не менее пяти лет.

2) к профессиональным знаниям: знание Конституции РФ, Устава Свердловской области, Устава Каменского городского округа, а также федеральных законов, иных нормативных правовых актов РФ, законов Свердловской области, иных нормативных правовых актов Свердловской области, принимаемых Губернатором Свердловской области и Правительством Свердловской области, муниципальных нормативных правовых актов в соответствующей сфере деятельности.

3) к профессиональным навыкам: навыки координирования управленческой деятельности, оперативного принятия и реализации управленческих решений, ведения деловых переговоров и публичного выступления, организации и планирования работы, контроля, анализа и прогнозирования последствий принимаемых решений, владения информационными технологиями, пользования офисной техникой и программным обеспечением, редактирования документации, организационные и коммуникативные навыки.

Для участия в конкурсе необходимо подать следующие документы: 1) личное заявление; 2) собственноручно заполненную и подписанную анкету установленной формы с приложением фотографии; 3) копию паспорта или заменяющего его документа (соответствующий документ предъявляется лично по прибытии на конкурс); 4) документы, подтверждающие необходимое профессиональное образование, стаж работы и квалификацию: копию трудовой книжки, заверенную нотариально или кадровой службой по месту работы (службы), или иные документы, подтверждающие трудовую (служебную) деятельность; копии документов о профессиональном образовании и квалификации, а также по желанию гражданина - о дополнительном профессиональном образовании, о присвоении ученой степени, ученого звания, заверенные нотариально или кадровыми службами по месту работы (службы); 5) заключение медицинского учреждения об отсутствии заболевания, препятствующего поступлению на муниципальную службу или ее прохождению (форма № 001-ГС/У утверждена приказом Минздравсоцразвития от 14.12.2009 г. № 984н).

Сроки приема документов и проведения конкурсов: Документы принимаются ежедневно с пн. по чт. с 08.00 до 12.00 и с 14.00 до 17-00, в пт. с 8.00 до 12.00 и с 14.00 до 16.00, кроме выходных (суббота и воскресенье) и праздничных дней по адресу: г. Каменск-Уральский, пр. Победы 38 а, каб.19. Последний день приема документов – 2.05.2017 г.

Дата и время проведения конкурса на должность главы Бродовской сельской администрации: 26.05.2017 г. в 10.00 час.

Дата и время проведения конкурса на должность главы Позарихинской сельской администрации: 26.05.2017 г. в 11.30 час. Место проведения конкурса: г. Каменск-Уральский, пр. Победы, 38а, Администрация Каменского городского округа, малый зал.

Условия прохождения муниципальной службы устанавливаются в соответствии с Федеральным законом от 02.03.2007 г. № 25-ФЗ «О муниципальной службе в РФ» и законом Свердловской области от 29.10.2007 г. № 136-ОЗ «Об особенностях муниципальной службы в Свердловской области». Конкурс проводится с применением метода тестирования на знание Конституции РФ, федеральных и областных законов, иных нормативных правовых актов в соответствующей сфере деятельности, а также Устава Каменского городского округа, положений должностного регламента по вакантной должности и индивидуального собеседования. Расходы, связанные с участием в конкурсе (проезд к месту проведения конкурса и обратно, проживание и др.), осуществляются кандидатами за счет собственных средств.

Приложение: проект трудового договора.

Ознакомление с иными сведениями о конкурсе и прием документов на конкурс осуществляется по адресу: г. Каменск-Уральский, пр. Победы, 38а, кабинет № 19. Контактное лицо: Лозицкая Юлия Леонидовна, тел. 32-55-56.

В газете «Пламя» №27 от 7 апреля 2017 г. были опубликованы объявления о проведении конкурсов на замещение вакантных должностей муниципальной службы:1) Глава Маминской сельской администрации; 2) Глава Рыбниковкой сельских администраций.

В настоящем номере публикуется приложение к данным объявлениям – проект трудового договора.

Трудовой договор № ____ от _____

о прохождении муниципальной службы и замещении должности муниципальной службы в Администрации Каменского городского округа

Работодатель в лице _____,
(наименование должности, ф.и.о. руководителя)

действующий на основании _____
(вид документа, определяющего статус руководителя муниципального органа)

с одной стороны, и гражданин Российской Федерации

_____,
(Ф.И.О.)

именуемый в дальнейшем муниципальный служащий, с другой стороны, заключили на основе

_____,
(вид акта муниципального органа о назначении муниципального служащего на должность муниципальной службы, дата и номер этого акта)

настоящий трудовой договор о нижеследующем:

I. Общие положения

1.По настоящему трудовому договору муниципальный служащий берет на себя обязательства, связанные с прохождением службы в Администрации Каменского городского округа, и Работодатель обязуется обеспечить муниципальному служащему прохождение муниципальной службы в соответствии с трудовым законодательством РФ и законодательством о муниципальной службе.

2. Муниципальный служащий обязуется исполнять должностные обязанности по должности муниципальной службы

_____,
(наименование должности муниципальной службы)

учрежденной в целях обеспечения исполнения полномочий

_____,
(наименование органа)

в соответствии с прилагаемым к настоящему трудовому договору должностными обязанностями муниципальный служащий обязан соблюдать Служебный распорядок, а Работодатель обязуется обеспечит муниципальному служащему замещение должности муниципальной службы Администрации Каменского городского округа в соответствии с трудовым законодательством и законодательством о муниципальной службе, своевременно и в полном объеме выплачивать муниципальному служащему денежное содержание и предоставить ему социальные гарантии в соответствии с законодательством и настоящим трудовым договором.

3. В Реестре должностей муниципальной службы Администрации Каменского городского округа должность, замещаемая муниципальным служащим, отнесена к группе

_____
(указать группу должностей)

4. Дата начала исполнения должностных обязанностей

_____
(число, месяц, год)

II. Права и обязанности муниципального служащего

5. Муниципальный служащий имеет права, предусмотренные трудовым законодательством, законодательством о муниципальной службе, иными нормативными правовыми актами о муниципальной службе, в том числе право расторгнуть трудовой договор и уволиться с муниципальной службы по собственной инициативе, предупредив об этом Работодателя в письменной форме за две недели.

6. Муниципальный служащий обязан исполнять обязанности муниципального служащего, соблюдать ограничения и запреты, связанные с прохождением муниципальной службой.

III. Права и обязанности Работодателя

7. Работодатель имеет право:

а) требовать от муниципального служащего исполнения должностных обязанностей, возложенных на него настоящим трудовым договором и должностной инструкцией, а также соблюдения Правил служебного трудового распорядка и Кодекса этики и служебного поведения;

б) поощрять муниципального служащего за безупречное и эффективное исполнение должностных обязанностей;

в) привлекать муниципального служащего к дисциплинарной ответственности в случае совершения им дисциплинарного проступка;

г) реализовать иные права, предусмотренные федеральным и областным законодательством, и иными нормативными правовыми актами о муниципальной службе.

8. Работодатель обязан:

а) обеспечить муниципальному служащему организационно технические условия, необходимые для исполнения должностных обязанностей;

б) обеспечить предоставление муниципальному служащему гарантий, установленных трудовым законодательством и законодательством о муниципальной службе, иными нормативными правовыми актами и настоящим трудовым договором;

IV. Оплата труда

9. Муниципальному служащему устанавливается:

а) денежное содержание, которое состоит из:

- должностной оклад в соответствии с замещаемой должностью муниципальной службы в размере – ____ рублей в месяц;
- ежемесячная надбавка к должностному окладу за особые условия муниципальной службы в размере – _____процентов;
- ежемесячная надбавка к должностному окладу за выслугу лет на муниципальной и (или) государственной службе в размере – _____ процентов;
- материальной помощи в размере – _____ процентов;
- ежемесячное денежное поощрение в соответствии с Постановлением о премировании до – _____ процентов.

V. Рабочее время и время отдыха

10. Муниципальному служащему устанавливается_____
(нормальная продолжительность рабочего времени,

_____
ненормированный рабочий день, сокращенная продолжительность рабочего времени)

11. Муниципальному служащему предоставляется:

а) ежегодный основной оплачиваемый отпуск продолжительностью **– 30** календарных дней;

б) ежегодный дополнительный оплачиваемый отпуск за выслугу лет в соответствии с законодательством о муниципальной службе *;

в) ежегодный дополнительный оплачиваемый отпуск за особые условия муниципальной службы **;

---

* Предоставляется муниципальному служащему, имеющему право для предоставления дополнительного отпуска за выслугу лет в соответствии с законодательством о муниципальной службе на момент заключения трудового договора.

**Предоставляется муниципальным служащим, имеющим ненормированный рабочий день по распоряжению главы Администрации Каменского городского округа

VI. Срок действия трудового договора

12. Трудовой договор заключается:

_____
(указать конкретный срок трудового договора и причину (правовое основание) заключения срочного трудового договора)

VII. Условия профессиональной служебной деятельности, гарантии, компенсации и льготы, связанные с профессиональной деятельностью

13. Муниципальному служащему обеспечиваются надлежащие организационно-технические условия, необходимые для исполнения должностных обязанностей: рабочее место, оборудованное средствами связи, оргтехникой, доступом к информационным системам.

14. Муниципальному служащему предоставляются гарантии, предусмотренные трудовым законодательством и законодательством о муниципальной службе.

VIII. Иные условия трудового договора

15. Муниципальному служащему устанавливается испытание в целях проверки его соответствия замещаемой должности муниципальной службы на срок - .

16. Муниципальный служащий подлежит обязательному медицинскому страхованию в соответствии с законодательством Российской Федерации.

17. Иные условия трудового договора:

IX. Ответственность сторон трудового договора. Изменение и дополнение трудового договора. Прекращение трудового договора.

18. Работодатель и муниципальный служащий несут ответственность за неисполнение или ненадлежащее исполнение взятых на себя обязанностей и обязательств в соответствии с законодательством Российской Федерации.

19. Изменения и дополнения могут быть внесены в настоящий трудовой договор по соглашению сторон в следующих случаях:

а) при изменении законодательства Российской Федерации и Свердловской области;

б) по инициативе любой из сторон настоящего трудового договора.

При изменении Работодателем существенных условий настоящего трудового договора муниципальный служащий уведомляется об этом в письменной форме не позднее чем за два месяца до их изменения.

20. Изменения и дополнения, вносимые в настоящий трудовой договор, оформляются в виде письменных дополнительных соглашений, которые являются неотъемлемой частью настоящего трудового договора.

21. Настоящий трудовой договор может быть прекращен по основаниям, предусмотренным трудовым законодательством и законодательством о муниципальной службе.

X. Разрешение споров и разногласий

22. Споры и разногласия по настоящему трудовому договору разрешаются по соглашению сторон, а в случае если согласие не достигнуто, в порядке, предусмотренном законодательством Российской Федерации.

23. Настоящий трудовой договор составлен в двух экземплярах. Один экземпляр хранится в кадровой службе Работодателя в личном деле муниципального служащего, второй у муниципального служащего. Оба экземпляра имеют одинаковую юридическую силу.

Муниципальный служащий: _____(Ф.И.О.)_____, _____(г.р.)____

Место жительства:

_____

Прописка: _____

Телефон: _____

Паспорт: серия_____ N _____ выдан _____(кем когда)

Страховое свидетельство _____ ИНН _____

_____
(личная подпись, ф.и.о.)

Работодатель

_____

_____
(личная подпись, ф.и.о.)

«_____» _____ 20__г.

М.П.

ГЛАВА МУНИЦИПАЛЬНОГО ОБРАЗОВАНИЯ
«КАМЕНСКИЙ ГОРОДСКОЙ ОКРУГ»
П О С Т А Н О В Л Е Н И Е
От 07.04.2017 г. № 454 п. Мартюш

Об организации и проведении публичных слушаний по проекту Решения Думы Каменского городского округа «О внесении изменений в Правила землепользования и застройки муниципального образования «Каменский городской округ», утвержденные Решением Думы Каменского городского округа от 27.06.2013г. № 125 (в ред. от 16.03.2017г. № 84), в части утверждения карты градостроительного зонирования применительно к д. Малиновка Каменского района Свердловской области»

На основании статьи 28 Федерального закона от 06.10.2003г. № 131-ФЗ «Об общих принципах организации местного самоуправления в Российской Федерации», Градостроительного кодекса РФ, Решения Думы Каменского городского округа № 286 от 18.12.2014 года « Об утверждении Положения «О порядке организации и проведения публичных (общественных) слушаний в Каменском городском округе» (в ред. от 30.04.2015г. № 335), руководствуясь «Правилами землепользования и застройки муниципального образования «Каменский городской округ», утвержденными Решением Думы Каменского городского округа от 27.06.2013 года № 125 (в ред. от 16.03.2017г. № 84), Уставом муниципального образования «Каменский городской округ», в целях соблюдения прав человека на благоприятные условия жизнедеятельности, прав и законных интересов правообладателей земельных участков и объектов капитального строительства, расположенных на территории Каменского городского округа ПОСТАНОВЛЯЮ:

1. Назначить на 08 июня 2017 года в 17.00 часов в здании Клевакинской сельской администрации (с. Клевакинское, ул. Уральская, 17) публичные слушания по проекту Решения Думы Каменского городского округа «О внесении изменений в Правила землепользования и застройки муниципального образования «Каменский городской округ, утвержденные Решением Думы Каменского городского округа от 27.06.2013г. № 125 (в ред. от 16.03.2017г. №84), в части утверждения карты градостроительного зонирования применительно к д. Малиновка Каменского района Свердловской области».
2. Назначить ответственным за организацию и проведение публичных слушаний председателя Комитета по архитектуре и градостроительству администрации МО «Каменский городской округ» Л.И. Андреева.
3. Комитету по архитектуре и градостроительству Администрации муниципального образования «Каменский городской округ» в период с 04.04.2017 г. по 04.05.2017 г. организовать размещение демонстрационных материалов:
- в здании Клевакинской сельской администрации по адресу: Свердловская область, Каменский район, с. Клевакинское, ул. Уральская, 17;
- в Комитете по архитектуре и градостроительству Администрации муниципального образования «Каменский городской округ» по адресу: Свердловская область, г. Каменск-Уральский, пр. Победы, дом 97а.
4. Установить, что предложения и замечания заинтересованных лиц и организаций, касающиеся проекта карты зонирования применительно к д. Малиновка, направляются в письменном виде в Комитет по архитектуре и градостроительству Администрации муниципального образования «Каменский городской округ» (г. Каменск-Уральский, пр. Победы, дом 97а, каб. 120, тел. (3439) 36-59-43.
5. Опубликовать настоящее постановление и проект Решения Думы Каменского городского округа в газете «Пламя», разместить на официальном сайте муниципального образования «Каменский городской округ».
6. Контроль за исполнением настоящего постановления возложить на заместителя Главы Администрации по вопросам ЖКХ, строительства, энергетики и связи П.Н. Лугинина.

Глава городского округа С.А. Белоусов

РОССИЙСКАЯ ФЕДЕРАЦИЯ
СВЕРДЛОВСКАЯ ОБЛАСТЬ
ДУМА КАМЕНСКОГО ГОРОДСКОГО ОКРУГА
ШЕСТОЙ СОЗЫВ
ПРОЕКТ РЕШЕНИЯ

от _____

О внесении изменений в Правила землепользования и застройки муниципального образования «Каменский городской округ», утвержденные Решением Думы Каменского городского округа от 27.06.2013г. № 125 (в ред. от 16.03.2017г. № 84), в части утверждения карты градостроительного зонирования, применительно к д. Малиновка Каменского района Свердловской области

В целях реализации градостроительной деятельности, устойчивого развития территории Каменского городского округа, обеспечения интересов граждан и их объединений, руководствуясь Градостроительным кодексом Российской Федерации от 29.12.2004 года № 190-ФЗ, Правилами землепользования и застройки муниципального образования «Каменский городской округ», утвержденными Решением Думы Каменского городского округа от 27.06.2013 года № 125 (в ред. от 16.03.2017г. № 84), Уставом Каменского городского округа, протоколом публичных слушаний, заключением о результатах публичных слушаний, Дума Каменского городского округа Р Е Ш И Л А:

1. Внести изменения в Правила землепользования и застройки муниципального образования «Каменский городской округ», утвержденные Решением Думы Каменского городского округа от 27.06.2013г. № 125 (в ред. от 16.03.2017г. № 84), в части утверждения карты градостроительного зонирования, применительно к д. Малиновка Каменского района Свердловской области (прилагается).
2. Опубликовать настоящее Решение в газете «Пламя» и разместить в сети Интернет на официальном сайте муниципального образования «Каменский городской округ» и на официальном сайте Думы муниципального образования «Каменский городской округ».
3. Настоящее Решение вступает в силу со дня его официального опубликования.
4. Контроль исполнения настоящего Решения возложить на постоянный Комитет Думы Каменского городского округа по социальной политике (В.Н. Соломеин).

Глава Каменского городского округа С.А. Белоусов
Председатель Думы Каменского городского округа В.И. Чемезов

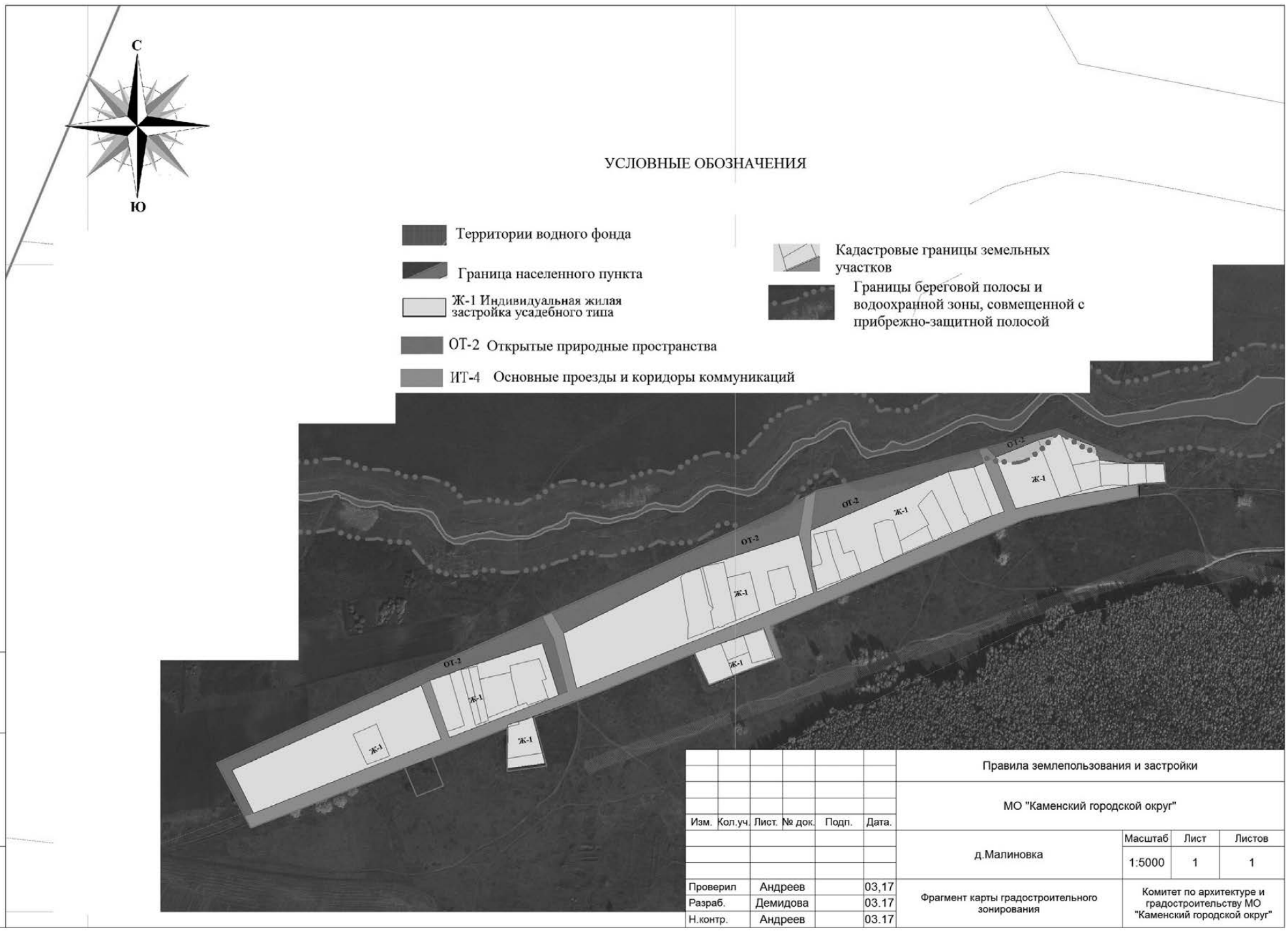

Информационное сообщение

Комитет по управлению муниципальным имуществом Администрации Каменского городского округа информирует о предоставлении земельного участка, расположенного по адресу: Свердловская обл., Каменский район, с. Колчедан между земельными участками с кадастровыми номерами 66:12:6301009:5 и 66:12:6301009:7, примерной площадью 1261 кв. м, категория земельного участка – земли населенных пунктов, с разрешенным использованием – для ведения личного подсобного хозяйства.

Лица, заинтересованные в предоставлении данных земельных участков, вправе в течение 30-ти дней со дня опубликования настоящего извещения, то есть до 10.05.2017 г., обратиться в КУМИ с заявлением о намерении участвовать в аукционе по предоставлению земельного участка. Также заявление может быть направлено по почте либо на адрес электронной почты.

Место нахождения КУМИ (почтовый адрес): 623400, Свердловская обл., г. Каменск-Уральский, пр. Победы, 97а, тел. (3439) 370-238, 370-228, адрес электронной почты: 901komitet@mail.ru

Информационное сообщение

Комитет по управлению муниципальным имуществом Администрации Каменского городского округа информирует о предоставлении земельного участка, расположенного по адресу: Свердловская обл., Каменский район, д. Бекленищева примерно в 875 м на восток от земельного участка с кадастровым номером 66:12:2501001:169, примерной площадью 1512 кв. м, категория земельного участка – земли населенных пунктов, с разрешенным использованием – для ведения личного подсобного хозяйства.

Лица, заинтересованные в предоставлении данных земельных участков, вправе в течение 30-ти дней со дня опубликования настоящего извещения, то есть до 10.05.2017 г., обратиться в КУМИ с заявлением о намерении участвовать в аукционе по предоставлению земельного участка. Также заявление может быть направлено по почте либо на адрес электронной почты.

Место нахождения КУМИ (почтовый адрес): 623400, Свердловская обл., г. Каменск-Уральский, пр. Победы, 97а, тел. (3439) 370-238, 370-228, адрес электронной почты: 901komitet@mail.ru

Информационное сообщение

Комитет по управлению муниципальным имуществом Администрации Каменского городского округа информирует о предоставлении земельного участка, расположенного по адресу: Свердловская обл., Каменский район, д. Черноусова за земельными участками с кадастровыми номерами 66:12:1301001:96 и 66:12:1301001:16, примерной площадью 2135 кв. м, категория земельного участка – земли населенных пунктов, с разрешенным использованием – для ведения личного подсобного хозяйства.

Лица, заинтересованные в предоставлении данных земельных участков, вправе в течение 30-ти дней со дня опубликования настоящего извещения, то есть до 10.05.2017 г., обратиться в КУМИ с заявлением о намерении участвовать в аукционе по предоставлению земельного участка. Также заявление может быть направлено по почте либо на адрес электронной почты.

Место нахождения КУМИ (почтовый адрес): 623400, Свердловская обл., г. Каменск-Уральский, пр. Победы, 97а, тел. (3439) 370-238, 370-228, адрес электронной почты: 901komitet@mail.ru

ГЛАВА МУНИЦИПАЛЬНОГО ОБРАЗОВАНИЯ
«КАМЕНСКИЙ ГОРОДСКОЙ ОКРУГ»
П О С Т А Н О В Л Е Н И Е
от 07.04.2017 г. № 455 п. Мартюш

Об организации и проведении публичных слушаний по проекту Решения Думы Каменского городского округа «О внесении изменений в Правила землепользования и застройки муниципального образования «Каменский городской округ», утвержденные Решением Думы Каменского городского округа от 27.06.2013г. № 125 (в ред. от 16.03.2017г. № 84), в части утверждения карты градостроительного зонирования применительно к п. Первомайский Каменского района Свердловской области»

На основании статьи 28 Федерального закона от 06.10.2003г. № 131-ФЗ «Об общих принципах организации местного самоуправления в Российской Федерации», Градостроительного кодекса РФ, Решения Думы Каменского городского округа № 286 от 18.12.2014 года « Об утверждении Положения «О порядке организации и проведения публичных (общественных) слушаний в Каменском городском округе» (в ред. от 30.04.2015г. № 335), руководствуясь «Правилами землепользования и застройки муниципального образования «Каменский городской округ», утвержденными Решением Думы Каменского городского округа от 27.06.2013 года № 125 (в ред. от 16.03.2017г. № 84), Уставом муниципального образования «Каменский городской округ», в целях соблюдения прав человека на благоприятные условия жизнедеятельности, прав и законных интересов правообладателей земельных участков и объектов капитального строительства, расположенных на территории Каменского городского округа ПОСТАНОВЛЯЮ:

1. Назначить на 05 июня 2017 года в 17.00 часов в здании Покровской сельской администрации (с. Покровское, ул. Ленина, 128) публичные слушания по проекту Решения Думы Каменского городского округа «О внесении изменений в Правила землепользования и застройки муниципального образования «Каменский городской округ, утвержденные Решением Думы Каменского городского округа от 27.06.2013г. №125 (в ред. от 16.03.2017г. № 84), в части утверждения карты градостроительного зонирования применительно к п. Первомайский Каменского района Свердловской области».
2. Назначить ответственным за организацию и проведение публичных слушаний председателя Комитета по архитектуре и градостроительству администрации МО «Каменский городской округ» Л.И. Андреева.
3. Комитету по архитектуре и градостроительству Администрации муниципального образования «Каменский городской округ» в период с 04.04.2017 г. по 04.05.2017 г. организовать размещение демонстрационных материалов:
- в здании Покровской сельской администрации по адресу: Свердловская область, Каменский район, с. Покровское, ул. Ленина, 128;
- в Комитете по архитектуре и градостроительству Администрации муниципального образования «Каменский городской округ» по адресу: Свердловская область, г. Каменск-Уральский, пр. Победы, дом 97а.
4. Установить, что предложения и замечания заинтересованных лиц и организаций, касающиеся проекта карты зонирования применительно к дп. Первомайский, направляются в письменном виде в Комитет по архитектуре и градостроительству Администрации муниципального образования «Каменский городской округ» (г. Каменск-Уральский, пр. Победы, дом 97а, каб. 120, тел. (3439) 36-59-43.
5. Опубликовать настоящее постановление и проект Решения Думы Каменского городского округа в газете «Пламя», разместить на официальном сайте муниципального образования «Каменский городской округ».
6. Контроль за исполнением настоящего постановления возложить на заместителя Главы Администрации по вопросам ЖКХ, строительства, энергетики и связи П.Н. Лугинина.

Глава городского округа С.А. Белоусов

РОССИЙСКАЯ ФЕДЕРАЦИЯ
СВЕРДЛОВСКАЯ ОБЛАСТЬ
ДУМА КАМЕНСКОГО ГОРОДСКОГО ОКРУГА
ШЕСТОЙ СОЗЫВ
ПРОЕКТ РЕШЕНИЯ

от _____

О внесении изменений в Правила землепользования и застройки муниципального образования «Каменский городской округ», утвержденные Решением Думы Каменского городского округа от 27.06.2013г. № 125 (в ред. от 16.03.2017г. № 84), в части утверждения карты градостроительного зонирования, применительно к п. Первомайский Каменского района Свердловской области

В целях реализации градостроительной деятельности, устойчивого развития территории Каменского городского округа, обеспечения интересов граждан и их объединений, руководствуясь Градостроительным кодексом Российской Федерации от 29.12.2004 года № 190-ФЗ, Правилами землепользования и застройки муниципального образования «Каменский городской округ», утвержденными Решением Думы Каменского городского округа от 27.06.2013 года № 125 (в ред. от 16.03.2017г. № 84), Уставом Каменского городского округа, протоколом публичных слушаний, заключением о результатах публичных слушаний, Дума Каменского городского округа Р Е Ш И Л А:

1. Внести изменения в Правила землепользования и застройки муниципального образования «Каменский городской округ», утвержденные Решением Думы Каменского городского округа от 27.06.2013г. № 125 (в ред. от 16.03.2017г. № 84), в части утверждения карты градостроительного зонирования, применительно к п. Первомайский Каменского района Свердловской области (прилагается).
2. Опубликовать настоящее Решение в газете «Пламя» и разместить в сети Интернет на официальном сайте муниципального образования «Каменский городской округ» и на официальном сайте Думы муниципального образования «Каменский городской округ».
3. Настоящее Решение вступает в силу со дня его официального опубликования.
4. Контроль исполнения настоящего Решения возложить на постоянный Комитет Думы Каменского городского округа по социальной политике (В.Н. Соломеин).

Глава Каменского городского округа С.А. Белоусов
Председатель Думы Каменского городского округа В.И. Чемезов

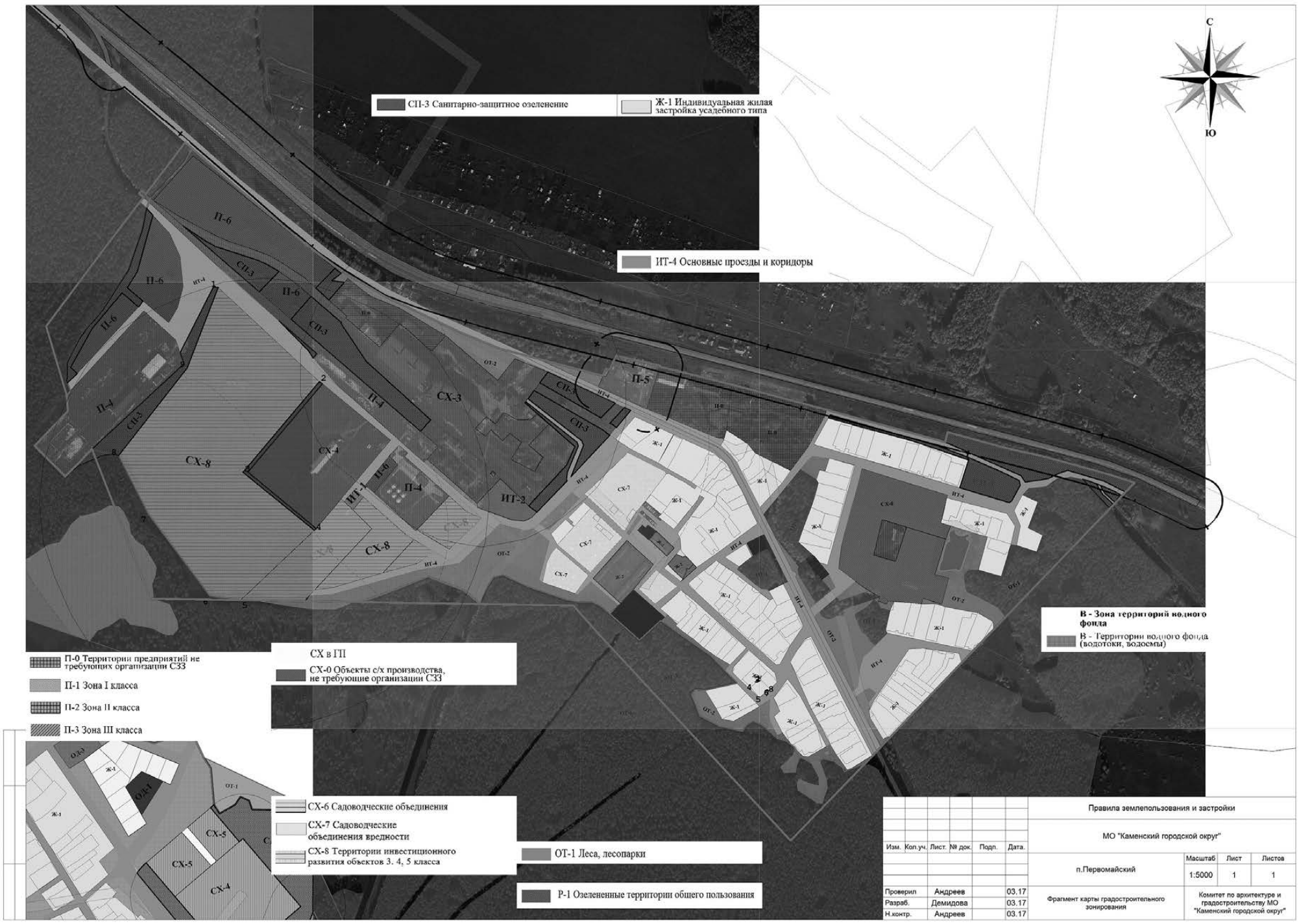

Информационное сообщение

Комитет по управлению муниципальным имуществом Администрации Каменского городского округа информирует о предоставлении земельных участков, расположенных по адресу:

1. Свердловская обл., Каменский район, д. Бекленищева, примерно в 935 м по направлению на восток от земельного участка с кадастровым номером 66:12:2501001:169, примерной площадью 1251 кв. м, категория земельного участка – земли населенных пунктов, с разрешенным использованием – для индивидуального жилищного строительства.
2. Свердловская обл., Каменский район, с. Колчедан, за земельным участком с кадастровым номером 66:12:6301001:20, примерной площадью 1000 кв. м, категория земельного участка – земли населенных пунктов, с разрешенным использованием – для индивидуального жилищного строительства.

Лица, заинтересованные в предоставлении данных земельных участков, вправе в течение 30-ти дней со дня опубликования настоящего извещения, то есть до 10.05.2017 г., обратиться в КУМИ с заявлением о намерении участвовать в аукционе по предоставлению земельного участка. Также заявление может быть направлено по почте либо на адрес электронной почты.

Место нахождения КУМИ (почтовый адрес): 623400, Свердловская обл., г. Каменск-Уральский, пр. Победы, 97а, тел. (3439) 370-238, 370-228, адрес электронной почты: 901komitet@mail.ru

Информационное сообщение

Комитет по управлению муниципальным имуществом Администрации Каменского городского округа информирует о предоставлении земельного участка, расположенного по адресу: Свердловская обл., Каменский район, д. Давыдова, по направлению на юго-восток от земельного участка с кадастровым номером 66:12:3801001:67, примерной площадью 1864 кв. м, категория земельного участка – земли населенных пунктов, с разрешенным использованием – для ведения огородничества.

Лица, заинтересованные в предоставлении данных земельных участков, вправе в течение 30-ти дней со дня опубликования настоящего извещения, то есть до 10.05.2017 г., обратиться в КУМИ с заявлением о намерении участвовать в аукционе по предоставлению земельного участка. Также заявление может быть направлено по почте либо на адрес электронной почты.

Место нахождения КУМИ (почтовый адрес): 623400, Свердловская обл., г. Каменск-Уральский, пр. Победы, 97а, тел. (3439) 370-238, 370-228, адрес электронной почты: 901komitet@mail.ru

ЗАЩИТИ СЕБЯ ОТ ТУБЕРКУЛЕЗА!

Туберкулез – это инфекционное заболевание, которое передается от больного человека к здоровому.

Флюорография представляет собой один из наиболее эффективных методов обнаружения туберкулеза и других заболеваний легких и органов грудной клетки. Флюорографическое обследование позволяет выявить болезнь на ранних стадиях, когда нет явных клинических проявлений болезни, а значит, начать лечение своевременно и без последствий для пациента.

Администрация МО «Каменский городской округ»

ГЛАВА МУНИЦИПАЛЬНОГО ОБРАЗОВАНИЯ
«КАМЕНСКИЙ ГОРОДСКОЙ ОКРУГ»
П О С Т А Н О В Л Е Н И Е
от 07.04.2017 г. № 456 п. Мартюш

Об организации и проведении публичных слушаний по проекту Решения Думы Каменского городского округа «О внесении изменений в Генеральный план муниципального образования «Каменский городской округ», утвержденный Решением Думы Каменского городского округа № 78 от 26.12.2012г. и Правила землепользования и застройки муниципального образования «Каменский городской округ», утвержденные Решением Думы Каменского городского округа № 125 от 27.06.2013г. (в ред. от 16.03.2017г. № 84), применительно к с. Барабановское Каменского района Свердловской области»

На основании статьи 28 Федерального закона от 06.10.2003г. № 131-ФЗ «Об общих принципах организации местного самоуправления в Российской Федерации», Градостроительного кодекса РФ, Решения Думы Каменского городского округа № 286 от 18.12.2014 года « Об утверждении Положения «О порядке организации и проведения публичных (общественных) слушаний в Каменском городском округе» (в ред. 30.04.2015г. № 335), руководствуясь Правилами землепользования и застройки муниципального образования «Каменский городской округ», утвержденными Решением Думы Каменского городского округа от 27.06.2013 года № 125 (в ред. от 16.03.2017г. № 84), Уставом МО «Каменский городской округ», в целях соблюдения прав человека на благоприятные условия жизнедеятельности, прав и законных интересов правообладателей земельных участков и объектов капитального строительства, расположенных на территории Каменского городского округа ПОСТАНОВЛЯЮ:

1. Назначить на 06 июня 2017 года в 17.00 часов в здании Барабановской сельской администрации (с. Барабановское, ул. Кирова, 32) публичные слушания по проекту Решения Думы Каменского городского округа «О внесении изменений в Генеральный план муниципального образования «Каменский городской округ», утвержденный Решением Думы Каменского городского округа № 78 от 26.12.2012г. и Правила землепользования и застройки муниципального образования «Каменский городской округ», утвержденные Решением Думы Каменского городского округа № 125 от 27.06.2013г. (в ред. от 16.03.2017г. № 84), применительно к с. Барабановское Каменского района Свердловской области», в следующей части:

1.1. Изменение границ территориальной зоны ИТ4 (зона основных проездов и коридоров коммуникаций) за счет образования территориальной зоны Ж1 (зона индивидуальной жилой застройки усадебного типа), расположенной по адресу: Свердловская область, Каменский район, с. Барабановское, ул. Кирова, между земельным участком с кадастровым номером 66:12:5701001:220 и земельным участком с кадастровым номером 66:12:5701001:28;

1.2. Изменение границ территориальной зоны ОТ2 (зона открытых природных пространств) за счет образования территориальной зоны Ж1 (зона индивидуальной жилой застройки усадебного типа), расположенной по адресу: Свердловская область, Каменский район, с. Барабановское, ул. Куйбышева, с северной стороны от земельного участка с кадастровым номером 66:12:5701003:358;

1.3. Изменение границ территориальной зоны ОТ2 (зона открытых природных пространств) за счет образования территориальной зоны Ж1 (зона индивидуальной жилой застройки усадебного типа), расположенной по адресу: Свердловская область, Каменский район, с. Барабановское, ул. Кирова, с западной стороны от земельного участка с кадастровым номером 66:12:5701002:92.

2. Назначить ответственным за организацию и проведение публичных слушаний председателя Комитета по архитектуре и градостроительству Администрации муниципального образования «Каменский городской округ» Л.И. Андреева.

3. Комитету по архитектуре и градостроительству Администрации муниципального образования «Каменский городской округ» в период с 04.04.2017г. по 04.05.2017г. организовать размещение проекта внесения изменений:

- в здании Барабановской сельской администрации по адресу: Свердловская область, Каменский район, с. Барабановское, ул. Кирова, 32;
- в Комитете по архитектуре и градостроительству Администрации муниципального образования «Каменский городской округ» по адресу: Свердловская область, г. Каменск-Уральский, пр. Победы, дом 97а.

4. Установить, что предложения и замечания заинтересованных лиц и организаций по проекту внесения изменений, направляются в письменном виде в Комитет по архитектуре и градостроительству Администрации муниципального образования «Каменский городской округ» (г. Каменск-Уральский, пр. Победы, дом 97а, каб. 118, тел. (3439) 36-59-80).

5. Опубликовать настоящее постановление и проект Решения Думы Каменского городского округа в газете «Пламя», разместить на официальном сайте муниципального образования «Каменский городской округ».

6. Контроль исполнения настоящего постановления возложить на заместителя Главы Администрации по вопросам ЖКХ, строительства, энергетики и связи П.Н. Лугинина.

Глава городского округа С.А. Белоусов

РОССИЙСКАЯ ФЕДЕРАЦИЯ
СВЕРДЛОВСКАЯ ОБЛАСТЬ
ДУМА КАМЕНСКОГО ГОРОДСКОГО ОКРУГА
ШЕСТОЙ СОЗЫВ
РЕШЕНИЕ (проект)

от _____

О внесении изменений в Генеральный план муниципального образования «Каменский городской округ», утвержденный Решением Думы Каменского городского округа № 78 от 26.12.2012г. и Правила землепользования и застройки муниципального образования «Каменский городской округ», утвержденные Решением Думы Каменского городского округа № 125 от 27.06.2013г. (в ред. от 16.03.2017г. № 84), применительно к с. Барабановское Каменского района Свердловской области»

В целях реализации градостроительной деятельности, устойчивого развития территории Каменского городского округа, обеспечения интересов граждан и их объединений, руководствуясь Градостроительным кодексом Российской Федерации от 29.12.2004 года № 190-ФЗ, Правилами землепользования и застройки муниципального образования «Каменский городской округ», утвержденными Решением Думы Каменского городского округа от 27.06.2013 года № 125 (в ред. от 16.03.2017г. № 84), Уставом Каменского городского округа, протоколом публичных слушаний, заключением о результатах публичных слушаний, Дума Каменского городского округа Р Е Ш И Л А:

1. Внести изменения в Генеральный план муниципального образования «Каменский городской округ», утвержденный Решением Думы Каменского городского округа № 78 от 26.12.2012г. и Правила землепользования и застройки муниципального образования «Каменский городской округ», утвержденные Решением Думы Каменского городского округа № 125 от 27.06.2013г. (в ред. от 16.03.2017г. № 84), применительно к с. Барабановское Каменского района Свердловской области, в следующей части:

1.1. изменить границы территориальной зоны ИТ4 (зона основных проездов и коридоров коммуникаций) за счет образования территориальной зоны Ж1 (зона индивидуальной жилой застройки усадебного типа), расположенной по адресу: Свердловская область, Каменский район, с. Барабановское, ул. Кирова, между земельным участком с кадастровым номером 66:12:5701001:220 и земельным участком с кадастровым номером 66:12:5701001:28 (прилагается);

1.2. изменить границы территориальной зоны ОТ2 (зона открытых природных пространств) за счет образования территориальной зоны Ж1 (зона индивидуальной жилой застройки усадебного типа), расположенной по адресу: Свердловская область, Каменский район, с. Барабановское, ул. Куйбышева, с северной стороны от земельного участка с кадастровым номером 66:12:5701003:358 (прилагается);

1.3. изменить границы территориальной зоны ОТ2 (зона открытых природных пространств) за счет образования территориальной зоны Ж1 (зона индивидуальной жилой застройки усадебного типа), расположенной по адресу: Свердловская область, Каменский район, с. Барабановское, ул. Кирова, с западной стороны от земельного участка с кадастровым номером 66:12:5701002:92 (прилагается).

2. Опубликовать настоящее Решение в газете «Пламя» и разместить в сети Интернет на официальном сайте муниципального образования «Каменский городской округ» и на официальном сайте Думы муниципального образования «Каменский городской округ».

3. Настоящее Решение вступает в силу со дня его официального опубликования.

4. Контроль исполнения настоящего Решения возложить на постоянный Комитет Думы Каменского городского округа по социальной политике (В.Н. Соломеин).

Глава Каменского городского округа С.А. Белоусов
Председатель Думы Каменского городского округа
В.И. Чемезов

Демонстрационный материал к проекту Решения Думы КГО "О внесении изменений в Генеральный план и Правила землепользования и застройки МО "КГО", с. Барабановское

До внесения изменений

После внесения изменений

Ситуационная схема

Изменение территориальной зоны земельного участка - ИТ 4 (Зона объектов инженерной инфраструктуры)) на зону Ж1 (Индивидуальная жилая застройка усадебного типа)

Окончание на стр. 12

Демонстрационный материал к проекту Решения Думы КГО "О внесении изменений в Генеральный план и Правила землепользования и застройки МО "КГО", с. Барабановское

До внесения изменений

После внесения изменений

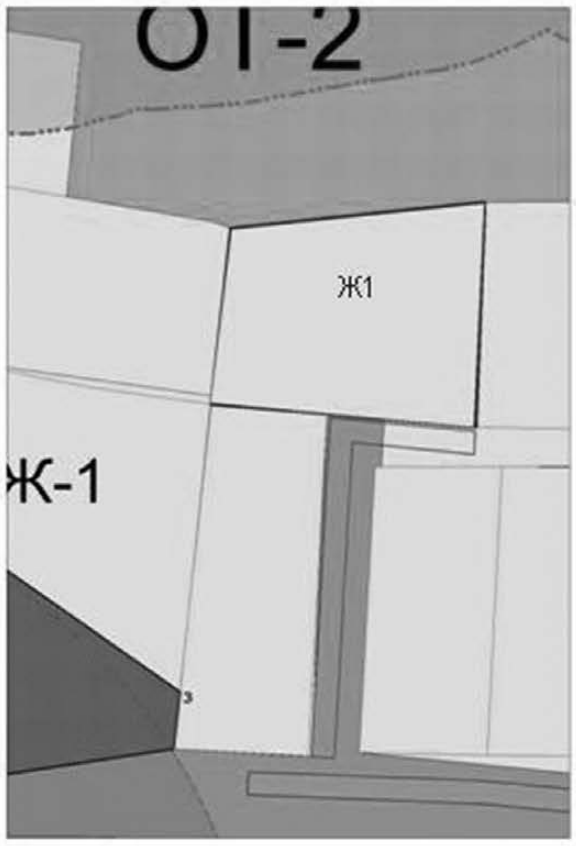

Ситуационная схема

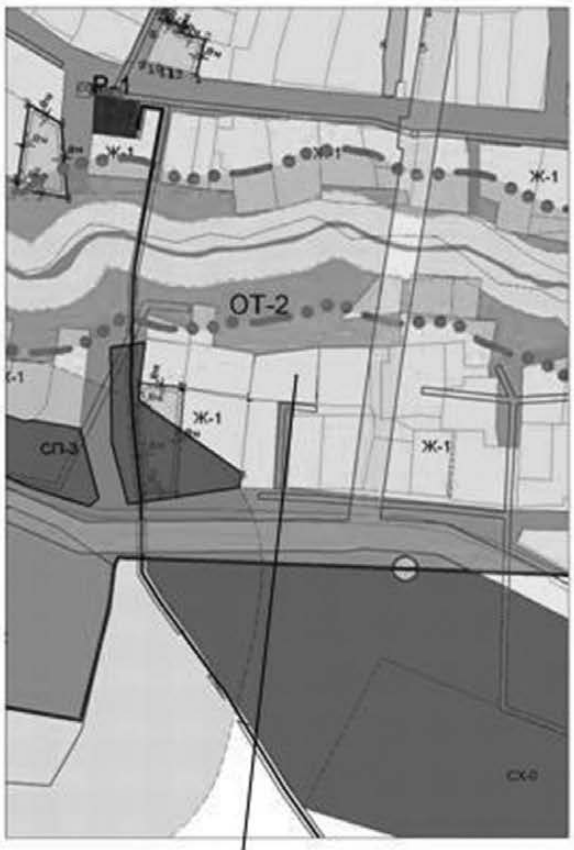

Изменение территориальной зоны земельного участка - ОТ2 (Открытые природные пространства) на зону Ж1 (Индивидуальная жилая застройка усадебного типа)

Демонстрационный материал к проекту Решения Думы КГО "О внесении изменений в Генеральный план и Правила землепользования и застройки МО "КГО", с. Барабановское

До внесения изменений

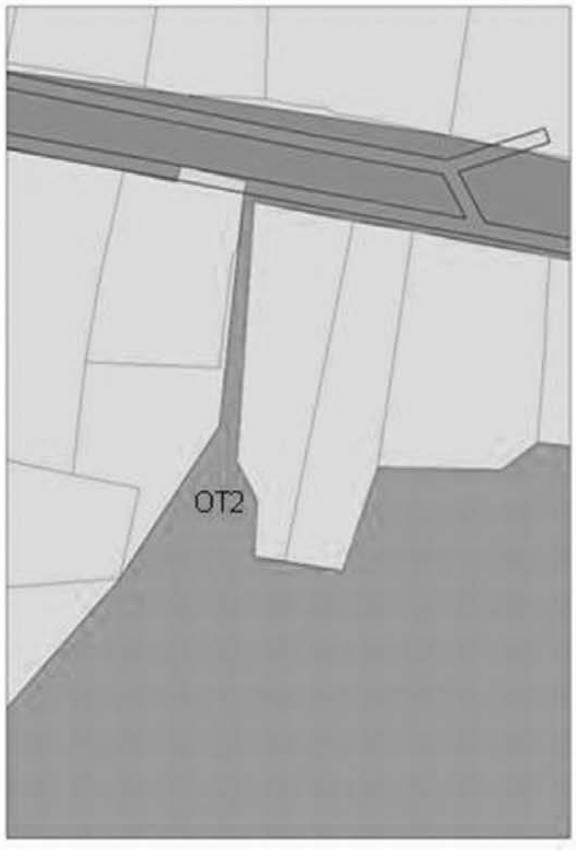

После внесения изменений

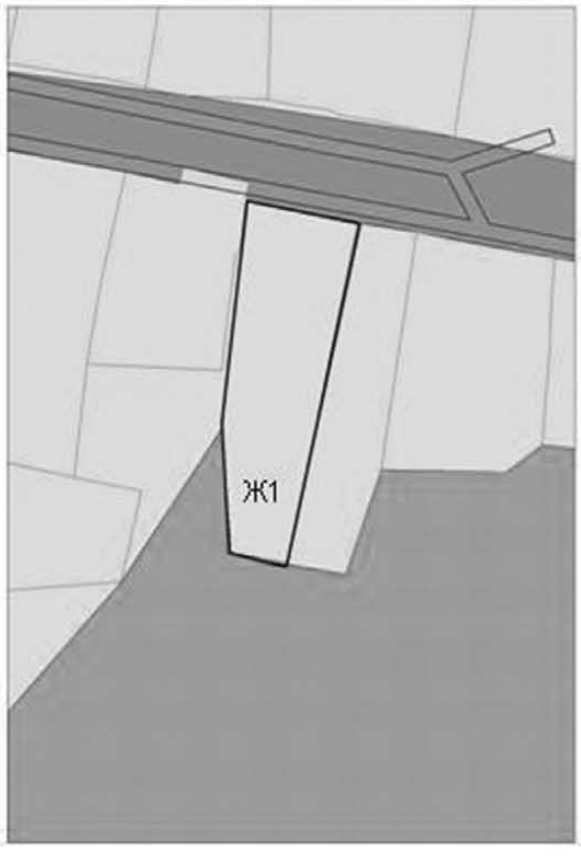

Ситуационная схема

Изменение территориальной зоны земельного участка - ОТ2 (Открытые природные пространства) на зону Ж1 (Индивидуальная жилая застройка усадебного типа)

ГЛАВА МУНИЦИПАЛЬНОГО ОБРАЗОВАНИЯ «КАМЕНСКИЙ ГОРОДСКОЙ ОКРУГ»
ПОСТАНОВЛЕНИЕ
от 04.04.2017 г. № 403 п. Мартюш

О приемке образовательных организаций к новому учебному году и к работе в осенне-зимний период 2017-2018 годов

В целях своевременной и качественной подготовки образовательных организаций к новому учебному году и к работе в осенне-зимний период 2017-2018 годов, руководствуясь Федеральным законам от 06.10.2003 г. №131-ФЗ «Об общих принципах организации местного самоуправления в РФ», Уставом МО «Каменский городской округ» ПОСТАНОВЛЯЮ:

1.Создать межведомственную комиссию по приемке образовательных организаций в составе:

Кырчикова И.В. - заместитель Главы Администрации по вопросам организации управления и социальной политике, председатель комиссии;

Балакина Е.Г. - начальник Управления образования Администрации МО «Каменский городской округ», заместитель председателя комиссии;

Члены комиссии:

Аверинский В.В. - начальник ОНД г. Каменска-Уральского и Каменского городского округа ГУ МЧС России по Свердловской области (по согласованию);

Лугинин П.Н. - заместитель Главы Администрации по вопросам строительства, ЖКХ, энергетики и связи;

Оксентович О.В. - начальник ОП-22 ММО МВД МВД России «Каменск-Уральский» майор полиции (по согласованию)

Санатина Г.А. - председатель Каменской районной организации Профсоюза работников народного образования и науки РФ (по согласованию).

Фефилов С.А. - начальник территориального отдела Управления Роспотребнадзора по Свердловской области в городе Каменск-Уральский, Каменском районе, Сухоложском и Богдановическом районах (по согласованию);

Чернов В.К. - Врио начальника ОГИБДД ММО МВД России «Каменск-Уральский», майор полиции (по согласованию).

2. Руководителям образовательных организаций привлечь дополнительно для работы в комиссии специалистов своих служб.

3. Межведомственной комиссии совместно со специалистами, надзорными органами провести оценку готовности муниципальных образовательных организаций после завершения ремонтных и других подготовительных работ в июле-сентябре 2017 года, согласно графика приемки (приложение).

4. Опубликовать настоящее постановление в газете «Пламя» и разместить на официальном сайте муниципального образования «Каменский городской округ»

5. Контроль за выполнением настоящего постановления возложить на заместителя Главы Администрации по вопросам организации управления и социальной политике И.В. Кырчикову.

Глава городского округа С.А. Белоусов

График приемки образовательных организаций МО «Каменский городской округ»

05.07.2017 г.

1.	Колчеданская СОШ	9.15	
2.	Новоисетская СОШ	10.15	
3.	Травянская СОШ	11.30	12.20 обед
4.	Каменская СОШ	13.30	
5.	Черемховская ООШ	14.40	
6.	Клевакинская СОШ	15.30	

06.07.2017 г.

1.	Бродовская СОШ	8.30	
2.	Районная вечерняя ООШ	9.30	
3.	ЦДО	10.00	
4.	Рыбниковская СОШ	11.00	12.00 обед
5.	Пироговская СОШ	13.00	

07.07.2017 г.

1.	Покровская СОШ	8.40	
2.	Кисловская СОШ	10.00	
3.	Маминская СОШ	11.20	
4.	Сосновская СОШ	12.10	12.40.обед

ГЛАВА МУНИЦИПАЛЬНОГО ОБРАЗОВАНИЯ КАМЕНСКИЙ ГОРОДСКОЙ ОКРУГ
РАСПОРЯЖЕНИЕ
От 06.04.2017 г. № 36 п. Мартюш

О признании Распоряжения Главы Муниципального образования «Каменский городской округ» от 05.04.2010 № 27 «Об утверждении Административного регламента проведения проверок при осуществлении муниципального земельного контроля на территории Каменского городского округа» утратившим силу

В связи с принятием муниципального правового акта регулирующего аналогичный вопрос, руководствуясь Федеральным законом от 06.10.2003 г. № 131-ФЗ «Об общих принципах организации местного самоуправления в Российской Федерации», Уставом МО «Каменский городской округ»:

1. Распоряжение Главы Муниципального образования «Каменский городской округ» от 05.04.2010 № 27 «Об утверждении Административного регламента проведения проверок при осуществлении муниципального земельного контроля на территории Каменского городского округа» признать утратившим силу.

2. Настоящее распоряжение вступает в силу с момента подписания.

3. Опубликовать настоящее распоряжение в газете «Пламя» и разместить на официальном сайте муниципального образования «Каменский городской округ».

4. Контроль за исполнением настоящего распоряжения возложить на председателя Комитета по управлению муниципальным имуществом Администрации Каменского городского округа Самохину М.И.

Глава городского округа С.А. Белоусов

Внимание! Администрация Каменского городского округа объявляет о приглашении кандидатур в референтные группы по сформированным направлениям деятельности.

Всем желающим необходимо заполнить Анкету, и в срок до 30.04.2017 г. направить на электронный адрес: admkgoso@mail.ru

Референтные группы представляют собой «целевые» аудитории по направлениям и сферам деятельности органа местного самоуправления. Референтными группами являются все группы заинтересованных юридических и физических лиц (организации, общественные объединения, социальные группы граждан и прочие). Цель работы с референтными группами заключается в принятии управленческих решений, соответствующих интересам жителей муниципалитета. Помимо этого, подобная работа позволяет построить диалог между органами местного самоуправления и жителями муниципального образования. Опыт работы в Свердловской области с референтными группами показывает, что члены группы способны не только высказывать свое мнение по поводу необходимости принятия того или иного управленческого решения, но и инициировать варианты решения проблемы, которые не рассматривались органом власти.

Количество референтных групп, а также направление их работы для каждого муниципального образования являются уникальными и зависят от проблем, возникающих у муниципального образования, направления его развития, спецификации экономики и характера деятельности органов местного самоуправления.

Анкета на участие в работе референтной группы размещена на официальном сайте муниципального образования «Каменский городской округ» в разделе «Референтные группы».

АНКЕТА на участие в работе референтной группы

Я, _____,
(фамилия, имя, отчество)
предлагаю свою кандидатуру для участия в работе следующих референтных групп:

№	Референтные группы по направлениям:	Нужное отметить знаком ✓
1.	Стратегическое планирование (в т.ч. мониторинг муниципальных программ) и прогнозирование	
2.	Повышение качества жизни населения Каменского городского округа	
3.	Повышение качества муниципальных услуг в Каменском городском округе	
4.	Повышение качества жилищно-коммунальных услуг	
5.	Планирование бюджета на очередной финансовый год и плановый период	
6.	Экспертиза нормативных актов Каменского городского округа	
7.	Оценка регулирующего воздействия проектов нормативных актов Каменского городского округа	

Анкетные данные:
Место жительства_____
Место работы_____
Контактный телефон _____
Специальность_____
Уровень образования_____
Стаж работы по специальности_____
Личные качества _____
Участие в общественной жизни округа, населенного пункта, организации_____
_____
_____

@ ИЗВЕЩЕНИЕ О ПРОВЕДЕНИИ СОБРАНИЯ СОГЛАСОВАНИЮ МЕСТОПОЛОЖЕНИЯ ГРАНИЦ ЗЕМЕЛЬНОГО УЧАСТКА

Кадастровым инженером Данилочкиным Александром Александровичем, номер квалификационного аттестата 66-12-593, контактный телефон 8-919-36-353-67, выполняются кадастровые работы по уточнению границ и площади земельного участка, находящегося в собственности Власова Сергея Дмитриевича, расположенного по адресу: Свердловская обл. Каменский район, СТ №15 «Рябинушка», у б.н.п. Бортникова, участок №36, кадастровый номер земельного участка 66:12:1610001:31.

Заказчик кадастровых работ – Власов Сергей Дмитриевич, Свердловская обл., г. Каменск-Уральский, ул. Проспект Победы, дом 63, кв. 29, тел. 8-903-080-6967.

Собрание заинтересованных лиц по поводу согласования местоположения границы земельного участка состоится по адресу: 623400, Свердловская обл., г. Каменск-Уральский, ул. Кунавина, 2, оф.208 «12» мая 2017 г. в 10 часов 00 мин.

С проектом межевого плана земельного участка можно ознакомиться по адресу: 623400, Свердловская обл., г. Каменск-Уральский, ул. Кунавина, 2 оф.208, тел.89193635367, e-mail: KadastrKam@mail.ru.

Обоснованные возражения по проекту межевого плана и требования о проведении согласования местоположения границ земельных участков на местности принимаются с 11 апреля 2017 г. по 12 мая 2017 г., по адресу: Свердловская обл., г. Каменск-Уральский, ул. Кунавина, 2 офис 208.

Смежные земельные участки, с правообладателями которых требуется согласовать местоположение границ:

- кадастровый номер 66:12:1610001:19 Свердловская обл., Каменский район, СТ №15 «Рябинушка», у б.н.п. Бортникова, участок №2
- кадастровый номер 66:12:1610001:30 Свердловская обл., Каменский район, СТ №15 «Рябинушка», у б.н.п. Бортникова, участок №35
- кадастровый номер 66:12:1610001:18 Свердловская обл., Каменский район, СТ №15 «Рябинушка», у б.н.п. Бортникова, участок №2.

При проведении согласования местоположения границ при себе необходимо иметь документ, удостоверяющий личность, а также документы, подтверждающие права на соответствующий земельный участок.

@ ИЗВЕЩЕНИЕ О ПРОВЕДЕНИИ СОБРАНИЯ СОГЛАСОВАНИЮ МЕСТОПОЛОЖЕНИЯ ГРАНИЦ ЗЕМЕЛЬНОГО УЧАСТКА

Кадастровым инженером Данилочкиным Александром Александровичем, номер квалификационного аттестата 66-12-593, контактный телефон 8-919-36-353-67, выполняются кадастровые работы по уточнению границ и площади земельного участка, находящегося в собственности Власова Сергея Дмитриевича, расположенного по адресу: Свердловская обл. Каменский район, садоводческое товарищество №15 «Рябинушка» АО «СинТЗ», у б.н.п. Бортникова, участок №37, кадастровый номер земельного участка 66:12:1610001:32.

Заказчик кадастровых работ – Власов Сергей Дмитриевич, Свердловская обл. г. Каменск-Уральский, ул. Проспект Победы, дом 63, кв. 29, тел. 8-903-080-6967.

Собрание заинтересованных лиц по поводу согласования местоположения границы земельного участка состоится по адресу: 623400, Свердловская обл., г. Каменск-Уральский, ул. Кунавина, 2, оф.208 «12» мая 2017 г. в 10 часов 00 мин.

С проектом межевого плана земельного участка можно ознакомиться по адресу: 623400, Свердловская обл., г. Каменск-Уральский, ул. Кунавина, 2 оф.208, тел.89193635367, e-mail: KadastrKam@mail.ru.

Обоснованные возражения по проекту межевого плана и требования о проведении согласования местоположения границ земельных участков на местности принимаются с 11 апреля 2017 г. по 12 мая 2017 г., по адресу: Свердловская обл., г. Каменск-Уральский, ул. Кунавина, 2 офис 208.

Смежные земельные участки, с правообладателями которых требуется согласовать местоположение границ:

- кадастровый номер 66:12:1610001:33 обл. Свердловская, р-н Каменский, СТ №15 «Рябинушка», у б.н.п. Бортникова, участок №3.
- кадастровый номер 66:12:1610001:20 обл. Свердловская, р-н Каменский, СТ №15 «Рябинушка», у б.н.п. Бортникова, участок №23.
- кадастровый номер 66:12:1610001:19 обл. Свердловская, р-н Каменский, СТ №15 «Рябинушка», у б.н.п. Бортникова, участок №2.

При проведении согласования местоположения границ при себе необходимо иметь документ, удостоверяющий личность, а также документы, подтверждающие права на соответствующий земельный участок.

ГЛАВА МУНИЦИПАЛЬНОГО ОБРАЗОВАНИЯ КАМЕНСКИЙ ГОРОДСКОЙ ОКРУГ
ПОСТАНОВЛЕНИЕ
от 07.04.2017 г. № 446 п. Мартюш

О реализации государственного полномочия Свердловской области по предоставлению гражданам, проживающим на территории муниципального образования «Каменский городской округ», меры социальной поддержки по частичному освобождению от платы за коммунальные услуги

В целях организации деятельности при осуществлении переданного государственного полномочия Свердловской области по предоставлению гражданам, проживающим на территории Свердловской области, меры социальной поддержки по частичному освобождению от платы за коммунальные услуги, в соответствии с Федеральным законом от 06.10.2003 № 131-ФЗ «Об общих принципах организации местного самоуправления в Российской Федерации», Законом Свердловской области от 25.04.2013 № 40-ОЗ «О мере социальной поддержки по частичному освобождению граждан, проживающих на территории Свердловской области, от платы за коммунальные услуги», Законом Свердловской области от 25.04.2013 № 41-ОЗ «О наделении органов местного самоуправления муниципальных образований, расположенных на территории Свердловской области, государственным полномочием Свердловской области по предоставлению гражданам, проживающим на территории Свердловской области, меры социальной поддержки по частичному освобождению от платы за коммунальные услуги», Постановлением Правительства Свердловской области от 18.12.2013 № 1539-ПП «О реализации Законов Свердловской области от 25 апреля 2013 года № 40-ОЗ «О мере социальной поддержки по частичному освобождению граждан, проживающих на территории Свердловской области, от платы за коммунальные услуги» и от 25 апреля 2013 года № 41-ОЗ «О наделении органов местного самоуправления муниципальных образований, расположенных на территории Свердловской области, государственным полномочием Свердловской области по предоставлению гражданам, проживающим на территории Свердловской области, меры социальной поддержки по частичному освобождению от платы за коммунальные услуги», руководствуясь Уставом Каменского городского округа ПОСТАНОВЛЯЮ:

1. Уполномоченным органом местного самоуправления Каменского городского округа, осуществляющим переданное государственное полномочие Свердловской области по предоставлению гражданам меры социальной поддержки по частичному освобождению от платы за коммунальные услуги, является Администрация муниципального образования «Каменский городской округ» (далее - уполномоченный орган).

2. Реализацию отдельных функций связанных с осуществлением уполномоченным органом переданных государственных полномочий Свердловской области по предоставлению гражданам меры социальной поддержки по частичному освобождению от платы за коммунальные услуги возложить на муниципальное казенное учреждение «Центр компенсаций и субсидий» (далее – учреждение).

3. Утвердить Положение об организации работы по предоставлению гражданам, проживающим на территории муниципального образования «Каменский городской округ» меры социальной поддержки по частичному освобождению от платы за коммунальные услуги (прилагается).

4. Настоящее постановление вступает в силу с «01» апреля 2017 года.

5. Настоящее постановление опубликовать в газете «Пламя» и разместить на официальном сайте муниципального образования «Каменский городской округ».

6. Контроль исполнения настоящего постановления возложить на заместителя Главы Администрации по экономике и финансам А.Ю. Кошкарова.

Глава городского округа С.А. Белоусов

Положение об организации работы по предоставлению гражданам, проживающим на территории муниципального образования «Каменский городской округ», меры социальной поддержки по частичному освобождению от платы за коммунальные услуги

1.Общие положения

1.1. Положение об организации работы по предоставлению гражданам, проживающим на территории муниципального образования «Каменский городской округ», меры социальной поддержки по частичному освобождению от платы за коммунальные услуги разработано в целях реализации Закона Свердловской области от 25.04.2013 № 40-ОЗ «О мере социальной поддержки по частичному освобождению граждан, проживающих на территории Свердловской области, от платы за коммунальные услуги», Закона Свердловской области от 25.04.2013 № 41-ОЗ «О наделении органов местного самоуправления муниципальных образований, расположенных на территории Свердловской области, государственным полномочием Свердловской области по предоставлению гражданам, проживающим на территории Свердловской области, меры социальной поддержки по частичному освобождению от платы за коммунальные услуги» (далее – Положение).

1.2. Настоящее Положение определяет порядок организации работы по предоставлению гражданам, проживающим на территории муниципального образования «Каменский городской округ», меры социальной поддержки по частичному освобождению от платы за коммунальные услуги (далее – организация работы по осуществлению переданных полномочий), а также распределяет полномочия между уполномоченным органом и учреждением, связанных с осуществлением переданных государственных полномочий Свердловской области по предоставлению гражданам меры социальной поддержки.

2. Порядок организации работы по осуществлению переданных полномочий

2.1. Уполномоченный орган в целях осуществления переданного государственного полномочия:

1) получает средства для осуществления государственного полномочия;

2) запрашивает у органов государственной власти Свердловской области информацию, необходимую для осуществления государственного полномочия;

3) принимает муниципальные правовые акты по вопросам осуществления государственного полномочия, в том числе устанавливающие порядок предоставления исполнителям коммунальных услуг субсидий в целях возмещения затрат, связанных с предоставлением гражданам меры социальной поддержки;

4) возлагает на муниципальные учреждения реализацию отдельных функций, связанных с осуществлением государственного полномочия;

5) направляет органам государственной власти Свердловской области предложения по вопросам, связанным с осуществлением государственного полномочия;

6) предоставляет органам государственной власти Свердловской области сведения, необходимые для расчета объема средств, передаваемых для осуществления государственного полномочия;

7) осуществляет предоставление гражданам меры социальной поддержки по частичному освобождению от платы за коммунальные услуги в размерах и порядке, установленных Правительством Свердловской области;

8) отражает в бюджете муниципального образования «Каменский городской округ» денежные средства, направляемые на предоставление гражданам меры социальной поддержки по частичному освобождению от платы за коммунальные услуги, раздельно с денежными средствами, направляемыми на исполнение других расходных обязательств;

9) обеспечивает расходование средств, указанных в подпункте 1 пункта 2.1. настоящего Положения, исключительно на те цели, на которые предоставлены эти средства;

10) представляет органам государственной власти Свердловской области отчетность об осуществлении государственного полномочия;

11) создает условия для осуществления органами государственной власти Свердловской области контроля за осуществлением государственного полномочия по предоставлению меры социальной поддержки по частичному освобождению от платы за коммунальные услуги, в том числе предоставляет этим органам государственной власти подготовленные в письменной форме разъяснения, иные документы и материалы, необходимые для осуществления такого контроля;

12) представляет в органы государственной власти Свердловской области заявку на предоставление субвенций из областного бюджета бюджету муниципального образования «Каменский городской округ», на осуществление переданного органу местного самоуправления государственного полномочия Свердловской области по предоставлению гражданам меры социальной поддержки по частичному освобождению от платы за коммунальные услуги в порядке и в сроки, установленные законами и иными нормативными правовыми актами Свердловской области;

13) представляет в региональную энергетическую комиссию Свердловской

Окончание на стр. 14

области (далее - регулирующий орган) информацию о планируемых расходах исполнителей коммунальных услуг, связанных с предоставлением меры социальной поддержки, на очередной финансовый год по форме и в сроки, установленные регулирующим органом;

14) осуществляет контроль исполнения муниципальным казенным учреждением «Центр компенсация и субсидий» отдельных функций, связанных с осуществлением уполномоченным органом переданных государственных полномочий;

15) организует проверку документов, представленных организациями или индивидуальными предпринимателями, являющихся исполнителями коммунальных услуг (далее - исполнители коммунальных услуг), на получение субсидий в целях возмещения затрат, связанных с предоставлением гражданам меры социальной поддержки по частичному освобождению от платы за коммунальные услуги;

16) заключает соглашения с исполнителями коммунальных услуг на получение субсидий в целях возмещения затрат, связанных с предоставлением гражданам меры социальной поддержки по частичному освобождению от платы за коммунальные услуги в порядке, установленном постановлением Главы муниципального образования «Каменский городской округ».

17) готовит в органы государственной власти Свердловской области заявку на предоставление субвенций из областного бюджета бюджету муниципального образования «Каменский городской округ», на осуществление переданного органу местного самоуправления государственного полномочия Свердловской области по предоставлению гражданам меры социальной поддержки по частичному освобождению от платы за коммунальные услуги в порядке и в сроки, установленные законами и иными нормативными правовыми актами Свердловской области;

18) готовит в регулирующий орган информацию о планируемых расходах исполнителей коммунальных услуг, связанных с предоставлением меры социальной поддержки, на очередной финансовый год по форме и в сроки, установленные регулирующим органом;

19) консультирует исполнителей коммунальных услуг по вопросам, связанным с предоставлением меры социальной поддержки путем снижения размера платы граждан за коммунальные услуги до величины, соответствующей установленному предельному индексу изменения размера платы граждан за коммунальные услуги;

20) осуществляет мониторинг размера возмещения затрат исполнителей коммунальных услуг, связанных с предоставлением меры социальной поддержки;

21) предоставляет в Министерство энергетики и жилищно-коммунального хозяйства Свердловской области:

а) в срок до 15 июля текущего финансового года отчет о деятельности по рассмотрению заявлений исполнителей коммунальных услуг о возмещении затрат, связанных с предоставлением гражданам меры социальной поддержки, перечислении средств на возмещение этих затрат, согласованный с регулирующим органом;

б) в сроки до 15 июля и до 15 декабря текущего финансового года отчеты (по состоянию на 01 июля и 01 декабря соответственно) о расходовании субвенций на осуществление государственного полномочия по предоставлению гражданам меры социальной поддержки за отчетный период.

Отчеты предоставляются по формам, утвержденным Постановлением Правительства Свердловской области от 18.12.2013 № 1539-ПП;

22) осуществляет представление интересов уполномоченного органа в суде по искам (жалобам), связанным с предоставлением меры социальной поддержки по частичному освобождению от платы за коммунальные услуги (на основании документа, подтверждающего соответствующие полномочия, оформляемого в установленном законодательством порядке (доверенность либо распоряжение));

23) осуществляет проверку предоставленных исполнителями коммунальных услуг документов в соответствии с действующим законодательством на полноту содержащихся в них сведений.

2.2. Учреждение в целях реализации отдельных функций, связанных с осуществлением уполномоченным органом переданного государственного полномочия:

1) заключает соглашения об информационном взаимодействии с исполнителями коммунальных услуг (ресурсоснабжающими организациями) для расчета величины предоставляемой гражданам меры социальной поддержки по каждому многоквартирному и жилому дому (формирование реестров, ведомостей);

2) осуществляет расчет величины предоставляемой меры социальной поддержки в случае, если плата за коммунальные услуги предъявляется гражданам двумя и более исполнителями коммунальных услуг в нескольких платежных документах (для собственников жилых домов, при непосредственном управлении многоквартирным домом при заключении договоров с лицами, осуществляющими соответствующие виды деятельности, либо на основании решения общего собрания собственников помещений в многоквартирном доме о внесении платы за все или некоторые коммунальные услуги (за исключением коммунальных услуг, потребляемых при использовании общего имущества в многоквартирном доме) ресурсоснабжающим организациям, в соответствии с действующим законодательством;

3) осуществляет расчет величины предоставляемой меры социальной поддержки с использованием специализированного программного продукта;

4) взаимодействует с уполномоченным органом по вопросам, связанным с расчетами величины меры социальной поддержки, предоставлением меры социальной поддержки по частичному освобождению от платы за коммунальные услуги, и дает заключение по указанным вопросам.

5) осуществляет формирование реестров (ведомостей) предоставления гражданам меры социальной поддержки для исполнителей коммунальных услуг и уполномоченного органа.

3. Заключительные положения

3.1.Главным получателем денежных средств, переданных на осуществление государственного полномочия, является Администрация муниципального образования «Каменский городской округ».

3.2. Осуществление на территории муниципального образования «Каменский городской округ» переданного государственного полномочия, прекращается в случаях, предусмотренных законами Свердловской области.

ГЛАВА МУНИЦИПАЛЬНОГО ОБРАЗОВАНИЯ
КАМЕНСКИЙ ГОРОДСКОЙ ОКРУГ
ПОСТАНОВЛЕНИЕ

От 07.04.2017 г. № 457 п. Мартюш

О создании Молодёжного совета при Главе Каменского городского округа

В соответствии с Федеральным законом «Об общественных объединениях» от 19.05.95 №82-ФЗ; Федеральным законом «Об общих принципах организации местного самоуправления в Российской Федерации» от 06.10.03 №131-ФЗ; Постановление Правительства Свердловской области «О концепции государственной молодёжной политики Свердловской области на период до 2020 года» от 20.04.11 №440-ПП; Законом Свердловской области «О молодёжи Свердловской области» от 29.10.13 №113-ОЗ; в целях повышения роли и значения института местного самоуправления, развития демократии и гражданского общества, привлечения молодежи к участию в решении важных проблем муниципального образования и формирования резерва кадров из числа молодежи ПОСТАНОВЛЯЮ:

1. Создать Молодёжный совет при Главе Каменского городского округа.

2. Утвердить Положение о Молодёжном совете при Главе Каменского городского округа (прилагается).

3. Признать утратившим силу постановление Главы Каменского городского округа от 03.02.2016 г. №190 «О реализации проекта «Молодёжная администрация Каменского городского округа 2016-2017»».

4. Опубликовать настоящее постановление в газете «Пламя» и разместить на официальном сайте муниципального образования Каменский городской округ.

5. Настоящее постановление вступает в силу со дня его подписания.

6. Контроль за исполнением данного Постановления возложить на заместителя Главы Администрации по вопросам организации управления и социальной политике И.В. Кырчикову.

Глава городского округа С.А.Белоусов

ПОЛОЖЕНИЕ О МОЛОДЁЖНОМ СОВЕТЕ
ПРИ ГЛАВЕ КАМЕНСКОГО ГОРОДСКОГО ОКРУГА

1. ОБЩИЕ ПОЛОЖЕНИЯ

1.1. Молодёжный совет (далее – Молодёжный совет) при Главе Каменского городского округа является постоянно действующим совещательным органом при высшем должностном лице муниципального образования «Каменский городской округ» - Главе Каменского городского округа, формируется для:

Привлечения молодёжи к разработке и внедрению актуальных образовательных, научных, культурных, экологических, спортивных, экономических и иных программ и проектов на территории городского округа, а также участия молодёжи городского округа в аналогичных областных и федеральных программах и проектах;

Создания условий для выявления, поддержания и развития активных молодых людей, практическому обучению их основам самоуправления, финансово-хозяйственной деятельности, права и менеджмента;

1.2. Молодежный совет осуществляет свою деятельность на общественных началах в соответствии с Конституцией Российской Федерации, Федеральным законом «Об общественных объединениях» от 19.05.1995 №82-ФЗ, Федеральным законом «Об общих принципах организации местного самоуправления в Российской Федерации» от 06.10.2003 № 131-ФЗ, законом Свердловской области «О молодежи в Свердловской области» от 29.10.2013 № 113-ОЗ, действующими нормативными правовыми актами Российской Федерации, Свердловской области, муниципального образования «Каменский городской округ» и настоящим Положением.

1.3. Молодёжный совет не является юридическим лицом.

1.4. Молодёжный совет действует на территории муниципального образования «Каменский городской округ».

1.5. Основные направления работы Молодежного совета:

1.5.1. Подготовка кадрового резерва из числа молодых людей посредством знакомства со структурой, организацией работы органов местного самоуправления, подведомственными учреждениями, изучения и анализа нормативных правовых актов, на основе которых строится работа органов местного самоуправления, участия в рабочих заседаниях, аппаратных совещаниях, межведомственных комиссиях, участия в организации и проведении мероприятий органов местного самоуправления, реализации и разработке совместных проектов, выполнения иных поручений Главы Каменского городского округа.

1.5.2. Реализация проектов членов Молодежного совета, направленных на решение социально-экономических проблем муниципального образования Каменский городской округ, посредством учета их проектов при формировании муниципальных программ.

1.5.3. Нормотворческая деятельность посредством внесения предложений на стадии разработки проектов муниципальных правовых актов, инициирования принятия новых и внесения изменений в принятые муниципальные правовые акты.

1.6. Решения молодёжного совета носят рекомендательный характер. Необходимость и возможность реализации предложений, разработанных Молодёжным советом, определяется Главой Каменского городского округа.

1.7 Молодёжный совет сам утверждает свою символику.

2. ОСНОВНЫЕ ЗАДАЧИ

2.1. Координация работы молодежных и детских общественных объединений, организаций по осуществлению молодежной политики.

2.2. Участие в создании правовых, организационных и экономических механизмов осуществления молодежной политики на территории Каменского городского округа.

2.3. Информирование Главы о процессах, происходящих в молодежной среде Каменского городского округа.

2.4. Внесение предложений в программы по реализации молодежной политики и формирование приоритетных направлений в ее развитии.

3. ПРАВА МОЛОДЕЖНОГО СОВЕТА

3.1. Молодёжный совет имеет право запрашивать и получать в установленном порядке от органов местного самоуправления, учреждений, организаций и предприятий необходимую информацию.

3.2 Молодёжный совет имеет право привлекать к работе научные учреждения, отдельных ученых и специалистов, работающих в государственных и негосударственных органах, учреждениях, организациях и на предприятиях для предоставления сведений и заключений, необходимых для работы Молодёжного совета.

4. ПОРЯДОК ФОРМИРОВАНИЯ И ДЕЯТЕЛЬНОСТЬ МОЛОДЕЖНОГО СОВЕТА

4.1. Совет формируется сроком на 2 года в количестве 11 человек из числа граждан Российской федерации в возрасте от 16 до 30 лет включительно, постоянно проживающих, либо работающих на территории Каменского городского округа, на основе предложений молодёжных общественных организаций, молодёжных организаций предприятий и учреждений, собраний молодёжи по месту работы, жительства, органов самоуправления образовательных учреждений, а также выдвинутые в порядке самовыдвижения.

4.2. Специалист Муниципального бюджетного учреждения культуры «Культурно-досуговый центр Каменского городского округа» на основании постановления Главы городского округа размещает на официальном сайте Каменского городского округа и в общественно – политической газете Каменского городского округа «Пламя» объявление о формировании Молодёжного совета, а также направляет информационные письма в образовательные учреждения, молодёжные организации, предприятия, СМИ о начале подачи заявок от потенциальных кандидатов в состав формируемого Молодёжного совета.

4.2.Глава Каменского городского округа рассматривает все заявления кандидатов в члены Молодёжного совета, поданные в установленные сроки, проводит отбор кандидатов и утверждает состав Молодёжного совета постановление Главы Каменского городского округа.

4.3. На первом заседании Молодёжного совета путём открытого голосования избирается председатель Молодёжного совета. Решение принимается простым большинством голосов от числа присутствующих членов на заседании Молодёжного совета. При равенстве голосов «за» и «против» окончательное решение принимается Главой Каменского городского округа.

4.4. Председатель предлагает кандидатуры для назначения заместителя председателя Молодёжного совета и секретаря Молодёжного совета. Решение принимается путём открытого голосования простым большинством голосов от числа присутствующих членов на заседании Молодёжного совета. При равенстве голосов окончательное решение принимает председатель Молодёжного совета.

4.5. В процессе работы в составе Молодёжного совета могут при необходимости создаваться как временные, так и постоянные рабочие группы по целевым направлениям деятельности. Решения о создании рабочих групп и о назначении их руководителя принимаются председателем Молодёжного совета.

4.6. Председатель Молодёжного совета, его заместитель и секретарь избираются сроком на один год. По истечению этого срока процедуры назначения председателя, заместителя председателя и секретаря, изложенные в п. 4.3 и п. 4.4 повторяются.

4.7. Полномочия любого члена Молодёжного совета могут быть прекращены досрочно по следующим основаниям:

систематическое неучастие в заседаниях Молодёжного совета (отсутствие без уважительной причины более чем на трёх заседаниях);

неисполнение или ненадлежащее исполнение обязанностей членов Молодёжного совета;

распространение сведений, порочащих репутацию Молодёжного совета и его членов;

подача письменного заявления члена Молодёжного совета о выходе из его состава.

4.8. Решение об исключении члена Молодёжного совета из состава Молодёжного совета принимается по представлению любого члена Молодёжного совета или Главы Каменского городского округа путём тайного голосования простым большинством голосов от числа присутствующих членов на заседании Молодёжного совета. Решение об исключении утверждается постановлением Главы Каменского городского округа.

5. ОБЯЗАННОСТИ И ПРАВА ЧЛЕНОВ МОЛОДЁЖНОГО СОВЕТА

5.1. Все члены Молодёжного совета обязаны:

осуществлять сбор информации о процессах, тенденциях и проблемах, существующих в молодёжной среде Каменского городского округа;

регулярно присутствовать на заседаниях Молодёжного совета, активно участвовать в проводимых им мероприятиях и содействовать решению стоящих перед ним задач;

выполнять решения Молодёжного совета;

5.2. Все члены Молодёжного совета имеют право:

получать любую информацию, касающуюся деятельности Молодёжного совета;

оглашать на заседаниях Молодёжного совета обращения граждан, имеющие общественное значение;

избирать, и быть избранным председателем, заместителем председателя, секретарем Молодёжного совета;

представлять интересы организаций, делегировавших их в состав Молодёжного совета;

выносить на рассмотрение Молодёжного совета любые предложения, связанные с деятельностью Молодёжного совета в рамках задач и функций Молодёжного совета;

участвовать в принятии решений по всем вопросам, касающимся деятельности Молодёжного совета.

6. ПОРЯДОК ДЕЯТЕЛЬНОСТИ СОВЕТА

6.1. Основной формой работы Молодёжного совета являются заседания, который проводятся по мере необходимости, но не реже 1 раза в квартал. По инициативе Главы Каменского городского округа, председателя или членов Молодёжного совета могут проводиться внеочередные заседания.

6.2. Повестка заседаний формируется председателем Молодёжного совета на основе плана работы, предложений Главы Каменского городского округа, членов Молодёжного совета.

6.3. Подготовка вопросов, внесённых в повестку дня, осуществляется председателем Молодёжного совета, его заместителем или членами Молодёжного совета по его поручению.

6.4. Заседание Молодёжного совета считаются правомочным, если на нем присутствуют не менее половины действующего состава Молодёжного совета.

6.5. Заседания Молодёжного совета являются открытыми, на них могут присутствовать представители организаций, учреждений, средств массовой информации.

6.6. В ходе проведения каждого заседания секретарём Молодёжного совета ведётся протокол заседания, который, после окончания заседания, подписывается председателем и секретарём Молодёжного совета.

6.7. При необходимости доведения решений, принятых на Молодёжном совете, до органов местного самоуправления, организаций, общественных объединений или отдельных граждан Каменского городского округа, решение оформляется письмом на бланке Молодёжного совета. Письмо подписывается председателем Молодёжного совета. Содержание решений, адресованных организациям и общественным объединениям, до подписания доводится до сведения Главы Каменского городского округа.

6.8. Годовой отчёт о результатах деятельности Молодёжного совета публикуется в общественно-политической газете Каменского городского округа «Пламя» и размещается на официальном сайте Каменского городского округа.

Приложение №1 к Положению о Молодежном совете

Главе Каменского городского округа

ЗАЯВЛЕНИЕ
КАНДИДАТА В ЧЛЕНЫ МОЛОДЕЖНОГО СОВЕТА ПРИ ГЛАВЕ КАМЕНСКОГО ГОРОДСКОГО ОКРУГА

Я, _____,
(Ф.И.О.)
прошу рассмотреть моя кандидатуру для включения в состав Молодёжного совета при Главе Каменского городского округа.

дата рождения _____ место рождения _____
проживающий по адресу:
(почтовый индекс, полный адрес)
телефоны: домашний _____, служебный _____ сотовый _____
имею документ, удостоверяющий личность, _____
(вид документа)
серия _____ номер _____
кем и когда выдан документ _____
_____
образование _____
_____
специальность _____
место работы/учебы
_____
должность
_____
опыт общественной работы
_____
_____
_____
_____

_____
(подпись)
_____
(дата)

Учредители: Администрация МО «Каменский городской округ», Управление делами Губернатора Свердловской области и Правительства Свердловской области.
Издатель: ГАУПСО «Редакция газеты «Пламя».
Газета зарегистрирована в Управлении Федеральной службы по надзору в сфере связи, информационных технологий и массовых коммуникаций по Уральскому федеральному округу. Свидетельство ПИ № ТУ 66-01550 от 04.02.2016.
Адрес редакции и издателя: 623418, г. Каменск-Уральский, пр. Победы, 97«а». Телефон/факс 39-93-69. Электронный адрес: vestiural@ngs.ru.

Главный редактор Н.В. Казанцева.
Корректура: Е.С. Орловская. Верстка: С.Ф. Ларина.
Подписной индекс: 20306 (1 номер в неделю), 20307 (2 номера в неделю).
Цена свободная.
Газета выходит 2 раза в неделю. Время подписания в печать: по графику – 10.00, фактически – 10.00. Отпечатано в типографии «Спринт» ИП Райков А.А., г. Каменск-Уральский, ул. Алюминиевая, 18, офис 1. Заказ 388. Тираж 170.

Редакция не несет ответственности за достоверность информации в рекламных материалах и частных объявлениях. Материалы под значком @ публикуются на коммерческой основе.