В РЕВДЕ — ВСПЫШКА ПНЕВМОНИИ

Заболели 47 человек, половина из них — дети. Среднеобластной показатель превышен в два раза Стр. 2

20 ЛЕТ В КАЖДОМ ДОМЕ ГОРОДСКИЕ ВЕСТИ

№8 (1978) | 24 ЯНВАРЯ 2014 г. | ДНИ ВЫХОДА: СРЕДА, ПЯТНИЦА 16+

ГОРОДСКИЕ ВЕСТИ www.revda-info.ru

Ревдинская городская газета Рекомендуемая цена 15 руб.

ТИРАЖ 7300 Сертифицирован Национальной тиражной службой

Найдется всё!
Все свежие объявления Ревды

Частное объявление вы можете подать ежедневно с 9 до 17 часов, кроме выходных,
по телефону: 3-46-35
по электронной почте: 13@revda-info.ru,
по ICQ: 616-342-872
или отправить SMS на номер (902) 253-89-33

Сегодня объявлений
1683

ВОТ ТОЛЬКО СТРЕЛКИ ПЕРЕВОДИТЬ НЕ НАДО

Почему мэр Ревды Геннадий Шалагин против инициативы Госдумы вернуть россиянам зимнее время

Стр. 4

ИТАК, ОНА ЗВАЛАСЬ ТАТЬЯНОЙ

Фотопроект: шесть историй ревдинок, которых зовут Танями и Танюшами

Стр. 7

РЕВДА-ТРОФИ

Клуб любителей внедорожных приключений провел первые соревнования

Стр. 8

НАШИ УМНИКИ

В акции «Расписание на “отлично”» победили отличники, но ударники наступают им на пятки

Стр. 10

МАЛЫШ И СКРИПКА

Музыкальная школа приглашает детсадовцев на концерты классической музыки

Стр. 3

Реклама (16+)

Новости в один клик www.revda-info.ru
реклама сайта

В Ревде — вспышка пневмонии

Заболели 47 человек, в том числе 22 ребенка. Среднеобластной показатель превышен в два раза

В Ревде по данным на 23 января зарегистрировано 47 случаев заболевания пневмонией. Среднемноголетний уровень заболеваемости по Ревде превышен в 1,8 раза. Среднеобластной — в два раза, сообщает Первоуральский отдел Управления Роспотребнадзора. Для сравнения: в декабре 2013 года в Ревде было зарегистрировано 14 случаев пневмонии, в ноябре — шесть.

Только за одну неделю с 9 по 15 января был зарегистрирован 31 случай заболевания. Из всех заболевших более половины — дети до 17 лет (16 случаев), в том числе 45% — малыши в возрасте от года до двух лет, 12% — младенцы до года. Самый высокий показатель заболеваемости среди детей зафиксирован у малышей до двух лет, не посещающих детские сады — 0,34 на 1000 детей этой группы, у их ровесников, посещающих детские сады, он составил 0,91.

По одному случаю пневмонии было зарегистрировано в детских садах №№16 и 48, в школах №7, 28 и Еврогимназии, а в школе №3 — три случая. Госпитализировано 22 пациента из 31. Наиболее подверженными этому серьезному заболеванию оказались граждане старше 50 лет.

Замначальника Первоуральского отдела Роспотребнадзора Людмила Белякова говорит, что подъем заболеваемости начался еще в декабре 2013 года (девять случаев), но они были зарегистрированы после новогодних праздников.

— Некоторые поздно обратились за медицинской помощью. А некоторые экстренные извещения были несвоевременно переданы из Ревдинской центральной больницы, — отмечает специалист. — Диагноз «пневмония» установлен на основании рентгенологического обследования. Лабораторная диагностика бактериологическим или вирусологическим методом для расшифровки этиологии заболевания Ревдинской больницей не проводилась.

Врачи-эпидемиологи отмечают, что пневмония может быть как самостоятельным инфекционным заболеванием, так и осложнением после перенесенного гриппа или ОРЗ.

«Ситуация по заболеваниям штатная»

Между тем, Евгений Овсянников, главный врач ревдинской Центральной горбольницы, 20 января на расширенном заседании администрации доложил, что ситуация по инфекционным заболеваниям в городе стабильна. «Ситуация штатная. Роста заболеваемости на сегодняшний день в городе нет, — сказал он. — Но, учитывая опыт прошлых лет, мы планируем, что в феврале-марте будет подъем этих показателей. Поэтому как только мы увидим увеличение, примем меры. Учитывая, что вакцинацию мы проводим в последние годы очень хорошо, эпидемий последние года три-четыре не регистрируется. Поэтому надеемся, что в этом году получится все управляемо. Мы прививаем практически 40% населения. А уже 30-35% являются гарантией защиты от эпидемии».

По словам Овсянникова, «разные есть мнения: полезно, не полезно, нужно, не нужно. Но заболеваемость — это статистика, с которой не поспоришь. Эпидемии — нет». Глава администрации Михаил Матафонов ответил, что спорить на эту тему не нужно, поскольку «за несколько веков доказано, что это полезно, и мы будем дальше эту работу продолжать».

Делаете ли вы прививки от гриппа?

Опрашивали Мария Семинтинова и Владимир Коцюба-Белых.

Златана:
— Я никогда не прививалась. Раньше и так была здоровой, а сейчас просто не хочу ходить к нашим врачам. У меня теперь Интернет есть, с его помощью лечусь — смотрю там всякие советы, рецепты для оздоровления.

Наташа:
— Прививку от гриппа мне ставят каждые два года, покупаю вакцину и приношу школьным врачам. Думаю, прививаться нужно. Я, например, гриппом ни разу не болела. Только легкой простудой.

Александр:
— Неа, а зачем? Я не болею и, соответственно, не лечусь. Прививаться или нет — это личное дело каждого. Хотя в садиках детей, вроде, не спрашивают — ставят, и все.

Мария:
— Мы вместе с дочкой Оленькой ставим прививки от гриппа, когда требуется — раз в два года. Считаю, это важно. Кроме того, я с педиатром посоветовалась: она сказала, что Оле прививаться нужно. Вроде, стали реже болеть.

Сергей:
— Нет. Лечусь народными средствами — ем чеснок. Стараюсь закаляться — одеваюсь полегче. Мне кажется, это все помогает реже болеть.

Федор:
— Да, разумеется. А еще, чтобы быть здоровее, хожу рыбачить. Там, на морозе, закаляюсь. Думаю, активный образ жизни больше помогает не болеть, чем прививки. И важно лишнего в себя не принимать, это я про алкоголь и сигареты.

Наталья:
— Я прививки от гриппа не ставлю, потому что посмотрела про них телепередачу, которая меня сильно испугала. И подумала: зачем мне это надо? Согласна, что прививки от гепатита, противотуберкулезные — это важные вещи. Но от гриппа…

Саша:
— Конечно да, их в школе ставят. От них можно отказаться, но, мне кажется, не нужно этого делать. Потому что они как-то защищают наш организм. Чтобы быть здоровее, кушаю овощи, фрукты разные.

С 24 января ожидается резкое похолодание до –38 градусов

В пятницу, 24 января, на территории Свердловской области ожидается резкое понижение температуры — похолодает в разных районах до –33 и даже до –38 градусов. Об этом сообщает Территориальный центр мониторинга и реагирования на чрезвычайные ситуации. Муниципалитетам рекомендуется прекратить все виды наружных работ, привести в готовность все службы, в том числе газо-, электро- и теплоснабжения. Лечебным учреждениям рекомендовано быть готовыми оказывать гражданам помощь при обморожении. Возможно ограничение или прекращение работы детских садов и школ. Граждан просят по возможности не пользоваться личным автотранспортом.

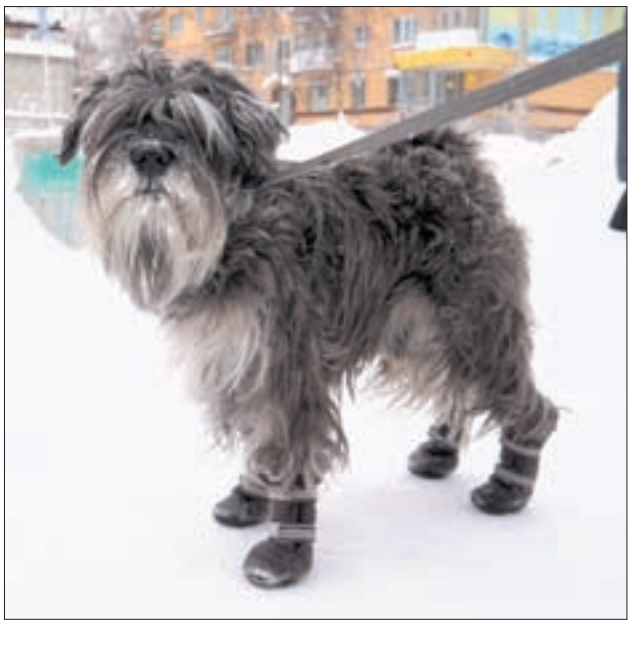

Фото Владимира Коцюбы-Белых

Рику не грозит обморожение, заботливая хозяйка Галина обувает его каждый раз, как только температура на улице выйдет за пределы комфортной. А если морозы сильные, то и шубку наденет. Однако большинство домашних собак не приучены к обуви и одежде. Таким питомцам ветеринары советуют перед выходом на мороз смазывать подушечки лап специальным кремом, вазелином или любым животным салом.

Пенсионный фонд и «Ростелеком» вместе обучат пенсионеров компьютерной грамоте

Пенсионный фонд Российской Федерации и крупнейший оператор связи России ОАО «Ростелеком» договорились о сотрудничестве в обучении пенсионеров компьютерной грамоте. Одна из целей соглашения — облегчить пенсионерам доступ к получению государственных услуг в электронном виде через Интернет. Уже в этом году подготовят и издадут пилотным тиражом специальное образовательное пособие для пожилых людей — «Азбука Интернета».

Пособие выпустят в двух форматах: печатном и электронном. Его можно будет использовать как самоучитель при работе на компьютере и в сети Интернет, а также в качестве учебника для специализированных курсов компьютерной грамоте для пенсионеров. В «Азбуке Интернета» будет дан большой перечень адресов и описание полезных для пенсионеров Интернет-ресурсов: от сайта gosuslugi.ru до поиска нужных лекарств по минимальным ценам.

Электронную версию «Азбуки Интернета» сможет получить каждый, скачав ее и распечатав со специализированного сайта, работа над созданием которого сейчас ведется. Планируется, что файл с учебным пособием «Азбуки Интернета» сможет получить по электронной почте любой обратившийся в call-центр ПФР. Для этого надо будет оставить лишь свой e-mail.

Цифра номера

2360

КВ.М

Такова общая площадь восьми несанкционированных свалок, которые были ликвидированы силами ревдинских властей в черте города в 2013 году.

Где в Ревде отключат электроэнергию

По данным начальника Ревдинского района электросетей Анатолия Сушинцева, в связи с ремонтными работами планируются отключения электроэнергии*.

27-28 января с 9.30 до 18.00 — улицы Пионеров, 8-22, 5-17, Комсомольская, 7-17, 8 Марта, 1-29, 2-32, П.Зыкина 3, 25, Советская, 6-10, 11, Школьная.

*** В графике отключений возможны изменения, следите за объявлениями, телефон диспетчера 5-03-21.**

Прогноз погоды (по данным Гидрометцентра России)

СБ, 25 января
ночью –24°...–22° днем –21°...–19°

ВС, 26 января
ночью –31°...–29° днем –21°...–19°

ПН, 27 января
ночью –29°...–26° днем –18°...–16°

Фото Владимира Коцюбы-Белых

Фольклорный ансамбль «Веснянки» Елены Козыриной знают и любят в области, стране и даже мире. По итогам прошлого года Елена Козырина получила премию губернатора СО в номинации «За лучшую педагогическую работу года».

Мы — как самые настоящие артисты

Ревдинская музыкальная школа презентовала новый проект «Классическая музыка в детском саду»

МАРИЯ СЕМИНТИНОВА,
semintinova@revda-info.ru

«Давай, козел, попрыгаем, попрыгаем-попрыгаем. Ножками подрыгаем, подрыгаем-подрыгаем!», — доносилось из клуба «Цветников» в среду, 22 января. Там дети пели для детей. На сцену вышли юные воспитанники ревдинской музыкальной школы, гостями мероприятия стали детсадовцы пяти-семи лет. Пели, танцевали и играли на музыкальных инструментах не только артисты. Многие зрители ударяли по воображаемым струнам. Некоторые из них держали в руках несуществующий микрофон. Кто-то вставал с места и пританцовывал, с открытым ртом глядя на сцену. Новому проекту ДМШ, филармоническому абонементу для детсадовцев старших групп, дали успешный старт.

К проекту присоединились четыре городских детсада — №№4, 21, 46 и 50. Они приобрели абонементы на концерты в рамках «Классической музыки в детском саду», и уже 22 января старшие ребята из 21-го садика услышали русские народные песни (музыка звучала 35 минут, больше 40 минут не положено — дети в пяти-семилетнем возрасте неусидчивы), познакомились с балалайкой и аккордеоном. А также увидели, как нужно колядовать и гадать — январский концерт приурочен к рождественской неделе. Его название — «Коляда пришла! Отворяй ворота!» В феврале-мае пройдут другие, в каждом месяце — с новой тематикой.

После мероприятия нам удалось поговорить с директором музыкальной школы. Татьяна Гениевна Асельдерова, во время концерта танцевавшая вместе с ребятней, провожая маленьких гостей, повязывала им шарфики. «Ох уж эти ребята! Одного одела, другой подходит. Ну как им откажешь?», — улыбалась она.

А потом, когда малышня разошлась, констатировала: все прошло удачно. И рассказала, что теперь ей нужно проанализировать, что было хорошо, а чего в следующий раз следует избежать.

Концертный зал музыкальной школы «Чистый звук» в ДЦ «Цветники» был открыт в апреле 2013 года после почти 15 лет, прошедших со дня начала его реконструкции. Уже тогда директор и педагоги ДМШ заговорили о том, что наличие собственного большого зала позволит им затеять грандиозный проект детской филармонии.

Если ваш ребенок не ходит ни в один из садиков-участников проекта (№№4, 21, 46 и 50), то вы сами можете приобрести филармонический абонемент в музыкальной школе у куратора проекта Екатерины Югай. Количество абонементов ограничено.

Бросили валенок в сани к пацанам!

Зоя Михайловна, зритель:

— Все прошло хорошо. У меня тут правнучка Ксюша выступала, ей девять лет. Какие мне песни нравятся? Веселые, с которыми я росла. Раньше колядовала и гадала, как и выступающие. Помню, валенок через забор кидали. Считалось, что если он попадет в мужчину, то девушка скоро выйдет замуж. Мы тогда в сани к пацанам бросили, которые мимо проезжали!

Помню, как духа вызывали

Татьяна Александровна, воспитатель в детсаду №21:

— Нам все очень понравилось. Дети смотрели внимательно, подпевали артистам, танцевали вместе с ними. Когда стали петь про гадания, мальчик один говорит: «А у меня мама так же гадала. Тоже колечки платком накрывала». Мне запомнилось гадание со свечками, которое мы в детстве «проворачивали». А еще помню, как духа вызывали. Не удалось — испугались.

Возвращает нас в детство

Рита Николаевна, зритель:

— Мой сын Савелий выступал здесь, на филармонии. Он — ученик музыкальной школы, прихожу на его концерты по возможности. Сегодня мне все понравилось: организация на высоком уровне, чувствуется доброжелательное отношение к детям, родителям. Тут такая атмосфера… она возвращает нас, взрослых, в детство. Люблю такие культурные мероприятия и стараюсь их посещать. Музыка нравится всякая: и современная, и старинная. Из исполнителей нашего времени могу выделить, пожалуй, Стаса Пьеху — у него песни душевные.

Люблю, когда аплодируют

Савелий, артист:

— Сегодняшняя публика — хорошая, громкая. Люблю, когда мне аплодируют. В музыкальную школу хожу второй год. Я и пою, и на гитаре играю. Гитара — мой любимый музыкальный инструмент. Хотелось бы еще скрипку и балалайку в руки взять.

В стране, в мире

Министр спорта Мутко назвал число российских спортсменов на Олимпиаде в Сочи

На зимней Олимпиаде-2014 в Сочи выступят 223 российских спортсмена. Об этом 23 января заявил министр спорта Виталий Мутко. При этом он подчеркнул, что состав формировался «логично и на основании тех принципов, которые мы определили». Министр добавил, что с федерациями биатлона и фигурного катания пришлось вести «определенные дискуссии». 63% спортсменов, которые выступят на Играх-2014, ранее участия в Олимпиадах не принимали.

В РФ появится программа обновления и строительства школьных зданий

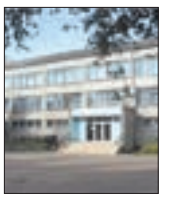

Премьер-министр Дмитрий Медведев поручил правительству разработать программу по реставрации старых школьных зданий и строительству новых в случае невозможности их капитального ремонта. На данный момент почти в половине российских школ был проведен ремонт помещений (около 21 тысячи школ), из них пятая часть была отремонтирована капитально. За время действия программы модернизации школьного образования две трети педагогов прошли переподготовку, а их зарплаты с 2011 года увеличились в 1,7 раза.

В Питере не будут задерживать пьяных студентов в Татьянин день

Вице-губернатор Василий Кичеджи пообещал, что 25 января полицейские не будут задерживать веселящихся студентов. Он также заметил, что традиция не задерживать пьяных студентов в Татьянин день существует в России с царских времен. Вместе с тем Кичеджи попросил студентов не пить много. В Санкт-Петербурге учится более 450 тысяч студентов, из них 220 тысяч — на дневных отделениях. Больше половины учащихся приехали из других регионов.

Жертвами холодов в Таиланде стали десятки человек

Большинство смертей от переохлаждения врачи зарегистрировали на севере и на северо-востоке страны. Издание уточняет, что большинство погибших — мужчины. В Бангкоке утром 23 января столбик термометра опустился до плюс 15,6 градуса, что стало рекордно низкой температурой в городе за последние 30 лет. Власти страны порекомендовали населению больше заниматься физкультурой и спортом, чтобы улучшить кровообращение, а также есть высококалорийную пищу и употреблять больше горячих напитков.

Немецкие и итальянские олимпийцы получили письма с угрозами

Представители немецкого и итальянского олимпийских комитетов рассказали о получении электронных писем с угрозами в адрес спортсменов, отправляющихся на зимнюю Олимпиаду в Сочи. Ранее послания с угрозами получили представители венгерской и словенской национальных сборных. Венграм угрожали терактом. А в прошлом северокавказские боевики грозили сорвать Игры, устроив нападения на участников Олимпиады. Российские власти пообещали терактов не допустить. Зимние Олимпийские игры в Сочи пройдут с 7-го по 23 февраля.

Из музея белья украли трусы мэра Брюсселя

Кто стоит за похищением — пока не установлено. Владелец бара (при котором размещена необычная экспозиция) отметил, что всегда считал музей трусов забавным и не представляющим интереса для воров. «Это что же, мне теперь надо установить камеры наблюдения?», — восклицает он. Хозяин бара не исключает и того, что мэр принесет в музей новую пару трусов. Девиз музея: «В нижнем белье все равны!» На выставке можно увидеть белье представителей властей Брюсселя. Как именно оно попадает в музей, не уточняется.

По материалам Lenta.ru, Newsru.com, РИА «Новости»

Подготовили
ЮРИЙ ШАРОВ, sharov@revda-info.ru
ИРИНА КАПСАЛЫКОВА, kaps@revda-info.ru

Отменят ли «вечное лето»?

Пока законодатели спорят о переводе стрелок, люди сами выбирают оптимальное время для начала учебы и работы

В Госдуму поступил законопроект, в котором предлагается 26 октября этого года в 2.00 перевести стрелки часов на зимнее время (то есть на час назад). Теперь уже — навсегда.

Кроме того, предложено восстановить в России 10 часовых поясов, как это было до августа 2011 года, когда отменили перевод на зимнее время и образовали укрупненные часовые зоны.

Подписи под законопроектом поставили более сотни депутатов. Возможно, что он будет рассмотрен уже в ходе текущей думской сессии.

Глава думского Комитета по охране здоровья Сергей Калашников, автор законопроекта, уверен, что «разумных доводов против отмены вредного для здоровья «вечного лета» больше не осталось».

Госдепы регулярно выступают с законодательными инициативами по поводу перевода часов, мол, приходит много писем от граждан с просьбами вернуть зимнее время. Медики утверждают, что люди не высыпаются, возникают проблемы со здоровьем, депрессии, увеличилось число вызовов «скорой», аварий с жертвами и так далее. По данным ВЦИОМа, с февраля 2011 года к октябрю 2013-го число сторонников вечнолетнего времени сократилось с 73% до 32%. Позже и президент Владимир Путин не исключил, что возвращение зимнего времени возможно.

Между прочим, когда в 2011 году президент Дмитрий Медведев отменял зимнее время, это решение тоже подкреплялось многочисленными просьбами россиян, а эксперты утверждали, что длинный световой день избавит от стрессов и заболеваний, связанных с адаптацией к сезонным переводам часов.

Отмена перевода стрелок здорово попортила нервы многим россиянам, вынужденным перепрограммировать счетчики. А если новый законопроект будет принят, то приборы учета снова надо будет перепрограммировать? Не издевательство ли это? Тогда, в 2011 году, очень многих удивило, что перешли на летнее время, ведь здравый смысл подсказывал, что надо было оставить зимнее, то есть весной стрелки не переводить. Впрочем, многие ученые-медики считают надуманной дискуссию о переводе стрелок, а данные о разрушительном воздействии перевода времени — сильно преувеличенными.

Фото kinopoisk.ru

Российские лидеры, устраивающие чехарду со временем, похоже, не прочь, чтобы жители страны чувствовали себя как герой знаменитого мультипликационного фильма отечественной киностудии «Метелица». Иван Царевич даже с женой поругался — потому что помешан на работе и мечтает перевести стрелки на семь часов назад, чтобы меньше спать и больше работать. Производительность труда, безусловно, повысится. Но как быть со здоровьем?

Минусы вечнолетнего времени

Из 83 регионов России только семь живет по природным часам, 54 опережают астрономическое время на один час, 22 — на два часа, в том числе и Свердловская область. Медицинские исследования показали серьезные ухудшения в зимне-весенний период состояния здоровья жителей тех регионов, где директивное время серьезно разошлось с биологическим.

Причина — не подходящее для северной страны времяисчисление — привело к тому, что зимой гражданам приходится не только ложиться, но и вставать в темноте.

«В переводе стрелок нет смысла»

По мнению директора гимназии №25 Светланы Макушевой, любая перемена ритма отрицательно сказывается на самочувствии человека, а особенно ребенка. Поэтому нет смысла в каком-либо переводе часов, «перевод стрелок туда-сюда, дерганье ни к чему хорошему не приводит, когда переводили часы, всегда требовалась неделя на адаптацию». Сейчас все стабилизировалось: летнее время никак не отражается на самочувствии учащихся и педагогов. Начальные классы (с первого по четвертый) в гимназии учатся с 8.05, а все остальные — с 9.00.

— Мы мечтали перенести начало учебного дня на 10 часов, но от этого пришлось отказаться, — рассказывает Светлана Леонидовна. — Мы посчитали, что занятия у старшеклассников зимой будут слишком поздно заканчиваться — в начале пятого, когда уже темно. По мнению специалистов и по личным наблюдениям, именно с 10 до 11.30 — самое оптимальное время для начала учебы и работы, утренний пик работоспособности. Поэтому и остановились на девяти часах.

В начальной школе против «временной реформы» выступили родители: многие работают с 7.20, с 8.00 или с 9.00, но в Екатеринбурге. По словам директора школы, родители, отправляясь на работу, приводят маленьких детей в школу к 7-7.30, учащимся приходится ждать почти час до начала занятий.

Мэр вернул муниципалам зимнее время

! 30-тысячный город Горячий Ключ знаменит целебной водой, санаториями, а теперь и мэром, ставшим единственным российским градоначальником, издавшим постановление о переводе муниципальных учреждений на работу по зимнему расписанию.

Пока депутаты, медики и экономисты ломают копья в спорах, надо или нет переводить стрелки, в Сухом Логу, к примеру, коллектив автотранспортного предприятия «Знамя» с конца октября 2013 года перешел на зимнее время — рабочий день начинается на час позже. Самые радикальные меры принял глава администрации Горячего Ключа Михаил Шварцман, который перевел на зимнее время все муниципальные учреждения города. После зимних каникул занятия в школах кубанского города начались на час позже.

Мэр подписал постановление еще 13 декабря 2013 года, с января 2014 года оно вступило в силу. Когда началась полноценная рабочая неделя нового года, мэра постоянно вспоминали добрым словом дети и их родители.

Звонок на первый урок теперь звучит в девять утра, поэтому школьники приходят на занятия без опозданий.

— Если в прошлом году уроки начинались в полупустых классах, то сейчас практически все дети приходят вовремя, — уверяет директор одной из школ Елена Сидоренко. — Они слушают учителя, а не клюют носом за партами, как раньше. А главное, что теперь они по утрам, полусонные, не идут на занятия по темным улицам.

Нововведение касается и дошколят, которые не могли понять, почему в садик нужно идти ночью. К новым часам приема постепенно приучает пациентов поликлиника. Доктора довольны, пациенты тоже. Регистратура, как и раньше, открывается в семь утра, но врачи ведут прием больных с девяти часов.

По-другому теперь ходит и общественный транспорт. Вокруг города расположено 30 населенных пунктов, многие жители которых работают в райцентре. Расписание движения некоторых маршрутов пришлось изменить с учетом временного сдвига, чтобы родители успели развести своих детей по садам и школам и сами на работу не опоздали. Кстати, изменения касаются лишь тех муниципальных учреждений, которые начинали работу с восьми часов, поэтому приходить на час позже тем, кто и так начинал трудиться с девяти утра, не получится.

На летнее время Горячий Ключ перейдет 31 марта. Мэр Николай Шварцман, в прошлом школьный учитель, подписал этот документ после многочисленных обращений местных жителей, дети которых отказывались просыпаться к первому уроку.

— Это и с экономической точки зрения эффективно, — уверен мэр. — Ведь муниципальные учреждения меньше будут использовать электроэнергию. Так что мы рассчитываем на бюджетную экономию.

По материалам «Российской газеты»

«За счет здоровья людей экономить нельзя!»

Геннадий Шалагин, глава городского округа Ревда

Разговоры по переводу на летне-зимнее время плотно идут уже лет 20-25, хотя этот вопрос возник гораздо раньше, еще 100-150 лет назад. Эффективность летне-зимних экспериментов со временем экономически не доказана, но они очень сильно повлияли на жизнь наших граждан: постоянное недосыпание при переводе на час вперед осталось.

Та экономия по электроэнергии, о которой сегодня говорят, происходит еще и за счет здоровья жителей. Будильник в семь часов зазвенел, надо просыпаться, но биологическое время организма — 5 часов. Приходится еще два часа приводить себя в физическую работоспособность. Некоторые специалисты доказывают, что в стране смертность увеличилась на 1%, на 5% снизилась производительность труда при переходе на тот или иной период времени.

На летнее и зимнее время стрелки часов переводят порядка 70 стран. А 157 — вообще не переводят, и в экономическом плане, думаю, они не потеряли ничего. Есть те, кто считает, что надо переводить часы, есть те, кто доказывает, что это не целесообразно. Вводить летнее и зимнее время мы не готовы, потому что экономить-то пока не научились. Мы в начальной стадии процесса, когда вводим в обиход энергосберегающие лампы, датчики движения, двухтарифные электросчетчики. И еще сомневаемся: а экономим или нет? Мы не научились экономить: выигрывая в одном, проигрываем в другом. Можем перевести часы на час вперед и не выключать освещение в квартире до полудня. Где произошла экономия? У нас в городе, когда бывают технические неисправности, уличное освещение горит днем. Пока службы разберутся, мы тот час экономии давно уже растратили.

Все ложится на плечи простых жителей. Они должны тратить средства на то, чтобы перепрограммировать счетчики, когда вновь предлагается просто перевести стрелки часов вперед или назад.

Считаю, что надо остаться в том астрономическом, солнечном времени, в котором жили испокон веков, и стрелки часов больше не переводить, но пока мы к этому тоже не готовы. Последствия у этого шага очень серьезные. Надо подумать о людях. За счет их здоровья экономить нельзя!

Мэр Горячего Ключа взял на себя громадную ответственность. Это ведь не просто жизнь какого-то одного города — он связан с соседними городами и областями железнодорожным и автомобильным транспортом. А если произойдет где-то сбой? Если этот глава докажет правильность своего решения, то я буду только рад. Но это рискованный шаг. Допускаю, что он все технически рассчитал и предусмотрел все вопросы. Если честно, я не взял бы на себя такую ответственность. Это очень сложно. Хотя бы потому, что в Ревде много промышленных предприятий, а технологические процессы связаны с соблюдением определенных временных графиков. Хотя можно порассуждать на эту тему с жителями Ревды на собраниях, совещаниях, в средствах массовой информации.

☑ Каждому гарантируется свобода мысли и слова.
☑ Никто не может быть принужден к выражению своих мнений и убеждений или отказу от них.
☑ Цензура запрещается.

Из статьи 29 Конституции Российской Федерации

Душа «Культурного быта»

Ревдинская фабрика бытового обслуживания славилась творческими мастерами и талантливыми учениками

И.В.АХМАНАЕВА, Т.В.ДРЯГИНА, А.Н.ЮНДИНА, Л.С.СОКОЛКИНА, ветераны службы быта Ревды и Дегтярска

Фото предоставлено Ираидой Ахманаевой

Верхний ряд: Ираида Васильевна Ахманаева, начальник производственного отдела, секретарь партийной организации, Павла Николаевна Ворошилова, технолог обувного производства, Тамара Васильевна Дрягина, заведующая Дегтярским горбыткомбинатом. Нижний ряд: Любовь Степановна Люханова, главный инженер, Вера Алексеевна Южанина, председатель профкома.

! В 60-е годы в Ревде, Дегтярске и окрестных селах было 52 ателье, мастерских, парикмахерских и комплексных приемных пунктов.

Сегодня, спустя десятилетия, работа в сфере обслуживания, на ревдинской фабрике «Культурный быт», остается в памяти яркой страницей нашей жизни, а наставники никогда не забываются. До сих пор мы участвуем в общественной жизни, встречаемся, делим друг с другом радостные моменты жизни, вместе переживаем печальные события.

60-70-е годы прошлого века — пора интенсивного развития бытового обслуживания населения, значимой отрасли народного хозяйства СССР. Тогда на ревдинской фабрике бытового обслуживания населения «Культурный быт» работали 986 человек. В Ревде, Дегтярске и окрестных селах было расположено 52 ателье, мастерских, парикмахерских и комплексных приемных пунктов.

Бытовые услуги старались предоставить жителям даже самых отдаленных уголков нашего района. Внедрялись передовые технологии и новое современное оборудование, что требовало подготовки квалифицированных кадров и грамотных специалистов. Это швеи и парикмахеры, трикотажники и обувщики, фотографы и часовщики, мастера по ремонту сложной бытовой техники и радиоэлектроники, рабочие химчистки, водители автотранспорта и приемщики заказов.

В эти годы на фабрике был создан Совет наставников под руководством главного инженера Любови Степановны Люхановой. Недавно Любовь Степановна ушла из жизни. Она много значила для нас, была нашим самым главным наставником в работе и в жизни.

В 1943 году 15-летней девочкой Люба пришла в артель «Красный швейник», где шили новую одежду для фронтовиков, ремонтировали солдатское обмундирование: полушубки, брюки, ватники. Потом она вспоминала, что на вещах были следы от пуль, кровь. Тогда подростки, совсем еще дети, трудились по 12 часов в тяжелейших условиях, к качеству были очень высокие требования. Потом эти же подростки отвозили готовую одежду в тяжеленных мешках на станцию Капралово для отправки на фронт.

В службе быта за 43 года работы Любовь Степановна прошла путь от ученицы швеи до главного инженера, в 1969 году она вступила в ряды КПСС. Ветеран труда, труженик тыла Л.С.Люханова — Отличник службы быта, неоднократно награждалась грамотами, поощрялась правительственными наградами.

Основная задача наставников (они были у каждого молодого работника), конечно, обучение. В школе рабочей молодежи, в техникумах, в вузах, на курсах повышения квалификации, а также на рабочих местах. Большое внимание уделялось организации социалистического соревнования, смотров-конкурсов мастерства по профессии, демонстрации моделей одежды и причесок во время городских мероприятий и на предприятиях города. Субботники на полях совхоза «Ревдинский», строительство базы отдыха «Елочка», художественная самодеятельность, спортивные соревнования, выпуск стенгазет — все это проводилось совместно с наставниками.

Изделия и работы ревдинских мастеров постоянно занимали призовые места на областных, всероссийских, всесоюзных конкурсах. Например, роскошное вечернее платье черного цвета, выполненное в технике филейной вышивки, мастера Тамары Камаганцевой экспонировалось на Выставке достижений народного хозяйства в Москве, автор получил за него диплом ВДНХ. Косметолог Любовь Наумченко победила во Всероссийском конкурсе профмастерства. Парикмахер-модельер Тамара Кондрюкина неоднократно была призером областных конкурсов.

Побольше бы таких продавцов, как Дмитрий Сысоев

ДМИТРИЙ ГОЛУБЕВ, постоянный покупатель

Прочитал мнение одного гражданина о магазине постоянных распродаж, и полностью не соглашусь с автором. Я являюсь постоянным покупателем магазина. Все там нормально и с товаром, и с ценами, и сотрудники на месте. Хочу выделить молодого продавца-консультанта Дмитрия Сысоева и поблагодарить его за работу. Он всегда приветлив, доступно расскажет о товаре, подскажет, что лучше подойдет конкретному покупателю. Побольше бы таких продавцов.

ЦИТАТА НОМЕРА

«Мы вышли достаточно нормально из праздничной ситуации. Новогодние праздники прошли организованно, без происшествий».

Сказано 20 января на расширенном заседании аппарата мэрии

Михаил Матафонов, глава ревдинской администрации

Страшнее кошки зверя нет

Рассказ о том, как милые домашние мурки могут превратиться в злобных фурий

АЛЕКСАНДР ГУСЕВ, пенсионер

12 лет назад мы жили в Совхозе на улице Южной, 9. Усадьба, как у многих: палисадник, дом, за ним вытянутый участок, разделенный пополам изгородью. На ближней половине к дому — грядки под зелень, теплицы, баня, яблоньки, кусты малины, смородины, крыжовника и один небольшой кустик валерианы. Он рос почти у самой калитки, ведущей в дальнюю половину огорода, где каждый год сажали картошку.

У нас в доме жили две кошки — Фенька и Дуська, а перед домом в своей будке жила добродушная собака Чапка, длинношерстная лайка.

Она, видимо, понравилась жившему у самого пруда Дею, крупной овчарке желтоватой окраски. Заходил он в гости к Чапке частенько и со стороны палисадника, и со стороны огорода. Меня поражала дружба этих собак.

Обычно, когда Дей приходил в гости, Чапка просто преображалась: прыгает вокруг него, ластится, но самое главное — это выражение глаз, столько радости. Бывало, вынесешь кастрюлю с едой, поставишь перед будкой — если Дей в гостях, то уминают на пару. Порой Дей поглядывает на меня вопросительно: что, мол, жалко тебе, что ли? Только руками разводишь.

Кошки, увидев Дея, обычно фыркали, шерсть дыбили, хвосты трубой — и только. Надо сказать, что старшая Фенька за четыре года до описываемых событий лишилась половины передней левой лапы, попав в капкан где-то у соседей. С ним кое-как тогда приковыляла домой. Освободив Фенькину лапу, увидел, что кость перебита — через две недели она просто отвалилась. Мне советовали ликвидировать кошку, но я ее пожалел — и не прогадал. Фенька на диво исправно выполняла свои обязанности: ловила мышей и с удовольствием их поедала.

Так вот, где-то в середине августа я окучивал капусту неподалеку от кустика валерианы. Фенька и Дуська сначала играли рядом со мной, а потом это им, видимо, надоело, они подошли к валериане и начали тереться о растение, млеть и томно мурлыкать.

На свою беду в это время Дей решил прийти в гости к Чапке со стороны огорода. Пройдя картофельные гряды, он вошел в открытую калитку и направился к дому. Но не тут-то было!

Фенька с Дуськой как-то странно на него поглядели (я еще удивился — шерсть не дыбят), подбежали к Дею, а он и ухом не ведет. И тут началось! Фенька в прыжке (на трех с половиной лапах!) вцепилась ему в загривок, а Дуська — в заднюю ногу. И как начали его рвать зубами и когтями! Только клочки собачьей шерсти летели в разные стороны. Вой и визг стоял такой — хоть уши затыкай!

Огромный пес с внушительной зубастой челюстью абсолютно ничего не мог сделать — настолько стремительно действовали «милые» мурки. Тогда я понял, как кошки опасны и безжалостны: пара таких зверюг может и человеку запросто растерзать лицо и шею.

И Дей сделал ноги. Рванул изо всех сил. На половине картофельного поля Фенька и Дуська с него спрыгнули. Дей остановился передохнуть в самом конце огорода. Но четвероногие фурии ревниво следили за ним. Присев на задние лапы, они посматривали в сторону Дея минут пять: не вернется ли он обратно. Но нет, промаявшись на задах огорода, пес понуро потрусил к себе домой.

После всего увиденного я подумал: а не сколотить ли мне будку для Феньки и Дуськи? И повесить табличку «Осторожно: злые кошки».

Телефон доверия полиции **3-31-48**
АНОНИМНО, КРУГЛОСУТОЧНО

В коридоре бывшей «общаги» на Энгельса, 51а неизвестные устроили «костер»

По сообщению отдела надзорной деятельности по ГО Ревда, ГО Дегтярск, 17 января ночью произошло возгорание в коридоре первого этажа бывшего общежития, а ныне «обычного» жилого многоквартирного дома на Энгельса, 51а. Горели куски фанеры и бумажный мусор около двери одной из квартир, в которой проживают две женщины — мать с дочерью.

В 02.39 диспетчеру пожарной охраны позвонила жительница квартиры этажом выше: в ее квартире сильно пахнет дымом. Сама звонившая, по ее словам, находилась на работе, ей сообщила об этом дочка, остававшаяся дома одна. Но, хотя пожарные (два расчета 65-й пожарной части) были на месте через минуту после вызова, им уже работы не осталось: возгорание потушила девушка-соседка (квартира рядом). Почувствовав запах дыма, она выглянула в коридор, обнаружила «костер» под соседской дверью и сразу принялась заливать его водой. Она же разбудила мирно спавших хозяек квартиры.

— Скорее всего, подожгли просто из хулиганских побуждений или случайно, — прокомментировал дознаватель отделения административной практики и дознания ОНД Александр Колодницкий. — Там все коридоры забиты разным хламом, который очень хорошо горит: старой мебелью, остатками стройматериалов. Недалеко до беды. В этом конкретном случае быстро заметили.

«Понаехали тут…»

Жительница Дегтярска обокрала соседа-гастарбайтера

Следственный отдел ММО МВД России «Ревдинский» возбудил уголовное дело в отношении 40-летней жительницы Дегтярска К. по факту кражи с незаконным проникновением в жилище. Потерпевший — гражданин Узбекистана, живущий в арендуемой квартире по соседству с К., в аварийном бараке на улице Озерной в Дегтярске. И именно сама личность (а точнее, национальность) соседа сподвигла женщину, до этого не судимую и вообще ни в чем предосудительном не замеченную, на преступление. Не исключено, впрочем, что приступ ксенофобии возник у нее на фоне алкогольного опьянения.

Итак, 15 января вечером в дегтярское отделение полиции позвонила женщина и сообщила, что в таком-то доме по улице Озерной полно нелегальных жильцов-мигрантов (это литературный перевод ее сообщения, лейтмотивом которого была популярная нынче тема «Россия — русским, понаехали тут»).

По адресу немедленно (учитывая, что в стране объявлена борьба с незаконной миграцией) был направлен местный участковый. Прибыв на место, он обнаружил, в первую очередь, весьма нетрезвую гражданку, которая обрушила на него целый поток праведного гнева в адрес иностранцев в России и показала квартиры, занятые, по ее утверждению, этими самыми незваными гостями.

! Участковому предстояло сделать нелегкий выбор — кому верить: агрессивно настроенной пьяной гражданке России, вдруг решившей проявить гражданскую активность, или трезвому, вежливому и легальному негражданину России, заявляющему о краже у него имущества.

Стуча в одну из квартир, указанных обличительницей, полицейский заметил, что ветхая дверь как будто бы взломана. Толкнул — открылась. В квартире никого не оказалось, но и беспорядка, обычно оставляемого ворами, не наблюдалось. Женщина заявила, что не знает, кто взломал дверь. Тут появился молодой человек с южной внешностью, отрекомендовавшийся жильцом этой квартиры. Проверив у новоприбывшего документы (которые оказались в порядке), участковый предложил ему посмотреть, не пропало ли что из его жилища. Тот после быстрой ревизии резюмировал: исчез ноутбук с колонками и наушниками, а также деньги — 1000 рублей. Итого ущерб 11000 рублей.

Теперь участковому предстоял нелегкий выбор — кому верить: агрессивно настроенной пьяной гражданке России, вдруг решившей проявить гражданскую активность, или трезвому, вежливому и легальному негражданину России, заявляющему о краже у него имущества. В итоге блюститель порядка просто предложил обоим проехать в отделение полиции для дальнейшего разбирательства.

К. категорически отказалась признаться в краже, однако все указывало на нее. Служебная собака нашла украденные вещи: ноутбук — в куче хлама в подъезде К., а остальное — за дверью у соседа, тоже мигранта из Узбекистана. Этот сосед подтвердил, что слышал, как К. колотила в соседскую дверь, которая до этого была заперта. Потом она, по его словам, зашла к нему, ругалась и угрожала позвонить в полицию. Из всего ею сказанного свидетель, плохо понимающий русскую речь, разобрал только одно слово «полиция» — и так напугался, что решил быстренько уйти из дома (он только только приехал и еще оформляет необходимые документы).

Пришлось К. во всем сознаться. Подозреваемая пояснила, что вообще-то пришла к соседу высказать свое возмущение иностранной экспансией, но того не оказалось дома, она в сердцах пнула дверь, замок сломался… Ну и воспользовалась возможностью.

ЧТО ГРОЗИТ ОБВИНЯЕМОЙ

П. «а» ч.3 ст. 158 УК РФ. Кража, то есть тайное хищение чужого имущества, с незаконным проникновением в жилище — наказывается штрафом в размере от ста тысяч до пятисот тысяч рублей или в размере заработной платы или иного дохода осужденного за период от одного года до трех лет, либо принудительными работами на срок до пяти лет, либо лишением свободы на срок до шести лет со штрафом в размере до восьмидесяти тысяч рублей или в размере заработной платы или иного дохода осужденного за период до шести месяцев либо без такового.

Обвиняемая, полностью признав свою вину, уже заявила ходатайство о рассмотрении дела в особом порядке (при котором наказание не может превышать 2/3 максимального за данное деяние).

Двух пенсионеров «поймали» на «куклу»

15 января двое пожилых ревдинцев — супружеская чета — стали жертвами неизвестных мошенников. Причем, по свидетельству сотрудников полиции, такая мошенническая схема-отмычка к кошелькам доверчивых граждан в нашем городе еще не применялась, хотя она довольно известная.

Около полудня супруги возвращались домой из Сбербанка, где они сняли свои накопления. Деньги лежали у них в паспортах. Во дворе на углу улиц Горького и Чехова, за бывшим магазином «Эльдорадо», на их глазах незнакомый молодой человек (в длинном пальто, как описывают его супруги, «нормального роста и нормального телосложения») поднял какой-то сверток. Это оказалась толстая пачка денег, завернутая в бумагу. Парень изобразил растерянность и спросил у «случайных очевидцев» совета, что делать с находкой. «Отнести в полицию», — порекомендовали честные пенсионеры.

! Это оказалась толстая пачка денег, завернутая в бумагу. Парень изобразил растерянность и спросил у «случайных очевидцев» совета, что делать с находкой. «Отнести в полицию», — порекомендовали честные пенсионеры.

Молодого человека эта идея не вдохновила, он начал уговаривать их отойти в укромное место, пересчитать найденные деньги, а потом уже решать, как поступить. Супруги поддались на провокацию и пошли с парнем искать подходящее местечко (в направлении улицы Чайковского). Но, как только таковое им попалось, их нагнал еще один молодой гражданин (южной внешности) с вопросом, не находили ли они пачку денег: типа потерял где-то в этом районе.

Пенсионеры уже хотели во всем признаться, но их самозваный товарищ, подобравший сверток, опередил их, ответив отрицательно. Тогда «потерявший», довольно агрессивно потребовал вывернуть карманы и показать ему всю наличку: «Я свои деньги узнаю», — заявил он. Напуганные супруги покорно достали паспорта со снятыми в банке купюрами. Незнакомец поочередно развернул купюры из «предъявленных» пачечек веером: «Нет, не мое», — и вернул владельцам. После этого оба молодых человека быстренько ретировались, вместе, а супруги, наконец, смогли спокойно дойти до дому.

! Дома, когда пенсионеры стали перекладывать деньги из паспортов, обнаружилось, что «закладки» значительно уменьшились: у жены на 10000 рублей, у мужа — на 6000 рублей.

Но дома, когда они стали перекладывать деньги из паспортов, обнаружилось, что «закладки» значительно уменьшились: у жены на 10000 рублей, у мужа — на 6000 рублей.

По обращению пенсионеров, отделением дознания ММО МВД России «Ревдинский» возбуждено уголовное дело по признакам состава преступления, предусмотренного статьей 159, ч.1, УК РФ «Мошенничество» (хищение чужого имущества путем обмана или злоупотребления доверием). Шансы на установление преступников очень невелики.

— По нашей картотеке потерпевшие никого не узнали, — говорит дознаватель Елена Булатова. — Наверняка преступники не местные: сорвали куш — и тут же уехали.

«КИДАЛЫ»

Эта схема работы мошенников, по сведениям МУРа, известна даже в Южной Америке. Традиционный состав уличных групп мошенников такой: «съемщик» — выбирает и начинает обрабатывать жертву, «подкидчик», «кукольник», «ювелир», «чех-поляк» и т.д.— исполняют вторую главную роль, «охранники» — ведут контрнаблюдение. Часто в группу входит и «шофер». «Съемщик» втирается в доверие к жертве и «ведет» ее в нужном направлении под каким-то важным предлогом (помощь в покупке, просьба посодействовать за приличные комиссионные и т.д.). «Подкидчик» убедительно теряет вдруг сверток денег (или «куклу» из нарезанной бумаги). «Съемщик» быстро подбирает потерянное и, уведя за угол жертву, начинает пересчитывать деньги или показывает надпись на свертке со множеством нулей. Если в свертке «кукла», мошенник передает ее жертве. Потом объявляется «хозяин свертка», он же «подкидчик», заявляет свои права… В итоге благодаря одному из приемов — скандал, угроза обратиться в полицию, пересчет купюр жертвы — жертва оказывается без денег.

«Справочник по безопасности», проект портала warning.dp.ua

Фото: **ВЛАДИМИР КОЦЮБА-БЕЛЫХ**
Текст: **ВАЛЕНТИНА ПЕРМЯКОВА,** permyakova@revda-info.ru

Таня, Танечка и Танюша

Аудиоверсия проекта «Голоса» — на сайте www.revda-info.ru

К 25 января мы сделали серию фотопортретов ревдинок, которые носят красивое имя — Татьяна

Умело щелкает кнопками калькулятора **ТАТЬЯНА БЕЛОУСОВА, ЗАВМАГАЗИНОМ «САНТЕХНИК».** По специальности она — инженер-электромеханик, но жизнь сложилась так, что у них с мужем — свой бизнес. О своем имени отзывается с теплотой. Таней звали ее бабушку. Мама выбрала такое имя — и спасибо ей за это. Оно счастливое. «Как ни назови — Танюша, Танечка, Татьяна, Танька — все равно красиво звучит. Друзья зовут «Танюшка», не иначе. Все, что написано про Татьян, все про меня. Вокруг меня все по жизни вертится, крутится, кипит. А еще в школе меня почему-то часто называли Ириной».

РЕЖИССЕРУ ТАТЬЯНЕ КИРИЛЛКИНОЙ привычнее наряжаться в костюм клоуна или командовать отрядом молодых актеров, чем восседать за официальным столом. Она — артистка, по профессии и по судьбе. Недавно вернулась «к своим» — во Дворец культуры из коррекционной школы, говорит, душа развернулась. Хочется работать! «Кто бы ни обратился, я помогаю: а как нет, если могу? Внешне похожу на папу, и характер отцовский. На работе зовут по имени-отчеству, а мама зовет меня только Татьяной. Мы живем вместе, и я для нее добытчик денег, она со мной вот так официально обращается».

ТАТЬЯНА ШЕСТАКОВА, ГЛАВНЫЙ БУХГАЛТЕР «Пассажирской автоколонны», специально спросила у мамы историю своего имени. Ее уже старенькая мама поведала, как полвека назад по крошечной деревне в Ачитском районе из Сельсовета шла ее мать — то есть Танина бабушка. И вот ей встретилась подружка и спросила, как назвали новорожденную девочку. Бабушка ответила: «Таней», а та и говорит: «Ой, какое славное имечко». Вот и вся история. «Меня всегда звали только Татьяной — потому что я старшая в семье. И когда Танькой называют, это так коробит почему-то».

Крошечная собачка Чита — член семьи **ТАТЬЯНЫ ЛОГИНОВСКИХ-КАСАТОВОЙ, ИНСПЕКТОРА ПО ПРОПАГАНДЕ БЕЗОПАСНОСТИ ДОРОЖНОГО ДВИЖЕНИЯ ГИБДД.** Эти двое обожают друг друга! Таня — добрый и светлый человек, под стать своему имени. Говорит, что назвали ее в честь прабабушки и бабушки. «Папа называет меня Танчора, мама — Таня, муж — «дорогая». А на работе зовут по имени-отчеству (я Александровна), хотя мне это не особенно нравится. Неудобно как-то. Но раз надо — то надо. Думаю, судьба человека прямо зависит от его имени. Если имя красивое — то и живешь красиво».

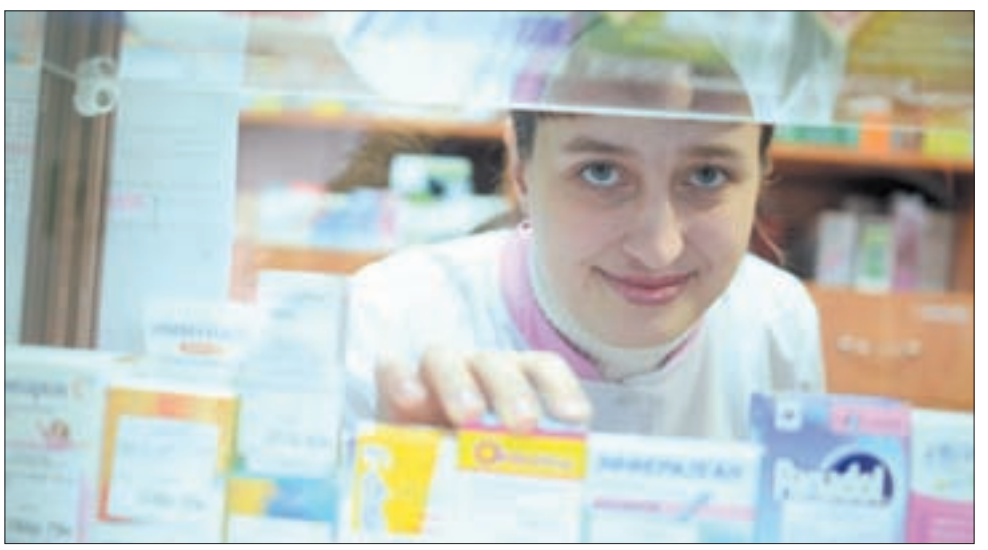

«Муж Андрей зовет меня Тотошкой, мама — Танюшей. Друзья — просто Таней, — искренне улыбаясь, делится **ПРОВИЗОР АПТЕКИ «БЛАГОДАР» ТАТЬЯНА АТАМАНОВА.** — Ну что вам сказать про имя? Имя как имя. Хорошее». Она признается, что не смогла бы дружить сама с собой — характер такой, особенный. Сложноватый, скажем прямо. Может быть, это потому, что ее зовут Татьяной? А назвали ее так в честь маминой лучшей подруги. Она была для нее во всем примером. Почему бы и не назвать так дочку?

ТАТЬЯНА КИСЕЛЕВА РАБОТАЕТ ДЕЛОПРОИЗВОДИТЕЛЕМ В ГОСКОМПАНИИ, окончила УрГЭУ, замужем, водит машину, любит хорошую музыку. Еще она очень веселая. И с симпатией относится ко всем без исключения Таням вокруг. У нее и родственница есть с таким именем. А вот подруг-Татьян — нет. «Имя мне выбрал папа. Пока мама лежала в роддоме, он быстро сходил, порешал там. Ему хотелось, чтобы имя сочеталось с отчеством, Сергеевна. Хожу со своим именем с удовольствием, улыбаюсь».

Подготовил
ЮРИЙ ШАРОВ,
sharov@revda-info.ru

«Получилось так, что мы их обыграли»

Ревдинцы стали победителями трофи-соревнований по GPS-ориентированию

18 января ревдинский клуб любителей внедорожных приключений «Шунут 4х4» провел дебютные трофи-соревнования по GPS-ориентированию «Снеговик-2014». Этот новый ревдинский клуб заявил о своем существовании всего полтора месяца назад. В соревнованиях участвовали экипажи из Екатеринбурга, Первоуральска и Ревды. Всего 20 автомобилей — по 10 в классе «Стандарт» и классе «Экстрим». По словам одного из организаторов соревнований — Ивана Марьина, на место сбора близ промплощадки СУМЗа прибыло больше 40 автомобилей. Тот, кто хотел, мог зарегистрироваться и участвовать.

— В итоге, ревдинские экипажи заняли все первые места, — сказал Иван. — Например, екатеринбуржцы — это уже матерые ребята, в таких соревнованиях участвовали много раз. Они все из известных клубов. В Ревду приехали, чтобы нас научить. А получилось так, что мы их обыграли.

Суть соревнований: лесу установлены 22 «точки», которые необходимо найти по координатам в навигационном устройстве. Для каждого класса автомобилей «точки» были свои — по сложности «взятия». Но перед стартом организаторы соревнований решили, что каждый экипаж мог взять на выбор разные «точки» — и из «Экстрима» и «Стандарта». Посчитали,

! С одной «точкой» рыбаки напакостили — сорвали нам ориентир.

это будет даже плюсом — экипаж может проявить себя и показать характер. Максимальное количество «точек» было 22. Кто-то из экипажей взял всего по три-четыре точки. У кого-то машина не смогла пройти маршрут или произошла поломка.

— Очень порадовало, что у всех экипажей была хорошая взаимопомощь, — рассказывает Иван Марьин. — Если какая-то машина буксовала и вставала на маршруте, то ее никто не бросал. Дружно помогали, вытаскивали, откапывали. Вот в чем плюс соревнований — это общение, сплочение. Важно отметить, что ревдинцам до самого последнего дня не сообщались координаты «точек». Руководитель клуба Александр Галанов лично их расставил. И как его не пытали, никому из нас не сказал, где они находятся.

По словам Ивана Марьина, ревдинский клуб «Шунут 4х4» отличает от других подобных областных клубов то, что на его соревнованиях нельзя пользоваться лебедкой на автомобиле. С ней все просто: застрял, зацепился тросом за дерево и сам себя вытащил. А без лебедки экипаж начинает задумываться — ищет объездные пути, спуски с горки или подъем. Да и взаимовыручку других экипажей тоже никто не отменял.

Фото предоставлено Иваном Марьиным

«У всех экипажей была хорошая взаимопомощь. Если какая-то машина буксовала и вставала на маршруте, то ее никто не бросал. Все дружно помогали, вытаскивали, откапывали», — сказал один из организаторов соревнований Иван Марьин.

— На соревнованиях была одна такая «точка», по-моему, №13, на спуске с горки, — вспоминает Иван. — Одна машина к ней подъезжала, а две другие ее потом вытаскивали. Были случаи, когда экипажи отъезжали от своих «точек», чтобы помочь застрявшим соперникам. Да все друг друга по очереди вытаскивали! Само место проведения соревнований оказалось достаточно интересным — спуски, речка не замерзшая… С одной «точкой» нам рыбаки напакостили — сорвали ориентир. Остались на дереве обрывки скотча. Но все прошло классно и организованно. Даже ребята из Екатеринбурга на позитиве домой уехали. Мы сами не ожидали, что такое количество народа соберется.

Как признался Иван Марьин, эти соревнования были важны членам клуба «Шунут 4х4», чтобы и сплотить коллектив и показать другим, на что способны ревдинцы. Все расходы клуб взял на себя. Единственное, перед регистрацией с каждого экипажа взималось по 200 рублей — для хоть какого-то покрытия личных издержек. Это медали, грамоты победителям и призерам, музыкальное сопровождение, приготовление плова и чаепитие.

! «Очень порадовало, что у всех экипажей была хорошая взаимопомощь»

— Вообще, мы сами на себя рассчитываем, — подчеркивает Иван Марьин. — А что касается спонсоров, то мы в активном поиске. Мы только — за!

Соревнования «Снеговик-2014»

Участвовали внедорожники двух категорий: «Стандарт» и «Экстрим». Экипаж каждой машины — пилот и штурман. Категория «Стандарт» — автомобили с наименьшими переделками, со штатным размером колес. Все остальное — в категории «Экстрим». Запрет на использование электролебедок, применение колесных цепей, браслетов.

Суть соревнований. За 20 минут до старта штурманы получили список с координатами «точек», которые необходимо найти, и забили координаты в навигаторы. С момента старта у участников было четыре часа на поиск «точек» на стволе дерева, камне или другом объекте. Взятие «точки» фиксировалось фотокадром с номером своего автомобиля и номером «точки». После всех найденных «точек» экипаж автомобиля возвращался к месту старта, где фиксировалось время. Победители определялись в каждом классе автомобилей — «Стандарт» и «Экстрим».

Победители соревнований «Снеговик-2014»

КАТЕГОРИЯ «СТАНДАРТ» — пилот Рауль Гайнанов, штурман Артем Юрьев (Ревда)

КАТЕГОРИЯ «ЭКСТРИМ» — пилот Владислав Балеевских, штурман Александр Муллояров (Ревда)

«Шунут 4х4» родился полтора месяца назад

Сегодня в ревдинском клубе любителей внедорожных приключений 84 человека

ИВАН МАРЬИН, один из организаторов клуба «Шунут 4х4»

Все началось в прошлом году. Один мой хороший друг купил себе автомобиль — старенький ГАЗ-69. С ребятами съездили на Платониду. У всех глаза загорелись. И в течение года переделывали свои автомобили, совершенствовали. Нас собралось уже человек десять. Катались каждые выходные. Потом решили все это организовать и узаконить. Да и народ постепенно стал добавляться.

Однажды я увидел на стоянке СУМЗа один такой переделанный УАЗик. Оставил номер своего телефона на лобовом стекле. Вечером позвонил Александр Галанов, который и стал руководителем нашего клуба. На тот момент он уже состоял в екатеринбургском клубе внедорожников «Ниверы». Он участвовал в нескольких соревнованиях среди внедорожников и теперь обучает нас. А его брат занимается разработкой сайтов. Мы все вместе посовещались и создали в декабре 2013 года сайт нашего клуба shunut4x4.ru.

Народ начал активно регистрироваться. Автомобилистов из Екатеринбурга это тоже заинтересовало. Из Нижнего Тагила один человек зарегистрировался. А в Ревде это стало вообще востребовано. Любой может к нам прийти и зарегистрироваться как член клуба. Лишь бы у него был полноприводный внедорожник, неважно — отечественный или зарубежный. Главное, что машина может проехать чуть подальше по бездорожью, чем простой автомобиль.

На данный момент в нашем клубе состоит 84 человека. Половина из них — ревдинцы. Чтобы стать членом клуба, надо зайти на наш сайт зарегистрироваться, написать о себе небольшую информацию. Потом на общем собрании показаться вживую. Этого вполне достаточно. А название «Шунут» мы выбрали потому, что это самая высокая точка в нашем районе. Труднодоступная, особенно если добираться к пику на транспорте.

«Снеговик» — наши первые соревнования, которыми мы заявили о себе на всю Свердловскую область. Обязательно примем участие в Первомайском шествии в Ревде. У нас будут боевые экипажи, с флагами, значками и наклейками. Мы покажем, что мы есть. После «Снеговика» у нас обязательно будут проходить соревнования и не раз. Через неделю обязательно куда-нибудь поедем.

! Мы примем участие в Первомайском шествии в Ревде. У нас будут боевые экипажи, с флагами, значками и наклейками.

Удивлены? Возмущены? Обрадованы?
Поделитесь со всеми!
«Городские вести» ждут ваших новостей по тел. 3-46-29

Горячая вода? Не дождетесь!

С лета 2012 года 83-летняя Фаима Ахтамянова мучается с «аномалией» ГВС в своей квартире

НОНА ЛОБАНОВА,
lobanova@revda-info.ru

Полтора года в квартире 83-летней Фаимы Ахтамяновой на седьмом этаже девятиэтажки по Павла Зыкина, 6 периодически не бывает горячей воды. То есть большей частью времени вода-то из «красного» крана бежит, но едва теплая, и чтобы добиться более-менее «горячей» температуры, надо ее бог знает сколько пропускать, и то не гарантия, что это «сработает». К тому же — счетчик…

Фаима живет в этой «однушке» с 2003 года, переехала сюда из Екатеринбурга, где прожила 60 лет. До лета 2012 года, говорит она, никаких проблем с ГВС не возникало, и температура, и напор были в норме. А потом вода (точнее, ее «градус») стала пропадать.

— Когда по целому дню нет, — говорит Фаима, — а когда — то есть, то нет, не поймаешь. Вот если соседи внизу воду много пускают, купаются, и до меня горяченькая доходит. А я сама помыться не могу. Гуля, мой соцработник, придет мыть меня — а вода опять холодная. И как мне, старухе, быть? Летом к однокласснице в баню ездила, на Фурманова у нее дом, а в такой мороз куда я? Да еще операцию на глазу недавно сделали.

— В прошлый четверг, когда я приходила, горячая вода бежала, но, пока мы разговаривали, то да се, пропала, — подтверждает социальный работник Гульфира Балтачева. — Ждали, ждали, так и не дождались. А во вторник этот вообще, сколько я находилась у Фаимы, не было горячей воды. Бежит почти холодная и не нагревается, сколько ни пропускай ее. А ведь счетчик-то мотает, денежки убегают. Ну ладно, полы холодной вымыла, для посуды согрела, но мыться, стираться как?

! Летом пришла комиссия, два ведра воды набрали, а что, мол, нормальная же вода. Я руку сунула: «Нормальная?! Идите мойтесь», — говорю.

В других квартирах в подъезде, и даже по стояку, но этажами ниже, все нормально, горячая вода действительно ГОРЯЧАЯ. Выше этажом в однокомнатных, над Фаимой, — ситуация та же, что у нее.

— Пропускаем долго воду, особенно по утрам, минут по 15-20, — сказала молоденькая хозяйка «однушки» на девятом этаже. — А днем не знаю как, нас днем дома не бывает.

Фаима неоднократно обращалась в свою управляющую компанию — ООО «Антек» — с письменными заявлениями.

— А диспетчерА меня уж по голосу узнают, постоянно им звоню, — горестно вздыхает пожилая женщина. — Две-то нормально разговаривают, а одна ну такая грубая. Тебе, говорит, только одной это надо, больше никто не жалуется. Прямо так и говорит… Директор Копарушкин обещал — этим летом сделаем воду, лето пришло, ушло, год пришел, ушел — а воз и ныне там. Както летом пришла комиссия, два ведра воды набрали, а что, мол, нормальная же вода. Я руку сунула: «Нормальная?! Идите мойтесь», — говорю. Они сразу приуныли, написали в заключении: температура теплоносителя не соответствует...

Фото Владимира Коцюбы-Белых

В присутствии корреспондентов «Городских вестей» Фаима налила три ведра воды из «горячего» крана в ванной комнате — вода почти не нагрелась, оставаясь теплой, градусов 40 от силы. Полотенцесушитель холодный. А в «Антеке» утверждают, что воду, по нормативам, положено пропускать не менее пяти минут, чтобы она достигла положенной температуры.

Природа и причины внезапно возникшей аномалии горячего водоснабжения в квартире №134 неясны, похоже, даже сантехникам. Фаима рассказывает, что как-то нашла около подъезда метровый отрезок трубы диаметром на 800.

— Как танковая труба-то, мы на заводе как раз такие выпускали, которая быр-быр-быр — стреляет, — утверждает пенсионерка, более 60 лет проработавшая на Свердловском механическом заводе «Главлесзапчасти». — Мужики как раз подошли, слесари. Сказали, кто-то что-то делал на сетях, вырезали. Ну, говорят, намаешься теперь, бабушка. Так и вышло. Забрали трубу и ушли, а я нет чтобы сразу в «Антек» позвонить — не сообразила.

17 декабря Фаиме принесли очередную «бумагу» из «Антека»: «Ставим в известность, что в целях улучшения качества горячей воды в квартирах по вашему стояку ООО «Антек» решено заменить обратный трубопровод горячей воды в квартирах №№110, 114, 118, 122, 126, 130, 134, 138, 142». Управляющая компания просила жильцов в срок до 19 декабря принять решение о замене стояка и согласовать дату проведения этих работ одновременно во всех указанных квартирах: желательно в субботу-воскресенье 21-22 декабря. Однако запланированное ремонтное мероприятие по каким-то причинам отложилось, и ветеран труда Фаима Ахтамянова имеет все основания опасаться, что ее проблема не решится.

— Они меня попрекают, что, вроде, за горячую воду не берут с меня. Да я согласна и тысячу платить, лишь бы вода была, чтоб я могла помыться, когда захочу! — сетует пожилая женщина.

Заплачу — только уберите!

Ревдинка устала просить ЖКХ спилить опасные трухлявые тополя и обращается за помощью к людям

Для жительницы ЖБИ Татьяны Шумаковой (дом №9 по ул. Кирова) падающие от старости тополя — дело привычное. Их, готовых рухнуть в любой момент, только на территории дома — с десяток. На улице рядом с ним — около четырех сотен. Трухлявые тополя регулярно портят имущество Татьяны: то на дом упадут, то на машину. Совсем недавно развалившееся дерево чуть не убило хозяйскую собаку. «Но мои проблемы, к сожалению, никого не волнуют», — говорит женщина. И не лукавит: ЖКХ, Ревдинские электросети и даже горадминистрация ее попросту игнорируют.

МАРИЯ СЕМИНТИНОВА,
semintinova@revda-info.ru

Фото Владимира Коцюбы-Белых

Татьяна Шумакова боится, что следующей жертвой периодически падающих трухлявых тополей станет ее любимый пес Альбус.

В ЖКХ Татьяне еще в 2010 году сказали, что поставили ее в очередь на удаление аварийных деревьев — «вы семисотая». А если учесть, что в Ревде, по словам работника ЖКХ, который тогда с ней разговаривал, убирают всего десять деревьев в год… ждать «чуда» придется долго.

Ревдинские электросети (тот же 2010-й год) заверили: заявление женщины лежит. И тополя, до предела натягивающие линии электропередачи, вроде как, устранят. А если нет, то в РЭС есть фонд, средства из которого идут на решение таких вот экстренных проблем. Типа отсутствия электричества из-за упавших на провода деревьев.

Администрация Ревды и вовсе воздержалась от комментариев — бумага с заявлением просто-напросто осталась без внимания. «Ну, напишу им еще раз. Три года, считай, прошло. Четвертый идет», — вздыхает Татьяна Шумакова.

Сама ревдинка убрать трухлявые тополя не может. Нужна специальная техника. К частным компаниям обращаться, по словам Татьяны, «страшно» — они за свои услуги берут дорого:

— Позвонила в одну из них. Там за тополь требуют пять тысяч. Начальник мне сказал, мол, должны десять брать, но им меня жалко. Кроме того, срубка будет неоформленная. То есть, если во время ликвидации «калек» случится что-нибудь плохое, за это никто не ответит, — поделилась женщина. — Меня такой расклад не устраивает.

О проблеме Татьяны Шумаковой «Городские вести» уже писали в сентябре 2013-го. Тогда в Управлении городским хозяйством пообещали что-нибудь сделать, «когда дойдет очередь». А в РЭС заявили: «такие дела» не относятся к их обязанностям. Когда готовился в печать этот номер, мы позвонили диспетчеру Управления городским хозяйством. Он дал телефон, по которому нам якобы помогут. Оттуда нас направили к директору ТСЖ «Петровские дачи» Антону Золину (сказали, Кирова, 9 — его территория). Он удивился, что соединили именно с ним, но, в свою очередь, посоветовал написать коллективное заявление на ликвидацию трухлявых тополей — «так быстрее добьетесь решения своей проблемы».

! Между тем, старые и немощные тополя продолжают портить собственность Татьяны Шумаковой. Она надеется, что, возможно, ей поможет какой-нибудь частный предприниматель. Если вы занимаетесь спилом деревьев и готовы сделать это за символическую плату, пожалуйста, приезжайте по адресу: ул. Кирова, 9.

Реклама (16+)

КОМПЬЮТЕРНЫЙ САЛОН ТЕРЕМОК ул. Мира, 20 • Тел. 50-200

МАГАЗИН КРУГОЗОР ул. М.Горького, 21 • Тел. 5-50-53

ЭлектроТехнологии магазин ул. П.Зыкина, 11 Тел. 3-56-93

ТВОРЧЕСКАЯ СТУДИЯ Мозаика ДЛЯ ДЕТЕЙ И ВЗРОСЛЫХ Адрес: ул. Горького, 17, оф. 2 Тел. 5-38-55, 3-92-10, 8 (950) 547-26-42

Шестнадцать умников и умниц

В конкурсе «Расписание на “отлично”» победили круглые отличники

На минувшей неделе мы подвели итоги акции «Расписание на “отлично”» и вручили подарки 16 победителям, ими оказались круглые отличники.

37 участников акции, отличники и «хорошисты», вырезали и заполнили собственными полугодовыми отметками табели из Расписания уроков от «Городских вестей». Потом документы с подписью классного руководителя и печатью образовательного учреждения принесли в редакцию газеты «Городские вести». А мы выбрали лучшие «Расписания». Победители конкурса получили от «Городских вестей» канцелярские наборы, подарочные сертификаты и наборы для творчества. Наши отличники — люди творческие, занимаются музыкой, поют, рисуют, мастерят поделки, а также изучают иностранные языки и увлекаются спортом.

Всем остальным ребятам расстраиваться не стоит: у них есть еще время до конца года получить «пятерки» по всем предметам. В одном из ближайших номеров мы опубликуем новое «Расписание на “отлично”». Учитесь на «4» и «5» — получайте призы от «Городских вестей» в начале летних каникул.

Наши «хорошисты»

Алиса Халитова, 2а, Еврогимназия
Виктор Панфилов, 2а, гимназия №25
Диана Пуртова, 3, шк.№13
Мария Сабаева, 3, шк.№13
Андрей Еркин, 3в, шк.№2
Данил Патраков, 3б, шк.№28
Анастасия Коваленко, 3, шк.№13
Алексей Полуэктов, 4б, шк.№2
Таисия Баклаева, 4а, шк.№3
Вероника Кормильцева, 4, шк.№13
Андрей Жизневский, 5г, шк.№3
Алена Краснова, 5б, шк.№29
Анна Патракова, 5, лицей при РПК
Алина Скипина, 5б, шк.№29
Никита Шихов, 5, шк.№13
Анна Солина, 6а, шк.№3
Иван Алещенко, 6, шк.№13
Юлия Халитова, 6, шк.№13
Елизавета Банщикова, 7а, шк.№28
Любовь Пахнутова, 7д, шк.№3
Александра Голубкова, 7б, шк.№28

Яна Округина, 5б класс, школа №29:
— Больше всего мне нравятся труд и ИЗО. Отличницей быть легко, нужно просто понимать предметы и хотеть учиться. Когда вырасту, хочу заниматься творчеством. Сейчас занимаюсь танцами и английским языком.

Софья Махатадзе, 4 класс, Еврогимназия:
— Я все люблю предметы, раз отличница. Наверное, русский язык мне интереснее всего. А еще говорят, что у меня красивый почерк.

Ульяна Исадикова, 5б класс, гимназия №25:
— Любимый предмет — математика. Сейчас мы проходим дроби, и мне нравится решать с дробями.

Софья Исадикова, 2б класс, гимназия №25:
— Сестра Ульяна мне всегда и во всем помогает, нравится вместе с ней делать уроки. Любимый урок — музыка, петь люблю. У меня много любимых песен.

Кирилл Зайцев, 2а класс, гимназия №25:
— Любимые предметы — все! Русский, математика, окружающий мир — самые-самые любимые. По математике мы проходим таблицу умножения, я ее учу.

Кристина Каменских, 4а класс, школа №3:
— Русский язык люблю больше всех предметов. Люблю писать. Правила учу и их применяю, но иногда само собой правильно написать получается. Я люблю читать. Сейчас читаю книгу «Баранкин, будь человеком».

Артем Сазиков, 2б, гимназия №25:
— Только что вернулся с баскетбола, прямо в футболке. Но больше всего мне нравится математика, люблю примеры решать на умножение.

Вадим Полтавский, 4в класс, школа №28:
— Русский — любимый предмет. Просто нравится, и всё. Пишу грамотно. Ну да, и читаю много.

Дарья Хлебникова, 4б, школа №3
— Я впервые участвовала в конкурсе. Любимый предмет — математика, нравятся вычисления: умножение и деление. Примеры люблю решать. Твердо решила, что буду стоматологом! Иностранным языком занимаюсь и в школе, и дополнительно.

Артем Ватолин, 7в, школа №28:
— Отличник все годы. Как такового любимого предмета нет, хотя, думаю, что это физкультура. Особенно в баскетбол люблю играть. Пока даже не представляю, куда пойду поступать. Думаю. Советуют в стоматологи идти или в пластические хирурги (смеется).

Гостькова Мария, 7в, школа №28:
— Мне все предметы в общем-то нравятся, кроме музыки и физкультуры. Любимые: русский, математика, литература. А еще английский и история. Читаю довольно много. В шахматы играю как любитель, но давно не езжу по соревнованиям.

Павел Осипов, 5 класс, лицей при педколледже (РПК):
— Любимые предметы — физкультура и математика. Занимаюсь лыжами уже пять лет, у меня третий взрослый разряд. На Олимпиаду хочется поехать. Нравится решать уравнения и задачи с уравнениями.

Елизавета Свинцова, 3в, школа №2:
— Любимый предмет — труд. Мы делали поделки из папье-маше, получается. Хочу делать маски и их продавать.

Дарья Светличная, 7в, школа №28:
— Алгебра, наверное, нравится чуть больше. Рисовать люблю, собираюсь в следующем году в художественную школу поступать. Вот только в этом музыкальную окончу, занимаюсь фортепиано, фольклором — в ансамбле «Веснянки» у Елены Козыриной.

Маша Черных, 2а, Еврогимназия:
— В конкурсе участвовала в первый раз. Мне нравятся информатика, ИЗО, литература, русский язык. Хочу в художественную школу. Хожу на английский, гимнастику и на танцы. Занимаюсь пятый год в коллективе «Чердак» в ДК. Буду работать в салоне красоты.

Максим Дрягин, 6а, школа №3:
— Математика, физкультура и русский — любимые предметы. Занимаюсь хоккеем. Нравится решать выражения, задачи. По русскому нравится новые темы изучать. Бывает, читаю. В конкурсе участвовал столько раз, сколько было «Расписание».

Подробную афишу смотрите **www.revda-info.ru**
реклама сайта

Мероприятия

26 января. Воскресенье
Дворец культуры. Начало: 12.00
ФИЛАРМОНИЧЕСКИЙ КОНЦЕРТ «В МИРЕ СКАЗОК»
Поет: Ольга Пешкова (сопрано). Играет: Вера Яркова (фортепиано). В программе: музыка Чайковского, Римского-Корсакова, Штрауса, Шостаковича, Сиротина и др. Приглашаются слушатели 3-7 лет. Для ребят и их родителей: песенка Золушки и колыбельная для Умки, романсы Бабы Яги и многое другое. Билеты: 210 рублей. 0+

31 января. Пятница
Дворец культуры. Начало: 17.00
ПРАЗДНИЧНЫЙ КОНЦЕРТ, ПОСВЯЩЕННЫЙ 80-ЛЕТИЮ СВЕРДЛОВСКОЙ ОБЛАСТИ «СНЫ СТАРОГО ВОКЗАЛА»
Вход свободный. 0+

Спорт

26 января. Воскресенье
СК «Темп»
ИГРЫ ЧЕМПИОНАТА РЕВДЫ ПО МИНИ-ФУТБОЛУ
12.00 «Форвард» — «Альянс»
13.00 «Арсенал» — ДЮСШ
14.00 «Дегтярск-юниоры» — «Лидер»
15.00 «Экстрол»— ДЮСШ

1 февраля. Суббота
Трассы за СК «Темп». Старт: 11.45
ВСЕРОССИЙСКАЯ АКЦИЯ «ЛЫЖНЯ РОССИИ — 2014»
Приглашаются все желающие любого возраста. Главные условия — наличие лыж и умение на них стоять.

Кино

«Я, ФРАНКЕНШТЕЙН» 3D 12+

24 января. Пятница
14.40, 18.20, 22.00

25 января. Суббота
11.00, 14.40, 18.20, 22.00

26 января. Воскресенье
11.00, 14.40, 18.20, 22.00

27 января. Понедельник
14.40, 18.20, 22.00

28 января. Вторник
14.40, 18.20, 22.00

29 января. Среда
14.40, 18.20, 22.00

«ЧЕМПИОНЫ» 0+

24 января. Пятница
16.30, 20.10

25 января. Суббота
16.30, 20.10

26 января. Воскресенье
16.30, 20.10

27 января. Понедельник
16.30, 20.10

28 января. Вторник
16.30, 20.10

29 января. Среда
16.30, 20.10

ДЖЕК РАЙАН: ТЕОРИЯ ХАОСА 12+

25 января. Суббота
12.50

26 января. Воскресенье
12.50

Гороскоп | 27 января — 2 февраля

ОВЕН. Неделя готовит приключения и сюрпризы. Друзья, коллеги, любимый человек будут требовать необычных вариантов активности, втягивать вас в авантюры. Если проявите разборчивость, то вполне можете совместить удовольствие с безопасностью. Неожиданным образом раскроется ваш творческий потенциал.

БЛИЗНЕЦЫ. Зарубежные партнеры или друзья объявятся, чтобы встряхнуть вашу жизнь. Параллельно страсти могут заполыхать в семье. Вам придется покрутиться, чтобы совместить обязанности с новыми интересами. Хорошая неделя для покупки электроники, апгрейда компьютера. Понемногу занимайтесь уборкой.

ЛЕВ. Ваши партнеры проявятся с неожиданной стороны. Если вы не будете думать об амбициях и подхватите инициативу, вместе сможете дать ход интересному делу. Повысится градус эмоций в семье. Ситуации будут тяготеть к спорам и конфликтам. Полезнее вместе отражать негативное внешнее влияние или что-то делать сообща.

ВЕСЫ. Слушайте интуицию, которая подскажет, когда нужно действовать быстро и решительно. То, что привлечет внимание, не свалится само на голову. Придется прилагать усилия, чтобы желанная работа, место или вещь достались именно вам. Это благоприятная неделя для коррекции имиджа. Найдите единомышленников.

СТРЕЛЕЦ. Оцените свои достижения на настоящий момент как отправную точку для самоутверждения. В понедельник можно дать ход новому делу. Учтите, что успех кроется в деталях. Во второй половине недели вы сможете обезоружить оппонентов обаянием или непробиваемыми аргументами, но категорически избегайте критики.

ВОДОЛЕЙ. Возможны неожиданные предложения, приглашения, назначения. Вам будет везти, но не рассчитывайте сделать основную работу чужими руками. Хорошо вести переговоры и решать текущие задачи. В воскресенье и работу, и удовольствия постарайтесь разделить с друзьями.

ТЕЛЕЦ. Обстоятельства сделают вас лидером и авторитетной фигурой. Кроме запланированных дел, предстоит заняться чем-то необычным. Свои спонтанные идеи сумейте преподнести коллегам — и вполне может сложиться новый бизнес-проект. Не торопитесь, вникайте в ситуацию; в чем-то вы можете оказаться незаменимы.

РАК. С понедельника сразу включайтесь в работу. Используйте все шансы, в том числе неожиданные. В своих оценках вы можете попасть точно в цель, но потребуются усилия, чтобы дать идее ход. Шеф будет настроен критически, и пока лучше разрабатывать тему самостоятельно. Удачно сложатся общение, поездки.

ДЕВА. Наконец-то можно действовать без задержек и ограничений. Для вас оптимально все, что само идет в руки. В семье возможны разногласия по поводу трат и покупок. Пятницу и субботу хорошо посвятить разного рода расчисткам, систематизации. Полезно голодать, чистить организм. Обсуждайте все, что волнует вас и близких.

СКОРПИОН. Если удастся отодвинуть эмоции, сможете достичь высот своей эффективности. Форсируйте темы, которые вам интересны. Сразу появится помощь и заинтересованные в сотрудничестве люди. В воскресенье активный отдых с коллегами и близкими поможет уладить злободневные вопросы и обсудить общие дела.

КОЗЕРОГ. Будьте на связи с зарубежными коллегами. Подходящий момент, чтобы заключить выгодную сделку, но без проблем не обойдется. Проверяйте все, что написано мелким шрифтом. Люди и вещи будут выходить из-под вашего контроля. Возможны поломки, травмы. Старые проблемы всплывут и потребуют срочных мер и решений.

РЫБЫ. Полезно сконцентрироваться на работе. Внешние обстоятельства благоприятны. Обсуждайте с партнерами и коллегами все, что вас волнует. Используйте других людей как зеркало. Вы получите информацию, подтверждающую ваши догадки. От начальства лучше держаться подальше, и уж точно не вести разговоры о повышении жалования.

Расписание намазов (молитв) 25-31 января

Дата	Аль-Фаджр	Восход солнца	Аз-Зухр	Аль-`Аср	Аль-Магриб	Аль-`Иша
25.01, СБ	7:56	10:11	14:13	16:23	18:14	20:23
26.01, ВС	7:55	10:10	14:13	16:25	18:16	20:24
27.01, ПН	7:53	10:08	14:13	16:27	18:19	20:26
28.01, ВТ	7:52	10:06	14:14	16:29	18:21	20:28
29.01, СР	7:50	10:04	14:14	16:31	18:23	20:30
30.01, ЧТ	7:49	10:02	14:14	16:33	18:25	20:32
31.01 , ПТ	7:47	10:00	14:14	16:35	18:27	20:34

Продолжается набор в детскую, женскую, мужские группы по изучению основ и культуры Ислама.
В Священной Книге Куране Бог призывает людей быть справедливыми по отношению к Нему и к Его творениям, делать людям добро, поддерживать родственные отношения. Он запретил все мерзкие и предосудительные деяния (грехи) и беззаконие (любая несправедливость по отношению к творениям, будь то посягательство на их жизнь, честь или имущество). Людям Он повелел совершать полезные деяния и запретил совершать вредные поступки (см. Куран: 16 сура, 90 аят).
По всем интересующим вопросам звоните имаму города Ревды Альфиру хазрату: 8(912)215-33-10, а также Руслану: 8(912)634-4-634.

Храм Архистратига Михаила. Расписание богослужений 27 января — 2 февраля

Дата	Время	Событие
27.01, ПН	9.00	Молебен с акафистом равноапостольной Нине, просветительнице Грузии. Панихида.
	16.00	Вечернее богослужение. Исповедь.
28.01, ВТ	9.00	Божественная литургия. Прпп. Павла Фивейского и Иоанна Кущника. Молебен с акафистом св. блаженной Матроне Московской. Панихида.
	16.00	Вечернее богослужение. Исповедь.
29.01, СР	9.00	Божественная литургия. Поклонение честным веригам ап. Петра. Прав. Максима Тотемского. Молебен с акафистом свт. Спиридону Тримифунтскому. Панихида.
	16.00	Полиелейная служба. Исповедь.
30.01, ЧТ	9.00	Божественная литургия. Прп. Антония Великого. Молебен с акафистом свт. Николаю Чудотворцу. Панихида.
	16.00	Полиелейная служба. Исповедь.
31.01, ПТ	9.00	Божественная литургия. Прпп. схимонаха Кирилла и схимонахини Марии, родителей прп. Сергия Радонежского. Молебен с акафистом перед иконой Божией Матери «Неупиваемая Чаша». Панихида.
	16.00	Вечернее богослужение. Исповедь.
1.02, СБ	9.00	Божественная литургия. Прп. Макария Великого, Египетского. Свт. Марка, архиеп. Ефесского. Прп. Саввы Сторожевского Звенигородского. Молебен перед иконой Божией Матери «Всецарица». Панихида.
	16.00	Всенощное бдение. Исповедь.
2.02, ВС	7.00	Ранняя Божественная литургия.
	9.00	Поздняя Божественная Литургия. Прп.Евфимия Великого. Благодарственный молебен. Панихида.

Храм открыт ежедневно с 8 до 19 часов, в воскресенье — до 18 часов.
Телефон храма 2-56-10, **сот. 8 (912) 291-99-48.** Сайт **www.michailarchangelrevda.ru**

«Вести» на рабочем месте | Фотоконкурс

Главный приз — очень вкусный обед на четыре персоны! Вы сами выбираете, как вам хочется пообедать: поехать ли в кафе или получить полное меню в офис, где вы работаете. Для вас: полноценный обед из четырех блюд — салат, суп, горячее и десерт. Хотите? Тогда участвуйте в нашем новом конкурсе, посвященном 20-летию «Городских вестей»!

Мы ждем ваши фотоснимки из офиса и цеха, из магазина и салона, из транспорта и просто с улицы — там, где вы работаете. И всегда с вами — газета «Городские вести».

В марте «Вестям» исполняется 20 лет. Два десятка лет мы — в каждом доме.

Вам нельзя читать прессу на работе? Не беда! Пусть на снимке газета лежит рядом, или вы держите ее в руках: фантазируйте! Ждем ваши забавные, необычные фото с любимой газетой!

Высылайте снимки по адресу konkurs@revda-info.ru (или приносите в редакцию по адресу ул. Чайковского, 33). Итоги подведем в конце февраля, победитель получит возможность вкусно пообедать за счет редакции в компании трех сослуживцев. Ждем!

На ваши вопросы ответит Евгения Белянина по телефону 3-46-29.

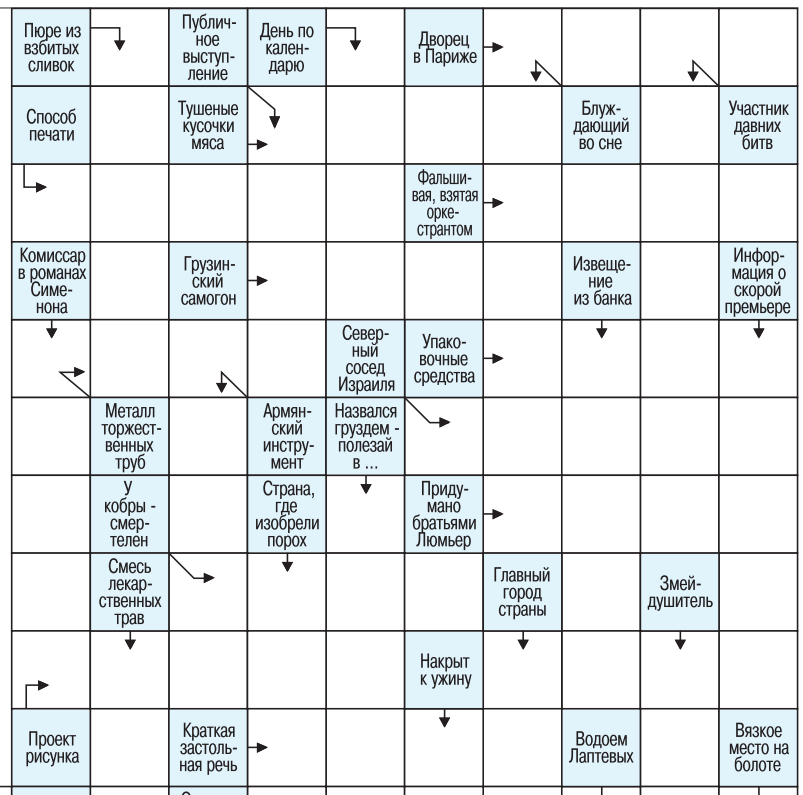

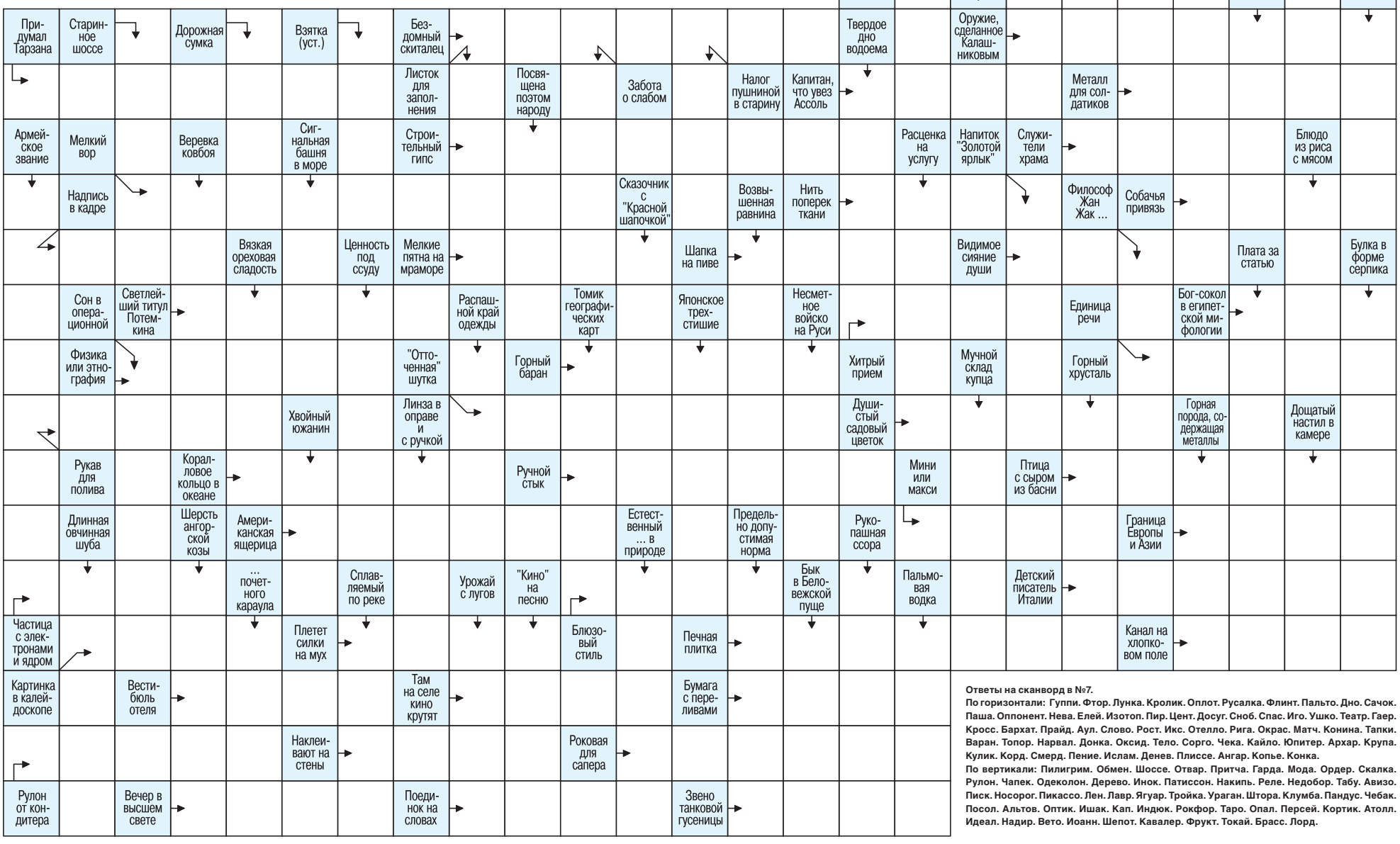

Ответы на сканворд в №7.
По горизонтали: Гуппи. Фтор. Лунка. Кролик. Оплот. Русалка. Флинт. Пальто. Дно. Сачок. Паша. Оппонент. Нева. Елей. Изотоп. Пир. Цент. Досуг. Сноб. Спас. Иго. Ушко. Театр. Гаер. Кросс. Бархат. Прайд. Аул. Слово. Рост. Икс. Отелло. Рига. Окрас. Матч. Конина. Тапки. Варан. Топор. Нарвал. Донка. Оксид. Тело. Сорго. Чека. Кайло. Юпитер. Архар. Крупа. Кулик. Корд. Смерд. Пение. Ислам. Денев. Плиссе. Ангар. Копье. Конка.
По вертикали: Пилигрим. Обмен. Шоссе. Отвар. Притча. Гарда. Мода. Ордер. Скалка. Рулон. Чапек. Одеколон. Дерево. Инок. Патиссон. Накипь. Реле. Недобор. Табу. Авизо. Писк. Носорог. Пикассо. Лен. Лавр. Ягуар. Тройка. Ураган. Штора. Клумба. Пандус. Чебак. Посол. Альтов. Оптик. Ишак. Кап. Индюк. Рокфор. Таро. Опал. Персей. Кортик. Атолл. Идеал. Надир. Вето. Иоанн. Шепот. Кавалер. Фрукт. Токай. Брасс. Лорд.

Форум | www.revda-info.ru

Глава администрации Ревды Михаил Матафонов — об итогах 2013 года

Zemlyak:

— Это ему показалось, что жить в Ревде стало комфортно: засыпанные снегом тротуары и дороги, переполненные картонной упаковкой и стройматериалами мусорные контейнеры и прилежащие к ним территории, разбитые дороги, разрушенное здравоохранение с разогнанными специалистами, разрушенная культура, высоченные коммунальные тарифы, молчаливая Дума, безликая администрация, трепещущая перед УГМК; случайно просачивающиеся в общество сведения о распроданных водоохранных зонах и почти задаром выкупленных родственничками всесильных директоров заводов производственными базами.

О Крещенских купаниях 19 января

nekto96:

— Тупая показуха и обезьянничанье. Мода на веру, не более того. Дескать, «вот смотрите насколько я православный, православнее вас всех вместе взятых». Что ж вы с таким православным настроем круглый год гадите на улицах и в подъездах, хамите соседям по пробке и подрезаете их, выбрасываете животных на улицы, боитесь помочь валяющемуся на улице человеку (думая: «а вдруг этому деду не плохо, а он просто алкаш, я подойду узнать, как у него дела, а он просто спит») и т.д. и т.п.? Зато потом, стоически выстояв часовую пробку на подъезде к купели, впитавшей в себя букет всевозможных инфекций и болезней от такого-то числа людей, православненько окунуться, хряпнуть водки, со спокойной душой и очищенной от грехов совестью, продолжать грешить до следующего омовения.

Станислав:

— Очень жаль? что у современного русского человека праздник Богоявления, Крещения Господня ассоциируется только с купанием в ледяной проруби. Только это купание к празднику не имеет никакого отношения. Окунания — это просто развлечение, экстрим, наши люди любят что-нибудь необыкновенное. Последнее время стало модным нырнуть на Крещение в прорубь, а затем выпить водки и всем рассказывать о своем русском благочестии. Я считаю, что купания — некое необязательное дополнение к этому Великому празднику. Такая русская традиция вроде блинов на Масленицу.

Oleg_A:

— У нас как Крещение — так надо в проруби искупаться, воды набрать, потому что НАДО, потому что ВСЕ ТАК ДЕЛАЮТ! А потом обмыть это дело, в «Одноклассниках» написать. Надо смысл какой-то вкладывать в данные действия, а не тупо, потому что НАДО, повторять за всеми. По купанию — не пробовал. В армии под конец учебки в апреле форсировали ручей по полной боевой — не понравилось. Лучше в сугроб после парилки, ну или контрастный душ — для организма полезно, по крайней мере. По воде. Теоретически, в церкви вода святая круглый год (поправьте, если не прав), так стоит ли устраивать аншлаг именно на Крещение? Может, по мере надобности и брать в необходимом количестве? Смысл набирать впрок по пять и более литров? То же и яйца на Пасху. Захотелось — свари, чего желудок-то напрягать годовой нормой за один день?

Короче, не понимаю я этого.

Верить (веровать — как правильно?) — это не просто крестик на шею повесить/наклейку про Аллаха на машину налепить — это в голове должно быть.

Алексей Чижов:

— Возражаю данному оратору. При том, что многие люди действительно купаются за компанию со всеми. Только сегодня человек купается в Крещение, завтра он выдержит Великий Пост, потом лишний раз не согрешит. И постепенно (возможно, не в этом поколении) наше общество станет более духовным и нравственным. Я лично видел, что в прорубь все шли трезвыми. Значит, в этот день люди меньше пили.

Найдется всё!

Все свежие объявления Ревды

1683 ОБЪЯВЛЕНИЙ

Частное объявление вы можете подать ежедневно с 9 до 17 часов, кроме выходных, по телефону **3-46-35** или по электронной почте: **13@revda-info.ru**

Редакция оставляет за собой право не публиковать бесплатные объявления в том случае, если их количество будет превышать запланированный объем в номер

АГЕНТСТВО НЕДВИЖИМОСТИ Горница

• Основано в 1992 году •

Деятельность агентства сертифицирована и застрахована

Профессиональные услуги на рынке недвижимости

* риелторские услуги по предоставлению ипотеки

ОКАЗЫВАЕМ УСЛУГИ:

- Купля, продажа, обмен недвижимого имущества
- Приватизация
- Оформление прав на землю
- Составление проекта договора простой письменной формы для регистрации сделок в ФРС
- Сбор документов для сделок с недвижимым имуществом
- Регистрация наследства
- Перевод в нежилое
- Узаконивание перепланировок
- Регистрация прав на садовые дома и гаражные боксы
- Бесплатные консультации

ИПОТЕКА* с подбором квартиры

* сотрудничество с банками, предлагающими наиболее выгодные условия кредитования, в том числе по общефедеральной программе «Свердловского агентства ипотечного жилищного кредитования»

Выдача займов на приобретение жилья с использованием средств материнского капитала

Необходимо ознакомиться с существенными условиями использования материнского капитала, предусмотренными Федеральным законом РФ от 29.12.2006 №256-ФЗ «О дополнительных мерах государственной поддержки семей, имеющих детей»

К	Усл. прод.	Тип	Адрес	Площадь (общ/жил/кух)	Эт.	Балкон	С/у	К	Тел	Цена т.руб.	К	Усл. прод.	Тип	Адрес	Площадь (общ/жил/кух)	Эт.	Балкон	С/у	К	Тел	Цена т.руб.
К/3	в/п	СТ	Спортивная, 31	17	1/2	—	Р	—	—	590	2	ч/п	УП	П.Зыкина, 26	50,7/30/8	1/5	—	Р	Р	—	1940
К	в/п	КС	Энгельса, 54	20,6	2/4	—	—	—	—	650	2	ч/п	УП	П.Зыкина, 11	51,9/30	5/5	+	Р	Р	+	1975
К/3	в/п	СТ	Кирзавод, 8	19,2	1/2	—	Р	—	—	650	2	ч/п	УП	Мира, 37	50,7/30,1/9	1/5	—	Р	Р	+	1990
К/4	ч/п	УП	Ярославского, 6	15,4	1/9	—	2	—	—	750	2	в/п	СТ	Горького, 22	36,1/20,4/6,5	2/2	+	С	Р	+	2050
К	ч/п	УП	Ковельская, 1	15	6/6	—	—	—	—	750	2	в/п	УП	П.Зыкина, 36/2	50,5/30/9	7/9	П/Л	Р	Р	—	2300
К	ч/п	КС	К.Либкнехта, 33	17,5	4/5	—	—	—	—	840	3	в/п	УП	Кирзавод, 16	64,8/39,8/8,7	2/5	+	Р	Р	+	2000
К/2	в/п	КС	Интернац., 38	14,6	4/5	—	Р	—	—	930	3	ч/п	БР	П.Зыкина, 15	59,6/45,4	3/5	+	Р	1р	—	2000
2К/3	в/п	СТ	Жуковского, 16	26,9	1/3	—	Р	См	+	1050	3	в/п	БР	П.Зыкина, 16	58,3/44,4	5/5	+	Р	Р	+	2000
1	ч/п	КС	Энгельса, 51а	13,4	1/5	—	Т	—	—	800	3	в/п	БР	Спартака, 1	58,7/45,3/5,7	1/5	—	Р	1р	—	2060
1	в/п	СТ	Горького, 20	36	2/2	—	С	—	+	1280	3	в/п	БР	Ковельская, 11	59,2/45	5/5	+	Р	1р	—	2100
1	в/п	БР	Спартака, 6а	24,6	3/5	+	С	—	—	1300	3	ч/п	УП	Мира, 1в	59/37,4	5/5	Л	Р	Р	+	2560
1	ч/п	БР	Спартака, 7	32,7/18,5/7	1/5	+	С	—	—	1330	3	в/п	СТ	М.Горького, 30	69,3/44,5	2/5	—	Р	1р	+	2760
1	в/п	СТ	Горького, 30	44,5	5/5	—	С	—	+	1550	4	в/п	БР	Цветников, 33	71,7/54,6	1/5	—	Р	2р	—	2200
2	ч/п	СТ	Энгельса, 56	45,7/30	4/4	+	Р	См	+	1550	4	в/п	БР	Цветников, 41	71,2/54,4/7,2	3/5	2	Р		—	2400
2	в/п	БР	Цветников, 51	37,1	1/5	—	С	Р	+	1650	4	в/п	УП	Мира, 42	74,4/49,6	8/9	+	Р	Р	—	2800
2	ч/п	СТ	Азина, 80	46,7/29,6	2/2	+	С	Р	—	1670	4	в/п	СТ	Чехова, 22	80/58,45/7	1/3	—	Р	2р	+	3100
2	в/п	ХР	К.Либкнехта, 41	44,5/28,8	3/4	+	С	См	—	1700	4	в/п	СТ	Чайковского, 31	79,3/58,5/7,7	1/3	+	Р	2р	+	3570
2	ч/п	БР	Космонавтов, 5а	45,4	1/5	—	Р	Р	+	1700	Объекты в других городах										
2	ч/п	БР	Российская, 38	46,2/32,2	4/5	+	Р	Р	+	1800											
2	ч/п	СТ	Горького, 2	61/42/8	2/4	+	Р	См		1890	2	в/п	БР	ДГТ, Токарей, 5	37,7/24/5,2	2/2	+	С	Р	—	1300

НЕЖИЛЫЕ ПОМЕЩЕНИЯ

- **Капитальный кирпичный гаражный бокс** в кооп. «Железнодорожник-2,3», ч/п, южная сторона, 16,1 кв.м, эл-во, смотровая + овощная ямы — 200
- **Капитальный шлакоблочный гаражный бокс по ул. Цветников, дом №14** ч/п, 26,2 кв.м, эл-во — 430
- **Объект незавершенного строительства (цокольный этаж),** площадь застройки 125,3 кв.м, степень готовности 60%, скважина, стройматериалы (ж/б плиты, кирпич), газ - 80 м от объекта, участок 795 кв.м (в собственности), ул. Кр.Разведчиков — 1150
- **1/2 доля объекта незавершенного строительства (с отдельным входом),** в/п, площадь застройки 90 кв.м, степень готовности 80%, центральный водопровод рядом, газ в 10 м от дома, участок 9 соток (в собственности), ул.Толстого — 1900
- **Нежилые помещения** общей площадью 27,4 кв.м, ул. М.Горького — 2650

ЖИЛЫЕ ДОМА (ВОЗМОЖЕН ОБМЕН НА КВАРТИРЫ)

- **Земельный участок** – 2199 кв.м (в собственности) с домом требующем ремонта — 28,8 кв.м, категория земель: земли населенных пунктов, разрешенное использование: ИЖС, пос.Гусевка, ул.Березовая — 590
- **Дом бревенчатый,** ч/п, 36,8 кв.м (2 комнаты), печ. отопление, крытый двор, баня, зем.участок – 1969 кв.м (в собствен.), пос.Краснояр, ул.Рабочая — 1000
- **Дом бревенчатый (добротный),** 57,8 кв.м, газовое отопление, крытый двор, стайки, теплица, гараж, баня, участок – 12 соток, ул.Шумкова — 1650
- **Дом бревенчатый,** ч/п, 42,7 кв.м, печное отопление, газ рядом, колодец в 100 м от дома, крытый двор, уч-к 2131 кв.м, в собственности, ул. К.Краснова — 1700
- **Дом кирпичный,** в/п, 53,2 кв.м (2 раздельные комнаты), газ. отопл., скважина, крытый двор, зем.уч. — 1303 кв.м (в собственности), ул.Декабристов — 2100
- **Дом шлакоблочный,** в/п, 58,8 кв.м., пластиковые окна, стены – гипсокартон. Газовое отопление, скважина, баня, крытый двор, зем.уч. — 1145 кв.м. (в собственности), ул.Энгельса — 2600
- **Двухэтажный благоустроенный кирпичный коттедж, Промкомбинат,** ч/п, 268,9 кв.м.. (цокольный этаж: мастерская, спортзал, сауна, коридор, котельная, душ, бассейн. 1-ый этаж: холл, 2 комнаты, кухня, коридор, с/узел. 2-ой этаж: 2 комнаты, гостиная). Два гаража, отдельно стоящая баня на 3 отделения, место под барбекю. Зем.участок – 1093 кв.м. (полностью благоустроен) — 9950

ЗЕМЕЛЬНЫЕ УЧАСТКИ

- **Земельный участок,** ч/п, 1500 кв.м (земли населенных пунктов, для ведения личного подсобного хозяйства), пос.Ледянка — 250
- **Земельный участок,** ч/п, 1147 кв.м, категория земель – земли населенных пунктов, пос.Ледянка, ул.Виноградная — 300
- **Земельный участок,** ч/п, 1500 кв.м, пос.Краснояр, ул.Кедровая — 350
- **Земельный участок** – 2199 кв.м (в собственности) с домом требующем ремонта -28,8 кв.м., категория земель:земли населенных пунктов, разрешенное использование: ИЖС, пос.Гусевка, ул.Березовая — 590
- **Земельный участок,** ч/п, 1027 кв.м в собственности, колодец в 50м от участка, электричество проходит вдоль участка, с.Мариинск, ул. Калинина — 600
- **Земельный участок,** ч/п, 2194 кв.м. (в собственности), с жилым домом из шпал, печное отопление (газ рядом), летний водопровод, железный гараж, 2 теплицы, ул.Привокзальная — 750
- **Земельный участок,** ч/п, 1584,7 кв.м. (в собственности). На участке находится овощная яма, сруб бани под крышей, две теплицы. Газ и электричество рядом. Участок разработан, ул.Красных Разведчиков — 1000
- **Земельный участок,** ч/п, 795 кв.м, на участке объект незавершенного строительства (цокольный этаж), площадь застройки 125,3 кв.м., степень готовности 60%, скважина, стройматериалы (ж/б плиты, кирпич), газ — 80 м от объекта, ул. Кр.Разведчиков — 1200
- **Земельный участок,** ч/п, 2131 кв.м (в собственности). На участке требующий ремонта бревенчатый дом 42,7 кв.м, с печным отоплением (газ рядом), с крытым двором. в 100 м. от дома колодец, ул.К.Краснова — 1750

Срочная покупка квартир и комнат — тел. 8 (922) 292-84-39

Адрес: ул. Цветников, 14. Тел. 2-01-60, E-mail: gornisa@mail.ru
Часы работы: с 9 до 18 ч., ПТ с 9 до 17 ч., СБ с 9 до 13 ч.

WWW.GORNITSA.SU

Имение

Нас рекомендуют друзьям!

Агентство недвижимости «Имение»

покупка | продажа | обмен жилой и коммерческой недвижимости

- ПОДБОР недвижимости в Екатеринбурге
- Сделки с недвижимостью с использованием любых СЕРТИФИКАТОВ
- ИПОТЕКА (Сбербанк, ВТБ 24 и другие) *риелторские услуги по предоставлению ипотеки

Тел. 5-32-00, 8 (982) 64-05-501, 8 (982) 63-17-133.
Сайт: www.imenie-revda.ru
Адрес: ул. Азина, 81, оф. 112

РИЭЛТОРСКАЯ ГРУППА
Де-юре Кварт

ОПЕРАЦИИ С НЕДВИЖИМОСТЬЮ — ЧЕСТНО И КОМПЕТЕНТНО!

- Покупка, продажа, обмен
- Риелторские услуги по оформлению ипотечного кредита (Сбербанк, Газпромбанк и др.) с подбором квартиры
- Займы на приобретение жилой недвижимости с возможностью погашения средствами материнского (семейного) капитала*

Ул. Мира, 27. Тел. 3-46-37
www.catalog96.ru/de-jure-kvart

*Необходимо ознакомиться с существенными условиями использования материнского капитала, предусмотренными Федеральным законом РФ от 29.12.2006 №256-ФЗ «О дополнительных мерах государственной поддержки семей, имеющих детей».

НЕДВИЖИМОСТЬ

МЕНЯЮ КОМНАТЫ

■ комната, 8 кв.м, в 2-комнатной кв-ре, в г. Екатеринбурге, район Юго-запад, 9/9, в соседях одна женщина пенсионного возраста, с моей доплатой, на 1-комн. кв-ру в г.Ревде. Собственник. Тел. 8 (922) 101-17-48

■ комната, г. Екатеринбург, район Уралмаша, на 1-комн. кв-ру в г. Ревде, возможна доплата, или на комнату с вашей доплатой. Или продам. Тел. 3-20-77, 8 (902) 271-10-66

МЕНЯЮ 1-КОМН.

■ **1-комн. кв-ра, на 2-комн. кв-ру. Варианты. Тел. 8 (953) 058-00-63, 3-46-99**

■ 1-комн. кв-ра в г. Ревде на 1-комн. кв-ру в г. Березовском Свердловской обл. Тел. 5-65-50

■ 1-комн. кв-ра, 36,2 кв.м, УП, две лоджии, на кв-ру меньшей площади. Тел. 8 (950) 500-78-17

МЕНЯЮ 2-КОМН.

■ **2-ком. кв-ра, УП, на 1-комн. кв-ру, или продам. Тел. 8 (932) 606-53-75**

■ **2-комн. кв-ра, г. Екатеринбург, на 3-комн. кв-ру, БР, в г. Ревде, по договоренности. Тел. 8 (922) 292-84-39**

■ 2-комн. кв-ра в г. Екатеринбурге, на дом в г. Ревде (площадь 43,7 кв.м, ул. Восточная). Тел. 8 (912) 626-08-84

■ 2-комн. кв-ра, 28 кв.м, 5 этаж, ГТ, на 1-комн. кв-ру, 1-2 этажи. Агентствам не беспокоить. Тел. 8 (922) 613-07-01, 5-15-75

■ 2-комн. кв-ра, ГТ, с отсеком на двоих, 5 этаж, и сад на Кабалино, у пруда, на дом, с нашей доплатой. Тел. 8 (953) 053-31-69

■ 2-комн. кв-ра, Кирзавод, 1 этаж, и комната, на две 1-комн. кв-ры. Тел. 8 (922) 140-98-37

■ 2-комн. кв-ра, ХР, центр, 4 этаж, стеклопакеты, на 3-комн. кв-ру, ХР, БР, с доплатой, или продам. Собственник. Желательно без посредников. Тел. 8 (900) 199-18-97

МЕНЯЮ 3-КОМН.

■ **3-комн. кв-ра в районе шк. №10 на 2-комн. кв-ру, или продам. Тел. 8 (932) 606-53-78**

■ **3-комн. кв-ра, БР, 59 кв.м, ремонт. Или продам. Тел. 8 (953) 058-00-63, 3-46-99**

■ **3-комн. кв-ра, СТ, 70 кв.м, 2/2, на БР, ХР, УП, с вашей доплатой. Тел. 8 (932) 612-77-05**

■ 3-комн. кв-ра, УП, 3 этаж, район шк. №10, на 1-комн. и 2-комн. кв-ры, МГ. Агентствам не беспокоить. Тел. 8 (922) 104-69-17

■ 3-комн. кв-ра, УП, на кирпичный дом. Тел. 8 (922) 124-80-88

МЕНЯЮ 4-КОМН.

■ 4-комн. кв-ра, 3 этаж, на 2-3-комн. кв-ру, средний этаж. Тел. 8 (912) 647-43-50

МЕНЯЮ ДОМА/КОТТЕДЖИ

■ **дом в черте города, 2 комнаты, кухня, вода, канализация. Или продам. Тел. 8 (922) 036-36-51, 8 (963) 043-07-97**

■ деревянный дом, в черте города, две комнаты, кухня, санузел, вода, канализация, баня, з/участок 16 соток. В собственности. Рассмотрю все варианты, или продам. Тел. 8 (953) 058-00-63

■ дом из бруса, с. Мариинск. Три комнаты, кухня, подпол, веранда. Телефон, скважина, э/э 220/380 Вт, крытый двор, гостевой дом, дорога асфальт. Участок 14 соток, на равноценную квартиру. Тел. 8 (902) 273-79-78

■ дом, газ, вода, душ, на 2-комн. кв-ру. Рассмотрим варианты. Тел. 8 (904) 169-07-04

ПРОДАЮ КОМНАТЫ

■ **комната в 3-комн. кв-ре, 20 кв.м, 1 этаж. Цена 650 т.р. Тел. 8 (922) 156-13-28**

■ **комната в 3-комн. кв-ре, на 2 хозяев. Цена 500 т.р. Тел. 8 (900) 198-68-38**

■ **комната в общежитии, со всеми удобствами, недорого. Тел. 3-95-50**

■ **комната, 17,5 кв.м, ул. К. Либкнехта, 33, 4 этаж. Тел. 8 (932) 612-77-11**

■ **комната, 18 кв. м, ул. К. Либкнехта, 33, на 3 этаже. Сейф-дверь, вода, туалет, душ на две семьи. Тел. 8 (982) 631-71-33**

■ **комната, 18 кв.м, в отличном состоянии. Цена 800 т.р. Тел. 8 (900) 198-68-38**

■ **комната, 20 кв.м, 3 этаж, косметический ремонт. Возможно с материнским капиталом. Тел. 8 (922) 141-43-16**

■ **комната, 21 кв.м. Цена 650 р. Тел. 8 (982) 702-88-82**

■ **комната, СТ, 1/2, 15,3 кв.м, ремонт. Тел. 8 (922) 036-36-51, 8 (963) 043-07-97**

■ **комната, центр, 1/5, с отличным ремонтом, 14 кв.м, хорошие соседи. Тел. 8 (922) 642-74-16**

■ **комната. Тел. 8 (932) 612-77-00**

■ **комната. Тел. 8 (982) 617-94-51**

■ **комната. Цена 500 т.р. Тел. 8 (912) 243-21-47**

■ **комната. Цена 550 т.р. Тел. 8 (963) 043-07-97**

■ **1/2 доли в 3 комн. кв-ре, ул. Цветников, 52, окна пластик., сейф-дверь, состояние хорошее. Цена 700 т.р. Тел. 8 (950) 656-53-56**

■ **комната 20,1 кв.м., ул. Азина, 63, окно пластиковое, состояние хорошее, санузел раздельный. Цена 750 т.р. Торг. Тел. 8 (912) 286-57-67**

■ **комната с балконом, ул. П. Зыкина, 4, 17,1 кв.м. Цена 650 т.р. Тел. 8 (950) 656-53-56**

■ **комната, ул. К. Либкнехта, 33, 18 кв.м, г/х вода, электроплита, 3 этаж. Тел. 8 (912) 051-11-42**

■ **комната, ул. К. Либкнехта, 33, 13 кв.м, 3 этаж. Цена 650 т.р. Тел. 8 (912) 051-11-42**

■ **срочно! комната, 18 кв.м, район шк. №29, 1/5. Цена 840 т.р. Торг. Тел. 8 (902) 501-24-90, 8 (953) 468-34-55**

■ две комнаты в 3-комн. кв-ре. Цена 1500 т.р. Тел. 8 (922) 110-19-99

■ комната в 3-комн. кв-ре, СТ, ул. Жуковского, 9, 13,4 кв.м, 2/2, санузел раздельный, трубы г/х воды поменяны, счетчики, ж/дверь, домофон. Цена 800 т.р. Тел. 8 (922) 118-93-75

■ комната в 3-комн. кв-ре, ул. Чайковского, 21, 1/3, 14,6 кв.м, ремонт, пластиковое окно, новая дверь. Цена 630 т.р. Торг. Тел. 8 (902) 410-46-83

■ комната в общежитии, 15 кв.м, косметич. ремонт, сейф-дверь, сделан слив для воды. Недорого. Тел. 8 (950) 542-34-37

■ комната в общежитии, с долгом. Рассмотрю любые варианты. Агентствам не беспокоить. Тел. 8 (905) 859-13-06

■ комната, 12,7 кв.м, ул. К. Либкнехта, 33, 4 этаж. Документы готовы. Цена 650 т.р. Тел. 8 (903) 079-17-41

■ комната, 18 кв.м, ул. К. Либкнехта, 33, 4 этаж. Цена 750 т.р. Тел. 8 (922) 123-06-80

■ комната, 18 кв.м, ул. К. Либкнехта, 33, 5 этаж, мебель, вода в комнате. Тел. 8 (922) 297-72-33

■ срочно! комната в 3-комн. кв-ре, 9,8 кв.м, Совхоз. Цена 500 т.р. Состояние отличное. Тел. 8 (902) 266-81-81

■ срочно! комната. Тел. 8 (922) 022-26-56

ПРОДАЮ 1-КОМН.

■ **1-ком. кв-ра, ул. М. Горького, 20. Цена 1280 т.р. Тел. 8 (932) 606-53-78**

■ **1-комн. кв-ра, 14 кв.м, ул. Энгельса, 51а. Чистая продажа, освобождена, документы готовы. Тел. 8 (932) 612-77-05**

■ **1-комн. кв-ра, 25 кв.м. Тел. 8 (922) 613-90-95**

■ **1-комн. кв-ра, 30,5 кв.м, в центре. Цена 1250 т.р. Тел. 8 (900) 198-68-38**

■ **1-комн. кв-ра в Совхозе, 1 этаж, 32,7 кв.м. Тел. 8 (922) 212-40-69**

Срочно! 1-комнатная квартира

ул. Интернационалистов, 2/9, 28 кв. м, ц. 1650 т.р.

Тел. 8 (922) 189-96-33

■ **1-комн. кв-ра, БР, 33 кв.м, ул. Спартака. Чистая продажа, косметический ремонт, освобождена, документы готовы. Цена 1330 т.р. Тел. 8 (932) 612-77-05**

■ **1-комн. кв-ра, БР, 33 кв.м. Цена 1330 т.р. Торг. Тел. 8 (922) 036-36-51, 8 (963) 043-07-97**

■ **1-комн. кв-ра, район клуба «Цветники», новостройка, 2/3, 30 кв.м, лоджия. Тел. 8 (982) 707-57-56**

■ **1-комн. кв-ра, СТ, ул. Спортивная, 3, 1/2, большой балкон, срочно. Цена 1000 т.р. Тел. 8 (950) 647-84-21**

■ **1-комн. кв-ра, студия, СТ, 4/5, центр, окна пластик., 42 кв.м. Цена 1650 т.р. Тел. 8 (982) 707-57-56**

■ **1-комн. кв-ра, ул. Интернационалистов, 36. Спецпроект, 2/9, пластиковые окна, сейф-дверь, новые м/к двери. Состояние хорошее. Чистая продажа. Цена 1650 т.р. Тел. 8 (922) 189-96-33**

■ **1-комн. кв-ра. Тел. 8 (922) 102-85-81**

■ **1-комн. кв-ра. Тел. 8 (953) 049-41-93**

■ **1-комн. кв-ра. Тел. 8 (982) 617-94-51**

■ **1-комн. кв-ра, без посредников. Тел. 8 (922) 296-50-19**

■ **1-комн. кв-ра, ГТ, 2/5, ул. С. Космонавтов, 2/5, стеклопакеты, душ, сейф-дверь. Цена 870 т.р. Тел. 8 (922) 027-68-70**

■ **1-комн. кв-ра, МГ, БР, ул. Спартака, 1, 4/5, 25 кв.м. Цена 1230 т.р. Тел. 8 (904) 177-52-91**

■ **1-комн. кв-ра, район шк. №4. Тел. 8 (982) 704-31-12**

■ **1-комн. кв-ра, СТ, 3 этаж, ул. Энгельса, 56. Пластиковое окно, сейф-дверь, трубы поменяны. Цена 1050 т.р. Тел. 8 (982) 674-76-10**

■ **1-комн. кв-ра. Или меняю на 2-комн. кв-ру. Тел. 8 (912) 632-81-67**

■ **1-комн. кв-ра. Тел. 8 (912) 638-49-42**

■ **1-комн. кв-ра, 1 этаж, ул. Цветников, 8, 25 кв.м, пластиковые окна, сейф-дверь, счетчики г/х воды. Остается быт. техника, холодильник, ст. машина, стенка, телевизор, кухонный гарнитур. Собственник. Цена 1400 т.р. Тел. 8 (912) 270-46-85**

■ 1-комн. кв-ра в новостройках, 2 этаж, 33 кв.м, с ремонтом, пластиковые окна, лоджия 6 м, санузел в кафеле, остаются кухонный гарнитур и холодильник, счетчики на все, сейф-дверь. Цена 1650 т.р. Тел. 3-79-42

■ 1-комн. кв-ра, 16 кв.м, 2/2, со всеми удобствами, мебелью. Курортная зона в г. Пятигорске Ставропольского края. Цена 750 т.р. Торг. Тел. 8 (922) 174-25-09

■ 1-комн. кв-ра, 2/4, 25/17 кв.м, санузел раздельный, ремонт, пластиковые окна, большой застекленный балкон, сейф-дверь, южная сторона. Тел. 8 (922) 118-14-40, Елена

■ 1-комн. кв-ра, БР, 25 кв.м, 1 этаж, ул. Космонавтов, ц. 1250 т.р. Тел. 8 (912) 648-30-05

■ 1-комн. кв-ра, в центре, 2/5, 27,5 кв.м, с ремонтом, заменой труб, пластиковые окна, балкон застеклен, счетчики, состояние отличное, собственник. Тел. 8 (912) 657-42-03

■ 1-комн. кв-ра, г. Дегтярск, ул. Циолковского, 2, 4/5, 30 кв.м. Цена договорная. Тел. 8 (900) 197-64-08

■ 1-комн. кв-ра, г. Н. Серги-3, ул. Мира, 18. Дом после капремонта, 31,2/17,9/5,6 кв.м, 1/3, кирпичный дом, стеклопакеты, сейф-дверь, санузел совмещен, лоджия, освобождена, ч/п. Возможно использование мат. капитала. Цена 550 т.р. Тел. 8 (963) 040-49-49

■ 1-комн. кв-ра, ГТ, ул. С. Космонавтов, 2/5, 14 кв.м, сейф-дверь, стеклопакеты, душ. Срочно, недорого. Тел. 8 (922) 027-68-70

■ 1-комн. кв-ра, ГТ, ул. С. Космонавтов, 1а, возможен обмен на 2-комн. кв-ру. Тел. 8 (906) 801-10-31

■ 1-комн. кв-ра, ул. К. Либкнехта, 31, 2 этаж, УП, 33 кв.м. Тел. 8 (982) 667-01-83

■ 1-комн. кв-ра, МГ, 26 кв.м, район шк. №10. Цена 1320 т.р. Тел. 8 (922) 153-75-25, Людмила

■ 1-комн. кв-ра, п. Новоуткинск (городского типа), ул. 30 лет Октября, окна, двери, новые, 4 этаж, ремонт. Можно с использованием материнского капитала. Тел. 8 (952) 737-24-52, Тамара

■ 1-комн. кв-ра, СТ, 1/2, 37/17 кв.м, пластиковые окна, подпол 20 кв.м, ул. Цветников, 18. Цена 1400 т.р. Тел. 8 (922) 148-50-41

■ 1-комн. кв-ра, ул. К. Либкнехта, 35, 3 этаж, ремонт, пластик. окна, санузел раздельный, трубы поменяны, газ. колонка. Возможна продажа с мебелью. Цена 1380 т.р. Торг. Тел. 8 (902) 150-80-66

■ 1-комн. кв-ра, ул. Лесная, 1, 33,3 кв.м, 5 этаж, ремонт, окна поменяны, сейф-дверь, санузел совмещен, кафель, трубы поменяны. Цена 1250 т.р. Тел. 8 (902) 150-80-96

■ 1-комн. кв-ра, ул. М. Горького, 29,1 кв. м, требует ремонта. Цена 1550 т.р. Торг уместен. Тел. 8 (932) 613-68-29, Сергей

■ 1-комн. кв-ра, ул. М. Горького, 39б, 5 этаж, ремонт, перепланировка, 29 кв.м, пол-ламинат, потолки из г/к, санузел совмещен, трубы поменяны, пластик. окна. Или меняю. Торг. Тел. 8 (922) 613-16-97

■ 1-комн. кв-ра, ХР, 2/5, 27,5/17/5 кв.м, чистая и уютная, поменяны трубы. Во дворе детская площадка, парковка, недалеко центр. Тел. 8 (950) 563-61-26

■ срочно! 1-комн. кв-ра. Тел. 8 (950) 557-57-59

ПРОДАЮ 2-КОМН.

■ **2-комн. кв-ра в г. Дегтярске. Тел. 8 (932) 606-53-75**

■ **2-комн. кв-ра, 3/5, пластик. окна, большая гардеробная, район рынка «Хитрый». Тел. 8 (919) 390-16-72**

■ **2-комн. кв-ра, 4/5, ГТ, ул. Энгельса, 51. Тел. 8 (982) 707-57-56**

■ **2-комн. кв-ра, 42 кв.м, ул. М. Горького, 35. Комнаты раздельные, окна простые, деревянные, с/у раздельный, балкон. Состояние квартиры удовлетворительное. Цена 1560 т.р. Тел. 8 (912) 211-44-77**

■ **2-комн. кв-ра, БР, 4/5, 46 кв.м, балкон застеклен, район УППВОС, ч/п. Тел. 8 (982) 707-57-56**

■ **2-комн. кв-ра, БР, МГ, 37 кв.м, 3/5, пластиковые окна, счетчики на все, ул. Спортивная. Тел. 8 (982) 707-57-56**

■ **2-комн. кв-ра, БР, ПМ, 1/5, с хорошим ремонтом. Цена 1800 т.р. Тел. 8 (950) 647-84-21**

■ **2-комн. кв-ра, БР, ПМ, комнаты раздельные, 2 стеклопакета, поменяны радиаторы отопления, трубы, есть счетчик на воду, газовая колонка и новая газовая плита. Или меняю на 3-4 комн. кв-ру, ул. П. Зыкина, 11,13, с моей доплатой. Рассмотрю все варианты. Тел. 8 (912) 638-49-42**

■ **2-комн. кв-ра, БР, ул. Спартака, 6, 3/5, 45 кв.м, комнаты раздельные, с/у раздельный, балкон. Установлены счетчики. Газовая колонка. Чистая продажа. Цена 1850 т.р. Торг. Тел. 8 (912) 688-83-37**

■ **2-комн. кв-ра, БР. Цена 1700 т.р. Тел. 8 (912) 644-81-03**

■ **2-комн. кв-ра, в доме ГТ, 43 кв.м, 1/5, с отдельным входом. Тел. 8 (922) 131-97-43**

■ **2-комн. кв-ра, в районе шк. №10. Цена 1700 т.р. Тел. 8 (900) 198-68-38**

■ **2-комн. кв-ра, в хорошем состоянии. Недорого. Тел. 8 (900) 198-68-38**

■ **2-комн. кв-ра, в центре, 2/5. Цена 1550 т.р. Тел. 8 (902) 503-40-55**

■ **2-комн. кв-ра, варианты. Тел. 8 (982) 617-94-51**

■ **2-комн. кв-ра, в центре города, ХР, 42 кв.м, 3/4. Цена 1650 т.р. Тел. 8 (982) 702-88-82**

■ **2-комн. кв-ра, МГ, БР, 3/5, ул. Чехова. Тел. 8 (982) 707-57-56**

■ **2-комн. кв-ра, ГТ, 28 кв.м, 2 этаж, ул. Энгельса, 51а, пластик. окна, ремонт. Возможен обмен на 2-комн. кв-ру. Тел. 8 (922) 156-13-28**

■ **2-комн. кв-ра, г. Первоуральск, УП, 50 кв.м, 2/5, район на въезде в город. Тел. 8 (922) 613-90-95**

■ **2-комн. кв-ра, МГ, 38 кв.м, 1/5, район маг. «Вставка», окна пластиковые. Цена 1700 т.р. Тел. 8 (922) 642-74-16**

■ **2-комн. кв-ра, ул. М. Горького, 42,2 кв.м, санузел совмещен. Окна все пластиковые, на разные стороны, евробалкон, трубы поменяны, сейф-дверь. Хороший район, вся инфраструктура. Тел. 8 (919) 397-72-95**

■ **2-комн. кв-ра, УП, 51 кв.м, 4/5, Кирзавод, лоджия. Тел. 8 (982) 707-57-56**

■ **2-комн. кв-ра, УП, в отличном состоянии. Цена 1900 т.р. Тел. 8 (900) 198-68-38**

■ **2-комн. кв-ра, УП, в районе школы №2. Тел. 8 (932) 606-53-78**

■ **2-комн. кв-ра, УП, ул. П. Зыкина, 44/2, 51 кв.м. В квартире установлены пластиковые окна, зал и комната подготовлены для ремонта, в коридоре и на кухне сделан ремонт, поменяны трубы, установлены счетчики х/г воды, установлены новые м/к двери, лоджия застеклена, сейф-дверь. Цена 2000 т.р. Тел. 8 (922) 134-35-02**

■ **2-комн. кв-ра, ХР, 4/4, 41,5 кв.м, ул. Мира, 10, балкон, окна пластик. Тел. 8 (912) 243-21-47**

■ **2-комн. кв-ра, ХР, 5/5, 45,6 кв.м, ул. М. Горького, 40, косм. ремонт. Тел. 8 (912) 243-21-47**

■ **2-комн. кв-ра, ХР, ул. К. Либкнехта. Рассмотрю варианты обмена. Тел. 8 (932) 606-53-78**

Срочно! 2-комн. кв-ра

СТ, 2/2, 60 м², без ремонта, ц. 2000 т.р.

Тел. 8 (912) 646-22-09, 8 (929) 223-30-07

■ **2-комн. кв-ра, ХР, ул. М. Горького, 35, 5/5. Цена 1550 т.р. Тел. 8 (950) 647-84-21**

■ **2-комн. кв-ра. Рассмотрю варианты обмена. Тел. 8 (932) 612-77-05**

■ **2-комн. кв-ра. Тел. 8 (922) 036-36-51**

■ **2-комн. кв-ра, ХР, ул. О. Кошевого, 9, 1/5, 42 кв.м. Цена 1750 т.р. Тел. 8 (950) 647-84-21**

■ **2-комн. кв-ра. Тел. 8 (922) 102-85-81**

■ **2-комн. кв-ра. Тел. 8 (953) 049-41-93**

■ **2-комн. кв-ра, УП, 50 кв. м, просторная, теплая, светлая. Стеклопакеты, балкон застеклен. Ремонт. Тел. 8 (922) 118-14-40**

■ **срочно! 2-комн. кв-ра, УП, 51/30/9 кв.м, 3/9, стеклопакеты, хорошая инфраструктура, оборудованный двор с кортом, детской площадкой, или меняю. Тел. 8 (950) 190-47-53**

■ **2-комн. кв-ра, 3/5, БР, ул. Спартака. Тел. 8 (912) 688-83-37**

■ **2-комн. кв-ра, 3/5. Тел. 8 (912) 049-56-64**

■ **2-комн. кв-ра, БР пм по ул. К. Либкнехта, 9, 1 этаж. Цена 1600 т.р. Тел. 8 (952) 147-38-19**

■ **2-комн. кв-ра, БР, МГ, 1/5. Тел. 8 (963) 043-07-97**

■ **2-комн. кв-ра, МГ, евроремонт, район шк. №2, 4/5. Тел. 8 (982) 617-10-40**

■ **2-комн. кв-ра, СТ, 53 кв.м, ул. М. Горького, 19, 3/5, центр. Возможен обмен на 1-комн. кв-ру. Тел. 8 (912) 051-11-42**

Срочно! 2-комнатная квартира

ул. М. Горького, 35, 5/5, 42 кв. м, ц. 1550 т.р.

Тел. 8 (912) 211-44-77

■ **2-комн. кв-ра, район шк. №3. Тел. 8 (912) 042-31-78**

■ **2-комн. кв-ра, СТ, 60 кв.м, 2/2, ул. Чехова. Тел. 8 (912) 688-83-37**

■ **2-комн. кв-ра, ул. М. Горького, 21, 52,5 кв.м, 4 этаж, частично сделан ремонт. Тел. 8 (922) 157-25-13, Владислав**

■ **2-комн. кв-ра, ул. Цветников, 46, 5 этаж, БР, ПМ. Тел. 8 (912) 051-11-43**

■ **2-комн. кв-ра, ул. М. Горького, 27, 44 кв.м, 3 этаж, в хорошем состоянии. Тел. 8 (922) 157-25-13, Владислав**

■ **2-комн. кв-ра, УП, ул. К. Либкнехта, 27, 4/5, 53 кв.м. Или меняю на 1-комн. кв-ру. Тел. 8 (904) 177-52-91**

■ **2-комн. кв-ра, ХР, ул. Чехова, 34, 1 этаж, косметический ремонт. Цена 1600 т.р. Тел. 8 (952) 147-38-19**

■ **2-комн. кв-ра. Тел. 8 (902) 448-90-49**

■ **срочно! 2-комн. кв-ра, ул. М. Горького, 4 этаж, комнаты раздельные, стеклопакеты, косм. ремонт. Цена 1650 т.р. Собственник. Без посредников. Тел. 8 (922) 027-68-70**

■ 2-комн. кв-ра в г. Дегтярске. Тел. 8 (906) 807-96-24

■ 2-комн. кв-ра, С. Космонавтов, 5а, 5/5. Цена 1900 т.р. Торг. Тел. 8 (982) 643-64-78, Николай

■ 2-комн. кв-ра, 38 кв.м, ремонт, пластиковые окна, ламинат, натяжные потолки, двери поменяны, счетчики, мебель. Собственник. Агентствам не беспокоить. Цена 1800 т.р. Тел. 8 (950) 648-07-05

■ 2-комн. кв-ра в новостройках, ул. Интернационалистов, 42, 5 этаж, с ремонтом. Рассмотрю любые варианты обмена. Тел. 8 (912) 609-88-22

■ 2-комн. кв-ра, 42,3 кв.м, 3/4, состояние удовлетворительное. Цена 1650 т.р. Тел. 8 (908) 909-03-30

■ 2-комн. кв-ра, 44 кв.м, ул. Азина, 77. Цена 1640 т.р. Тел. 8 (912) 253-18-44

■ 2-комн. кв-ра, 66 кв.м, в новостройках. Тел. 8 (922) 162-17-60

■ 2-комн. кв-ра, БР, 3/5, ремонт, ул. М. Горького, комнаты смежные, 42,6 кв.м. Цена договорная. Собственник. Тел. 8 (902) 262-63-72

■ 2-комн. кв-ра, БР, ПМ, 3 этаж. Тел. 8 (982) 668-75-78

■ 2-комн. кв-ра, БР, ПМ, 4/5, 45 кв. м, поменяны окна, трубы, м/к двери, застеклен балкон, установлены радиаторы. Рядом магазины, детсады, школы, остановки. Рассмотрю варианты обмена. Тел. 3-79-34

■ 2-комн. кв-ра, БР, ПМ, 5 этаж, стеклопакеты, сантехника поменяна. Тел. 8 (922) 616-99-76

■ 2-комн. кв-ра, БР, ул. С. Космонавтов, 2. Тел. 8 (922) 173-45-58

■ 2-комн. кв-ра, БР. Тел. 8 (982) 631-72-40

■ 2-комн. кв-ра, в центре, 40,9/30,9 кв.м, высокий 1/5, комнаты раздельные, частично пластиковые окна, решетки на окнах, интернет, рядом магазины, школа, детский сад, поликлиника, автовокзал. Водопроводные трубы, стояки и проводка поменяны. В хорошем состоянии. Чистая продажа. Не агентство. Тел. 8 (912) 231-10-50

■ 2-комн. кв-ра, г. Дегтярск, комнаты и санузел раздельные, пластиковые окна, ламинат, новая сантехника. Цена 1380 т.р. Тел. 8 (912) 633-84-99

■ 2-комн. кв-ра, СТ, 37 кв.м, 2/2, центр. Цена 1700 т.р. Агентствам не беспокоить. Тел. 8 (912) 692-49-00

ЮрисРиэлКом

КОНСАЛТИНГОВАЯ ЮРИДИЧЕСКАЯ И РИЭЛТЕРСКАЯ КОМПАНИЯ

Тел./факс: 5-13-35, 8 (912) 230-30-10. www.urk.revda09.ru

ЮРИДИЧЕСКИЙ ОТДЕЛ ОКАЗЫВАЕТ УСЛУГИ:

- Юридическое сопровождение деятельности организаций и индивидуальных предпринимателей
- Составление претензий, исковых заявлений
- Представительство в гражданских и арбитражных судах
- Правовая экспертиза и подготовка проектов любых договоров, иных документов
- Регистрация юридических лиц и индивидуальных предпринимателей

ОТДЕЛ СТРАХОВАНИЯ ОКАЗЫВАЕТ УСЛУГИ:

- Все виды страховых программ от крупнейших страховых компаний: РОСГОССТРАХ, ZURICH, СОГАЗ, РЕНЕССАНС...
- КАСКО 50/50
- Возможен выезд агента на дом

ОТДЕЛ НЕДВИЖИМОСТИ ОКАЗЫВАЕТ УСЛУГИ:

- Покупка, продажа, обмен любой сложности: жилых объектов (квартир, комнат, домов), нежилых объектов (гаражей, объектов незавершенного строительства, земельных участков), коммерческой недвижимости
- Оформление земельных участков на праве собственности, долгосрочной аренды, аренды путем выбора земельного участка под строительство
- Приватизация квартир и земельных участков
- Помощь в оформлении наследства, дарения
- Составление деклараций по форме 3-НДФЛ на возврат налога
- Оформление кредитов под приобретение жилья и коммерческой недвижимости, сотрудничество более чем с 20-ю банками Екатеринбурга, в том числе УБРиР, УралСиб, DeltaCredit.

КОММЕРЧЕСКАЯ НЕДВИЖИМОСТЬ

Объект	Адрес	Площадь, кв.м	Цена, т.руб.
2-этажное здание (торговый центр)	Мичурина	1464 + зем. участок 2000 кв. м (аренда)	58000
База отдыха «Романтика»	На берегу Ревдинского водохранилища	капитальные строения + зем. участок 6,3 га (аренда)	25000
Производственно-складская база	Некрасова	3960, зем. участок 16105, все в собственности	25000
2-этажное здание (офисные помещения)	Мичурина	687,1 + зем. участок 2934 кв. м (в собствен.)	25000
зем. уч-к и здание 2-эт.	п. Краснояр (действующее дерево-обрабатывающее пр-во)	32900/700	15300
Горнолыжная база	г. Нижние Серги	3 здания, подъемники, зем. уч., в долгосрочной аренде	6000
Бетоносмесительный завод	р-н ЖБИ, ул. Обогатителей	зем. участок 2990 кв. м (аренда)	13000
База «Биатлон»	Металлистов	земельный участок 2,2 га (в собствен.)	5500
нежилое помещение	П.Зыкина	65	5100
нежилое помещение	Спортивная	140,8	3700
3-комн. квартира	Чайковского, 31	77	3500
Производственно-складская база	Ярославского, 9	площадь здания 1080 м², зем. участок 5114 м², все в собств.	22000

КВАРТИРЫ

Объект	Условия	Тип	Адрес	Площадь	Этаж	Стены	С/у	Комн.	Цена, т.р.
К в 4-к	ч/п	УП	Ярославского, 6	20,3	1/9	П	Р	Р	750
4-комн	ч/п	УП	Цветников, 1	76,4	1/5	П	Р	Р	2500
4-комн	ч/п	СП	Ярославского, 6	103,9	1/9	П	2Р	Р	3300
квартира	в/п		Спортивная, 27	140,8	1/3	П	Р	Р	3700

ЖИЛЫЕ ДОМА. ЗЕМЕЛЬНЫЕ УЧАСТКИ

Объект	Адрес	Характеристика	Цена, т.р.
Коттедж, з/у	ул. Бажова	Бревно ручной рубки, 350 кв.м, баня 100 кв.м, газ, скважина, гараж, 28 соток.	10000
Дом, з/у	ул. Умнова	Кирпичный, 40 кв.м, крытый двор, газ. отопл., скважина, баня, 13 сот.	2200
Дом, з/у	с. Мариинск, ул.Пионеров	Дерев., 38 кв.м, крытый двор, печ. отопл., скважина, баня, 18 сот.	2000
Дом, з/у	с. Мариинск, ул. Некрасова	Пеноблок, 68,6 кв.м, отопл. эл. котел, х/г вода, с/у в доме, 13 сот.	3500
Дом, з/у	п. Краснояр, ул. Рабочая	Дерев., 33 кв.м, печ. отопл., 24 сот.	1600 торг
Зем. уч.	с. Мариинск, Усачевка, ул. Пионеров	15 соток	1800
Два зем. уч.	Урочище Шумиха	Каждый по 15 сот., расположены рядом, вблизи остановка, дорога, недалеко Мариинское водохранилище	250

Купим 1-комнатные и 2-комнатные квартиры

г. Ревда, ул. Горького, 22, офис 13. Часы работы: ПН-ПТ с 9.30 до 18.00, СБ с 10.00 до 14.00

Городской центр недвижимости «АБСОЛЮТ»

ВСЕ ОПЕРАЦИИ С НЕДВИЖИМОСТЬЮ

Прием государственного адвоката

деятельность агентства сертифицирована и застрахована

Действительные члены Уральской палаты недвижимости

Выдача займов на приобретение жилья с использованием средств материнского капитала*

Необходимо ознакомиться с существенными условиями использования материнского капитала, предусмотренными Федеральным законом РФ от 29.12.2006 №256-ФЗ «О дополнительных мерах государственной поддержки семей, имеющих детей»

- Приватизация
- Регистрация наследства
- Перевод в нежилое, узаконение перепланировок.
- Юр. сопровождение ИПОТЕКИ, действующая программа «Ипотечный навигатор» (Сбербанк, Абсолют банк и т.д.)
- Сделки с недвижимостью с использованием любых сертификатов

СРОЧНЫЙ ВЫКУП ОБЪЕКТОВ НЕДВИЖИМОСТИ

ПРОДАЖА КВАРТИР

О	Адрес	Тип	Площадь	Эт	Б	С/у	Цена т.р.
к	Энгельса, 54	об	19	4//5	-	-	680
к	Азина, 61	СТ	19,9	1		р	650
к	Жуковского, 26	Ст	11,6	3/3	-	р	600
к	Жуковского, 26	СТ		3/3	-	р	750
к	Жуковского, 26	СТ	18,5	3/3		р	950
1	Лесная, 1	БР	33	5/5	+	с	1250
1	Спортивная, 3	СТ	24	2/2	+	р	1150
1	Интернационал.,36	УП	28	2/9	л	с	1650
2	П.Зыкина, 44/2	УП	51	9/9	+	р	2000
2	Российская, 14	БР	38	1/5	-	с	1800
2	М.Горького, 35	СТ	42	5/5	+	с	1550
2	М.Горького, 2	СТ	61	2/4	+	р	1950
2	М.Горького, 45	УП	47,6	1/5	л	р	2250
3	Цветников, 8	БР	59	5/5	+	р	2250
3	Жуковского, 26	СТ	66,6	3/3	+	р	2300
3	Мира, 38	УП	64	3/9	+	р	2350
3	П.Зыкина, 15	БР	59	1/5	-	р	2000
3	П.Зыкина, 13	УП	64	4/9	+	р	2400
3	М.Горького, 21	СТ	65,7	5/5	-	р	2400
3	Энгельса, 52	СТ	72,4/46,7	3/4	+	с	2580

ЖИЛЫЕ ДОМА, ЗЕМЕЛЬНЫЕ УЧАСТКИ

Дом по ул. Родниковая, 450 кв.м, баня, участок 8 соток	4500	Дом деревянный по ул. Чернышевского, 58 кв.м. Участок 17 соток	1450
Дом по ул. Техническая, 62 кв.м, участок 6 соток	2550	Дом, шлакоблок по ул. Революции, 43 кв.м. Участок 8 соток	1850
Дом бревенчатый, с. Мариинск ул. Гоголя, 33,2 кв.м, (1 комната), отопление печное. Двор крытый. Баня. Участок 10 соток	1600	Дом из блоков г.Дегтярск, ул. Горная. 64 кв.м, 2 теплицы, уч-к 9 сот. Баня	1500
		Земельный участок, по ул. Володарского, 10 соток	700
Дом кирпичный, с. Мариинск, ул.Молодежная, 64 кв.м. Участок 12 соток	3700	Земельный участок по ул.Луговая, 13 соток	850
Дом кирпичный по ул.Короленко. 54 кв.м. Участок 10 соток	3500	Земельный участок по ул.Р.Рабочего, 12 соток	650
Дом ул.Заречная, площадь 140 кв.м. 6 соток, баня	3830	Земельный участок п.Гусевка ул.Липовая. 16 соток	450
Дом по ул.Металлистов, 110 кв.м.	2070	Земельные участки на Ледянке, от 1200 кв.м.	от 250
Дом с.Краснояр, ул.Рабочая. 51,6 кв.м, участок 22 сотки	1350	Земельные участки, с. Мариинск, от 1500 кв.м.	от 250
Дом деревянный ул.Рябиновая. 75 кв.м, 9 соток	3100	Земельный участок, с. Краснояр, ул. Ключевая, 31 сотка	850
Дом бревенчатый, по ул. Метизников, 41,4 кв.м, 7,5 соток	1750	Объект незаверш.строительства, г. Дегтярск, ул.Уральская. 82 кв.м, (бревно), участок 15 соток, э/э, лес	1900
Дом деревянный, по ул. Возмутителей, 46 кв.м. 20 соток	1200		

НЕЖИЛЫЕ ПОМЕЩЕНИЯ

садовый участок, СОТ "Рябинка" 10 соток, 2 эт.дом (кирпичный 60 кв.м.), баня	700	садовый участок, п.Гусевка-1, ул.4, 10 соток	150
		садовый участок СОТ Мечта-2	170
садовый участок СОТ "ОЦМ", 7 соток	750	садовый участок, СУМЗ-6, 5,5 соток	700
садовый участок, СОТ "РММЗ-1" 9 соток, домик, баня	550	гаражный бокс по ул. Цветников, 38, 18 кв.м.	390
садовый участок, п.Гусевка СОТ "Надежда"	140	капитальный гараж ГСК "Железнодорожник-4" 22 кв.м.	350

КОММЕРЧЕСКАЯ НЕДВИЖИМОСТЬ

Офисное помещение, по ул. М.Сибиряка, 138 кв.м., 1 этаж.	4250	Действующий бизнес, по ул.М.Горького	5000
Действующий магазин, ул. Грибоедова	6500	Торговое помещение, по ул. Интернационалистов, 42, 79 кв.м., 1 этаж	3600

НЕДВИЖИМОСТЬ В ДРУГИХ ГОРОДАХ

2-комн.квартира, г.Дегтярск, ул. Клубная, 4, 3/3 эт., 45 кв.м, кирпич, лоджия. Нов. дом	1500	2-комн. квартира, п.Арти, ул. Заводская, 22, 48 кв.м.	1100

г. Ревда, ул. Мира, 35, тел. 3-30-65, 3-97-47, icq 624-731-377
г. Дегтярск, ул. Калинина, 40, тел. 6-15-70, 8 (912) 211-44-77

e-mail: moiabsolut@mail.ru

Работаем с 9.00 до 18.00, без выходных

ПРИЕМ СПЕЦИАЛИСТОВ ПО НЕДВИЖИМОСТИ

ВСЕ ОБЪЕКТЫ НЕДВИЖИМОСТИ РЕВДЫ И ДЕГТЯРСКА НА НАШЕМ САЙТЕ: WWW.ABSOLUT888.RU

■ 2-комн. кв-ра, г. Н. Серги-3, ул. Мира, 18, дом после капремонта, 39,5/27,6/5,3 кв.м, 1/3, кирпичный дом, стеклопакеты, сейф-дверь, с/узел совмещен, лоджия, освобождена, ч/п. Цена 650 т.р. Можно под нежилое, или с использованием сертификатов. Тел. 8 (922) 180-30-90

■ 2-комн. кв-ра, МГ, кирпичный дом, на Кирзаводе. Тел. 5-15-37

■ 2-комн. кв-ра, район шк. №3, 5 этаж. Цена 2000 т.р. Тел. 8 (919) 368-21-69

■ 2-комн. кв-ра, Совхоз, ул. Западная, 1, площадь 41,3/25,6/6 кв.м, 1/2, комнаты смежные. Квартира в хорошем состоянии, стеклопакеты, сейф-дверь, заменены трубы г/х воды, установлены счетчики на воду, 2-тарифный счетчик на э/э, новая газовая плита. Подпол, погреб, сарай, земельный участок. Чистая продажа. Цена 1000 р. Тел. 8 (922) 155-18-08

■ 2-комн. кв-ра, СТ, 47 кв.м, 1 этаж, можно под нежилое. Тел. 8 (912) 219-56-40

■ 2-комн. кв-ра, СТ, ул. Азина, 72, 2 этаж, 45 кв.м, комнаты раздельные, два балкона. Цена 1630 т.р. Торг. Тел. 8 (902) 150-69-90

■ 2-комн. кв-ра, СТ, ул. К. Либкнехта, 86, 1 этаж, с ремонтом, пластиковые окна, натяжные потолки, туалет в кафеле, душевая кабина, счетчики на воду, трубы поменяны. Цена 1650 т.р. Тел. 8 (902) 150-69-88

■ 2-комн. кв-ра, ул. Ковельская, 9, 46 кв.м, состояние хорошее. Цена 1750 т.р. Тел. 8 (952) 734-31-69, Екатерина

■ 2-комн. кв-ра, ул. М. Горького, 4 этаж, комнаты раздельные, стеклопакеты, косм. ремонт, трубы поменяны, счетчики, стайка в подвале. Цена 1650 т.р. Собственник. Агентствам не беспокоить. Тел. 8 (965) 549-54-06

■ 2-комн. кв-ра, ул. М. Горького, 41, 2 этаж, 45 кв.м, санузел совмещен. Цена 1680 т.р. Тел. 8 (902) 253-19-18

■ 2-комн. кв-ра, ул. Чайковского, 49 кв.м. Тел. 8 (912) 203-62-46

■ 2-комн. кв-ра, УП, 1/5, 50,8 кв.м, балкон, ул. К. Либкнехта, 52. Состояние хорошее. Тел. 8 (912) 049-34-79

■ 2-комн. кв-ра, УП, 3/5, ул. П. Зыкина, 26. Тел. 8 (922) 152-02-57

■ 2-комн. кв-ра, УП, 45 кв. м, 3/5, ул. Интернационалистов, 38. Санузел раздельный, с телефоном, мебелью. Лоджия, материал дома: кирпич. Комнаты раздельные, теплая, пластиковые окна, прекрасный вид из окна, 2 шкафа-купе, кухонный гарнитур, 2 водонагревателя, в хорошем состоянии. Цена 2600 т.р. Тел. 8 (908) 924-31-66

■ 2-комн. кв-ра, УП, 50 кв.м, 5 этаж, ул. Космонавтов, 8. Тел. 8 (906) 801-04-41, после 17.00

■ 2-комн. кв-ра, УП, 51 кв.м, кухня 9 кв.м, 2 этаж, в отличном состоянии, санузел раздельный, застекленная лоджия 6 м, пластиковые окна, радиаторы новые, телефон, дом среди сосен, рядом магазины и остановка. Тел. 8 (982) 640-55-02

■ 2-комн. кв-ра, УП, 7/9, напротив гипермаркета «Магнит». Тел. 8 (902) 267-88-76

■ 2-комн. кв-ра, УП, ул. П. Зыкина, 30, 3/9, 50 кв.м. Цена 2150 т.р. Тел. 8 (982) 627-02-30

■ 2-комн. кв-ра, УП, ул. Российская, 35, 2 этаж, замена труб, счетчики. Цена 1930 т.р. С ипотекой не беспокоить. Тел. 8 (922) 131-70-09

■ 2-комн. кв-ра, УП. Тел. 8 (922) 148-80-72

■ срочно! 2-комн. кв-ра, ул. Мира, 2б. Тел. 8 (922) 612-81-56

■ срочно! 2-комн. кв-ра, УП, 3 этаж, южная сторона, хороший двор, развитая инфраструктура. Или меняю. Тел. 8 (950) 190-47-53

ПРОДАЮ 3-КОМН.

■ 3-комн. кв-ра ХР, 4/5, в хорошем состоянии, ул. Российская, 34 (район автостанции). Цена 1860 т.р. (только наличный расчёт). Тел. 8 (962) 323-47-28

■ 3-комн. кв-ра, УП, 2 этаж, Кирзавод. Или меняю на 1-комн. кв-ру на Кирзаводе. Тел. 8 (932) 612-77-05

■ 3-комн. кв-ра, 59 кв.м, 3/5, в хорошем состоянии, ул. Российская, 16. Цена 2050 т.р. Тел. 3-95-50

■ 3-комн. кв-ра, БР, в районе школы №2. Тел. 8 (932) 606-53-78

■ 3-комн. кв-ра, с евроремонтом. Возможен обмен на 2-комн. кв-ру. Тел. 8 (912) 644-81-03

■ 3-комн. кв-ра, БР, район шк. №3. Тел. 8 (932) 606-53-75

■ 3-комн. кв-ра, СТ, 2/3, 100 кв.м, перепланировка, ремонт, возможен обмен. Тел. 8 (982) 707-57-56

■ 3-комн. кв-ра, СТ, 69 кв.м, ул. М. Горького, 30, 2 этаж, пластик. окна, м/к двери, туалет с ванной раздельно, возможен обмен на 2-комн. кв-ру. Тел. 8 (922) 156-13-28

■ 3-комн. кв-ра, ул. Энгельса, 52, 3/4, 72 кв.м, комнаты раздельные, санузел совмещен, перепланировка узаконена. Состояние квартиры отличное. Сделан ремонт, остается встроенный кухонный гарнитур, шкаф-купе. Цена 2580 т.р. Тел. 8 (922) 225-06-54

■ 3-комн. кв-ра, УП, 3/5, 64 кв.м. Цена 2250 т.р. Тел. 8 (900) 198-68-38

■ 3-комн. кв-ра, УП, район маг. «Меркурий». Тел. 8 (922) 138-84-55

■ 3-комн. кв-ра. Тел. 8 (982) 617-94-51

■ 3-комн. кв-ра. Цена 1800 т.р. Тел. 8 (904) 386-51-73

■ две комнаты в 3-комн. кв-ре или меняю на кв-ру. Рассмотрю варианты. Тел. 8 (932) 612-77-05

■ 3-комн. кв-ра, 58 кв.м, ул. П. Зыкина, 46, 4/5. Возможна ипотека. Цена 2050 т.р. Тел. 8 (912) 051-11-42

■ 3-комн. кв-ра, 86 кв.м. Рассмотрю варианты обмена на 2-комн. кв-ру. Возможна оплата материнским капиталом. Тел. 8 (922) 601-79-76

■ 3-комн. кв-ра, благоустроенная, п. Дружинино, Н-Сергинский район, ул. Известковая, 29. Тел. 8 (922) 179-47-90

■ 3-комн. кв-ра, БР, 1 этаж, район шк. №10, требует ремонта. Цена 1770 т.р. Тел. 8 (950) 656-53-56

■ 3-комн. кв-ра, БР, 3 этаж, 59 кв.м, пластиковые окна, м/к двери, санузел в кафеле. Тел. 8 (953) 606-18-42

■ 3-комн. кв-ра, БР, 58 кв.м, 2 этаж. Или меняю на две 1-комн. кв-ры. Тел. 8 (922) 101-33-21

■ 3-комн. кв-ра, БР, 59 кв.м. Возможна ипотека. Цена 1 950 т.р. Тел. 8 (953) 606-18-42

■ 3-комн. кв-ра, качественный дизайнерский ремонт, остается вся мебель и техника, есть стайка. Тел. 8 (919) 397-72-95

■ 3-комн. кв-ра, под нежилое, 1 этаж, ул. М. Горького, 14. Цена 3500 т.р. Тел. 8 (922) 125-10-88

■ 3-комн. кв-ра, под нежилое, ул. К. Либкнехта, 70, СТ, 73 кв.м. Тел. 8 (912) 051-11-42

■ 3-комн. кв-ра, район шк. №2. Тел. 8 (982) 704-31-12

■ 3-комн. кв-ра, район шк. №2. Тел. 8 (982) 704-31-12

■ 3-комн. кв-ра, район шк. №28, пластиковые окна, м/к двери. Тел. 8 (953) 606-18-42

■ 3-комн. кв-ра, СТ, 2/2, 85 кв.м, отличный ремонт. Или меняю на 1-комн. кв-ру по договоренности. Тел. 8 (909) 009-91-91, 8 (912) 644-80-60

■ 3-комн. кв-ра, СТ, ул. Чехова, 4, 1/2, ремонт, подпол, 59 кв.м. Или меняю на 2-комн. кв-ру в районе ул. М. Горького, Мичурина. Тел. 8 (902) 445-36-29

■ 3-комн. кв-ра, СТ, ул. Чехова, 9, 86,6 кв.м, без ремонта. Цена 2900 т.р. Тел. 8 (904) 177-52-91

■ 3-комн. кв-ра, УП, 5/5. Тел. 8 (982) 709-70-54

■ 3-комн. кв-ра, УП, П.Зыкина, 36, 65 кв. м, 3 этаж, косметический ремонт. Цена 2050 т.р. Тел. 8 (953) 606-18-42

■ 3-комн. кв-ра, УП, район полиции. В хорошем состоянии. Тел. 8 (912) 051-11-42

■ 3-комн. кв-ра, УП. Тел. 8 (982) 704-31-12

■ 3-комн. кв-ра. Тел. 8 (912) 638-49-42

■ 3-комн. кв-ра, 1 этаж, 80 кв.м, ул. Чехова-Цветников. Или меняю на дом с газовым отоплением. Тел. 8 (912) 210-83-40

■ 3-комн. кв-ра, 56 кв.м, 2 этаж, район рынка «Хитрый», перепланировка, отличный ремонт. Или меняю на дом, район автостанции, п. Южный. Тел. 8 (922) 140-64-87

■ 3-комн. кв-ра, БР, 1/5, район клуба «Цветники». Цена 2050 т.р. Тел. 8 (952) 145-48-17

■ 3-комн. кв-ра, БР, 5 этаж, окна, трубы, м/к двери поменяны, район шк. №2. Тел. 8 (904) 177-47-43

■ 3-комн. кв-ра, ХР, с ремонтом, 4/5, район шк. №10. Тел. 8 (912) 688-83-37

■ 3-комн. кв-ра, БР, ул. П. Зыкина, 48, район шк. №3, 52,9/37,3/6 кв.м, 4/5, санузел раздельный. Состояние среднее, заменены радиаторы отопления, два пластиковых стеклопакета, балкон застеклен. Железная дверь, домофон, квартира освобождена, ч/п. Возможна ипотека. Цена 2000 т.р. Тел. 8 (922) 118-93-71

■ 3-комн. кв-ра, СТ, 2/2, ул. Спортивная, 79 кв.м. Цена 2600 т.р. Торг. Тел. 5-03-90, 8 (950) 203-45-06

■ 3-комн. кв-ра, СТ, 84,3 кв.м, ул. Азина, 1 этаж. Тел. 8 (922) 133-56-08

■ 3-комн. кв-ра, СТ, под нежилое помещение, 80/54/7 кв.м, 1/2, район с хорошей проходимостью. Тел. 8 (912) 692-42-55

■ 3-комн. кв-ра, СТ, ул. К. Либкнехта, 37, 3/3, 75/52/8 кв.м, балкон, санузел раздельный, счетчики, газовая колонка, кухонный гарнитур, 2 шкафа-купе. Цена 3200 т.р. Тел. 8 (922) 200-90-04

■ 3-комн. кв-ра, СТ, ул. К. Либкнехта, 68, теплая, с ремонтом, ж/б перекрытия, пластиковые окна, новые м/к двери, полламинат, трубы поменяны, новые батареи, ванная/туалет в кафеле, душевая кабина, сантехника поменяна, 2-тарифные счетчики на воду и э/э. Возможен обмен. Тел. 8 (902) 253-21-43

■ 3-комн. кв-ра, ул. К. Либкнехта, 31, кирпичный дом, 58,4/36,4 кв.м, комнаты и санузел раздельные, 3/5, хороший ремонт, лоджия 6 м. Цена 2680 т.р. Торг. Тел. 8 (922) 607-39-65

■ 3-комн. кв-ра, ул. М. Горького, 21, 5 этаж, 65,7 кв.м, все комнаты раздельные, пластиковые окна, санузел раздельный, трубы поменяны, счетчики на воду, 2-тариф. счетчики на эл-во, газ. колонка. Цена 2400 т.р. Торг. Тел. 8 (902) 268-02-00

■ 3-комн. кв-ра, ул. П. Зыкина, 15, газовая колонка, санузел раздельный, трубы поменяны, счетчики на воду. Цена 2000 т.р. Или меняю. Тел. 8 (922) 148-23-32

■ 3-комн. кв-ра, УП, 5/9, 84 кв.м, деревянные окна, два санузла, два балкона, два шкафа-купе, чистая продажа. Тел. 8 (922) 036-36-51

■ 3-комн. кв-ра, УП, О. Кошевого, 31, 4 этаж, ремонт, натяжные потолки, полламинат, пластиковые окна, м/к двери поменяны, балкон застеклен. Цена 3200 т.р. Тел. 8 (343) 206-76-86

■ 3-комн. кв-ра, УП, средний этаж. Тел. 8 (950) 561-14-26

■ 3-комн. кв-ра, УП, ул. О. Кошевого, 31, состояние хорошее, 4/7. Тел. 8 (922) 207-52-26

■ 3-комн. кв-ра, ХР, район автостанции, 4/5. Цена 1850 т.р. (наличный расчет) или 1950 т.р. (ипотека). Тел. 8 (952) 143-99-93

■ срочно! 3-комн. кв-ра, в хорошем районе, средний этаж. Тел. 8 (343) 206-15-59

■ срочно! 3-комн. кв-ра, район автостанции, 4/5, трубы, счетчики, одно пластиковое окно. Недорого. Тел. 8 (919) 362-85-56

■ срочно! 3-комн. кв-ра, СТ, центр, 5 пластиковых окон, счетчики, трубы поменяны, 2 стайки, в хорошем состоянии. Тел. 8 (922) 213-59-80

ПРОДАЮ 4-КОМН.

■ 4-комн. кв-ра, СТ, ул. М. Горького, 19, 2/5, 85 кв.м, две комнаты смежные, с/у раздельный, пластиковые окна, сейф-дверь, поменяны м/к двери, газовая колонка. Квартира в процессе ремонта. Цена 3600 т.р. Тел. 8 (982) 622-80-05

■ 4-комн. кв-ра, 72 кв.м, в районе шк. №3, в отличном состоянии. Тел. 8 (900) 198-68-38

■ 4-комн. кв-ра, БР, 2/5, 72 кв.м. Комнаты все раздельные, с/у совмещен. Все окна пластиковые. Замена сантехники, новые м/к двери, отличный ремонт. Цена 2650 т.р. Тел. 8 (922) 208-37-09

■ 4-комн. кв-ра, район магазина «Райт», ул. П. Зыкина, 4. Ремонт, 4/9, 79 кв.м. Цена 2545 т.р. Тел. 8 (962) 323-47-28

■ 4-комн. кв-ра, район шк. №3, или меняю на кв-ру, с вашей доплатой. Тел. 8 (932) 612-77-05

■ 4-комн. кв-ра, ул. Цветников, 41, 2/5, 71 кв.м, комнаты раздельные, с/у раздельный, балкон застеклен, пластиковые окна, сейф-дверь. Новая сантехника, установлены счетчики, замена труб. Встроенный шкаф-купе. Цена 2500 т.р. Тел. 8 (909) 702-22-99

■ 4-комн. кв-ра УП, 82 кв.м, 4 этаж, пластиковые окна, радиаторы. Цена 2350 т.р. Тел. 8 (912) 051-11-42

Бюро недвижимости

Домашний очаг и уют — Бюро недвижимости

Члены Уральской Палаты Недвижимости

«Сертификат 2010 года в соответствии с Национальным Стандартом СТО РГР 021.01-02. Страховка профессиональной ответственности на сумму 5 000 000 рублей»

УСЛУГИ

- купля-продажа-обмен любой сложности (в т.ч. междугородние)
- приватизация, согласование перепланировки, узаконение балкона
- оформление ипотеки по низким % ставкам с подбором объекта недвижимости (ипотечное сопровождение: УралСиб, ДельтаКредит, САИЖК и т.д.)
- юридические услуги по снижению кадастровой стоимости земли
- составление договоров купли-продажи с сопровождением по сертификатам (материнский*, военный, ветеранам, молодым учителям, ученым и т.д.) с предоставлением займа
- выкуп квартир за счет компании за 3 дня
- бесплатные консультации

* Необходимо ознакомиться с существенными условиями использования материнского капитала, предусмотренными Федеральным законом РФ от 29.12.2006 №256-ФЗ «О дополнительных мерах государственной поддержки семей, имеющих детей».

Продажа квартир в городе Ревде

Об.	Адрес	Тип	Ст.	Эт.	Бл	Площадь	Цена т.р.	Об.	Адрес	Тип	Ст.	Эт.	Бл	Площадь	Цена т.р.
КОМ	Энгельса, 54	СТ	К	3/4	+	20	600 торг	2	С.Космонавтов, 8	УП	П	5/5	Л	50/30/8	2111
КОМ	Энгельса, 54	СТ	К	3/4	+	17	490 торг	2	Павла Зыкина, 13	УП	П	3/9	Б	51/30/9	1 999
КОМ	Кирзавод, 8	СТ	К	1/2	-	16	570 торг	3	П-Зыкина, 16	БР	П	4/5	Б	59/45/7	2 500
КОМ.	Цветников, 11	СТ	ШБ	2/2	-	21	650	3	Ярославского 6	СП	П	2/9	Л	87/49/12	2 700
1	Интернационалистов, 36	СП	К	9/9	Л	35	1 450 торг	3	Цветников, 25	СТ	ШБ	1/2	-	95/65/9	2 700
1	Карла Либкнехта, 31	УП	К	2/5	-	33	1 290	3	К.Либкнехта, 58	БР	К	5/5	Б	60/42/6	2 700
1	С.Космонавтов, 6	БР	П	1/5	-	25/13/6	1270	3	Цветников, 7	СТ	К	1/2	-	80/55/7	2 750
1	Энгельса, 52	СТ	к	2/4	Л	25/17/5	1171	3	Горького, 30	СТ	К	4/4	-	61/42/7	2 500 торг
2	Космонавтов 2	БР	К	3/5	Л	42/28/6	1 700	4	П-Зыкина, 13	УП	П	9/9	2Б	90/60/9	2 350 торг
2	Павла Зыкина, 14	УП	П	2/5	Л	51/30/9	2 050	4	П-Зыкина, 11	УП	П	5/5	2Б	77/49/10	2 600

Продажа квартир в других городах

Об.	Адрес	Тип	Ст.	Эт.	Бл	Площадь	Цена т.р.
2	Бажова (Дружинино)		К	1/1	-	52/29/5	700
2	Заводская (Арти)	СП	К	4/4	Л	48/32/10	1250

Гаражи

Капитальный гараж	Ул. Комсомомльская	22 кв.м., наземный, кирпич, бетон, электроэнергия 220, отопление.	350 тыс. руб.

Объекты коммерческой недвижимости на сайте WWW.BN-2.SU
E-mail: bn-revda@mail.ru

Жилые дома. Земельные участки

Земельный участок, **с. Мариинск,** 15 соток, для ведения личного подсобного хозяйства.	**18 за кв.м**
Земельный участок (земли населенных пунктов), п. Гусевка, ул. Липовая, 17 соток	**450**
Земельный участок, **Петровские дачи,** 16 соток, электричество 220 рядом сельхозназначение.	**450**
СОТ «Надежда», дом 25 кв.м. с печным отоплением, разработанный земельный участок 5 соток, электричество, родник рядом.	**550**
Дом кирпич, пеноблок с земельным участком **г. Дружинино, ул. Набережная,** 92,5/52,2 кв.м, 6,3 соток, участок разработан.	**650**
Дом с земельным участком, **ул. Бажова (пос. Дружинино),** 3 сотки, 52/29/5, баня, гараж, сарай, электричество 220, эл. котел, колонка.	**690**
Дом на ул. Советская (р-н «Хлебокомбината») с зем. уч-ом 15,5 соток, земля разработана, дом требует капитального ремонта или под снос	**870**
СОТ «Надежда», дом 90 кв.м, с печным отоплением, гараж, баня, разработанный земельный участок 6 соток, две теплицы, электричество.	**998**
Земельный участок 0,5 га **на Гусевке-2,** земли населённых пунктов	**1100**
Дом дер. с зем. уч-м, **ул. Луговая,** 18 сот., общая жил. пл. 25 кв. м, эл-во, готов для проживания, газопровод и городской водопровод рядом.	**1250**
Дом деревянный с земельным участком, **ул. Щорса,** 6 соток в собственности, 42/23/9, крытый двор, электричество, газ, водопровод, отопление газовое, стеклопакеты.	**1350 торг**
Дом деревянный с земельным участком, **ул. Республиканская,** 21 сотка, электричество, выгребная яма, скважина, в собственности	**1430**
Дом деревянный с земельным участком, **ул. Луговая,** 18 соток, 25 кв. м, электричество 220/380, отопление печное, колонка.	**1500**
Коттедж кирпичный **(Промкомбинат)** двухэтажный + цоколь, 640 кв. м, газ, вода, два гаража, отопление автономное. Евроотделка, сауна, бассейн, бильярдная. Земельный участок с пляжной зоной площадью 1 га. Фото на www. BN-2. su	**Договор**
Коттедж, 1 эт. — бетонный, 2 эт. — деревянный, **Сочи, Лазоревский р-он, п. Макопсе,** 125/36,3 кв.м, земельный участок 36 соток — в собственности, 200 метров до моря.	**Договор**
Дом клееный брус, с земельным участком 39 соток, **Мариинск, ул. Пионеров,** 386 кв. м, электричество 220/380, своя котельная. Участок на берегу пруда.	**Договорн**

г. Ревда, ул. Клубная, 8, офис 210.
Тел. 35-774, 8 (952) 72-86-113

агентство недвижимости

ДОМОСЕД

Тел. 8 (902) 275-93-60
8 (922) 131-97-43
Адрес: М.Горького,10, 2 эт., оф.15
www.domosedrevda.ru

- Любые сделки с недвижимостью: мена, купля, продажа.
- Приватизация жилых помещений, оформление права собственности на гаражи, узаконивание перепланировки — 1500 рублей.
- Бесплатные юридические консультации.
- Составление проектов договоров купли-продажи, мены, дарения, сопровождение сделок — от 500 рублей.
- Заполнение деклараций на регистрацию права собственности на садовые дома, по возврату подоходного налога – 200 рублей.
- Аренда жилья.
- Перевод помещений в нежилой фонд.
- Оформление права собственности на земельные участки – 5000 рублей.
- Юридические услуги по спорам с недвижимостью.

О	Т	У	Адрес	Площадь	Э	Цена, т.р.	О	Т	У	Адрес	Площадь	Э	Цена, т.р.
2	ГТ	в/п	Энгельса, 51а	43/28/7	1/5	1600	земля		в/п	Спартака	12 соток		договор
2	МГ	ч/п	К.Либкнехта, 62	37/19/6	5/5	1800	земля		ч/п	Шумиха	15 соток		договор
2	МГ	в/п	Мира, 1б	34/19/6	5/5	1650	земля		ч/п	Шумиха	15 соток		280
3	СТ	в/п	Восточная, 3	78/45/12	1/2	1300	земля		ч/п	Мариинск	15 соток		договор
земля		ч/п	Энгельса, 5	7 соток		600	земля		ч/п	Кунгурка	15 соток		220
магазин		ч/п	К.Либкнехта, 55	30		1800	сад		ч/п	«СУМЗ-2»	уч-к 3 сот., дом 4 кв. м		130
земля		ч/п	Петровские дачи	15		470							

Квартиры в аренду

О	Т	Адрес	Площадь	Э	Условия	Цена	О	Т	Адрес	Площадь	Э	Условия	Цена
1	МГ	Ковельская, 13	25/13/6	1/5		10000	2	СТ	Азина, 72	54/35/6	2/2	с мебелью	14000
2	СТ	Горького, 19	52/35/6	2/5	с мебелью	16000	коттедж		Энгельса, 45	40		с/у, г/х вода	10000
3	НП	Энгельса, 45а	60/45/8	3/5	с мебелью	18000	Квартиры в аренду для семейных и командировочных. Договор. Отчетные документы						

Ломбард-Партнер

Займы под залог недвижимости
Срочный выкуп любой недвижимости
Оформление сделок за наш счет
Аванс в день обращения

от 4 %

Займы под залог автотранспорта
Срочный выкуп а/м любых марок
Быстрый расчет
Снятие с учета

г. Первоуральск, ул. Ленина, 10.
Тел. (3439) 29-14-63, 8-961-776-66-97

E-mail: info@lombard-partner.ru
www.lombard-partner.ru

ООО «Ломбард-партнер» ОГРН 1106625003099

■ **4-комн. кв-ра, УП, 2/5, 76 кв.м, район шк. №2. Цена 220 т.р. Тел. 8 (982) 707-57-56**

■ **4-комн. кв-ра, УП (район школы №2 ул. П. Зыкина, 13), 8/9, 74 кв.м, комнаты раздельные, с/у раздельный, балкон застеклен, сейф-дверь. Установлены счетчики. Косметический ремонт. Цена 2750 т.р. Чистая продажа. Тел. 8 (908) 634-80-62**

■ **4-комн. кв-ра, ул. М. Горького, 45, 3 этаж, собственник. Тел. 8 (922) 176-09-43**

■ **4-комн. кв-ра, УП, 1/9, косметический ремонт, ул. П. Зыкина, 44. Цена 2350 т.р.**

■ **Тел. 8 (912) 051-11-42**

■ **4-комн. кв-ра, УП, ул. П. Зыкина, 36/1, 2/9. Или меняю на 3-комн. кв-ру, БР, в районе шк. №3. Тел. 8 (922) 177-04-66**

■ **4-комн. кв-ра, УП. Тел. 8 (982) 704-31-12**

■ **4-комн. кв-ра. Тел. 8 (912) 049-56-63**

■ 4-комн. кв-ра, 2 этаж, 2/5, ул. Цветников, 41, 71 кв.м. Тел. 8 (912) 689-97-06

■ 4-комн. кв-ра, ул. Российская, 15, 8 этаж, 90,2 кв.м, сделан ремонт под наклейку обоев, лоджия, паркет. Тел. 8 (912) 685-75-08

■ 4-комн. кв-ра, УП, 4/9, 79,8 кв.м, ул. П. Зыкина, 4. Заменены трубы, счетчики на воду, комнаты раздельные, коридор, холл, балкон. Цена 2500 т.р. Торг. Тел. 3-59-66, 2-26-64, после 18.00

■ 4-комн. кв-ра, УП, 74 кв., ул. П. Зыкина, 13. Цена 2700 т.р. Агентствам не беспокоить. Тел. 8 (912) 640-30-99

■ срочно! 4-комн. кв-ра, 90 кв.м, ул. П. Зыкина, 13, 9 этаж, с/у раздельный, ц. 2300 т.р. Тел. 8 (953) 603-86-77

ПРОДАЮ ДОМА

■ **2-этажный дом, 37 кв.м, 18 соток. Цена 650 т.р. Собственник. Тел. 8 (904) 166-75-64**

■ **деревянный дом. Тел. 8 (982) 617-94-51**

■ **дом бревенчатый, 36,8 кв.м, с з/участком 20 соток. Есть баня, п. Краснояр. Тел. 8 (932) 612-77-00**

■ **дом деревянный, печное отопление, 36,4 кв.м, газ проходит рядом, участок 12 соток. Тел. 8 (912) 243-21-47**

■ **дом и з/участок на материнский капитал. Тел. 8 (902) 255-54-33**

■ **дом с газовым отоплением, ул. Шумкова. Цена 1650 т.р. Тел. 8 (932) 606-53-78**

■ **дом, за шк. №4, 52 кв.м, деревянный, 2 комнаты, кухня, газ, скважина, ремонт, баня, участок 6 соток, в собств., возможен обмен на 2-комн. кв-ру. Тел. 8 (922) 156-13-28**

■ **дом, п. Шаля, 130 км от г. Ревды. Цена 450 т.р. Тел. 8 (922) 613-90-95**

■ **дом, район плотины. Тел. 8 (982) 707-57-56**

■ **дом, ул. Достоевского. Тел. 8 (963) 043-07-97**

■ **дом, участок 21 сотка, стеклопакеты, скважина. Тел. 8 (922) 204-18-82**

■ **дом. Цена 870 т.р. Тел. 8 (912) 644-81-03**

■ **кирпичный дом, ул. Умнова, участок 12 соток, баня, все в собственности. Тел. 8 (922) 642-74-16**

■ **недостроенный коттедж, 370 кв.м, ул. Говорова. Цена 6500 т.р. Тел. 8 (912) 243-21-47**

■ **шлакоблочный дом, 43 кв.м, участок 8 соток. В доме 3 комнаты, кухня, прихожая, газовая котельная, скважина 36 м. Крытый небольшой двор, гараж со смотровой ямой. На участке баня, теплица, стайка для скотины, участок разработан, имеются насаждения. В доме требуется косметический ремонт. Автобусная остановка и магазин в шаговой доступности. Все в собственности. Чистая продажа. Цена 1850 т.р. Тел. 8 (912) 257-77-52**

■ **шлакоблочный дом в черте города. Тел. 8 (932) 606-53-75**

■ **деревянный дом, коммуникации, район ДОКа, ул. Деревообделочников. Тел. 8 (908) 634-80-62**

■ **дом деревянный, 64 кв.м, пластиковые окна, газ, вода, участок 6 соток, крытый двор, баня. Цена 1550 т.р. Тел. 8 (912) 051-11-42**

■ **дом деревянный, ул. Серова, газ, вода, 64 кв.м. Тел. 8 (982) 674-76-10**

■ **дом кирпичный, на ДОКе, 54,7 кв.м, газовое отопление, вода, земля 8 соток, в собственности. Цена 1950 т.р. Тел. 8 (912) 206-51-24**

■ **дом, район ул. Металлистов, 38 кв.м, земля 10 соток, газ, скважина, баня. Тел. 8 (953) 606-18-42**

■ **дом, ул. Ревдинских Рабочих, 100 кв.м, шлакоблочный, газ, вода, земля 15 соток. Тел. 8 (912) 051-11-43**

■ **дом, все коммуникации, недорого. Тел. 8 (982) 617-10-40**

■ **дом, недострой, кирпичный, 2-этажный. Тел. 8 (912) 688-83-37**

■ **дом, ул. Металлистов, 36 кв.м, з/участок 10 соток, в собственности. Тел. 8 (952) 734-31-69, Екатерина**

■ **дом. Или меняю. Тел. 8 (950) 652-78-26**

■ **дом, ул. Ильича, з/участок 6 соток, скважина, газовое отопление, ремонт. Тел. 8 (912) 051-11-42**

■ **дом. Тел. 8 (912) 049-56-64**

■ **дом-дача, п. Краснояр. Тел. 8 (953) 045-51-97**

■ **кирпичный дом, 60 кв.м, 3 комнаты, кухня, санузел в доме, баня, в черте города. Тел. 8 (908) 634-80-62**

■ **кирпичный дом, с. Мариинск, 3 комнаты, кухня, ванная, баня. Тел. 8 (908) 634-80-62**

■ **коттедж, 2 этажа, 250 кв.м. Тел. 8 (912) 270-89-24**

■ **коттедж, п. Краснояр. Тел. 8 (953) 045-51-97**

■ **коттедж, ул. Родниковая, жилой, 170 кв.м, 10 соток, в собственности. Тел. 8 (912) 265-57-55**

■ 1/2 благоустроенного дома. Тел. 8 (902) 269-05-87

■ 2-этажный коттедж в г. Первоуральске, 200 кв.м. Или обмен, варианты. Тел. 8 (963) 447-09-45

■ 2-этажный коттедж в г. Первоуральске, 200 кв.м. Тел. 8 (902) 263-67-62

■ бревенчатый дом, 34/24,9 кв.м, газовое отопление, з/участок 18 соток, не в собственности, ул. Чапаева. Рассмотрю обмен на 1-комн. кв-ру или ГТ. Цена 1100 т.р. Тел. 8 (922) 118-93-37

■ деревянный дом, ул. Строителей, 50 кв.м, стеклопакеты, газ, вода, з/участок 13 соток. Тел. 8 (902) 410-19-64

■ дом в Совхозе, участок 13 соток. Или меняю на 1-2-комн. кв-ру. Тел. 8 (912) 640-50-10, 8 (912) 260-99-61

■ дом дерев., 2-этажный, 37 кв.м, участок 14 соток, на участке декоративный пруд с рыбками, печное отопление, электрогенератор, ц. 650 т.р. Гусевка. Тел. 8 (904) 166-75-64

■ дом деревянный, участок 20 соток, место для строительства коттеджа. Цена 1650 т.р. Тел. 8 (922) 161-46-97

■ дом за шк. №4, бревенчатый, 63 кв.м, три комнаты, кухня, прихожая, крытый двор, газ, вода, земля 8 соток. Тел. 8 (982) 662-63-17

■ дом из бруса, с. Мариинск. Три комнаты, кухня, подпол, веранда. Телефон, скважина, э/э 220/380 Вт, крытый двор, гостевой дом, дорога асфальт. Участок 14 соток. Тел. 8 (912) 646-85-87

■ дом кирпичный, ул. Ленина, гараж на две машины, печное отопление, 30 кв.м. Тел. 8 (922) 127-40-04

■ дом на Промкомбинате, кирпичный, 2-этажный, 300 кв.м, газ, эл-во, вода, канализация, без внутренней отделки. Тел. 8 (961) 775-85-60

■ дом, п. Ильичевский, ул. Машиностроителей, 1-этажный, бревенчатый, пластиковые окна, 64 кв.м, газ, центральное водоснабжение, канализация. З/участок 6 соток, баня, гараж, теплица. Цена 1550 т.р. Тел. 8 (950) 561-22-03

■ дом, ул. Металлистов, деревянный, 40 кв.м, недорого. Тел. 8 (922) 185-03-27

■ дом, ул. Пионеров, 41 кв.м, земля 12 соток. Цена 1300 т.р. Все в собственности. Тел. 8 (912) 044-96-04, Маргарита

■ дом, участок 6 соток, газ, вода, ул. Кутузова, 3. Тел. 8 (922) 129-45-44

■ кирпичный дом в г. Дегтярске, ул. Стахановцев, с газовым отоплением, в экологически чистом районе, построен в 2005 г. Имеется капитальный гараж под одной крышей с домом. При необходимости, есть возможность отделать второй этаж для жилого помещения. К дому пристроена капитальная кухня из пеноблока, с отоплением и выходом в баню. Участок 20 соток, есть насаждения, земля разработана. Летний водопровод, живописное место, рядом лес. Просьба, агентствам не беспокоить. Цена 2300 т. р. Тел. 8 (912) 626-61-52, 8 (912) 606-19-21

■ кирпичный дом, п. Мариинск. Тел. 8 (908) 635-52-94

■ кирпичный дом, с. Сухановка, Артинского района, полностью благоустроен, 72 кв.м, з/участок 15 соток, стеклопакеты, баня. Тел. 8 (904) 167-54-92

■ кирпичный коттедж, г. Первоуральск, г/х вода, 150 кв.м, две скважины, газ, душевая кабина, ванна, септик, туалет, в бане г/х вода, отопление, надворные постройки Цена договорная. Или обмен, варианты. Тел. 8 (922) 298-95-32

■ коттедж за СК «Темп», 220 кв.м, все коммуникации, гараж в доме, большой з/участок, отделка 50%. Не агентство. Тел. 8 (912) 601-20-48

■ коттедж под крышу, ул. Бажова, 280 кв.м, 30 соток, на берегу пруда. Цена 4900 т.р. Тел. 8 (922) 155-72-27

■ коттедж, г. Первоуральск, 2 этажа, 200 кв.м. Тел. 8 (950) 646-29-95

■ новый недостроенный дом на «Поле Чудес», газ, эл-во, центральный водопровод. Все в собственности, документы готовы. Недорого. Возможен обмен. Торг. Тел. 8 (902) 879-93-66

■ срочно! коттедж за СК «Темп», газ, все коммуникации, з/участок 18 соток, недорого. Тел. 8 (906) 815-51-61

■ часть кирпичного дома, район Лесничества, 54 кв.м, две комнаты, кухня, газ, вода, туалет в доме, баня, земля. Или меняю на 2-комн. кв-ру. Тел. 8 (904) 541-18-96

ПРОДАЮ УЧАСТКИ

■ **з/участок в любом районе. Цена от 350 т.р. Тел. 8 (904) 386-51-73**

■ **з/участок в черте города. Тел. 8 (922) 131-97-43**

■ **з/участок, 10 соток, под ИЖС. Цена 350 т.р. Тел. 8 (904) 386-51-73**

■ **з/участок, 16,5 соток, п. Гусевка, ул. Липовая. Тел. 8 (912) 644-81-03**

■ **з/участок, п. Ледянка, ул. Советская, 12 соток. Цена 450 т.р. Тел. 8 (953) 007-67-77**

■ **з/участок, ул. Чапаева. Тел. 8 (922) 613-90-95**

■ **з/участок. Тел. 3-46-99**

■ **с/участок в к/с «СУМЗ-2», 3 сотки, домик 2х2, теплица 5 м, летний водопровод, земля разработана. Тел. 8 (922) 131-97-43**

■ **сад в к/с «Солнечный». Тел. 3-46-99, 8 (963) 043-07-97**

■ **сад в к/с «СУМЗ-7», домик 36 кв.м, в домике баня, обшит вагонкой, новая печка, пригоден для постоянного проживания. Тел. 8 (922) 156-13-28**

■ **сад. Тел. 8 (953) 058-00-63, 3-46-99**

■ **срочно! з/участок в Совхозе. Тел. 8 (902) 225-54-33**

■ **з/участки: Шумиха, 15 сот. (110 т.р.), п. Кунгурка (200 т.р.), п. Ледянка (140 т.р.), с. Мариинск (500 т.р.) Тел. 8 (912) 657-97-97**

■ **з/участок, 15 соток, под ИЖС, с. Мариинск, отличное место для вашего дома. Тел. 8 (912) 688-83-37**

■ **з/участок, 20 соток, за шк. №4, газ, вода, свет на участке. Цена 1000 т.р. Рассрочка платежа. Тел. 8 (932) 609-76-24**

■ **з/участок, п. Краснояр. Недорого. Тел. 8 (922) 145-16-68**

■ **з/участок, Совхоз, «Петровские дачи», вдоль леса, у реки, 17 соток. Цена 450 т.р. Тел. 8 (912) 657-97-97**

■ **з/участок. Тел. 8 (902) 448-90-49**

■ **земля под ИЖС, газ. Тел. 8 (912) 638-49-42**

■ **с/участок в к/с «Автомобилист», 5,6 соток, с домом, теплицы, насаждения. Цена 250 т.р. Тел. 8 (919) 397-72-95**

■ **СОТ «Надежда». Тел. 8 (912) 049-56-64**

■ **участок «Петровские дачи», с фундаментом, дом 11х14,5, баня 4х6, выведена канализация, забор. Тел. 8 (904) 162-70-41**

■ **участок под строительство, есть газ, электричество, 12 соток. Тел. 8 (922) 208-37-09**

■ **участок, п. Краснояр, есть все. Тел. 8 (953) 045-51-97**

■ с/участок в к/с №26, на въезде в г. Первоуральск, п. Талица. Очень удобно для жителей г. Екатеринбурга. Зимой и летом хорошая дорога до сада, т.к. он расположен вблизи от въезда. Сторож и часть садоводов проживают круглый год, дороги чистят. Рядом остановка транспорта. Участок ухоженный, есть новая банька, летний домик, фундамент 6х6, под строительство нового дома, 2 теплицы. Участок квадратный, ровный, есть летний водопровод, колонка, вблизи водоем. Тел. 8 (919) 368-77-67

■ 1/2 доли в СОТ «Труженик». Тел. 8 (922) 133-56-18

■ з/участок в к/с «Вишенка», на Козырихе, 11,5 соток. Тел. 8 (922) 123-62-92

■ з/участок в к/с «Заря-5», п. Гусевка, 10 соток, межевание, собственник. Тел. 8 (922) 220-21-23

■ з/участок под ИЖС, 10,5 соток. Цена 980 т.р. Тел. 8 (952) 738-49-07

■ з/участок у воды, первая линия, 22 сотки, Починок, газ, эл-во, вода, возможен обмен на жилье. Дорого. Тел. 8 (902) 266-27-44

■ з/участок, 10 соток, п. Гусевка, без построек. Цена 100 т.р. Или меняю на пиломатериалы. Тел. 8 (922) 106-70-50

■ з/участок, 15 соток, «Петровские дачи». Или меняю на комнату. Тел. 8 (908) 920-32-96

■ з/участок, 30 соток, с домом под снос, новый фундамент, рядом лес, река Уфа, асфальт до дома, Артинский район. Цена 100 т.р. Все в собственности. Документы готовы. Тел. 8 (950) 640-29-36

■ з/участок, в конце ул. Чапаева, приватизирован, более 12 соток, один сосед. На участке новая кирпичная баня, новый капитальный гараж на два а/м, с овощной ямой. Колодец с родниковой водой, эл-во, проект на природный газ. Возможен обмен на 1-комн. кв-ру на 1 этаже. Тел. 8 (950) 640-29-48

■ з/участок, п. Краснояр, 58 соток, капитальный забор, дренаж всего участка, фундамент под баню и гараж, ул. Набережная, 43. Цена договорная. Тел. 8 (904) 384-96-70

Производство в г. Ревде
www.siongroup.ru
Сион
ПЛАСТИКОВЫЕ ОКНА
Оконные отливы, козырьки, карнизы, водостоки и другие металлоконструкции для фасада и кровли из оцинкованной стали
СЭНДВИЧ-ПАНЕЛИ, ПОДОКОННИКИ
СТАРТОВЫЙ П-ПРОФИЛЬ, ФИНИШНЫЙ F-ПРОФИЛЬ
Нарезка по вашим размерам
НАТЯЖНЫЕ ПОТОЛКИ
Полный комлекс услуг
Зимняя акция!
Замеры, обвод трубы, установка люстры бесплатно!
Заявки по телефонам:
8 (922) 210-55-86, 8 (343) 383-26-65

Ипотечное кредитование на жилье
Индивидуальный подбор программы с выгодными условиями для клиента, в том числе Государственная программа ОАО «САИЖК»
• На новостройку от 11% годовых в рублях
• На вторичное жилье от 11,35% годовых в рублях
• Срок до 30 лет
• От 30% до 90% стоимости квартиры
• Первый взнос — материнским капиталом
• Перекредитовка ранее выданных кредитов под более низкий процент
• Рассмотрение заявки на предоставление денежных средств — до пяти рабочих дней
• Возраст заемщика — до 70 лет
• Жилье оформляется в собственность заемщиков
Ознакомиться с проектной декларацией можно на сайте www.sahml.ru
Услуги по оформлению ипотеки в г. Ревде:
ул. Горького, 10 (2 эт.).
Тел. 5-06-40, 8-922-296-50-18
Часы работы офиса: с 12 до 17 ч.

ТЕХНОС
СТРОИТЕЛЬНЫЙ ДОМ
НЕ ТЯНИ!
НАТЯНИ
НАТЯЖНЫЕ ПОТОЛКИ
Гарантия до 12 лет
Бесплатное сервисное обслуживание 1 год
При заказе бесшовного полотна, специальные светильники
В ПОДАРОК
МАГАЗИН «ДОМОВОЙ»
ул. Клубная, 8
3-77-96

клининговая компания
ЕВРО БЛЕСК
предлагает комплекс услуг
МЫ работаем, ВЫ – отдыхаете
ВЫЕЗДНАЯ
ХИМЧИСТКА
мягкой мебели (300 руб./1 посадочное место)
ковров, ковровых покрытий (150 руб./кв.м)
УБОРКА
КВАРТИР, КОТТЕДЖЕЙ, ОФИСОВ
• Бережный уход
• Современные технологии
Система скидок и бонусов
Справки по тел.: 5-01-51, 8 (922) 215-31-17

Teplowin
ОКНА КУХНИ НАТЯЖНЫЕ ПОТОЛКИ
ШКАФЫ-КУПЕ
KOMANDOR
Сроки изготовления:
шкафы-купе — от 7 дней, кухни — от 20 дней
г. Ревда, ул. Мичурина, 38, оф. 22. Тел. 39-2-50, 8 (902) 269-47-73
г. Дегтярск, ТЦ «Дом быта», оф. 1. Тел. 37-9-32, 8 (950) 553-35-82

КИТ компания
www.kit96.ru
НАТЯЖНЫЕ ПОТОЛКИ
Замеры — бесплатно!
от 330 руб./кв. м
РАССРОЧКА ПЛАТЕЖА
Ул. Азина, 81, офис 215, тел. 3-97-65, 8-922-226-11-13.
Ул. Ковельская, 13 (вход с торца), тел. 2-11-87

■ з/участок, п. Ледянка, 15 соток. Тел. 8 (922) 120-40-52

■ з/участок, п. Мариинск, четвертый от дороги, 15 соток, собственник. Цена 150 т.р. Торг. Тел. 8 (950) 557-19-70

■ з/участок, с. Мариинск, у дороги, удобное место под строительство. Тел. 8 (982) 632-74-52

■ з/участок, ул. Октябрьская, 53, 17 соток, газ, эл-во, колодец. Цена 550 т.р. Тел. 8 (904) 382-84-51

■ з/участок, урочище Шумиха, 10 соток. Тел. 8 (908) 905-88-58

■ прекрасное место для отдыха всей семьей, на садовом участке в к/с «Восток-1». Дом 2-этажный, с русской печкой, большая беседка, баня. Есть место для детской площадки и для отдыха взрослых. Плодоносящие деревья и кустарники: жимолость (двух сортов), ирга, смородина, яблоня (трех сортов), груша, слива, черноплодная рябина, красная черемуха (очень крупная), калина, малина (двух сортов). Несколько видов клубники и земляники. Много декоративных насаждений и многолетних цветов. В пяти минутах от сада красивое и чистое озеро. Скважина на территории сада. Для полива общий водопровод. Выбросы с завода до нас не доходят! Цена 700 т.р. Торг уместен. Тел. 8 (922) 027-87-77

■ с/участок в к/с «Вишенка», 7 соток, без построек, разработан. Тел. 8 (922) 291-04-67

■ с/участок в к/с «Заречный», 6 соток земли, дом 20 кв.м, печь, эл-во, рядом лес, в собственности. Цена 230 т.р. Торг. Тел. 8 (950) 202-81-07

■ с/участок в к/с «Заречный», 6 соток, дом 2-этажный, новая баня, две теплицы, скважина. Цена 650 т.р. Торг. Тел. 8 (902) 449-50-29

■ с/участок в к/с «Мечта-2», домик, баня, участок 6 соток. Тел. 8 (932) 605-39-71

■ с/участок в к/с «Надежда», 5 соток. Тел. 8 (922) 135-97-35

■ с/участок в к/с №1, завода ОЦМ, 10 соток, ухоженный, три теплицы, все насаждения. Рассмотрю другие варианты. Тел. 8 (912) 249-17-00

■ с/участок, г. Дегтярск, 6 соток, со всеми насаждениями. Водопровод, домик из кирпича, с верандой. Удобный подъезд к участку. Тел. 8 (953) 045-61-68, Михаил

■ сад в к/с «Заря-2», рядом с Кабалинскими родниками, 6,2 сотки, 2 теплицы из поликарбоната, новая закрытая веранда 3х5. Тел. 8 (922) 155-95-89, 5-58-11, после 18.00

■ сад в к/с «Надежда», за биатлоном. Тел. 5-53-11, 8 (912) 255-99-86

■ сад в к/с «Надежда». Тел. 3-15-29

■ сад в к/с «СУМЗ-5», 590 кв.м, эл-во, летний водопровод, насаждения, домик, теплица. Цена 250 т.р. Тел. 5-69-66, 8 (908) 904-84-26

■ сад в к/с «СУМЗ-4», ухожен, насаждения, теплый дом, хорошие соседи. Тел. 8 (922) 293-72-62

■ участок в к/с «СУМЗ-2», в черте города, 7 соток, летний домик, все насаждения, две теплицы, 4 плодоносящих яблони, достаточно емкостей для воды. Тел. 8 (922) 214-53-22

■ участок в к/с, г. Дегтярск, 5 соток. Собственник. Цена 128 т.р. Тел. 8 (967) 635-25-75

■ участок в черте города, 17 соток, в собственности. Тел. 8 (906) 803-07-32

■ участок под ИЖС, за СК «Темп». Тел. 8 (908) 637-55-12, 8 (922) 025-73-00

■ участок, Гусевка-1, к/с №7, 10 соток, в собственности. Тел. 8 (922) 180-33-74, 8 (922) 120-88-30, 2-22-40

■ участок, п. Краснояр, 10 соток, рядом лес, речка. Тел. 8 (922) 297-97-05

■ участок, с. Мариинск, 15 соток. Тел. 5-10-54

■ участок, с. Мариинск, 15 соток. Цена 600 т.р. Тел. 8 (922) 206-95-33

■ четыре рядом стоящих участка «Гусевка-1», общая площадь 34 сотки. Тел. 8 (912) 665-50-09

ПРОДАЮ ГАРАЖИ

■ гараж, 26,2 кв.м, в районе ул. Цветников, 14. Цена 430 т.р. Тел. 8 (932) 612-77-00

■ гараж. Тел. 8 (902) 255-54-33

■ гараж. Тел. 8 (922) 613-90-95

■ гараж в ГСК «ЖД-4». Тел. 8 (904) 980-05-41

■ гараж в ГСК «ЖД-4». Тел. 8 (912) 049-56-63

■ гараж в ГСК «Железнодорожник-4», 18 кв.м. Тел. 8 (953) 606-18-42

■ гараж в ГСК «Южный», ямы, южная сторона. Тел. 8 (912) 244-32-65

■ капитальный гараж в черте города. Тел. 8 (922) 114-07-77

■ капитальный гараж на ул. Спортивная, 41. Тел. 8 (922) 125-30-51

■ а Вас ждет гараж в ГСК «ЖД-4», 5х6 м, электричество. Можно использовать под мастерскую. Приватизирован. Тел. 8 (904) 988-99-09

■ гараж в ГСК «Ельчевский», собственник. Тел. 8 (908) 916-30-82

■ гараж в ГСК «ЖД-4», 7,5х6 м, двое ворот. Тел. 8 (922) 123-18-06

■ гараж в ГСК «ЖД-4», все есть, полностью готов к эксплуатации. Тел. 8 (922) 138-61-17

■ гараж в ГСК «ЖД-4», есть овощная яма, оштукатурен, ворота под а/м ГАЗель. Цена 150 т.р. Тел. 8 (922) 153-49-48

■ гараж в ГСК «ЖД-4», район ж/д вокзала, 18 кв.м, эл-во, внутри оштукатурен, есть овощная яма. Торг уместен. Тел. 8 (912) 214-69-47

■ гараж в ГСК «Западный». Тел. 8 (912) 655-33-24

■ гараж в ГСК «Металлург», р-р 7,5х4,7 м, ворота 3х3 м, под а/м ГАЗель, 2 ямы, отопление, 380 Вт, оштукатурен, стеллажи, полки, можно под мастерскую. Тел. 8 (912) 656-00-18

■ гараж в ГСК «Металлург», с овощной ямой. Недорого. Тел. 8 (982) 718-76-58

■ гараж в ГСК «Северный», 25 кв.м. Или сдам. Тел. 8 (922) 226-71-64

■ гараж в ГСК «Чусовской». Тел. 8 (922) 022-55-55

■ гараж в ГСК «Чусовской-1», 1 блок. Тел. 8 (963) 441-56-26

■ гараж в ГСК «Южный», недорого. Тел. 8 (922) 216-55-95

■ гараж в ГСК «Южный». Или сдам. Тел. 5-43-53, 8 (932) 606-51-05

■ гараж в ГСК «Южный». Имеются смотровая и овощная ямы. Тел. 5-25-83

■ гараж в районе ПАТО, сигнализация, отопление, высокие ворота, собственник. Тел. 8 (922) 136-99-90

■ гараж в районе техникума. Тел. 8 (902) 879-35-46

■ гараж на Кирзаводе. Тел. 8 (922) 168-51-14

■ капитальный гараж в ГСК «Ельчевский», 18 кв.м, в идеальном состоянии, вложений не требует, стеллажи, встроенные шкафчики, верстак, наждак, свет, бетонный пол. Торг при осмотре. Тел. 8 (950) 635-65-21

■ капитальный гараж в ГСК «Железнодорожник 2,3», есть смотровая и овощная ямы, 18.3 кв.м, эл-во. Цена 260 т.р. Собственник. Тел. 8 (902) 256-84-80

■ капитальный гараж в ГСК «Железнодорожник-2,3», площадь 19 кв.м. Тел. 8 (932) 605-96-50

■ капитальный гараж, 21 кв.м, есть смотровая яма. Тел. 8 (982) 650-53-27

■ капитальный гараж, 40 кв.м, в районе магазина «Глобус». Или сдам. Тел. 8 (922) 611-42-32

■ отапливаемый гараж в районе шк. №25, есть смотровая яма. Тел. 8 (912) 290-79-96

■ срочно! гараж в ГСК «Ельчевский», дешево. Тел. 3-53-45, 8 (982) 627-44-04

ПРОДАЮ ПРОЧЕЕ

■ нежилое помещение, 30 кв.м, ул. К. Либкнехта, 55, с отдельным входом. Тел. 8 (922) 131-97-43

■ магазин, 81 кв.м, ремонт, хорошее место. Или сдам. Тел. 8 (919) 397-72-95

■ магазин, г. Дегтярск, 50 кв.м, цена договорная. Тел. 8 (912) 684-69-84

■ нежилое помещение под офис, 63,2 кв.м, ул. Азина, 86. Возможна аренда с последующей продажей. Тел. 8 (922) 118-93-72

■ помещение, 135 кв.м, цена договорная. Тел. 8 (912) 684-69-84

■ срочно! производственная база. Тел. 8 (919) 397-72-95

СДАЮ ЖИЛЬЕ

■ 1-комн. кв-ра, район ТЦ «Квартал», на длительный срок. Тел. 8 (922) 180-33-76

■ 2-комн. кв-ра, с мебелью и бытовой техникой. Тел. 8 (922) 131-97-43

■ 2-комн. кв-ра, УП, 3 этаж, с мебелью. Тел. 8 (932) 606-53-75

■ кв-ра, ул. С. Космонавтов. Тел. 8 (963) 043-07-97

■ комната в 3-комн. кв-ре, ул. Жуковского, 26, 3/3, 11,6 кв.м, комната в хорошем состоянии. Цена 600 т.р. Тел. 8 (912) 248-99-53

■ комната, 19,9 кв.м, 1/2, ул. Азина, 61. Цена 5000 р. Тел. 8 (953) 381-07-77

■ 1-комн. кв-ра, посуточно, на час. Тел. 8 (902) 410-49-97

■ 1-2-комн. кв-ра на час, сутки, центр. Тел. 8 (919) 383-56-85

■ 1-2-комн. кв-ры посуточно. Тел. 8 (908) 926-24-71

■ 1-2-комн. уютная кв-ра на час, сутки, неделю. Тел. 8 (982) 653-87-92

■ 1-комн. кв-ра на сутки, час. Тел. 8 (922) 612-80-70

■ 1-комн. кв-ра на час, два, сутки. Тел. 8 (922) 298-00-37

■ 1-комн. кв-ра по часам, посуточно. Комфорт, центр. Тел. 8 (965) 546-01-33

■ 1-комн. кв-ра, на длительный срок, без мебели. Тел. 5-54-66

■ 1-комн. кв-ра, посуточно, можно командировочным. Тел. 8 (950) 192-92-39

■ 1-комн. кв-ра, с мебелью. Тел. 8 (922) 294-99-31, 5-14-83

■ 1-комн. кв-ра. Тел. 8 (912) 673-18-06

■ 1-комн. кв-ра. Тел. 8 (922) 183-74-70, после 17.00

■ 2- комн. кв-ра, ул. Мира, 27, ХР, 4 этаж, на длительный срок, состояние хорошее. Тел. 8 (912) 286-57-67

■ 2-комн. кв-ра на длительный срок. Тел. 8 (902) 875-51-16

■ 2-комн. кв-ра, без мебели, район СК «Темп». Тел. 8 (922) 029-00-22

■ 2-комн. кв-ра, УП, 3 этаж, район нарсуда. Оплата 11 т.р.+эл-во и вода. Тел. 8 (912) 681-47-33

СДАЮ КВАРТИРУ
• на сутки • на час
КРАСИВО • УЮТНО
КОМАНДИРОВОЧНЫЕ ПРИВЕТСТВУЮТСЯ
Тел. 3-95-50, 8 (950) 55-7-55-80

КВАРТИРЫ ПОСУТОЧНО
Тел.: 8 (953) 385-99-57
8 (919) 393-58-07
8 (922) 614-35-64
www.revda-kvartiri.ru
Документы для отчетности
тел. (34397) 555-11

■ 2-комн. кв-ра, район полиции, МГ, на длительный срок. Тел. 8 (919) 371-40-19

■ 2-комн. кв-ра, ХР, 1 этаж, в хорошем состоянии, на длительный срок, с мебелью. Тел. 8 (952) 147-38-19

■ 2-комн. кв-ра. Тел. 8 (919) 374-98-08

■ 3-комн. кв-ра, семье, ул. Российская, 16, на длительный срок. Район автовокзала, больницы, рынка «Хитрый», 2 этаж, балкон. Ремонт, холодильник, ст. машина, без спальн. мебели, без посредников. Цена 13 т.р. в отопительный сезон, летом 15 т.р.+коммун. услуги. Тел. 8 (912) 273-24-33

■ квартира для командировочных. Тел. 8 (922) 184-89-79

■ квартиры для командировочных. Уютно, как дома. Количество спальных мест не ограничено. Тел. 8 (900) 198-68-38

■ квартиры на Новогодние праздники. Тел. 8 (902) 503-95-50

■ квартиры на сутки. Тел. 8 (909) 702-22-99

■ кв-ра посуточно. Тел. 8 (952) 727-89-13

■ комната для одного человека. Тел. 8 (922) 601-79-76

■ комната. Тел. 8 (950) 208-47-52

■ срочно! 1-комн. кв-ра на Кирзаводе. Тел. 8 (908) 909-04-87

■ 1-комн. кв-ра в новостройках. Цена 10 т.р. + коммуналка. Тел. 8 (912) 675-92-81

■ 1-комн. кв-ра на длительный срок, район автовокзала. Тел. 8 (902) 409-32-70

■ 1-комн. кв-ра на длительный срок, район стоматологии, не более 2 человек. Тел. 8 (902) 266-82-14

■ 1-комн. кв-ра, 40 кв.м, район новостроек, новая меблировка, хороший ремонт, есть все необходимое. Цена 15 т.р. Тел. 8 (922) 194-37-81

■ 1-комн. кв-ра с мебелью. Тел. 8 (902) 278-90-83

■ 1-комн. кв-ра с мебелью и бытовой техникой на длительный срок, район шк. №3. Тел. 8 (912) 297-48-33

■ 1-комн. кв-ра, 39 кв.м, 4/5, с хорошим ремонтом, в новостройке, для семьи. Комната большая и светлая. На кухне современный гарнитур (по желанию можем привезти холодильник), в комнате диван. Большая застекленная лоджия, выход на нее из кухни. Цена 10 т.р. + оплата коммунальных услуг. Тел. 8 (922) 119-42-76

■ 1-комн. кв-ра, без мебели. Цена 8000 р.+коммун. услуги. Тел. 8 (912) 264-92-11

■ 1-комн. кв-ра, г. Дегтярск. Тел. 8 (919) 392-45-25, Михаил

■ 1-комн. кв-ра, новая. Цена 8000 р.+коммуналка. Тел. 8 (902) 874-57-77

■ 1-комн. кв-ра, район новостроек, район автостанции, оборудованная для жилья, с мебелью, электротехникой, на любой срок. Тел. 8 (902) 878-61-33

■ 1-комн. кв-ра, район новостроек, с мебелью и электроникой, на длительный срок. Тел. 8 (922) 123-80-97

■ 1-комн. кв-ра, с мебелью. Тел. 5-14-83, 8 (922) 294-99-31

■ 1-комн. кв-ра, ул. Российская, 20б, 3 этаж, 32 кв.м, балкон. Цена 10 т.р. + коммуналка. Тел. 8 (950) 203-76-50

■ 1-комн. кв-ра, УП, в районе ТЦ «Квартал». Тел. 8 (922) 227-77-37

■ 1-комн. кв-ра. Тел. 8 (900) 204-76-47

■ 1-комн. кв-ра. Тел. 8 (922) 223-12-46

■ 1-комн. кв-ра. Тел. 8 (982) 712-53-22

■ 2-комн. кв-ра без мебели, ул. П. Зыкина, 11, 5 этаж. Цена 13 т.р. Тел. 8 (950) 200-08-00

■ 2-комн. кв-ра на длительный срок. Тел. 8 (912) 636-44-30

■ 2-комн. кв-ра на Кирзаводе, семье, на длительный срок. Тел. 8 (912) 692-77-21

■ 2-комн. кв-ра с мебелью, район шк. №2. Тел. 8 (950) 659-34-56

■ 2-комн. кв-ра с мебелью, ул. Интернационалистов, 36. Тел. 8 (919) 385-83-59, 8 (912) 656-01-01

■ 2-комн. кв-ра, 2 этаж, ремонт. Тел. 5-59-61, 8 (912) 258-72-90

■ 2-комн. кв-ра, 50 кв. м, ул. Энгельса, 46. Цена 10000 р. + квартплата. Тел. 8 (912) 645-49-31, Анна

■ 2-комн. кв-ра, 80 кв.м, ул. Интернационалистов, 42. Дорого, долгосрочно, по договору. Тел. 8 (908) 905-85-77

■ 2-комн. кв-ра, в районе автостанции, с мебелью. Тел. 3-38-24, 8 (919) 380-86-80

■ 2-комн. кв-ра, в районе поликлиники, на длительный срок. Тел. 8 (922) 101-95-82, 8 (982) 627-99-46

АТТА
фабрика мебели
г. Ревда, ул.Цветников, д.40
atta-revda@yandex.ru
тел.: 8 (34397) 3-57-90
www.atta.su
- кухни
- шкафы-купе
- гардеробные
- детские
- прихожие
- гостиные
- спальни
- офисная мебель
- рассрочка/кредит

РУСФИНАНС БАНК
Мебель на всю жизнь!

жилой комплекс
Лесной
г. Ревда, ул. М.Горького, 56

От 39 000 руб./кв.м
1-комн. S: от 37 кв.м
2-комн. S: 63,8 кв.м
3-комн. S: от 83,7 кв.м
Кирпич, подготовка под чистовую отделку
СРОК СДАЧИ: 3 очередь — II квартал 2014 г.
Возможно предоставление ипотеки (ОАО «Газпромбанк»)
ГРУППА КОМПАНИЙ КРОНВЕРК
8 (343) 228-18-19
8 (922) 177-36-96

магазин «СТРОИТЕЛЬ»
КОВРЫ
ДОРОЖКИ • ПАЛАСЫ
ОДЕЖДА ДЛЯ ВСЕЙ СЕМЬИ
РАССРОЧКА!
ул. К.Либкнехта, 67
Тел. 8 (982) 64-01-446, 8 (963) 046-53-71

МАГАЗИН «ХОЗЯЮШКА»
• БОЛЬШОЙ ПРИВОЗ СЕМЯН
• семена, удобрения, грунты
• средства защиты растений от вредителей и болезней
• хозяйственные и промышленные товары
Скидка выходного дня на семена 10%
ул. Цветников, 22 (рядом с музыкальной школой).
Тел. 8 (922) 605-65-62
Часы работы: с 10.00 до 19.00 (ежедневно)

СК «РОССИЧ» ПРОВОДИТ НАБОР
В СЕКЦИЮ РУКОПАШНОГО БОЯ «РОСС»
Занятия проходят в школе №1 в понедельник, среду, пятницу: 7-10 лет — с 18.00, 11 лет и старше — с 19.15
Группы по возрастам: 7-10 лет и 11 лет и старше
Оргсобрание 2 февраля, в 12.00, в школе №1
Тренер С.В.Казаринов. Тел. 8 (908) 913-92-10

Все уже там!
Полный справочник магазинов и организаций Ревды на новом сайте
www.catalog96.ru

Компания «ЛС-Строй»
Деревянные дома и бани «под ключ» из сухого бруса

Ремонт • Отделка • Сантехника
Бурение скважин
Тел. 8-922-217-01-02, 8-922-180-31-04

28 января 2014 года исполнится 2 года, как не стало с нами дорогого и любимого человека

КОРЯКОВА ВЛАДИМИРА МИХАЙЛОВИЧА

Все, кто его знал, общался с ним, работал, помяните добрым словом. Скорбим, помним, любим, не забудем.

Родные

24 января 2014 года исполняется 2 года, как нет с нами дорогого папочки

РАНГУЛОВА БУЛАТА АЗАТОВИЧА

На сердце боль, взгляд смотрит в небо
И ждет ответа!
Душа не верит в то, что нет,
тебя уже нет.

Самые близкие

Администрация, профсоюзный комитет и коллектив детской больницы глубоко скорбят по поводу смерти врача-педиатра дошкольно-школьного отделения

БОРОДАЕВОЙ ЗИНАИДЫ НИКОЛАЕВНЫ

и выражают искреннее соболезнование родным и близким.

Администрация, профсоюзный комитет и коллектив детской больницы выражают соболезнование фельдшеру дошкольно-школьного отделения Макеровой Людмиле Николаевне по поводу смерти

ОТЦА

Администрация, профсоюзный комитет и коллектив детской больницы выражают соболезнование медицинской сестре дошкольно-школьного отделения Кульпиной Галине Павловне и медрегистратору Хасановой Любови Павловне по поводу смерти

МАТЕРИ

Выражаем благодарность всем родственникам, друзьям, коллегам по работе, работникам столовой «Уралочка» и всем, кто принял участие в похоронах нашей дорогой, любимой дочки, внучки

ЛИЗОНЬКИ

Семья, близкие, родные

Сегодня девять дней, как ушел из жизни дорогой, любимый муж, папа, дедушка, прадедушка

ШЕВЦОВ БОРИС СЕМЕНОВИЧ

Сострадание и участие многих людей помогают нам пережить эту утрату. Наша семья выражает огромную благодарность всем, принявшим участие в похоронах. Особо благодарим: начальника полиции Полякова Д.Н., сотрудников полиции г. Ревды, бывших сослуживцев, Совет ветеранов ГО г. Ревды, Надымова П.И., Мухаматуллина Р.Р., Разумова Ю.Г. Спасибо за организацию и проведение похорон, за добрые и искренние слова, сказанные в адрес Шевцова Бориса Семеновича.

Родные

■ 2-комн. кв-ра, капремонт, ул. Ковельская, оборудована кухня, водонагреватель, на длительный срок. Тел. 8 (912) 228-17-80

■ 2-комн. кв-ра, МГ, 2 этаж, район ПАТО. Тел. 8 (963) 041-24-40

■ 2-комн. кв-ра, МГ, без мебели. Тел. 8 (912) 050-12-72

■ 2-комн. кв-ра, МГ, район шк. №3. Тел. 8 (912) 636-49-52

■ 2-комн. кв-ра, МГ, семье, на длительный срок. Тел. 8 (922) 148-34-20

■ 2-комн. кв-ра, на длительный срок, 2/5, район шк. №2, необходимая для проживания мебель. Цена 12 т.р.+ коммун. услуги. Тел. 8 (908) 638-45-41

■ 2-комн. кв-ра, на длительный срок. Тел. 8 (952) 140-81-83

■ 2-комн. кв-ра, на Кирзаводе, семье без детей. Тел. 5-15-37, 8 (982) 653-77-09, 8 (953) 041-35-37

■ 2-комн. кв-ра, район шк. №10, ул. Спортивная, 45а. Тел. 8 (922) 177-58-85

■ 2-комн. кв-ра, район шк. №28. Цена 14 т.р. Тел. 8 (912) 233-83-88

■ 2-комн. кв-ра, район шк. №3, без мебели, на длительный срок. Цена 8000 р. + квартплата. Тел. 8 (922) 608-00-37

■ 2-комн. кв-ра, с мебелью, на длительный срок. Тел. 8 (902) 410-81-57

■ 2-комн. кв-ра, с мебелью, ул. М. Горького, желательно молодой семье. Тел. 8 (922) 176-08-37

■ 2-комн. кв-ра, с мебелью. Тел. 8 (912) 610-70-60

■ 2-комн. кв-ра, ул. Мира, 4. Цена 11 т.р. Тел. 8 (922) 217-54-10

■ 2-комн. кв-ра, ул. Российская, 35. Тел. 8 (922) 215-71-10

■ 2-комн. кв-ра, УП. Тел. 8 (912) 043-45-73

■ 2-комн. кв-ра, центр, Мира, 2, 45/31 кв.м, комнаты изолированы, 3/5, мебель и техника есть. Собственник. Цена 11 т.р. с коммуналкой. Тел. 8 (908) 908-67-51, 8 (908) 913-45-88

■ 2-комн. кв-ра, центр, частично с мебелью. Цена 11 т.р.+коммун. услуги. Тел. 8 (982) 630-30-84

■ 2-комн. кв-ра, центр. Тел. 8 (919) 387-10-82

■ 2-комн. кв-ра, частично с мебелью. Цена 10 т.р. + коммун. услуги. Тел. 8 (982) 640-13-07, 2-73-60

■ 3-комн. кв-ра, БР, район ДК СУМЗа, семейным людям. Тел. 8 (912) 228-93-82

■ 3-комн. кв-ра, БР, район шк. №29. Тел. 8 (904) 386-95-45, Марина

■ две комнаты в 3-комн. кв-ре, один сосед, можно командировочным или рабочим, за ж/д вокзалом, 3 этаж, мебель, телевизор, холодильник, водонагреватель, остановка за домом. Цена 12 т.р. Тел. 8 (922) 028-99-41

■ кв-ра с мебелью по ул. Цветников, 1 этаж. Тел. 8 (912) 295-99-94

■ комната в 3-комн. кв-ре, без мебели. Цена 5000 р. Тел. 8 (922) 127-80-64

■ комната в 3-комн. кв-ре, Совхоз. Тел. 8 (922) 123-19-01

■ комната в 3-комн. кв-ре. Цена 6000 р./мес. Тел. 8 (950) 200-47-67

■ комната в большом частном доме, газ, вода, рядом гараж, магазин и остановка близко. Тел. 8 (922) 139-49-77

■ комната в общежитии, ул. Энгельса, 51а. Тел. 8 (902) 253-71-18

■ комната в Совхозе, с мебелью, ванна, туалет, г/х вода. Цена 4500 р.+коммун. услуги. Тел. 8 (950) 209-29-47, 8 (908) 918-62-79

■ комната для одинокого мужчины, изолирована. Цена 3000 р./мес. Тел. 8 (908) 900-37-31

■ комната на длительный срок. Тел. 8 (912) 636-83-78

■ комната, 28 кв.м, ГТ. Цена 7000 р.+коммуналка. Тел. 2-24-20

■ комната, ГТ, 14 кв.м. Цена 6000 р.+э/энергия. Тел. 8 (922) 106-87-63

■ комната, ул. К. Либкнехта, 33, на длительный срок. Тел. 8 (919) 377-72-33

СДАЮ ПРОЧЕЕ

■ **гараж. Тел. 8 (922) 614-82-64**

АРЕНДА

ОФИСНЫЕ ПОМЕЩЕНИЯ

12,3 м² • 16,4 м²

мебель, интернет, телефон

Тел. 8 (922) 221-31-63

СДАЕТСЯ В АРЕНДУ

МАГАЗИН

по ул. М.Горького

8 (922) 202-61-72

■ **нежилое помещение под офис. Тел. 3-46-99, 8 (963) 043-07-97**

■ **кабинет под офис, 11,7 кв.м, в парикмахерской «Малахит-люкс», М. Горького, 39б, хор. ремонт. Тел. 8 (908) 905-85-77**

■ **капитальный гараж в черте города. Тел. 8 (922) 114-07-77**

■ **магазин, 78 кв.м. Тел. 8 (922) 227-39-91**

■ **офисное помещение, 43,7 кв.м, ул. Мира, 23. Тел. 8 (965) 525-34-40**

■ **подвальное помещение. Тел. 8 (922) 202-61-72**

■ **помещение в центре, от 15 кв.м. Тел. 8 (912) 241-65-28**

■ **помещение, 20 кв.м, отдельный вход. Тел. 8 (912) 270-89-24**

■ **помещение, 81 кв.м, ул. Чайковского, 33. Тел. 8 (965) 525-34-40**

■ **производственные площади, охрана, все коммуникации, от 80 кв.м. Тел. 8 (919) 397-72-95**

■ **торгово-офисное помещение, 60 кв.м, ул. Российская. Тел. 8 (922) 615-73-10**

■ **торговые площади в центре. Тел. 8 (922) 610-65-68**

■ гараж в ГСК «Ельчевский», недорого. Тел. 8 (982) 633-76-19

■ гараж в ГСК «ЖД-4», ул. Ярославского, 20 кв.м. Цена 1500 р. Тел. 8 (950) 544-78-88

■ гараж в ГСК «Южный», сухой, южная сторона, только для легкового а/м и запасной резины. Тел. 8 (950) 636-58-88

■ гараж, п. Южный, на длительный срок. Тел. 5-35-95, 8 (922) 206-88-93

■ гараж, п. Южный. Тел. 8 (919) 392-15-69

СНИМУ НЕДВИЖИМОСТЬ

■ **1-комн. кв-ра, с мебелью, на длительный срок. Тел. 8 (922) 123-34-89**

■ **квартира или комната. Тел. 8 (932) 616-37-46**

■ **срочно! 1-2-комн. кв-ра для молодой семьи из четырех человек, с детьми. Желательно за умеренную цену. Тел. 8 (912) 621-40-19, в любое время**

■ 1-2-комн. кв-ра для семьи, на длительный срок. Рассмотрим любые варианты. Тел. 8 (922) 113-78-01

■ 1-2-комн. кв-ра, на длительный срок, можно без мебели, район площади Победы, маг. «Юбилейный» или автостанции. Срочно! Агентствам, просьба не беспокоить. Тел. 8 (982) 644-66-17

■ 1-комн. кв-ра для молодой семьи, без детей. Рассмотрим все предложения. Тел. 8 (922) 292-04-12, 5-28-07, 5-20-15

■ 1-комн. кв-ра или комната. Тел 8 (904) 544-72-08

■ 1-комн. кв-ра, для семьи, район маг. «Меркурий», шк. №2, желательно с мебелью. Порядок и оплату гарантируем. Агентствам не беспокоить. Тел. 8 (953) 008-77-83

■ 1-комн. кв-ра, желательно с мебелью. Порядок и своевременную оплату гарантирую. Срочно! Тел. 8 (963) 032-10-42

■ 2-комн. кв-ра для молодой семьи, недорого. Тел. 8 (922) 603-35-21

■ комната в квартире или частном доме. Тел. 8 (904) 381-65-83

■ комната в общежитии, оплату и порядок гарантирую, без в/п. Тел. 8 (912) 635-35

■ комната или дом, недорого. Тел. 8 (904) 388-83-51

■ 2-комн. кв-ра, без смежных комнат, с мебелью, в районе автостанции или городской больницы. Тел. 8 (982) 701-34-68, Алексей

■ комната или частный дом, для семьи, на длительный срок. Тел. 8 (952) 134-06-97

■ комната или частный дом. Оплату гарантирую. Тел. 8 (922) 184-66-91

■ комната, в районе шк. №10. Тел. 8 (912) 255-15-14

■ комната. Тел. 8 (904) 175-35-95

■ срочно! 1-комн. кв-ра для молодой семьи, без детей, недорого. Тел. 8 (950) 196-56-64

■ срочно! комната в 2-3-комн. кв-ре с мебелью, на длительный срок. Тел. 8 (922) 143-64-81,8 (932) 608-36-11

■ срочно! комната на длительный срок, для семьи из трех человек. Тел. 8 (952) 727-68-84

■ частный дом, для семьи. Тел. 8 (922) 030-48-11

КУПЛЮ НЕДВИЖИМОСТЬ

■ **1-комн. кв-ра в Совхозе, недорого. Тел. 8 (922) 138-84-55**

■ **1-комн. кв-ра, БР, ПМ, ХР. Быстрый расчет. Тел. 8 (932) 606-53-75**

■ **1-комн. кв-ра, в районе шк. №10. Тел. 8 (922) 204-18-82**

■ **1-комн. кв-ра. Без агентств. Тел. 8 (922) 102-85-81**

■ **2-комн. кв-ра, желательно средний этаж, кроме района УППВОС. Тел. 8 (932) 606-53-78**

■ **2-комн. кв-ра. Без агентств. Тел. 8 (922) 102-85-81**

■ **благоустроенный дом со всеми коммуникациями. Расчет наличными. Тел. 8-950-190-48-17**

■ **благоустроенный коттедж в районе СК «Темп», «Поле чудес». Цена до 6000 т.р. Тел. 8 (922) 292-84-39**

■ **гараж у собственника. Тел. 8 (902) 255-54-33**

■ **дом в черте города, с газом, желательно с водой. Цена до 2000 т.р. Тел. 8 (932) 612-77-00**

■ **дом с з/участком, п. Краснояр, Мариинск. Тел. 8 (932) 612-77-11**

■ **з/участок за СК «Темп» или за шк. №4. Тел. 8 (922) 204-18-82**

■ **кв-ра на ул. Космонавтов, 1, 1а. Быстрый расчет. Тел. 8 (932) 612-77-05**

■ **кв-ра у собственника. Тел. 8 (922) 613-90-95**

■ **сад у собственника. Тел. 8 (922) 613-90-95**

■ **срочно! 3-комн. кв-ра, район шк. №2, БР, 2-3 этаж. Тел. 8 (919) 390-16-72**

■ **срочно! 3-комн. кв-ра, район шк. №28. Тел. 8 (922) 642-74-16**

■ **срочно! гараж у собственника. Тел. 8 (922) 613-90-95**

■ **срочно! з/участок или сад за СК «Темп». Тел. 8 (902) 255-54-33**

■ **срочно! кв-ра в районе шк. №3, у собственника. Тел. 8 (902) 255-54-33**

■ **срочно! сад у собственника. Тел. 8 (902) 255-54-33**

■ **1-2 комн. кв-ра в любом районе. Тел. 8 (912) 206-51-24**

■ **1-2 комн. кв-ра в любом р-не. Тел. 8 (900) 198-26-81**

■ **1-2-комн. кв-ра, рассматриваю варианты крайних этажей. Тел. 8 (912) 286-57-67**

■ **1-2-комн. кв-ра. Тел. 8 (950) 652-78-26**

■ **1-комн. кв-ра, БР, ПМ. Тел. 8 (982) 643-45-23**

■ **1-комн. кв-ра, УП. Цена до 1350 т.р. Агентствам не беспокоить. Тел. 8 (912) 604-60-90**

■ **2-3-комн. кв-ра, ХР или БР, в районе шк. №№3, 10, 28. Наличный расчет. Тел. 8 (912) 051-11-42**

■ **2-3-комн. кв-ра, УП, в р-не ул. Мира, П. Зыкина, 1 этаж, с балконом или лоджией. Тел. 8 (982) 674-76-10**

■ **1-комн. кв-ра, варианты рассматриваю. Тел. 8 (908) 634-80-62**

■ **2-3-комн. кв-ра, УП, район шк. №2,29. Тел. 8 (912) 049-56-63**

■ **2-комн. кв-ра, УП, район шк. №2, 29. Тел. 8 (912) 049-56-63**

■ **2-комн. кв-ра. Тел. 8 (982) 704-31-12**

■ **3-4-комн. кв-ра, район шк. №2, 29. Тел. 8 (912) 049-56-64**

■ **3-комн. кв-ра, УП, в районе шк. №3, ТЦ «Квартал», средний этаж. Тел. 8 (953) 606-18-42**

■ **3-комн. кв-ра, УП, средний этаж. Тел. 8 (953) 606-18-42**

■ **гараж, 6х3. Тел. 8 (922) 294-99-31**

■ **дом, для семьи, в г. Ревде, для проживания, у собственника. Тел. 8 (3433) 83-51-63**

■ **дом, до 1000 т.р. Тел. 8 (922) 121-87-20**

■ **дом, с коммуникациями, рассмотрю варианты. Тел. 8 (908) 634-80-62**

■ **дом. Рассмотрю все варианты. Тел. 8 (912) 051-11-43**

■ **дом. Тел. 8 (982) 704-31-12**

■ **квартира, желательно средний этаж, рассмотрю все предложенные варианты. Тел. 8 (952) 147-38-19**

■ **кв-ра, для семьи, в г. Ревде, любой район, у собственника. Тел. 8 (922) 208-37-09**

■ **комната или ГТ в любом состоянии, желательно средний этаж, рассмотрю все районы. Тел 8 (912) 286-57-67**

■ **комната или квартира в любом р-не. Тел. 8 (982) 674-76-10**

■ **с/участок в к/с «Заречный». Тел. 8 (922) 219-03-53**

■ **срочно! 1-комн. кв-ра, УП, не крайние этажи, в хорошем состоянии. Тел. 8 (919) 397-72-95**

■ 1-2-комн. кв-ра в районе шк. №3, 28, 10. Рассмотрю варианты. Наличный расчет. Тел. 8 (902) 449-66-40

■ 1-2-комн. кв-ра, у собственника, на ваших условиях. Тел. 8 (922) 210-91-22, Елена

■ 1-комн. кв-ра, средний этаж, желательно без ремонта. Агентствам не беспокоить. Тел. 8 (905) 804-68-80

■ 1-комн. кв-ра. Тел. 8 (900) 207-17-59

■ 2-комн. кв-ра, УП, средний этаж, желательно район шк. №2. Тел. 8 (950) 204-48-56

■ 2-комн. кв-ра, УП, ул. О. Кошевого, 31, без посредников. Тел. 8 (962) 323-47-28

■ 3-комн. кв-ра в районе новостроек, у собственника. Тел. 8 (912) 651-15-07

■ 3-комн. кв-ра в районе шк. №3, средний этаж. Без агентств. Тел. 8 (922) 139-86-05

■ гараж в ГСК «Западный», с овощной ямой. Тел. 8 (912) 288-10-45

■ дом за наличные деньги. Цена до 1200 т.р. Или меняю на комнату в общежитии. Агентствам не беспокоить. Тел. 8 (950) 653-37-78

■ з/участок, район СК «Темп», п. Южный, Ледянка, Совхоз, у собственника, недорого. Тел. 8 (912) 284-04-24

■ кв-ра в центре. Тел. 5-50-90, 8 (912) 677-40-01

■ кв-ра для молодой семьи. Наличный расчет. Рассмотрим все предложения. Агентствам не беспокоить. Тел. 8 (965) 526-73-28

■ кирпичный дом. Тел. 8 (922) 120-83-01

■ комната в квартире. Общежитие не предлагать. Недорого. Тел. 8 (904) 987-08-45

■ комната в общежитии, ГТ, п/благоустроенная, жилой дом. Расчет материнским капиталом с доплатой. Тел. 8 (908) 907-39-00

■ срочно! комната у собственника, можно с долгом. Тел. 8 (953) 009-71-84

■ участок в черте города, Совхозе, п. Южный. Не агентство. Тел. 8 (922) 229-30-27

АВТО

ПРОДАЮ ОТЕЧЕСТВЕННЫЕ

■ **ВАЗ-2107, 10 г.в., пробег 2 т.км, один хозяин. Цена 150 т.р. Тел. 8 (912) 673-02-07**

■ **ВАЗ-21093, 01 г. Тел. 8 (912) 648-79-75**

■ **ВАЗ-21115, 07 г.в., цвет серебристый, один хозяин. Цена 160 т.р. Тел. 8 (963) 042-25-55**

■ **ВАЗ-2110, 07 г.в., состояние отличное. Тел. 8 (912) 247-87-15**

■ **ВАЗ-2112, 03 г.в., цв. темно-зеленый, сост. хорош., пробег маленький. Ц. 160 т.р. Тел. 8 (932) 601-57-88, 8 (922) 225-05-22**

■ **ВАЗ-2113, 12 г.в., пробег 35 т.км, цвет черный, летняя резина на 14 литье. Цена 275 т.р. Тел. 8 (922) 213-68-61**

■ **ВАЗ-21214, 07 г.в., после аварии, на ходу. Цена 120 т.р. Торг. Тел. 8 (912) 256-90-66, 8 (912) 654-97-19**

■ ВАЗ-21012, 03 г.в., музыка, сигнализация, литые диски, цвет черный. Цена 120 т.р. Без торга. Тел. 8 (961) 770-36-71

■ ВАЗ-21053, 04 г.в., пробег 85 т.км, состояние очень хорошее, вложений не требует, два комплекта колес, сигнализация. Цена 58 т.р. Торг. Тел. 8 (904) 385-26-04

■ ВАЗ-2106, 02 г.в. Тел. 8 (922) 224-75-20

■ ВАЗ-21063, 88 г.в., цвет темно-бежевый, резина зима/лето, состояние отличное. Цена 30 т.р. Тел. 8 (922) 617-43-84

■ ВАЗ-2107, 03 г.в., цвет светло-зеленый. Цена 45 т.р. Торг. Тел. 8 (900) 198-77-52

■ ВАЗ-2107, карбюратор 01 г.в., цвет белый. Капремонт двигателя в 2013 г. Не гнилой. Гаражное хранение (сигнализации на а/м нет). Техосмотр пройден в августе. Новая зимняя резина Micheline, R-13. Незначительно помята водительская дверь. Ходовая перебрана летом. Цена 39 т.р. Торг уместен. Тел. 8 (922) 144-33-03

■ ВАЗ-21074, 06 г.в., цвет «мурена», состояние хорошее. Цена 70 т.р. Торг. Тел. 8 (950) 636-30-40

■ ВАЗ-21074, в хорошем состоянии. Или меняю на ВАЗ-2121 (Нива). Возможна доплата. Тел. 8 (922) 156-79-22

■ ВАЗ-21093, 02 г.в., двигатель в идеальном состоянии. Цена 80 т.р. Торг уместен. Тел. 8 (952) 727-10-51

■ ВАЗ-21099, 00 г.в., цвет «зеленый металлик», инжектор. Цена договорная. Тел. 8 (950) 646-29-95

■ ВАЗ-21099, 99 г.в., цвет белый. Тел. 8 (922) 167-96-57

■ ВАЗ-2110, 00 г.в., цвет белый. Цена 60 т.р. Торг. Тел. 8 (922) 292-32-51

■ ВАЗ-21102, 00 г.в., инжектор, цвет «изумруд», музыка, сигнализация, литье. Цена договорная. Тел. 8 (902) 263-67-62

■ ВАЗ-21103, 04 г.в., цвет серо-золотистый, европанель, 16-клапанный. Цена 140 т.р. Торг. Тел. 8 (906) 806-65-72

■ ВАЗ-2111, 08 г.в., пробег 20 т.км, цвет «светлый металлик», состояние хорошее, один хозяин. Тел. 8 (919) 382-80-13

■ ВАЗ-2112, 02 г.в., музыка, ЭСП, чехлы, тонировка. Цена договорная. Тел. 8 (950) 646-29-95

■ ВАЗ-2112, 04 г.в., цвет серебристый, в хорошем состоянии. Цена 115 т.р. Торг. Находится в г. Первоуральске. Тел. 8 (900) 210-37-75

■ ВАЗ-2114, 07 г.в., цвет «серебро», в хорошем состоянии, резина зима/лето на литье, хорошая музыка, сигнализация с а/з, чехлы, салон ухоженный, бережная эксплуатация. Торг. Тел. 8 (922) 138-61-58

■ ВАЗ-2115, 02 г.в., пробег 125 т.км, цвет серебристый. Цена 110 т.р. Торг при осмотре. Тел. 8 (922) 138-60-11

■ ВАЗ-2115, 07 г.в., цвет темно-зеленый, пробег 74 т.км, 2 комплекта резины на дисках, комплектация «люкс», состояние идеальное. Тел. 8 (904) 161-40-57

■ ВАЗ-21154, 07 г.в. Цена 175 т.р. Или обмен, варианты. Тел. 8 (922) 123-95-41

■ ГАЗ-3110 (Волга), 03 г.в., дв. 406., цвет «серый металлик». Автозапуск, 4 ЭСП, э/зеркала, тонировка, фаркоп, антикор.Тел. 8 (922) 226-05-29, 8 (953) 387-58-25

■ ГАЗ-3110, 00 г. в. Цена 50 т.р. Торг уместен. Тел. 8 (904) 980-27-40

■ ГАЗ-31105, (Волга), 06 г.в., цвет «серый металлик», пробег 100 т.км. Цена 120 т.р. Торг. Тел. 8 (950) 196-54-82

■ ГАЗ-31105, (Волга), 06 г.в., цвет «серый металлик», пробег 100 т.км. Цена 120 т.р. Торг. Тел. 8 (950) 196-54-82

■ Лада Гранта, 12 г.в., цвет серебристый, сигнализация с а/з, литые диски, 2 комплекта резины, музыка, усилитель руля, бортовой компьютер, один хозяин. Покупали в салоне за 330 т.р., все чеки имеются. Состояние нового автомобиля. Цена 250 т.р., без торга. Тел. 8 (952) 734-29-20

■ Лада Калина, 07 г.в., в хорошем состоянии. Цена 170 т.р. Тел. 8 (908) 632-54-98

■ ГАЗ-31105, 06 г.в., двигатель «Крайслер», цвет «Лас-Вегас», ЭСП. Цена 90 т.р. Торг. Тел. 8 (963) 052-60-79

■ ГАЗ-31105, двигатель «Крайслер», салон «люкс». Цена 210 т.р. Торг. Тел. 8 (982) 613-95-58

■ Лада Калина, 07 г.в., хэтчбек, в хорошем состоянии, пробег 85 т.км, цвет красный, музыка, тонировка, чехлы, комплект зимних колес. Осмотр в г. Дегтярске. Тел. 8 (965) 548-29-01

■ Лада Калина, 11 г.в., хэтчбек, срочно. Цена 275 т.р. Тел. 8 (904) 389-88-39

■ Лада Калина, 12 г.в., универсал, резина зима/лето. Цена 240 т.р. Тел. 8 (909) 701-25-78, Василий

ПРОДАЮ ИНОМАРКИ

■ **Chevrolet Lacetti, 10 г.в., седан, цвет черный, двигатель 1,4, состояние хорошее. Цена 370 т.р. Торг. Тел. 8 (922) 211-30-23, 8 (922) 136-82-01**

■ **Daewoo Nexia, 06 г.в. Цена 145 т.р. Тел. 8 (922) 115-43-85**

■ **Daewoo Nexia, после ДТП. Цена 60 т.р. Торг. Тел. 8 (922) 028-47-41, Дмитрий**

■ **Toyota Vitz, 05 г.в., в РФ с 2008 г. Тел. 8 (912) 219-61-71**

■ **Toyota Yaris, 08 г.в., цв. «серебро», сигн. с а/з, 2 комп. колес на дисках, защита двиг. Цена 420 т.р. Тел. 8 (953) 055-56-13**

■ Audi-100, 86 г.в., 75 л.с., цвет белый, люк, ГУР, ТО до сентября 2014 г., на ходу, зимняя резина. Цена 70 т.р. Тел. 8 (912) 225-38-09

■ Chevrolet Niva, 07 г.в., один хозяин, зимняя резина на дисках, дополнительные опции. Цена 220 т.р. Тел. 8 (912) 266-89-04

■ Chevrolet Rezzo, 06 г.в., цвет бежевый. Цена 310 т.р. Тел. 8 (902) 266-80-83

■ Chevrolet Spark, 5 лет, цвет черный. Цена 150 т.р. Торг. Тел. 3-79-17, 8 (902) 410-69-17

■ Daewoo Matiz, 06 г.в., цвет черно-синий. Сигнализация, автозапуск, ксенон, литье. Цена 130 т.р. Торг. Тел. 8 (932) 606-50-44

■ Daewoo Nexia, 06 г.в., пробег 140 т.км, состояние отличное, один хозяин. Тел. 8 (908) 921-63-33

■ Daewoo Nexia, 07 г.в., цвет серебристый, пробег 120 т.км, работает на газу и бензине. Цена 150 т.р. Торг уместен. Тел. 8 (922) 110-73-01

■ Daewoo Nexia, 10 г.в. Тел. 8 (912) 696-06-02

■ Ford Focus, 01 г.в., универсал, цвет серый, 1,4, 75 л.с, 123 т. км. Цена 180 т.р. Тел. 8 (922) 124-10-65

■ Ford Focus, 11 г.в., цвет черный, хэтчбек. Тел. 8 (922) 175-73-41

■ Ford Focus-2, 06 г.в., есть мелкие царапины, пробег 98 т.км, цвет серебристый. Цена 350 т.р. Тел. 8 (912) 292-30-13

■ Ford Focus-2, 07 г.в., объем 1,6, АКПП. Тел. 8 (906) 801-10-31

■ Ford Focus-2, 08 г.в., цвет темно-серый, рестайлинг, сборка в Испании, полная комплектация, камера заднего вида, сигнализация с а/з. Цена 400 т.р. Тел. 8 (922) 201-73-25

■ Ford Focus-2, 10 г.в., универсал, объем 2 литра, автомат. Тел. 8 (912) 267-00-23

■ Ford Fusion, 06 г.в., пробег 33 т.км, цв. 1,6, МКПП. Цена 350 т.р. Тел. 8 (922) 604-31-30

■ Honda Fit, 06 г.в., пробег 100 т.км, цвет серый, сигнализация с о/с, новая зимняя резина, задняя тонировка. Тел. 8 (922) 119-42-76

■ Hyundai Solaris, 13 г.в., цвет белый, машина на 5-летней гарантии, пробег 14 т.км, сигнализация с а/з Starline, 2 комплекта резины на литье, защита картера, чехлы, магнитола «Пионер», 1.4, 107 л.с., ABS, ГУР кондиционер, ЭСП. Тел. 8 (912) 233-18-18

■ Kia Rio, хэтчбек, 06 г.в., цвет бежевый, 1,4 л, 97 л.с., пробег 48,5 т.км, МКПП, состояние отличное, расходники менялись вовремя. Цена 280 т.р. Возможен торг. Тел. 8 (922) 215-85-33

■ Kia Spectra, октябрь 07 г.в., пробег 88 т.км, цвет серебристый, сигнализация с а/з, магнитола с телевизором, резина зима/лето. Состояние хорошее. Тел. 8 (905) 800-43-54

■ Renault Fluence, 12 г.в., цвет серебристый, пробег 40 т.км, два комплекта резины, срочно! Цена 510 т.р. Тел. 8 (961) 775-85-60

Volkswagen Golf Plus, 2011 г.в., пробег 30000, полный эл. пакет, кондиционер, подогрев сидений, автозапуск, цена 500 т.р. Тел. 8 (922) 150-12-68

■ Lifan Solano, 11 г.в., цвет черный, пробег 30 т.км, состояние отличное, все есть. Тел. 8 (912) 621-72-13, Александр

■ Mazda-6, 03 г.в., пробег 170 т.км, АКПП, правый руль, состояние хорошее. Цена 305 т.р. Торг. Тел. 8 (908) 634-88-41

■ Mitsubishi Lancer, 04 г.в., пробег 92 т.км, есть все. Тел. 8 (902) 442-40-23

■ Nissan Micra, 08 г.в., цвет синий, АКПП, пробег 43 т.км, левый руль, один хозяин. Тел. 8 (912) 652-78-35

■ Nissan Moco, 02 г.в., цвет синий, сигнализация, летняя резина, автомат, правый руль. Тел. 8 (902) 410-76-44

■ Nissan Serena, 00 г.в., дв. 2.0 л., 150 л.с., АКПП, полный э/пакет. Чистый и просторный салон, полностью трансформируется, средний ряд снимается очень легко. 2 печки, два кондиционера, двигатель работает без нареканий. Два комплекта резины, R-17, сигнализация с а/з, заводится в любой мороз, в салоне жара. Полностью произведена ревизия ходовой, биксенон, ходовые огни, новый АКБ, в идеальном состоянии. Цена 325 т.р. Тел. 8 (912) 604-10-09

■ Nissan Tiida, декабрь 10 г.в., пробег 21 т.км, цвет «серый металлик», состояние отличное, есть все. Тел. 8 (922) 147-17-05

■ Nissan X-Trail, 02 г.в., правый руль, автомат. Тел. 8 (953) 383-77-83

■ Opel Astra, хэтчбек, 04 г.в., цвет золотой. Цена 250 т.р. Тел. 8 (932) 110-04-84, Сергей

■ Opel Corsa, декабрь 07 г.в., сборка в Италии. Тел. 8 (922) 108-31-95

■ Peugeot-206, седан, 09 г.в., пробег 40 т.км. Тел. 8 (912) 280-02-27

■ Renault Symbol, 05 г.в., МКПП, сигнализация, чехлы, очень теплый, 119 т.км, цвет серый. Цена 160 т.р. Тел. 8 (912) 203-55-58

■ Renault Symbol, 05 г.в., цвет серый, МКПП, 64 т.км, не битый, в хорошем состоянии, один хозяин, Цена 210 т.р. Торг. Тел. 8 (908) 904-17-16, 3-58-60

■ Renault Symbol, декабрь 07 г. в., пробег 70 т.км, цвет черный. Состояние хорошее, хорошая комплектация. Цена 260 т.р. Тел. 8 (912) 299-72-50

■ Skoda Octavia, 08 г.в., пробег 77 т.км, дв. 1,6. Цена 419 т.р. Торг. Тел. 8 (912) 607-93-20

■ Skoda Superb, ПТС в 2010 г., куплена 2011 г., 1,8 турбо-автомат, цвет «капучино», пробег 31 т.км, два комплекта резины на литье, коврики зима/лето, секретные болты, запор АКП (противоугонка), ТО пройден, не битая, не крашеная, состояние идеальное. Тел. 8 (922) 169-93-85, Сергей

■ Skoda Yeti, 10 г.в., состояние хорошее, обслуживается у официального дилера, сервисная книжка, пробег 65 т.км, средняя комплектация. Тел. 8 (922) 156-21-41, Алексей

■ Suzuki SX4, декабрь 07 г.в., седан, полная комплектация, состояние хорошее. Тел. 8 (912)619-56-40

■ Toyota Corolla, 08 г.в., цвет темно-синий, пробег 59 т.км. Цена 450 т.р. Тел. 8 (902) 446-96-71

■ Toyota Corolla, декабрь 08 г.в., цвет темно-синий, музыка, сигнализация, центр. замок, кондиционер, ГУР, стеклоподъемники, тонировка, два комплекта резины, 24 т. км, в идеальном состоянии, цена договорная. Тел. 8 (950) 646-29-95

■ Toyota Yaris, 09 г.в., цвет черный, тонировка, литье, пробег 50 т.км, дв. 1,3, 101 л.с., в идеальном состоянии. Тел. 8 (953) 051-41-01

■ Volkswagen Golf Plus, 11 г.в. Цена 499 т.р. Тел. 8 (922) 150-12-68

■ Vortex Tingo, 12 г.в., 1,8, 742 л, пробег 20 т.км. Тел. 8 (922) 229-35-36

■ Zaz Chance, 09 г.в., цвет серый, сигнализация с а/з, максимальная комплектация, два комплекта резины, пробег 59 т.км. Цена 185 т.р. Тел. 8 (904) 161-40-57

■ Zaz Chance, 09 г.в., цвет черный, пробег 41 т.км, состояние нового автомобиля, недорого. Тел. 8 (908) 915-93-01

■ микроавтобус Nissan. Цена 30 т.р. Тел. 8 (922) 022-55-55

ПРОДАЮ ПРОЧИЕ

■ **ГАЗель «Соболь», газ, бензин, 00 г.в. Тел. 8 (963) 051-69-13**

■ **ИЖ-фургон. Цена 45 т.р. Тел. 8 (922) 107-37-93**

■ борона дисковая, марка БДТ-3. Фреза болотная, марка ФБН-1,5. Тел. 8 (950) 195-51-72

■ ГАЗель пассажирская, переведена в кат. Б. Тел. 8 (908) 911-77-63

■ ГАЗель, 01 г.в., дв. 406, тент. Цена договорная. Тел. 8 (950) 646-29-95

■ ГАЗель, 07 г.в., термо, после ремонта. Цена 350 т.р. Возможен обмен на а/м Matiz, с вашей доплатой. Тел. 8 (902) 442-02-00

■ ГАЗель, после ремонта, газ/бензин, дв. 405, все есть. Цена 350 т.р. Тел. 8 (905) 808-06-43

■ ЗИЛ-130, бортовой. Тел. 8 (908) 911-77-63

■ ИЖ-2126 (Ода), 02 г.в., в хорошем состоянии, проклеенный салон, музыка. Цена 35 т.р. Тел. 8 (922) 611-92-88

■ ИЖ-2126-030, 00 г.в., пробег 30 т.км, зимой не эксплуатировался, в хорошем состоянии. Цена 30 т.р. Тел. 8 (922) 161-46-97

■ культиватор-окучник КФК-2,8. Тел. 8 (902) 269-05-87

■ седельный тягач МАЗ-54329, двигатель АМЗ-238, 87 г.в., в хорошем состоянии. Цена договорная. Тел. 8 (912) 660-11-08

■ сеялка зернотравяная, марка СЗТ-3,6. Тел. 8 (950) 195-51-72

■ сеялка овощная, марка СОН-4,2. Тел. 8 (950) 195-51-72

■ трактор Т-25, лопата, ковш, лук. Тел. 8 (902) 269-05-87

ПРОДАЮ АВТОЗАПЧАСТИ И КОМПЛЕКТУЮЩИЕ

■ **диски на R-13, коробка на «классику», 4-ступка. Тел. 8 (912) 666-55-25**

■ а/м «Таврия», на запчасти, цена договорная. Тел. 8 (950) 633-63-94

■ автомобильные фары. Тел. 8 (912) 267-00-23

■ автомобильный Bluetooth-адаптер OBD-2, диагностика авто в реальном времени, по телефону через Android. Тел. 8 (911) 225-38-09

■ автонамордник универсальный, для а/м седан, хэтчбек, универсал. Новый. Цена 1900 р. Тел. 8 (908) 981-14-33

■ авторезина «Гудиер», 195/65, R-15, 91Т, б/у, 2 шт. Недорого. Тел. 8 (922) 610-07-53

■ аккумулятор «Мутлу-55А», пр-ва Турции, заряжен на зиму. Тел. 8 (950) 197-77-17, 5-31-12

■ активный сабвуфер Yamaha SW YST 216, 100 Вт, 25-180 Гц, состояние отличное. Цена 3500 р. Тел. 8 (950) 195-30-28

■ багажник для автомобиля 2110, 2112. Цена 500 р. Тел. 8 (912) 247-14-26

■ ВАЗ-21053, на запчасти: двигатель, цена 6000 р., коробка передач, цена 4000 р., задний мост, цена 4000 р., три двери, три колеса, газовое оборудование. Тел. 8 (904) 541-37-89, Сергей

■ два новых колеса с дисками, для мотороллера «Муравей». Тел. 8 (922) 110-10-68

■ диски штампованные, R-15, новые, 4 шт. Тел. 8 (922) 145-33-16

■ запчасти для а/м Ока: генератор, карбюратор, радиатор. Капот, панель, фары, задние фонари, печка и т.д. Тел. 8 (908) 907-39-65

■ запчасти к а/м ВАЗ-2107, 2106. Тел. 8 (922) 165-54-54

■ зеркало обгона «Кругозор», для японских праворульных а/м. Цена 1800 р. Тел. 8 (800) 100-81-56

■ зеркало обгона «Система-2011», для японских праворульных а/м. Цена 1900 р. Тел. 8 (902) 050-04-11

■ зеркало обгона «Совиный глаз», на японские праворульные а/м. Цена 1800 р. Тел. 8 (495) 984-89-58

■ зимняя резина на R-13, 14, 15. Тел. 8 (950) 646-29-95

■ зимняя резина. Тел. 8 (912) 267-00-23

24 января исполняется 1 год,
как нет с нами

КАТАЕВОЙ АЛЕКСАНДРЫ КОНСТАНТИНОВНЫ

Вот уж год прошел,
и ушла далеко наша мама.
Не придет она больше
к нам никогда.
Мы скучаем и любим тебя, дорогая,
Будем помнить, скорбить
о тебе мы всегда.

Дети, внуки, родные и близкие

26 января исполнится 6 лет,
как ушел от нас дорогой наш
человек

ЕКИМОВСКИХ ЮРИЙ ИВАНОВИЧ

Помяните его добрым словом все,
кто знал. Всегда помним, скорбим.

Жена, дети, внуки, родственники

24 января исполняется полгода,
как нет с нами нашего любимого
сына, брата, дяди, внука

ВАХИТОВА МАКСИМА

Как рано ты ушел, родной,
Оставив нам печаль и боль.

Родные

18 января 2014 года на 88-м
году жизни скончалась наша
дорогая мама, свекровь, бабушка
и прабабушка, ветеран труда,
медицинский работник

СМОГОРЖЕВСКАЯ ВАРВАРА ДМИТРИЕВНА

Светлая ей память.

Сыновья, снохи, внуки и правнучки

22 января исполнилось 2 года,
как нет с нами нашей дорогой,
любимой мамы, бабушки,
прабабушки

КОЗАЧЕНКО ЛИДИИ ИВАНОВНЫ

Уходят близкие нам люди,
Не осознать, что навсегда.
Не исчерпать всю боль разлуки,
И бьет наотмашь «никогда».
Их не увидим, не услышим,
Не спросим, не поговорим,
Хоть, как и прежде, ими дышим,
Их любим, ждем, боготворим…
Все, кто знал ее и помнит,
помяните добрым словом.

Дети, внуки, правнуки

28 января 2014 года исполнится 2 года,
как ушел из жизни дорогой сыночек

КОРЯКОВ ВЛАДИМИР МИХАЙЛОВИЧ

Как плачет сердце, но не в силах боль унять...
Кто помнит и знал его, помяните добрым словом.
Благослови господь всех.

Выражаем искренние
соболезнования Виктору Павловичу
Щеглову в связи с преждевременным
уходом в мир иной

ЩЕГЛОВОЙ ГАЛИНЫ ВАСИЛЬЕВНЫ

Любимой жены, матери двух
дочерей и бабушки обожаемых
внучат. Не стало прекрасного,
светлого человека, великолепного
и доброго Врача от бога.
Помним скорбим.

Семья Сумарокова В.В.

■ зимние колеса на а/м ВАЗ, 175/65/14, литые диски, накачаны, отбалансированы. Цена 12 т.р. Тел. 8 (908) 632-54-98

■ зимняя шипованная резина Yokohama, 195/65, R-15, в отличном состоянии. Тел. 8 (950) 645-61-30

■ зимняя шипованная резина на дисках, 2 колеса, б/у 1 сезон, 175/70, R-13. Цена 3000 р. Тел. 8 (902) 440-96-32

■ комплект колес на Chevrolet Lacetti. Штатная летняя шина Hankook, 195/55, R-15, на оригинальных литых дисках Replica GM 17, с гайками, в идеальном состоянии. Цена 12 т.р. Тел. 8 (908) 923-69-54

■ компрессор от а/м КАМАЗ. Тел. 8 (922) 165-54-54

■ новая зимняя резина Bridgestone, липучка, 275/65, R-17, 4 шт. Тел. 8 (912) 267-00-23

■ новая зимняя резина Contyre Arctic, 4 шт. Тел. 8 (912) 030-92-62

■ новая зимняя шипованная резина Continental, 253/60, R-18, 4 шт. Тел. 8 (912) 267-00-23

■ новая корзина сцепления с дисками к двигателю 405-406 на а/м ГАЗель. Тел. 8 (908) 634-38-74

■ новые запчасти к а/м ВАЗ-2106: генератор, двигатель, печки и др. Тел. 8 (912) 231-62-50

■ передние крылья, облицовка, бампер, расширительный бачок на ГАЗель. Тел. 8 (950) 646-29-95

■ поводок стеклоочистителя, правый и левый, на Toyota Carina E. Цена за комплект 3500 р., по отдельности 1900 р. Тел. 8 (922) 600-86-26

■ подкрылки переднего бампера Toyota LC-100, для защиты противотуманных фар от грязи. Ц. 7200 р. Тел. 8 (924) 249-01-43

■ прибор для диагностики ЛКП кузова автомобиля, легко определяет кузовной ремонт после аварий. Тел. 8 (912) 225-38-09

■ резина летняя Hankook, 195/65, R-15, на литых дисках, б/у 1 сезон, для а/м Hyundai, Kia, состояние отличное. Тел. 8 (967) 854-77-25

■ резина летняя, зимняя, R-13,14,15. Тел. 8 (902) 263-67-62

■ рейка на передний привод, ВАЗ-2110. Тел. 8 (950) 646-29-95

■ руль на передний привод, запчасти на классику, подшипники и колодки. Тел. 8 (950) 646-29-95

■ светокорректор для переделки японского света на «евро», к японскому праворульному а/м. Цена 600 р. Тел. 8 (950) 293-72-04

■ трапеция стеклоочистителя, оригинал на Toyota Carina E, Toyota Corolla, новая. Тел. 8 (922) 600-86-26

■ фара передняя левая к а/м Kia Spectra, б/у. Цена 1000 р. Тел. 8 (912) 267-00-23

КУПЛЮ АВТОЗАПЧАСТИ И КОМПЛЕКТУЮЩИЕ

■ списанный кузов. Тел. 8 (950) 646-29-95

■ резина, 205/70, R-14, в хорошем состоянии, на дисках. Тел. 8 (912) 228-93-82

ПРОДАЮ МОТОТЕХНИКУ

■ квадроцикл «Стелс-500». Тел. 8 (922) 141-54-64

■ мотоцикл «Урал», в отличном состоянии. Тел. 8 (912) 698-04-65

■ мотоцикл «Урал», в хорошем состоянии, на запчасти. Цена 10 т.р. Тел. 8 (982) 714-26-67

■ мотоцикл «Ява-350», не на ходу. Цена 15 т.р. Тел. 8 (912) 242-59-66

КУПЛЮ АВТО/МОТО

■ **а/м в любом состоянии. Тел. 8 (963) 270-41-73**

■ **а/м импортного или отечественного производства. Чистота сделки. Тел. 8 (922) 104-97-64**

■ **автомобиль в любом состоянии по максимальной цене. Тел. 8 (902) 262-69-29**

■ **автомобиль, в любом состоянии, быстрый расчет. Тел. 8 (909) 703-46-85**

■ автомобиль. Тел. 8 (963) 042-94-90

■ ВАЗ, ГАЗ, ГАЗель, Ока или иномарка, быстрый расчет. Тел. 8 (902) 263-67-62

■ ВАЗ, ГАЗ, ГАЗель, Ока или иномарка, быстрый расчет. Тел. 8 (922) 298-95-32

■ ВАЗ, ГАЗ, ГАЗель, Ока или иномарка, быстрый расчет. Тел. 8 (950) 646-29-95

■ ВАЗ, ГАЗ, ГАЗель, Ока или иномарка, быстрый расчет. Тел. 8 (963) 447-09-45

■ ИЖ-Ода, на запчасти. Тел. 8 (904) 388-83-51

■ колесный трактор, сельскозяйственная техника. Тел. 8 (902) 263-49-43

■ мотоцикл «Ява», «ИЖ-49» Тел. 8 (922) 144-00-41

■ списанный а/м. Тел. 8 (950) 646-29-95

БЫТОВАЯ ТЕХНИКА

ПРОДАЮ ОРГТЕХНИКУ

■ компьютер Pentium-4, монитор LG, Тел. 8 (922) 229-67-72

■ зарядное устройство Panasonic DE-811D (сетевой адаптер для Panasonic AG-DVX100), б/у. Цена 500 р. Тел. 8 (922) 220-73-70

■ компьютер MWXP Pentium (R) CPU G6200, 60 GHz, 2,59 ГГц, 1,91 Гб. Тел. 8 (982) 650-53-27

■ компьютер Pentium, 3,2 GHz, ОЗУ 2 Гб, ЖД 160 Гб, NVIDIA GeForce 8400 GS, Win7, MOffice 2010, лицензионные. Тел. 8 (922) 036-02-00

■ компьютер Pentium-4, в комплекте с ЖК монитором, 17 дюймов. Цена 4500 р. Тел. 8 (902) 269-84-78

■ компьютер с монитором. Тел. 8 (919) 373-82-77

■ компьютер, б/у: процессор, монитор, клавиатура, колонки. Цена 10 т.р. Тел. 8 (982) 650-53-27

■ компьютер: новый процессор Pentium-4, монитор (не плоский), колонки, клавиатура, мышка. Цена 10 т.р. Торг. Тел. 8 (922) 209-90-17

■ корпус для системного блока, 1 шт, б/у, без БП. Цена 300 р. Тел. 8 (922) 220-73-70

■ монитор Samsung, игровая приставка «Мега Драйв», за символическую цену. Тел. 8 (922) 182-62-10

■ монохромный лазерный принтер HP Laser Jet 1200, в отличном состоянии, новый картридж, подключение по USB. Помогу (при необходимости) с драйверами, установкой и настройкой. Цена 2000 р. Тел. 8 (922) 220-73-70

■ настольный компьютер Acer, параметры: P-IV 1,7 Ггц, оперативка DDR 512 Mb, жесткий диск 80 Gb, видеокарта 32 Mb, DVD-RW, LAN, USB, звук, клавиатура, мышь, монитор 15 дюймов, TFT (ЖК). Подойдёт для «лёгких» игр, простых офисных задач, кино и музыки. Цена 3000 р. Тел. 8 (922) 220-73-70

■ настольный компьютер Acer, параметры: P-IV 1,7 Ггц, оперативка DDR 256 Mb, жесткий диск 80 Gb, видеокарта 32 Mb, DVD-Rom, LAN, USB, звук, клавиатура, мышь, монитор 15 дюймов, TFT (ЖК). Подойдёт для «лёгких» игр, простых офисных задач, кино и музыки. Цена 2500 р. Тел. 8 (922) 220-73-70

■ оперативная память: DDR2 PC2 4200 512 Mb, 2 шт., по 100 р. за планку; DDR2 1GB 2Rx8 PC2-5300U-555-12, 300 р. за планку; DDR2 512MB 5300 KVR667D2N5/512, 150 р. за планку. Тел. 8 (922) 220-73-70

■ планшет Player, новый, ОС-Android 2.2, 1 GHz, разрешение 800x600, Wi-Fi, DDR, 512 Мб. Цена 5000 р. Тел. 8 (953) 004-42-55

■ планшет Prestigio 7.0, 3G, все функции, документы, чехол, коробка, работает как телефон, б/у 3 мес. Цена 3000 р. Тел. 8 (922) 162-40-55

■ системный блок AMD Atlon 64 X2 5200, 2,7 GHz, ОП 4 Гб, жесткий диск 500 Гб, привод DVD+RW, видеокарта 2 Гб. Цена 5000 р. Тел. 8 (912) 215-62-80

ПРОДАЮ ТЕЛЕФОНЫ

■ зарядное устройство Samsung, для моделей от S7562, почти новое. Цена 200 р. Тел. 8 (953) 383-10-46

■ радиотелефон Panasonic, дешево. Тел. 8 (922) 203-08-51

■ смартфон Apple iPhone 5, 16 Гб, платформа iOS, сенсорный, 8 пикс., вспышка, Wi-Fi, 3G. Цена 10 т.р. Тел. 8 (908) 981-14-33

■ смартфон Apple iPhone 5, 64 Гб, белый, Wi-Fi, 3G. Цена 20 т.р. Тел. 8 (922) 296-50-43

■ смартфон Apple iPhone-5 S, 16 Gb, платформа iOS, сенсорный, вспышка, Wi-Fi. Цена 11 т.р. Тел. 8 (924) 249-01-43

■ смартфон Samsung Galaxy Note-2, N-7100, 16 Gb, Android 4.1. Цена 11 т.р. Тел. 8 (984) 196-21-86

■ смартфон Samsung Galaxy S-3, i9300, 16 Гб, Android-4, сенсорный, 8 пик., Wi-Fi. Цена 4900 р. Тел. 8 (950) 286-45-67

■ смартфон Samsung Galaxy S4, 16 Gb, сенсорный, автофокус, Android 4.2. Цена 10 т.р. Тел. 8 (984) 189-48-02

■ смартфон Sony Ericsson Xperia neo V, на базе Android 4.0, экран 3,7 д., 5 MP, HDMI, Wi-Fi, Bluetooth. В комплекте: зарядка, наушники, кабель USB, HDMI, документы в коробке, чек на покупку, б/у 1 год, цв. красный, в идеальном состоянии. Тел. 8 (908) 638-77-35

■ сотовый телефон Samsung E730, раскладушка, прорезиненный корпус. Цена 2000 р. Тел. 8 (922) 209-90-17

■ сотовый телефон Samsung E900, раздвижной, сенсорный, слайдер. Цена 2000 р. Тел. 8 (922) 209-90-17

■ сотовый телефон, за символическую цену. Тел. 8 (932) 608-97-30

■ телефон Panasonic, б/у. Тел. 3-42-65

■ усилитель сотового телефона, ускоряет сигнал 3G/4G, Wi-Fi/YOTA, LTE/GSM в труднодоступных местах. Цена 600 р. Тел. 8 (908) 981-14-33

ПРОДАЮ ПЫЛЕСОСЫ

■ пылесос LG, турбо, б/у. Цена 1200 р. Тел. 8 (953) 001-92-92

ПРОДАЮ МАШИНЫ ШВЕЙНЫЕ

■ немецкая швейная машина, в рабочем состоянии, недорого. Тел. 2-05-25, 8 (919) 372-99-72

■ оверлок МКБ-1, на запчасти. Цена 300 р. Тел. 8 (902) 440-96-32

■ швейная машина «Зингер», ножная, с тумбой, недорого. Тел. 8 (950) 543-73-90

■ швейная машина «Подольск», с ручным приводом, недорого. Тел. 8 (922) 028-99-33

■ швейная машина, Подольского завода, с электроприводом, выполняет «зигзаг» и прямую строчку. Тел. 3-29-99

ПРОДАЮ МАШИНЫ СТИРАЛЬНЫЕ

■ стиральная машина «Индезит», б/у, цена договорная. Тел. 8 (922) 297-40-80

■ стиральная машина «Малютка», в хорошем состоянии. Тел. 5-18-14

■ стиральная машина «Малютка». Тел. 3-59-90, 8 (912) 239-19-38

■ стиральная машина, дешево. Тел. 5-45-78

■ стиральная машина-автомат Indesit, в хорошем состоянии, загрузка 4,5 кг, 1000 об/мин. Цена 2500 р. Тел. 8 (919) 375-95-46

■ стиральная машина-автомат Indesit, новая. Цена 7000 р. Стиральная машина «Фея», б/у. Цена 1000 р. Тел. 8 (953) 001-92-92

■ стиральная машина-автомат Samsung, б/у, цвет голубой, в рабочем состоянии, загрузка 3,5 кг, 800 об/мин. Цена 4000 р. Тел. 5-09-19, 8 (902) 448-29-12

■ стиральная машина-автомат, б/у, цена договорная. Тел. 8 (904) 162-53-30

ПРОДАЮ ХОЛОДИЛЬНИКИ

■ 2-камерный холодильник Ariston, б/у, верхняя камера требует закачки фреона. Цена 400 р. Тел. 8 (912) 614-70-58

■ холодильник «Бирюса», с морозильной камерой, в хорошем состоянии. Цена 1000 р. Тел. 8 (900) 207-17-57

■ холодильник «Саратов», почти новый. Тел. 8 (953) 041-35-37, 5-15-37, 8 (982) 653-77-09

■ холодильник Samsung RL-34 ECSW, немного б/у, в отличном состоянии, в связи с переездом. Тел. 8 (909) 009-28-84, 5-48-37, звонить с 18.00 до 21.00

ПРОДАЮ ТЕЛЕВИЗОРЫ

■ телевизор Akira, б/у. Цена 1000 р. Тел. 8 (922) 121-01-75, 3-22-96

■ телевизор Funai. Тел. 5-15-37, 8 (953) 041-35-37, 8 (982) 653-77-09

■ телевизор Hitachi, в отличном состоянии. Цена 3000 р. Тел. 8 (922) 200-79-96

■ телевизор Panasonic, диагональ 51 см, плоский экран. Тел. 8 (950) 205-72-31

■ телевизор Panasonic, плоский экран, диагональ 51 см. Тел. 8 (950) 205-72-31

■ телевизор Panasonic. Цена 3000 р. Тел. 8 (912) 640-30-99

■ телевизор Rubin, маленький, за символическую плату. Тел. 8 (982) 635-34-23

■ телевизор Rubin, с пультом управления, диагональ 37 см, в хорошем состоянии. Цена 1000 р. Тел. 8 (967) 853-52-10

■ телевизор Samsung, в отличном состоянии. Цена 3000 р. Торг уместен. Тел. 8 (904) 540-12-98

■ телевизор Samsung, диагональ 52 см, цветной, без пульта. Цена 1500 р. Тел. 8 (953) 003-16-08

■ телевизор Samsung, цена 2500 р., LG, цена 1000 р. Тел. 8 (902) 278-90-07

■ телевизор Sony, в хорошем состоянии. Тел. 2-05-25, 8 (919) 372-99-72

■ телевизор Sony, диагональ 72 см, б/у, состояние отличное. Тел. 8 (932) 614-10-31

■ телевизор Supra, 18 дюймов, б/у 6 мес., USB, HDMI. Цена 3500 р. Тел. 8 (908) 639-98-07

■ телевизор Sony. Тел. 8 (982) 714-15-54

■ телевизор Thomson, б/у, в хорошем состоянии, экран плоский, диагональ 61 см. Цена 3000 р. Тел. 5-21-76, после 18.00

■ телевизор Toshiba, 22 дюйма, б/у 2 года, ЖК, USB, HDMI. Цена 4500 р. Тел. 8 (908) 639-98-07

■ телевизор. Цена 10 т.р. Тел. 8 (912) 219-58-99

■ телевизоры Rolsen, Techno, на запчасти. Тел. 8 (922) 208-46-31

■ цветной телевизор Sharp, видеоплеер Sharp, кассеты 150 шт. Цена 4000 р./за все. Тел. 8 (908) 907-39-65

■ цветной телевизор Sony (тринитрон), диагональ 51 см, телетекст, с документами. Цена 3000 р. Тел. 8 (932) 604-51-60

■ цветные телевизоры, 2 шт. Тел. 2-00-22

■ ч/б телевизор. Цена 1300 р. Тел. 8 (912) 640-30-99

ПРОДАЮ МУЗ. ЦЕНТРЫ

■ магнитола LG, FM,CD, в отличном состоянии, цвет черный. Цена 1500 р. Тел. 8 (922) 209-90-17

■ магнитола, в отличном состоянии. Цена 500 р. Тел. 8 (950) 562-04-97

■ магнитофон Sanyo, на запчасти. Цена 50 р. Тел. 8 (929) 214-44-17

■ музыкальный центр «Голд Стар». Тел. 8 (963) 442-32-54

■ музыкальный центр с сабвуфером, б/у 6 мес. Цена 2500 р. Тел. 8 (912) 644-90-37

■ стереопроигрыватель «Арктур», стереомагнитофон «Нота», стереоаккустическая система. Цена 2000 р./за все. Тел. 2-15-58, 8 (902) 259-71-35

ПРОДАЮ ВИДЕОТЕХНИКУ

■ DVD проигрыватель Toshiba. Состояние отличное. Цена 500 р. Тел. 8 (908) 639-98-07

■ видеомагнитофон Sony, с кассетами. Тел. 8 (982) 714-15-54

■ портативный DVD-проигрыватель, вращающийся экран, поддержка 3D, приемник ТВ, функция игр, новый. Цена 3000 р. Тел. 8 (953) 004-42-55

ПРОДАЮ ДРУГУЮ ТЕХНИКУ

■ бритва безопасная Merkur, новая, пр-ва ФРГ, хром, 3-раздельная, косой рез. Цена 4200 р. Тел. 8 (984) 192-78-67

■ бритва безопасная Muhle, новая, пр-ва ФРГ, хром, 3-раздельная, прямой рез. Цена 3200 р. Тел. 8 (908) 981-14-33

■ газовая колонка, нового образца, б/у, недорого. Тел. 8 (912) 633-84-99

■ газовая плита «Мора», 4 конфорки: 2 средние, 1 большая, 1 малая. Цвет белый, р-р 50x60x85. Тел. 8 (982) 635-34-23

■ посудомоечная машина Beko, большая, до 12 комплектов, состояние идеальное. Цена 7000 р. Тел. 8 (902) 269-86-64

ИП Бельков требуется
УБОРЩИК ПОМЕЩЕНИЙ С Л/А
Тел. 8 (912) 262-07-07

■ напольные колонки Ulnimate Stage TR-36. В отличном состоянии, 3-полосные, 200 Вт, 40 Гц, 20 кГц. Цена 7500 р. Тел. 8 (950) 195-30-28

■ газовая плита с электрическим духовым шкафом, фирмы «Мора». В отличном состоянии, с электроподжигом. Печет отлично! Цена 4000 р. Тел. 8 (902) 410-22-48

■ котел газовый, новый. Колонка газовая «Нева», б/у. Тел. 8 (953) 051-19-13

■ посудомоечная машина Bosch, б/у, невстроенная. Цена 5000 р. Тел. 8 (922) 150-24-27

■ радиоприемник для кухни, 3-программный. Цена 300 р. Тел. 8 (950) 562-04-97

■ утюг электрический, новый, в упаковке. Тел. 2-70-19

■ фотоаппарат, дешево. Тел. 5-45-78

■ цифровой фотоаппарат Canon EOS 600D, с флеш-картой и сумкой. Состояние нового (на гарантии). Цена 18 т.р. Тел. 8 (922) 203-01-86

КУПЛЮ ТЕХНИКУ

■ морозильный ларь, б/у, недорого. Тел. 8 (922) 102-37-61

■ сотовый телефон Sony Ericsson J10i2, в хорошем состоянии, за разумную цену. Тел. 8 (953) 001-55-25, Ольга

МЕБЕЛЬ

ПРОДАЮ МЯГКУЮ

■ **мягкая мебель: диван и два кресла, цвет бежевый, замша, холлофайбер. Дорогая, продам за цену покупателя, при осмотре. Тел. 8 (950) 635-83-91**

■ два дивана. Тел. 8 (912) 688-27-08

■ диван нераскладной, б/у, обивка из кожзаменителя, цвет светло-кремовый. Цена 1500 р. Тел. 8 (963) 851-65-27

■ диван нераскладной, б/у, обивка из кожзаменителя, цвет светло-кремовый, две овечьи шкуры. Торг уместен. Тел. 8 (963) 851-65-27

■ диван-канапе, в отличном состоянии, б/у около 1 года, спальное место 1,2х2 м, место для сидения 1,3х0,5 м. Цена 4000 р. Тел. 8 (908) 927-37-31

■ диван-кровать, «книжка», б/у. Цена 4500 р. Тел. 8 (922) 297-40-80

■ евродиван, новый, цвет золотистый. Кресло-кровать и думка, новый комплект. Тел. 8 (912) 633-84-99

■ кресло объемное, обивка из велюра, цвет комбинированный, голубой. Цена 1000 р. Тел. 8 (965) 549-54-06

■ кресло-кровать, состояние нового. Тел. 8 (906) 809-30-01

■ кресло-кровать, состояние хорошее. Цена 1300 р. Тел. 8 (908) 639-98-07

■ новый диван. Тел. 5-15-37, 8 (953) 041-35-37

■ новый диван. Тел. 8 (953) 041-35-37, 5-15-37

■ мягкая мебель: диван-канапе и два кресла, цвет «зелень». Цена 8000 р. Тел. 8 (922) 024-63-83

■ раскладной диван «Артемка», немного б/у, состояние отличное. Тел. 8 (912) 610-80-33

■ угловая мягкая мебель. Тел. 8 (906) 809-30-01

■ угловой диван, цвет бежевый, в хорошем состоянии. Цена 3000 р. Тел. 5-09-19, 8 (902) 448-29-12

■ угловой диван-трансформер, цвет песочный, состояние нового. Цена 10 т.р. Тел. 8 (902) 254-36-31

ПРОДАЮ КУХОННУЮ

■ кухонный гарнитур, 3 предмета, светлый, недорого. Тел. 8 (952) 729-75-37

■ кухонный гарнитур, 3 предмета, цвет бежевый. Цена 3500 р. Тел. 8 (922) 297-40-80

■ кухонный гарнитур, б/у: мойка, шкаф-сушилка, стол разделочный, навесные шкафы. Тел. 8 (953) 051-19-13

■ кухонный гарнитур, мойка, три рабочих стола, цвет «орех», б/у, в идеальном состоянии. Тел. 8 (922) 226-63-79

■ кухонный гарнитур, немного б/у, фасады МДФ, верх белый, низ «венге», р-р 2,4 м. Тел. 8 (982) 635-34-23

■ небольшой кухонный гарнитур, 2,8 м, без навесных шкафов, цвет «вишня», в идеальном состоянии. Тел. 8 (922) 226-63-79

■ новая угловая мини-обеденная зона: мягкий угол, стол складной, с ящиком, и две табуретки, 90х110 см, цвет бежево-желтый. Цена 7000 р. Тел. 8 (922) 209-90-17

■ срочно! кухонный гарнитур, с мойкой из нержавейки. Дешево. Тел. 3-18-02, после 18.00

■ угловая обеденная зона: мягкий угол из флока и стол, б/у, в отличном состоянии, 110х160 см. Цена 4000 р. Тел. 8 (922) 209-90-17

ПРОДАЮ КОРПУСНУЮ

■ **стенка «Стас», пр-ва Беларусь. Цена 10 т.р. Тел. 8 (922) 200-66-89**

■ вместительная стенка, длина 4 м, светлая, в хорошем состоянии. Цена 5000 р. Тел. 8 (922) 139-29-42

■ два 2-створчатых шифоньера от гарнитура и трельяж. Дешево. Тел. 8 (912) 203-62-46

■ книжный шкаф, цвет «светлое дерево», цена договорная. Тел. 8 (922) 297-40-80

■ компьютерный стол со стеллажом, в хорошем состоянии. Тел. 8 (922) 610-07-06

■ компьютерный столик, б/у, состояние хорошее. Цена 4000 р. Тел. 8 (912) 210-83-40

■ прихожая, в отличном состоянии. Тел. 8 (965) 528-09-18

■ корпусная мебель для гостиной «Яна», р-р 3,65 м, цвет «темный орех», б/у, состояние хорошее. Тел. 8 (912) 610-80-33

■ мебель для офиса, б/у: стол 2-тумбовый, стулья мягкие (4 шт.), две тумбочки, стол раздвижной, вешалка-стойка (2 шт.), два кресла, журнальный столик и др. Тел. 8 (922) 610-07-53

■ письменный стол. Тел. 8 (912) 688-27-08

■ прихожая, б/у; стол письменный, 2-тумбовый; трельяж; две тумбы от гарнитура. Тел. 8 (922) 610-07-53

■ прихожая, за символическую плату. Тел. 8 (982) 635-34-23

■ раскладной стол-тумба. Цена 1000 р. Тел. 8 (922) 119-29-28

■ современный шкаф-купе, прямой, цвет темно-бежевый. Две двери, одно зеркало, б/у 2 года, высота 2,3 м, длина 1,2 м. Комод в подарок! (цвет, как у шкафа). Тел. 8 (908) 638-77-35

■ срочно! набор: прямоугольный стол и 4 стула, цвет «темная морилка». Цена 2500 р. Тел. 8 (912) 211-33-29

■ стенка «Хельга-4», б/у. Цена 12 т.р. Тел. 8 (902) 272-72-21

■ стенка за символическую цену. Тел. 8 (912) 640-94-14

■ стенка, 4 секции. Цена 8000 р. Тел. 8 (922) 024-63-83

■ стенка, б/у, 5 секций, цвет «орех», состояние хорошее. Тел. 8 (902) 410-63-11

■ стенка, б/у, длина 2,5 м, без платяного шкафа. Тел. 3-55-21, 8 (922) 139-21-42

■ стенка, б/у, недорого. Тел. 8 (950) 642-13-15

■ стенка, дешево. Тел. 8 (922) 147-84-76

■ стенка, пр-ва Беларусь, в отличном состоянии. Цена 10 т.р. Тел. 8 (922) 200-66-89

■ стол компьютерный угловой, с ящиками, компактный. Цена 3500 р. Тел. 8 (922) 209-90-17

■ стол компьютерный, светлый, недорого. Тел. 8 (922) 153-74-45

■ стол компьютерный. Цена 900 р. Стол письменный. Цена 1200 р. Тел. 8 (912) 640-30-99

■ стол-тумба. Тел. 2-05-25, 8 (919) 372-99-72

■ трельяж, б/у, в хорошем состоянии. Тел. 8 (922) 138-04-50

■ тумба для прихожей, новая: мягкое сиденье, под ним место для обуви и тумбочка с дверцей. Цена 2000 р. Тел. 8 (922) 209-90-17

■ шифоньер, сервант. Тел. 8 (922) 140-67-35

ПРОДАЮ СПАЛЬНУЮ

■ 1,5-спальная кровать. Цена 1200 р. Тел. 8 (912) 640-30-99

■ 2-спальная кровать, цвет коричневый. Цена 7000 р. Тел. 8 (922) 600-51-51

■ белый спальный гарнитур, недорого. Тел. 5-06-49, 8 (912) 241-27-49

■ 2-спальная кровать, новая, в чехле, по цене покупателя. Тел. 3-14-20, 8 (963) 047-27-22

■ деревянная 2-спальная кровать с матрасом, ширина 1,4 м. Цена 4000 р. Деревянная 1,5-спальная кровать, ширина 1,2 м. Ц. 1500 р. Тел. 8 (953) 041-35-37, 5-15-37

■ деревянная кровать, ширина 1,2 м. Тел. 8 (953) 041-35-37, 5-15-37

■ кровать, 85х195 см, в хорошем состоянии, с ортопедическим матрасом. Цена всего 2000 р. Тел. 8 (982) 606-86-44

■ спальный гарнитур, светлый, в комплекте: шкаф, комод, кровать. Б/у 6 мес. Цена 20 т.р. Тел. 8 (902) 879-35-46

ПРОДАЮ ДРУГУЮ МЕБЕЛЬ / ПРЕДМЕТЫ ИНТЕРЬЕРА

■ б/у мебель: диван, шифоньер 3-створчатый, секретер, сервант, тумба. Цена 1000 р./за все. Тел. 8 (912) 253-18-44

■ б/у мебель: шкаф, диван, стол, можно для сада, недорого. Тел. 8 (919) 397-30-79, 5-03-99

■ дамский туалетный столик с пуфиком, очень красивый, новый, цвет «светлая вишня». Цена 4000 р. Торг. Тел. 8 (922) 209-90-17

■ два ковра, 2х3 м, фабричные, пр-ва Германии и Узбекистана. Цена 3000 р./шт. Тел. 8 (950) 562-04-97

■ два ковра, чисто шерстяные, 2х3 м, цена 2000 р., 2х1,5 м, цена 1000 р. Тел. 3-35-74, 8 (922) 106-25-24

■ ковер, 2х3,5 м, немного б/у. Тел. 3-59-90, 8 (912) 239-19-38

■ ковры, р-р 2х3, дешево. Тел. 8 (912) 659-32-88

■ люстра для зала. Тел. 8 (922) 138-04-50

■ новый ковер, овальный, шерстяной. Цена 4000 р. Тел. 8 (950) 560-37-76, 3-27-92

■ палас, пр-ва Германии, р-р 2,4х2,4 м. Тел. 8 (950) 205-72-31

■ туалетный столик с пуфом, светло-коричневого цвета, и две прикроватные тумбочки, в отличном состоянии. Цена 3000 р./за все. Можно по отдельности. Тел. 8 (912) 626-61-52

■ угловая мягкая мебель, трельяж, кухонный гарнитур, угловой кухонный набор, кресло-кровать, все недорого, в связи с переездом. Тел. 8 (919) 372-12-23

■ часы настольные «Янтарь», с боем, корпус в форме шляпы Наполеона, в хорошем состоянии. Цена 6000 р. Без торга. Тел. 8 (922) 220-73-70

■ часы-ходики с кукушкой. Цена 300 р. Любителям раритета: радиоприемник «Ишим-003», советский, военный. Цена 500 р. Торг. Тел. 2-17-69

■ чисто шерстяной теплый ковер, б/у, цвет бордовый с рисунком, р-р 2,3х3,1 м. Цена 3900 р. Возможен торг. Тел. 8 (922) 219-00-46

КУПЛЮ МЕБЕЛЬ

■ небольшой кухонный гарнитур, б/у, не дороже 2000 р. Тел. 8 (904) 987-08-45

■ раскладной стол, недорого. Тел. 8 (922) 110-19-99

ДЕТСКИЕ ТОВАРЫ

ПРОДАЮ КОЛЯСКИ

■ белая кожаная коляска, 2в1. Цена 12 т.р. Торг. Тел. 8 (902) 260-52-52

■ детская коляска, в идеальном состоянии. Цена 2500 р. Тел. 8 (912) 688-83-37

■ коляска «Чико Трио Аймув», 3в1, в идеальном состоянии, вип-класса, цвет белый с бежевым. Цена 22 т.р. Тел. 8 (922) 224-54-58

■ коляска 3в1, цвет розовый, в отличном состоянии, с подарком. Тел. 8 (922) 210-76-15, 2-24-21

■ коляска Camarello Q12 Cosmo, 2в1, люлька + прогулочный блок, цвет бежевый с коричневым, сумка, дождевик, москитная сетка, б/у менее 1 года, состояние отличное. Цена 6000 р. Тел. 8 (922) 607-72-06

■ коляска Carrera, 3в1, б/у 6 мес., в отличном состоянии. Цена 9000 р. Тел. 8 (912) 635-67-60

■ коляска Geoby Joss, высокая проходимость, есть ручной тормоз. В комплекте чехол из овчины, насос, москитка, зонт, дождевик. Цвет красный. Цена 4500 р. Тел. 8 (902) 269-86-64

■ коляска Jedo Special Edition, 2в1, пр-ва Польши, цвет бежевый. Цена 7000 р. Возможен торг. Тел. 8 (906) 803-90-20

■ коляска Riko Verso, пр-ва Польши. Высокий уровень проходимости, 5-точечные ремни безопасности. В комплекте: удобная люлька-переноска, москитная сетка, дождевик, сумка для мамы, столик для ребенка (летний вариант). В отличном состоянии. При покупке подарки! Тел. 8 (953) 042-64-13, 8 (952) 147-24-14

■ коляска Verdi Max, 3в1, розовая, для девочки. Комплектация: шасси, люлька, прогулочный блок, автокресло-переноска, корзина для покупок, сумка для мамы. В эксплуатации 1 год. Состояние отличное. Цена 7000 р. Тел. 8 (904) 980-69-72, Тать-яна

■ коляска прогулочная Inglesina Espresso 2013, для малышей от 6 мес. до 3 лет. Легко и быстро складывается при помощи кнопки на ручке, по типу книжки, ручка регулируется во высоте. Регулируемая спинка (4 положения), 5-точечные ремни безопасности, откидывающийся бампер, корзина для покупок. В комплекте съемный водонепроницаемый капюшон с окошком, накидка для ножек и дождевик на молнии, пристегивающийся к капюшону. Вес 7,5 кг. В идеальном состоянии, б/у не больше 3 мес. Цена 6000 р. Торг. Тел. 8 (922) 298-00-58

■ коляска, 3в1, эко-кожа, бежевого цвета. Цена 14 т.р. Тел. 8 (904) 177-15-43, 8 (950) 645-80-86

■ коляска, 3в1. Цена 10 т.р. Тел. 8 (902) 258-31-10

■ коляска, зима/лето, б/у 1 год, красивая. Цена 2000 р. Тел. 8 (952) 732-11-48

■ коляска. Тел. 8 (922) 121-13-05

МОНТЕССОРИ-ЦЕНТР «ФАСОЛИНКА»
Занятия для детей до 3-х лет
ул. Мира, 4в (подъезд 4)
Тел. 8 (922) 14-83-442 Жанна
vk.com/clubfasolinka

■ коляска, зима/лето, цвет «морская волна», очень удобная. Цена договорная. Тел. 8 (912) 626-73-08

■ коляска, почти новая, цена 4000 р. Тел. 8 (904) 175-89-83

■ коляска-трансформер «Стек Куба», переноска, сумка, дождевик, москитная сетка. Колеса из псевдорезины (не прокалываются), зима-лето, цвет серо-розовый, в идеальном состоянии, б/у 11 мес. Цена 3500 р. Тел. 8 (908) 638-77-35

■ коляска-трансформер Happych, на шинах. В комплекте переноска, сумка, дождевик, москитная сетка. Цвет малиновый, б/у 8 мес. Цена 4000 р. Торг. Тел. 8 (912) 610-80-33, 8 (912) 286-50-96

■ новая коляска Capella S901-VF. Тел. 8 (967) 853-52-10

■ срочно! коляска-трансформер «Стек», зима/лето, в хорошем состоянии, для девочки. Расцветка розовая с серо-белыми кружочками, от 0 до 3 лет. В комплекте сумка для вещей первой необходимости, сумка-переноска до 8 мес., москитная сетка. В подарок атласный розовый конверт на синтепоне, с кружевом, одеялко строченое с искусственным мехом и летняя коляска-трость от 1,5 до 3 лет, цвет серый. Цена 3500 р. Тел. 8 (908) 904-84-69, 8 (908) 925-36-39

ПРОДАЮ ОДЕЖДУ

■ большой пакет вещей для девочки от 0 до 4 мес.: слипы, боди. Немного б/у, есть новые вещи. В подарок набор пеленок. Цена 1500 р. Тел. 8 (922) 224-54-58

■ вещи на малыша, от 0 до 5 мес. Цена договорная. Тел. 8 (967) 853-52-10

■ двойные детские варежки и носочки из верблюжьей шерсти. Тел. 8 (922) 160-33-26

■ детские вещи на мальчика от 0 до 1 года. Валенки-самокатки, белые. Тел. 8 (902) 448-89-49

■ детские вещи на мальчика: ветровки, спортивные костюмы, футболки и многое другое. Для ребенка от 0 до 3 лет. Тел. 8 (904) 174-14-63

■ детские дубленки для девочек, все размеры. Цена 500 р. Тел. 3-19-10

■ детский комбинезон Next, весна-осень, на девочку 6-9 мес., до 9,5 кг. Состояние нового. Цена 500 р. Тел. 8 (922) 606-09-20, Дарья

■ детский комбинезон для девочки, цвет розовый с желтым, рост 86, подклад из овчины. В комплект входят варежки. Состояние отличное. Цена 1000 р. Тел. 8 (922) 133-55-79

■ детский комбинезон, зимний, от 10 мес. до 2 лет, в хорошем состоянии. Тел. 8 (982) 714-15-54

ИП Лысенков А.Л. в ТЦ «Гранат», в мясной отдел требуется
ПРОДАВЕЦ
с опытом работы, з/п высокая
Тел. 8 (967) 857-68-17, Анна

ООО «Ревдинский молочный комбинат» требуется
УБОРЩИЦА ПРОИЗВОДСТВЕННЫХ ПОМЕЩЕНИЙ
График: пятидневка, з/п 10 т.р.
Обр. по тел. 8 (922) 136-60-66 (звонить с 9 до 17 ч., в будни)

ИП Кадочников требуются
СВАРЩИКИ
оплата сдельная
Тел. 8 (929) 22-00-312

ИП Кондратьева в продуктовый магазин требуются
ЗАВЕДУЮЩАЯ, ПРОДАВЦЫ
с опытом работы
Обращаться по тел. 8 (982) 711-88-03

ГЛК «Гора Волчиха» требуются
ОФИЦИАНТЫ
график по договоренности,
ВТ-ПТ с 13.00 до 23.00 (оплата 800-1000 руб./смена),
СБ-ВС с 9.00 до 23.00 (оплата 1000-1500 руб./смена),
транспорт, бесплатное питание, выплата з/платы еженедельно, возможна работа только по выходным
Тел. 8 (922) 186-52-20

Частное лицо для ведения работ по содержанию дома и приусадебного участка ищет
СЕМЕЙНУЮ ПАРУ
Желательно без детей. Работа в г. Новороссийске, жилье предоставляется, зарплата по собеседованию.
Тел. 8 (912) 648-53-30 (с 10.00 до 14.00)

ТРОН Боулинг-центр
в торговый центр «Квартал» и боулинг-центр «Трон» требуются:
АДМИНИСТРАТОР ТЦ
з/п от 18000 руб.
СЕКРЕТАРЬ
з/п от 25000 руб.
АДМИНИСТРАТОР РЕСТОРАНА И БОУЛИНГА
з/п от 25000 руб.
Тел. 8 (932) 606-888-7

в филиал крупной компании ООО «Холдинг ВИК-Медиа»
требуются
Старший МЕНЕДЖЕР
(образование не ниже средне-специального, опыт работы в сфере активных продаж приветствуется, управленческие навыки)
МЕНЕДЖЕР по продажам
(медиа услуги, опыт активных продаж приветствуется)
Трудоустройство по ТК РФ, обучение, соц.пакет, гр.работы 5/2.
Тел.: 8-950-659-06-50 Полина
8-953-040-222-4 Елена Михайловна

ТРЕБУЮТСЯ РАБОЧИЕ
по изготовлению полистиролбетонных блоков
ООО «Самар». Тел. 8 (919) 370-89-89

■ дубленка на девочку 12-13 лет, р-р 40-42, цвет темно-зеленый. Цена 500 р. Тел. 8 (902) 440-16-44

■ дубленка на девочку 7-8 лет. Шубка коричневая на 5-6 лет. Вещи хорошие, недорого. Тел. 8 (922) 156-33-85

■ зимний костюм на мальчика, фирма «Батик», р-р 28. Недорого. В подарок шапка. Тел. 8 (922) 168-25-18, 2-01-56

■ зимний костюм на мальчика: куртка, рост 86, штанишки 92, цвет темно-серый с темно-малиновым, опушка из натурального меха, очень качественный, с кожаными ботиночками на натуральном меху, р-р 24. Цена 1500 р. В подарок свитер на молнии. Тел. 8 (922) 224-54-58

■ зимний теплый комбинезон, цвет голубой с желтым, на мальчика 1-1,5 года. Цена 600 р. Тел. 8 (904) 981-73-03

■ комбинезон, белый, велюровый, на синтепоне, от 0 до 3 мес. Состояние нового. Цена 500 р. Тел. 8 (967) 853-52-10

■ костюм для девочки, возраст от 1 до 1,5 г., весна/осень, в хорошем состоянии. Цена 500 р. Тел. 8 (904) 989-87-99

■ куртка для девочки, р-р 42-44, красивая, недорого. Тел. 8 (922) 138-61-17

■ куртка зимняя, цвет бежевый, с капюшоном, рост 140, на мальчика 10-11 лет. Цена 500 р. Куртка, д/с, цвет синий. Цена 300 р. Тел. 2-11-07, 8 (961) 764-10-30

■ розовый д/с комбинезон-трансформер, с рождения до 68 см, пинетки и варежки в комплекте. Можно на выписку. Состояние нового. Цена 1000 р. Тел. 8 (967) 853-52-10

■ шапки из мутона и кролика, на девочку, очень теплые, в отличном состоянии. Тел. 8 (902) 585-22-85

ПРОДАЮ ОБУВЬ

■ **обувь на мальчика, б/у, в хорошем состоянии: кроссовки фирм., р-р 34, 37. Туфли на шнурках, р-р 32. Мокасины, р-р 35. Ботинки д/с, фирм., р-р 38. Коньки на мальчика, р-р 36, 38. Лыжи с ботинками, р-р 37. Недорого! Тел. 8 (912) 689-54-60**

■ ботинки, натуральная кожа, цвет темно-синий. Застежка на липучках, р-р 25. Тел. 8 (904) 174-14-63

■ валенки на ребенка 10-12 лет, недорого. Тел. 8 (900) 207-07-60

■ валенки серого цвета с синими галошами, на ребенка двух лет. Цена 500 р. Тел. 8 (922) 133-55-79

■ валенки, р-р 18, черные. Цена 300 р. Тел. 8 (922) 147-53-77

■ детская кровать, продольный маятник. Цена 500 р. Тел. 8 (912) 626-73-08

■ детские зимние ортопедические ботинки для мальчика, р-р 31. Тел. 8 (982) 666-99-72

■ замшевые туфли «Зебра», на девочку, р-р 27. Ботиночки «Смешарики», р-р 25. Тел. 8 (912) 219-58-99

■ зимние водоотталкивающие сапожки, р-р 27, цвет серо-синий. Тел. 8 (904) 174-14-63

■ сандалики на мальчика, р-р 22, 23, 25, натуральная кожа, ц. 200 р. Тел. 8 (904) 174-14-63

■ новые детские валенки, р-р 16. Цена 500 р. Тел. 3-47-42

■ сапоги «Котофей» на мальчика, непромокаемые, р-р 26, в хорошем состоянии, цена 500 р. Унты, р-р 27, цвет коричневый, в хорошем состоянии, очень теплые, цена 1200 р. Сапоги на мальчика, фирма «Антилопа», весна/осень, натуральная кожа, р-р 28, цвет синий. Сапоги «Темпо», внутри натуральная овчина, осень/зима, на мальчика, р-р 29, цена 800 р., возможен торг. Сапоги «Темпо», осень/зима, натуральные мех и кожа, р-р 24. Тел. 8 (922) 168-25-18, 2-01-56

ПРОДАЮ ДЕТСКУЮ МЕБЕЛЬ

■ 2-ярусная кровать «Бемби», цвет бежево-зеленый, р-р 1850х1892х1100 см. Два ортопедических матраса. Цена 10 т.р. Тел. 8 (908) 915-94-80

■ детская деревянная кроватка с матрасом. Тел. 8 (906) 809-30-01

■ детская деревянная кроватка, в хорошем состоянии. Цена 500 р. Тел. 8 (922) 127-95-87

■ детская кроватка Geoby, от 0 до 7 лет, люлька, борта, балдахин, пеленальный стол. Тел. 8 (982) 714-15-54

■ детская кроватка, ортопедический матрас, стульчик для купания, столик для кормления, дешево. Тел. 8 (950) 653-70-34

■ детская кровать с колыбелью, для новорожденных, голубого цвета, в хорошем состоянии. Цена 2500 р. Тел. 8 (982) 606-86-44

■ детская мебель: шифоньер, два стеллажа, угловая стойка, компьютерный стол с ящиками, полка. Недорого. Тел. 8 (902) 272-64-97

■ детская: шкаф (ширина 120 см), стол с надставкой, красивая, в бело-сиреневой гамме. Подойдет как мальчику, так и девочке. Состояние отличное, б/у 3 мес. Цена 10 т.р. В подарок ковер. Тел. 8 (922) 194-37-81

■ детский мини-диван. Цена 1000 р. Тел. 8 (922) 121-01-75, 3-22-96

■ кроватка Geoby, с люлькой, цвет голубой. Состояние отличное. Цена 4500 р. Торг. Тел. 8 (908) 639-98-07

■ кровать-чердак «Тромсо», б/у 1 год. Цена 5500 р. Тел. 8 (922) 603-97-72

■ кровать-чердак, дерево, «светлый лак». Цена 2000 р. Тел. 8 (950) 648-35-59

■ новая пеленальная доска, можно крепить к кроватке или использовать отдельно. Цена 500 р. Тел. 8 (952) 147-24-14

■ пеленальный стол с ванночкой, 2в1. Тел 8 (982) 651-80-33

■ стенка детская, б/у, цена договорная. Тел. 8 (922) 610-07-53

■ столик для кормления. Цена 1200 р. Торг. Тел. 8 (902) 448-89-49

■ уголок школьника, цвет «синий бук», состояние очень хорошее. На втором этаже кровать, на первом компьютерный стол с полками для книг, выкатная тумба с ящиками. Сбоку платяной шкаф. Цена 7000 р., без матраса. Разумный торг при осмотре. Тел. 8 (912) 231-10-09

ПРОДАЮ ДРУГИЕ ДЕТСКИЕ ТОВАРЫ

■ автокресло Chicco, до 18 кг, в отличном состоянии. Тел. 8 (922) 216-32-73

■ автокресло Kiddy Maxi Pro, от 0 до 13 кг. Цена 3000 р. Тел. 8 (902) 269-86-64

■ автокресло детское для новорожденного. Цена 1700 р. Тел. 8 (902) 266-80-83

■ автокресло категории 3 (10-18 кг). Цвет синий с голубым. Три положения спинки. Чехол снимается для стирки. Цена 1500 р. Тел. 8 (922) 027-87-77

■ автолюлька, от 0 до 12 кг, недорого. Тел. 8 (922) 121-52-60

■ детские качели «Фея», новые. Цена 1000 р. Тел. 8 (922) 027-87-77

■ детские музыкальные качели, до 11 кг, б/у 6 мес. Цена 5000 р. Тел. 8 (909) 021-74-02

■ детский манеж прямоугольной формы, б/у. Цена 1000 р. Тел. 8 (950) 646-44-14

■ детский спорткомплекс (шведская стенка, кольца, веревочная лестница, трапеция), б/у, в хорошем состоянии. Тел. 8 (950) 638-48-26, 3-15-83

■ детское автокресло «Мишутка», до 19 кг, в отличном состоянии, серо-синего цвета. Цена 2000 р. Тел. 8 (904) 386-30-24, 8 (904) 543-19-94.

■ детское автокресло, с 0 до 18 кг. Тел. 8 (912) 636-97-77

■ игровой комплекс-прыгунки Geoby EX-1000, 3 положения регулировки высоты. Сиденье, вращающееся на 360 гр., дает ребенку возможность видеть все в комнате, съемное, моющееся. Состояние идеальное, есть коробка, б/у 4 месяца. Музыкальные ходунки, сидение регулируется по высоте. Цена 3000 р./за все. Тел. 8 (922) 606-09-20

■ игрушка-качалка «Бемби». Цена 700 р. Тел. 8 (912) 626-73-08

■ интерактивный музыкальный напольный коврик с сенсорными контактами, для детей от 3 лет. Нажимая в танце на кнопки с различными изображениями, можно менять ритм, скорость, музыкальную тему. На коврике предусмотрена возможность подключения плеера. Гибкий коврик очень удобен, не занимает много места при хранении. Его можно брать с собой в гости, на природу, в детский сад, он прост в обращении, легко чистится, его громкость легко регулируется. Цена 1300 р. Торг. Тел. 8 (922) 298-00-58

■ качели музыкальные Jetem Breez, от 0 до 11 кг. В идеальном состоянии, б/у полгода. Тел. 8 (908) 638-77-35

■ конверт для новорожденного мальчика. Цена 700 р. Тел. 8 (902) 266-80-83

■ кресло-няня, 4 в 1, легко комбинируется в любой из 4 вариантов: кресло-качалка, низкое кресло со столиком, высокое кресло для кормления, качели, цвет нейтральный. Цена 2000 р. Тел. 8 (904) 385-94-50

■ машина-каталка «Талакар», с родительской ручкой, подставкой для ног, скакалкой, ободом, музыкой. Состояние отличное. Цена 1000 р. Тел. 8 (922) 604-23-09

■ новые санки «Аленушка-2», «Ледянка». Тел. 3-42-65

■ мобиль на детскую кроватку Tiny Love Princess, для девочки, с встроенным ночником и пультом ДУ. Состояние отличное. Цена 2000 р. Тел. 8 (904) 980-69-72, Татьяна

■ молокоотсос Avent, фирмы Philips, ручной, очень удобный. Цена 1500 р. Тел. 8 (952) 148-94-75

■ новый самокат, от 3 до 7 лет. Тел. 3-42-65

■ ночник «Черепаха», 4 цвета. Цена 200 р. Тел. 8 (922) 298-00-58

■ санки детские. Тел. 8 (922) 102-52-81

■ санки детские. Тел. 8 (982) 714-15-54

■ санки. Цена 800 р. Тел. 8 (904) 981-73-03

■ санки-коляска «Скользяшки», с чехлом для ножек, козырьком, защитной пленкой от снега и ветра. На колесиках, цвет ярко-голубой с желтым. Состояние новых. Тел. 8 (952) 147-24-14, 8 (953) 042-64-13

■ стульчик для кормления Happy Baby, три положения спинки и подножки, материал: кожзаменитель, 5-точечные ремни безопасности, съемный поднос и столешница. Состояние нового. Тел. 8 (953) 042-64-13, 8 (952) 147-24-14

■ стульчик для купания на присосках, цена 300 р. Горка для купания, мягкая, цена 50 р. Тел. 8 (952) 147-24-14

■ сухой бассейн «Слон», с шарами (более 100 шаров), состояние отличное. Тел. 8 (922) 604-23-09

■ тарелочка с подогревом и пластиковый нагрудник. Цена 250 р. Тел. 8 (952) 147-24-14

■ ходунки для девочки. Цена 800 р. Тел. 8 (952) 148-94-75

■ шезлонг «Жетем», цвет нежно-розовый с вишневым, с музыкой и вибрацией, в идеальном состоянии. Цена 1800 р. Тел. 8 (922) 224-54-58

КУПЛЮ ДЕТСКИЕ ТОВА-РЫ

■ детская смесь «Беллакт», от 0 до 12 мес., недорого. Тел. 8 (922) 303-31-29

■ детское универсальное автокресло, от 9 до 36 кг, не дороже 2000 р. Тел. 8 (904) 987-08-45

ГАРДЕРОБ:

ПРОДАЮ ВЕРХНИЙ

■ дубленка мутоновая, недлинная, новая, р-р 48, цвет черный, Цена 10 т.р. Тел. 8 (902) 440-16-44

■ дубленка, цвет рыжий, р-р 48-50, с капюшоном, мех ламы, укороченная, в отличном состоянии. Цена 6000 р. Дубленка, рыжего цвета, р-р 50-52, с капюшоном, укороченная, состояние хорошее. Цена 3000 р. Тел. 8 (982) 667-01-83

■ женская дубленка, б/у, в хорошем состоянии, очень теплая, натуральные кожа и мех, с капюшоном, р-р 48-50, цвет серо-черный, длина ниже колена, недорого. Тел. 8 (950) 550-83-38

■ женская дубленка, немного б/у, р-р 48-50. Цена 8000 р. Торг уместен. Дубленка, длина до колена, цвет коричневый, с капюшоном, очень теплая и легкая. Тел. 5-18-64, в любое время

■ женская дубленка, цвет коричневый, р-р 42-44, в хорошем состоянии. Цена 3000 р. Тел. 8 (904) 385-92-40

■ женская кожаная куртка, цвет рыжий, на пуговицах, воротник-стойка, р-р 42-44. Цена 3000 р. Тел. 2-11-07, 8 (961) 764-10-30

■ женская куртка, подклад из меха кролика, воротник из песца, в хорошем состоянии, очень теплая. Цена 1500 р. Тел. 8 (952) 147-24-14

■ женский пуховик, новый, светло-сиреневый, р-р 50-52. Цена 1200 р. Тел. 8 (922) 615-27-76

■ искусственная дубленка, цвет бордовый, короткая, с отложным воротником, очень теплый и качественный мех, теплая, и в то же время легкая, р-р 42-44, состояние отличное. Цена 1200 р. Тел. 8 (952) 147-24-14

■ кожаная куртка, короткая, цвет белый, б/у 1 сезон. Цена 1000 р. Тел. 8 (902) 440-16-44

■ кожаный плащ, д/с, цвет черный, б/у 1 сезон. Цена 3000 р. Тел. 8 (902) 440-16-44

■ кожаный плащ-френч, черный, р-р 44-46. Цена 3000 р. Тел. 8 (912) 610-80-33

■ красивая дубленка, р-р 44-46, абрикосового цвета. Цена договорная. Тел. 8 (912) 203-62-46

■ куртка мужская, зимняя, теплая, р-р 46-48, на молнии, с капюшоном. Цена 850 р. Тел. 8 (953) 383-10-46

■ куртка рабочая, утепленная, с меховым воротником и капюшоном, новая, р-р 48-50. Цена 450 р. Тел. 5-55-04

■ мужская дубленка, пр-ва Турции, р-р 52-54. Цена 10 т.р. Тел. 8 (902) 440-96-32

■ мужская дубленка, цвет «темный орех», р-р 54-56, дешево. Тел. 8 (912) 659-32-88

■ полушубок крытый. Безрукавка из овчины. Рабочая куртка, р-р 48-50. Все новое. Тел. 3-23-66

■ пуховик женский, бордовый, с капюшоном, теплый, стильный, р-р 44-46. Цена 2000 р. Тел. 8 (953) 383-10-46

■ пуховик мужской, цвет черный, р-р 50, рост 4, не китайский. Цена 2000 р. Тел. 8 (922) 138-61-17

■ пуховик серый, импортный, р-р 44-46, с капюшоном. Тел. 8 (909) 016-47-87

■ пуховик черный, р-р S, цена 1000 р., торг. Куртка, весна/осень, тканевая, р-р 42, состояние отличное, цена 500 р. Тел. 8 (952) 147-24-14

■ фирменный плащ Zara. Надевала редко. Состояние нового, р-р 42. Тел. 8 (922) 606-09-20

ПРОДАЮ ГОЛОВНЫЕ УБОРЫ

■ норковые береты, 2 шт., р-р 56-58, цвет черный. Цена 1200 р./оба. Тел. 8 (953) 383-10-46

■ мужская шапка из кролика, черная. Тел. 5-35-95

■ мужская шапка из нерпы, немного б/у. Тел. 8 (950) 548-23-64

■ новый норковый берет, цвет коричневый. Цена 4500 р. Тел. 8 (922) 213-59-80

■ норковая шапка-формовка, р-р 58. Цена 3000 р. Тел. 8 (902) 440-96-32

■ шапка норковая, цвет «темный орех», р-р 56-58. Тел. 8 (912) 659-32-88

ПРОДАЮ ШУБЫ

■ **шуба норковая, цвет «махагон», с капюшоном, р-р 42. Тел. 8 (953) 827-71-07**

■ длинная шуба из норки, расклешенная, цельная. Цена 55 т.р. Тел. 8 (952) 148-94-75

■ мутоновая шуба с капюшоном, светлая, длина до колена, р-р 50. Цена 10 т.р. Торг уместен. Тел. 8 (912) 200-25-81

■ мутоновая шуба, р-р 36, новая. Цена 5000 р. Без торга. Тел. 8 (922) 619-30-30

■ новая мутоновая шуба, с отделкой из натуральной кожи, р-р 48-50, цвет черный. Тел. 8 (922) 213-59-80

■ светлая мутоновая шуба, шикарный воротник, р-р 40-42. Цена 10 т.р. Тел. 8 (922) 121-56-34

■ черная нутриевая шуба, легкая, мягкая, р-р 48-50-52. В отличном состоянии. Цена 7000 р. Тел. 8 (922) 209-90-17

■ шуба из енота, р-р 48, с капюшоном, новая. Тел. 8 (904) 172-38-13

■ шуба из натурального сурка, р-р 42-44, в хорошем состоянии, недорого. Тел. 8 (922) 168-25-18

■ шуба из нутрии, р-р 50-52. Цена 5000 р. Тел. 8 (912) 633-84-99

■ шуба из нутрии, цвет темно-серый, р-р 48-50, б/у. Тел. 8 (922) 124-95-71

■ шуба из сурка, капюшон из норки, б/у 2 сезона, р-р 42-46. Цена 15 т.р. Тел. 8 (950) 209-59-55

■ шуба искусственная, мех «под енота», длина до колена, р-р 50-52. Цена 1500 р. Тел. 5-21-65, 8 (912) 275-69-48

■ шуба мутоновая, новая, воротник из норки, красивая, дешево. Тел. 8 (922) 203-08-51

■ шуба мутоновая, новая, р-р 48-50, очень красивая. Цена 20 т.р. Торг уместен. Тел. 8 (922) 200-79-96

■ шуба мутоновая, очень красивая, р-р 44, цвет серый, воротник из норки, в идеальном состоянии. Тел. 8 (953) 607-78-17

■ шуба норковая, классическая, состояние идеальное, недорого. Шуба енотовая, в хорошем состоянии. Тел. 8 (950) 208-52-05, 5-16-02

■ шуба норковая, коричневая, р-р 44-46. Цена 28 т.р. Тел. 8 (932) 600-16-05

■ шуба нутриевая, черная, женская, р-р 48-50. Цена 5000 р. Торг. Тел. 8 (922) 111-60-82

■ шуба черная, облегченный мутон, с отделкой из лисы, р-р 48. Тел. 8 (909) 016-47-87

Крупная компания по продаже бытовой техники
объявляет набор на следующие вакансии

КОРПОРАЦИЯ Центр

- ПРОДАВЦЫ-КОНСУЛЬТАНТЫ з/п от 20000 рублей
- ПРОДАВЦЫ-КАССИРЫ з/п от 15000 рублей
- КОНСУЛЬТАНТ ПО РАССРОЧКЕ з/п от 25000 рублей
- СОТРУДНИКИ СЛУЖБЫ БЕЗОПАСНОСТИ з/п от 15000 рублей
- ГРУЗЧИКИ з/п от 12000 рублей

Обращаться по тел. 2-81-05, 2-81-04, 2-81-03
Информация о компании www.corpcentre.ru

ИП Баранов В.Ю. требуются
- водитель (2/2)
- официант (2/2)
- кассир (2/2)
- диспетчер (2/2)
- повар (2/2)

Обращаться по тел. 8 (922) 131-10-01 или по адресу: ул. Чехова, 42, после 14.00

ООО ТД «Урал-насос» требуются на работу
СЛЕСАРЬ-СБОРЩИК, ГАЗОЭЛЕКТРОСВАРЩИК, СТАНОЧНИК, ТЕХНОЛОГ МАШИНОСТРОИТЕЛЬНОЙ ОБЛАСТИ
Оплата по собеседованию
Место работы г. Дегтярск
Тел. (343) 336-68-80 (81)

ИП Никитина В.Г. требуется
СУШИ-ШЕФ
з/п от 22500 руб.
Тел. 8 (922) 17-5-33-33

ООО «Торговый дом "Карат"» для работы в школьной столовой срочно требуется
МОЙЩИК ПОСУДЫ
з/плата 8000 руб.
Тел. 5-000-6, 5-031-6

ЗАО «Уральский завод теплотехнического оборудования» требуется
СВАРЩИК
Обращаться по тел. 8 (922) 222-80-47

■ шуба, р-р 46-48, из облегченного мутона, цвет персиково-бежевый, с пушистым воротником. Цена 9000 р. Тел. 8 (902) 258-27-13

ПРОДАЮ СВАДЕБНЫЙ

■ новое свадебное платье, цена 15 т.р. Тел. 8 (904) 175-89-83

■ свадебная диадема, цвет серебристый, в отличном состоянии. Цена 800 р. Тел. 8 (904) 385-92-40

■ свадебная шубка, р-р 42, состояние отличное, цвет кремовый. Цена 2500 р. Тел. 8 (904) 385-92-40

■ свадебное платье, белоснежное, воздушное, нежное, куплено в салоне за 20 т.р., р-р 44 (рост до 167 см), после деликатной химчистки, состояние нового платья. Подъюбник в подарок. Тел. 8 (908) 638-77-35

■ свадебное платье, р-р 44-46, недорого. Тел. 8 (912) 609-05-55

ПРОДАЮ ДРУГУЮ ОДЕЖДУ

■ банный халат, в идеальном состоянии, цвет розовый, пушистый ворс, размер XL. Цена 600 р. Тел. 8 (922) 609-16-55

■ брюки мужские, р-р 100-108, рост 1,76 м. Новые. Тел. 5-35-95

■ варежки и носки из шерсти верблюда. Тел. 8 (922) 160-33-26

■ два суконных костюма. Тел. 2-70-19

■ куртка спортивная, эластиковая, новая, пр-ва Малайзии, р-р 48-50. Цена 250 р. Торг уместен. Тел. 2-58-30

■ новая мужская куртка, х/б, р-р 48-50, цена договорная. Тел. 2-58-30

■ новая пуховая шаль. Цена договорная. Тел. 5-21-65, 8 (912) 275-69-48

■ новые черные брюки для беременных, р-р 46. Тел. 8 (967) 853-52-10

■ новый теплый зимний комбинезон, камуфляжного цвета, рост 176 см, р-р 48-50. Цена 800 р. Тел. 3-09-33, 8 (952) 137-11-47

■ одежда на стройную девушку, р-р 38-44, есть новая, состояние отличное, недорого. Тел. 8 (952) 147-24-14

ПРОДАЮ ОБУВЬ

■ валенки для рыбалки или сада, серые, р-р 29-30. Тел. 3-22-52

■ валенки новые, на резиновой подошве, р-р 27. Цена 500 р. Тел. 5-55-04

■ валенки, р-р 29-30, фабричные. Тел. 2-70-19

■ д/с женские сапоги, цвет черный, р-р 36-38, три пары, зимние сапоги, р-р 37. Цена 1100 р./за все. Тел. 8 (953) 383-10-46

■ д/с сапоги под «крокодиловую кожу», р-р 36, цена 500 р. Туфли черные, на каблуке, р-р 35, цена 250 р. Тел. 8 (952) 147-24-14

■ зимние женские сапоги фирмы «Юничел». Состояние отличное, натуральные замша и мех. Цена 1200 р. Тел. 8 (952) 147-24-14

■ зимние сапоги на высоком каблуке, натуральные кожа и мех, р-р 36, новые. Цена 1000 р. Тел. 8 (922) 139-29-42

■ новые женские валенки, черные, р-р 38. Цена 800 р. Тел. 8 (950) 550-83-38

■ новые женские сапоги, на полную ногу, высокие, кожаные. Тел. 8 (922) 104-33-98

■ новые модельные туфли, натуральная кожа, каблук 7 см, цвет черный, пр-ва Италии, р-р 38. Цена договорная. Тел. 8 (922) 219-00-46

■ сапоги-ботфорты, зимние, на каблуке, натуральная овчина, цвет коричневый, р-р 37. Цена 1500 р. Тел. 8 (953) 001-92-92

КУПЛЮ ОДЕЖДУ/ОБУВЬ

■ советский гардероб: платья, блузки, юбки, шляпки, сумочки и пр. Тел. 8 (967) 635-53-10

СПОРТ/ТУРИЗМ/ОТДЫХ

ПРОДАЮ ОДЕЖДУ

■ **горнолыжная куртка, цв. васил., новая, р-р 46-48, дешево. Тел. 8 (922) 143-45-95**

■ костюм для занятий самбо. Тел. 8 (902) 444-18-87

ПРОДАЮ ОБУВЬ

■ борцовки для занятий самбо, новые, замшевые, цвет синий. Цена 900 р. Тел. 8 (902) 440-16-44

■ ботинки лыжные (детские), р-р 34, недорого. Тел. 8 (922) 020-80-20

■ ботинки лыжные Botas, р-р 41, в отличном состоянии. Цена 800 р. Тел. 5-09-19, 8 (902) 448-29-12

■ ботинки лыжные, б/у, р-р 40, в хорошем состоянии, за полцены. Тел. 8 (922) 145-08-59

■ красивые детские лыжные ботинки, р-р 33-34, тип крепления SNS. Тел. 8 (906) 806-16-91

■ лыжные ботинки, р-р 37. Тел. 8 (922) 224-75-20

■ чешки, цвет черный, р-р 37-40, почти новые. Цена 190 р. Тел. 8 (953) 383-10-46

ПРОДАЮ ВЕЛОСИПЕДЫ

■ велосипед горный Stern. Цена 6000 р. Тел. 8 (922) 152-06-02

■ горный велосипед. Цена 1500 р. Тел. 8 (953) 042-51-13

■ детский велосипед. Тел. 8 (912) 219-58-99

ПРОДАЮ ПРОЧИЕ СПОРТТОВАРЫ

■ коньки фигурные женские, новые, с белыми ботинками, р-р 25. Цена 1000 р. Тел. 8 (919) 371-40-41

■ беговая дорожка, электрическая. Торг на месте. Тел. 8 (982) 653-77-09, 5-15-37

■ детская гиря, 16 кг (пуд). Тел. 8 (922) 120-92-99

■ коловорот Ленинградский, в отличном состоянии. Тел. 3-22-52

■ комплект: лыжи деревянные, клееные, длина 205 см, новые крепления для ботинок, ботинки лыжные, утепленные, р-р 27, палки лыжные, 140 см. Цена за комплект 1500 р. Тел. 8 (919) 371-40-41

■ коньки мужские, р-р 38. Цена 500 р. Тел. 8 (912) 203-62-46

■ коньки на девочку 7-8 лет, р-р 28-29, цвет белый. Тел. 8 (912) 216-89-69

■ коньки на девочку, р-р 33, цвет белый. В идеальном состоянии, так как катались всего три раза. Цена 1000 р. Тел. 8 (919) 375-30-90

■ коньки роликовые Stingrey IT-900, р-р 39-40, шасси алюминиевые, колёса 76 мм, 82A Pro Series. Для прогулочного ка-тания. Цена 1000 р. Тел. 8 (922) 220-73-70

■ коньки роликовые Stingrey UFM, р-р 38-39, шасси карбон, колёса 57 мм, 90A Universal Frame Mechanism. Для прогулочного и экстремального катания. Цена 1000 р. Тел. 8 (922) 220-73-70

■ коньки хоккейные Atemi Goal H-337, р-р 42. Цена 1500 р. Тел. 8 (904) 982-41-71

■ коньки хоккейные, р-р 40, в хорошем состоянии. Цена 800 р. Тел. 3-27-97, 8 (902) 446-42-35

■ коньки хоккейные, р-р 41, б/у 1 сезон, недорого. Коньки раздвижные, р-р 36-38, для мальчика, недорого. Тел. 8 (912) 247-14-26

■ лыжи Germina-190, ботинки, р-р 41,5, крепления Adidas, палки. Цена 4000 р./за все. Тел. 8 (908) 907-39-65

■ лыжи для взрослого, длина 2 м. Коньки хоккейные, р-р 42. Санки складные. Все по 200 р. Тел. 2-17-69

■ лыжи пластиковые, длина 1,6 м, ботинки, р-р 37, палки, зажимы, б/у 1 сезон, 3 мес. Цена 1500 р. Тел. 8 (902) 440-16-44

■ лыжи с палками. Тел. 3-23-66

■ лыжи, две пары, р-р обуви 38. Тел. 2-23-46, после 17.00

■ пластиковые лыжи с ботинками, р-р 42, высота лыж 205 см. Цена 2500 р./за все. Палки в подарок. Тел. 8 (922) 104-90-42

■ пластиковые лыжи, палки, ботинки, р-р 43. Цена 1500 р./за все. Тел. 8 (922) 152-06-02

■ ролики, р-р 37-38. Цена 200 р. Тел. 8 (953) 003-50-68

■ ручной насос, педальный насос, шланги, ключи, зеркало заднего вида. Цена 450 р./за все. Тел. 8 (953) 383-10-46

■ силовой тренажер. Цена 10 т.р. Тел. 8 (902) 444-18-87

■ удочка, ложка-коловорот, стульчик, ящик, жерлицы, сторожки из нихрома для подледного лова. Тел. 8 (922) 133-31-66, 2-17-99

■ хоккейные раздвижные коньки СК, р-р 36-39. Цена 1500 р. Тел. 8 (922) 143-03-15

■ фигурные коньки для девочки, белые, р-р 36, в хорошем состоянии. Цена 800 р. Тел. 8 (908) 921-07-90

РАЗНОЕ

ПРОДАЮ ЛИТЕРАТУРУ / ДИСКИ

■ 28 книг «Как заработать на бирже Forex», по магазинной цене. Помни о старости! Тел. 5-17-45

■ всемирная история, 6 т. Тел. 3-42-65

■ новые качественные собрания сочинений К. Симонова, 6 томов. Тел. 5-17-39

■ подписка книг: М. Алексеев, 8 томов. К. Симонов, 3 тома. Г. Грин, 3 тома. Г. Беляев, 2 тома. Цена договорная. Тел. 8 (950) 562-04-97

ПРОДАЮ РАСТЕНИЯ

■ алоэ, цена 100 р. Тел. 8 (950) 636-58-88

■ денежное дерево. Тел. 2-17-34

ПРОДАЮ ПРОДУКТЫ

■ **клюква, 120 р. Тел. 8 (904) 175-37-59**

■ **мясо, говядина (бычки). Тел. 8 (912) 211-19-40**

■ **сахар, мука, соль, рис, греча, геркулес, пшеничная крупа, ячка, перловка. Макаронные изделия. Тел. 8 (922) 020-98-44**

■ барсучий жир. Тел. 8 (912) 263-02-43

■ башкирский мед. Тел. 8 (982) 636-98-60

■ домашнее мясо (свинина). Сало соленое и копченое. Тел. 8 (922) 102-37-61

■ домашние куриные яйца. Тел. 5-65-55, 8 (953) 381-76-78

■ консервированные огурцы, помидоры, грибы. Тел. 8 (950) 207-03-93

■ консервированные помидоры и огурцы. Варенье из вишни, красной и черной смородины, калины, малины. Тел. 5-35-95

■ мед пчелиный, дешево. Тел. 8 (922) 203-08-51

■ мед цветочный. Тел. 5-35-95

■ мясо: говядина, свинина. Тел. 8 (902) 269-05-87

■ огурцы консервированные. Цена 100 р./3 л. Тел. 3-28-60

■ плоды шиповника, клюква, зверобой в пучках. Тел. 2-17-99, 8 (922) 133-31-66

■ сало копченое. Тел. 3-28-60

■ соленые огурцы, 3-литровые банки. Внутренний свиной жир. Тел. 8 (950) 558-82-88

■ тыква медовая. Тел. 3-27-18, 8 (953) 009-30-14

■ чайный гриб с инструкцией по содержанию, употреблению, разведению, ц. 100 р. Тел. 8 (950) 636-58-88

■ чайный гриб, с инструкцией по разведению. Цена 50 р. Тел. 8 (953) 383-10-46

■ яйцо куриное, домашнее. Тел. 8 (912) 658-92-52

ПРОДАЮ МУЗ. ИНСТРУМЕНТЫ

■ **баян. Тел. 8 (922) 295-37-10**

■ **пианино, б/у, в хорошем состоянии, цена договорная. Звонить по тел. 8 (922) 604-18-91**

■ баян «Этюд». Тел. 8 (902) 585-22-85

■ баян, в отличном состоянии. Тел. 8 (965) 528-09-18

■ гитара, 6-струнная. Цена 600 р. Балалайка. Цена 200 р. Тел. 2-17-69

■ пианино «Урал», цвет черный, дешево. Тел. 8 (922) 123-95-41

■ пианино «Элегия», цвет черный, дешево. Тел. 8 (902) 447-77-45

■ ремень для электрогитары, 2 шт, б/у, синтетика, цвет ярко-голубой и ярко-жёлтый. Цена 150 р./шт. Два за 200 р. Тел. 8 (922) 220-73-70

ПРОДАЮ СТРОИТЕЛЬНЫЕ МАТЕРИАЛЫ

■ **банный сруб. Тел. 8 (950) 643-78-58**

■ **брус, доска обрезная, строганая, необрезная, брусок, рейка, срубы любых разм. со сборкой. Тел. 8 (922) 112-40-20**

■ **брус, доска, пиломатериал. Тел. 8 (922) 168-17-71**

■ **брус, доска, штакетник, заборная доска от производителя. Тел. 8 (982) 639-57-70**

■ **брус, доска. Тел. 8 (922) 149-56-26**

■ **брус, доска. Тел. 8 (922) 227-04-14, 8 (922) 124-51-01, 8 (922) 189-92-20**

■ **доска, брус. Тел. 8 (900) 203-68-21**

■ **доски, брус. Тел. 8 (922) 112-48-34**

■ **керамзит в мешках, фракция 0,05; 0,5; 5-10; 10-20. Тел. 8 (912) 215-33-27**

■ **керамзит. Тел. 8 (922) 168-26-20**

■ **опил, керамзит в мешках. Тел. 8 (908) 919-09-44**

■ **отсев, щебень. Доставка, боковая разгрузка. Тел. 8 (902) 447-81-52**

■ **пиломатериал от производителя. Тел. 8 (922) 189-92-20, 8 (922) 124-51-01, 8 (922) 227-04-14**

■ **пиломатериал, уголь березовый. Тел. 3-79-73**

■ **пиломатериал. Тел. 8 (902) 267-77-71, 8 (922) 168-17-71**

■ **пиломатериал. Тел. 8 (922) 608-48-10**

■ **пиломатериал. Тел. 8 (953) 045-92-72**

■ **плиты. Тел. 8 (912) 698-65-55**

■ **срубы под заказ. Тел. 8 (922) 229-04-99**

■ емкости под канализацию, пожарный водоем, ГСМ. Тел. 8 (937) 336-60-07

Полистиролбетон
БЛОК
ц. 2900 руб.
Тел. 8 (919) 370-89-89

■ ламинат, 3 упаковки (6 кв.м), цвет «беленый дуб». Тел. 8 (922) 140-67-35

■ породистый молодой петух. Тел. 8 (922) 147-11-68

■ сруб, 4х4 м. Цена 55 т.р. Тел. 8 (922) 219-30-27

■ сруб. Тел. 8 (902) 269-05-87

■ т-образные железобетонные балки, длина 6 м. Тел. 8 (932) 608-97-30, 8 (922) 292-22-31

■ финишные гвозди для обивки вагонки, длина 50 мм. Тел. 3-09-33, 8 (952) 137-11-47

ПРОДАЮ ЖИВОТНЫХ

■ **кенары обученные, клетки. Тел. 8 (902) 274-34-81**

■ **корова. Тел. 8 (922) 292-83-90**

■ **телка, 1 год, или меняю на быка. Тел. 8 (922) 292-83-90**

■ **цыплята, 1,5 м. Тел. 8 (912) 257-02-22**

■ 4-месячные крольчата. Цена 300 р. Тел. 8 (953) 603-47-31

■ бараны. Тел. 8 (922) 160-53-52

■ британский котенок, девочка, недорого. Тел. 8 (912) 221-47-04

■ бычок, 3 мес., на откорм. Тел. 8 (912) 626-08-84

■ вислоухие котята. Тел. 3-36-21

■ золотые рыбки. Цена 100 р. Тел. 8 (950) 204-06-70, 3-53-13

■ ищу британского вислоухого кота, для вязки. Тел. 8 (906) 810-47-17, Ольга

■ ищу кобеля пекинеса, для вязки. Тел. 8 (902) 449-56-74, в любое время, Наталья

■ йоркширский терьер мини, мальчик, 2,5 мес., привит, приучен к туалету на пеленку, ц. 13 т.р. Тел. 8 (922) 60-42-309

■ йоркширский терьер, мальчик, 1 г. 11 мес., окрас рыже-черный, полностью привит, с документами, от заводчиков Московского питомника, приучен к туалету на пеленку, в еде неприхотлив. Цена 25 т.р. Или ждем прекрасную девочку-йоркшира на вязку. Торг. Тел. 8 (922) 209-90-17

■ канарейки: самцы и самки, готовые к скрещиванию. Тел. 5-52-25

■ коза молочная, 2 года. Цена 5000 р. Крольчихи. Цена 350 р. Тел. 8 (922) 114-57-30

■ коза с козленком. Тел. 8 (965) 508-33-73

■ коза, 4 года, на мясо. Тел. 8 (982) 714-26-67

■ козел зааненский. Тел. 8 (912) 269-21-30

В автосервис «У Диагностики» (техосмотр) на Энгельса, 57 требуется
СЛЕСАРЬ ПО РЕМОНТУ ЛЕГКОВЫХ АВТОМОБИЛЕЙ
(с опытом работы)
Официальное трудоустройство, з/п — высокий %.
Тел. 8 (922)134-67-43

ИП Козырин В.С. требуются
ПАРИКМАХЕРЫ-УНИВЕРСАЛЫ
в г. Дегтярск (центр), хороший процент
Тел. 8 (922) 118-13-27

ИП Бельков Г.В. в магазин разливных напитков требуется
ПРОДАВЕЦ
Тел. 8 (902) 87-50-750

ООО Завод «РМ». Машиностроительному предприятию на постоянную работу требуются
ТОКАРЬ 5-6 разряда,
СЛЕСАРЬ-МЕХАНОСБОРОЧНЫХ РАБОТ 5-6 разряда
Достойная зарплата!!! Работа в Ревде.
Тел. 2-15-60, 8 (912) 286-31-67

проф ГЕО проект
межевание
проектирование
инженерные
изыскания
В связи с открытием филиала в г. Ревда требуются:
• ГЛАВНЫЙ ИНЖЕНЕР ПРОЕКТА
• ИНЖЕНЕРЫ-ПРОЕКТИРОВЩИКИ з. пл. от 25 т.р.
• НАЧАЛЬНИК ОТДЕЛА КАДАСТРОВОГО УЧЕТА
• КАДАСТРОВЫЕ ИНЖЕНЕРЫ з. пл. от 25 т.р.
• ИНЖЕНЕРЫ-ГЕОДЕЗИСТЫ з. пл. от 25 т.р.
Резюме направлять на эл. почту:
pgp_2012@mail.ru
сот. 912-66-55-006 www.профгеопроект.рф

ООО «СпецАвтоБаза» требуется
ГАЗОЭЛЕКТРОСВАРЩИК
зарплата при собеседовании
Обр. по адресу: Степана Разина, 12, отдел кадров. Тел. 3-56-14

ИП Сабуров Ю.А. требуется
СПЕЦИАЛИСТ ПО ПРОДАЖЕ НЕДВИЖИМОСТИ
Опыт обязателен, з/п от 50000 руб.
Тел. 8 (900) 200-22-80

ИП Никитина В.Г. требуются
ДИСПЕТЧЕР, ОФИЦИАНТ, УБОРЩИЦА
График сменный. Тел. 8 (922) 17-5-33-33

ООО «Силен» в магазин срочно требуется
ПРОДАВЕЦ-КАССИР
опыт работы приветствуется
Тел. 8 (912) 222-36-65 (звонить с 11 до 16 ч.)

ООО «Ревдинский молочный комбинат» требуется
МОЙЩИЦА ОБОРУДОВАНИЯ
График: сутки через трое, з/п от 12 т.р.
Обр. по тел. 8 (922) 136-60-66 (звонить с 9 до 17 ч., в будни)

Магазину «Караван» в отдел детской одежды срочно требуется
ПРОДАВЕЦ
Тел. 8 (919) 368-21-69

ООО «Ревдинский молочный комбинат» требуется
ЛАБОРАНТ
График: два через два, з/п от 15 т.р.
Обр. по тел. 8 (932) 614-64-90 (звонить с 9 до 17 ч., в будни)

■ корова, г. Первоуральск. Тел. 8 (950) 646-29-95

■ корова. Тел. 8 (902) 263-67-62

■ котята породы невская маскарадная. Тел. 8 (982) 655-58-20

■ котята породы сфинкс, 1,5 мес. Тел. 8 (922) 127-88-39

■ котята: мама породы шотландская вислоухая, папа британской породы. Тел. 8 (922) 193-33-44

■ кролики всех возрастов. Тел. 8 (922) 171-38-74, 8 (912) 293-35-91

■ кролики, кролы на племя. Тел. 8 (902) 272-94-83

■ кролики. Тел. 8 (922) 219-30-27

■ молодая британская короткошерстная девочка ждет опытного кота британской или вислоухой породы. Тел. 8 (922) 142-24-20

■ молодая коза, на мясо. Заколоть можем сами, туша или полутуша. Тел. 8 (922) 147-17-91

■ молодые породистые козочки. Тел. 8 (922) 214-47-07

■ молодые суягные козы. Тел. 3-29-32

■ немецкая овчарка, кобель приглашает на вязку. Тел. 8 (950) 201-38-21

■ очаровательные щенки шарпея. Тел. 8 (922) 221-88-81

■ поросята 3-месячные, семья мускусных уток. Тел. 8 (912) 658-92-52, Елена Николаевна

■ поросята породы ландрас+дюрок, возраст 2 мес., привиты, прекрасные. Тел. 8 (922) 102-37-61

■ поросята. Тел. 8 (922) 106-07-58

■ срочно! мини-тойтерьеры. Тел. 8 (912) 292-74-87

■ хомяки-джунгарики. Цена 50 р. Тел. 8 (953) 386-71-45, в любое время

■ хомячки, недорого. Тел. 8 (922) 121-13-05

■ шотландские вислоухие и британские котята, окрас голубой, голубой пятнистый, от родителей-чемпионов. Тел. 8 (904) 168-90-18, 8 (908) 900-12-39

■ шотландский кот, окрас «вискас», ждет в гости кошку на вязку. Тел. 5-29-01

■ шотландский прямоухий кот, окрас «голубой серебристый мрамор», международный чемпион, приглашает шотландских и британских кошечек на вязку. Тел. 8 (904) 168-90-18, 8 (912) 215-12-97

■ щенки лайки. Тел. 8 (922) 216-54-31

■ щенки породы миниатюрный шпиц, пекинес. Тел. 8 (922) 119-47-40

■ щенки йоркширского терьера, две девочки, ши-тцу, померанского шпица. Тел. 8 (922) 297-40-80

■ щенки сибирской хаски, чистопородные, без документов, от рабочих родителей, с ветпаспортом. Осталось два щенка, мальчики: палево-серый, голубоглазый, и черно-белый, Арлекин, разноглазый. Ярко-выраженные маски, крепенькие и здоровенькие. Дата рождения 01.01.2014 г. Находятся в г. Первоуральске. Цена: 20 т.р. Тел. 8 (912) 228-17-24, 8 (950) 658-73-60, Юлия

■ щенки среднеазиатской собаки. Тел. 8 (922) 229-04-99

■ щенок карликового пуделя, 2,5 мес., цвет красный, привит. Тел. 8 (922) 125-33-75

КУПЛЮ ЖИВОТНЫХ

■ козлик. Тел. 8 (922) 036-28-02

■ попугай. Тел. 3-09-33, 8 (952) 137-11-47

ПРОДАЮ ТОВАРЫ ДЛЯ ЖИВОТНЫХ

■ **белые, темные гранулы, пшеница, овес, дробленка, отруби, ракушка, комбикорм куриный, бройлерный. Тел. 8 (922) 600-61-62**

■ **геркулес, гранулы, отруби, пшеница, овес, ячмень. Корм для собак, цыплят, кур, перепелов, кроликов, свиней, коров. Дробленка, универсалка, зерносмесь. Доставка. Тел. 8 (922) 117-61-00, 8 (902) 875-37-19**

■ **геркулес, гранулы, пшеница, ячмень, овес, дробленка, рожь, сахар. Комбикорма для кур, свиней, коров, кроликов, перепелов. Бесплатная доставка. Бочки, емкости полиэтиленовые. Тел. 8 (912) 273-77-97, 8 (922) 134-84-41**

■ **гранулы «Макфа»-300 р., гранулы-270 р., пыленка, пшеница, куриный. Тел. 2-74-18**

■ **мелк. картофель. Тел. 8 (922) 160-53-52**

■ **новый доильный аппарат. Тел. 8 (922) 292-83-90**

■ **сено. Тел. 8 (912) 211-19-40, 3-51-99**

■ аквариум, 60 л, р-р 370х270х570 см. Цена 650 р. Тел. 8 (922) 107-61-77

■ мел кормовой для животных и птиц. Тел. 8 (912) 658-92-52, Елена Николаевна

■ упаковка корма для собак (13 кг). Дешево. Тел. 8 (950) 645-61-30

■ сено. Тел. 8 (922) 122-95-60

ПРОДАЮ ИНСТРУМЕНТЫ / ОБОРУДОВАНИЕ

ПРОКАТ инструмента
(952) 148-52-76
(967) 858-04-22, 3-27-04
Ул. К.Либкнехта, 11
(вход со стороны улицы Ленина)
Заточка цепей на бензопилы

■ **алюминиевые стойки для газет и журналов. Тел. 8 (922) 604-23-09**

■ **б/у торговое и холодильное оборудование. Тел. 8 (922) 202-61-72**

■ **торговое оборудование в отличном состоянии, г. Ревда. Тел. 8 (950) 635-54-69**

■ весы «Тюмень». Тел. 8 (982) 633-76-19

■ витрины стеклянные, 2 шт. Цена 4000 р./шт. Тел. 8 (922) 206-95-33

■ газовый котел «Конорд», 2-контурный, 31 КВт, б/у, 1 сезон. Тел. 8 (922) 605-67-19

■ два детских манекена, вешала, стойки, недорого. Тел. 8 (982) 662-41-56

■ инкубатор, не автомат. Тел. 8 (902) 268-18-95

■ пила циркулярная с фуганком, есть насадки для выборки четверти, электрокабель силовой, сварочный. Тел. 8 (953) 051-19-13

■ ручная электропила, пр-ва Латвия. Тел. 8 (912) 633-84-99

■ сварочный аппарат, инвертор 250 А. Тел. 3-41-97

■ станок протяжной горизонтальный 7Б55, 83 г.в., р-р 6340х2090х1740 мм, масса 5100 кг, с 1991 г. на хранении. Цена 260 т.р. Тел. 8 (904) 307-92-13

■ торговая витрина, р-р 90х115х50, металлические стеллажи. Тел. 8 (922) 106-07-58

■ торговые весы «Тюмень», до 10 кг, 2 шт. Цена договорная. Тел. 8 (922) 610-07-53

■ электропила «Макита», пр-ва Германии, 2 КВт, шина 350 мм, новая запасная шина и цепь, с документами. Цена 3500 р. Тел. 8 (922) 153-75-22

■ электросчетчик, 1-фазный. Цена 100 р. Тел. 8 (922) 203-08-51

ПРОДАЮ ДЛЯ САДА/ ОГОРОДА

■ **навоз, торф, шлак, опил. Доставка, боковая разгрузка. Тел. 8 (902) 447-81-52**

■ бочки под воду, тачка садовая, ванна чугунная, дрова колотые из березы, чудо-лопата, кусторез бензиновый, культиватор (пахать землю) + окучник. Тел. 8 (922) 152-06-02

■ бочки пластиковые, б/у. Тел. 8 (902) 266-80-83

■ котел электродный КВЭ, 4,5 КВт, 220 Вт, вес 1,3 кг, обогревает 100 кв. м. Тел. 8 (3439) 66-61-94 (днем), 8 (3439) 62-07-94 (вечером), 8 (963) 035-99-10

■ мотоблок новый с двигателем Honda и навесным оборудованием. Цена 40 т.р. Возможна рассрочка. Тел. 8 (922) 102-37-61

■ навоз. Тел. 8 (950) 646-29-95

ПРОДАЮ ПРОЧЕЕ

■ **березовые дрова, колотые. Тел. 8 (922) 605-37-65**

■ **ванна чугунная, б/у 2 года, 1700 мм, в отличн. состоянии. Тел. 8 (922) 210-18-50**

■ **взр. памперсы. Тел. 8 (919) 374-98-08**

■ **горбыль, дрова. Тел. 8 (922) 203-89-40**

■ **готовый бизнес. Тел. 8 (912) 270-89-24**

■ **дрова березовые, колотые, пиленые. Тел. 8 (922) 123-50-55, 8 (963) 051-69-13**

■ **дрова колотые, березовые. Тел. 8 (902) 259-99-10**

■ **дрова, срезка пиленая. Тел. 8 (982) 608-29-45**

■ **дрова. Тел. 8 (922) 229-04-99**

■ авторучки американские, желтые, с логотипом, 65 шт. Цена 600 р./за все. Тел. 8 (953) 383-10-46

■ бак в баню, из нержавейки. Тел. 8 (902) 272-94-83

■ большой турмалиновый ковер «Нуга Бест», 1-спальный. Тел. 8 (922) 610-20-68

■ будильники механические, 2 шт., на запчасти. Цена 80 р./оба. Тел. 8 (953) 383-10-46

■ ванна стальная, новая 1,7 м. Цена 1500 р. Тел. 8 (912) 225-38-09

■ двери: входная деревянная, 1 шт.; м/к, глухая, 2 шт.; м/к, со стеклом, 4 шт. Тел. 8 (922) 610-07-53

■ ватный матрас, 2-спальный. Цена 300 р. Тел. 8 (950) 562-04-97

■ веники березовые. Тел. 3-57-60

■ веники березовые. Тел. 8 (902) 448-63-36

■ веники березовые. Тел. 8 (965) 546-90-00

■ гидробокс (душевая кабина), б/у, р-р 165х85, недорого. Тел. 8 (929) 221-01-09

■ городской номер телефона. Тел. 8 (912) 033-60-66

■ зеркало: 2 листа, р-р 92х40, цена 200 р., 1 лист, 50х40 см, цена 50 р. Стеклянные полоски, 2 листа, 80х30 см, цена 100 р. Тел. 8 (963) 037-50-19

■ игла для проигрывателя монопластинок. Цена 50 р. Тел. 8 (953) 383-10-46

■ кабель алюминиевый, 32х4, 30 м, недорого. Тел. 8 (922) 201-85-13

■ корсет, исправляющий осанку, р-р 42-46, немного б/у, эффективный, импортный. Цена 950 т.р. Тел. 8 (953) 383-10-46

■ м/к двери, 2х0,8 м, цвет «вишня оксфорд», коробка, петли, ручка. Тел. 8 (982) 714-15-54

■ м/к двери, с коробкой и наличниками, б/у. Цена 2000 р./2 шт. Тел. 8 (982) 640-90-74

■ матрас массажный, противопролежневый МТ-303. Цена 1500 р. Тел. 8 (912) 245-27-81

■ металлическая дверь. Тел. 8 (950) 192-92-39

■ мойка металлическая, большая, белая. Тел. 8 (922) 610-07-53

■ нарды, 60х30 (в сложенном виде), рисунок полуобъем., внутри обожженный. Тел. 8 (904) 172-38-13

■ новый гидровибромассажер, пр-ва Австрии. Цена 1000 р. Тел. 8 (922) 209-90-17

■ новый самовар «Воложанин», электрический. Цена 3000 р. Тел. 8 (950) 562-04-97

■ новый тонометр. Тел. 3-42-65

■ новый эмалированный чайник, темного цвета, пр-ва г. Лысьва. Цена 300 р. Тел. 8 (950) 562-04-97

■ обогреватель ИК, 4 КВт. Цена 7000 р. Тел. 8 (912) 282-39-86

■ очиститель воды «Аквафор». Цена 300 р. Тел. 5-31-81, после 18.00

■ очки мужские, новые (+8). Тел. 2-06-12

■ очки (оптика): +3,5; -2,5. Недорого. Тел. 5-21-65, 8 (912) 275-69-48

■ памперсы взрослые, №3, недорого. Тел. 5-18-30

■ памперсы взрослые, №3. Комнатное кресло-коляска. Матрас противопролежневый. Все совершенно новое. Тел. 3-05-14

■ памперсы взрослые, №3. Тел. 8 (912) 640-30-99

■ памперсы для взрослых, №2,3. Цена 30 р./шт. Тел. 8 (922) 145-72-57

■ плед шерстяной, 1,5-спальный, б/у, в хорошем состоянии. Цена договорная. Тел. 2-58-30

■ пододеяльник новый, 1,5-спальный. Цена договорная. Тел. 2-58-30

■ подстаканники из мельхиора, 6 шт. Цена 1200 р. Тел. 8 (950) 562-04-97

■ покрывало, скатерть, наушники, все дешево. Тел. 5-45-78

■ противопролежневый матрас. Цена 3000 р. Тел. 8 (912) 282-39-86

■ раковина фарфоровая в ванную, дешево. Тел. 3-23-66

■ рамка металлическая для гаражных или др. ворот, р-р 2,7х2,5 м. Тел. 8 (908) 634-38-74

■ сейф для оружия. Тел. 8 (908) 923-84-74

■ стеклянная колба с пробкой, для термоса, объем 1 л. Тел. 8 (922) 133-31-66, 2-17-99

■ столовые приборы из мельхиора. Тел. 2-15-58, 8 (902) 259-71-35

■ тепловой пояс, материал-шунгит, в заводской упаковке, б/у. Цена 250 р. Тел. 8 (953) 383-10-46

■ теплообменник, водопроводная труба из нержавеющей стали. Тел. 8 (912) 225-38-09

■ фильтр водяной «Арго», картриджи из шунгита и активированного угля, запасные картриджи, цвет белый. Цена 400 р. Тел. 8 (953) 383-10-46

■ фляга алюминиевая молочная, 40 литров, б/у, чистая внутри, не протекает. Цена 500 р. Тел. 8 (922) 220-73-70

■ фляга, 40 литров, баки алюминиевые, канистры. Тел. 8 (953) 051-19-13

■ фрезы, фильтры, преобразователи. Телефонный кабель 10-парный, фурнитура, метизы, рукава высокого давления, круги алмазные и т.д. Цена договорная. Тел. 8 (922) 610-07-53

ОАО «Ревдинский кирпичный завод» приглашает на работу

- инженера-электроника
- инженера материально-технического снабжения
- менеджера по продажам
- специалиста по информационно-аналитической работе
- бухгалтера

- слесаря-ремонтника
- слесаря по ремонту ГПМ
- электросварщика (наличие удостоверения НАКС)
- электрогазосварщика
- стропальщика
- электромонтера
- оператора пульта управления
- загрузчика-выгрузчика сырья
- водителя автомобиля КамАЗ
- уборщика служебных помещений

За информацией обращаться в отдел кадров ОАО «РКЗ», тел. 2-71-31

ООО «Гостиница “Лесная”» на постоянную работу требуются

ГЛАВНЫЙ ЭЛЕКТРОМЕХАНИК
(график 5/2, требования: опыт работы от 3 лет, специальное образование, наличие 3 группы допуска по электробезопасности), з/п от 23000 руб.

СЛЕСАРЬ ПО ОБСЛУЖИВАНИЮ ТЕПЛОВЫХ СЕТЕЙ
(график 2/2), з/п от 9500 руб.

АДМИНИСТРАТОР
(график 1/3 сутки), з/п от 13000 руб.

ГОРНИЧНАЯ
(график 5/2), з/п от 8200 руб.

УБОРЩИК СЛУЖЕБНЫХ ПОМЕЩЕНИЙ
(график 2/2), з/п от 7500 руб.

ПОВАР
(график 1/2), з/п от 13500 руб.

БАРМЕН-ОФИЦИАНТ
(график 2/2), з/п от 12500 руб.

КУХОННЫЙ РАБОТНИК
(график 2/2), з/п от 8200 руб.

Обращаться по телефонам: 2-47-49 или 8 (912) 605-9999

РЕВДИНСКИЙ МНОГОПРОФИЛЬНЫЙ ТЕХНИКУМ

ПРОВОДИТ НАБОР НА КУРСЫ:

- Водитель транспортного средства категории «В», «С»
- Переподготовка с кат. «В» на «С», с «С» на «В»
- Машинист экскаватора
- Машинист автогрейдера
- Машинист бульдозера
- Водитель погрузчика
- Тракторист
- Водитель внедорожных мототранспортных средств кат. «А» (квадроциклы, мотосани)
- Электрогазосварщик
- Продавец продовольственных товаров

ул. Спортивная, 18, каб. 220
Тел. 5-60-42, 5-60-40

НОВЫЙ АВТОМАГАЗИН
ИП Карманов
ул. М.-Сибиряка, 106
АВТОЗАПЧАСТИ
АККУМУЛЯТОРЫ

Низкие цены
Тел. 8 (912) 267-00-23

Ревдинский медицинский колледж приглашает

Дни открытых дверей
25 января и 8 февраля в 12.00

Будем рады видеть вас по адресу: г. Ревда, ул. Российская, 12.
Тел. (34397) 5-27-12 • www.mkrevda.ru.
E-mail: medkolledg_revda@bk.ru

■ чучело головы якутского оленя. Цена 15 т.р. Тел. 8 (902) 268-18-95

КУПЛЮ ПРОЧЕЕ

КУПЛЮ
цветной лом, б/у аккумуляторы
электроды, подшипники, респираторы 3М
электрооборудование ВК, ТК, Р6М5, кислородные баллоны
Тел. 8 (922) 153-75-22

■ аккумуляторы, б/у, дорого. Возможен самовывоз. Тел. 8 (922) 123-39-67

■ антиквариат любой: живопись, Касли, монеты, фарфор. Тел. 8 (905) 802-21-66

■ антиквариат. Дорого. Выезд эксперта на дом, оценка. Тел. 8 (922) 109-10-82

■ антиквариат. Тел. 8 (912) 693-84-71

■ лес на корню, возможен обмен на пиломатериалы. Тел. 8 (922) 112-40-20

■ аккумулятор, б/у, дорого. Тел. 8 (904) 382-24-22

■ аккумулятор, б/у, дорого. Тел. 8 (922) 602-24-34

■ б/у аккумулятор. Тел. 8 (952) 727-68-78

■ баллоны б/у (старые, просроченные). Тел. 8 (904) 382-24-22

■ баллоны б/у (старые, просроченные). Тел. 8 (922) 602-24-34

■ гараж металлический, на участок, под инструменты. Недорого. Тел. 8 (922) 107-61-77

■ деревянные лыжи, в хорошем состоянии, р-р 165-175. Тел. 8 (922) 291-39-18

■ квартирная железная дверь, б/у, недорого. Тел. 3-48-20, 8 (904) 164-99-78

■ кинокамеры «Конвас», «Кинор», объективы. Тел. 8 (912) 206-13-34

■ неисправный ресивер «Триколор». Тел. 8 (912) 653-67-39

■ немецкая фляжка, каска, ложка, бритва. Тел. 8 (912) 206-13-34

■ пики к отбойным молоткам, отбойные молотки, пружины. Тел. 8 (912) 640-65-33

■ раскладушка. Тел. 5-11-44

■ самовар, чугунная чернильница. Тел. 8 (912) 206-13-34

■ столовое серебро, статуэтки из чугуна, бронзы. Тел. 8 (912) 206-13-34

■ формы для выпекания хлеба. Тел. 8 (967) 635-53-10

■ фотоаппараты «Зенит», «Зоркий» «Киев», объективы. Тел. 8 (912) 206-13-34

ВТОРЫЕ РУКИ

■ Вы решили обновить в доме мебель и не знаете, куда девать надоевший, но отлично сохранившийся диван? Ломаете голову, куда пристроить добротную одежку, из которой выросли дети? Вы хотите пристроить домашнего питомца в добрые руки? Возможно, кому-то это очень нужно. Напишите на купоне, от чего вы бы хотели избавиться и что приобрести, укажите телефон, и мы опубликуем ваше объявление.

ОТДАМ / ПОДАРЮ

■ в добрые руки котенок, девочка, 3 мес. Тел. 8 (908) 630-87-38

■ два трехшерстных котенка-девочки, 1 мес. Тел. 8 (922) 209-93-97

■ в добрые руки беспородные щенки и собаки, разных возрастов и окрасов, среднего размера. Тел. 8 (922) 211-20-18, 8 (953) 387-24-41, Юлия

■ в добрые руки котята, 1,5 месяца, к лотку приучены. Тел. 8 (950) 645-61-34

■ в добрые руки щенок Риччи, возраст 7 мес., красивый, умный, ласковый, выполняет команды, есть прививки. Тел. 8 (912) 248-87-89

■ два белых котенка с голубыми глазами, возраст 2 мес., в хорошие руки. Тел. 8 (912) 659-62-13

■ детская коляска, зима/лето, в хорошем состоянии, цвет голубой с серебряным, в комплекте сумка, короб, дождевик и т. д. Тел. 8 (912) 692-77-21

■ в сентябре были найдены щенки месячного возраста, которые родились на улице и совсем не знали человека. Сейчас у них есть временный дом. Их отогрели, дали клички. Щенки ждут своих хозяев, очень ласковые и любят детей, будут довольно крупными. Тел. 8 (950) 201-38-21

■ видеокассеты. Тел. 8 (912) 234-45-26

■ детские мягкие игрушки. Тел. 8 (953) 005-74-30

■ забавный щенок, девочка, 1,5 мес., ищет хозяина. Тел. 8 (950) 553-39-81, 8 (912) 632-24-30

■ интеллигентный 5-летний кот Вассерман ищет старых или новых хозяев. Кот красив, умен, невероятно ласков, хорошо воспитан и приучен к лотку. Равнодушен к обоям и цветам! Переезд на ПМЖ только после кастрации. Тел. 8 (922) 198-48-23

■ котенок в добрые руки, возраст 2 мес., черный, гладкошерстный. Тел. 8 (906) 802-34-16

■ котенок, 1 мес., пушистый, родился в декабре. Тел. 8 (906) 813-48-83

■ котята в хорошие руки. Тел. 8 (922) 217-39-77, 3-12-90

■ котята, возраст 1,5 мес., пушистые, красивые, в добрые руки. Тел. 8 (950) 560-37-76

■ котята, полуперсы. Тел. 8 (952) 727-63-52

■ кошечка, возраст 3 месяца, красивая, черненькая, с белой грудкой и лапками, ест все. К лотку приучена. Тел. 8 (922) 296-51-19

■ кошка, возраст 2 года, стерилизована, черная, с белыми лапками, в частный дом, в хорошие руки. Тел. 8 (902) 263-77-33

■ крупный кот-красавец, умный, послушный, ласковый, к туалету приучен, понимает все. Тел. 8 (902) 500-71-45

■ ласковая собачка в добрые руки, гладкошерстная. Тел. 8 (912) 659-32-88

■ люди с добрым сердцем, обращаюсь к вам: взяв к себе очень ласковую добрую бездомную собаку, девочку, никогда не пожалеете! Примерно 1 год, среднего размера, похожа на овчарку, на улице мерзнет, дрожит и скулит, ждет вас! Тел. 8 (950) 553-39-81, 8 (912) 532-24-30

■ молодая кошка, возраст 6-7 мес., в хорошие руки, стерилизована. Тел. 8 (982) 707-98-77

■ молодой кот-мышелов, в свой дом, возраст 1 год, ласковый, уживчивый. Тел. 8 (922) 114-81-05

■ пианино «Элегия», самовывоз. Тел. 8 (908) 907-86-23

■ рыжий котенок, 1,5 мес., в хорошие руки, к лотку приучен. Тел. 8 (922) 211-94-48

■ симпатичный котик, 2 мес., к лотку приучен, ест все. Тел. 5-20-85, 8 (912) 263-01-12

■ собака, лайка, в хорошие руки, 1,5 года, белая. Тел. 8 (912) 207-26-58

■ собака породы шарпей, титулованный, кобель, окрас шоколадный, отказник, срочно ищет новых хозяев. Тел. 8 (922) 221-88-81

■ стенка, б/у. Тел. 8 (950) 642-13-15

■ стенка, длина 3 м. Тел. 8 (922) 139-39-10

■ столик, в хорошем состоянии. Тел. 8 (922) 121-01-75, 3-22-96

■ телевизор «Сокол», на запчасти. Тел. 8 (922) 102-52-81

■ чудесные рыжие котята, 1 мес., от кошки-мышеловки, к лотку приучены. Тел. 5-47-97, 8 (922) 614-15-46

■ щенки от маленькой собачки, мальчики, возраст 1,5 мес., кушают все. Тел. 8 (922) 206-20-87

■ щенок дворняжки (в квартиру), возраст 4 месяца, девочка, окрас коричневый, вырастет некрупной, будет стерилизована. Тел. 8 (950) 659-54-24

■ щенок, мальчик, окрас белый, 1 мес., в хорошие руки. Тел. 8 (902) 500-16-49

ПРИМУ В ДАР

■ б/у стиральная машина (отечественная), катушечный магнитофон, радиола, магнитола (СССР), раздвижной или раскладной стол. Очень благодарны. Тел. 8 (922) 182-47-06

■ б/у отечественный стереопроигрыватель, раскладной обеденный стол, микроволновка. Заранее благодарны. Тел. 8 (922) 182-47-06

■ б/у круглый обеденный стол, маленький телевизор, диагональ 37 см. Огромное спасибо. Тел. 8 (922) 293-85-30

■ б/у раздвижной стол, стиральная машина, пылесос, люстра. Заранее благодарны. Тел. 8 (922) 182-49-10

■ вещи для новорожденного мальчика: пеленки, распашонки, теплые вещи. Спасибо. Тел. 8 (912) 688-37-70

■ детские ходунки и одежда для ребенка от 9 мес. до 1,5 лет. Тел. 8 (967) 854-92-59

■ диван или мягкая мебель, в хорошем состоянии, самовывоз. Тел. 8 (912) 043-77-97

■ манеж, вещи на мальчика 1,6-2 года, игрушки. Заранее очень благодарны. Тел. 8 (922) 125-19-92

■ многодетная семья будет благодарна за телевизор, пылесос, стиральную машину, утюг. Тел. 8 (953) 003-16-08

■ неисправный электроинструмент. Тел. 8 (922) 206-32-84

■ сиамский, тайский котенок, мальчик. Тел. 8 (953) 039-99-92

■ телевизор. Тел. 5-38-63, Света

■ фотоувеличитель. Тел. 8 (912) 206-13-34

■ цветной телевизор. Тел. 8 (912) 636-44-52

УСЛУГИ

АВТОТРАНСПОРТНЫЕ

АВТО РЕМОНТ
жестяно-сварочные и малярные работы
8 (919) 390-16-74

■ «бычок»-будка, 3 т, 22 куб.м. Тел. 8 (922) 157-63-75

■ Isuzu, 2 т, термобудка, грузчики. Тел. 8 (922) 173-48-77

■ Isuzu, 3 т, будка. Тел. 8 (922) 119-53-54

■ Isuzu, а/манипулятор-эвакуатор, борт 5 т, 6 м, стр. 3 т, 12 м. Тел. 8 (922) 142-47-74

■ Nissan-будка. Тел. 8 (922) 123-95-41

■ а/м ГАЗель, высокий тент, грузчики, город/межгород. Тел. 8 (982) 700-37-62

■ а/м ГАЗель, грузчики, переезд, доставка, город/межгород. Тел. 8 (922) 121-87-20

■ а/м ГАЗель, грузчики. Тел. 8 (912) 266-48-59

■ а/м ГАЗель, тент высокий, грузчики. Тел. 8 (908) 634-38-74

■ а/м ГАЗель. Тел. 8 (922) 021-22-20

■ а/м ГАЗель. Тел. 8 (922) 201-35-25

■ а/м ГАЗель-тент, 4,2, 16 к.м, грузчики, всегда. Тел. 8 (922) 146-13-18, Дмитрий

■ а/манипулятор, 5 т, 6 м, г/п 10 т, кр. 3 т. Тел. 8 (912) 619-45-01

■ а/манипулятор, борт 6 м, г/п 10 т, стрела 8 м, 3 т. Тел. 8 (912) 251-89-27

■ а/манипулятор, кран, 3 т, борт 6 м, 5 т. Тел. 8 (912) 262-02-08

■ а/манипулятор, эвакуатор, борт 6 м, 5 т, стрела 10 м, 3 т. Тел. 8 (922) 610-83-84

■ а/манипулятор, эвакуатор, вышка, борт 6 м, г/п 5 т, стр. 3 т. Тел. 8 (922) 124-33-38

■ а/манипулятор, эвакуатор, кран, 3 т, борт 6 м, 5 т. Тел. 8 (922) 221-41-98

■ а/манипулятор. Тел. 8 (906) 806-42-79

■ а/манипулятор. Тел. 8 (922) 168-26-20

■ ГАЗель «Фермер», термобудка. Тел. 8 (922) 206-36-03

■ ГАЗель, грузчики. Тел. 8 (922) 028-87-63

■ ГАЗель, грузчики. Тел. 8 (922) 213-60-96

■ ГАЗель, грузчики. Тел. 8 (929) 218-74-83

■ ГАЗель, грузчики. Тел. 8 (929) 219-60-79

■ ГАЗель, грузчики. Тел. 8 (953) 821-45-44

■ ГАЗель-тент, город/межгород, нал./безнал. Тел. 8 (922) 212-13-73

ФРОНТАЛЬНЫЙ ПОГРУЗЧИК
ширина 2,5 м, 1,9 куб.
УБОРКА СНЕГА
Тел. 8 (922) 192-02-34
МАНИПУЛЯТОР
кран 3 т, борт 6, 10 т.
Тел. 8 (912) 251-89-27

МИНИ-ПОГРУЗЧИК ПУМ-500, ЗИЛ, 5 т
отсев, щебень, вывоз строительного мусора
КОМПРЕССОР 2-4 МОЛ.
Тел. 8 (912) 640-65-33

ЭКСКАВАТОР-ПОГРУЗЧИК JCB 3CX
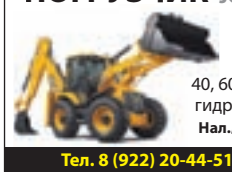
ковши 40, 60, 80 см, гидромолот
Нал./безнал.
Тел. 8 (922) 20-44-511

ГРУЗОПЕРЕВОЗКИ
ГАЗЕЛЬ-ТЕНТ
Тел. 8 (922) 140-98-41

УСЛУГИ ФРОНТАЛЬНОГО ПОГРУЗЧИКА
Уборка снега

8 (922) 124-30-00, 8 (922) 123-43-00

ГАЗЕЛИ
Грузчики

Звоните:
8 (922) 121-87-20
8 (952) 132-78-20
8 (900) 198-39-99

■ ГАЗель, тент. Тел. 8 (922) 182-33-00

■ ГАЗель-тент, город/межгород. Тел. 8 (922) 616-52-99

■ ГАЗель-тент, грузчики. Тел. 8 (950) 198-46-97

■ ГАЗель-тент. Тел. 8 (904) 549-70-73

■ ГАЗель-тент. Тел. 8 (908) 912-38-06

■ ГАЗель-тент. Тел. 8 (922) 107-43-39

■ ГАЗель-тент. Тел. 8 (922) 172-19-35

■ ГАЗель-тент. Тел. 8 (953) 821-45-44

■ ГАЗель-тент. Тел. 8 (961) 775-85-60

■ грузоперевозки, ГАЗель-тент. Тел. 8 (961) 774-18-05, 8 (982) 633-14-38

■ грузоперевозки, город/межгород. Тел. 8 (950) 646-47-76

■ грузоперевозки, переезды, грузчики, вывоз мусора. Тел. 8 (904) 174-08-05

■ грузчики, ГАЗели, переезды, помощь в хозяйстве. Тел. 8 (922) 156-72-11

■ ЗИЛ, 5 т. Тел. 8 (922) 149-56-26

■ отвезу в любой город. Тел. 8 (922) 211-14-47

■ погрузчик-экскаватор JCB, уборка, вывоз снега. Тел. 8 (953) 009-39-63

■ самосвал-вездеход. Тел. 8 (922) 149-56-26

■ услуги экскаватора ЕК-14, зимние работы. Тел. 8 (904) 162-70-41

■ услуги экскаватора-погрузчика JCB, гидромолот, уборка снега. Тел. 8 (963) 047-61-95

■ фронтальный погрузчик, уборка снега. Тел. 8 (922) 144-88-30

■ ИЖ-фургон. Тел. 8 (908) 919-09-44

■ экскаватор-погрузчик JCB+гидромолот. Тел. 8 (922) 607-01-72

■ экскаватор-погрузчик JCB-3CX, чистим и вырезаем снег. Тел. 8 (922) 210-24-21

РЕМОНТ/ОТДЕЛКА

Натяжные потолки
8 (904) 980-77-45

НАТЯЖНЫЕ ПОТОЛКИ
Закажите замер, узнайте цену и сделайте выбор!
ЗАМЕР БЕСПЛАТНО!
ГАРАНТИЯ
МЫ С ВАМИ БОЛЕЕ ТРЕХ ЛЕТ
Тел. 8 (922) 133-57-13

ДИЗАЙН ИНТЕРЬЕРОВ
ремонт • отделка
Тел. 8 (922) 612-21-12

РЕМОНТ КВАРТИР ПОД КЛЮЧ
Быстро, качественно, недорого.
Гарантия, скидки.
8 (922) 11-33-033

ИЗГОТОВЛЕНИЕ И МОНТАЖ
ЭКОНОМ-ШКАФОВ-КУПЕ
Замена кладовочных и антресольных шкафчиков
8 (904) 388-83-19 • 8 (903) 081-41-01

■ а мы строим, ремонтируем, электрик, сантехник. Тел. 8 (922) 100-83-54

■ все виды монтажных работ (ремонт квартир, офисов, домов, производственных помещений и т.д.). Тел. 8 (912) 228-54-98, Мария

■ выполним все виды ремонтно-отделочных работ в короткие сроки. Гарантия, качество. Доставка материала. Тел. 8 (922) 123-61-78, 8 (922) 293-10-78

■ выравнивание стен, потолков, обои. Тел. 8 (952) 136-29-60

■ выравнивание стен, потолков, покраска, обои, гипсокартон, кафель и т.д. Тел. 8 (912) 645-16-65

■ евроремонт от демонтажа до сдачи «под ключ». Тел. 8 (922) 030-00-96, Иван

■ кафель. Опыт. Качество. Тел. 8 (922) 125-17-31

■ кладем плитку, качественно. Тел. 8 (912) 698-65-55

■ монтаж дверей, окон, ламинат, фанера и др. строительные работы. Тел. 8 (902) 269-86-60

■ монтаж м/к дверей. Тел. 8 (906) 805-12-87

■ опытный мастер-отделочник. Тел. 8 (953) 008-81-15, Людмила

■ отделка квартир. Сантехник. Тел. 8 (912) 038-47-69, 3-97-69

■ ремонт и покрытие полов (фанера, ламинат, лин-ум), обшивка панелями, вагонкой, г/к. Тел. 8 (902) 440-77-71, 3-28-66

■ ремонт квартир, домов. Отделочные работы (кафель, паркет, и т.д.). Качество. Тел. 8 (912) 698-94-38

■ ремонт квартир, качественно. Тел. 8 (912) 614-70-58

■ ремонт квартир, крыш, офисов и т.д., натяжные потолки. Тел. 8 (932) 113-32-32, 8 (912) 640-94-41

■ ремонт квартир, ламинат, фанера, панели, ГКЛ, обои, эл-во, потолки, сантехника, кафель. Опыт, качество. Тел. 8 (922) 140-63-99

■ ремонт квартир, электрика, ламинат, сантехника, панели и пр. Тел. 8 (912) 222-92-85

■ ремонт квартир. Тел. 2-53-91, 8 (922) 135-15-49

■ ремонт квартир. Тел. 8 (922) 608-36-82

■ ремонт, евроремонт квартир. Тел. 8 (908) 912-49-19, 8 (922) 182-73-10

■ ремонт, строительство, отделка «под ключ». Тел. 8 (961) 775-85-60

■ ремонтно-строительные работы любой сложности. Гарантия. Тел. 8 (950) 195-07-91, Татьяна

■ укладка кафеля любой сложности, универсальные доп. работы. Тел. 8 (922) 140-63-99

РЕМОНТ БЫТОВОЙ ТЕХНИКИ

«РЕВДА-СЕРВИС»
РЕМОНТ СТИРАЛЬНЫХ МАШИН, СВЧ-ПЕЧЕЙ, ПОСУДОМОЕК
Гарантия 6-36 месяцев, пенсионерам скидка
Тел. 3-94-24, 8 (902) 503-94-24

ЦЕНТР КОМПЬЮТЕРНОЙ ПОМОЩИ
РЕМОНТ КОМПЬЮТЕРОВ
НОУТБУКОВ, ЖК-МОНИТОРОВ
Тел. 5-17-83, 8 (922) 22-11-33-5.
ул. Азина, 81, офис 107

РЕМОНТ
стиральных машин, СВЧ-печей, пылесосов, водонагревателей и др.
Мастер из Ревды! Цены ниже!
Гарантия до 12 мес. Пенсионерам — скидки!
Без перерыва и выходных.
Тел.: 8 (912) 281-27-95, 3-18-88

Ремонт холодильников, стиральных и посудомоечных машин, водонагревателей

Бесплатная диагностика
8-908-632-71-75

■ настройка и ремонт компьютерной техники, настройка интернета. Тел. 8 (963) 052-11-55

■ настройка и ремонт компьютерной техники. Выезд на дом. Тел. 8 (902) 502-63-02, 3-36-33

■ настройка и ремонт компьютеров. Выезд на дом. Гарантия. Тел. 8 (912) 660-60-60

■ настройка и ремонт компьютеров. Качество. Гарантия. Тел. 8 (912) 233-55-33

■ настройка и ремонт компьютеров. Недорого. Тел. 8 (912) 661-22-80

■ настройка и ремонт компьютеров. Тел. 8 (932) 600-05-86

■ ремонт бытовых и торговых холодильников. Тел. 8 (902) 500-71-45

■ ремонт холодильников и стиральных машин. Тел. 8 (904) 168-10-33

■ ремонт холодильников. Быстро, опыт, качество. Тел. 8 (950) 640-61-58, 3-28-64

■ ремонт холодильников. Гарантия. Тел. 5-37-34, 8 (912) 646-15-89

■ ТВ-мастер, выз. Тел. 8 (922) 109-43-38

■ телемастерская. Тел. 8 (922) 141-60-46

КОСМЕТОЛОГИЯ

■ стрижки, биозавивка, мелирование, окрашивание. У вас дома или у меня, ул. Рабочая. Тел. 8 (912) 274-58-41

■ массаж: общий, антицеллюлитный, баночный. Имеются противопоказания, необходима консультация специалиста. Тел. 8 (922) 120-10-63

ПРОЧИЕ

Бурение скважин под воду
в Ревдинском районе
Гарантия • Качество
Тел. 8 (953) 605-98-33

Стекольная мастерская
Резка, сверление, обработка кромки стекла. Зеркало, узорчатое стекло.
Тел. 8 (922) 107-61-77

БУРЕНИЕ СКВАЖИН НА ВОДУ
Гарантия 5 лет. Документы.
(343) 207-04-04, 8 (950) 208-59-71
БУР МАСТЕР-УРАЛ
www.bur-m.ru

Откачка выгребных ям, вывоз жидких бытовых отходов
8 (902) 26-26-216, 8 (922) 127-66-11
8 (922) 218-38-18, 8 (902) 585-78-38

БУРИМ СКВАЖИНЫ
8 (922) 188-45-47

БУРЕНИЕ скважин на воду
Гарантия
Качество • Документы
Тел. 8 (952) 13-88-779

■ английский язык, контр. работы, переводы, репетитор. Тел. 8 (922) 123-61-78

■ бесплатно вывезу ненужную старую бытовую сантехнику: трубы, батареи, ванны. Холодильники, газовые плиты, кровати, двери. Тел. 8 (950) 198-46-97

■ бурим скважины на воду. Тел. 8 (912) 031-88-60, 8 (908) 630-09-63

■ ветврач, стрижки. Тел. 8 (922) 135-76-00

■ все виды сантехработ. Договор. Гарантия. Пенсионерам скидки. Тел. 3-97-69, 8 (902) 585-40-04

■ все виды сантехработ. Тел. 8 (912) 038-47-69

■ демонтаж любых сооружений. Изготовим восстановим фундаменты. Гидроизоляция с использованием строительной химии. Сварочные и строительные работы. Тел. 8 (922) 156-72-11

ЧИСТКА КОВРОВ
ПАРОМ ВЫСОКОГО ДАВЛЕНИЯ
Тел. 8 (904) 38-39-780

■ выполним строительные и сварочные работы. Тел. 8 (912) 286-23-48, 8 (953) 384-43-14

■ дипломы, курсовые, рефераты, практика, чертежи. Любые дисциплины. Качественно и в срок. Тел. 8 (902) 878-81-94, e-mail: referent-revda@ya.ru

■ замки. Качественная установка и аккуратное вскрытие замков любой сложности. Вскрытие автомобилей. Тел. 8 (908) 928-08-94

■ изгот. и уст. мет. дверей, решеток, балконов, ворот и любых м/кон. Сейф-двери, теплицы, парники. Качество, гарантия. Тел. 8 (904) 549-14-60, 8 (912) 050-65-00

■ любые сантехнические работы. Тел. 8 (963) 052-27-48, Александр

■ любые сантехработы. Тел. 8 (922) 612-58-77

■ мастер на час. Тел. 8 (912) 244-19-39, Илья

■ мастер на час. Тел. 8 (912) 675-94-40

■ мастер по дому. Тел. 8 (922) 120-92-99

■ мужчина по вызову, любые работы по дому. Тел. 2-53-91, 8 (922) 135-15-49

■ плотницкие работы: срубы, дома, крыши, бани. Тел. 8 (912) 222-26-93

■ ремонт мебели, перетяжка м/мебели. Тел. 2-53-91, 8 (922) 135-15-49

■ репетитор 1-4 кл. Тел. 8 (963) 048-58-38

■ репетитор по немецкому языку. Тел. 8 (912) 203-62-46

■ репетитор по русскому языку, 5-11 кл. Тел. 8 (904) 988-24-26

■ репетиторство по русскому языку. Тел. 8 (950) 557-30-57

■ реставрация ванн. Тел. 2-53-91, 8 (922) 135-15-49

■ сантехник. Тел. 8 (912) 684-90-91

■ сантехработы, монтаж отопления, сварочные работы. Тел. 8 (922) 182-47-20

■ сантехработы. Установка ванн, унитазов, счетчиков. Замена ржавых труб, радиаторов, установка сантехники любой сложности. Качественно и быстро. Тел. 8 (912) 036-14-19

■ сборка мебели. Тел. 8 (953) 041-10-89

■ сварка любых металлоконструкций. Тел. 8 (912) 264-28-14

■ тамада, DJ. Тел. 8 (919) 382-72-73

■ усл. медсестры. Тел. 8 (912) 650-74-70

■ услуги сантехник. Тел. 8 (912) 650-91-42

■ установка м/к дверей. Тел. 8 (950) 541-44-45, 8 (912) 640-94-19

■ электрик. Тел. 8 (900) 207-17-51

■ электрик. Тел. 8 (912) 216-26-22

■ электрик. Тел. 8 (922) 114-94-69

■ электрик. Тел. 8 (922) 133-65-78

■ электрик. Тел. 8 (922) 163-67-17

■ электрик. Тел. 8 (967) 854-92-51

РАБОТА

ВАКАНСИИ

■ АН «Горница» требуется секретарь в приемную. Тел. 2-01-60

■ в магазин «Ермак» (детские товары), ул. К. Либкнехта, 76, требуется продавец. Тел. 3-47-44

■ в салон-парикмахерскую «Малахит-Люкс», ул. М. Горького, 39б, требуется парикмахер-универсал. Тел. 8 (908) 905-85-77

■ ИП Бочкарева А.А. требуется дизайнер-консультант в салон штор. Рассмотрим кандидатов с опытом работы швеей, дизайнером интерьера и т.п. Зарплата по результатам собеседования. Тел. 8 (908) 927-08-30

■ ИП Братанов В.П. требуются люди на производство корпусной мебели. Тел. 8 (912) 229-38-19

■ ИП Братанов В.П. требуются люди на производство мебели, массив. Обучение. Тел. 8 (912) 229-38-19

■ ИП Братанов В.П. требуются менеджеры по продажам. Обучение, свободный график. Тел. 8 (912) 229-38-19

■ ИП Бродников И. Н., работа в офисе и на дому. Тел. 8 (963) 856-73-86

■ ИП Дичковская О.В. требуются водители на самосвал (вахта г. Пермь). Тел. 8 (909) 009-91-91, 8 (912) 644-80-60

■ ИП Копсеева И.В., в новую парикмахерскую в г. Дегтярске требуется парикмахер-универсал (возможно начинающий, после обучения). Тел. 8 (982) 629-53-35

■ ИП Мямикова Е.А. требуется продавец (продажа меда). Тел. 8 (912) 626-90-16

■ ИП Некрасов А.Н. требуются специалисты с опытом работы по монтажу светопрозрачных конструкций и сейф-дверей. Резюме отправлять по адресу: REVDA-OKNA@mail.ru, тел. 8 (922) 601-00-34

■ ИП Никонов требуются повара японской кухни, в вечернее время, з/п высокая. Тел. 8 (922) 122-00-96

■ ИП Никонов требуются продавцы в продовольственный магазин, з/п высокая. Тел. 8 (922) 122-00-96

■ ИП Худоян А.М. требуется бармен-официант. Тел. 8 (912) 244-96-98, 8 (950) 554-02-77

■ ИП Шарафеева О.В., в автосервис «У дяди Феди» требуется дворник. Тел. 8 (922) 222-35-22

■ ИП Шарафеева О.В., в автосервис «У дяди Феди» требуются автомойщики, охранник, автослесари, автоэлектрик. Тел. 8 (922) 206-36-84

■ ИП Щербинин А.В. требуется менеджер-дизайнер шкафов, кухонь. Тел. 8 (919) 399-81-11

■ магазину «Провизия» требуются продавцы на выкладку, кассиры, заведующая. Тел. 8 (922) 220-76-61, 8 (922) 227-39-91

■ ОАО «РЖД» требуются монтеры пути. Тел. 8 (912) 237-93-77

■ ООО «Димакс» требуются рамщики, подсобные рабочие, рубщики, з/п сдельная. Тел. 8 (922) 112-40-20

■ ООО ПКФ «УМЗ», на производственное предприятие требуются начальник токарного участка, ученики токаря, подсобные рабочие. З/плата от 14 т.р. Тел. 8 (912) 248-62-00, 8 (912) 616-22-56

■ ЧОП «Пересвет» требуются охранники с лицензией и без, вахта. Зарплата 1500 р./сутки. Жилье предоставляется бесплатно. Тел. 8 (929) 945-63-14, 8 (929) 942-96-37, 8 (499) 519-01-71

РЕЗЮМЕ

■ электромонтажник 4 разряда, возможно совмещение. Тел. 8 (961) 767-12-24

■ женщина, 43 года, ищет работу домработницей или сиделкой, в вечернее время и выходные дни. Есть опыт работы. Тел. 8 (912) 236-99-74, 8 (909) 023-83-04

■ ищу подработку уборщицей, на 2-3 часа в день. Тел. 8 (908) 635-94-53

КУРСЫ МАССАЖА
Тел. 8 (912) 24-888-98

■ ищу работу бухгалтером, на дому. Тел. 8 (922) 209-90-17

■ ищу работу грузчиком-экспедитором. Тел. 8 (953) 604-60-66, Иван

■ ищу работу домработницей. Тел. 8 (922) 152-06-02

■ ищу работу няней, с понедельника по пятницу, с 17.00 до 22.00. В выходные с 08.00 до 22.00. Тел. 8 (904) 174-14-63

■ ищу работу няней, сиделкой, горничной. Тел. 8 (982) 715-34-56

■ ищу работу плотником, без в/п. Тел. 8 (950) 542-07-59

■ ищу работу по ремонту частного дома, квартиры, без вредных привычек. Тел. 8 (950) 542-07-59

■ ищу работу с графиком 2/2 или подработку. Тел. 8 (961) 777-00-90

■ ищу работу сиделкой на полный или неполный рабочий день. Тел. 8 (922) 162-40-55

■ ищу работу сиделкой для пожилых людей. Тел. 8 (982) 620-52-96

■ ищу работу учителем биологии. Образование высшее, без опыта. Тел. 8 (932) 600-20-03

■ срочно ищу работу сиделкой по уходу за пожилыми людьми, на полный или неполный рабочий день, возможно с проживанием, есть медицинское образование и опыт работы. Тел. 8 (902) 267-52-40

БЮРО НАХОДОК

НАХОДКИ

■ 02.01.14 г. найдена крупная собака, в районе переезда ул. Клубная-АЗС «Газпромнефть». Порода, предположительно, кавказская овчарка, девочка. Возраст сложно предположить, уши купированные, в ошейнике, ласковая. Просим откликнуться хозяев. Тел. 8 (912) 650-00-65, Ольга

■ к частному дому на ДОКе прибилась собака, похожая на овчарку. Возраст примерно 5 мес. Добрая, ласковая, постоянно ищет контакт с людьми. На шее ошейник кожаный коричневый. Вырастет крупной, будет хорошей охранницей дома. Тел. 8 (919) 377-15-45, с 10.00 до 22.00

■ на Починке найден серый котик, очень ласковый, на шее красный ошейник с заклепками в виде косточек. Тел. 8 (904) 543-88-14, Юля

■ найден котенок, черный, пушистый, возраст примерно 2-3 мес., в районе ул. К. Либкнехта, 68. Кошка мраморного окраса, возраст примерно 1-2 года. Тел. 3-54-33, 8 (982) 649-05-89, после 17.00

ОБРАЩАТЬСЯ В РЕДАКЦИЮ

При себе иметь документ, удостоверяющий личность

■ 20 января 2014 года в а/м Kia Rio синего цвета оставлен пакет с методическим материалом по английскому языку и обходным листом на имя Беленького Артема Сергеевича

■ найден военный билет на имя Яушева А.М.

■ найден ключ от а/м Toyota

■ найден маленький крестик, в районе ул. М. Горького, 40 (бывший магазин «Уют»)

ПОТЕРИ

■ утеряны документы, водительское удостоверение, техпаспорт на а/м Ford Focus на имя Вишнякова А.Н. Просьба вернуть за вознаграждение. Тел. 8 (922) 153-74-98

■ 22.01.14 г. в магазине «Кировский» (Доброе утро) женщиной оставлено портмоне. Просьба, обращаться в магазин

■ 31 декабря 2013 года, после 21.00, на ул. Осипенко потерялся щенок от маленькой собачки. Нашедших очень просим позвонить по тел. 5-28-35

■ в районе шк. №2, ул. П. Зыкина, 13, потерялся черный пушистый котик, подшерсток пепельный, под хвостом выстрижена шерсть. Нашедшим просьба позвонить по тел. 8 (904) 548-76-61

■ ключ с брелоком а/с от л/а, в районе автостанции, ул. Цветников-Российская. Просьба вернуть за вознаграждение. Тел. 8 (982) 714-86-62

■ потерялась собака породы пекинес, девочка, коротко острижена, окрас рыжий. Нашедшим просьба сообщить по тел. 8 (922) 214-98-44

■ потерялся сиамский кот, возраст 1 год. Нашедших просим позвонить по тел. 8 (904) 544-37-92

■ утеряны документы на имя Пахомова А.А. Прошу вернуть за вознаграждение. Тел. 8 (950) 196-12-08

СООБЩЕНИЯ

■ детский сад приглашает детей от 1,5 лет. Видеонаблюдение. Цена 6000 р./мес. Тел. 8 (902) 266-82-28

■ набор в мини-садик, с 1,5 лет. Тел. 8 (902) 879-22-42

■ руководитель ИП с 26-летним педстажем учителя нач. классов и большим опытом работы с дошкольниками, принимает детей в группу дневного пребывания. Условия хорошие. Тел. 8 (922) 138-51-03

■ Аркадий, летом 2013 года, участвовавший в строительстве на ул. Весенняя, 4, позвоните по тел. 8 (902) 442-67-05

■ ищу няню для двойняшек, возраст 1 г. 7 мес., на полный рабочий день. Тел. 8 (902) 262-63-94

■ ищу попутное авто в г. Екатеринбург, район ЖБИ, по будням. Тел. 8 (902) 879-57-58

■ ищу попутчиков в г. Екатеринбург до ТРЦ «Парк-Хаус». Тел. 8 (912) 611-90-97, Сергей

■ ищу сиделку по уходу за больным человеком, добрую, порядочную, возможно с проживанием. Тел. 8 (919) 368-21-69

■ купивший зимние удочки на ул. Российской, пожалуйста, позвоните! Тел. 5-06-94

■ меняю путевку в д/с №48, ул. Мира, 24 на д/с №12, 46, 50, ребенок 4-5 лет. Тел. 8 (953) 386-92-12

■ потерявшему черного пушистого котика с белыми лапками и грудкой и белого котика-подростка с голубыми глазами, ушки, носик и хвостик с рыжим оттенком, прошу позвонить по тел. 8 (922) 102-49-70

■ ученик парикмахера приглашает женщин и мужчин на бесплатные стрижки. Тел. 8 (900) 209-85-99

СЛУЖБА ЗНАКОМСТВ

■ Каждое объявление начинается с номера, присвоенного абоненту. Напишите письмо интересующему Вас абоненту. На конверте укажите номер этого абонента. Принесите письмо к нам в редакцию (ул. Чайковского, 33) или опустите в фирменные ящики «Городских вестей», можно отправить в редакцию по почте, и мы передадим Ваше письмо адресату.

■ 1. Желаю познакомиться с мужчиной не моложе и не старше 65 лет, ж/о. О себе: 63 года, вдова, без в/п, подробности при встрече

■ 2. Молодой человек, 27 лет, познакомится с девушкой до 29 лет, для серьезных отношений

■ 3. Молодой человек, 43 года, познакомится с единственной и неповторимой, для создания счастливой и дружной семьи

■ 4. Познакомлюсь с мужчиной до 70 лет, м/о, ж/о, в/п в меру, для встреч. О себе: 63 года, добрая, м/о, ж/о, в/п в меру, вдова

■ 5. Познакомлюсь с одиноким мужчиной до 45 лет, для серьезных отношений. Мне 38/164, по знаку зодиака Козерог

■ 6. В наступившем Новом году все мечты сбываются. Хочу встретить девушку с добрым сердцем и покладистым характером, желательно без детей. О себе: 35 лет, холост, без в/п, остальное при встрече

■ 7. Замечательная, надежная женщина, 58 лет, ищет мужчину, в/п в меру, для серьезных отношений и совместной жизни

■ 8. Женщина, 52 года, добрая, желает познакомиться с добрым, одиноким мужчиной, для общения

■ 9. Женщина, 34/164/64, познакомится с мужчиной от 30 до 40 лет для серьезных отношений. Подробности при встрече

■ 10. Симпатичная моложавая женщина, 45 лет, познакомится с работающим мужчиной, для серьезных отношений

■ 11. Стройная женщина, 57 лет, познакомится с мужчиной невысокого роста

■ 12. Приглашаю для нового знакомства того, кто имеет мотоцикл и не хочет сидеть этим летом дома!

■ 13. Женщина, 42 года, 165/64, работаю, есть ребенок, желаю познакомиться с мужчиной до 50 лет, без в/п, для с/о

■ 14. Познакомлюсь с одиноким порядочным мужчиной до 50 лет, для с/о. Мне 46/170/90

■ 15. Познакомлюсь с мужчиной до 60 лет. О себе: 57 лет, остальное при встрече

■ 16. Познакомлюсь с привлекательной, не склонной к полноте женщиной. Мне 46/172/95, работаю

■ 17. Познакомлюсь с добрым, порядочным мужчиной, одиноким, полноценным. О себе: вдова, 65 лет, м/о, ж/о

■ 18. Познакомлюсь для с/о со вдовцом, порядочным, надежным, от 60 до 65 лет, м/о, ж/о, можно из частного сектора, без в/п. Вдова, 62 года, порядочная, ж/о, м/о, остальное при встрече

■ 19. Молодой человек познакомится с девушкой 20-30 лет, для с/о. О себе при встрече

■ 20. Молодой мужчина, 43 года, познакомится с симпатичной женщиной 30-35 лет. О себе при встрече

■ 21. Мне 38 лет. Познакомлюсь с мужчиной для серьезных отношений, без в/п

■ 22. Женщина, 50 лет, познакомится с мужчиной, с целью брака

■ 23. Женщина, 53 года, познакомится с мужчиной, для серьезных отношений. Живу в частном доме, есть сад. Вредные привычки: курю

■ 24. Девушка, 26 лет, с высшим образованием, без вредных привычек, желает познакомиться с молодым человеком, материально обеспеченным, с высшим образованием, желательно татарином, для создания семьи

■ 25. Познакомлюсь с одиноким мужчиной, для с/о. Мне 58 лет, подробности при встрече

■ 26. Познакомлюсь с мужчиной до 65 лет. Мне 55 лет, остальное при встрече

■ абонентов 15, 14, 13, 12, 11, 10, 9, 8, 7, 5, 3 просим зайти в редакцию за корреспонденцией

■ письма абонентов 636, 625, 620, 619, 616, 614, 612, 602, 601, 596, 595, 592, 579, 564, 542 будут уничтожены 01.02. 2014 г.

ТИРАЖ 7 300 ЭКЗЕМПЛЯРОВ

Газета зарегистрирована в Уральском окружном межрегиональном территориальном управлении Министерства РФ по делам печати 14.07.2003 г.
Свидетельство ПИ №11-1548 от 14.07.2003 г.
Учредитель и издатель ООО «Ревда-инфо».
Подписной индекс 53882.
Редакция ООО «МГ «Городские вести».
Адрес издателя и редакции: ул. Чайковского, 33.
Адрес для писем: 623280, Ревда-центр, а/я 26.
Издатель, главный редактор В.А.Безпятых, redaktor@revda-info.ru
Корреспонденты: Н.Лобанова, И.Капсалыкова, Ю.Шаров, В.Пермякова, М.Семинтинова.

Контактная информация
Рекламная служба: тел. 3-40-59, reklama@revda-info.ru
Отдел доставки: тел. 3-17-14, dostavka@revda-info.ru
Корреспонденты: тел. 3-46-29, info@revda-info.ru

Мнение авторов статей может не совпадать с мнением редакции.
Перепечатка и иное использование материалов из «Городских вестей» только по согласованию с редакцией.

За содержание и достоверность рекламной информации отвечает рекламодатель. Рекламируемые товары подлежат сертификации, услуги — лицензированию.

Газета предназначена для читателей старше 16 лет.

Газета отпечатана в типографии ООО «Печатник», г. Реж, ул. О.Кошевого,16.
Номер подписан в печать по графику 23 января 2014 г. в 20.00., фактически — в 20.00.
Заказ №75415.

enso Law firm
Правовую поддержку и защиту авторских прав осуществляет юридическая компания «ЭНСО»

shutterstock®
Все заимствованные иллюстрации получены на основании лицензии компании Shutterstock

Поздравляем Аню и Стаса МАНЬКОВЫХ с 5-летием супружеской жизни!

Пусть планы
и желания сбываются,
А новые рождаются
почаще!
И в жизни будет то,
Что называется
особенным
И важным словом
«счастье»!

Мама, папа Шариповы

Поздравляем любимого внука Дмитрия МАЦУЕВА с Днем рождения!

Славный наш внучок!
Расти умным,
здоровым
и счастливым,
на радость маме
и нам. Тебя ждут еще
много удовольствий,
побед, новых друзей и
удивительных событий!

Дедушка и бабушка

Поздравляем с Днем рождения нашего любимого сына, племянника Дмитрия МАЦУЕВА!

Настал сегодня
праздник твой!
Тебе желаем всей душой,
Чтоб ты всего
добиться смог,
Чтоб счастлив был,
родной сынок!
Ты очень умный,
а это значит,
Во всем добьешься
ты удачи!

Мама, Коля, Олег, Оля и Миша

У Любови Александровны КАСПАРОВОЙ 75-летний Юбилей!

Коллеги по начальной
школе №28 Вас
поздравляют и желают
радости и здоровья,
здоровья и радости!
Ваши подопечные
Елизавета Андреевна,
Светлана Ивановна,
Галина Васильевна
помнят ваше трудолюбие,
умелость рук
и позитивный настрой.
Ваша гордость —
сын Степан, пусть ему
будет удача в жизни!
Многие лета Вам,
дорогая учительница!

Поздравляем Алексея КОЗЫРЕВА с Днем рождения!

Желаем, чтобы
ты оставался
таким же
надежным другом,
заботливым мужем
и ласковым отцом!
Всегда бери от жизни
то, что можно и дано.
Пусть твои мечты
станут реальностью!

Друзья

Поздравляем внука Егора ШОРИНА с 10-летием!

Дорогой Егорушка,
поздравляем
с Днем рождения!
Всего тебе самого
хорошего: здоровья, удачи в
учебе. Расти в дальнейшем
всем послушным,
отзывчивым, дружным,
веселым, счастливым,
заботливым, милым!

Бабушка Вера и дядя Саша

Любимого Сашеньку МОРОЗОВА поздравляем с 7-летием!

Знаем, сынок,
ты лучший из всех!
В этом нет никакого
сомнения,
Ожидает тебя лишь успех!
Будь практичным,
здоровым и крепким,
Защищай от нападок
семью,
А еще хитрым,
ловким и цепким!
Я тебя очень сильно люблю!

Родные

Татьяну Степановну СОФЬИНУ поздравляем с Юбилеем! Дорогая сестрица, с Днем Ангела!

Счастья, здоровья
на долгие годы
и душевного спасения!

Братья Петр и Василий

Валентину Викторовну НЕХОРОШИХ поздравляем с 70-летием!

Немало трудовых годов
За тобою чередой теснятся,
И потому высоких слов
Сегодня нечего бояться.
Будь счастливой всем бедам назло,
Будь счастливой своей мечтой.
От всей души тебе шлём привет
И с юбилеем поздравляем,
Пусть Жизнь твоя наполнится сполна
Всем самым тёплым,
что есть в этом Мире!

Родные и близкие

Поздравляем дорогую мамочку с Днем рождения!

Сегодня в этот день прекрасный
Хотим тебе мы, мама, пожелать,
Чтоб на твоем лице улыбка ясно
Сияла каждый день и каждый час.
А счастье пусть тебя сопровождает
Всю жизнь и не оставит ни на миг,
Тебе здоровья крепкого желаем,
Всегда лишь с радостью на сердце жить.
Пусть в этот день твои мечты
свершатся,
Пусть будет все, чего захочешь ты.
Живи и помни то, что лучше мамы
Нам во всем мире больше не найти!

Дети

Поздравляем с Днем рождения Ксению и Константина!

Пусть радостные светлые мгновенья
Подарит вам чудесный юбилей!
Удачи щедрой, счастья, вдохновенья,
Надежных и отзывчивых друзей!
Здоровья, процветания, достатка,
Пускай улыбки близких дарят свет,
И впереди ждет много-много ярких,
Прекрасных и во всем успешных лет!

Ваши друзья Шульгины и Соловьевы

Любимую мамочку и бабушку Веру Андреевну ПАНОВУ поздравляем с Юбилеем!

Мамочка наша родная, любимая,
Бабушка славная, незаменимая!
С Днем рожденья тебя поздравляем,
Всяких благ в твоей жизни желаем:
Чтобы ты никогда не болела,
Чтобы ты никогда не старела,
Чтобы вечно была ты для нас молодой,
Веселой и доброй, и нужной такой.
Целуем мы добрые славные руки,
С любовью к тебе, твои дети и внуки!

«Луч» такси
КРУГЛОСУТОЧНО
по городу 50 руб.
3-92-94
+7-922-120-87-30
+7-952-145-71-55
+7-912-222-09-24
+7-902-261-83-83
Требуются водители с авто

СКОРНЯК-ПРОФЕССИОНАЛ
выполнит работу любой сложности
Пошив шуб, шапок, дубленок, жилетов и других меховых изделий; перешив из старого на современную модель, на детское; изменение размера.
ЛЮБОЙ МЕХ НА ЗАКАЗ
8 (902) 585-92-03 • 3-16-72

ТЕЛЕМАСТЕР
www.telemaster-psk.ru
СПУТНИКОВОЕ ТЕЛЕВИДЕНИЕ
Установка спутниковых антенн
Ремонт спутниковых ресиверов
Видеонаблюдение
ТРИКОЛОР ТВ
Выгодная рассрочка на установку «ТРИКОЛОР»
тел: 8 922 2192349, 8(3439)252055
ОГРН 304662504400012

КУПОН ДЛЯ ПОДАЧИ БЕСПЛАТНОГО ЧАСТНОГО ОБЪЯВЛЕНИЯ В ГАЗЕТУ «ГОРОДСКИЕ ВЕСТИ» — ПЯТНИЦА

РУБРИКА — Принимается до 31 января

ТЕЛЕФОН — ☐ Опубликовать это объявление два раза

- Купон должен быть передан в редакцию газеты «Городские вести» не позднее указанной на нем даты.
- Купон бесплатного объявления должен быть использован только для одного объявления и только в одну рубрику.
- Объявление должно быть четким и коротким, с соблюдением строк. Почерк должен быть разборчивым.
- На купонах принимаются только частные некоммерческие объявления.
- Объявления, связанные с предпринимательской деятельностью, не могут быть опубликованы с помощью этого купона.
- Во избежание повторений одинаковых объявлений в одном номере подавайте их с интервалом в неделю.
- В рубрику «Недвижимость» можно подавать не более одного объявления на одно контактное лицо или номер телефона
- Ваше объявление будет бесплатно размещено на сайте revda-info.ru

Также частное объявление вы можете подать по телефону 3-46-35, ежедневно с 9 до 17 ч., кроме выходных, по email: 13@revda-info.ru, ICQ 616-342-872 или sms-сообщением на номер 8 (902) 253-89-33

ПТ

Наши группы в соцсетях. Присоединяйтесь!

www.odnoklassniki.ru/revdainfo www.vk.com/revdainfo www.facebook.com/revdainfo

На каждого безработного ревдинца приходится три вакансии

Самые популярные профессии — штукатуры, токари, продавцы, повара и ремонтники

На учете в ревдинском Центре занятости к 1 января числились 189 человек. В нашем городе из 63 тысяч проживающих чуть меньше половины (30,2 тысячи) экономически активны, половина из них работает в промышленности. Таким образом, процент безработных в Ревде — 0,63, что ниже среднеобластного.

В среднем на каждого безработного ревдинца, состоящего на учете в ЦЗН, приходится три вакансии. Из порядка пятисот предложенных Центром занятости вакансий 467 принесут сотрудникам зарплату, превышающую прожиточный минимум по Свердловской области, т.е. больше, чем 8191 рублей.

В общей массе предлагаемых вакансий 437 — рабочие специальности. По словам заместителя ревдинского ЦЗН Веры Мангилевой, ревдинские работодатели буквально с руками отрывают штукатуров, токарей, маляров, водителей, продавцов, поваров, электромонтеров, слесарей-сантехников, слесарей-ремонтников и плотников. И почти невозможно найти работу через ЦЗН юристам, бухгалтерам и отраслевым менеджерам.

В декабре-январе в ЦЗН в поисках работы обратились почти 2,5 тысячи человек, 1895 из них приходили не зря и работу, устраивающую их по всем параметрам, нашли.

Уровень безработицы в регионе в целом составляет 1,17% от общего числа населения. По данным на 22 января, в регионе зарегистрированы 26,8 тысячи безработных, на которых приходится больше 40 тысяч вакансий. По словам начальника департамента по труду и занятости населения региона Дмитрия Антонова, по уровню безработицы область занимает одно из последних мест среди других российских регионов. Что, разумеется, хорошо.

Узнать актуальную информацию о вакансиях вы можете по тел. 5-19-64. Адрес ревдинского Центра занятости: ул. Спортивная, 6. Время работы: пн-пт, с 8.00 до 17.00.

! В начале января «Российская газета» проанализировала рынок труда в нашей стране и сделала выводы, что в этом году уровень безработицы в России может вырасти с 5,8 до 5,9 процента. В масштабах страны это означает, что работу потеряют около 200 тысяч человек. По результатам проведенного «РГ» исследования, самыми востребованными специальностями в 2014 году будут квалифицированные рабочие; врачи; инженеры; программисты; топ-менеджеры.

Фото из архива редакции. Подробный мастер-класс на сайте revda-info.ru

Павел Савельев и Павел Парманов, студенты 405-й группы Ревдинского многопрофильного техникума, специальность «Технология продукции общественного питания», предлагают рецепт из итальянской кухни — микс-салат с беконом. В техникуме они изучают кухни народов мира. По словам мастера производственного обучения Людмилы Никулиной, в последнее время в технологи идет все больше юношей, то есть профессия становится мужской, какой она и была изначально. В этом году выпускаются 13 девушек и 13 парней.

Реклама (16+)

Титов Семен,
Данилов Александр,
слотчики РЦ Кропоткин

Новый! ЛОГИСТИЧЕСКИЙ ЦЕНТР
База рядом с п. Новоалексеевское

Розничная сеть МАГНИТ
Большая компания – Большие возможности

ПРИГЛАШАЕМ НА РАБОТУ:

РАБОТНИКОВ СКЛАДА:

БУХГАЛТЕРА з/п 16000-19000 р.
ДИСПЕТЧЕРА (выгрузка, загрузка, развоз) з/п 23200-31900 р.
ТОВАРОВЕДА з/п 29000 р.
ПРИЕМЩИКА товароведного отдела з/п 29000 р.
КЛАДОВЩИКА-ОТБОРЩИКА з/п 27600-34800 р.
СЛОТЧИКА з/п 29000-34800 р.
ВОДИТЕЛЯ ЭЛЕКТРОПОГРУЗЧИКА з/п 29000-34800 р.
ГРУЗЧИКА-ПРИЕМЩИКА з/п 23200 р.
РАБОЧЕГО по обслуживанию и ремонту з/п 20300 р.
ТЕХНИЧЕСКОГО СЛУЖАЩЕГО з/п 17400 р.

МЫ ПРЕДЛАГАЕМ:
- Официальную заработную плату
- Надбавку за стаж
- Доставку вахтовыми автобусами
- Бесплатные и льготные путевки
- Оплачиваемую стажировку на рабочем месте
- Конкурсы профессионального мастерства
- Корпоративные пенсионные программы

Ждем Вас на собеседование: база п.Новоалексеевское, 21 км. от г. Екатеринбурга, административный корпус, 3-й этаж, каб. 330
Справки по тел.: (343) 346-82-40, (343) 266-75-74, 8-800-200-90-02 (звонок по России бесплатный)
Подробно о вакансиях розничной сети на http://magnit-info.ru

НАРОДНАЯ КАССА
ООО «Народная касса» ОГРН 1136684006249

ЗАЙМЫ ПЕНСИОНЕРАМ
● От 5 000 до 20 000 рублей на срок от 1 до 8 месяцев
г. Ревда, ул. Горького, 19 (м-н «Кодак»), 8 (902) 509-11-82
* Займы предоставляются пенсионерам по возрасту. Займ перечисляется на сберкнижку (карту Сбербанка) заемщика. Оплата по займу производится в любом отделении Сбербанка без комиссий. Более подробные условия по телефону или в офисе Кассы взаимопомощи.

Открыта вакансия.
Редакция газеты «Городские вести».
Тел. 3-17-14.
Ул. Чайковского, 33
ПОЧТАЛЬОН

СТРОИТЕЛЬНЫЕ, ОТДЕЛОЧНЫЕ И ПИЛОМАТЕРИАЛЫ
- в наличии доска обрезная 25, 40, 50
- в наличии брус 100, 150, 200
- евровагонка, доска пола, блок-хаус, наличник
- цемент, кирпич, металлопрокат, фанера, ДВП, ДСП
- утеплитель «Изба», «Rockwool», гипсокартон, профиль строительный, метизы и многое другое

Горбыль, срезка — 3000 руб.*
Опил — 1500 руб.* *цена с доставкой 6 куб.м (КамАЗ-самосвал)
Продажа строительных бытовок

«Гранд-Маркет»
8 (34397) 6-07-31
8 (34397) 6-00-36
8 (902) 87-52-618
8 (902) 87-28-124
www.catalog96.ru/pilomaterial
на въезде в Дегтярск
Часы работы: с 8.00 до 20.00 (ежедневно)
ул. Калинина, 1д
База
Дорога в Екатеринбург
терикон (гора)
г. Дегтярск
Дорога в центр города