С УЧИТЕЛЕЙ И ВРАЧЕЙ СОБИРАЮТ ЛИЧНЫЕ ДАННЫЕ НАКАНУНЕ ВЫБОРОВ

Советы юриста: что делать, если вас заставляют рассказывать о себе Стр. 5

№66 (2346) | 18 АВГУСТА 2017 г. | ДНИ ВЫХОДА: СРЕДА, ПЯТНИЦА

ГОРОДСКИЕ ВЕСТИ www.revda-info.ru 16+

Ревдинская городская газета | Рекомендуемая цена 15 руб. | Есть интересная новость?
Сообщайте по телефону 8 (982) 610-07-66 | WhatsApp, Viber 8 (982) 670-82-23 (круглосуточно)

Найдется всё!
Все свежие объявления Ревды

Частное объявление вы можете подать ежедневно с 9 до 17 часов, кроме выходных,

по телефону: 3-46-35

по электронной почте: 13@revda-info.ru,
на сайте www.revda-info.ru/ob/

Объявлений в этом номере 959

СУМЗ ПОСАДИЛ В РЕВДЕ ЕЩЕ 100 ЛИПОК

Репортаж на стр. 3

РЕВДИНЦЕВ ПРИГЛАШАЮТ НА СУББОТНИК

Куда приходить, узнайте на стр. 2

10 СПОСОБОВ ПОРАДОВАТЬ ВАШЕГО ШКОЛЬНИКА 1 СЕНТЯБРЯ

Идеи для вас на стр. 8

СОБАКОЛОВОВ ИЗ АРТЕМОВСКОГО УЛИЧИЛИ В ЖИВОДЕРСТВЕ

Контракт с ними разорвут. Тем временем в Ревде бродячие псы вновь напали на ребенка Стр. 4

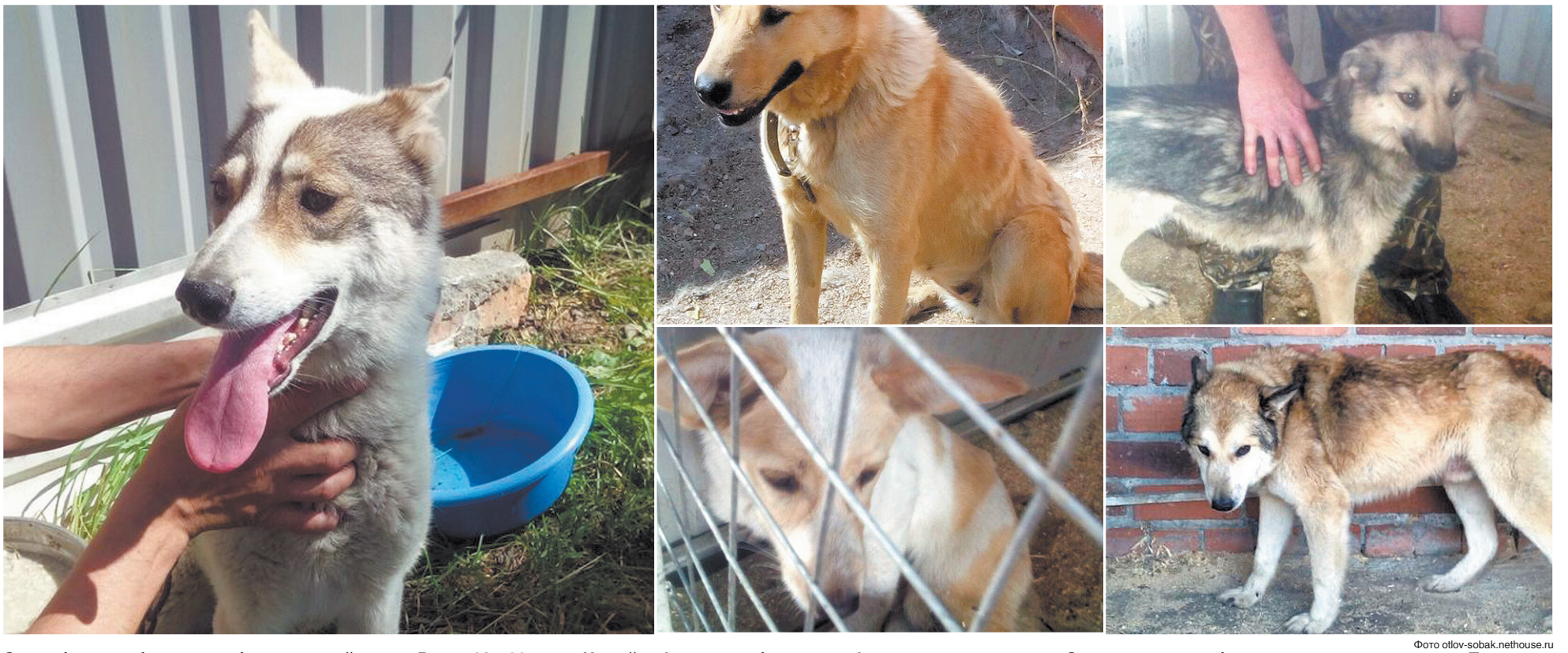

Фото otlov-sobak.nethouse.ru

Эти собаки, сообщает служба отлова, пойманы в Ревде 14 и 20 июля. На сайте фирмы опубликованы фото из разных городов. Зоозащитники побывали в пункте содержания. По их словам, собаки в ужасном состоянии: истощенные и словно избитые. И в клетках их намного меньше, чем указано на сайте.

Реклама (16+)

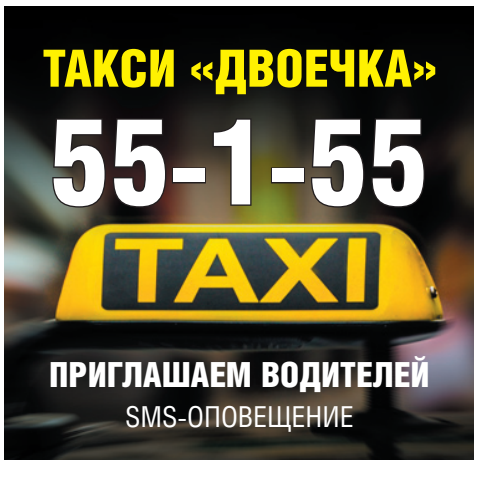

Прогноз погоды (по данным Гидрометцентра России). **Магнитные бури накроют Землю 31 августа.**

СБ, 19 августа ночью +8° днем +22°

ВС, 20 августа ночью +10° днем +24°

ПН, 21 августа ночью +13° днем +25°

В Ревде на полдня закрывали ж/д-переезд на ДОЗе

Его капитально отремонтировали

В Ревде отремонтировали железнодорожный переезд Комбинатская — Заводская. Работали мастера СУМЗа. Для этого главный выезд из Ревды закрывали на несколько часов.

О закрытии выезда стало известно утром в среду, 16 августа. В этот день «Городские вести» уже вышли, поэтому информацию мы опубликовали в социальных сетях и на сайте Ревда-инфо.ру. Пресс-служба мэрии со ссылкой на главу Ревды Ирину Тейшеву сообщала, что переезд будет закрыт с 9 до 19 часов и предлагала автомобилистам двигаться через СУМЗ (в Екатеринбург и обратно) и через Кирзавод (только в Екатеринбург). ГИБДД установила соответствующие знаки.

Смотритель переезда Сергей Владимирович вечером в среду рассказал, что материалы для ремонта привезли еще неделю назад. Он удивился, почему прессу не уведомили заранее: мол, завтра наверняка будет много недовольных.

Так и вышло, впрочем, люди не высказывали недовольства вслух: утром в четверг, когда мы приехали на место, машины просто разворачивались, упираясь в тупик.

Рабочие справились быстро: уже в 16 часов путь был свободен. На переезде заменили рельсы и бетонные плиты, сделали новый настил и подняли асфальт на подъезде к нему, сделав проезд через пути комфортным — теперь водителям даже не приходится притормаживать.

Фото Владимира Коцюбы-Белых

Переезд ремонтировали мастера СУМЗа: фото сделано в 10 утра в четверг.

Фото Владимира Коцюбы-Белых

Так переезд выглядит теперь: на нем заменили рельсы и плиты, сделали новый настил.

На Мира «десятая» сбила 66-летнего мужчину

Во вторник, 15 августа, около 21.00 в районе дома на Мира, 8 автомобиль ВАЗ-2110 сбил 66-летнего мужчину, который переходил дорогу в неположенном месте. В ГИБДД сообщили, что мужчина шел слева направо по ходу движения транспорта и в результате аварии серьезно пострадал (среди прочего, у него диагностированы сотрясение головного мозга и черепно-мозговая травма). Его госпитализировали. Очевидцы аварии сообщают, что он был пьян.

Где в Ревде отключат электричество 22-24 августа

22 АВГУСТА, 9.00-18.00
(Починок) ул. Луговая, Южная, Механизаторов, Береговая.

23 И 24 АВГУСТА, 9.00-18.00
ул. Металлистов, 1-71, 2-86; К.Краснова, 1-49, 2-8; Пугачева, 1-47, 4-96; Маяковского, 1-27, 6-42; Авиахима, 3-11; Сороковая; Умнова; 3-17, 57, 6-12, 70-86; Земляничная (четная); Летняя; Мартовская; Димитрова, 79; Чкалова, 7-31, 8-40; Сады; Базы отдыха (лагеря).

Ревда выйдет на субботник на берега пруда

Присоединяйтесь!

Прибраться на берегах Ревдинского пруда жители смогут в пятницу, 25 августа — наш город присоединился к Всероссийскому экологическому субботнику «Зеленая Россия». На уборку мусора выйдут заводчане: пока к акции присоединились заводы ОЦМ и «НЛМК-Урал». Стартует акция в 9 утра.

Как объяснили в отделе охраны окружающей среды и благоустройства, рабочие ОЦМ собираются привести в порядок Водную станцию, а «НЛМК-Урал» — бывшую детскую купалку, плотину и стелу. Подтверждения об участии до сих пор ждут от СУМЗа.

Если вы не работаете на заводе, но тоже хотите присоединиться, приходите в любое из вышеперечисленных мест к 9 утра в пятницу, 25 августа. Взять с собой нужно лишь перчатки. Мусорные мешки будут у заводчан. За утилизацию собранного мусора отвечает отдел охраны окружающей среды и благоустройства.

Также поучаствовать в акции могут коммунальные компании и организации всех форм собственности. По всем вопросам обращайтесь в отдел охраны окружающей среды и благоустройства по номеру: 3-08-14.

По программе Всероссийского экологического субботника «Зеленая Россия» приоритетные места для субботника — парки и скверы города, территории у водоемов. Но в Ревде за чистоту парков и скверов отвечают подрядные организации, поэтому акция пройдет только на берегах пруда.

Фото Василия Хомякова

Эту кучу бутылок в воскресенье, 30 июля, на берегу пруда собрали волонтеры. На «стихийном» пляже прибирались Василий Хомяков вместе со своими друзьями. На помощь к ним пришли отдыхавшие на Водной люди — еще человек десять. В итоге собрали шестьдесят мешков с мусором.

Осуждены два ревдинца, дважды обокравшие «Евросеть»

Ревдинский городской суд оставил на свободе двух местных жителей, дважды обворовавших салон «Евросеть» в Ревде. Как установлено следствием и судом, ночью в апреле этого года подсудимые, отогнув рольставни и разбив топором стекло входной двери, проникли в магазин сотовой связи и похитили 11 сотовых телефонов на общую сумму 31000 рублей. Им удалось скрыться с добычей, и несколько дней спустя они повторили опыт в том же салоне, «добыв» гаджетов на 41 тысячу рублей.

Однако полицейские нашли воров. Задержанные в качестве подозреваемых, 22-летний безработный и 29-летний слесарь, во всем признались, раскаялись и вернули большую часть похищенного — то, что не успели продать. А за остальное пообещали возместить ущерб.

Ранее оба не судимы. И это смягчило наказание. 8 августа уголовное дело было рассмотрено в особом порядке (в этом случае наказание не может превышать двух третей максимального за данное преступление). Подсудимых приговорили к испытательным работам: младшему (именно он орудовал топором) — 400 часов, старшему — 380 часов. Общественно полезным трудом в родном городе они будут заниматься не более четырех часов в день в свободное от основной работы время. Безвозмездно.

Выскажите свое мнение!
Пишите: info@revda-info.ru или (982)670-82-23 (WhatsApp и Viber)

СУМЗ посадил еще сто липок в Ревде

Новые деревца появились у детской поликлиники и в больничном городке

СУМЗ купил сто саженцев липы и высадил их в четверг, 17 августа, вместе с депутатами и ребятами из трудовых отрядов мэра. Новые деревца появились возле детской поликлиники на улице Энгельса (60 штук) и у инфекционного отделения в больничном городке на улице Максима Горького.

У поликлиники вместе с детьми деревья высаживали министр природных ресурсов и экологии Свердловской области Алексей Кузнецов, депутат областного Законодательного собрания Александр Серебренников, заместитель управляющего Западным управленческим округом Марк Веберов, глава Ревды Ирина Тейшева, председатель Думы Андрей Мокрецов и директор СУМЗа Багир Абдулазизов.

Саженцы липы доставили специалисты областного отделения Всероссийского общества охраны природы из питомника «Природный парк “Оленьи ручьи”» в Нижнесергинском районе.

— Это же детская поликлиника, поэтому надо, чтобы здесь все было красиво и нарядно, — сказал Багир Абдулазизов. — Так понимаю, что коллектив поликлиники будет ухаживать за этими деревьями. Будем продолжать в том же духе. На будущий год посмотрим, какие у нас в Ревде есть парки, где тоже будем планировать высадку деревьев.

По словам министра Алексея Кузнецова, Ревда — один из самых зеленых городов области. Он поблагодарил руководителей СУМЗа за «зеленые» подарки не только Ревде, но и другим городам региона, отметив при этом, что предприятие проводит постоянные акции и по зарыблению водоемов.

Всемирную инициативу «Миллиард деревьев» СУМЗ, совместно с областным отделением Всероссийского общества охраны природы, поддерживает с 2011 года. Всего на текущий год запланировано высадить 500 деревьев (весной было высажено 400 деревьев в Первоуральске) на эти цели направлено свыше 360 тысяч рублей. За шесть лет высажены более шести тысяч саженцев березы, сосны, липы, рябины и кизильника, в том числе и на территории завода. В Ревде — четыре тысячи деревьев, в Первоуральске — две тысячи. На эти цели предприятие потратило 4,5 миллиона рублей.

Фото Владимира Коцюбы-Белых

Депутат Заксобрания Александр Серебренников и главврач РГБ Евгений Овсянников вместе посадили деревца у детской поликлиники.

СЕГОДНЯ МЫ ВСЕ НЕМНОЖКО САДОВОДЫ

Александр Серебренников, депутат Законодательного собрания Свердловской области:

— Ревда всегда была зеленым городом и должна оставаться такой. Но, в первую очередь, здесь живут самые прекрасные люди. Много езжу по городам Свердловской области и России, поэтому могу сравнить и сделать вывод, что Ревда хорошо развивается. У нас улицы становятся чище, деревья высаживаются. Кроме того, знаю, что по планам дальнейшего благоустройства города большая программа подготавливается СУМЗом к 75-летию Великой Победы в 2020 году. Огромнейшее спасибо руководству УГМК в лице гендиректора Андрея Анатольевича Козицына и директору СУМЗа Багиру Валерьевичу Абдулазизову за эту продуктивную работу. Сегодня мы все немножко садоводы. Например, на моем земельном участке растут слива, вишня, яблони. Правда, в этом году ни сливы, ни вишни нет, потому что в майские заморозки весь первый цвет опал. А яблок много. Но больших заготовок на зиму не делаем. Этими хлопотами с урожаем занимается моя мама, большое ей спасибо. Еще у меня на участке растут кедр, лиственница, сосна и голубые ели.

СУМЗ — НАШ ПАРТНЕР

Алексей Кузнецов, министр природных ресурсов:

— Мероприятия, которые провел СУМЗ по реконструкции химико-металлургического комплекса, снизили выбросы предприятия на 15 тысяч тонн в год. СУМЗ — это наш стратегический партнер, с этим заводом одним из первых было заключено соглашение в сфере охраны окружающей среды. Всего заключено 27 таких соглашений со всеми крупнейшими предприятиями нашей Свердловской области. Все мероприятия по нашим соглашениям выполняются, как со стороны предприятий, так и правительства.

СПАСИБО ЗАВОДУ ЗА ТРАДИЦИЮ

Ирина Тейшева, глава Ревды:

— Подарок городу — это всегда приятно. Еще раз «Среднеуральский медеплавильный завод» доказал свое партнерство и большое спасибо предприятию за традицию. Экологически это очень важно: деревья — легкие города, мы все дышим этим воздухом. Еще очень важно, что к акции привлечено большое количество молодежи. Им жить в этом городе и любоваться на эти деревья, когда они вырастут. То, к чему ты прилагаешь свои руки и усилия, всегда ценится выше.

Родители школьников Ревды могут задать вопросы министру образования России

Ревдинцы, воспитывающие школьников, смогут задать свои вопросы на Общероссийском родительском собрании с участием министра образования и науки России Ольги Васильевой. Собрание состоится в онлайн-режиме 30 августа.

Четвертое по счету Общероссийское родительское собрание, как и в предыдущие годы, пройдет в формате видеоконференции с прямыми включениями из регионов России.

Для Минобрнауки России Общероссийское родительское собрание — это возможность получить обратную связь, услышать мнение родителей, узнать о наиболее волнующих их вопросах, оценить эффективность реализуемых проектов и программ, — говорится в пресс-релизе, анонсирующем мероприятие.

Чтобы задать вопрос министру, зайдите на сайт минобрнауки.рф, в раздел родительское собрание. Нужно указать свой город, тему вопроса и собственно вопрос (не более 3000 знаков). Можно прикрепить файлы (справки, фото, сканы). Видеотрансляция конференции будет организована на этом же сайте, она начнется в 14.00.

В УПРАВЛЕНИИ ОБРАЗОВАНИЯ РЕВДЫ ПОМЕНЯЛИСЬ НОМЕРА ТЕЛЕФОНОВ.
Новые: начальник Мещерских Татьяна Вячеславовна — 5-33-42, замначальника Кочкина Ирина Ивановна — 5-47-43, приемная — 5-47-62.

К Управлению ПФР Ревды присоединили Нижние Серги

Что изменилось для пенсионеров

С 4 августа к межрайонному Управлению Пенсионного фонда РФ в Ревде присоединено нижнесергинское Управление ПФР (с Бисертским городским округом). Таким образом, Ревдинское Управление ПФР теперь обслуживает четыре территории: Ревда, Дегтярск, Нижние Серги и Бисерть — в общей сложности это 45 тысяч пенсионеров (20 тысяч — в Ревде, 5 тысяч в Дегтярске, еще 20 тысяч в Н.Сергах и Бисерти).

— Это значит, что все права, обязанности и функции реорганизованного УПФР в Нижнесергинском районе перешли к нам, — пояснила замначальника УПФР в Ревде Ольга Волкова. — Но никаких изменений в выплате и доставке пенсий не будет.

В связи с укрупнением у ревдинского Управления ПФР появилось новое здание, к двум прежним офисам. С 9 августа в красном кирпичном корпусе на улице Мира, 38б (раньше занимаемый казначейством) располагаются администрация УПФР и очень важный для тех граждан, кому до пенсии осталось 9-12 месяцев, отдел оценки пенсионных прав застрахованных лиц.

— Очень важно загодя оценить пенсионные права будущего пенсионера, чтобы мы могли назначить ему пенсию в течение 10 дней со дня наступления права на нее и в полном объеме, соответственно его трудовому стажу, — отметила Ольга Волкова. — Поэтому люди либо сами обращаются к нам, либо мы их приглашаем: посчитать, какая пенсия будет, и сориентировать, что можно сделать для ее увеличения.

Прием граждан и страхователей во всех подразделениях УПФР: понедельник — четверг с 8.00 до 17.00, пятница с 8.00 до 16.00. Обеденный перерыв с 12.00 до 12.48.

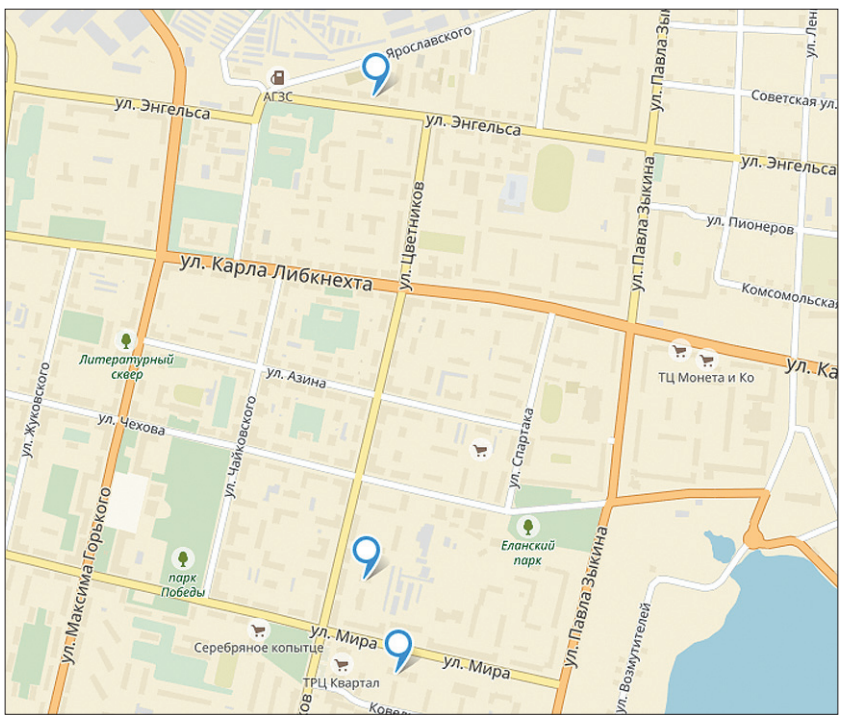

Дислокация УПФР в Ревде

УЛ. МИРА, 38Б: начальник УПФР — тел. (34397) 3-00-05, отдел оценки пенсионных прав застрахованных лиц — тел. (34397) 3-55-51, кадровая служба — тел. (34397) 3-16-27, финансово-экономическая группа — тел.(34397) 3-55-67, юрист, специалист по закупкам, заведующий хозяйством — тел. (34397) 3-55-12

УЛ. ЦВЕТНИКОВ, 37А: клиентская служба и отдел назначения, перерасчета и выплаты пенсий. Телефон «горячей линии» для граждан: (34397) 3-29-67.

УЛ. ЭНГЕЛЬСА, 51: отдел персонифицированного учета. Телефон «горячей линии» для страхователей: (34397) 3-52-63.

Публикуйте объявления о поиске, пристрое или желании взять на передержку питомцев в группе «КошкинДом» (сообщество под эгидой нашей газеты).

Собачья стая загнала ребенка на забор

В городе некому отлавливать бродячих собак так, как это положено по закону

Ревда вновь попала в областные ленты новостей с «собачьим вопросом»: ревдинец Семен Костромин рассказал, что 16 августа днем стая собак напала на его 10-летнего сына. Между тем, по неофициальной информации, контракт с фирмой из Артемовского, которая должна была во втором полугодии избавить Ревду от 38-ми бродячих собак за 1,4 млн рублей, под угрозой разрыва: заказчик уличил исполнителя в многочисленных нарушениях условий технического задания и законодательства.

НОНА ЛОБАНОВА,
lobanova@revda-info.ru

«Сын теперь боится ходить по городу»

По словам Семена Костромина, сын шел на занятия в спортшколу по своему обычному маршруту: через дворы к улице Мира. В проулке между детсадом и домом №35 по Мира его атаковали четыре или пять крупных псов: они с лаем и рычанием наступали на него. В итоге перепуганный ребенок, продравшись сквозь заросли крапивы и кусты, каким-то образом забрался на забор детсада — высотой около двух метров. Собаки продолжали лаять, стоя у самого забора — спуститься не рискнул бы даже взрослый. Школьника выручили часы с геолокацией: он кнопкой SOS вызвал маму, она позвонила знакомым, по счастью, живущим в соседнем доме. Те с помощью прохожих отогнали собак.

— Когда я подъехал, сынишка был в шоковом состоянии, даже говорить не мог, — рассказывает Семен Костромин. — Он не помнит, как оказался на заборе. Слава богу, не покусали, но у него царапины на руках, а на одежде — следы лап. Но самое главное, конечно, он здорово испугался, до паники, хотя никогда собак не боялся, дружит с дедушкиной овчаркой и бабушкиной дворовой собакой. Теперь возим его на тренировки — отпускать пешком, как раньше, страшно.

Вместе с сыном Костромин отправился в администрацию города: сообщить о случившемся и потребовать решительных мер. Но к главе их не пустила секретарь — в кабинете Ирины Тейшевой шло совещание. Однако позже возмущенному отцу удалось прорваться к заместителю главы Александру Краеву и директору Управления городским хозяйством Николаю Блинову. Впрочем, разговор с ними, по словам Костромина, ничего не дал: чиновники соглашаются, что проблема есть, но не знают, как ее решать в существующем правовом поле, законными методами.

Фото Валентины Пермяковой

Этот забор детского сада стал спасением для 10-летнего сына Семена Костромина. Мальчик каким-то чудом смог забраться на него и, плача, позвонил маме. А та связалась со знакомыми, живущими в доме напротив.

Это фото 16 августа около восьми вечера на стене группы Ревда-инфо во «ВКонтакте» опубликовала Елена Гордеева. С комментарием: «По улице Чехова, 49 находится стая собак, агрессивные. Повсюду дети. Подскажите, куда обращаться?». Позже еще одна читательница добавила, что днем эти собаки «очень долго лаяли в нашем дворе на Цветников, 31. Все дети разбежались»

Сколько денег в Ревде потрачено на ликвидацию бродячих собак

2015 ГОД

532,2 т.р.

Источник средств — местный бюджет.

Подрядчик — ООО «Универсалремонт» из Артемовского (находится по тому же адресу, где сейчас «Служба отлова»).

Заказ: 128 голов (отлов, 10-дневное содержание, усыпление, утилизация).

МАРТ 2017 ГОДА

556 т.р.

(при начальной цене контракта 747 т.р.). Источник средств — местный бюджет.

Подрядчик: ООО «Служба отлова безнадзорных животных» из Артемовского.

Заказ: 20 голов (отлов, содержание в течение полугода, эвтаназия, утилизация трупов).

2016 ГОД

756 т.р.

Источник средств — местный бюджет.

Подрядчик — ООО «Универсалремонт».

Заказ: 176 голов (перечень работ тот же).

ИЮНЬ 2017 ГОДА

1,4 млн р.

Источник средств — областной бюджет.

Подрядчик — ООО «Служба отлова безнадзорных животных».

Заказ — 38 голов (то же самое плюс стерилизация).

Под постом Костромина в группе Ревда-инфо.ру во «ВКонтакте» общественность обрушилась на местную власть, обвиняя ее в бездействии и беспомощности. Назывались другие адреса, где обитают или гуляют дикие своры: Интернационалистов, 36, Мичурина, Мира, 6а, Чехова, 49, Мира, 41…

«Побежали прятать трупы»

«Служба отлова безнадзорных животных» из Артемовского, выигравшая, вот уже во второй раз, муниципальный контракт на регулирование численности безнадзорных животных в Ревде, может лишиться работы. И не только в Ревде — если ею заинтересуется прокуратура (а этого вполне можно ожидать, учитывая, что еще в начале года соблюдение законодательства при отлове бродячих собак исполнителями с акцентом на необходимость гуманного обращения с животными взял под личный контроль областной прокурор Сергей Охлопков). Представители Управления городским хозяйством вместе с волонтерами-зоозащитниками обнаружили, что исполнитель манкирует своими обязанностями. Выяснить это удалось, когда в прошлый четверг, 10 августа, комиссия в составе директора Николая Блинова, начальника отдела техконтроля УГХ Марины Сухих и двух представителей общественности без предупреждения нагрянула в пункт кратковременного содержания «Службы» (ПКС), где должны полгода находиться отловленные собаки.

— Наш приезд вызвал переполох на ПКС, — рассказывает одна из волонтеров, Галина. — Но не пустить они заказчика на территорию, конечно, не могли. В итоге все сотрудники разбежались, и до появления руководства, Шлеина, мы были предоставлены сами себе, поэтому нам удалось заглянуть во все уголки, куда, очевидно, гостей не водят. Это было ужасно.

Как рассказала Галина, во-первых, они нашли в пункте только семь собак из тринадцати, которых якобы (согласно фотоотчету и ветеринарным свидетельствам) артемовцы поймали после заключения контракта с Ревдой — отлов производится по заявке УГХ, основанной, в свою очередь, на заявках жителей. На вопрос, куда делись остальные животные (если они были отловлены) плюс 20 собак от первого контракта, заключенного в марте этого года, ценой в 556 тысяч рублей, по мнению Галины, отвечал сильный трупный запах, заполнявший ангар с вольерами… Комиссия из Ревды как раз застала одного из сотрудников за уборкой помещения для эвтаназии от останков.

За одну собаку (отлов, стерилизация, содержание в течение шести месяцев, эвтаназия и утилизация трупа) муниципалитет платит исполнителю 6250 рублей во втором полугодии и 4200 рублей — в первом (без стерилизации). В техзадании особо оговаривается, что с животными исполнитель должен обращаться гуманно, жестокое обращение недопустимо.

Прибывший руководитель Шлеин попытался оправдаться актами о передаче животных новым владельцам, датированными 6-10 августа. Но один из актов, датированный 7 августа, был о передаче двух собак ревдинке, приезжавшей вместе с Галиной в артемовский ПКС 7 июня этого года (тогда ревдинские зоозащитники побывали в «Службе отлова» одни — с разрешения руководства организации, и обе взяли по собаке). Создавалось впечатление, что документы были состряпаны наспех.

— Собак в вольерах очень мало — а ведь у «Службы» несколько контрактов в разных городах области. Собаки в кошмарном состоянии, невозможно смотреть на них без слез, — говорит Галина. — Худые, кожа да кости, многие по виду больные (а может быть, избитые). Грязь, во многих клетках нет миски с водой, кормежка — каша без какого-либо намека на мясо…

Уволить

«За существенные нарушения условий контракта и действующего законодательства» муниципальные контракты комиссией предложено расторгнуть. Это необходимо и с точки зрения закона, и с просто человеческой.

В электронных торгах этой госзакупки «Служба отлова» была единственным участником. Собиралось заявиться Первоуральское общество защиты животных, успешно решающее проблему регулирования численности безнадзорных животных в своем городе (причем в приюте для животных, организованном Обществом, пленники не умерщвляются даже по истечении срока контракта, их пристраивают или они остаются на пожизненном содержании), но первоуральцы не успели подать заявку на участие.

На самом деле, тысяча с небольшим рублей в месяц на собаку, при выполнении всех требований контракта, — это очень мало, и о получении прибыли тут не может идти и речи. Первоуральскому приюту помогают выжить спонсоры и волонтеры — бюджетных средств с трудом хватило бы на прокорм животных.

Вопрос, как ликвидировать бродячих собак с городских улиц, но при этом остаться людьми, по нашей информации, будет вынесен на обсуждение Думы.

ВАЛЕНТИНА ПЕРМЯКОВА,
permyakova@revda-info.ru

«Это безысходное положение, никто не хочет терять работу»

Бюджетников вынуждают вносить в «предвыборную» базу данных сведения о себе, родных и знакомых

Бюджетники Ревды в августе внесли в некую базу сведения о себе и близких людях. Об этом сообщили учителя, врачи и воспитатели — сразу из нескольких учреждений. Похоже, власти Свердловской области включили административный ресурс, дабы обеспечить явку на выборы. Впрочем, за кого именно должны голосовать зависимые от бюджетных зарплат ревдинцы, им не указывают. Главное — гарантированно прийти на выборы и поручиться, что то же самое сделают и названные ими люди. Что происходит?

В начале августа Управление образования Ревды разослало по школам инструкцию по работе с ИС «Мобилизатор»* (копия письма и оригинал формы имеются в распоряжении редакции).

На нескольких страницах расписано, как именно заполнять приложенные к письму формы. Оператор (сотрудник школы) должен внести в таблицу имя, фамилию, отчество каждого коллеги, его домашний адрес и телефон, профессиональный статус, название организации, в которой он работает, указать, сколько человек живут вместе с ним. А еще — вписать те же данные о не менее чем трех «сторонниках».

«Сторонниками сотрудника являются активные граждане старше 18-ти лет, обладающие избирательным правом и готовые 10 сентября 2017 года принять участие в голосовании. Не рекомендуется в качестве сторонников указывать граждан с профессиональным статусом «госслужащий, муниципальный служащий, работник государственного или муниципального учреждения», — гласит требование в инструкции.

Заполненные формы следовало переслать в Министерство образования.

14 августа пришли дополнения. Главные изменения — «пересылать форму в Минобразования не надо, следует дождаться отдельного поручения Министра общего и профессионального образования Свердловской области и администрации губернатора».

К этому моменту, рассказывают педагоги, формы уже были заполнены.

— Пришло письмо по электронной почте от секретаря, с просьбой до 9 августа скинуть заполненную форму, и образец был в письме, с пометкой, мол, не подводите, — рассказывает Екатерина, педагог одной из школ (настоящее имя не называем по ее просьбе).

Учитель другой школы говорит, что получила сообщение по смс:

— Говорят, так было перед каждыми выборами, но я не помню. Не вижу в этом ничего зазорного, надо так надо. Заполнила, и все. Вписала себя и нескольких родственников. Мы все равно каждый раз на выборы ходим. Так что скрывать?

Марина (имя изменено), сотрудник еще одной школы — ее дирекция назначила оператором сбора данных, сообщила: распоряжение поступило в начале августа. Было велено опрашивать всех, включая отпускников. В подавляющем большинстве люди сопротивлялись: мол, почему это мы должны? Задача Марины — убедить, что это необходимо. Чтобы «не подставлять» директора. В ближайшее время, говорит она, операторам выдадут логин и пароль к базе данных, куда, видимо, нужно будет внести собранные данные.

Как нам стало известно, совещание на эту тему проходило в Министерстве образования в июле. На нем присутствовали руководители областных образовательных учреждений и начальники управлений образования муниципалитетов. Было велено собирать персональные данные сотрудников, но делать это тайком, за нарушение — санкции, вплоть до увольнения. Так это или нет, официально выяснить не удалось — Татьяна Мещерских, начальник Управления образования, оставила вопрос «Городских вестей» без комментариев:

— Я не была на этом совещании, а передавать чужие слова не имею права, — коротко объяснила она.

Но действительно, официально директора городских школ, с которыми мы пообщались, о получении распоряжений из Минобразования не говорят. Мол, «вы что, такого никогда не было». В администрации губернатора также отрицают свою причастность к рассылке писем: «Администрация губернатора Свердловской области не распространяет среди работников муниципальных учреждений каких-либо анкет», — ответил на письменный запрос «Городских вестей» директор департамента информполитики губернатора Александр Иванов.

— Это безысходное положение, никому не хочется терять работу, — неофициально поясняет представитель управляющего состава одной из школ города. — Да, люди возмущены, в том числе и директора. Но что делать? Ведь таким образом обеспечивают явку на выборах. Предполагается, что все равно большинство проголосует за нужного кандидата (вы понимаете, о ком я). И это своего рода «репетиция» перед выборами президента: чтобы показать, что Средний Урал поручения выполняет.

Нам достоверно известно, что подобные формы «спустили» и в другие ведомства и учреждения: в том числе в управления администрации, в городские больницы, детские сады, учреждения культуры и так далее. При этом ни один из опрошенных нами сотрудников не отказался передавать свои собственные данные и данные знакомых.

— У нас составляют списки, требуют внести сотовые телефоны, и не дай бог откажешься, — рассказал на условиях анонимности сотрудник городской поликлиники. — Было собрание у главврача со старшими медсестрами, они сообщили нам. Позже, наверное, еще и скажут, как голосовать надо. Но выполнять их требования я не буду, все-таки это личное дело каждого.

Подвох здесь в том, что сбор персональных данных в такой форме нарушает действующее российское законодательство. Даже если предположить, что опрашиваемые сотрудники исключительно добровольно вписывают свои данные в форму, как быть с данными «сторонников»? Гипотетически, в таблице могут оказаться фамилии, имена и адреса половины Ревды — и потом эту базу сведут воедино и будут где-то хранить, не получив на то письменного согласия владельцев. Что явно идет в разрез с политикой государства.

— Как видно из представленной таблицы (заголовки «агитатор», «сторонники») — выявляются политические предпочтения граждан, что в соответствии со ст. 10 ФЗ «О персональных данных» относится к специальным категориям персональных данных. В этом случае обязательна письменная форма согласия субъекта, — подчеркивает юрист группы правовых компаний «ИНТЕЛЛЕКТ-С» Михаил Хохолков. — Причем в согласии должны быть указаны объем данных и цель их обработки. Несоответствие цели обработки заявленному объему — это административное правонарушение. Также в письменной форме согласия обязательно указывается оператор персональных данных (т. е. лицо, которому дается такое согласие и которое эти данные будет обрабатывать), а также перечень всех действий, которые оператор будет осуществлять с персональными данными (сбор, систематизация, хранение, передача третьим лицам, с использованием средств автоматизации или без такой и т.п.). Не лишним будет напомнить, что с 1 июля 2017 года существенно выросли штрафы за незаконную обработку персональных данных. Так, за отсутствие письменной формы согласия предусмотрен штраф до 75000 рублей. Штраф налагается на лицо, которое эти данные собирает. Кроме того, оператор персональных данных, в случаях предусмотренных законом, до начала обработки обязан уведомить о своем намерении обрабатывать персональные данные Роскомнадзор. Отсутствие такого уведомления является самостоятельным административным правонарушением.

— Сейчас ходят такие слухи, что в кабинках для голосования камеры поставят. Это незаконно? Но, знаете, я уже ничему не удивлюсь, — резюмирует Марина, собирающая данные коллег в городской школе.

Подобные манипуляции не попадают под избирательное законодательство, поэтому в Областной избирательной комиссии на наш вопрос ответили кратко. «К нам никто не обращался с таким вопросом. А что делать — каждый сам должен решать», — отметил пресс-секретарь ИКСО Дмитрий Ветошкин.

***ИНФОРМАЦИОННАЯ СИСТЕМА «МОБИЛИЗАТОР»** впервые была использована областными властями на выборах в 2016 году. За месяц до выборов об этом рассказывал интернет-портал Ура.ру: по данным портала, таким образом формируется массив сторонников нужного кандидата или партии, которые совершенно точно проголосуют, как надо. Это своего рода превентивные меры, заменяющие более топорный метод покупки голосов. В мае портал со ссылкой на свои источники сообщил, что «на выборах 2016 года в «Мобилизатор» было внесено порядка 400 тысяч лояльных губернаторской команде избирателей».

На площади Победы в день выборов будет концерт

Выборы губернатора Свердловской области состоятся 10 сентября, впервые за 14 лет. На кресло претендуют шесть человек. Последний раз, в 2003 году, в Ревде была зафиксирована рекордно низкая явка: всего 32%. Поэтому рьяные попытки правительства повысить показатель понятны. В этот день в 21 городе региона, в том числе и в Ревде, прямо на площади Победы, пройдет фестиваль «Уральские самоцветы». По данным интернет-портала Znak.com, во время него будут разыграны ценные призы среди всех проголосовавших.

Если вы не согласны со сбором персональных данных по месту работы с «предвыборными» целями, оставьте жалобу на сайте Роскомнадзора.
Адрес: 66.rkn.gov.ru/p8927

Отсканируйте QR-код, чтобы перейти на сайт Роскомнадзора

МАРИЯ СЕМИНТИНОВА,
semintinova@revda-info.ru

Аварийный барак на Восточной, 9 могут расселить в следующем году

Этого жители требовали через суд. Если сроки вновь сорвутся, люди снова подадут иск

Жители барака на Восточной, 9 в Совхозе, который не попал в программу расселения аварийного жилья, подали в суд на мэрию Ревды, но в итоге отозвали свой иск. Мэрия пообещала: расселим дом до марта 2018-го года — если будут деньги. До конца срока осталось всего полгода, новой программы расселения аварийного жилья нет. А дом на Восточной грозит рухнуть в любой момент. Местные жители готовы снова обращаться в суд.

Фото Владимира Коцюбы-Белых

Жительница барака на Восточной, 9 Дилара Самедова говорит, что из-за трещины по фасаду стены в туалетах растрескались так, что грозят рухнуть. А в доме живут маленькие дети.

Местная жительница Дилара Самедова от своего имени и имени соседей требовала, чтобы мэрия отменила постановление, по которому их признанный в июне 2014 года аварийным барак будет расселен только к 2022 году. Причем, снести его после расселения люди должны будут за свой счет (замглавы Татьяна Машкина пояснила тогда, что таков закон — мол, квартиры приватизированы, поэтому за снос будут платить жители).

Суд между Диларой и администрацией состоялся 15 февраля. Производство по делу в связи с мирным урегулированием конфликта просили прекратить обе стороны (решение суда есть в распоряжении редакции). По словам Дилары, представитель мэрии пообещала выполнить все требования и переселить ревдинцев из аварийного дома до марта 2018 года.

Спустя два месяца Диларе пришло письмо за подписью замглавы администрации Ревды Александра Краева с подробным разъяснением ситуации. В нем говорится, что сейчас по областной программе на 2013-2017 годы расселяют дома, признанные аварийными и подлежащими сносу до 2012 года, а дом на Восточной, 9 признали таковым только в июне 2014 года.

При этом местные жители уверяют, что расселенные семь ближайших домов обследовали вместе с их домом. В одно время, три года назад. Так это или нет, проверить сейчас не представляется возможным.

Краев обещает, что Дилару и ее соседей переселят до марта следующего года. С оговоркой: если появится соответствующая программа и будет, куда переселять. В ином случае адми-

Реклама (16+)

Ревдинский горком КПРФ приглашает
ветеранов труда, тружеников тыла, сторонников партии
на собрание городской организации «Дети войны»
21 августа 2017 г. в 15.00 в КДЦ «Победа»

САУНА 3-18-18
8-922-298-22-22
в «Толстой Креветке»
от 600 руб./час
Подробности по телефону
ул. Азина, 69
sauna-revda.ru

26.08.2017 г. в 18.00
на площади у ДК СУМЗа
СОБРАНИЕ садоводов
СОНТ «Клубничка» (Учительский) (Гусевка)

С УЧЕТОМ СКИДКИ 30% ПРИ ОПЛАТЕ ЗА 12 МЕСЯЦЕВ
от 25 Мбит/с ИНТЕРНЕТ
ВСЕГО 203 р.
ЦИФРОВОЕ ТВ
ПРИСТАВКА БЕСПЛАТНО
при внесении аванса на тарифах с цифровым ТВ
Телевидение : до 270 каналов
Интернет : до 100 Мбит/с
(34397) 3-93-73
конвекс.рф
CONVEX®
ул. ЧАЙКОВСКОГО, 33
ПРЕДЛОЖЕНИЕ ОГРАНИЧЕНО. ДЕЙСТВУЕТ НА МОМЕНТ ПУБЛИКАЦИИ ДЛЯ НОВЫХ АБОНЕНТОВ-ФИЗИЧЕСКИХ ЛИЦ В РЕВДЕ. ПОДРОБНОСТИ АКЦИЙ УТОЧНЯЙТЕ У КОНСУЛЬТАНТОВ.

СОДЕЙСТВИЕ
КРЕДИТНЫЙ ПОТРЕБИТЕЛЬСКИЙ КООПЕРАТИВ
Вкладывай под 11,5% годовых
ОГРН 1056605207670
Указана процентная ставка в рамках сберегательной программы «Копилка» с учетом бонуса для пенсионеров со сроком договора 365 дней при сумме от 5 тыс. до 8 млн рублей. Налогообложение в соответствии с действующим законодательством. Условия иных программ — на сайте www.sodeistvie.su и в офисах Кооператива. Возможно пополнение без комиссии, за досрочное расторжение предусмотрен штраф — 5% от суммы вложения. Только для членов Кооператива. Для вступления в Кооператив: 50 руб. — регистрационный взнос, 50 руб. — обязательный паевой взнос.

Разместить объявление бесплатно!
catalog96.ru

НОМЕРА

ВАЛЕНТИНА ПЕРМЯКОВА,
permyakova@revda-info.ru

ИСТОРИЯ ВОПРОСА

По словам жителей, дом по Восточной, 9 был построен в 1933 году. В 1995 году износ дома составлял 46%. Его признали аварийным 27 июня 2014 года. Мы впервые побывали в доме на Восточной, 9 в октябре прошлого года: люди рассказывали, что квартиры в разрушающемся доме, где «пол ходит ходуном и стены накренились», у некоторых в ипотеке, а мэрия не только не спешит выселять людей, но и требует, чтобы они сами и за свой счет снесли барак.

нистрация может на время дать жителям Восточной, 9 в квартиры из маневренного фонда. Если они на это согласятся. Сами жители переезжать в предложенные им мэрией квартиры с печным отоплением на ЖБИ и полуразрушенные комнаты в общежитии на Энгельса не согласны — какой в этом смысл?

О новой программе расселения весной Краев писал следующее:

«В настоящее время администрацией в адрес Министерства энергетики и жилищно-коммунального хозяйства направлено обращение с вопросом о предполагаемом принятии соответствующей адресной программы по переселению граждан из аварийного жилищного фонда, признанного таковым после 1 января 2012 года».

Сейчас, в августе, стало известно: программа уже в разработке. Об этом пресс-секретарь администрации Юлия Бабушкина рассказала телекомпании «Единство». И Ревда должна в нее войти: расселению в нашем городе подлежат десять домов, семь из них находятся в Совхозе, включая дом на Восточной, 9. Включат ли наш город в программу, станет известно в начале октября. И если повезет, до конца 2018-го дома будут расселены.

— Вопрос сейчас с мертвой точки сдвинулся. Просим жителей данного дома немножечко потерпеть, — сказала Бабушкина.

Тем временем жители дома на Восточной, 9 боятся однажды проснуться под завалами. Мы снова побывали там в понедельник, 14 августа, и самое страшное — это жуткая трещина по фасаду: кажется, дом может развалиться в любое мгновение.

— Раньше она была маленькая, а сейчас все разрастается и разрастается, — сетует Дилара. — Я боюсь, что кусок стены над туалетом в нашем крыле может обвалиться и убить кого-нибудь из маленьких детей. Думаю, это все из-за дождей. А ведь у нас еще зима впереди…

Соседка Дилары Алена Ярина, которая помогает ей в судебных тяжбах, говорит, что жители снова обратятся в суд, если до марта 2018 года не переедут в новые квартиры.

Отсканируйте QR-код, чтобы прочитать историю о десяти домах в Ревде, подлежащих расселению в ближайшие пять лет.

Какие дома еще должны расселить в Ревде

Расселение аварийного жилья в Ревде началось в 2013 году. За пять лет действия программы в нашем городе построили два дома: на улицах Садовой и Энгельса. Квартиры в них получили жители 15 бараков, признанные аварийными в 2008-2009 году. На сегодня еще десять домов признаны не пригодными к проживанию.

Реклама (16+)

2 сентября
9:00–17:00

День читателя

Начало подписной кампании на 2018 год

Ждем вас в редакции на ул. П.Зыкина, 32

Только в этот день:
- Подарки всем подписчикам
- Розыгрыш ценных призов среди всех подписавшихся в этот день
- Розыгрыш главного приза — Apple iPhone SE

Организатор розыгрыша ООО «Городские вести». О правилах проведения розыгрыша, призовом фонде, количестве призов, сроках, месте и порядке получения призов вы можете узнать в редакции газеты «Городские вести»

Месяц низких цен 2 сентября — 2 октября 2017 г.

Подписка2018

2 3 4 5 6 7 8 9 10 11 12 13 14 15 16 17 18 19 20 21 22 23 24 25 26 27 28 29 30 1 2

С доставкой	915 р.	820 р.
Без доставки	780 р.	700 р.

Цены для обладателей Дисконтной карты читателя

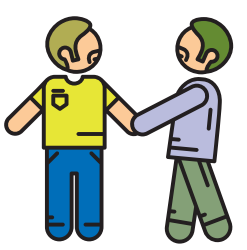

Акция «Приведи друга»

За каждого нового подписчика получи скидку 20%

Акция проходит до 31 декабря 2017 г. Скидка дается при условии, что новым подписчиком будет человек, который не выписывал газету на 2017 год. Скидка действует только на индивидуальную подписку с доставкой.

ГОРОДСКИЕ ВЕСТИ

Подробности по тел.: 3-17-14 или (992) 023-28-08.
Адрес редакции: г. Ревда, ул. П.Зыкина, 32.

Реклама 16+

ХОТИТЕ ПОЛУЧИТЬ КРАСИВЫЕ ФОТО ВАШЕГО ПЕРВОКЛАССНИКА?
Приходите 1 сентября в редакцию «Городских вестей» на П. Зыкина, 32 (с 9 до 18 часов) вместе с ребенком, оформляйте подписку на газету на 2018 год, а наш фотограф сделает фотосет для вашего первоклашки. В подарок! Подробности по тел. 3-17-14 (Анна Кондакова).

10 способов порадовать школьника в честь 1 сентября

Совсем скоро школьники вернутся за парты, чтобы грызть гранит науки. И каждому родителю хочется порадовать своего ребенка перед трудным учебным годом. Как нам удалось узнать, поздравить детей планируют многие мамы и папы, но идеи обычно тривиальные: торт и игрушка. Поэтому мы подготовили десять идей, которые вы вполне можете реализовать.

Реклама (16+)

Реклама (16+)

Фото Владимира Коцюбы-Белых

Восьмилетняя Милана Разуева в этом году идет во второй класс школы №7. Ее любимые предметы — окружающий мир и рисование. Но возвращаться к учебным будням второкласснице не хочется — ей нравится отдыхать и путешествовать. Например, этим летом девочка успела побывать вместе с семьей в Дидинском тоннеле и запустить воздушные шары в День защиты детей. Но 1 сентября — все равно праздник. Поэтому в прошлом году после торжественной линейки Мария водила дочку в кинотеатр на мультфильм. Правда, мама Мария в этот день работает, поэтому с Миланой на линейку пойдут крестная мама и бабушка. Но дома девочку будет ждать вкуснющий торт. А еще Милана мечтает получить в подарок светящуюся ручку с мишкой.

Угостите чем-нибудь вкусным

Это самый простой способ. Вы можете сводить школьника в кафе или устроить домашнее чаепитие. Но не с покупным тортиком, а с домашним. Что может быть приятнее и важнее, чем заботливо приготовленное маминими руками угощение. А может быть у вашего ребенка есть любимое блюдо? Например, шарлотка или запеченная курица. Приготовьте именно в этот день!

Сходите в кино

Сразу после школьной линейки можно отправиться в кинотеатр. Главное — заранее купите билеты. И еще поинтересуйтесь у ребенка, что бы он хотел посмотреть в кинотеатре.

Обновите комнату

Не нужно устраивать полноценный ремонт и менять мебель (если, конечно, того не требует ситуация), просто устройте небольшую перестановку. Позвольте повесить плакаты или карты, выбрать занавески и расставьте мебель так, как удобно ребенку.

Поддержите увлечения

Если ребенок любит рисовать, то подарите ему большой набор кистей и красок: не тот, что к школе, а личный, для дома. Красочную энциклопедию, если ему нравится читать или спортивные принадлежности, если он увлечен спортом.

Отправьтесь в путешествие

В этом году 1 сентября выпало на пятницу. Так почему не посвятить выходные небольшому походу или поездке за город? Ребенок перед учебным годом получит массу впечатлений, да и на пару дней продлит себе лето.

Устройте фотосессию

Для многих детей 1 сентября — большой праздник. Если ваш малыш впервые идет в школу, пригласите фотографа, который запечатлеет ваши утренние сборы и линейку. Нет возможности? **Тогда приводите своего первоклашку после линейки в редакцию «Городских вестей»** (ул. П.Зыкина, 32) с 9 до 18 часов. Вы сможете выписать газету на новый год по льготной цене, а мы — бесплатно сфотографируем вашего ребенка и отправим вам фото на память.

Съездите в аквапарк или зоопарк

Еще один способ продлить летние каникулы — свозить ребенка в любой парк — зоопарк, аквапарк или парк аттракционов. После напряженного дня в новом окружении такая поездка точно поможет расслабиться.

Купите развивающие игры

Что может быть лучше, чем получать знания в процессе игры? Подарите ребенку конструктор, или набор для лепки, или набор юного химика, астронома, ботаника. А может быть, даже шахматы, тогда вы даже сможете сыграть с ребенком.

Купите яркую канцелярию

И пусть он сам подберет все необходимое! Пенал с принцессами или супергероями, наборы блестящих ручек, ластик в форме пони или машины. Нынешний ассортимент канцелярии позволяет выбрать подарок на любой вкус.

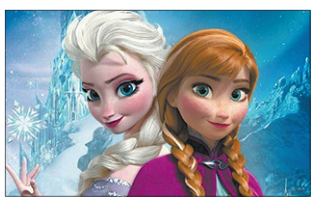

Подарите наряд с любимым киногероем

«Тачки», «Головоломка», «Холодное сердце»... Наверняка ваше чадо обожает определенный фильм или мультфильм! Купите ему футболку, кепку, часы, кеды, сумку: пусть носит с удовольствием.

Реклама (16+)

Наши группы в соцсетях. Присоединяйтесь!

www.odnoklassniki.ru/revdainfo www.vk.com/revdainfo www.instagram.com/revdainfo

Афиша

Мероприятия ко Дню города

22 августа. Вторник
17.00 .... Концерт на Кирзаводе

24 августа. Четверг
17.00 .... День двора на ул. Интернационалистов, 40.

30 августа. Среда
17.00 .... Творческие мастер-классы в Детской художественной школе: изготовление панно, разрисовывание футболок, изготовление букетов к 1 сентября с участием опытного флориста из Екатеринбурга (заготовки для букетов приносить с собой). Открытие выставки. Планируется выступление квартета «Феникс» Свердловской филармонии.

1 сентября. Пятница
11.00 .... День знаний в «Демидов-центре»
14.00 .... Торжественный прием почетных граждан и граждан, отмеченных за заслуги перед городским округом Ревда
17.00 .... Краеведческая прогулка «Читаем улицу как книгу» (история города 1946-1952 г.г.) от ул. К.Либкнехта до ул. Чехова. Сбор у библиотеки им. Пушкина
17.00 .... Фестиваль творческих мастерских «Гора самоцветов» в Еланском парке.

2 сентября. Суббота
9.00-17.00 День читателя в редакции газеты «Городские вести». Все подписчики участвуют в розыгрыше Apple iPhone.
10.00 .... Легкоатлетический пробег «Медвежьи тропы» в районе СК «Темп»; открытое Первенство города по армрестлингу в «Темпе», турниры по стритболу и по пляжному волейболу
11.00 .... Кубок мэра по шахматам в шахматном клубе (ул. Жуковского, 22)
12.00 .... Турнир по дартсу в шахматном клубе
16.00 .... 5-й этап дартс-лиги Ревды

Кино | 18-23 августа

РЦ «КИН-ДЗА-ДЗА»
ТЕЛ. 3-16-86

ТЕЛОХРАНИТЕЛЬ КИЛЛЕРА 18+
18.08, пт 10:00, 19:40, 21:50
19.08, сб 10:00, 19:40, 21:50, 00:00
20.08, вс 10:00, 19:40, 21:50, 00:00
21.08, пн 10:00, 19:40, 21:50
22.08, вт 10:00, 19:40, 21:50
23.08, ср 10:00, 19:40, 21:50

ЭМОДЖИ ФИЛЬМ 6+
18.08, пт 10:10, 11:55, 13:40, 15:25, 17:10, 18:55
19.08, сб 10:10, 11:55, 13:40, 15:25, 17:10, 18:55
20.08, вс 10:10, 11:55, 13:40, 15:25, 17:10, 18:55
21.08, пн 10:10, 11:55, 13:40, 15:25, 17:10, 18:55
22.08, вт 10:10, 11:55, 13:40, 15:25, 17:10, 18:55
23.08, ср 10:10, 11:55, 13:40, 15:25, 17:10, 18:55

ВАЛЕРИАН И ГОРОД ТЫСЯЧИ ПЛАНЕТ 12+
18.08, пт 11:45, 16:00, 20:15, 22:50
19.08, сб 11:45, 16:00, 20:15, 22:50
20.08, вс 11:45, 16:00, 20:15, 22:50
21.08, пн 11:45, 16:00, 20:15, 22:50
22.08, вт 11:45, 16:00, 20:15, 22:50
23.08, ср 11:45, 16:00, 20:15, 22:50

БАБУШКА ЛЁГКОГО ПОВЕДЕНИЯ 16+
18.08, пт 10:05, 12:10, 14:20, 18:35, 20:40
19.08, сб 10:05, 12:10, 14:20, 18:35, 20:40, 00:20
20.08, вс 10:05, 12:10, 14:20, 18:35, 20:40, 00:20
21.08, пн 10:05, 12:10, 14:20, 18:35, 20:40
22.08, вт 10:05, 12:10, 14:20, 18:35, 20:40
23.08, ср 10:05, 12:10, 14:20, 18:35, 20:40

ТЕМНАЯ БАШНЯ 16+
18.08, пт 15:50
19.08, сб 15:50
20.08, вс 15:50
21.08, пн 15:50
22.08, вт 15:50
23.08, ср 15:50

ПРОКЛЯТИЕ АННАБЕЛЬ 18+
18.08, пт 13:50,17:40, 22:20
19.08, сб 13:50,17:40, 22:20
20.08, вс 13:50,17:40, 22:20
21.08, пн 13:50,17:40, 22:20
22.08, вт 13:50,17:40, 22:20
23.08, ср 13:50,17:40, 22:20

Гороскоп | 21-27 августа

ОВЕН. На этой неделе вы можете получить заманчивое деловое предложение. В понедельник вероятны знакомства с полезными людьми. Если на прошлой неделе вы были достаточно сосредоточены и внимательны, то сейчас вам обеспечен успех на работе и даже повышение по службе.

БЛИЗНЕЦЫ. Не рвитесь любой ценой достичь желанной цели. Чем меньше усилий вы будете прилагать, тем быстрее все планы реализуются и мечты осуществятся. Во вторник можно ожидать прибыль или интересное деловое предложение. В пятницу рекомендуется завершить дела, начатые ранее.

ЛЕВ. Хорошее время для коллективной деятельности и встреч с друзьями. Много пользы может принести возобновление старых знакомств и деловых связей. Направляйте свою энергию на решение проблем, требующих активности и напористости, но не забывайте также о выдержке и терпении.

ВЕСЫ. Появится шанс продвижения по карьерной лестнице. Лучше всего будут решаться повседневно-рутинные вопросы. Несмотря на обуревающую вас жажду деятельности, постарайтесь укротить свое рвение, так как во второй половине недели возрастет вероятность ошибок и самообмана.

СТРЕЛЕЦ. У вас есть все шансы осуществить желаемое, но вряд ли найдется на это решимость. Возьмите кого-нибудь в компанию, так будет проще. Во вторник на вопросы окружающих, которые стремятся быть в курсе всех событий, лучше не отвечать, в этот день вокруг будет немало сплетен.

ВОДОЛЕЙ. На этой неделе весьма вероятно удачное разрешение довольно запутанной проблемы, что, в свою очередь, может подтолкнуть вас к довольно рискованному мероприятию. В профессиональной сфере желательно не выделяться, а лучше проявлять согласие с интересами коллектива.

ТЕЛЕЦ. На этой неделе предоставьте своему окружению больше свободы в выборе, не давите на людей своим авторитетом. В среду не откладывайте никаких дел из-за удовольствия поговорить с человеком, которого вы давно не видели. Лучше вообще не менять в этот день свои планы.

РАК. Постарайтесь сделать так, чтобы самолюбие и гордыня не помешали вам жить. Хорошо бы несколько уменьшить свой аппетит к деньгам. На пути к высоким достижениям существенной помехой может стать ваш консерватизм. В среду, используя свои способности, вы сможете достигнуть успеха.

ДЕВА. Уверенность в своих силах откроет вам многие двери и обеспечит успех. Улучшатся отношения с коллегами и начальством, что весьма положительно скажется на производительности труда, хотя и может несколько удлинить рабочий день. Проявите инициативу и предприимчивость.

СКОРПИОН. Наступающая неделя отлично подходит для выполнения творческой работы. Самое время использовать свою деловую хватку, подкрепив действия информированностью и надежными связями. Вторник и суббота — удачные дни для запланированных поездок.

КОЗЕРОГ. Благоприятная неделя для достижения прочного успеха по всем фронтам. И, если, конечно, в данный момент вы не греете организм на солнышке, готовьтесь хорошо потрудиться, проявляя весь свой опыт, фантазию, энергию и интуицию. Разорвите ненужные и обременяющие вас связи.

РЫБЫ. Постарайтесь определить приоритетные задачи, и вы достигнете желаемой цели, если, конечно, не перестараетесь в борьбе с эмоциями. Удачное решение серьезной проблемы в понедельник позволит вам испытать гордость за собственную персону и может улучшить материальное благополучие.

Расписание намазов (молитв) 18-24 августа

Дата	Аль-Фаджр	Восход солнца	Аз-Зухр	Аль-`Аср	Аль-Магриб	Аль-`Иша
18.08, ПТ	03:46	05:24	13:03	17:04	20:37	22:10
19.08, СБ	03:49	05:26	13:03	17:03	20:35	22:07
20.08, ВС	03:51	05:28	13:03	17:02	20:32	22:05
21.08, ПН	03:53	05:30	13:02	17:00	20:30	22:02
22.08, ВТ	03:55	05:32	13:02	16:59	20:27	21:59
23.08, СР	03:57	05:34	13:02	16:58	20:25	21:57
24.08, ЧТ	04:00	05:36	13:02	16:56	20:22	21:54

По всем вопросам звоните: 8 (912) 215-33-10, Альфир хазрат, имам Ревды

Расписание богослужений в храме Архистратига Михаила 21-27 августа

Дата	Время	Событие
21.08, ПН	8:00	Божественная литургия. Свт. Емилиана исп., еп. Кизического. Зосимы и Савватия Соловецких. Молебен с акафистом Святому Архистратигу Михаилу. Панихида.
	17:00	Полиелейная служба. Исповедь.
22.08, ВТ	8:00	Божественная литургия. Апостола Матфия. Молебен с акафистом свт. и исп. Луке Войно-Ясенецкому. Панихида.
	17:00	Вечернее богослужение. Исповедь.
23.08, СР	8:00	Божественная литургия. Мч. архидиакона Лаврентия. Молебен с акафистом свт. Спиридону Тримифунтскому. Панихида.
	17:00	Вечернее богослужение. Исповедь.
24.08, ЧТ	8:00	Божественная литургия. Мч. архидиакона Евпла. Молебен с акафистом свт. Николаю Чудотворцу. Панихида.
	17:00	Полиелейная служба. Исповедь.
25.08, ПТ	8:00	Божественная литургия. Мчч. Фотия и Аникиты. Свт. Тихона, еп. Воронежского, Задонского чудотворца (перенесено с 26 августа). Молебен с акафистом перед иконой Божией Матери «Неупиваемая чаша». Панихида.
	17:00	Полиелейная служба. Исповедь.
26.08, СБ	8:00	Божественная литургия. Иконы Божией Матери «Умягчение злых сердец». Отдание праздника Преображения Господня. Молебен с акафистом перед иконой Божией Матери «Всецарица». Панихида.
	17:00	Всенощное бдение. Исповедь.
27.08, ВС	7:00	Ранняя литургия.
	8:30	Молебен водосвятный. Панихида. Божественная литургия. Прор. Михея. Предпразднство Успения Пресвятой Богородицы.
	17:00	Всенощное бдение. Исповедь. УСПЕНИЕ ПРЕСВЯТОЙ ВЛАДЫЧИЦЫ НАШЕЙ БОГОРОДИЦЫ И ПРИСНОДЕВЫ МАРИИ.

Храм открыт ежедневно с 8.00 до 19.00, в воскресенье до 18.00. Тел. храма 8(912) 291-99-48. Адрес сайта:revdahram.ru

Зимние месяцы
меховые изделия
ПРЕЗЕНТАЦИЯ
от меховой компании
«Зимние месяцы» г. Киров
новые коллекции шуб
24-25 августа
в ДЦ "Цветники" ул. Энгельса, 47

ВЫСОКОГО КАЧЕСТВА!
ОБСТАНОВКА
мебель на любой вкус и в разных стилях!
корпусная и встроенная мебель на заказ
КУХНИ
ДЕТСКИЕ
СТЕНКИ
ГОРКИ
ШКАФЫ-КУПЕ
И МНОГОЕ ДР.
Рассрочка платежей без банков!
г. Ревда, ул. Азина, 71
(бывший магазин "Ирина")
8 (902) 255 10 62

Ответы на сканворд в №65. По горизонтали: Стадион. Клептоман. Багор. Сказуемое. Тест. Снимок. Кофр. Киплинг. Око. Лента. Яство. Вигвам. Дно. Киль. Урал. Ракита. Длина. Удаль. Наган. Кофта. Аорта. Враг. Леска. Завал. Литр. Круча. Право. Зал. Монро. Самба. Гаер. Ушко. Адепт. Кукла. Желоб. Велес. Офис. Вирши. Пиано. Рогоз. Биолог. Распад. Яма. Зубило. Пуща. Каре. Гвидон. Рвач. Звание. Кальян. Йога. Заяц. **По вертикали:** Кувшинка. Камбуз. Пряха. Браво. Грог. Рев. Узник. Ватага. Отрава. Акт. Анчар. Овен. Тире. Акын. Аул. Алоэ. Лобзик. Суоми. Иуда. Дуст. Дискобол. Кода. Линь. Окапи. Прокол. Плод. Горн. Суфле. Жир. Инки. Песо. Пай. Ламантин. Гаучо. Гала. Поло. Плес. Зраза. Ная. Очки. Судно. Велюр. Агути. Сказ. Митра. Фарси. Аймак. Рапана. Арго. Валет. Актив. Беляш. Ария. Кроль. Ангар. Опара. Индеец.

Найдется всё!

Все свежие объявления Ревды

959 ОБЪЯВЛЕНИЙ

Редакция оставляет за собой право не публиковать бесплатные объявления в том случае, если их количество будет превышать запланированный объем в номер

Частное объявление вы можете подать ежедневно с 9 до 17 часов, кроме выходных, по телефону **8 (34397) 3-46-35** или по электронной почте: **13@revda-info.ru**

НЕДВИЖИМОСТЬ

Агентство недвижимости «Ваш дом»
ИПОТЕКА
Помощь в оформлении СБЕРБАНК
ПОД НИЗКИЙ ПРОЦЕНТ
Телефон: 8 (912) 644-81-03
ваш личный агент Татьяна

МЕНЯЮ КОМНАТЫ

■ комната 14 кв.м, ул. К.Либкнехта, 33, 2 этаж, на комнату ГТ, ул. С.Космонавтов, с доплатой. Тел. 8 (904) 989-87-99

МЕНЯЮ 1-КОМН.

■ **две 1-комн. кв-ры на 2-комн. кв-ру УП или 3-комн. кв-ру, желательно с ремонтом. Или продам. Тел. 8 (953) 383-77-78**

■ **кв-ра ГТ 28 кв.м на кв-ру ГТ 13 кв.м. Тел. 8 (922) 020-97-32**

МЕНЯЮ 2-КОМН.

■ **2-комн. кв-ра на 3 комн. кв-ру с нашей доплатой. Или продам за 1300 т.р. Тел. 8 (912) 206-51-24**

■ **2-комн. кв-ра, БР, 37 кв.м, в р-не школы №3, на жилой дом с вашей доплатой. Или продам. Тел. 8 (932) 606-53-78**

■ **2-комн. кв-ра, ГТ, 28 кв.м, 4 этаж, с раздельными комнат ами, на 2-комн. кв-ру, БР. Тел. 8 (932) 606-53-78**

■ **2-комн. кв-ра, ГТ, 28 кв.м, ул. С.Космонавтов на 2-комн. кв-ру. Тел. 8 (932) 612-77-05**

■ **2-комн. кв-ра, УП, в кирпичном доме, на 1-комн. кв-ру в р-не шк. №2. Или продам за 1400 т.р. Тел. 8 (932) 606-53-78**

■ **2-комн. кв-ра, БР, 45 кв.м, 5/5, на дом по договоренности, или продам. Тел. 8 (929) 223-30-07, 8 (922) 100-44-00**

■ **2-комн. кв-ра, УП, р-н шк. №2, на 1-комн. кв-ру. Или пр. Тел. 8 (922) 101-23-76**

■ 2-комн. кв-ра в частном кирпичном доме 47 кв.м, кухня 14 кв.м, газ, участок 7 соток, на комнату с доплатой. Или продам за 1250 т.р. Тел. 8 (922) 135-36-14

■ 2-комн. кв-ра на равноценную. Или продам. Рассмотрю варианты. Тел. 8 (950) 560-50-83

■ 2-комн. кв-ра, ГТ, комнаты раздельные, окна поменяны, новая сантехника, счетчики на все, сейф-двери, теплая, на 2-3-комн. кв-ру в р-не шк. №29 с моей доплатой. Или продам. Тел. 8 (922) 200-67-16

■ 2-комн. кв-ра, СТ, р-н «Ромашки», на 2-комн. кв-ру в р-не шк. №10. Тел 8 (902) 270-68-72

■ 2-комн. кв-ра, ул. Энгельса, 51, ГТ, 2 этаж, светлая, теплая, счетчики, комнаты раздельные, на кв-ру большей площади. Или продам за 850 т.р. Без агентств. Тел. 8 (902) 263-95-51

■ 2-комн. кв-ра, УП, 49 кв.м, 2/5, р-н «Угольной горы», на дом по договоренности. Или продам. Тел. 8 (953) 386-31-67

■ 2-комн. кв-ра, УП, 52 кв.м, и комната 20 кв.м в г. Полевском, на 3-комн. кв-ру. Тел. 8 (902) 256-31-44

МЕНЯЮ 3-КОМН.

■ **3-комн. кв-ра, БР, 3 этаж, ул. К.Либкнехта, 58, на 2-комн. кв-ру, МГ, в этом же районе. Или продам. Тел. 8 (953) 383-77-78**

■ **3-комн. кв-ра в районе школы №28, средний этаж, на 2-комн. кв-ру, желательно в этом же районе. Тел. 8 (932) 612-77-05**

■ **3-комн. кв-ра, СТ, в центре, на среднем этаже, с бетонными перекрытиями, с балконом, на 2-комн. кв-ру. Или продам. Тел. 8 (932) 612-77-05**

■ **3-комн. кв-ра, УП, р-н маг. «Райт», 3 этаж, на 2-комн. и 1-комн. кв-ры. Или продам за 1950 т.р. Тел. 8 (953) 055-52-75**

■ **3-комн. кв-ра, УП, р-н шк. №29, на 2-комн. кв-ру с вашей доплатой. Или продам за 1950 т.р. Тел. 8 (912) 206-51-24**

■ 3-комн. кв-ра, 59 кв.м, в г. Дегтярске, с ремонтом, на 2-комн. кв-ру в Ревде. Тел. 8 (919) 378-60-48

■ 3-комн. кв-ра, 59 кв.м, на 1-комн. кв-ру или МГ, с доплатой. Тел. 8 (992) 002-83-18

■ 3-комн. кв-ра, УП, на дом за шк. №4. Тел. 8 (922) 149-48-56

МЕНЯЮ 4-КОМН.

■ **4-комн. кв-ра, УП, 3 этаж, ул. П.Зыкина, на 2-комн. кв-ру, УП, в этом же районе. Или продам. Тел. 8 (922) 020-97-32**

■ **4-комн. кв-ра, УП, 73,9 кв.м, 2 этаж, ул. Российская, 15, на 2-комн. кв-ру. Или продам. Тел. 8 (953) 383-77-78**

МЕНЯЮ ДОМА

■ **кирпичный дом более 100 кв.м, ул. Лермонтова, газ, вода, баня, теплицы и пр., на 2-комн. кв-ру с вашей доплатой. Или продам за 3700 т.р. Тел. 8 (950) 656-53-56**

■ деревянный дом 60 кв.м, газ, газовое отопление, скважина, баня, участок 15 соток, насаждения. Или продам. Рассмотрю сертификаты, маткапитал. Тел. 8 (912) 692-42-55

■ деревянный дом 80 кв.м, ул. Некрасова, два отдельных входа, газовое отопление, х/г вода, баня, теплица, большой крытый двор, овощная яма, з/участок 10 соток, на 2-комн. кв-ру с вашей доплатой. Или продам. Тел. 8 (904) 541-18-96

ПРОДАЮ КОМНАТЫ

■ **комната 13,5 кв.м, в 4-комн. кв-ре УП, одна соседка, ул. П.Зыкина, 30. Тел. 8 (953) 383-77-78**

■ **комната 15 кв.м, ул. Азина, 60. Цена 450 т.р. Тел. 8 (912) 051-11-42**

■ **комната 20 кв.м, в 3-комн. кв-ре. Возможно за маткапитал. Тел. 8 (961) 776-63-34**

■ **комната 22 кв.м, в хор. сост., ул. Азина 60, цена 650 т.р. Тел. 8 (912) 051-11-42**

■ **комната в 3-комн. кв-ре, 19 кв.м, ул. Ковельская, 1. Тел. 8 (953) 383-77-78**

■ **комната, ремонт. Тел. 8 (912) 237-56-06**

■ **комната, цена 550 т.р. Тел. 8 (982) 704-31-12**

■ **две комнаты в 3-комн. кв-ре, п. ЖБИ. Тел. 8 (982) 713-40-35**

■ **комната 13 кв.м в общежитии. Тел. 8 (922) 131-97-43**

■ **комната в 3-комн. кв-ре, 15 кв.м, СТ, 1/2. Тел. 8 (922) 100-44-00, 8 (922) 126-23-73**

■ комната 13,5 кв.м, в коммунальной кв-ре, центр. Цена 550 т.р. Торг. Собственник. Тел. 8 (982) 633-76-19

■ комната 20 кв.м, 3 этаж, балкон, косм. ремонт. Рассмотрю сертификаты, маткапитал, рассрочку. Тел. 8 (922) 141-43-16

■ комната в 3-комн. кв-ре, СТ, 17,1 кв.м. Собственник. Тел. 8 (982) 698-94-01

■ комната 14 кв.м, 2 этаж, ул. К.Либкнехта, 33, цена 430 т.р. Тел. 8 (904) 989-87-99

■ комната 16 кв.м, 2 этаж, в 2-комн. кв-ре, в идеальном состоянии, стеклопакеты, сейф-двери, новая сантехника, трубы, счетчики, заменены батареи, один собственник, во второй комнате никто не проживает. Цена 550 т.р. Тел. 3-97-43

■ комната 16 кв.м, за маткапитал, 2 этаж, в общежитии, центр города, хорошее состояние. Цена 430 т.р. Тел. 8 (953) 821-54-99

■ комната 20,5 кв.м, ул. К.Либкнехта, косметический ремонт, р-н школы №29. Торг. Тел. 8 (908) 927-25-19

■ комната в 2-комн. кв-ре в г. Дегтярске, есть возможность выкупить вторую комнату. Тел. 8 (900) 212-36-35

■ комната в 3-комн. кв-ре СТ, 20 кв.м, 2/3, р-н шк. №1. Цена 450 т.р. Агентствам не беспокоить. Тел. 8 (950) 653-37-78

■ комната в 3-комн. кв-ре, 13 кв.м, ул. Жуковского, 9, тихий центр, после ремонта, обои, натяжные потолки. Вся кв-ра отремонтирована: проводка, трубы, счетчики. Квартира пустая, будете единственными жильцами. Цена 490 т.р. Тел. 3-98-48

■ комната в общежитии, 14 кв.м, 3 этаж, пластиковое окно, душевая кабина, косм. ремонт. Тел. 8 (908) 635-08-01

■ комната в общежитии, 15 кв.м, 2 этаж, пластиковое окон, косм. ремонт. Цена 450 т.р. Тел. 8 (922) 119-98-88

■ комната в общежитии, 16 кв.м, 2 этаж, стеклопакеты, г/х вода, раковина, унитаз. Цена 480 т.р. Возможна ипотека, маткапитал. Посредникам не беспокоить. Тел. 8 (992) 005-12-45

■ комната в общежитии, ул. К.Либкнехта, 33, 3/5, в хорошем состоянии. Рассмотрю обмен на дом или авто. Тел. 8 (912) 284-04-24

■ комната за маткапитал. Тел. 8 (904) 169-07-04

■ комната, 2 этаж, ул. Энгельса, 54, железные двери, косметический ремонт. Цена договорная. Тел. 8 (922) 171-94-13

■ комната, ул. К.Либкнехта, 33, 18 кв.м, 2 этаж. Возможен торг. Тел. 8 (953) 825-57-80

ПРОДАЮ 1-КОМН.

■ **1-комн. кв-ра в отличном состоянии, бетонные перекрытия, дом после капремонта. Рассмотрю варианты обмена на комнату. Тел. 8 (953) 383-77-78**

■ **1-комн. кв-ра, 1/5, с лоджией, 35 кв.м, р-н шк. №29. Цена 970 т.р. Тел. 8 (961) 776-63-34**

■ **1-комн. кв-ра, 2/5, 27 кв.м, р-н поликлиники. Цена 950 т.р. Тел. 8 (961) 776-63-34**

■ **1-комн. кв-ра, 2/5, 30 кв.м, р-н шк. №10. Цена 1190 т.р. Тел. 8 (961) 776-63-34**

■ **1-комн. кв-ра, 4/5, 28 кв.м, р-н шк. №29. Цена 950 т.р. Тел. 8 (961) 776-63-34**

■ **1-комн. кв-ра, БР, 26 кв.м, с ремонтом, ул. П. Зыкина, 19. Тел. 8 (912) 688-83-37**

■ **1-комн. кв-ра, БР, 32 кв.м, 2 этаж, ул. Спортивная, 43. Или меняю на комнату или 1-комн. кв-ру меньшей площади, по договоренности. Тел. 8 (953) 383-77-78**

■ **1-комн. кв-ра, БР, МГ, 5 этаж, сост. хорошее. Цена 970 т.р. Тел. (912) 206-51-24**

■ **1-комн. кв-ра, БР, 33 кв.м, в районе школы №28, цена 990 т.р. Освобождена, документы готовы. Тел. 8 (922) 020-97-32**

■ **1-комн. кв-ра, р-н новостроек. Тел. 8 (912) 237-56-06**

«Центр профессионального юридического содействия»

1. **Бесплатные консультации в области:** Гражданского, Семейного, Наследственного, Жилищного, Земельного права и иных отраслях действующего Законодательства.
2. **Юридическое обеспечение и сопровождение сделок:** с Движимым и Недвижимым имуществом, Земельными участками и т.п. Покупка, Продажа, Мена, Дарение (Ипотека, Мат - Кап.). Консультации, Составление (разработка) проектов Договоров (различной сложности), Сбор и Подготовка необходимых документов для совершения сделки. Государственная Регистрация права собственности на Недвижимое имущество в органах ФРС. Помощь в Надлежащем Оформлении Документов на принадлежащее вам Недвижимое Имущество: Квартиры, Комнаты, Жилые дома, Садовые и Дачные дома, Гаражные боксы, Земельные участки. Помощь в Приватизации и т.п.
3. **Оформление наследства:** Подготовка документов для Нотариуса, Восстановление срока для принятия наследства, признание права Собственности на наследственное имущество. Раздел и т.п.
4. **Защита, Восстановление и Признание прав в Судебном порядке:** Консультации, Претензионная деятельность, Разработка: Исковых и иных Заявлений (по всем видам споров) Составление: Возражений, Отзывов, Ходатайств, Иных документов, обязательных для обращения в суд. Сбор и Подготовка документов **(Формирование доказательной базы)** для суда и т.п.

Наши контакты: 8 (965)-521-33-89. **E-mail:** idrisov.ural.yur-service@mail.ru
Время работы: Ежедневно с 09:00 до 20:00. **МЫ ОФОРМИМ ВСЁ ЗА ВАС!**

Городской центр недвижимости
«АБСОЛЮТ»
ВСЕ ОПЕРАЦИИ С НЕДВИЖИМОСТЬЮ
Бесплатный прием юриста-адвоката
деятельность агентства сертифицирована и застрахована
Действительные члены Уральской палаты недвижимости

Офис ипотечных продаж, электронный документооборот СБЕРБАНК
Подача заявки, одобрение, проведение сделки

При совершении сделок возможно использование средств материнского капитала* до исполнения 3-х лет ребенку

Необходимо ознакомиться с существенными условиями использования материнского капитала, предусмотренными Федеральным законом РФ от 29.12.2006 №256-ФЗ «О дополнительных мерах государственной поддержки семей, имеющих детей»

- Приватизация. Регистрация наследства.
- Продажа и аренда коммерческой недвижимости.
- Перевод в нежилое, узаконение перепланировок.
- Сделки с недвижимостью с использованием любых сертификатов.
- Юр. сопровождение ИПОТЕКИ, действующая программа «Ипотечный навигатор» (Сбербанк, Абсолют банк и т.д.).
- Юридическое сопровождение юр. лиц и ИП, процедура банкротства.

ПРОДАЖА КВАРТИР В НОВОСТРОЙКАХ
ТАУНХАУСЫ НА БЕРЕГУ ВОДОЕМА ПО ЦЕНАМ ЗАСТРОЙЩИКА

ПРОДАЖА КВАРТИР

О	Адрес	Тип	Площадь	Эт	Б	С/у	Цена т. р.
к	Энгельса, 51	ГТ	28	4/5	-	с	850
к	С.Космонавтов, 1А	ГТ	14	1/5	-	р	550
к	К.Либкнехта,49	СТ	25	2/2	+	-	500
1	К.Либкнехта, 62А	СП	35,5	5/5	+	р	1100
1	Спортивная,47	БР	34	5/5	+	р	990
1	Энгельса,47А	УП	34	3/3	+	с	1200
1	П.Зыкина, 19	БР	25	1/5	-	с	950
1	Спортивная, 7	СТ	24	1/2	+	р	1120
1	Российская, 10	БР	27	2/5	+	с	950
1	М.Горького, 23	СП	30	5/5	+	с	1050
1	К.Либкнехта, 31	УП	33,5	5/5	+	с	1000
1	Интернац-тов, 38	УП	32	1/5	+	р	1250
1	Интернац-тов, 36	УП	31,4	9/10	+	с	1350
1	К.Либкнехта, 86	СТ	24	2/2	+	р	850
2	Спортивная, 39	ХР	45	5/5	+	с	1250
2	Кирзавод, 23	УП	49	4/5	+	р	1250
2	Мира, 10	СП	45	1/4	-	с	1500
2	Энгельса, 46А	УП	58	4/5	+	р	2200
2	Российская, 30	БР	46	5/5	+	с	1550
2	М.Горького, 38	ХР	42	2/5	+	с	1330
2	Цветников, 50	БР	45	2/5	+	р	1690
2	Цветников, 52	БР	46	1/5	-	с	1530
2	с. Мариинск, Клубная	СП	50	1/1	-	-	600
2	Мира, 8	ХР	42,6	5/5	+	с	1450
2	П.Зыкина, 28	УП	54	5/5	+	р	1550
2	Российская, 50	БР	46	1/5	-	р	1400
2	П.Зыкина, 11	УП	53	1/5	-	р	1650
2	П.Зыкина, 14	УП	52	1/5	+	р	1500
2	К.Либкнехта, 39	СП	42	3/5	+	р	1350
3	М.Горького, 18	СТ	56	2/2	+	с	1450
3	Ковельская, 1	СП	70,7	3/5	+	р	2450
3	Ковельская, 17	БР	59	2/5	+	с	2650
3	Спортивная, 41	БР	59	4/5	+	р	1730
3	Российская, 48	БР	59	1/5	+	р	1850
3	Мира, 29	УП	62	1/5	+	р	2300
3	П.Зыкина, 4	УП	78	7/7	+	р	2690
3	М.Горького, 34	СТ	75	2/4	+	р	2590
3	Строителей, 20	УП	65	4/5	+	р	1450
3	Цветников, 4А	БР	59	2/5	+	с	1850
3	М.Горького, 2	СТ	74	4/4	+	р	2000
3	Чайковского, 14	СТ	72,6	1/3	-	с	2350
4	Чехова, 41	БР	84	6/6	+	р	2150
4	П.Зыкина, 13	УП	90	3/9	+	р	2600
4	Жуковского, 24	СТ	74,3	1/3		р	2150
4	Жуковского, 20	СТ	90	3/3	+	р	2600

ЖИЛЫЕ ДОМА, ЗЕМЕЛЬНЫЕ УЧАСТКИ	
Дом по ул. Зеленой, 36 кв.м, 15 соток, баня, скважина, теплица	750
Дом по ул. Бажова, 550 кв.м, 30 соток	23200
Дом по ул. Ленина, 46 кв.м, 6 соток, баня	850
Дом по ул. Кр.Разведчиков, 42 кв.м, 16 соток, газ, вода г/х в доме, баня-недострой	1300
Дом, с. Мариинск, ул. Клубная, 46 кв.м, 17 соток, баня, теплица	990
Дом по ул. Клубной, 36,3 кв.м, 8 соток	1850
Дом по ул. Республиканской, 38 кв.м, 15 соток, газ, вода, канализация, баня, гараж, крытый двор	1650
Дом по ул. Заслонова, 30 кв.м. — жилой, 6 соток, баня, газ, вода г/х в доме	1000
Дом по ул. Пугачева, 30 кв.м, 13 соток	700
Дом по ул. Кирова, 36 кв.м, 11 соток, скважина	800
Дом, г. Ревда, ул. Черничная, 102 кв.м, 17 соток	3500
Дом, ДОК, по ул. Радищева, 60 кв.м, 12 соток, коммуникации, баня	2390
Земельный участок, ул. Демидовская (Совхоз), 16,5 соток	400
Земельный участок, ул. Светлая, 20 соток, р-н Петровские дачи	450
Земельные участки, п. Гусевка, ул. Липовая	350
Земельные участки на Биатлоне, от 10,5 соток	от 300
Земельные участки, п. Краснояр, от 10 соток	от 250
Земельные участки, урочище Шумиха, от 15 соток	от 80
Земельный участок, п. Ледянка, от 8 соток	от 150
Земельный участок, с. Мариинск, ул. Мичурина, 8А, 10 соток, дом-баня 2 эт., 52 кв.м, веранда, теплица	2500
Земельный участок, с. Мариинск, ул. Южная, 13, 15 соток, э/э	350
Земельные участки, ур. Дегтяные, г. Дегтярск, 15 соток	120
НЕЖИЛЫЕ ПОМЕЩЕНИЯ	
садовый участок СОТ "Вишенка", 12 соток	250
садовый участок СОТ "РММЗ-6", 7 соток, большой дом	350
садовый участок СОТ "Восток", 6 соток, за маткапитал	450
садовый участок СОТ "Рябинка", 6 соток	450
садовый участок СОТ"СУМЗ-7", 6 соток, 40 кв.м	350
садовый участок СОТ "СУМЗ-4", 6 соток	550
садовый участки СОТ "Восток-1", "Дружба", "Рассвет", "Заря-2", 6 соток	350
садовый участок СОТ "Заря-4", 6 соток	300
садовый участок "Гусевка-1", 13 соток, за маткапитал	250
садовый участок "Гусевка-1", улица 11, дом со всеми коммуникациями, 16 соток	1450
КОММЕРЧЕСКАЯ НЕДВИЖИМОСТЬ	
Готовый бизнес, магазин, г. Дегтярск, 75 кв.м	2800
Действующий магазин, с. Мариинск, ул. Мичурина, 8, 330 кв.м	4200
Торговое помещение, ул. Клубная, 8, 40 кв.м	3000
Офисное нежилое помещение, ул. Чайковского, 19, 124 кв.м	1100

г. Ревда, ул. Мира, 35, тел. 3-30-65 • г. Дегтярск, ул. Калинина, 40, тел. 6-15-70, 8 (912) 211-44-77
Бесплатный тел. 8-800-250-74-88 • E-mail: moiabsolut@mail.ru Работаем с 9.00 до 18.00, без выходных
СРОЧНЫЙ ВЫКУП ЛЮБОЙ НЕДВИЖИМОСТИ
ВСЕ ОБЪЕКТЫ НЕДВИЖИМОСТИ РЕВДЫ И ДЕГТЯРСКА НА НАШЕМ САЙТЕ: WWW.ABSOLUT888.RU

Теперь платное объявление в газету можно подать через сайт revda-info.ru/ob/
Работает на компьютере, планшете, телефоне

■ **1-комн. кв-ра, новостройка, г. Дегтярск, 39 кв.м, чистовая отделка. Цена 1050 т.р. Тел. 8 (912) 211-44-77**

■ **1-комн. кв-ра, р-н «Диваныча», БР, 33 кв.м, ул. Энгельса, 61. Недорого. Рассмотрю обмен на 1-комн. кв-ру, МГ или ХР. Тел. 8 (922) 118-14-28**

■ **1-комн. кв-ра, р-н «Ромашки», 39 кв.м, 1 эт., сост. хорошее, окна-пластик, батареи новые, ц. 1120 т.р. Тел. 8 (912) 206-51-24**

■ **1-комн. кв-ра, р-н шк. №10. Или меняю на 2-комн. кв-ру. Тел. 8 (982) 704-31-12**

■ **1-комн. кв-ра, СТ, ул. К.Либкнехта, 84, 2/2, 25 кв.м, цена 900 т.р. Тел. 8 (962) 323-47-28**

■ **1-комн. кв-ра, ул. Интернационалистов, 38, 1/5, 32 кв.м, ремонт. Торг. Цена 1250 т.р. Тел. 8 (912) 693-96-61**

■ **1-комн. кв-ра, ул. М.Горького, 23, 5/5, 30 кв.м. Цена 1050 т.р. Тел. 8 (912) 603-81-88**

■ **1-комн. кв-ра, ул. Спартака, 7, БР, 25 кв.м. Тел. 8 (982) 631-71-33**

■ **1-комн. кв-ра, ул. Спортивная, 3, 2/2, 24 кв.м, балкон. Цена 1000 т.р. Тел. 8 (908) 634-80-62**

■ **1-комн. кв-ра, ул. Энгельса, 45а, УП, кирпич, теплая, 32/17,5/9 кв.м, 3/5, лоджия застеклена. Чистая продажа. Тел. 8 (982) 631-71-33**

■ **1-комн. кв-ра, УП, 35 кв.м, в районе шк. №2, на среднем этаже, в хорошем состоянии. Тел. 8 (932) 606-53-78**

■ **1-комн. кв-ра, УП, в новостройке, в кирпичном доме. Тел. 8 (922) 020-97-32**

■ **1-комн. кв-ра, УП, р-н детской поликлиники, ц. 1040 т.р. Тел. 8 (912) 051-11-42**

■ **1-комн. кв-ра, УП, с ремонтом, встроенной мебелью и техникой. Освобождена. Тел. 8 (932) 606-53-78**

■ **1-комн. кв-ра, УП, ул. К.Либкнехта, 68а, ремонт. Тел. 8 (912) 040-70-93**

■ **1-комн. кв-ра, ХР, в центре города. Цена 980 т.р. Тел. 8 (932) 612-77-00**

■ **1-комн. кв-ра, ХР, ул. Мира, 23, состояние хорошее, ремонт. Тел. 8 (902) 410-49-97**

■ **1-комн. кв-ра, центр. Тел. 8 (912) 603-81-88**

■ **1-комн. кв-ра, УП, 6/9, балкон. Недорого. Тел. 8 (950) 556-78-83**

■ **1-комн. кв-ра, новостройка, 33 кв.м, 9/9, балкон 10 кв.м, ремонт. Тел. 8 (902) 259-55-00**

■ **1-комн. кв-ра, СТ, 42,8 кв.м, 2/2, ул. К.Либкнехта, 69, стеклопакеты, счетчики, сейф-двери, балкон застеклен. Возможен обмен на 2-комн. кв-ру, р-н шк. №3. Тел. 8 (922) 157-15-24**

■ **1-комн. кв-ра. Тел. 8 (912) 650-72-84**

■ 1-комн. кв-ра в ЖК «Демидовский», пер. Солнечный, 3, 38 кв.м, 2 этаж. Тел. 8 (902) 188-57-91

■ 1-комн. кв-ра в новостройке. Тел. 8 (953) 824-97-27

■ 1-комн. кв-ра в хорошем состоянии, перепланировка, р-н шк. №28, «Хитрого рынка», ул. Ковельская, 19, 4 этаж. Цена 990 т.р. Тел. 3-95-50

■ 1-комн. кв-ра в центре города, 30 кв.м, стеклопакеты, цена 900 т.р. Тел. 8 (919) 378-60-48

■ 1-комн. кв-ра на Кирзаводе, отличная планировка, капремонт, остался только косметический, под окном пруд, лес. Тел. 8 (908) 911-79-87

■ 1-комн. кв-ра, МГ, г. Екатеринбург, центр, пер. Саперов, 5. Рядом ст. метро «Геологическая», СИНХ, Горный институт, ТЦ «Гринвич». Косметический ремонт, кабельное ТВ, интернет, балкон-лоджия, санузел совмещен. Тел. 8 (950) 630-10-11

■ 1-комн. кв-ра, 1/4, кирпичный дом, пластиковые окна, сейф-двери, стайка в подвале. Цена 1000 т.р. Тел. 8 (932) 615-67-63

■ 1-комн. кв-ра, 34,1 кв.м, ул. Кирзавод, 20, 5 этаж, светлая, теплая, освобождена, хороший ремонт, счетчики на воду и э/э. Цена договорная. Тел. 8 (950) 193-50-87

■ 1-комн. кв-ра, 4 этаж, южная сторона. Недорого. Собственник. Без посредников. Тел. 8 (912) 241-87-80

■ 1-комн. кв-ра, БР, 34 кв.м, р-н шк. №2, освобождена, никто не прописан, требуется ремонт. Один собственник. Цена 900 т.р. Возможна ипотека без первого взноса. Тел. 8 (992) 010-36-34

■ 1-комн. кв-ра, БР, ПМ, 34 кв.м, рядом с центральной больницей, шк. №10, ул. Спортивная, 47. Цена 990 т.р. Тел. 8 (902) 253-26-74

■ 1-комн. кв-ра, г. Дегтярск, новостройка, своя котельная, ремонт. Водонагреватель, пластиковые окна, 2 этаж, сейф-двери. Экологически чистый район, свежий воздух, вид на пруд и лес. Цена 1000 т.р. Возможен обмен на 2-комн. кв-ру или дом в г. Ревде, р-н новостроек, маткапитал, с доплатой. Тел. 8 (912) 251-89-03

■ 1-комн. кв-ра, ГТ, ул. С.Космонавтов, 1 этаж. Собственник. Тел. 8 (982) 640-91-30

■ 1-комн. кв-ра, кирпичный дом, средний этаж, ремонт, ул. К.Либкнехта, 35, освобождена, никто не прописан. Документы готовы. Рассмотрю ипотеку без первого взноса. Цена 1150 т.р. Тел. 8 (950) 557-55-80

■ 1-комн. кв-ра, п. Солнечный, 6, 1 этаж, 39 кв.м, под чистовую отделку. Цена 1350 т.р. Тел. 8 (958) 877-42-71

ЮрисРиэлКом

КОНСАЛТИНГОВАЯ ЮРИДИЧЕСКАЯ И РИЭЛТЕРСКАЯ КОМПАНИЯ

Тел./факс: 5-13-35, 8 (912) 230-30-10

Продажа квартир в ЖК **“ДОМ У ПРУДА”**
Официальный партнер САИЖК

КВАРТИРЫ, ЖИЛЫЕ ДОМА, ЗЕМЕЛЬНЫЕ УЧАСТКИ

Объект	Усл.	Тип	Адрес	Площадь	Этаж	Стены	С/у	Комн.	Цена, т.р.
1-комн.	в/п	ГТ	С.Космонавтов, 1	14	3/5	П	Р	Р	700
1-комн.	ч/п	УП	Интернационалистов, 36	28,1	4/9	К	С	Р	1185
1-комн.	ч/п	УП	К.Либкнехта, 68а	33	1/5	К	С	Р	2000
2-комн.	ч/п	ХР	Мира, 26	45	1/5	П	С	С	1300
2-комн.	в/п	УП	П.Зыкина, 34	52,3	1/9	П	Р	Р	1750
2-комн.	ч/п	УП	Интернационалистов, 36	48,7	1/9	К	С	Р	2000
3-комн.	в/п	БР	Энгельса, 61	59	5/5	П	Р	Р	1850
3-комн.	в/п	СТ	К.Либкнехта, 72	62	2/2	К	Р	Р	1900
3-комн.	ч/п	УП	Интернационалистов, 36	64,3	1/9	К	С	Р	2565
4-комн.	ч/п	УП	Ярославского, 6	103,9	1/9	П	2Р	Р	2500
4-комн.	в/п	УП	П.Зыкина, 36	78/50/9	2/9	П	Р	Р	2580

Объект	Адрес	Характеристика	Цена, т.р.
Гараж	ГСК «Ельчевский»	Капитальный, 19 кв.м, без ям, пол бетонный	80
Гараж	ул. Азина	28 кв.м, подпол	430
Зем. уч	Мариинск	15 соток новой нарезки, электричество	400
Зем. уч.	ул. Пугачева	с насаждениями, разработан	580
Зем. уч	Ледянка	24 сотки, электричество, дорога, пруд	800
Зем. уч.	Совхоз	10 соток	850
Часть дома, з/у	с. Мариинск, ул. Спартака	Деревянный, 36 кв. м, печное отопление, скважина, эл-во 220/380 V, баня, 8 сот.	850
Зем.уч	Совхоз	15 соток, у воды	1400
Зем. уч.	с. Мариинск, Усачевка	15 соток	1500
Дом, з/у	ул. Умнова	Кирпичный, 40 кв.м, крытый двор, газ. отопл., скважина, баня, 13 сот.	1900

КОММЕРЧЕСКАЯ НЕДВИЖИМОСТЬ

Объект	Адрес	Площадь, кв.м	Цена, т.руб.
Земельный участок	К.Либкнехта	3 600	2800
Действующее кафе	К.Либкнехта, 5	332	7500
Торгово-офисное помещение	М.Горького, 21	176	13000
Производственно-складская база	Озерная	строение 2000 кв.м, з/у 4459 кв.м	15700

Работа с использованием средств маткапитала*

* В соответствии с условиями использования материнского капитала, предусмотренными ФЗ РФ от 29.12.2006 №256-ФЗ «О дополнительных мерах государственной поддержки семей, имеющих детей»

г. Ревда, ул. М.Горького, 22, офис 13. Часы работы: ПН-ПТ с 9.30 до 18.00

■ 1-комн. кв-ра, ул. М.Горького, 4 этаж, пласт. окна, батареи, сантехника поменяны. Тел. 8 (992) 005-70-60

■ 1-комн. кв-ра, пер. Солнечный, экологически чистый р-н, лесопарковая зона. Неподалеку ТЦ «Камео», автостанция, шк. №3, детсад, горбольница. Дом теплый, подъезды чистые, соседи адекватные. Ремонт от застройщика. Рассмотрим обмен на 2-комн. кв-ру в р-не шк. №2. Тел. 8 (343) 207-84-81

■ 1-комн. кв-ра, ПМ, центр, хорошее состояние. Документы готовы, освобождена. Цена 900 т.р. Возможна ипотека, маткапитал. Без посредников. Тел. 8 (922) 027-68-70

■ 1-комн. кв-ра, ГТ, ул. С.Космонавтов, 1, сейф-двери, пластиковые стеклопакеты, поменяна внутренняя разводка труб, счетчики на воду, 2-тарифный на эл-во, домофон. Рассмотрю варианты обмена на 1-комн. кв-ру. Цена 550 т.р. Фото на catalog96.ru. Тел. 8 (908) 907-39-00

■ 1-комн. кв-ра, р-н магазина «Диваныч», 5/5, 33 кв.м, стеклопакеты, шкаф-купе, встроенная кухня, современная мебель. Цена 960 т.р. Возможна ипотека, маткапитал. Тел. 8 (932) 112-59-05

■ 1-комн. кв-ра, р-н новостроек, ул. Мичурина, 44а, 5 этаж, 33 кв.м, ремонт, пластиковые окна, сейф-двери, ламинат, санузел совмещен, в кафеле, счетчики. Остается кухонный гарнитур, гардеробная. Цена 1450 т.р. Торг. Тел. 3-79-42

■ 1-комн. кв-ра, р-н шк. №29, 35 кв.м. Цена 900 т.р. Тел. 5-80-22

■ 1-комн. кв-ра, ул. Азина, косм. ремонт, натяжные потолки, заменены двери, окна, электропроводка, новая газовая колонка, счетчики на все. Тел. 8 (902) 501-60-80

■ 1-комн. кв-ра, ул. К.Либкнехта, 86, дом после капремонта, 2/2, 24 кв.м, ремонт, пластиковые окна, балкон застеклен, батареи поменяны, душевая кабина. Цена 850 т.р. Тел. 8 (902) 268-02-00

■ 1-комн. кв-ра, ул. М.Горького, 49, 4/6, 33 кв.м, ремонт, сейф-двери. пластиковые окна, ламинат, санузел в кафеле. Цена 1400 т.р. Тел. 8 (902) 278-34-61

■ 1-комн. кв-ра, ул. М.Горького, центр, поменяно и установлено все необходимое, вся инфраструктура в шаговой доступности. Рассмотрим обмен на 2-комн. кв-ру с нашей доплатой. Тел. 8 (902) 442-71-75

■ 1-комн. кв-ра, ул. Спортивная, 3, 23,5 кв.м, 1/2. Поменяна внутренняя разводка труб, счетчики на воду, 2-тарифный на эл-во. Кладовка, подпол, балкон не застеклен, домофон. Капремонт дома в 2016 г. В шаговой доступности СК «Темп», ДК, скейтплощадка, супермаркет, остановка. Цена 780 т.р. Тел. 8 (922) 118-93-71

■ 1-комн. кв-ра, ул. Ярославского, косм. ремонт, заменены радиаторы, стеклопакеты, сантехника, трубы, все счетчики, большой застекленный балкон. В доме новый лифт. Инфраструктура в шаговой доступности. Чистая продажа. Документы готовы. Реальному покупателю торг. Тел. 8 (950) 551-32-20

■ 1-комн. кв-ра, УП, 32 кв.м, 2 этаж. Или меняю. Тел. 8 (950) 190-47-53

■ 1-комн. кв-ра, центр, хорошее состояние, 31 кв.м. Цена 900 т.р. Документы готовы, освобождена. Возможна ипотека, маткапитал. Тел. 8 (922) 615-28-99

■ 1-комн. кв-ра. УП, ул. П. Зыкина, 13, р-н школы №2, стеклопакеты, балкон застеклен, сейф-дверь, пол-ламинат, поменяны трубы, счетчики, хороший напор воды. Тел. 8 (932) 606-53-78

■ светлая уютная 1-комн. кв-ра, БР, МГ, 26 кв.м, 1/5, р-н шк. №28, ул. Цветников, 50, пластиковые окна на южную сторону. Цена 1080 т.р. Тел. 8 (902) 500-12-20

■ срочно! 1-комн. кв-ра, 25 кв.м, 4 этаж, ул. Цветников, 47, р-н шк. №3, теплая, после ремонта, стеклопакеты, сейф-двери, новая сантехника, натяжные потолки, электропроводка поменяна, новые счетчики, стайка в подвале. Собственник. Тел. 8 (982) 656-86-05

■ 1-комн. кв-ра-студия, ул. К.Либкнехта, 58, 30,5 кв.м, 5/5, с/у совмещен, пластиковые стеклопакеты, сейф-двери, ламинат, новые радиаторы. С/у в кафеле, новая сантехника, новый полотенцесушитель, поменяна внутренняя разводка труб, счетчики на воду, 2-тарифный на эл-во. Балкон застеклен, перепланировка узаконена, домофон. Цена 1250 т.р. Фото на catalog96.ru. Тел. 8 (992) 012-75-96

■ срочно! 1-комн. кв-ра, БР, ПМ, р-н шк. №3, освобождена. Чистая продажа. Документы готовы. Цена 1030 т.р. Тел. 8 (904) 386-51-73

■ срочно! 1-комн. кв-ра, р-н новостроек. УП. Балкон застеклен. Окна деревянные. Установлены приборы учета ГВС, ХВС и электроэнергии. Тел. 8 (912) 678-65-59

■ срочно! 1-комн. кв-ра, 32,6 кв.м, 4 этаж, состоит из 2-х комнат, ул. Российская, 26. Цена 1150 т.р. Тел. 8 (912) 647-09-28

■ 1-комн. кв-ра, УП, р-н детской поликлиники, цена 1180 т.р. Тел. 8 (912) 671-69-66

■ срочно! 1-комн. кв-ра-студия, 28 кв.м, новостройка, ул. Интернационалистов, 36, 7/9, освобождена, никто не прописан, один собственник. Цена 1150 т.р. Возможна ипотека, маткапитал. Тел. 8 (902) 503-95-50

ПРОДАЮ 2-КОМН.

■ **2-ком. кв-ра, центр, 4 этаж, раздельные комнаты. Тел. 8 (982) 709-70-54**

■ **2-комн. кв-ра в кирпичном доме, в новостройке, на среднем этаже. Дом введен в эксплуатацию. Рассмотрю варианты обмена. Тел. 8 (953) 055-52-75**

■ **2-комн. кв-ра, 43 кв.м, р-н поликлиники. Цена 1270 т.р. Тел. 8 (961) 776-63-34**

■ **2-комн. кв-ра, 46 кв.м, ул. Российская, 10, цена 1350 т.р. Тел. 8 (950) 656-53-56**

■ **2-комн. кв-ра, 6/9, 53 кв.м, ул. Интернационалистов, 36. Тел. 8 (961) 776-63-34**

■ **2-комн. кв-ра, 61 кв.м, район новостроек, 2 лоджии, кирпичный дом. Рассмотрю варианты обмена на кв-ру меньшей площади, или дом с газом, по договоренности. Тел. 8 (922) 020-97-32**

■ **2-комн. кв-ра, БР, 45 кв.м, р-н школы №2, средний этаж, хорошее состояние. Рассмотрю варианты обмена. Тел. 8 (932) 606-53-78**

■ **2-комн. кв-ра, БР, ПМ, ул. Цветников, 46. Тел. 8 (912) 051-11-42**

■ **2-комн. кв-ра, БР, ул. Цветников, 50, 2/5 эт, 46 кв.м, с хорошим ремонтом. Цена 1690 т.р. Тел. 8 (912) 654-43-21**

■ **2-комн. кв-ра, в новом доме, 3/9, 53 кв.м, с ремонтом, ул. Интернационалистов, 36. Цена 2130 т.р. Тел. 8 (961) 776-63-34**

■ **2-комн. кв-ра, МГ, ул. Мира, 1б, 3/5, с хорош. ремонтом. Тел. 8 (962) 323-47-28**

■ **2-комн. кв-ра, СТ, 57 кв.м, 3 этаж, ул. Жуковского. Возможен вариант обмена на меньшую жилплощадь. Тел. 8 (922) 020-97-32**

■ **2-комн. кв-ра, СТ, на среднем этаже, с бетонными перекрытиями, в центре города. Тел. 8 (932) 606-53-78**

■ **2-комн. кв-ра, ул. О.Кошевого, 21, пл. окна, сейф-двери. Тел. 8 (912) 051-11-42**

■ **2-комн. кв-ра, ул. П.Зыкина, 28, 5/5, 54 кв.м, в хорошем состоянии. Цена 1550 т.р. Тел. 8 (912) 603-81-88**

■ **2-комн. кв-ра, ул. Энгельса, 46а, 4/5, 58 кв.м, ремонт, сейф-двери, пластиковые окна, 2 балкона, шкаф-купе, встроенный кухонный гарнитур с бытовой техникой, с/у в кафеле, душевая кабина, счетчики. Цена 2250 т.р. Торг. Тел. 8 (922) 189-96-33**

■ **2-комн. кв-ра, ул. Энгельса, 51, 28 кв.м. Тел. 8 (982) 631-71-33**

■ **2-комн. кв-ра, УП, 4/5, ул. Мира, 29. Тел. 8 (912) 051-11-42**

■ **2-комн. кв-ра, УП, 52 кв.м, капремонт, натяжные потолки, ламинат, балкон застеклен, остается кухонный гарнитур, три шкафа купе, Кирзавод, цена 1400 т.р. Тел. 8 (982) 619-79-99**

■ **2-комн. кв-ра, УП, п. Бисерть, Нижнесергинского р-на, 2/3, 56 кв.м, цена 1250 т.р. Тел. 8 (962) 323-47-28**

■ **2-комн. кв-ра, УП, р-н «Камео». Тел. 8 (912) 603-81-88**

■ **2-комн. кв-ра, УП, ул. П.Зыкина, 26. Тел. 8 (912) 051-11-42**

■ **2-комн. кв-ра, УП, цена 1400 т.р. Или обмен на 1-комн. кв-ру по договоренности. Тел. 8 (953) 055-52-75**

■ **2-комн. кв-ра, УП. Тел. 8 (912) 237-56-06**

■ **2-комн. кв-ра, ХР, в р-не автостанции, цена 1100 т.р. Тел. 8 (922) 020-97-32**

■ **2-комн. кв-ра, новый дом, сделан современный ремонт во всей квартире, 3 этаж, 50 кв.м. Собственник. Тел. 8 (922) 131-11-12**

■ **2-комн. кв-ра, ХР, ул. Мира, 26, 4/5, комнаты раздельные, пластиковые окна, косметический ремонт, цена 1270 т.р. Тел. 8 (962) 323-47-28**

■ **2-комн. кв-ра, цена 800 т.р. Тел. 8 (952) 132-60-95**

■ **2-комн. кв-ра. Тел. 8 (912) 638-49-42**

■ **2-комн. кв-ра, СТ, 56 кв.м, 3/4, подготовлена к ремонту, центр города. Цена 1500 т.р. Тел. 8 (912) 260-49-49**

■ **2-комн. кв-ра, УП, 4/5, 53 кв.м, р-н шк. №2, ц. 1600 т.р. Тел. 8 (922) 101-23-76**

■ **2-комн. кв-ра, центр. Собственник. Тел. 8 (922) 118-13-27**

■ 2-комн. кв-ра в новостройке, ул. Интернационалистов, 36, 5 этаж, 50 кв.м, не студия, чистовая отделка от застройщика. Собственник. Тел. 8 (912) 229-38-35

■ 2-комн. кв-ра в г. Дегтярске, 2 этаж. Недорого. Тел. 8 (904) 163-55-24

■ 2-комн. кв-ра в г. Дегтярске, 2 этаж. Тел. 8 (982) 605-03-75

■ 2-комн. кв-ра в Дегтярске, 3/5, центр. Тел. 8 (904) 173-59-23

■ 2-комн. кв-ра в новостройке, цена ниже, чем у застройщика. Тел. 8 (902) 265-16-53

■ 2-комн. кв-ра в р-не шк. №3, 4 этаж. Чистая продажа. Тел. 8 (922) 201-96-56

■ 2-комн. кв-ра, 46 кв.м, БР, р-н шк. №3, ул. Российская, 50, после ремонта, освобождена, никто не прописан. Возможна ипотека без первоначального взноса. Цена 1400 т.р. Тел. 3-95-05

■ 2-комн. кв-ра, 46 кв.м, БР, ул. Спартака, 6, ремонт, 1 этаж. Цена 1320 т.р. Или обменяю на 3-комн. кв-ру с доплатой. Тел. 8 (932) 123-47-11

■ 2-комн. кв-ра, 62 кв.м, 4/4, ул. Энгельса, после капремонта в 2016 г. Сейф-двери, пластиковые окна в кв-ре и на лоджии, новые м/к двери, ламинат, косм. ремонт, встроенный шкаф-купе. Санузел в кафеле, заменена сантехника и трубы, натяжной потолок, все счетчики. Рядом СК «Темп», парк, СОТ. Рассмотрим варианты обмена. Реальному покупателю торг. Тел. 8 (952) 146-66-88

■ 2-комн. кв-ра, БР, 38 кв.м, очень хорошее состояние, новая сантехника, акриловая ванна, кафель, дорогие м/к двери, шкаф-купе, кухонный гарнитур со встроенной техникой. Рассмотрим ипотеку, маткапитал. Тел. 8 (922) 144-15-40

■ 2-комн. кв-ра, БР, 45 кв.м, ул. Цветников, 54б, стеклопакеты. Цена 1200 т.р. Тел. 8 (919) 378-60-48

■ 2-комн. кв-ра, ГТ, ул. Энгельса, 51, ремонт. Тел. 8 (922) 197-11-54

■ 2-комн. кв-ра, кирпичный дом, 3/5, р-н шк. №10. Собственник. Тел. 8 (922) 192-32-40

■ 2-комн. кв-ра, МГ, ремонт, счетчики, 1 этаж (высокий). Отличный вариант под нежилое. Или меняю на дом, возможно в п. Мариинске, Красноярье. Собственник. Тел. 8 (908) 903-96-37

■ 2-комн. кв-ра, новостройка, ЖК «У пруда», ул. Интернационалистов, 36. Цена 2200 т.р. Ставка по ипотеке 10%. Тел. 8 (953) 825-61-48

■ 2-комн. кв-ра, СТ, 2 этаж, хороший ремонт, дом после капремонта. Цена 1300 т.р. Рассмотрим обмен на комнату с доплатой. Тел. 8 (982) 636-29-27

■ 2-комн. кв-ра, стеклопакеты, сейф-двери, ламинат, в спальне теплый пол, заменены м/к двери, трубы, ХВС и ГВС, натяжной и навесной потолки, удобная перепланировка, счетчики на воду, эл-во, ул. Спортивная, 39, 1/5. Рассмотрю варианты обмена на 2-комн. кв-ру в новом микрорайоне на среднем этаже с моей доплатой. Цена 1450 т.р. Фото на catalog96.ru. Тел. 8 (922) 180-30-90

■ 2-комн. кв-ра, ул. М.Горького, 36, 2 этаж, 44 кв.м, окна во двор. Цена 1250 т.р. Тел. 8 (950) 556-54-16

■ 2-комн. кв-ра, ул. М.Горького,35, 5/5, после капремонта, частично с мебелью. Цена 1750 т.р. Тел. 8 (922) 112-13-89

■ 2-комн. кв-ра, ул. Мира, 6а, 2/5, с ремонтом, частично с мебелью, поменяны трубы, счетчики, стайка в подвале. Цена 1310 т.р. Тел. 8 (912) 644-81-03

■ 2-комн. кв-ра, ул. П.Зыкина, косм. ремонт, застекленный балкон. Во дворе детская площадка, корт. Двор не проездной. В шаговой доступности магазины, аптека, школа, детская поликлиника, ж/д вокзал. Реальному покупателю торг. Тел. 8 (922) 111-64-43

■ 2-комн. кв-ра, СТ, ремонт. Цена 1590 т.р. Собственник. 8 (902) 270-68-72

■ 2-комн. кв-ра, ул. Цветников, в хорошем состоянии, косм. ремонт, сейф-двери, пластик. стеклопакеты, заменены радиаторы, м/к двери, в одной комнате капремонт, санузел в кафеле, заменена сантехника, трубы, все счетчики. Рядом шк. №29, детсад, магазины, аптека, остановка, детская поликлиника. Торг. Тел. 8 (950) 551-33-57

■ 2-комн. кв-ра, ул. Чайковского, р-н магазина «Уральский». В обычном состоянии, чистая, уютная, теплая, светлая. Освобождена. Чистая продажа. Реальному покупателю торг. Тел. 8 (343) 207-75-29

■ 2-комн. кв-ра, ХР, 3 этаж, пластиковые окна, новые двери, счетчики. Цена 1230 т.р. Агентствам не беспокоить. Тел. 8 (922) 217-70-80

■ 2-комн. кв-ра, УП, кирпичный дом, 2 этаж, в хорошем состоянии, окна заменены, южная сторона, лоджия 6 м, застеклена. Освобождена, чистая продажа. Цена 1650 т.р. Тел. 8 (902) 276-89-53

■ 2-комн. кв-ра, УП, р-н Еланского парка, ул. П.Зыкина, 28, окна восток-запад, стеклопакеты, балкон застеклен, отличное состояние, освобождена. Чистая продажа. Документы готовы. Цена 1680 т.р. Тел. 8 (909) 702-22-99

■ 2-комн. кв-ра, УП, р-н магазина «Райт», в хорошем состоянии, с мебелью и бытовой техникой, 1 этаж, балкон. Цена 1550 т.р. Документы готовы. Возможна ипотека или любой сертификат. Тел. 3-98-90

■ 2-комн. кв-ра, УП, ул. Мира, 29, 52/30,1/8,5 кв.м, 1/5, комнаты изолированы, с/у раздельный, качественный ремонт. Заменена проводка, стены выровнены. Пластиковые стеклопакеты, сейф-двери, ламинат, заменены радиаторы. Санузел в кафеле, новая сантехника, акриловая ванна, счетчики на воду, 2-тарифный на эл-во, домофон. Возможно под нежилое. Никто не зарегистрирован. Освобождена. Цена 1690 т.р. Тел. 8 (992) 012-75-51

■ 2-комн. кв-ра, УП, центр, рядом шк. №2, 29, ул. П.Зыкина, 14, 50 кв.м, хорошее состояние, 6-метровый балкон, застеклен. Цена 1500 т.р. Документы готовы. Рассмотрим ипотеку, маткапитал. Тел. 3-97-18

■ 2-комн. кв-ра, ХР, ул. Мира, за 1150 т.р. Тел. 8 (919) 378-60-48

■ 2-комн. кв-ра. СТ, 2/2, р-н муз. школы, 60, 2 кв.м, пласт. окна, балкон. Цена 1700 т.р. Тел. 8 (922) 222-37-06

■ срочно! 2-комн. кв-ра, МГ, р-н шк. №3, ремонт, ц. 1150 т.р. Тел. 8 (919) 378-60-48

ПРОДАЮ 3-КОМН.

■ **3-комн. кв-ра в новом доме, п. Дружинино, 63 кв.м, с ремонтом. Цена 830 т.р. Тел. 8 (961) 776-63-34**

■ **3-комн. кв-ра, 1/5, 59 кв.м, р-н шк. №29. Цена 1590 т.р. Тел. 8 (961) 776-63-34**

■ **3-комн. кв-ра, 1550 т.р. Тел. 8 (912) 049-56-63**

■ **3-комн. кв-ра, 4/9, 81 кв.м, новостройка. Тел. 8 (912) 603-81-88**

■ **3-комн. кв-ра, 5/5, 59 кв.м, р-н шк. №3. Тел. 8 (961) 776-63-34**

■ **3-комн. кв-ра, БР, 3/5, р-н шк. №2. Тел. 8 (912) 051-11-42**

■ **3-комн. кв-ра, БР, в отл. сост., ц. 1850 т.р. Тел. 8 (952) 132-60-95**

■ **3-комн. кв-ра, СП, ул. Ковельская, 1, 3/5, 70,7 кв.м, отличный ремонт. Цена 2450 т.р. Тел. 8 (922) 600-17-35**

■ **3-комн. кв-ра, СТ, 2 этаж, 72,7 кв.м, ул. Кирзавод, 6. Тел. 8 (932) 612-77-00**

■ **3-комн. кв-ра, СТ, 56 кв.м, 2/2, ул. М.Горького, 18. Цена 1450 т.р. Тел. 8 (912) 688-83-37**

■ **3-комн. кв-ра, СТ, 72 кв.м, 1 этаж (оч. высок.), Кирзавод, сост. отличное, комн. раздельные, кирпич. подпол для хранения. Цена 1550 т.р. Тел. 8 (922) 118-14-28**

■ **3-комн. кв-ра, ул. Спортивная, 13, 2/2, 82 кв.м. Цена 1800 т.р. Тел. 8 (982) 640-90-74**

■ **3-комн. кв-ра, ул. Цветников, 2 этаж. Тел. 8 (982) 704-31-12**

■ **3-комн. кв-ра, УП, 4/9. Цена 2200 т.р. Тел. 8 (922) 121-52-60**

■ **3-комн. кв-ра, УП, 7/9, ул. П.Зыкина, 6. Цена 1800 т.р. Тел. 8 (912) 051-11-42**

■ **3-комн. кв-ра, УП, ул. М.Горького, 54, ремонт. Тел. 8 (982) 643-17-62**

■ **3-комн. кв-ра, ХР, 3 этаж, ул. Мира, 4. Цена 1650 т.р. Тел. 8 (922) 121-52-60**

■ **3-комн. кв-ра, ХР, р-н шк. №1, недорого. Или меняю на кв-ру ГТ площадью 28 кв.м. Тел. 8 (932) 612-77-05**

■ 3-комн. кв-ра в Дегтярске. Тел. 8 (919) 362-41-86

■ 3-комн. кв-ра в ЖК «Лесной», ул. М.Горького, 58, 3 этаж, 85 кв.м, под чистовую отделку, сдача дома лето 2017 г. Цена 2850 т.р. Тел. 8 (922) 189-96-33

■ 3-комн. кв-ра в кирпичном доме, ул. К.Либкнехта, 37, 75 кв.м, комнаты раздельные, потолки 3,5 м. Магазины, школы в шаговой доступности. Тел. 8 (961) 776-63-34

■ 3-комн. кв-ра, БР, 4 этаж, 59,5 кв.м, газовая колонка, р-н шк. №2. Собственник. Тел. 8 (952) 744-66-04

■ 3-комн. кв-ра в новом доме, п. Солнечный, 1, ЖК «Демидовский», 100 кв.м, ремонт, рядом лес, водоем, две большие детские площадки, в шаговой доступности автостанция. Тел. 8 (962) 315-44-17

■ 3-комн. кв-ра рядом со шк. №10. Тел. 8 (912) 280-01-56

■ 3-комн. кв-ра, 58 кв.м, 4 этаж, новый кирпичный дом, светлая, теплая, с ремонтом, р-н ТЦ «Камео», ул. М.Горького, 45. Или меняю на 2-комн. кв-ру с вашей доплатой. Цена 2350 т.р. Тел. 8 (982) 632-61-83

■ 3-комн. кв-ра, БР, 2 этаж, 59,2 кв.м, перепланировка, пластиковые стеклопакеты, ламинат, новые м/к двери, балкон застеклен, входные сейф-двери, встроенный камин. В подарок остается кухонный гарнитур, спальный гарнитур, водонагреватель и душевая кабина. В шаговой доступности шк. №29, детсад, остановка, магазины. Тел. 8 (952) 132-60-95

■ 3-комн. кв-ра, БР, 5/5. Тел. 8 (912) 677-60-97

■ 3-комн. кв-ра, БР, р-н шк. №28, 4 этаж. Собственник. Тел. 8 (982) 654-03-56

■ 3-комн. кв-ра, БР, р-н шк. №3. Тел. 8 (952) 137-84-88

■ 3-комн. кв-ра, БР, ул. Ковельская, 3, 5 этаж. Цена 1800 т.р. Тел. 8 (922) 216-47-81

■ 3-комн. кв-ра, ПМ, 83,8 кв.м, 1/3, высокие потолки, ж/б перекрытия, комнаты раздельные, большая кухня 9,3 кв.м. Окна пластиковые, на разные стороны. С/у раздельный, в кафеле, счетчики г/х воды, заменены трубы. В ванной красивый кафель, джакузи. Разумный торг. Тел. 8 (900) 206-75-65

■ 3-комн. кв-ра, р-н шк. №25, 28, новая разводка труб, счетчики на воду и эл-во, новые радиаторы. Санузел, ванная и кухня в кафеле, теплый пол, новая сантехника, ламинат, новые м/к двери. Тел. 8 (922) 198-67-06, 8 (902) 446-09-81

■ 3-комн. кв-ра, р-н шк. №10, 1 этаж, перепланировка узаконена, ремонт. Собственник. Тел. 8 (982) 741-30-52

■ 3-комн. кв-ра, СТ, ул. Жуковского, 24, дом с ж/б перекрытиями, 60 кв.м, частично сделан ремонт. Или меняю на 1-комн. или 2-комн. кв-ру с доплатой. Тел. 8 (953) 825-57-72

■ 3-комн. кв-ра, СТ, 71/59/9 кв.м, центр. Цена 2450 т.р. Тел. 8 (919) 378-77-70

■ 3-комн. кв-ра, СТ, р-н Дома пионеров, 3/4, 75,3/48 кв.м. Очень дешево. Тел. 8 (902) 156-05-09

■ 3-комн. кв-ра, ул. Ярославского, два санузла, два балкона, линолеум, в комнате шкаф-купе, в коридоре встроенные шкафы. Чистая продажа. Тел. 8 (963) 043-07-97

■ 3-комн. кв-ра, ул. Жуковского, 2 этаж. Тел. 8 (922) 617-87-06

■ 3-комн. кв-ра, УП, 3 микрорайон, без посредников. Цена договорная. Тел. 8 (912) 239-76-48

■ 3-комн. кв-ра, ул. К.Либкнехта, 70, 1/2, 60 кв.м, евроремонт, пластиковые окна, ламинат, 2-уровневые гипсокартонные потолки, остаются встроенные кухонный гарнитур и шкаф-купе, санузел в кафеле, сантехника поменяна, счетчики. Цена 1750 т.р. Торг. Тел. 8 (950) 556-54-02

■ 3-комн. кв-ра, ул. Чайковского, 27, евроремонт, остается техника и мебель, балкон, стайка в подвале. Цена по договоренности. Тел. 8 (922) 145-97-96

■ 3-комн. кв-ра, УП, в центре, цена 2050 т.р. Тел. 8 (982) 701-34-71

■ 3-комн. кв-ра, УП, кирпичный дом, отличное состояние, 3 этаж, очень теплая. Цена 2250 т.р. Тел. 8 (912) 681-18-33

■ 3-комн. кв-ра, УП, Совхоз, ул. Береговая, 20, 65 кв.м, 3 этаж. Тел. 8 (904) 385-92-40

■ 3-комн. кв-ра, УП, ул. Мира, 40, р-н ТЦ «Квартал», квадратная прихожая, новые стеклопакеты, все комнаты раздельные, кухня 9 кв.м, на полу паркетная доска, состояние хорошее. Тел. 8 (922) 608-27-97

■ 3-комн. кв-ра, УП, цена 1900 т.р. Тел. 8 (919) 378-60-48

■ 3-комн. кв-ра, ХР, 56 кв.м, 1/5, ул. Цветников, 56 кв.м, 1/5, санузел совмещен, 2 смежные комнаты. Косметический ремонт, капитальный ремонт санузла и кухни, расширен коридор. Р-н городской администрации, шк. №1, рядом остановка транспорта, магазины, детсады. Рассмотрим обмен на 1-комн. кв-ру с доплатой. Тел. 8 (953) 050-63-79

■ 3-комн. кв-ра. СТ, 1 этаж, р-н СК «Темп», 66, 4 кв.м. Тел. 8 (922) 101-57-45

■ большая 3-комн. кв-ра, СТ, 88, 6 кв.м, центр города, отличный ремонт, балкон застеклен. Тел. 8 (912) 603-18-90

■ большая просторная 3-комн. кв-ра в хорошем состоянии, ул. Ярославского, 6, 4/9, 83,7/47,6/12,2 кв.м. Дом 2006 г.п., счетчики на воду, эл-во, 2 балкона (застеклены). Чистая продажа. Возможна ипотека. Цена 2400 т.р. Рассмотрю обмен на кв-ру меньшей площади. Фото на cata-log96.ru. Тел. 8 (992) 012-75-97

■ срочно! 3-комн. кв-ра, р-н школы №29, пласт. окна, косм. ремонт. Цена 1500 т.р. Тел. 8 (982) 661-30-56

ПРОДАЮ 4-КОМН.

■ 4-комн. кв-ра, УП, 2 этаж, в хор. сост. Цена 2350 т.р. Тел. 8 (912) 051-11-42

■ 4-комн. кв-ра. Тел. 8 (912) 638-49-42

■ 4-комн. кв-ра, УП, ул. П.Зыкина 30, сост. отличное, можно под нежилое, окна выходят в палисадник. Рассм. обмен на 2-комн. и 1-комн. кв-ры. Тел. 8 (922) 118-14-28

■ 4-комн. кв-ра, УП, 76/48 кв.м, 5/5, 2 балкона. Тел. 8 (992) 014-16-11ч

■ 4-комн. кв-ра, г. Дегтярск, р-н Больничного городка, средний этаж. Или меняю на 2-комн. кв-ру с вашей доплатой. Тел. 8 (912) 244-19-39

■ 4-комн. кв-ра, 3 микрорайон, 3 этаж, два балкона, без ремонта. Тел. 8 (922) 216-55-90

■ 4-комн. кв-ра, р-н новостроек. Тел. 8 (902) 443-37-88

■ 4-комн. кв-ра, ул. П.Зыкина, 34/1, счетчики на воду, эл-во, 2 балкона, комнаты изолированные. Цена 2100 т.р. Рассмотрю варианты обмена на 1-комн. кв-ру, БР, МГ, в р-не шк. №3, на среднем этаже, с вашей доплатой. Тел. 8 (922) 118-93-37

■ 4-комн. кв-ра, УП, 2/9, в хорошем состоянии, р-н шк. №28, комнаты раздельные, поменяны окна, сантехника, батареи. Тел. 8 (982) 700-34-96

ПРОДАЮ 5-КОМН.

■ 5-комн. кв-ра, УП, 4/9, 108 кв.м, с евроремонтом, ул. Российская, 15. Рассмотрим варианты обмена на 2 комн. и 1-комн. кв-ры с вашей доплатой. При продаже остается вся встроенная мебель. Тел. 8 (961) 776-63-34

■ 5-комн. кв-ра, УП, 5/5, 113 кв.м, ул. О.Кошевого, 31, 2 лоджии, 2 санузла, сауна, перепланировка узаконена. Рассмотрим варианты обмена на 2-комн. кв-ру, УП, с вашей доплатой. Цена 3800 т.р. Тел. 8 (961) 776-63-34

■ 5-комн. кв-ра, 89 кв.м, 3 этаж, кирпичный дом, просторная, светлая, очень теплая, большой коридор, утепленная лоджия. Цена 2550 т.р. Или рассмотрю обмен на 2-комн. кв-ру с доплатой. Тел. 8 (912) 651-15-07

ПРОДАЮ ДОМА

■ два жилых дома, один новый 80 кв.м, на одном з/участке 16 соток, можно размежевать, состояние супер, есть все. Цена 3100 т.р. Тел. 8 (922) 118-14-28

■ деревянный дом, ул. Володарского, в отличном состоянии, 83,3 кв.м, полностью благоустроенный: вода, газ, локальная канализация. З/участок 1332 кв.м, в собственности. Баня, 2 теплицы. Рассмотрим вариант обмена на квартиру по договоренности. Тел. 8 (922) 292-84-39

■ дом 54 кв.м, ул. Островского, газ, вода. Тел. 8 (912) 051-11-42

■ дом 65,3 кв.м, на берегу Ревдинского пруда, из бетонн. блоков, «шуба», пристроен кирпичный гараж, з/участок 12 соток. Цена 2400 т.р. Тел. 8 (922) 118-14-28

■ добротный деревянный дом по ул. Маяковского, с газом, 48 кв.м, крытый двор, баня, з/участок 13,5 соток. Или рассмотрю обмен на квартиру по договоренности. Тел. 8 (922) 292-84-39

■ дом в Краснояре. Тел. 8 (912) 049-56-63

■ дом 45 кв.м и з/участок 10 соток в р.п. Дружинино. Две большие комнаты и кухня. В шаговой доступности станция «Дружинино», электрички ходят утром и вечером. В поселке 9 продуктовых и 3 промтоварных магазинов, есть школа и детсад. Прекрасный лес и водоем. Цена 630 т.р. Тел. 8 (961) 776-63-34

■ дом в Мариинске. Тел. 8 (982) 704-31-12

■ дом в районе автостанции, з/участок 13 соток. Или рассмотрю обмен на кв-ру по договоренности. Тел. 8 (922) 292-84-39

■ дом за СК «Темп». Тел. 8 (912) 638-49-42

■ дом и з/участок 14 соток, отопление газовое, рядом лес, речка, остановка общественного транспорта. Цена 1650 т.р. Тел. 8 (961) 776-63-34

■ дом и з/участок 8 соток, в черте города. В шаговой доступности остановка, магазины, школа, детсад. Тел. 8 (961) 776-63-34

■ дом из блоков, коробка под кровлей ондулин, без внутр. отделки, в СОТ «Заречный». Цена 300 т.р. Тел. 8 (922) 118-14-28

■ дом на Барановке, ул. Некрасова, 30 кв.м, 19 соток земли, газ рядом. Цена 1100 т.р. Тел. 8 (902) 266-78-55

■ дом с газом, вода г/х, баня, гараж, 6 соток. Тел. 8 (912) 603-81-88

■ дом с з/участк. Тел. 8 (982) 709-70-54

■ дом со всеми коммуникациями, 52 кв.м, ул. Восточная. Цена 2600 т.р. Тел. 8 (912) 688-83-37

■ дом, газ, цена 1250 т.р. Тел. 8 (912) 638-49-42

■ дом, п. Ключевая, ц. 395 т.р. Рассм. маткапитал. Тел. 8 (912) 049-56-63

■ дом, с. Логиново. Тел. 8 (912) 638-49-42

■ дом, с. Первомайское, 700 т.р. Тел. 8 (912) 049-56-63

■ дом, ул. Октябрьская. Или меняю на 3-комн. кв-ру. Тел. 8 (982) 704-31-12

■ дом, ул. Революции. Цена 660 т.р. Тел. 8 (912) 051-11-42

■ дом, ул. Энгельса, 40 кв.м. Цена 1550 т.р. Тел. 8 (912) 051-11-42

■ дом, участок 12 соток, с урожаем, газовое отопление, баня. В шаговой доступности остановка. Тел. 8 (961) 776-63-34

■ капитальный дом в п. Мариинске, участок 14 соток. Цена 1700 т.р. Тел. 8 (961) 776-63-34

■ коттедж, с. Мариинск. Тел. 8 (912) 049-56-63

■ новый коттедж, ул. Черничная, 8, 102 кв.м, 17 соток земли, все коммуникации, баня. Цена 3500 т.р. Тел. 8 (912) 211-44-77

■ новый деревянный дом 45 кв.м, печное отопление, баня, скважина. Цена 1450 т.р. Возможен обмен на квартиру. Тел 8 (912) 286-57-67

■ коттедж. Тел. 8 (912) 638-49-42

■ садовый дом 25 кв.м и з/участок 7 соток в к/с «РММЗ-5». Цена 290 т.р. Тел. 8 (961) 776-63-34

■ шикарный дом с з/участком, п. Краснояр, ул. Набережная, 2 этажа, из бревна, 190 кв.м, 20 соток земли, баня, эл-во, скважина. Тел. 8 (952) 132-60-95

■ шлакозаливной дом, ул.Уральская, 45 кв.м, с газом, центральный водопровод рядом. Или меняю на квартиру по договоренности. Тел. 8 (922) 292-84-39

■ деревянный дом, участок 13 соток, около пруда, возможность строиться, ул. Возмутителей, 49. Тел. 8 (906) 807-07-98

■ дом в Краснояре. Тел. 8 (950) 208-72-44

■ коттедж, есть все. Тел. 8 (912) 677-70-89

■ деревянный дом за шк. №4, участок 6 соток, приватизирован, р-н с развитой инфраструктурой. Рассмотрю ипотеку, рассрочку, сертификаты. Или меняю. Тел. 8 (953) 380-31-18

■ 2-этажный кирпичный коттедж 200 кв.м, г. Первоуральск, благоустроенный, г/х вода, душ, ванна, два туалета, канализация, газ, гараж, надворные постройки, баня, ванна, душ. Или обмен. Тел. 8 (902) 263-67-62

■ 1-этажный кирпичный дом, Воронежская обл., г. Калач, 4 комнаты, большая кухня, частично мебель и техника, 6 соток земли с плодовыми деревьями и кустарниками, капитальные гараж и сарай, в сарае погреб, летний душ/туалет, все коммуникации подведены. Торг уместен. Тел. 8 (920) 414-72-96

■ 2-этажный кирпичный коттедж 200 кв.м, г. Первоуральск, г/х вода, две скважины, газ, душевая кабина, ванна, септик, туалет, в бане г/х вода, отопление, надворные постройки. Цена договорная. Или обмен, варианты. Тел. 8 (922) 298-95-32

■ 2-этажный коттедж 90 кв.м, за шк. №4, гараж 6х7 м, баня, веранда, полностью благоустроен, газовое отопление, центр. водопровод, земля ухожена, много насаждений, теплица. Готов для постоянного проживания. Цена 3800 т.р. Торг. Тел. 8 (900) 198-68-38

■ 2-этажный коттедж в г. Первоуральске, 200 кв.м, со всеми удобствами. Или обмен, варианты. Тел. 8 (950) 199-74-16

■ деревянный дом 38,2 кв.м, газовое отопление, вода в доме, летний водопровод, гараж, баня, 23 сотки, ул. Ревдинских рабочих. Торг. Тел. 8 (922) 147-85-38

■ дом в Совхозе, 20 соток, за 400 т.р. Тел. 8 (919) 378-60-48

■ дом 41 кв.м, огород 10 соток, р-н ДОКа, газ заведен в дом, гараж, надворные постройки Цена 1450 т.р. Торг. Тел. 8 (982) 716-57-29

■ 2-этажный жилой дом 143 кв.м, ул. Сосновая, из бризолитовых блоков, крыша: ондулин. Пластиковые стеклопакеты, теплые полы, газ и вода централизованны, локальная канализация 10 куб.м, эл-во 220/380 V. 1 этаж: большая гостиная-кухня, жилая комната, гардеробная и санузел, в стадии отделки. 2 этаж: три комнаты и санузел, полностью готов для проживания. Во всех комнатах натяжные потолки, ламинат, новые м/к двери. Введен в эксплуатацию в 2014 г. Цена 4600 т.р. Рассмотрю варианты обмена на кв-ру в г. Екатеринбурге, с вашей доплатой. Фото на catalog96.ru. Тел. 8 (963) 040-49-49

■ дом 90 кв.м, из бревна, 2 этажа, на берегу пруда, на 1 этаже пластиковые окна, туалет на улице, баня. Газифицирован, отопление газовое, новый котел, скважина, новый пристрой из шлакоблоков, асфальтированная дорога, через дорогу пруд, собственный мостик для рыбалки и купания, огород ухожен. Цена 1700 т.р. Торг уместен. Тел. 8 (912) 655-55-91

■ дом в Дегтярске, в отличном состоянии, в 100 м от озера. Цена 850 т.р. Торг. Тел. 8 (908) 929-21-31

■ дом в Артинском районе, 42 кв.м, участок 30 соток, скважина, баня, хозпостройки. Цен 500 т.р. Или меняю. Тел. 8 (900) 203-25-12

■ дом из бревна 80 кв.м, современный, с дизайнерским ремонтом, 4 комнаты, кухня, прихожая, ванная, туалет, спортзал, гараж, шкаф-купе, душевая кабина, кухонный гарнитур со встроенной дорогой техникой. Тел. 8 (982) 645-60-40

■ дом на ДОКе. Тел. 8 (904) 160-66-96

■ дом у воды, недострой, коробка 1 этажа 7х8, на берегу пруда, газ, эл-во, 6 соток, ИЖС. Тел. 8 (902) 266-04-24

■ дом, ул. Интернационалистов, газ. котел, баня, огород 9 соток. Тел. 8 (912) 279-86-11

■ дом, ул. К.Краснова, 2 этажа, на берегу пруда. Газ, вода, баня, телефон, проводной интернет. Участок 7,4 сотки, полностью ухожен. Свой спуск к воде и причал. Срочная продажа. Торг уместен. Один собственник. Тел. 8 (912) 222-02-27

■ дом, ул. Светлая, 12, в Совхозе, земли населенных пунктов ЛПХ, на участке коробка 2-этажного дома 15,5х10 м, 230 кв.м, электричество 220/380 В, скважина 42 м. Тел. 8 (950) 207-75-44

■ дом-дача в к/с «СУМЗ-7», 2 этажа, 24 кв.м, участок 8 соток, удобрен, две теплицы, огорожен забором, насаждения, прописка. Маткапитал. Цена 410 т.р. Тел. 8 (922) 138-82-75

Строительство домов, бань, фундаментов
ООО «Деревянная усадьба»
Ул. Мамина-Сибиряка, 26
Тел. 8 (922) 612-61-88,
8 (912) 684-21-47
woodenmanor.ru
- кровельные, внутренние работы
- строительство заборов
- земляные работы
- отделка и окраска фасадов

НАТЯЖНЫЕ ПОТОЛКИ
за ПОЛ ЦЕНЫ
до 1 сентября 2017 года
8 (922) 601-01-06 8 (908) 909-41-68
Подробности у консультантов

ОКНО от 8600 руб.
Только до 01.09.2017 г.
Подробности у консультанта
Срок изготовления — от 5 дней
Качественный монтаж
■ ДВЕРИ
■ СЕЙФ-ДВЕРИ
■ ОСТЕКЛЕНИЕ БАЛКОНОВ
■ ШКАФЫ-КУПЕ
■ КУХНИ
Рассрочка
www.domremonta96.ru
ул. Спортивная, 13, магазин «Сеня».
Тел. 39-444,
8-905-85-999-16

СТРОИТЕЛЬНЫЕ, ОТДЕЛОЧНЫЕ И ПИЛОМАТЕРИАЛЫ
• В наличии доска обрезная, брус, евровагонка, кирпич, доска пола, цемент, сухие смеси, фанера, ДВП, ДСП, металлопрокат, утеплитель
• Дрова березовые колотые, горбыль, срезка, опил
• Срубы, дома, бани, беседки
«Гранд-Маркет»
8 (34397) 6-07-31
8 (34397) 6-00-36
8 (902) 87-52-618
8 (902) 87-28-124
на въезде в Дегтярск
С 8.00 до 20.00 (ежедневно)
www.гранд-маркет.рус
ул. Калинина, 1д
База
Дорога в Екатеринбург
г. Дегтярск
терикон (гора)
Дорога в центр города

БЕТОН
Строительный Дом
Известковый раствор: 1 м³ – 2800 руб.
Железобетонные кольца:
• Ø 1 м – 2300 руб.
• Ø 1,5 м – 3300 руб.
• Ø 2 м – 5500 руб.
Дорожные бордюры • Фундаментные блоки
Работаем без выходных • Производство и поставка
8 (922) 123-00-40, 3-80-80 • 8 (922) 123-00-08, 3-90-90
Офис: ул. Жуковского, 23 (вход с улицы). Производственная база: ул. Обогатителей, 1в
ООО «Строительный дом». ОГРН 1176658033243

Продай «старушку», купи «молодушку»!
Более 100 предложений о продаже транспорта на сайте бесплатных объявлений
catalog96.ru

ЗАБОРЫ/ФУНДАМЕНТЫ
КИТ компания
8 (34397) 3-97-65
8 (922) 226-11-13
ул. Азина, 81 (техникум), оф. 215
ЛЮБОЙ СЛОЖНОСТИ

НАТЯЖНЫЕ ПОТОЛКИ
КИТ компания
www.kit96.ru
Замеры — бесплатно! • От 330 руб./кв. м
РАССРОЧКА ПЛАТЕЖА
ул. Азина, 81, офис 215
Тел. 3-97-65, 8-922-226-11-13

ООО «Чистые технологии» на **полный** рабочий день требуется

ГРУЗЧИК

на склад для работы на электрическом штабелёре, обучение

Пятидневка (7:30 – 17:00). Официальное трудоустройство, соцпакет, достойная заработная плата.

Анкету можно заполнить по адресу:
ул. Ярославского, 9, строение 5, на проходной

ООО «ПрофитЭнерго» требуются:

СБОРЩИК электрощитового оборудования
СВАРЩИК с опытом работы на полуавтомате
МЕНЕДЖЕР ОТДЕЛА ПРОДАЖ
(щитовое э/оборудование, светотехническая продукция)

С опытом работы.
Тел. +7 (343) 271-10-99. E-mail: vip_snap@bk.ru

ИП Кулагин М.М. требуются

ВОДИТЕЛИ

категорий «С», «Е»
Условия при собеседовании.

Обращаться по телефону: 8 (908) 922-84-68

Дента-Люкс стоматологическая поликлиника приглашает на работу

АДМИНИСТРАТОРА-КАССИРА
на полный рабочий день
Трудоустройство в соответствии с действующим законодательством.

Резюме отправлять на эл. адрес: dlux-revda@mail.ru

ООО «АС-Сервис» требуются

УБОРЩИЦЫ

на производственное предприятие ОАО «СУМЗ»

Телефон: 8 (953) 058-20-20

ООО «Алмаз» требуются:

ТРАКТОРИСТ,
МАШИНИСТ АВТОГРЕЙДЕРА,
МАШИНИСТ АСФАЛЬТОУКЛАДЧИКА

З/п при собеседовании.
Телефон для справок: 3-56-15

ООО «Уралдомноремонт-Екатеринбург» для выполнения монтажных работ на объектах металлургических предприятий требуются

ГИДРАВЛИКИ

на монтаж гидравлических систем

Телефон: 8 (961) 7777-114

ООО «БИЗНЕС ТРЕЙД-Л»

Телефон:
2-42-03
или по адресу:
ПСО 10, офис 7, 10.

На постоянную и временную работу в цех нестандартного оборудования требуются:

СЛЕСАРЬ-СБОРЩИК, СВАРЩИК, СЛЕСАРЬ, ТОКАРЬ-ФРЕЗЕРОВЩИК

В торговую сеть «Мегастрой» требуется

МЕНЕДЖЕР

реализации строительных и хозяйственных материалов

Обращаться по телефонам: **500-03, 512-40**

ООО «РемСервис» требуются

ЭЛЕКТРОМОНТЕРЫ

по ремонту электрооборудования

Телефон: 5-12-34

■ жилой 2-этажный дом в СОТ «Заречный» за маткапитал. Баня, три теплицы, стоянка, беседка, детская площадка. Цена 450 т.р. Тел. 3-77-48

■ домик для сада, 3х4 м. Тел. 8 (932) 122-08-60

■ жилой дом 35 кв.м, п. Гусевка, 2 этажа, эл-во, летний водопровод, 13 соток земли. Цена 250 т.р. Возможен маткапитал. Тел. 8 (950) 560-38-20

■ жилой дом 50 кв.м, участок 10 соток, в собственности. Тел. 8 (932) 122-08-49

■ жилой дом в живописном месте, рядом с Ревдинским прудом, в непосредственной близости от городской инфраструктуры, ул. Спартака, з/участок 23 сотки, в собственности, баня, беседка, все коммуникации. Цена 2850 т.р. Тел. 3-97-42

■ жилой дом с з/участком 15,5 соток в г. Дегтярске, около озера, 3 этажа, 127,6 кв.м, с/у в доме, большой гараж, отдельно стоящая баня с верандой и комнатой отдыха, теплица, 2 парника, насаждения. Тел. 8 (922) 113-05-56

■ жилой дом, р-н Кирзавода, подпол, овощная яма, баня, стайка, дровяник, ухоженный огород, две теплицы. Есть возможность создания пруда, для разведения рыбы, рядом лес. Цена 980 т.р. Тел. 8 (912) 651-15-03

■ капитальный дом с хорошей баней, пригоден для круглогодичного проживания, прописка, 6 соток земли, две новых теплицы, СОТ «Заречный». Цена 520 т.р. Возможен маткапитал. Тел. 8 (982) 625-04-62

■ кирпичный дом 50 кв.м, р-н Биатлона, газ, участок 7 соток. Цена 1250 т.р. Тел. 8 (902) 274-34-35

■ кирпичный дом, огород 10 соток. Торг. Тел. 8 (922) 132-68-76

■ коттедж 200 кв.м, г. Первоуральск, 2 этажа, со всеми удобствами. Тел. 8 (908) 909-91-66

■ коттедж в г. Первоуральске, гараж, огород. Цена 2900 т.р. Возможно обмен. Тел. 8 (905) 800-57-61

■ небольшой дом, новая печь, теплый, жилой, з/участок 6,5 сотки, район «Рябинушки». Цена 650 т.р. Или меняем на комнату. Рассмотрим маткапитал с небольшой доплатой. Тел. 8 (982) 755-85-17

■ недостроенный дом 120 кв.м, Починок, з/участок 23 сотки. Тел. 8 (912) 282-55-35

■ недостроенный дом за шк. №4, 315 кв.м, все коммуникации возле дома. Возможно использовать под нежилое, автосервис, магазин, склад, производство, жилой дом, дом на две семьи и т. д. З/участок в собственности. Возможен обмен на жилье. Цена 1200 т.р. Тел. 8 (912) 200-96-66

■ новый дом в п. Краснояре, 90 кв.м, из бруса, участок 12 соток, с насаждениями. Или обмен. Тел. 8 (922) 194-37-81

■ полдома, 22 кв.м, баня 3х6, с/участок 7,5 сотки, с насаждениями, эл-во, гараж для хознужд, рядом озеро. Тел. 8 (953) 054-63-99, Людмила

ПРОДАЮ УЧАСТКИ

■ **дача «СУМЗ-2», с домом из бревна, на фундаменте, 2 теплицы, з/участок 7 соток, много деревьев и цветов, яма. Рассмотрим маткапитал. Тел. 8 (922) 118-14-28**

■ **з/у 1-берег. Тел. 8 (912) 049-56-63**

■ **з/участок 10 соток, э/з, Гусевка-1. Тел. 8 (922) 118-14-28**

■ **з/участок 15 соток, п. Ледянка, ул. Фиалковая. Цена 200 т.р. Тел. 8 (912) 211-44-77**

■ **з/участок 18 соток, под строительство, р-н ДОКа, ц. 500 т.р. Тел. 8 (912) 051-11-42**

■ **з/участок в Мариинске, 15 соток. Цена 230 т.р. Тел. 8 (922) 121-52-60**

■ **з/участок в СОТ «Заречный», 15 мин ходьбы от города в сторону Гусевки. Цена 140 т.р. Тел. 8 (922) 020-97-32**

■ **з/участок на Биатлоне, 10,5 сотки, ИЖС. Тел. 8 (922) 134-35-02**

■ **з/участок на Ледянке, 24 сотки, забор, эл-во, дорога, пруд. Тел. 8 (902) 410-49-97**

■ **з/участок под ИЖС, 10 соток, р-н Биатлона. Тел. 8 (922) 121-52-60**

■ **з/участок под строительство, Биатлон, 12 соток, ц. 295 т.р. Тел. 8 (962) 323-47-28**

■ **з/участок с домиком в к/с «Заря-2», р-н Кабалинских родников, цена 320 т.р. Тел. 8 (962) 323-47-28**

■ **з/участок, р-н Металлистов, ул. Звездная, 10 соток, в собственности. Цена договорная. Тел. 8 (912) 211-44-77**

■ **з/участок, ИЖС, цена 330 т.р. Тел. 8 (912) 638-49-42**

■ **з/участок, район Биатлона. Тел. 8 (932) 612-77-00**

■ **з/участок, с. Мариинск, ул. Южная, 15 соток. Цена 280 т.р. Тел. 8 (912) 211-44-77**

■ **з/участок, Совхоз. Тел. 8 (912) 040-70-93**

■ **з/участок, ул. Пугачева, асфальтированная дорога, рядом остановка, недалеко пруд. Тел. 8 (902) 410-49-97**

■ **земельный участок. Тел. 8 (982) 704-31-12**

■ **с/участок «Надежда», р-н Биатлона, дом, баня, цена 450 т.р. Тел. 8 (962) 323-47-28**

■ **с/участок 6 соток с большой баней, цена 180 т.р. Тел. 8 (922) 118-14-28**

■ **с/участок в СНТ «Автомобилист» с летн. домом, ц. 270 т.р. Тел. 8 (922) 118-14-28**

■ **с/участок в СОТ «Мечта-1», с домом и баней, крайний у леса. Недорого. Тел. 8 (912) 688-83-37**

■ **с/участок за маткапитал. Тел. 8 (900) 198-68-38**

■ **с/участок с домиком в СОТ «Заречный», 6 соток, дом 20 кв.м, цена 250 т.р. Тел. 8 (962) 323-47-28**

■ **с/участок с домом и баней, в СОТ «Надежда-4», р-н Биатлона. Тел. 8 (902) 266-78-55**

■ **с/участок, Гусевка, 10 соток, дом, насаждения. Цена 250 т.р. Тел. 8 (912) 051-11-42**

■ **с/участок, Гусевка. Тел. 8 (912) 642-35-07**

■ **с/участок, СОТ «Мечта-1», 3,5 сотки, летний дом. Дешево. Тел. 8 (922) 118-14-28**

■ **сад «Заречный» за 240 т.р. Тел. 8 (922) 020-97-32**

■ **сад за 300 т.р., п. Южный. Тел. 8 (912) 603-81-88**

■ **сад с домом. Тел. 8 (912) 049-56-63**

■ **сады недорого. Тел. 8 (982) 643-17-62**

■ **СОТ «Дружба», 7 соток, домик 10,5 кв.м, печь, э/з, вода. Тел. 8 (982) 631-71-33**

■ **срочно! З/участок, п. Краснояр, ул. Комсомольская, 19, 15 соток, под ИЖС. Цена 350 т.р. Тел. 8 (982) 622-80-05**

■ **з/участок на Гусевке-1, эл-во. Тел. 8 (950) 632-66-60**

■ **участок 16 соток в Краснояре. Тел. 8 (950) 208-72-44**

■ **участок 700 кв.м в СОТ «СУМЗ-2», летний домик 24 кв.м, 2 теплицы, навес с мангалом, плодовые кусты и деревья. Тел. 8 (922) 212-78-46**

■ **з/участки: Козыриха, Ельня, Шумиха, Мариинск, Мариинские пруды. Тел. 8 (922) 292-29-98**

■ **участок на Починке, 15 соток. Цена 650 т.р. Тел. 8 (912) 654-25-27**

■ в связи с отъездом участок в СОТ с урожаем. Тел. 8 (953) 048-84-69, 3-87-53

■ дача «РММЗ-5», р-н Биатлона, с большим теплым жилым домом из бруса на фундаменте. Печь, сауна, капитальный гараж, туалет, выход в лес. Цена 880 т.р. Торг. Рассмотрим маткапитал. Тел. 8 (912) 629-32-33

■ два з/участка по 15 соток каждый, п. Ледянка. Собственник. Тел. 8 (982) 600-19-92

■ два участка рядом общей площадью 20 соток в СОТ «Надежда», п. Гусевка. Собственник. Документы готовы. Тел. 8 (912) 611-25-22

■ з/участки (три рядом) по 15 соток на самом берегу Мариинского водохранилища, ул. Мичурина. Цена за один 1500 т.р. Тел. 8 (922) 118-14-40

■ з/участок «Петровские дачи», 13 соток. Цена 450 т.р. Рассмотрю рассрочку, обмен на авто. Тел. 8 (952) 613-95-58

■ з/участок «Петровские дачи», Совхоз, 1495 кв.м, земли населенных пунктов, ЛПХ. Тел. 8 (922) 225-06-54

■ з/участок 10 соток, п. Гусевка. Цена 110 т.р. Тел. 8 (992) 012-75-91

■ з/участок 10,5 соток, на Гусевке, р-н РММЗ, разработан, эл-во. Документы готовы. Собственник. Тел. 8 (963) 047-62-30

■ з/участок 10,5 соток, ул. Апрельская. Собственник. Цена договорная. Тел. 8 (982) 600-19-91

■ з/участок 15 соток, ИЖС, п. Краснояр, эл-во, дорога, рядом водоем. Собственник. Тел. 8 (900) 209-90-95

■ з/участок 15 соток в районе хлебозавода. Тел. 8 (922) 145-05-65

■ з/участок в СОТ «Надежда», Гусевка, 1 линия, 100 м до остановки. Тел. 8 (922) 619-13-11

■ з/участок 6,5 соток в СОТ «Заречный», цена 180 т.р. Тел. 8 (950) 645-80-92

■ з/участок в к/с, р-н «Поле чудес», 10,5 соток, бревенчатый дом 36 кв.м, 2 этажа, балкон, парковка, эл-во, скважина, новая баня. Собственник. Тел. 850 т.р. Тел. 8 (912) 609-83-21

■ з/участок в Кунгурке, урочище Дегтяные, сектор «Ж», 15 соток, эл-во подведено, будет газ, вода. Собственник. Цена 120 т.р. Тел. 8 (922) 222-74-48

■ з/участок в Совхозе, «Петровские дачи», цена 330 т.р. Тел. 8 (953) 389-55-46

■ з/участок на Биатлоне, ул. Лиственная, 10 соток. Цена 250 т.р. Торг. Тел. 8 (999) 560-38-17

■ з/участок на Ледянке, 15 соток. Тел. 8 (922) 120-40-52

■ з/участок под индивид. стр-во, 10 соток, ул. Лучистая. Цена 300 т.р. Тел. 8 (902) 275-95-70

■ з/участок с деревянным домом, ул. Октябрьская, газ рядом, колодец. Цена 550 т.р. Тел. 8 (904) 985-68-30

■ з/участок с лесом, 10 соток, СОТ «Заря-5», п. Гусевка. Собственник. Тел. 8 (912) 049-54-11

■ з/участок, 10,5 сотки, р-н Биатлона. Тел. 8 (922) 610-07-28

■ з/участок, ИЖС, 10 соток, ул. Небесная, 19, границы сделаны, есть дорога. Цена 250 т.р. Тел. 8 (950) 645-46-24

■ з/участок, ИЖС, 10,5 сотки, р-н Биатлона, ул. Хвойная, 19, дорога, эл-во. Цена 500 т.р. Тел. 8 (953) 005-55-10

■ з/участок, п. Ледянка, ул. Проспект, 10 соток, экологически чистый р-н, в шаговой доступности Мариинский пруд. Ровный, эл-во, асфальтированная дорога. ЗНП для ведения ЛПХ. Цена 190 т.р. Собственник. Тел. 8 (958) 877-42-63

■ з/участок, п. Ледянка, цена 220 т.р. Тел. 8 (922) 126-38-68

■ з/участок, п. Ледянка. Тел. 3-23-93

■ з/участок. Тел. 8 (982) 731-78-23

■ отличный з/участок, ИЖС, 50 км. по Тюменскому тракту в р.п. Белоярском, ж/с Баженово. Тел. 8 (950) 190-60-42

■ ровный разработанный з/участок 15 соток, рядом с коттеджами, п. Ледянка, ул. Яблоневая, эл-во, дорога к участку. Цена 400 т.р. Тел. 8 (992) 009-64-38

■ с/участок «Мечта-2», 6 соток, ухоженный. Тел. 8 (922) 608-48-75

■ с/участок «Рябинка», 6,2 сотки, с урожаем. Цена 150 т.р. Тел. 8 (922) 202-47-05

■ с/участок «СУМЗ-1», 7 соток, летний домик, новая баня, новая беседка, в отличном состоянии, все насаждения, три теплицы. Тел. 8 (912) 253-79-44

■ с/участок «СУМЗ-2», за ДК «СУМЗ», шк. №4, в лесопарковой зоне. Небольшой домик, теплица, эл-во круглый год, летний водопровод, общая скважина, не разработан. Тел. 8 (912) 647-91-97

■ с/участок «СУМЗ-4» в отличном состоянии. Тел. 8 (950) 562-04-97

■ с/участок 10 соток, г. Екатеринбург, п. Северка. Цена 220 т.р. Тел. 8 (909) 018-29-11

■ с/участок 6 соток в черте города. Тел. 8 (922) 123-11-82

■ с/участок 6 соток, с кирпичным домом, в к/с «СУМЗ-2», все посадки. Торг уместен. Тел. 5-32-29

■ с/участок 8 соток, Емелино, баня, 2 теплицы, насаждения. Цена 400 т.р. Тел. 8 (908) 921-55-51

■ с/участок в к/с «Надежда». Тел. 8 (902) 267-79-93

■ с/участок с домом и баней, «СУМЗ-1», в черте города. Цена 600 т.р. Тел. 8 (912) 297-19-16

■ с/участок в к/с «СУМЗ-5», 5,5 соток. Тел. 8 (912) 224-84-26

■ с/участок в СНТ «Родничок», экологически чистый р-н, 9 соток. Каркасный 2-этажный дом 120 кв.м, со всеми удобствами: водопровод, канализация, отопление, свет. Три теплицы, барбекю, баня с комнатой отдыха, скважина. Тел. 8 (922) 162-23-37

■ с/участок, СОТ «Мечта-2», дом, баня, теплица, беседка, детская площадка, насаждения, стоянка на две машины. Тел. 8 (905) 804-94-56

■ с/участок в СОТ «Мечта-2». Тел. 8 (902) 265-19-60

■ участок в СНТ «Автомобилист», 7 соток, 2-этажный утепленный дом, 2 теплицы, баня 2016 г.п., с насаждениями. Цена 620 т.р. Тел. 8 (912) 626-60-88

■ с/участок, ул. Спортивная, домик, две теплицы (одна новая), плодоносящие деревья и кустарники. Тел. 8 (902) 262-62-07

■ сад в СОТ «Факел», недалеко от города, дом 26,3 кв.м, небольшая баня, 2 теплицы, участок ухоженный. Тел. 8 (912) 217-53-32

■ садовый участок за 180 т.р. Тел. 8 (919) 378-60-48

■ супер-дача с жилым 2-этажным домом, своя речка с мостом и лесом, зона барбекю, большая баня, жилая зона отделена от садовой. Яма для хранения, 2 теплицы, участок ухожен. Рассмотрим маткапитал. Тел. 8 (961) 770-75-00

■ усадьба 2011 г.п., п. Краснояр, 2-этажный коттедж 168,7 кв.м из твинблоков, облицован кирпичом, в отличном состоянии со всеми удобствами и новый 2-этажный бревенчатый жилой дом 58,7 кв.м на з/участке 38 соток. Рассмотрю обмен на кв-ру в г. Екатеринбурге. Фото на catalog96.ru. Тел. 8 (922) 133-56-08

■ участок «РММЗ-6», 7 соток, домик с комнатой и кухней, остаются посадки и инвентарь. Тел. 8 (900) 044-58-29

■ участок 12 кв.м, урочище «Козыриха», СНТ «Ромашка», без построек и насаждений, новая асфальтированная дорога, зимой чистят, рядом река, эл-во круглый год, летний водопровод, сторож, соседи проживающие круглый год. Тел. 8 (929) 215-75-24

■ участок 5 соток, ИЖС, на берегу пруда, газ, эл-во. Тел. 8 (902) 585-90-01

■ участок в Дегтярске, 15 соток. Дешево. Тел. 8 (950) 193-60-05

■ участок в к/с «РММЗ-1», дом с большим чердаком, похожим на второй этаж, предбанник-сарай, туалет, хлев, небольшая баня, три больших капитальных теплицы. В 50 м пруди к и река, в черте города, асфальтированная дорога, эл-во, летний водопровод. Тел. 8 (908) 630-25-24

■ участок в к/с на Гусевке, деревянный дом, баня. Тел. 8 (922) 103-32-02

■ участок в СОНТ «Заря-5», Гусевка, документы готовы. Тел. 8 (922) 101-43-69

■ участок на Гусевке, 10 соток. Цена 90 т.р. Тел. 8 (922) 120-84-78

■ участок с новой баней из зимнего леса. Тел. 8 (922) 022-23-84

■ участок на Гусевке, СОТ «Надежда», дом, баня, крытый двор. Тел. 8 (982) 725-72-44

■ участок на Гусевке, ул. Дачная, 9, 15 соток, бурка под забор, забор с одной стороны, ровный. Тел. 8 (932) 614-34-22

■ участок, Гусевка-1, 14 соток, неразработан, эл-во, фундамент. Тел. 8 (982) 628-06-13

■ участок, Гусевка-1, цена 50 т.р. Тел. 8 (912) 665-50-09

■ участок, ИЖС, ул. Хвойная, 7. Цена 400 т.р. Обмен на авто. Тел. 8 (922) 135-31-01

■ участок, п. Мариинск, 15 соток, ИЖС, межевание, недалеко от дороги. Собственник. Тел. 8 (961) 775-28-33

■ эксклюзивный з/участок 22 сотки в г. Ревде (Починок), расположен на берегу Ревдинского пруда с выходом на воду. Дорого. Тел. 8 (922) 297-97-05

ПРОДАЮ ГАРАЖИ

■ **гараж в ГСК «Железнодорожник-4», на два места. Цена договорная. Тел. 8 (912) 211-44-77**

■ **кап. гараж 30 кв.м, ул. Энгельса, смотр. и овощная ямы. Тел. 8 (922) 118-14-28**

■ **кирпичный гараж в центральной части города. Цена 200 т.р. Тел. 8 (932) 612-77-00**

■ **гараж в ГСК «Металлург», овощная яма. Тел. 8 (982) 700-15-22**

■ **гараж. Тел. 8 (922) 123-95-41**

■ **капит. гараж. Тел. 8 (912) 644-81-03**

■ гараж в ГСК «Восточный», за «Огоньком». Тел. 8 (902) 266-80-21

■ гараж в ГСК «Ельчевский», оштукатурен, без ямы. Цена 80 т.р. Торг. Тел. 8 (912) 036-87-93

■ гараж в ГСК «ЖД-4». Тел. 8 (952) 713-20-86

■ гараж в ГСК «Железнодорожник», 29 кв.м, смотровая яма. Собственник. Тел. 8 (922) 103-27-00

■ гараж в ГСК «Северный», овощная яма. Цена 130 т.р. Тел. 8 (922) 209-57-75

■ гараж в ГСК «Северный», 30 кв.м, смотровая и овощная ямы, можно под автосервис, новая крыша, новые ворота. Цена 350 т.р. Тел. 8 (902) 875-12-73

■ гараж в ГСК «Стаечный», цена 120 т.р. Тел. 8 (912) 687-77-67

■ гараж в ГСК «Чусовской-1». Цена 25 т.р. Тел. 8 (912) 036-87-92

■ гараж в ГСК «Чусовской-2», 50 кв.м, свет, удобный подъезд, высокие ворота, без ям, долгов. Тел. 8 (958) 883-48-00

■ гараж в ГСК «Южный». Тел. 8 (922) 608-17-21

■ гараж, ул. Жуковского, 23, 15 кв.м, вода, свет, отопление. Собственник. Тел. 8 (922) 600-00-25

■ гараж, ул. Ярославского, 38,9 кв.м, овощная яма, цокольный этаж (можно сделать складское помещение), новые электросчетчики, хорошая электропроводка, сухой, чистый. Тел. 8 (908) 920-48-06, Елена

■ гараж-котельная, ул. Чехова, 18,9 кв.м. Цена 220 т.р. Тел. 8 (922) 149-74-15

■ железный гараж 3х6, основание швеллер, металл 3 мм. Возможна доставка, монтаж. Тел. 8 (950) 635-76-40

■ капитальный гараж в ГСК «Южный», 19 кв.м, смотровая и овощная ямы. Тел. 8 (922) 200-94-55

■ капитальный гараж в р-не шк. №1. Тел. 8 (963) 053-74-25

■ капитальный гараж под ГАЗель, ул. Ярославского, всю зиму чистит трактор. Смотровая яма, оштукатурен, бетонный пол, капремонт, новые ворота, в отличном состоянии. Можно в рассрочку. Оплату можно поделить пополам. Тел. 8 (932) 127-63-20

■ кирпичный гараж 20 кв.м, на Промкомбинате, с овощной ямой. Цена 90 т.р. Тел. 8 (950) 652-31-75

■ металлический гараж у ГСК «Западный». Тел. 5-34-65

ПРОДАЮ ПРОЧЕЕ

■ действующее придорожное здание кемпинга «Достархан», расположенное на 280 км федеральной трассы Екатеринбург-Пермь. В здании кемпинга на 1 этаже расположено кафе на 32 посадочных места, 2 и 3 этаж состоят из 8 гостиничных номеров, из которых 5 номеров с удобствами, 2 номера без удобств (санузел на этаже), 1 номер «люкс». На территории также расположено большое летнее кафе, шиномонтажная. З/участок площадью 1 Га. Тел. 8 (961) 776-63-34

■ 1/2 доля нежилого помещения, 168 кв.м, ул. М.Горького, 34, бывшее здание ателье «Силуэт». Тел. 8 (912) 610-55-04

■ нежилое помещение 120 кв.м. Цена 10 млн. р. Тел. 8 (912) 051-11-42

■ нежилое помещение 59 кв.м. Цена 3100 т.р. Тел. 8 (912) 051-11-43

■ производственно-складская база на промплощадке Совхоза (Починок), территория 1,3 Га, здания 104, 283, 37 кв.м, отдельный заезд, подстанция 260 КВт. Цена 3100 т.р. Собственник. Тел. 8 (922) 118-14-28

СДАЮ ЖИЛЬЕ

КВАРТИРЫ ПОСУТОЧНО
НОВЫЙ ЕВРОРЕМОНТ
8 912 278 00 13
www.ревда-сутки.рф

КВАРТИРЫ ПОСУТОЧНО
Тел.: 8 (953) 385-99-57
8 (919) 393-58-07
8 (922) 614-35-64
www.revda-kvartiri.ru
Документы для отчетности
тел. (34397) 555-11

■ 2-комн. кв-ра с хорошим ремонтом на длит. срок, 7000 р. Тел. 8 (952) 132-60-95

■ 2-комн. кв-ра, ул. Ковельская, 17. Тел. 8 (912) 688-83-37

■ квартиры на час, два, сутки. Комфорт, уют, центр, ремонт. Тел. 8 (900) 198-68-38

■ 1-комн. кв-ра на длительный срок, без мебели, на Сортировке, 10 т.р.+комм. услуги/в месяц. Тел. 8 (902) 440-75-49

■ квартиры на час, сутки. Евроремонт, чисто, уют, комфортно. Тел. 3-95-50

■ 1-2-комн. кв-ра на час, сутки и дольше. Тел. 8 (982) 653-87-92

■ 1-комн. кв-ра молодой семье без вредных привычек. Тел. 8 (904) 989-58-32

■ 1-комн. кв-ра с мебелью, надолго, семье. Тел. 8 (912) 268-86-91

■ 1-комн. кв-ра с мебелью. Тел. 8 (922) 039-55-05

■ 1-комн. кв-ра, ГТ, ул. С.Космонавтов, 1а. Тел. 8 (906) 801-10-31

■ 1-комн. кв-ра. Тел. 8 (912) 258-40-38

■ 1-комн. кв-ра, ул. С.Космонавтов, 1а, 27 кв.м, 5000 р.+к/услуги. Тел. 3-58-20

■ 1-комн. кв-ра, ул. Мира, 38, с мебелью и бытовой техникой. Тел. 8 (922) 131-97-43

■ 1-комн. кв-ра, уютная, мебель, бытовая техника. Тел. 8 (922) 168-46-93

■ 1-комн. кв-ра. Тел. 8 (922) 132-36-16

■ 1-комн. кв-ра, ул. Энгельса, 51а, вода, туалет, душ. Оплата 6 т.р. (все включено) или 4 т.р.+к/услуги. Тел. 8 (922) 125-59-75

■ 2-комн. кв-ра на Кирзаводе, возможно сдать комнату. Тел. 8 (922) 159-58-23

■ 2-комн. кв-ра с мебелью, на длительный срок, р-н шк. №3. Тел. 8 (922) 225-69-53

■ 2-комн. кв-ра, 45 кв.м, 5/5, недорого. Тел. 8 (922) 100-44-00

■ 2-комн. кв-ра, на длительный срок, с мебелью. Тел. 8 (912) 207-47-44, 8 (908) 632-98-54

■ 2-комн. кв-ра, ул. Азина, 59а, частично с мебелью. Тел. 8 (922) 131-97-43

■ 2-комн. кв-ра, частично с мебелью, оплата 8 т.р.+к/плат. Тел. 8 (992) 011-71-96

■ 2-комн. кв-ра. Тел. 8 (922) 173-45-76

■ 2-комн. кв-ра. Тел. 8 (950) 634-60-18

■ 3-комн. кв-ра на длительный срок, р-н шк. №29. Тел. 8 (922) 202-93-65

■ дом с газовым отоплением. Тел. 8 (912) 680-10-70

■ квартира недорого. Тел. 8 (950) 657-04-02

■ комната 12 кв.м в 2-комн. кв-ре УП. Тел. 8 (922) 101-23-76

■ комната 15 кв.м в доме, 4000 р. Тел. 8 (908) 900-37-31

■ комната 15 кв.м. Тел. 8 (922) 106-87-63, Евгений

■ комната в общеж., с мебелью, для одного человека, 5 т.р. Тел. 8 (950) 653-37-78

■ комната в общежитии, 6500 р. Тел. 8 (922) 119-98-88

■ комната с мебелью для одного человека. Тел. 8 (912) 686-77-81

■ комната, ул. К.Либкнехта, 33. Тел. 8 (950) 634-60-18

■ комната. Тел. 8 (950) 196-61-85

■ комната. Тел. 8 (965) 524-14-87

СНИМУ НЕДВИЖИМОСТЬ

■ квартира. Тел. 8 (952) 132-60-95

■ 1-2-комн. кв-ра с мебелью. Тел. 8 (922) 131-97-43

■ срочно! Сниму жилье. Тел. 8 (965) 524-14-87

■ дом в черте города. Тел. 8 (922) 216-55-90

■ квартира или дом с мебелью, у собственника. Тел. 8 (922) 206-53-78

■ комната для одного человека. Тел. 8 (922) 210-45-47

■ гаражный бокс, совместные гаражи и пр., высота потолка не менее 4 м. Рассмотрю все варианты. Тел. 8 (922) 159-70-85

■ семья из двух человек снимет 1-комн. кв-ру или благоустроенный дом на длительный срок. Тел. 8 (902) 446-10-49

СДАЮ ПРОЧЕЕ

Сдам в аренду помещение в центре города
ул. М.Горького, 27
на длительный срок, нежилое
площадь 17м² или 61 м²
Тел. 8 (912) 282-71-04

■ торговые помещения 12 кв.м, 13 кв.м (центр), 77 кв.м, 100 кв.м. Тел. 8 (902) 410-49-97

■ гараж в ГСК «Ельчевский» на длительный срок. Тел. 8 (912) 619-74-42

■ гараж. Тел. 8 (922) 123-95-41

■ помещение в аренду, теплое, в городе. Тел. 8 (922) 123-52-00

■ помещения от 8 кв.м в офисном здании в центре. Интернет, телефон, парковка. Дешево. Тел. 8 (912) 229-70-99

КУПЛЮ НЕДВИЖИМОСТЬ

■ 1-2-комн. кв-ра в районе школы №28. Тел. 8 (932) 606-53-78

■ 1-комн. кв-ра до 1000 т.р. Наличные. Тел. 8 (912) 603-81-88

■ 1-комн. кв-ра за наличный расчет. Тел. 8 (982) 643-17-62

■ 1-комн. кв-ра, не крайний этаж. Быстрый расчет. Тел. 8 (922) 292-84-39

■ 1-комн. кв-ра, р-н любой. Тел. 3-95-05

■ 1-комн. кв-ра. Тел. 8 (912) 206-51-24

■ 1-комн. кв-ра. Тел. 8 (912) 638-49-42

■ 2-комн. кв-ра в любом районе, за наличный расчет, недорого. Тел. 8 (912) 286-57-67

■ 2-комн. кв-ра, БР. Тел. 3-95-50

■ 2-комн. кв-ра. Рассмотрю все варианты. Ипотека. Тел. 8 (912) 603-81-88

■ дом с коммуникациями до 3000 т.р. Тел. 8 (952) 132-60-95

■ с/участок, р-н любой. Тел. 3-94-40

■ 1-комн. кв-ра. Тел. 8 (952) 140-21-11

■ гараж в ГСК «Стаечный». Тел. 8 (902) 263-77-45

■ 1-комн. кв-ра. Агентствам не беспокоить. Не дороже 900 т.р. Тел. 8 (953) 009-71-84

■ дом, пригодный для жилья. Рассмотрю предложения только от собственников. Тел. 8 (965) 526-73-28

■ небольшая комната с удобствами за умеренную цену. Тел. 8 (982) 603-54-64

■ с/участок в р-не Кабалино или за ДК. Собственник. Тел. 8 (919) 364-17-31

АВТО

ПРОДАЮ ОТЕЧЕСТВЕННЫЕ

■ ВАЗ-2107, 05 г.в., недорого. Тел. 8 (963) 854-68-46

■ ВАЗ-21099, 96 г.в. Цена 22 т.р. Торг уместен. Тел. 8 (922) 201-85-13

■ ВАЗ-2110, 05 г.в., дв. 1,6, 16-кл., музыка, сигнализация, ЭСП, чехлы, небитый, ухоженный, хорошее состояние, один хозяин, ПТС-63 (родной). Цена договорная. Тел. 8 (902) 263-67-62

■ ВАЗ-2110, двигатель после капремонта, подвеска новая: пружины, стойки, новая задняя балка, кованые диски, литье, зимние на штампах. Хорошая музыка: усилитель, сабвуфер, колонки, магнитола Pioneer. Тел. 8 (912) 660-28-51

■ ВАЗ-2110, 06 г.в., цвет черный, требует косметического ремонта, технически исправен. Цена 55 т.р. Тел. 8 (982) 641-27-67

■ ВАЗ-2110, 10 г.в., пробег 65 т.км, в идеальном состоянии. Тел. 8 (982) 745-19-80

■ ВАЗ-2115, 07 г.в., отличное состояние, цвет «синий металлик/регата», музыка, чехлы, ЭСП, цена 105 т.р. Торг. Тел. 8 (982) 641-27-67

■ Лада Калина, 05 г.в., седан. Музыка, сигнализация, ЭСП, электроусилитель, небитая, некрашеная, один хозяин, ПТС-63 (родной), тонировка, отличное состояние. Цена договорная. Тел. 8 (902) 263-67-62

■ Лада Калина, 12 г.в., в отличном состоянии, резина зима/лето, 4 колонки, сигнализация, цена договорная. Тел. 8 (905) 800-57-61

■ ВАЗ-2111, 00 г.в. Цена 55 т.р. Тел. 8 (906) 801-41-24

■ Ока, 06 г.в., цвет «серебристый металлик», музыка, сигнализация, резина зима/лето, хорошее состояние. Цена договорная. Тел. 8 (905) 800-57-61

ПРОДАЮ ИНОМАРКИ

■ Daewoo Matiz, 07 г.в., пробег 65 т. км, хор. сост., 120 т.р. Тел. 8 (909) 009-54-54

■ Toyota Corolla, 13 г.в. Тел. 8 (912) 249-63-32

■ BMW-520, 96 г.в., цена договорная. Тел. 8 (953) 005-92-97

■ Chery, 105 т.км, все опции. Тел. 8 (922) 118-14-82

■ Chevrolet Niva, 07 г.в., без аварий, цвет «темно-синий металлик», музыка, ГУР, электрозеркала, сигнализация с а/з, ЭСП, обогрев двигателя. Цена 218 т.р. Торг. Тел. 8 (922) 214-14-35

■ Daewoo Matiz, пробег 80 т.км, цвет синий, зимняя резина. Тел. 8 (912) 276-04-95

■ Daewoo Nexia, декабрь 08 г.в., в хорошем состоянии. Собственник. Не из такси. Тел. 8 (902) 266-78-55

■ Hyundai, в отличном состоянии. Тел. 8 (982) 634-75-17

■ Mazda Demio, 02 г.в., правый руль, новый кузов, АКПП, ГУР, кондиционер, ЭСП, отличное состояние, ПТС родной, двигатель/ходовая/коробка в идеальном состоянии. Тел. 8 (902) 263-67-62

■ Nissan Tiida, 08 г.в., небитый, некрашеный, отличное состояние, кондиционер, ЭСП, ухоженный. Цена договорная. Или обмен. Тел. 8 (908) 909-91-66

■ Nissan X-Trail, 02 г.в., автомат, цвет серебристый. Тел. 8 (953) 383-77-83

■ Toyota Corolla, 2010 г.в, есть все, 1 хозяин, автомат. Тел. 8 (922) 102-16-38

■ Toyota Rav-4, 94 г.в., автомат, полный привод, цена договорная. Тел. 8 (992) 008-88-75

ПРОДАЮ ПРОЧИЕ

■ а/м Foton-будка. Тел. 8 (953) 051-19-13

■ 2-рядная картофелекопалка КСТ-1,4. Тел. 8 (950) 195-51-72

■ 4-рядная картофелесажалка КСМ-4А. Тел. 8 (902) 269-05-87

■ Mazda Titan, 1,5 т, бортовая, без тента, 03 г.в., бензин, механика, два комплекта резины. Тел. 8 (922) 145-05-65

■ вилы от кары. Тел. 8 (902) 269-05-87

■ Газель-будка, 99 г.в., бензин/газ. Тел. 8 (953) 383-77-83

■ грабли ГВР-6. Тел. 8 (902) 269-05-87

Ашан ЕКАТЕРИНБУРГ
НАШИ ВАКАНСИИ:
- Работник торгового зала
- Продавец-консультант
- Пекарь, повар
- Приемщик товара
- Оператор базы данных

Приходи, будем работать вместе!
(343) 310-32-21
Собеседование каждую среду, четверг и пятницу в 9:00 по адресу: г.Екатеринбург, ул. Металлургов 87, ТЦ МЕГА, Служебный вход АШАН

Крупной производственной компании на постоянную работу требуются:
Рабочие С опытом работы на заводе по производству кабельно-проводниковой продукции
Кладовщик З/п 25 000 руб., полный рабочий день
Мастер-технолог З/п от 40 000 руб.
Бухгалтер-нормировщик З/п от 20 000 руб.
Резюме направляйте на почту: mangileva.83@mail.ru Тел. 8 (904) 98-85-139 (Юлия)
ОГРН 1156658022751

Малому производственному предприятию ЗАО «Лесопильная компания» требуется
ГЛАВНЫЙ БУХГАЛТЕР
Обращаться по тел.: 3-24-69, 8 (982) 664-20-77

ООО «Уралдомноремонт-Екатеринбург» для выполнения монтажных работ на объектах металлургических предприятий требуются
СВАРЩИКИ (НАКС)
на монтаж промышленных металлоконструкций и технологических трубопроводов
Телефон: 8 (961) 7777-114

ООО «СитиСтрой» требуются:
ЭЛЕКТРОГАЗОСВАРЩИКИ, МОНТАЖНИКИ МЕТАЛЛОКОНСТРУКЦИЙ
с опытом работы,
СЛЕСАРИ-РЕМОНТНИКИ
насосного и компрессорного оборудования
Соцпакет, официальное трудоустройство.
Телефон: 8 (922) 222-66-63

ИП Юсупов К.М. требуется
ПРОДАВЕЦ
в магазин «Ковельский»
Телефон: 8 (902) 26-9999-6

Производственному предприятию требуются
УПАКОВЩИКИ
(мешки и полиэтиленовые пакеты)
Сменный график (день, ночь), з/п 14-20 т.р.
Обращаться: ул. Ярославского, 9, строение 5. Тел. 8 (932) 12-18-096
ИНН 660302734203

ООО «Уралдомноремонт-Екатеринбург» для выполнения монтажных работ на объектах металлургических предприятий требуются
КОМПЛЕКСНЫЕ БРИГАДЫ
на монтаж промышленных металлоконструкций и технологических трубопроводов
Телефон: 8 (961) 7777-516

В сеть пивных магазинов «Пивковъ» требуется
ПРОДАВЕЦ-КАССИР
График 2/2, с 9.00 до 23.00, зарплата при собеседовании.
8 (950) 64-556-08; 8 (950) 642-89-45

В сеть кондитерских магазинов «Мир сладостей» требуется
ПРОДАВЕЦ-КАССИР
Без в/п, график 2/2 с 9.00 до 21.00, зарплата при собеседовании.
8 (950) 64-556-08

■ картофелесажалка 2-рядная. Тел. 8 (912) 689-92-81

■ картофелеуборочный комбайн ККУ-2 и КПК-2. Тел. 8 (950) 195-51-72

■ конная косилка. Тел. 8 (950) 195-51-72

■ косилка КС-2,1. Тел. 8 (902) 269-05-87

■ культиватор пружинчатый с боронами, марка КПС-4. Тел. 8 (950) 195-51-72

■ лесовоз «Урал», б/у, с фишкой, на запчасти. Тел. 8 (906) 801-27-68

■ плуг 3-корпусный. Тел. 8 (950) 195-51-72

■ прицеп от мотоблока «Каскад», б/у. Цена 10 т.р. Торг. Тел. 8 (919) 373-49-91

■ трактор ЮМЗ-6 с грейферной установкой. Тел. 8 (912) 689-92-81

■ УАЗ-батон, 03 г.в., один хозяин, пробег 40 т.км, хорошее состояние. Тел. 8 (912) 668-67-13

ПРОДАЮ АВТОЗАПЧАСТИ И КОМПЛЕКТУЮЩИЕ

■ авторезина Yokohama, лето, 185/65/R-15, 4 шт., Hankook 185/70/R-15. Тел. 8 (922) 202-70-20

■ две книги по а/м Ford Focus-1, цена 600 р. Тел. 8 (922) 206-32-84

■ диски Mazda-3, Toyota Corolla. Тел. 8 (908) 909-91-66

■ диски R-13. Или меняю на диски R-15, 16. Тел. 8 (908) 909-91-66

■ домкрат 3-5 т. Тел. 8 (908) 909-91-66

■ задняя левая дверь и мобилайзер Opel Astra, недорого. Тел. 8 (902) 263-67-62

■ запчасти ВАЗ-09-10. Тел. 8 (922) 298-95-32

■ запчасти ВАЗ-2110, 2109. Тел. 8 (902) 263-67-62

■ запчасти на передний привод, расходники, переднее правое крыло, задние правые двери, левые двери, правая передняя дверь и крыло на ВАЗ-2110. Передние фары, рейка, стекла на ВАЗ-2109. Правая задняя дверь и переднее правое крыло Daewoo Nexia. Тел. 8 (908) 909-91-66

■ зимняя резина R-13, 14, 15, 16. Тел. 8 (908) 909-91-66

■ зимняя шипованная резина R-13, 14, 15, 16, на дисках, комплекты по 4 шт. Тел. 8 (908) 909-91-66, 8 (902) 263-67-62

■ козырек (антиблик), новый, в упаковке. Тел. 8 (982) 630-91-57

■ коники раздвижные, разборные. Тел. 8 (929) 222-64-87

■ левая дверь, правое крыло ВАЗ-2110, правая задняя дверь Daewoo Nexia. Тел. 8 (902) 263-67-62

■ летняя резина R-13, 14, 15, 16. Тел. 8 (908) 909-91-66

■ летняя/зимняя резина R-13, 14, 15, 16. Тел. 8 (950) 199-74-16

■ литые диски R-15, 4х108, 4 шт. Тел. 8 (922) 202-70-20

■ меняю автошины 195х65, R-15, б/у, на 205х75, R-16 С. Тел. 8 (950) 560-67-02

■ новый кондиционер на гарантии, все документы есть, использовался на ГАЗели очень короткое время. Торг уместен. Тел. 8 (992) 023-28-77

■ передняя ступица Nissan Tiida. Тел. 8 (908) 909-91-66

КУПЛЮ АВТОЗАПЧАСТИ И КОМПЛЕКТУЮЩИЕ

■ акустические колонки S-30. Тел. 8 (908) 900-37-43

■ большой гидравлический 2-3-тонный домкрат на колесах. Тел. 8 (922) 298-95-32

■ домкрат гидравлический 2-3 тонный, на колесах. Тел. 8 (908) 909-91-66

■ домкрат для грузового автомобиля. Тел. 8 (922) 026-55-33

■ кардан от мотоцикла М-63, М-72. Тел. 8 (919) 390-34-06

■ любые аккумуляторы, б/у. Тел. 8 (908) 909-91-66, 8 (902) 263-67-62

■ пистолет-толщиномер для лакокрасочного покрытия. Тел. 8 (908) 909-91-66

ПРОДАЮ МОТОТЕХНИКУ

■ **квадроцикл CF Moto 500A. Тел. 8 (953) 606-02-15**

КУПЛЮ АВТО/МОТО

ВЫКУП АВТО
В ЛЮБОМ СОСТОЯНИИ
• Квадроциклы • Снегоходы
• Быстрый расчет по максимальной цене
• Выезд специалиста
• Юридическая чистота сделки!
• Обмен
Тел. 8-909-703-46-85

Куплю мотоцикл «Урал»
8 (992) 027-00-77

КУПЛЮ ВАЗ, ИНОМАРКУ
(ЛЕВЫЙ, ПРАВЫЙ РУЛЬ)
В любом состоянии
Выезд специалиста
Быстрый расчет
Выкуп кредитных авто
Тел. 8 (912) 245-07-88

■ **мотоцикл ИМЗ «Урал». Тел. 8 (992) 027-00-77**

■ автомобиль в любом состоянии. Тел. 8 (905) 800-57-61

■ автомобиль СМЗ. Тел. 8 (909) 00316-01

■ автомобиль. Тел. 8 (902) 263-67-62

■ автомобиль. Тел. 8 (908) 909-91-66

■ автомобиль. Тел. 8 (922) 298-95-32

■ автомобиль. Тел. 8 (950) 199-74-16

■ автомобиль. Тел. 8 (982) 641-27-67

■ сельхозтехника, трактор Т-25/Т-16. Тел. 8 (912) 689-92-81

■ скутер, мопед, мотоцикл. Тел. 8 (908) 909-91-66

БЫТОВАЯ ТЕХНИКА

ПРОДАЮ ОРГТЕХНИКУ

■ клавиатура, цена 300 р. Тел. 8 (953) 607-45-24

■ компьютер в хорошем рабочем состоянии, системный блок, монитор 17 д., клавиатура, мышь, цена 7000 р. Тел. 8 (922) 145-05-65

■ компьютер, б/у, можно на запчасти, недорого. Тел. 8 (900) 209-90-95

■ компьютерная мышь, цена 150 р. Тел. 8 (953) 607-45-24

■ системный блок Celeron G1620/2 Гб/HDD-80 Гб. Цена 2400 р. Тел. 8 (950) 553-39-72

■ системный блок Pentium G3250/h81/4Гб/160Гб/350Вт. Цена 4800 р.+ЖК-монитор 17 или 19 д. Тел. 8 (950) 553-39-72

ПРОДАЮ ПЫЛЕСОСЫ

■ моющий пылесос Zelmer, б/у, в хорошем состоянии. Цена 6000 р. Тел. 8 (992) 003-80-82

■ пылесос, требует ремонта. Цена 1200 р. Тел. 8 (953) 607-45-24

ПРОДАЮ МАШИНЫ ШВЕЙНЫЕ

■ ручная швейная машина ПМЗ. Тел. 3-29-99

ПРОДАЮ ХОЛОДИЛЬНИКИ

■ 2-камерный холодильник «Минск». Недорого. Тел. 8 (922) 026-55-33

■ морозильная камера, б/у. Тел. 8 (953) 821-31-10

ПРОДАЮ ТЕЛЕВИЗОРЫ

■ телевизор Panasonic, д. 54 см, показывает хорошо. Цена 800 р. Тел. 8 (922) 212-33-96

■ телевизор LG на запчасти, плоский экран, 14 г.в. Цена 1000 р. Тел. 3-21-94

■ цветной телевизор, д. 34 см, с пультом. Бесплатная доставка. Тел. 8 (982) 658-51-74

■ телевизор Samsung в рабочем состоянии. Цена 2000 р. Тел. 8 (922) 106-55-12

ПРОДАЮ ТЕЛЕФОНЫ

■ X-Peria, X3, компакт, цвет черный. Тел. 8 (982) 700-23-63

■ новый сенсорный телефон Nokia Lumia 925, коробка, два чехла, наушники, чеки, документы. Тел. 8 (902) 263-67-62

■ стационарный телефон Supra. Дешево. Тел. 5-21-65, 8 (912) 275-69-48

■ телефон Samsung. Цена 500 р. Тел. 8 (908) 925-93-19

ПРОДАЮ МУЗ. ЦЕНТРЫ

■ акустическая система 1.5 Sven, суммарная мощность 320 Вт, материал: дерево. Цена 3000 р. Тел. 8 (912) 614-70-58

■ динамик и корпус автосабвуфера Mystery MBB-302A. Цена договорная. Тел. 8 (953) 383-10-59

■ динамики высокочастотные, низкочастотные. Цена договорная. Тел. 8 (953) 383-10-59

ПРОДАЮ ВИДЕОТЕХНИКУ

■ DVD-плеер с дисками, фильмы, мультфильмы, цена 1500 р. Тел. 8 (953) 607-45-24

ПРОДАЮ ДРУГУЮ ТЕХНИКУ

■ 3D-ручка, отлично подойдет для творчества, новая, в упаковке. Цена договорная. Тел. 8 (982) 670-88-90

■ водонагреватель Polaris, объем 80 литров. Цена договорная. Тел. 8 (902) 585-22-85

■ глюкометр «Сателлит». Тел. 8 (922) 605-22-09

■ микроволновая печь Samsung с грилем, в отличном состоянии. Цена 2500 р. Тел. 8 (922) 600-60-44

■ отпариватель, состояние нового, цена 2500 р. Тел. 8 (992) 008-88-75

■ пленочный фотоаппарат в чехле, идеальное состояние. Тел. 8 (902) 263-67-62

■ электронные весы в упаковке, отличное состояние. Тел. 8 (912) 282-37-52

КУПЛЮ ТЕХНИКУ

■ **ЖК-ТВ, PS-4, телефоны и др. Звонить в любое время. Тел. 8 (965) 505-55-52**

■ кинокамера «Киев», «Кварц», «Красногорск», объективы. Тел. 8 (912) 206-13-34

■ кинопроектор, патефон, старинный телефон. Тел. 8 (912) 206-13-34

■ новый большой ЖК-телевизор, монитор, телефон, планшет. Тел. 8 (902) 263-67-62

■ новый пылесос, фотоаппарат. Тел. 8 (902) 263-67-62

■ фотоаппараты «Зенит», «Зоркий», «Фэд», объективы. Тел. 8 (912) 206-13-34

МЕБЕЛЬ

ПРОДАЮ КУХОННУЮ

■ мойка накладная, р-р 60х50. Тел. 8 (922) 605-22-09

■ новый кухонный стол со стеклянной столешницей, раздвижной, не собран. Цена ниже магазинной. Тел. 8 (963) 046-83-24

■ новый кухонный стол. Тел. 8 (919) 932-30-92

■ три кухонных стула в хорошем состоянии, мягкие сидения, цвет стальной. Тел. 8 (912) 669-77-08

ПРОДАЮ КОРПУСНУЮ

■ большой угловой шкаф, вместительный, в хорошем состоянии. Тел. 8 (922) 028-99-88

■ книжный шкаф, д. 88, в. 212, ш. 44. Цена 2000 р. Самовывоз. Тел. 8 (992) 008-88-75

■ компьютерный стол и полочка для книг, цвет «вишня», в хорошем состоянии. Цена 2500 р. Торг. Тел. 8 (912) 689-54-60

■ маленькая прихожая. Недорого. Тел. 8 (922) 152-89-25

■ шкаф 3-дверный с тремя зеркалами, ш. 59, в. 235, д. 135. Цена 5000 р. Торг. Самовывоз. Тел. 8 (992) 008-88-75

■ секция к стенке. Тел. 3-72-34

ПРОДАЮ МЯГКУЮ

■ два кресла-кровати, б/у, в хорошем состоянии, для дома или сада. Цена 1500 р./шт. Самовывоз. Тел. 8 (912) 210-88-63

■ кресло-кровать, б/у. Недорого. Тел. 8 (950) 540-78-11

ПРОДАЮ СПАЛЬНУЮ

■ 2-спальная кровать, цена договорная. Тел. 3-72-34

■ большая 2-спальная кровать с матрасом, цена 5000 р. Тел. 8 (922) 111-99-87

■ кровать с панцирной сеткой и деревянными спинками, 1,5-спальная. Тел. 3-51-70

■ спальный гарнитур, б/у, в хорошем состоянии, цвет белый. Цена 16,5 т.р., в подарок покрывало. Тел. 8 (919) 375-40-68

ПРОДАЮ ДРУГУЮ МЕБЕЛЬ / ПРЕДМЕТЫ ИНТЕРЬЕРА

■ вешалка в прихожую, с полкой, цена 500 р. Тел. 8 (902) 585-22-85

■ корабль ручной работы, цена 8000 р. Тел. 8 (919) 378-47-13

■ люстра, красивая, в комнату. Тел. 8 (908) 925-93-19

■ потолочные гардины, 2 шт., 240 и 260 см, недорого. Тел. 8 (982) 630-91-57

ДЕТСКИЕ ТОВАРЫ

ПРОДАЮ КОЛЯСКИ

■ коляска Chicco Multiway Evo в идеальном состоянии, после 1 ребенка, цвет синий, вес 8 кг, очень удобная. Цена 5500 р. Тел. 8 (953) 039-99-92

■ коляска в хорошем состоянии, цвет бежевый, зима/лето, с люлькой-переноской и сумкой. Тел. 8 (965) 512-76-30

■ коляска зима-лето в отличном состоянии, как для мальчика, так и для девочки. Ярко зеленый цвет с серой окантовкой и милыми зелеными совушками. Удобные классические колеса на камерах, козырек закрывается почти полностью, в комплекте дождевик и накомарник. Торг уместен. Тел. 8 (902) 277-18-41

■ коляска, пр-во Польши, цвет салатный, зима-лето, раздельные короба, амортизатор, все в комплекте, отличное состояние. Цена 7000 р. Тел. 8 (902) 587-65-37

■ коляска, цвет красный, б/у, цена 1500 р. Тел. 8 (950) 649-15-20

■ коляска-трость, цена 1000 р. Тел. 8 (922) 123-53-45

ПРОДАЮ ОДЕЖДУ

■ вещи на мальчика 13-14 лет, для школы, рост до 164 см: 3 новые рубашки фирмы «Акула», разные расцветки, по 300 р., бордовая жилетка-безрукавка 300 р., новая современная куртка весна-осень, с капюшоном, 1000 р. Тел. 8 (922) 615-28-99

■ комбинезон-трансформер для девочки с рождения до 1,5 лет, хорошее состояние, цена договорная. Тел. 8 (992) 008-88-75

■ платья для девочки от 6 лет, нарядные и повседневные, от 100 р. Тел. 8 (902) 585-22-85

■ школьная форма: для девочки (начальные классы), для мальчика (старшие классы). Тел. 8 (992) 008-88-75

■ кадетская форма на девочку 11-12 лет. Тел. 8 (912) 043-77-97, Оксана

■ школьная форма: сарафан, жилетка, юбка, цвет «меланж», рост 128 см, б/у, недорого. Тел. 8 (902) 443-04-08

ПРОДАЮ ДЕТСКУЮ МЕБЕЛЬ

■ 2-ярусная детская кровать. Цена 10 т.р. Тел. 8 (908) 922-21-25, Надя

■ деревянный столик для кормления, пр-во России. Тел. 8 (953) 828-32-05

■ детская кроватка с новым матрасом. Тел. 8 (902) 278-90-14

■ детская кроватка. Недорого. Тел. 8 (952) 744-88-01

■ детская кроватка в хорошем состоянии, после одного ребенка, цена 2000 р. Тел. 8 (950) 640-29-36

■ стульчик для кормления, отличное состояние, цена 1000 р. Тел. 8 (996) 171-40-70

■ детская кровать с 2,5-3 лет, с матрасом, почти новая, цена 3500 р. Торг. Тел. 8 (953) 057-20-06

■ кроватка с матрасом и бортиками, состояние отличное, цена 2000 р. Тел. 8 (996) 171-40-70

■ стульчик для кормления. Тел. 8 (922) 610-68-11

ПРОДАЮ ДРУГИЕ ДЕТСКИЕ ТОВАРЫ

■ детское автокресло от 0 до 13 кг. Тел. 8 (912) 212-42-33

■ детская машина на педалях, цвет зеленый. Тел. 8 (912) 669-77-08

ГАРДЕРОБ

ПРОДАЮ ВЕРХНИЙ

■ дубленки из овчины, б/у, 5 шт. Дешево. Тел. 8 (912) 228-44-12

■ женский плащ, р-р 48-50, б/у. Тел. 8 (922) 124-95-71

■ стильная мужская дубленка, р-р 54, б/у (1 сезон), в отличном состоянии. Тел. 8 (902) 410-58-71

ПРОДАЮ ШУБЫ

■ новая мутоновая шуба, серая, воротник из норки, р-р 54. Цена договорная. Тел. 8 (922) 111-60-82

■ норковая шуба, темно-коричневая, длинная, р-р 48-50, б/у два сезона. Цена 25 т.р. Тел. 8 (922) 207-87-05

ПРОДАЮ ОБУВЬ

■ ботильоны, р-р 39, состояние новых, цена 500 р. Тел. 8 (992) 008-88-75

■ женские зимние сапоги из натуральной кожи, цвет черный, р-р 40. Цена договорная. Тел. 5-21-65, 8 (912) 275-69-48

■ женские туфли для торжества, натуральная кожа, черные, р-р 37. Цена 1000 р. Тел. 8 (922) 207-87-05

ПРОДАЮ ДРУГУЮ ОДЕЖДУ

■ кофта-двойка, цвет серый, р-р 50-52. Недорого. Тел. 5-21-65, 8 (912) 275-69-48

■ турецкие шаровары, 100% хлопок, в цветочек, р-р 58-60. Цена договорная. Тел. 5-21-65, 8 (912) 275-69-48

■ шелковый кардиган, черный, р-р 50-52. Недорого. Тел. 5-21-65, 8 (912) 275-69-48

ПРОДАЮ ГОЛОВНЫЕ УБОРЫ

■ новая женская вязаная шапка из норки, размер универсальный. Тел. 8 (912) 611-25-22

ПРОДАЮ СУМКИ / АКСЕССУАРЫ

■ очки +4. Дешево. Тел. 5-21-65, 8 (912) 275-69-48

СПОРТ / ТУРИЗМ / ОТДЫХ

ПРОДАЮ ОДЕЖДУ / ОБУВЬ

■ ботинки для сноуборда, р-р 37. Тел. 8 (912) 210-88-63

■ горнолыжные мужские ботинки Rossignol, б/у несколько сезонов, размер 41, жесткость 60-70. Тел. 8 (902) 410-58-71

■ лыжные ботинки, р-р 44, цвет черный, натуральная кожа, новые, цена 800 р. Тел. 8 (953) 828-32-05

ПРОДАЮ ТРЕНАЖЕРЫ / МАССАЖЕРЫ

■ спортивный тренажер-джампер, цена 3500 р. Тел. 8 (912) 276-73-46, Александр

■ массажный тренажер «Телемаг» с комплектом сменных насадок, 4 режима работы. Цена 4000 р. Тел. 8 (912) 035-78-48

ПРОДАЮ ВЕЛОСИПЕДЫ

■ 4-колесный велосипед для ребенка 3-8 лет, цвет «бордо», цена 1500 р. Тел. 8 (953) 607-45-24

■ велосипед «Кама», цвет «сирень», цена 1000 р. Тел. 8 (953) 607-45-24

■ велосипед, б/у, цена 2500 р. Тел. 8 (950) 649-15-20

■ детский велосипед My little pony, розовый, с документами, в хорошем состоянии. Цена 2500 р. Тел. 8 (902) 585-22-85

■ подростковый горный велосипед. Цена 5000 р. Тел. 8 (950) 653-37-78

ПРОДАЮ ПРОЧИЕ СПОРТТОВАРЫ

■ детские пластиковые лыжи, длина 160 см, с ботинками 36 р-ра и палками. Цена 1000 р. Тел. 8 (952) 727-12-78

■ металлическая лодка. Тел. 8 (953) 821-31-10

■ новая надувная лодка для отдыха и рыбалки, в комплекте два пластиковых весла и насос. Цена 1200 р. Тел. 8 (912) 626-60-88

■ ролики, р-р 34-36, в комплекте защита и шлем, цена 1000 р. Тел. 8 (992) 008-88-75

■ спиннинг «Волгарь», телескоп, с безинерционной катушкой. Цена 300 р. Тел. 8 (992) 003-80-82

■ фигурные коньки для девочки, р-р 29, цвет белый, без меха, цена 700 р. Тел. 8 (953) 607-45-24

ЖИВОТНЫЕ

■ **ветврач, стрижка. Тел. 8 (922) 135-76-00**

■ карликовый абрикосовый пудель ищет подругу. Тел. 8 (922) 026-55-33

■ меняю двух петушков на курочек. Тел. 8 (950) 637-46-49

ПРОДАЮ ЖИВОТНЫХ

■ **10 цыплят от домашней курицы. Тел. 8 (950) 652-31-75**

■ **козочка породистая, 5 мес. Тел. 8 (922) 214-47-07**

■ **козы и козлята. Тел. 3-29-32**

■ **коровы, телята. Тел. 8 (912) 248-46-76**

■ **кролики всех возрастов. Тел. 8 (922) 171-38-74**

■ **перепела, петухи. Тел. 8 (902) 448-66-77**

■ **поросята мясной породы. Тел. 8 (902) 585-92-03, 8 (909) 701-55-71**

■ **поросята, индоутята. Тел. 8 (922) 297-11-28**

■ **шиншилла, цена 2000 р. Тел. 8 (950) 553-83-47**

КУПЛЮ ЖИВОТНЫХ

■ крупнорогатый скот. Тел. 8 (902) 263-67-62, 8 (908) 909-91-66, 8 (922) 298-95-32

ПРОДАЮ ТОВАРЫ ДЛЯ ЖИВОТНЫХ

КОМБИКОРМА
Зерно • Гранулы • Геркулес • Отруби
НИЗКИЕ ЦЕНЫ
ул. Республиканская, 2
МУКА • САХАР • КРУПЫ
ИП Шастин В.Н. ОГРН 311662732600050
Тел. 8 (919) 38-000-05

■ **агропродукция от производителя. Комбикорм для кур, бройлеров, индюков, кроликов, свиней, коров, собак. Гранулы, дробленка, отруби, универсалка, овес, пшеница, рожь, ячмень, горох, кукуруза, соль, ракушка, мел, рыбий жир. Сахар, мука, геркулес, макароны, крупы. Бесплатная доставка. Тел. 8 (912) 273-77-97, 8 (922) 134-84-41**

■ **акция до 01.09. на дробленку. Гранулы, кукуруза дробленая, пшеница, ячмень, овес, бройлерный, отруби, мука. Куриный -500 р. Тел. 8 (922) 600-61-62, 51-999**

■ **КФХ Изгагина. Сено. Тел. 8 (922) 160-53-52**

■ **свежее сено в брикетах. Тел. 8 (922) 293-47-20**

ПРИСТРОЙ ЖИВОТНЫХ

■ белая голубоглазая кошечка ждет своего хозяина. Тел. 8 (992) 008-89-44

■ в добрые руки активный общительный добрый песик Смоки, 1,5 года, находится в приюте. Беспородный, гладкошерстный. Черный, среднего размера, стройный. Кастрирован. Подойдет в квартиру или двор частного дома. Доставим по области. Тел. 8 (912) 263-94-41, Ирина, Косулино

■ в добрые руки щенки, возраст 3 месяца, мальчики и девочка. Тел. 8 (922) 607-71-40, 8 (912) 241-05-58, Елена

■ в добрые заботливые руки котенок, возраст 2 мес., мальчик, окрас серый, в полоску, к лотку приучен. Тел. 8 (922) 112-35-57

■ в добрые руки котята-полуперсы. Тел. 8 (922) 223-88-82

■ в добрые руки молодой сильный песохранник, привит, кастрирован, окрас рыжий, похож на овчарку, отдается в будку или вольер уличного содержания, в семью с детьми от 10 лет на правильную кормежку. Тел. 8 (902) 879-89-74, Ольга, 8 (904) 548-21-84, Надежда

■ в добрые руки сиамские котята. Тел. 8 (919) 382-72-73

■ в хорошие руки собака-девочка, в частный дом, стерилизована, обработана, возраст полтора года. Тел. 8 (912) 281-95-37

■ веселая компанейская собака ищет дом, возраст 1 год, стерилизована, обработана, в квартиру или частный дом, отлично ладит с другими животными. Безопасна для детей. Тел. 8 (912) 281-95-37, Марина

■ два котенка, мальчик и девочка, метисы перса, ждут добрых хозяев, кушают сами, к лотку приучены. Тел. 8 (982) 661-58-28

■ ищем дом и хозяина для молодой собаки Мышки. Девочке 10 месяцев, будет хорошим другом и отличной охранницей. Привита, обработана, стерилизована. Очень мечтает о своем единственном доме. По области доставим. Спешите подарить дом и любовь самой милой собаке. Тел. 8 (922) 613-06-52, Маргарита

■ котята в добрые руки, девочки, окрас белоснежный, 1,5 месяца. Тел. 8 (922) 223-12-58, 8 (922) 164-448-94

■ котята, 2 мес., умные, к лотку приучены. Тел. 8 (908) 635-07-32

■ котята, полукровки с курильским бобтейлом, рыжие, дымчатые, 3-цветные, двое без хвостиков, двое с хвостиками. Тел. 3-16-72, 8 (902) 585-92-03

■ котята, серые с белыми носочками. Тел. 8 (908) 911-80-16

■ кошка в связи с отъездом. Тел. 3-72-34

■ кошки разного окраса, хорошие мышеловки. Тел. 8 (950) 644-97-03

■ красивая кошечка 2 месяца, хорошая мышеловка, в частный дом. Тел. 8 (912) 246-79-72

■ молодой кобель ищет дом и заботливые руки. Возраст около 2 лет, среднего размера, нет проблем со здоровьем, привит, кастрирован. Приучен к поводку, будке, подойдет для квартиры. Будет «звоночком» в доме и верным другом. Тел. 8 (912) 248-61-71, Лариса Карповна

■ молодой красавец-пес ищет дом и хозяина, которому обещает подарить безмерную собачью любовь и преданность! Будет для вас лучшим в мире другом и защитником. Лоялен к детям и другим животным, привит, обработан от паразитов. Приучен к цепи, но и против вольера ничего не имеет. По области доставим. Тел. 8 (922) 613-06-52, Маргарита

■ отдам щенков (кобели), 3 мес., привиты, веселые, активные. Тел. 8 (922) 225-50-01

■ очаровательные котята в добрые руки, девочка и мальчик, 2 месяца, кушают все, к лотку приучены. Тел. 8 (912) 271-22-05

■ собака Граф, 1,5-годовалый красавец, ищет дом и хозяина. Привит, обработан от паразитов. Готов к переезду в новый дом. Будет хорошим другом, компаньоном и охранником. Присмотритесь, может именно вас он ждет. По области доставим. Тел. 8 (922) 613-06-52, Маргарита

■ собака Нюша, девочка, крупная, 8 месяцев, ищет свою семью. Обожает людей, особенной любовью пользуются девчушки лет 5, хорошая подружка для ваших деток. Крупная, статная, будет суперохранницей и компаньоном. Привита, обработана от паразитов и стерилизована. Легко поддается дрессировке. Активная, любит погулять, дома терпит. Мечта, а не собака! Тел. 8 (912) 671-14-67, Маргарита

■ молодой упитанный котик, окрас тигровый, 3 мес., в свой дом. Тел. 8 (982) 714-06-24

■ собака Роза ищет дом и любящих хозяев. Девчонке 7 месяцев от роду, привита, обработана и стерилизована. Готова к переезду в новый дом. Будет хорошим другом для вас и ваших детей, охранные качества присутствуют. По области доставим. Тел. 8 (922) 613-06-52, Маргарита

■ собачки разных возрастов, мальчики и девочки. Все наши подопечные ищут дом и хозяина, будут хорошими компаньонами и охранниками. Обработаны от паразитов, привиты, стерилизованы. Пристраиваем как в частный дом, так и в квартиру. Звоните, поможем выбрать друга и охранника. Тел. 8 (922) 613-06-52, Маргарита

■ щенки даром, беспородные, девочки и мальчики, выбор большой, примерно 2 месяца, кушают сами, размером будут не больше овчарки. Обработаны от паразитов и привиты. Отдаются в собственное жилье (не съемное), ответственным людям старше 25 лет. Очень ждут своих хозяев. Со стерилизацией девочек поможем. Щенки находятся в г. Екатеринбурге. Доставка возможна. Тел. 8 (912) 226-12-12, Надежда

■ сиамские котята в добрые руки. Тел. 8 (929) 216-85-71

■ щенок в хорошие условия проживания, метис кавказской овчарки, 2 месяца, девочка, под договор стерилизации, с отслеживанием судьбы. Тел. 8 (922) 213-10-35

ВТОРЫЕ РУКИ

Вы решили обновить в доме мебель и не знаете, куда девать надоевший, но отлично сохранившийся диван? Ломаете голову, куда пристроить добротную одежку, из которой выросли дети? Вы хотите пристроить домашнего питомца в добрые руки? Возможно, кому-то это очень нужно. Напишите на купоне, от чего вы бы хотели избавиться и что приобрести, укажите телефон, и мы опубликуем ваше объявление.

ОТДАМ / ПОДАРЮ

■ два телевизора на запчасти. Тел. 8 (912) 246-79-72

ПРИМУ В ДАР

■ **диван, кресла. Тел. 8 (922) 101-23-76**

■ детский 3-колесный велосипед с передним приводом, на 3-4 года, советского пр-ва. Тел. 8 (922) 206-32-84

■ комод, тумба. Тел. 8 (922) 161-83-23

■ костыли и бодожка. Тел. 8 (982) 645-06-36

■ летняя коляска. Тел. 8 (902) 276-16-62

■ микроволновка б/у, в рабочем состоянии. Заранее благодарны. Тел. 8 (922) 115-05-41

■ неиспользуемый, неисправный электроинструмент или куплю за разумную цену. Тел. 8 (922) 206-32-84

■ пенсионеры примут в дар отечественную стиральную машину, холодильник. Спасибо. Тел. 8 (908) 913-13-95

■ породистые щенки. Тел. 8 (902) 263-67-62

■ приму в дар 1-2-3 литровые банки или куплю недорого. Тел. 8 (992) 008-88-75

■ приму в дар мебельную стенку. Тел. 8 (922) 146-82-38

■ разберем дом, баню, сарай и др. постройки на дрова. Тел. 8 (950) 192-70-90

■ сверла 2,3 конуса, могу отдать сверла 4 конуса. Тел. 8 (922) 206-32-84

■ старый фотоаппарат, монеты СССР. Тел. 8 (912) 206-13-34

РАБОТА

ВАКАНСИИ

■ **в кафе Crezy Burger требуется повар, зарплата при собеседовании. Тел. 8 (982) 651-67-54**

■ **группе компаний «ВТМ» требуются сварщики, умеющие читать чертежи. Тел. 8 (950) 562-06-81**

■ **ИП Никищенков А.С., требуются уборщицы подъездов. График свободный. Оплата сдельная. Тел. 8 (992) 011-72-68**

■ **компании «ГрандПроф» требуется офис-менеджер со знанием производства и продажи оконных систем. Опыт приветствуется. Тел. 8 (912) 297-19-49**

■ **ИП Кондратьев Е.В., требуются водители кат. «С,Е». Тел. 8 (34397) 6-06-88, 6-16-32**

■ **ООО «АКБ-Холдинг» требуется менеджер по продаже, активный, целеустремленный, ответственный, без в/п, опытный пользователь ПК, возможно без опыта работы. Работа в офисе по готовой клиентской базе, график работы с 09.00 до 17.00, официальное трудоустройство. Тел. 8 (950) 645-36-73, Светлана Владимировна**

■ **ООО «Ломбард Корунд» требуется товаровед. Ответственность, внимательность, опыт работы с ювелирными изделиями приветствуется. Тел. 8 (912) 259-78-79**

■ **ООО «ТД ГРОС», на производство требуются сварщик, слесарь по металлу, маляр, г. Дегтярск. Тел. 8 (953) 002-35-59**

■ **ООО «Даймонд» в магазин требуется уборщица. Тел. 8 (961) 574-84-55**

■ **ООО «ТК «Транс-Вектор», в транспортную компанию требуются водители категории «С,Е» на еврофуры (Екб-Мск, Екб-Спб). Тел. 8 (343) 213-20-30, 8 (904) 542-54-03**

■ **ООО «Хостланд», на производство требуются сотрудники, стабильная з/п, график 2/2. Тел. 8 (932) 121-21-20**

■ **ООО ЧОО «АЛЬФА-I» требуются лицензированные охранники. Работа в г. Первоуральске. Жилье предоставляется. Графики различные. З/п высокая. Соцпакет. Тел. 8 (343) 389-22-20**

■ **ССПК «Мариинск-2009» в сельскую местность требуется продавец с опытом работы, имеется возможность проживания. Тел. 8 (912) 288-71-97**

РЕЗЮМЕ

■ ищу работу няней: привести и увести ребенка в детсад или школу, есть рекомендации. Тел. 8 (982) 649-44-05

■ ищу любую работу, педагогическое образование. Тел. 8 (922) 116-65-87

■ ищу подработку сварщиком. Тел. 8 (996) 171-15-49

■ ищу подработку, график 2/2. Тел. 8 (919) 386-12-69

■ ищу работу вальщиком леса. Тел. 8 (902) 279-17-68

■ ищу работу по уходу за больными. Тел. 8 (922) 161-83-23

■ ищу работу помощницей по хозяйству. Тел. 8 (922) 605-22-09

■ ищу работу сиделкой. Тел. 8 (932) 121-78-71

■ ищу работу сторожем, домработницей, сиделкой. Тел. 8 (953) 056-62-47

■ ищу работу сторожем, охранником. В/о, пенсионер, в собственности иномарка. Тел. 8 (922) 026-55-33

■ ищу работу, подработку няней, сиделкой, помощницей по дому, уборщицей. Тел. 8 (950) 560-50-83

ЧАСТНЫЙ НАЙМ

Требуется ПЕКАРЬ
Тел. 8 (950) 54-31-214

■ **требуется рамщик на ленточную пилораму. Тел. 8 (922) 123-43-00**

■ **требуются пилорамщики. Тел. 8 (900) 203-68-21**

■ **тр. монтажники МК, арматурщики, бетонщики. Оплата дост. Тел. 8 (8552) 36-96-61, 8 (952) 045-62-91, 8 (953) 494-73-73**

■ **требуются рамщики, подрамщики. Тел. 8 (912) 295-15-65**

БЮРО НАХОДОК

ПОТЕРИ

■ **в районе парка по ул. М.Горького утерян телефон iPhone 6. Прошу вернуть за вознаграждение. Тел. 8 (922) 295-96-26**

■ утерян паспорт на имя Ужегова С.В. Просьба позвонить. Тел. 8 (912) 272-80-76

■ нашедшему паспорт на имя Десятовой Елены Ивановны прошу позвонить по тел. 8 (912) 208-92-62

■ утерян серебряный крестик на золотой цепочке. Прошу вернуть за вознаграждение. Тел. 8 (922) 139-74-28

■ срочно! 7 августа, около 19.20 утеряна зеленая флэшка на 32 Гб. Ехала от Дворца молодежи в Ревду. Возможно, выпала из сумки, пока мы ехали. Информация на ней очень важна для меня. Прошу водителя проверить под передним сидением. Вознаграждение в случае нахождения. Тел. 8 (953) 606-18-19

■ утеряны водительские права на имя Симакина Сергея Владимировича. Просьба вернуть. Тел. 8 (996) 189-30-61

ОБРАЩАТЬСЯ В РЕДАКЦИЮ

■ При себе иметь документ, удостоверяющий личность, срок хранения найденных вещей в бюро находок 1 месяц

■ найдены трудовая книжка и аттестат на имя Мирного Константина Романовича

УСЛУГИ

ОБЩЕОБРАЗОВАТЕЛЬНЫЕ

Студия «Репетитор»
объявляет прием учащихся 1-4 классов на индивидуальные и групповые занятия
Повторение школьной программы. Устранение пробелов в знаниях. Подготовка к ВПР
Запись по тел. 8 (904) 385-06-78

БЕЗЛИМИТНЫЙ ИНТЕРНЕТ В ПОСЕЛКАХ
Спутниковый, 3G, 4G, WiFi
Установка спутникового ТВ
Тел. 8 (922) 198-56-03

АВТОТРАНСПОРТНЫЕ

ЭКСКАВАТОР-ПОГРУЗЧИК JCB 4CX JCB 3CX
ЯМОБУР

ковши 40, 60, 80 см, гидромолот
Нал./безнал. в т.ч. с НДС
Тел. 8 (922) 20-44-511

---

21 августа исполнится 7 лет, как нет нашей мамы, бабушки

БРЮХАНОВОЙ МАРИИ БАЙГУЗИНОВНЫ

Кто помнит, помяните добрым словом.

Дочь, внучки

---

19 августа исполнится 9 дней со дня смерти

МИНИНОЙ ТАМАРЫ ИВАНОВНЫ

Мы ничего не можем изменить,
Лишь только помнить
И по-прежнему любить.
Все, кто знал, помяните добрым словом.
Спасибо огромное тем,
кто разделил с нами горечь утраты.

Дети, внуки

---

20 августа 2017 года исполнится 1 год, как ушел в мир иной

МОЛЧАНОВ АНАТОЛИЙ ИВАНОВИЧ

Нашу боль не измерить,
И в слезах не излить…
Мы тебя, как живого,
Будем вечно любить!
Помним. Любим. Скорбим.

Жена, дочки, внуки

---

20 августа исполнится 10 лет со дня смерти сына, брата

КОЗЫРИНА ДМИТРИЯ АЛЕКСАНДРОВИЧА

Нашу боль не измерить,
И в слезах не излить,
Мы тебя, как живого,
Будем вечно любить.
Все, кто знал и помнит, помяните добрым словом.

Родные

---

20 августа исполнилось бы 74 года нашему папе и дедушке

ШАНГАРЕЕВУ БОРИСУ ШАНГАРЕЕВИЧУ

Кто помнит, помяните добрым словом.

Дочь, внучки

---

21 августа исполнится 1 год, как нет с нами нашей дорогой и любимой жены, мамы, бабушки

ЧАЙНИКОВОЙ НАДЕЖДЫ ПАВЛОВНЫ

Тебя уж нет,
а мы не верим,
В душе у нас ты навсегда,
И боль свою от той потери
Не залечить нам никогда.
Не слышно
голоса родного,
Не видно
добрых, милых глаз...
Зачем судьба
была жестока?
Как рано ты ушла от нас.
Мы будем помнить тебя всегда,
В наших сердцах ты всегда жива.

Муж, дети, внучки

---

11 августа 2017 г. ушла из жизни

ОПАРИНА АЛЕВТИНА АЛЕКСАНДРОВНА

Выражаем сердечную благодарность всем родным, близким, друзьям, коллегам, однокурсницам медицинского училища, сотрудникам кафе «Уралочка», столовой «Россия», МУП «Обелиск»,за помощь и участие в похоронах нашей горячо любимой мамы, бабушки, прабабушки, сестры, свекрови, тети.

Семья Опариных, сестра, племянники

Редакция газеты «Городские вести» принимает БЕСПЛАТНО извещения о смерти (датах со дня смерти) жителей нашего города.

Пример бесплатного извещения:
20 апреля — 3 года со дня смерти Фамилия Имя Отчество

Внимание! Извещения принимаются непосредственно в редакции газеты только при наличии соответствующих документов (справки либо свидетельства о смерти).

ГРУЗОПЕРЕВОЗКИ
ГАЗЕЛЬ-ТЕНТ
Тел. 8 (922) 140-98-41

ЭКСКАВАТОР-ПОГРУЗЧИК
Планируем
Копаем
КамАЗ
ЯМОБУР
Тел. 8 (912) 699-70-37

ГРУЗОПЕРЕВОЗКИ
МЕРСЕДЕС
ФУРГОН
2,5 Т; 16 КУБ
8 (922) 101-06-69

МАНИПУЛЯТОР
АВТОВЫШКА
ЭВАКУАТОР
8-912-633-33-16

АРЕНДА САМОСВАЛОВ
(в т.ч. повышенной проходимости)
до 15 т, до 12 м³.
Доставка щебня, отсева, песка, шлака, грунтов и т.д.
8 (922) 025-33-33
Вывоз мусора, талоны в наличии.

■ а/м ГАЗель. Тел. 8 (922) 600-65-96

■ Isuzu Forward, автоманипулятор, эвакуатор, вышка. Тел. 8 (919) 378-76-06

■ Isuzu а/манипулятор-эвакуатор, борт 6 м, стр. 3 т. Тел. 8 (922) 142-47-74

■ а/м ГАЗель, город/межгород, 4,2 м, грузчики. Тел. 8 (950) 198-46-97

■ Nissan-будка. Тел. 8 (922) 123-95-41

■ а/м ГАЗель, город/межгород, выс., 4 м, грузчики. Недорого. Тел. 8 (982) 664-19-18

■ а/м ГАЗель, грузчики, выв. мусора, широкий спектр работ. Тел. 8 (953) 055-43-30

■ а/м ГАЗель, грузчики, переезды любой сложности. Тел. 8 (953) 055-43-30

■ а/м ГАЗель, грузчики. Тел. 8 (912) 211-32-50

■ а/м ГАЗель. Тел. 8 (904) 160-13-54

■ а/м ГАЗель. Тел. 8 (912) 031-79-74

■ а/м ГАЗель. Тел. 8 (922) 138-83-40

■ а/м ГАЗель. Тел. 8 (922) 229-04-99

■ а/м ГАЗель. Тел. 8 (922) 294-05-59

■ а/м ГАЗель-тент. Тел. 8 (912) 266-48-59

■ а/м ГАЗель-тент. Тел. 8 (932) 602-85-20

■ а/манипулятор, эвакуатор, вышка, борт 6 м, г/п 5 т, стр. 3 т. Тел. 8 (922) 124-33-38

■ а/манипулятор, эвакуатор. Тел. 8 (922) 107-43-39

■ а/манипулятор. Тел. 8 (922) 168-26-20

■ автокран 25 т. Тел. 8 (912) 279-85-91

■ автоэвакуатор. Тел. 8 (953) 385-46-16

■ аренда полноповоротного экскаватора. Корчуем, копаем котлованы, траншеи, кессоны, устанавливаем. Есть два ковша, гидромолот. Тел. 8 (904) 162-70-41

■ бесплатно вывезу ненужн. сантехнику, батареи, ванны, трубы, холод., газ. плиты, ст. маш и др. лом. Тел. 8 (950) 198-46-97

■ ГАЗель, вывоз мусора. Тел. 8 (953) 009-74-88

■ ГАЗель, город/межгород. Тел. 8 (901) 149-95-45

■ ГАЗель, грузчики, вывоз мусора, металлолома. Тел. 8 (922) 213-60-96

■ ГАЗель-тент, город/межгород. Тел. 8 (929) 218-76-00

■ ГАЗель-тент. Тел. 8 (912) 604-28-98

■ ГАЗель-фургон, 4,2 м, город/межгород, грузчики. Тел. 8 (929) 212-18-27

■ КамАЗ/манипулятор. Кузов 6,1 м, стрела 3 т. Тел. 8 (922) 214-68-96

■ манипулятор, борт 5 т, 6 м, стрела 3 т. Тел. 8 (952) 737-44-25

■ откачка выгребных ям. Тел. 8 (982) 607-61-77, 8 (902) 262-06-58

■ услуги экскаватора. Тел. 8 (912) 294-52-66

■ экскаватор+ямобур+гидромолот. Тел. 8 (912) 657-49-56

■ экскаватор-погрузчик, узкий/широкий ковш. Выв. мусора. Тел. 8 (922) 123-43-00

СТРОИТЕЛЬСТВО / РЕМОНТ / ОТДЕЛКА

НАТЯЖНЫЕ ПОТОЛКИ
Закажите замер, узнайте цену и сделайте выбор!
ЗАМЕР БЕСПЛАТНО!
ГАРАНТИЯ
Мы с вами более 6 лет!
Тел. 8 (922) 133-57-13

Резка стекла
Оконного (4, 5, 6 мм), узорчатого, цветного
Зеркал
Тел. 8 (922) 107-61-77

МОНТАЖ ЗАБОРОВ, МЕТАЛЛОПРОКАТ
ул. Ленина, 58
Тел. 8 (950) 659-68-41

капля
магазин сантехники «Капля»
Договор. Гарантия (1 год)
предоставляет:
НИЗКИЕ ЦЕНЫ НА ТОВАРЫ
выполняет:
САНТЕХНИЧЕСКИЕ РАБОТЫ ЛЮБОЙ СЛОЖНОСТИ.
ул. Мира 16, телефон 5-26-97

ЗАБОРЫ ПОД КЛЮЧ
Оградки
Сварочные работы
8 (919) 381-71-10
8 (953) 003-04-77

■ а я клею обои. Тел. 8 (912) 031-45-61

■ берем заказы на ремонт квартир, офисов, коттеджей. Отделочники, электрики, сантехники. Договор, гарантия 2 года. Тел. 8 (922) 115-60-01

■ аварийное вскрытие замков без повреждения дверей, аккуратно. Замена любых замков и ручек, ремонт дверей любой сложности. Без выходных. Тел. 8 (922) 115-60-01

■ аварийное вскрытие любых замков в т.ч. сейфы, гаражи, авто. Замена сердцевины, установка. Тел. 8 (908) 928-08-94

■ бригада деревенских мастеров поднимет срубы под дома и бани. Тел. 8 (902) 443-08-64

■ изготовлю двери, рамы. Строительство, ремонт. Тел. 8 (929) 216-56-32

■ лестницы. Проектировка, изготовление, монтаж. Плотники. Тел. 8 (950) 199-19-09

■ маляр. работы. Тел. 8 (992) 007-03-27

■ мягкая кровля, рем. покр. гараж. и пр. Тел. 8 (902) 274-26-80, 8 (912) 222-92-85

■ ремонт квартир, плитка. Тел. 8 (904) 980-76-59

■ ремонт квартир, плитка. Тел. 8 (912) 247-23-29

■ ремонт квартир. Тел. 2-53-91, 8 (922) 135-15-49

■ ремонт квартир. Тел. 8 (902) 500-72-36

■ ремонтно-отделочные работы любой сложности. Опыт работы 15 лет. Тел. 8 (912) 645-16-65

■ сантехник, электрик, отделочник. Тел. 8 (904) 380-40-88

■ строительная бригада без посредников, строим от фундаментов до крыши, заборы, отделка. Тел. 8 (982) 735-22-31

■ строительные работы. Тел. 8 (953) 385-46-16

РЕМОНТ БЫТОВОЙ ТЕХНИКИ

РЕМОНТ ХОЛОДИЛЬНИКОВ
посудомоечных и стиральных машин
8 (900) 211-18-69

РЕМОНТ
• ХОЛОДИЛЬНИКОВ
• СТИРАЛЬНЫХ МАШИН
• ТЕЛЕВИЗОРОВ, ТОЛЬКО ЖК
Недорого • Гарантия • Пенсионерам скидки
Без выходных • Мастера из Ревды, Дегтярска.
Тел. 8 (908) 923-20-90

ЦЕНТР КОМПЬЮТЕРНОЙ ПОМОЩИ
РЕМОНТ КОМПЬЮТЕРОВ
НОУТБУКОВ, ЖК-МОНИТОРОВ
Тел. 5-17-83, 8 (922) 22-11-33-5.
ул. Азина, 81, офис 107

Ремонт холодильников стиральных машин и др. бытовой техники
выезд диагностика бесплатно*
*Тел. 8-908-632-71-75

■ диагностика, настройка и ремонт компьютеров, сотовых телефонов, планшетов, навигаторов. Выезд на дом. Гарантия. Тел. 8 (912) 660-60-60

■ диагностика, ремонт компьютеров, ноутбуков, принтеров. Выезд на дом. Тел. 8 (922) 101-08-28

■ настройка и ремонт компьютерной техники, планшетов и телефонов. Выезд на дом. Тел. 8 (902) 502-63-02

■ настройка и ремонт компьютеров. Качество, гарантия. Тел. 8 (902) 263-77-33

■ ТВ-ремонт. Тел. 8 (922) 109-43-38

РАЗВЛЕЧЕНИЯ / ФОТО / ВИДЕО

■ воздушные гелиевые шары, оформление праздников. Тел. 8 (982) 653-47-34

■ рисую на заказ. Тел. 8 (902) 500-72-36

■ тамада-диджей. Тел. 8 (919) 382-72-73

ЭЛЕКТРИЧЕСТВО / ЭЛЕКТРОМОНТАЖ

■ электрик. Тел. 8 (922) 110-92-44

■ электрик. Тел. 8 (922) 114-94-69

■ электрик. Тел. 8 (922) 163-67-17, 8 (912) 812-26-22

ПРОЧИЕ

ОБРАБОТКА ОТ КЛЕЩЕЙ, КЛОПОВ, ТАРАКАНОВ И ДР.
«Экология-Сервис»
8 (343) 290-88-24
8 (950) 656-72-44

БУРЕНИЕ
СКВАЖИН НА ВОДУ
Гарантия 5 лет.
Документы.
(343) 207-04-04,
8 (950) 208-59-71
БУР МАСТЕР-УРАЛ
www.bur-m.ru

Бурение скважин под воду
в Ревдинском районе
Гарантия • Качество
Тел. 8 (953) 605-98-33

БУРЕНИЕ
скважин на воду
+ Малогабаритная буровая
Гарантия • Документы
Тел. 8 (952) 13-88-779

Телефоны
(922) 111-65-05
(34397) 5-15-15
БУРЕНИЕ СКВАЖИН
ГАРАНТИЯ • РАССРОЧКА

ОТКАЧИВАЕМ ВЫГРЕБНЫЕ ЯМЫ
5, 10 куб. м. Тел. 8 (922) 124-55-55
8 (922) 124-5555
9-21 ч.

■ замена газовых котлов, водонагревателей, отопление. Пенсионерам скидки. Тел. 8 (906) 812-52-91

■ изг. и устан. мет. двери, решетки, балконы, ворота, люб. м/конструкции, сейф-двери, теплицы, парники. Качество. Тел. 8 (912) 050-65-00, wwwgrand-premium.ru.

■ изготовим и установим любые виды ограждений, лавки и столы. Тел. 8 (982) 650-43-02

■ любые виды сантехнических работ. Качественно, недорого, гарантия. Тел. 8 (905) 802-47-04, Александр

■ мужчина по вызову, любые работы по дому. Тел. 2-53-91, 8 (922) 135-15-49

■ ремонт мебели, перетяжка м/мебели. Тел. 2-53-91, 8 (922) 135-15-49

РАЗНОЕ

ПРОДАЮ ПОСУДУ

■ банки стеклянные 0,6 и 0,5 л. Электросамовар 3 л. Тел. 3-38-39

■ банки: 0,5 л 3 р., 3 л 5 р. Тел. 8 (992) 002-83-18

ПРОДАЮ ЛИТЕРАТУРУ / ДИСКИ

■ медицинская литература: пособия для врачей, различная специфика. Цена 100-150 р./шт. Тел. 8 (919) 375-40-68

■ познавательная книга для детей «Живая природа». Тел. 3-51-11

ПРОДАЮ РАСТЕНИЯ

■ алоэ. Тел. 8 (922) 145-16-43

■ алоэ. Тел. 8 (950) 636-58-88

■ красная и белая герань. Недорого. Тел. 5-21-65, 8 (912) 275-69-48

■ финиковая пальма, игольчатая, высота 3 м. Цена 3000 р. Тел. 8 (992) 017-03-16

ПРОДАЮ СТРОИТЕЛЬНЫЕ МАТЕРИАЛЫ

МЕТАЛЛОЧЕРЕПИЦА
ПРОФНАСТИЛ, АРМАТУРА
САЙДИНГ, ВОДОСТОЧКА
ПРЯМАЯ ПОСТАВКА С ЗАВОДА
8 (996) 181-22-20, 8 (922) 171-51-01

БЕТОН • РАСТВОР
ИЗВЕСТКОВЫЙ РАСТВОР
БЕТОНОНАСОС
Консультация • Выезд на объект
Доставка без выходных
Тел. 8 (912) 252-55-88, 8 (922) 611-82-19
ИП Пауков С.П., г. Ревда. ОГРН 308662712800011

ВСЁ ДЛЯ КРОВЛИ И ЗАБОРА
труба под столбы, профильная, профлист, уголок. Арматура, труба водопроводная, металлочерепица и комплектующие
ул. Ленина, 58. Тел. 8 (950) 659-68-41

БЕТОН
ИЗВЕСТКОВЫЙ РАСТВОР
Фундаментные работы
8 (953) 385-46-16
Выезд на объект • Консультация

ЩЕБЕНЬ
ОТСЕВ
ПЕСОК
8 (912) 228-53-62
8 (953) 003-41-64

КУПОН ДЛЯ ПОДАЧИ БЕСПЛАТНОГО ЧАСТНОГО ОБЪЯВЛЕНИЯ В ГАЗЕТУ «ГОРОДСКИЕ ВЕСТИ» — ПЯТНИЦА

РУБРИКА — Принимается до 25 августа

ТЕЛЕФОН — ☐ Опубликовать это объявление два раза

- Купон должен быть передан в редакцию газеты «Городские вести» не позднее указанной на нем даты.
- Купон бесплатного объявления должен быть использован только для одного объявления и только в одну рубрику.
- Объявление должно быть четким и коротким, с соблюдением строк. Почерк должен быть разборчивым.
- На купонах принимаются только частные некоммерческие объявления.
- Объявления, связанные с предпринимательской деятельностью, и в рубрику «сдаю», не могут быть опубликованы с помощью этого купона.
- В рубрику «Недвижимость» можно подавать не более одного объявления на одно контактное лицо или номер телефона.

Также частное объявление вы можете подать:
по телефону 3-46-35, ежедневно с 9 до 17 ч., кроме выходных, по email: 13@revda-info.ru, sms-сообщением на номер 8 (982) 717-59-80 или через сайт revda-info.ru/ob/

ПТ

СПУТНИКОВОЕ ТЕЛЕВИДЕНИЕ
УСТАНОВКА СПУТНИКОВЫХ АНТЕНН
ТРИКОЛОР ТВ
РЕМОНТ СПУТНИКОВЫХ РЕСИВЕРОВ
8 (922) 219-23-49
8 (3439) 24-68-17
ОГРН 304662504400012
ТЕЛЕМАСТЕР
www.telemaster-psk.ru

ПРОИЗВОДСТВО И ПРОДАЖА ПОЛИМЕРПЕСЧАНЫХ ИЗДЕЛИЙ
БОРДЮРЫ • ЛЮКИ
ЧЕРЕПИЦА
ТРОТУАРНАЯ ПЛИТКА
Производство РЕВДА • polimerekb96.ru
8 (909) 015-82-22 • 8 (922) 104-11-41

БЕТОН РАСТВОР
Гарантия объема и качества
Доставка без выходных
Фундаментные работы
8 (950) 202-38-88, 8 (922) 201-64-91
ИП Акулов А.Е. ОГРН 314668411400081

СЕТКА
для клеток
сварная оцинкованная
кладочная
от производителя
8 (922) 221-4-221
ООО «ПКФ УралСтройКомплект» ОГРН 1169658010499

ПЕСОК РЕЧНОЙ
8 (909) 015-82-22

ОТСЕВ, ЩЕБЕНЬ, ПЕСОК, РАСТВОР ИЗВЕСТКОВЫЙ
8 (953) 82-47-456; 8 (904) 38-10-297; 8 (904) 98-86-293; 8 (922) 61-81-279
Товар сертифицирован
ИП Бельков Г.В. ОГРН 304662712700029

БЕТОН и РАСТВОР
Оперативная ДОСТАВКА
Услуги БЕТОНОНАСОСА • Аренда вибратора
Металлическая и пластиковая арматура, проволока вязальная, ДОСКА на опалубку
и сопутствующие расходные материалы
Тел.: 8 (950) 192-66-19
ООО «ДорСтрой» ОГРН 1136671000091

МЕТАЛЛОЧЕРЕПИЦА
ПРОФНАСТИЛ
САЙДИНГ, ВОДОСТОЧКА
БЕСПЛАТНАЯ ДОСТАВКА
МОНТАЖ НЕДОРОГО
8 (900) 204-24-04 • 8 (904) 545-85-91
ООО «ВИЗ-Ком» ОГРН 1156658034389

ПОЛИСТИРОЛБЕТОННЫЕ
БЛОКИ
ПРОИЗВОДСТВО В Г. РЕВДЕ
Тел. 8 (922) 221-8-221

ПЕСОК 100 ₽/меш.
ЩЕБЕНЬ 70 ₽/меш.
ОТСЕВ 60 ₽/меш.
ОПИЛ 50 ₽/меш.
Тел. 8 (922) 128-04-87

■ арматура, труба, весь металл, недорого. Тел. 8 (950) 645-36-73

■ арматура. Тел. 8 (922) 124-33-38

■ банный сруб. Тел. 8 (950) 643-78-58

■ бетонные кольца от производителя. Доставка. Тел. 8 (952) 741-20-00

■ бут. камень, отсев, щебень, ПЩС, 5-10 т. Тел. 8 (922) 122-94-00

■ брус, доска. Тел. 8 (900) 203-68-21

■ брус, доска. Тел. 8 (922) 168-17-71

■ доска, брус, заборная доска, срезка, опил. Тел. 8 (922) 112-48-34

■ доска, брус, пиломатериалы, заборная доска, столбы, брусок, штакетник, опил, срезка. Тел. 8 (912) 295-15-65

■ доска, брус. Тел. 8 (922) 149-56-26

■ железо листовое 2,5х1,25х2 мм. Цена 1000 р./лист. Тел. 8 (902) 259-55-00

■ КамАЗ 5-15 т, щебень, отсев, навоз, перегной. Вывоз мусора. Тел. 8 (922) 618-44-43

■ недорого! Щебень, отсев, земля, опил, шлак, глина. Тел. 8 (953) 384-45-95

■ отс., щеб., 2 т. Тел. 8 (902) 188-65-44

■ отс., щеб., 3 т. Тел. 8 (912) 035-05-10

■ отс., щеб., 5 т. Тел. 8 (922) 204-93-00

■ отсев, щебень от 2 до 10 т, ЗИЛ, КамАЗ, вывоз мусора. Тел. 8 (902) 267-30-90

■ отсев, щебень, песок, раствор известковый. Тел. 8 (922) 618-12-79, 8 (904) 988-62-93

■ отсев, щебень, ПЩС, 3-5 т. Тел. 8 (902) 266-80-83

■ отсев, щебень, шлак, скала. Тел. 8 (922) 614-77-91

■ сруб 8х10 в чашу из зимнего леса. Тел. 8 (952) 145-69-28

■ срубы 3х3, 3х4, 3х5, 3х6, 4х6, 6х6, 6х8. Доставка. Тел. 8 (919) 392-89-81

■ срубы любых размеров в наличии и под заказ. Тел. 8 (982) 712-46-08

■ срубы под дома и бани. Доставка. Тел. 8 (963) 050-59-22

■ срубы, беседки. Тел. 8 (922) 229-04-99

■ срубы, дома, бани «под ключ». Тел. 8 (904) 986-23-30

■ стеклопластиковая арматура. Тел. 8 (912) 040-10-03

■ стеновые панели, фундаментные блоки. Недорого. Тел. 8 (953) 045-87-20

■ шлакоблок, керамзитоблок. Тел. 8 (912) 040-10-03

■ шлакоблок. Тел. 8 (922) 200-61-01, 8 (922) 022-10-15

■ щебень, 10 т. Тел. 8 (922) 600-65-88

■ щебень, отсев, земля, торф, скала. Тел. 8 (908) 927-20-33

■ щебень, отсев. Тел. 8 (912) 699-70-37

■ водостоки Knauf, гипсокартон, 2500 х1200х9,5, 14 листов. Цена 300 р. Тел. 8 (922) 102-48-91

■ кирпич лицевой, одинарный, цвет красный, 11 поддонов. Тел. 8 (922) 145-05-65

■ профлист, новый, зеленый, д. 200 см, ш. 115 см, т. 0,45, 7 листов, цена 550 р./лист. Тел. 8 (922) 606-67-91

■ сруб для бани. Недорого. Тел. 8 (953) 005-11-55

■ шлакоблоки 200х200х400, 9 куб.м, цена 2000 р./куб.м. Тел. 8 (904) 540-09-76

■ шпалы, б/у. Цена 250 р./шт. Тел. 8 (912) 650-30-70

ПРОДАЮ ДЛЯ САДА / ОГОРОДА

НАВОЗ,ТОРФ ФРЕЗЕРОВАННЫЙ, ОПИЛ, ПЕРЕГНОЙ, ЧЕРНОЗЕМ, ОТСЕВ, ЩЕБЕНЬ, ПЕСОК, ШЛАК
БОКОВАЯ, ЗАДНЯЯ РАЗГРУЗКА
Тел. 8 (902) 447-81-52, 8 (922) 201-94-68

■ горбыль, щебень, опил. Тел. 8 (950) 202-57-80

■ доска необрезная, заборная, 2-3 м. Тел. 8 (922) 600-00-25

■ дрова колотые. Тел. 8 (922) 229-04-99

■ дрова, срезка, опил, земля. Тел. 8 (912) 699-70-37

■ дрова, горбыль, щебень. Тел. 8 (922) 198-68-02

■ КамАЗ-10 т, щебень, отсев, земля, грунт, скала. Вывоз мусора. Тел. 8 (982) 633-14-38

■ навоз, земля, опил, шлак, торф. Тел. 8 (922) 142-49-35

■ опил, перегной, навоз, торф, чернозем в мешках. Тел. 8 (922) 291-01-30

■ срезка, горбыль на дрова, забор. Дешево. Тел. 8 (908) 919-09-44

■ срезка, опил. Тел. 8 (922) 149-56-26

■ щебень, отсев, опил, глина, земля. Тел. 8 (912) 678-65-87

■ кессон 6,2 куб.м. Тел. 8 (912) 281-27-95, 8 (950) 649-41-35

■ новая емкость под канализацию 11 куб.м, цена 50 т.р. Тел. 8 (919) 392-50-59

■ печь в баню. Тел. 8 (908) 905-61-94

ПРОДАЮ ПРОДУКТЫ

СВИНИНА ДОМАШНЯЯ
от 5 кг
СУБПРОДУКТЫ
8 (909) 701-55-71, 8 (902) 58-59-203

■ молоко, сметана, творог, масло. Доставка. Тел. 8 (912) 609-63-28

■ экологически чистое молоко из Красноярска. Тел. 8 (992) 010-18-09

ПРОДАЮ МУЗЫКАЛЬНЫЕ ИНСТРУМЕНТЫ

■ баян «Тульский», в отличном состоянии. Цена 3000 р. Тел. 8 (912) 651-46-44

■ фортепиано «Элегия», цена 1000 р. Тел. 8 (902) 278-90-33

ПРОДАЮ ИНСТРУМЕНТЫ / ОБОРУДОВАНИЕ

■ два сверлильных патрона 0-9 мм, один 0-6 мм, сверла. Тел. 8 (912) 637-47-24

■ деревообрабатывающий станок, 380 Вт, дв. 3,5 КВт. Тел. 8 (953) 005-86-19

■ мотокоса DH 260 Power в рабочем состоянии. Цена 2500 р. Самовывоз. Тел. 8 (912) 626-60-88

■ пилорама ленточная «Алтай», новая. Тел. 8 (912) 689-92-81

■ стационарный сварочный аппарат ТДМ 200 СУ. Тел. 8 (912) 033-33-98

■ электробетономешалка 160 л, немного б/у. Цена 7000 р. Тел. 8 (912) 644-80-60

■ электроды. Тел. 8 (996) 171-15-49

ПРОДАЮ ПРОЧЕЕ

■ горбыль, дрова, опил, отсев, щебень, шлак. Тел. 8 (922) 203-89-40

■ дрова колотые. Тел. 8 (950) 643-43-65

■ дрова любых видов и размеров. Тел. 8 (912) 032-18-70

■ кессон 7 куб.м, цена 35 т.р. Тел. 8 (950) 659-68-41

■ перегной в мешках. Тел. 8 (902) 585-92-03

■ печь-буржуйка, новая, из Госрезерва, 1965 г.в., чугун. Цена 5000 р. Тел. 8 (950) 659-68-41

■ срезка, КамАЗ, 2500 р. Тел. 8 (982) 739-36-61

■ 1-фазный 2-тарифный счетчик, новый, в упаковке, 2016 г.в., цена 1000 р. Тел. 8 (904) 381-62-15

■ железная будка под хозматериалы. Тел. 8 (952) 713-20-86

■ 3-тонный ж/д контейнер, 1,3х2,1 м, в отл. состоянии, цена 24 т.р., с доставкой, 5-тонный ж/д контейнер, 2,1х2,6 м, в отл. состоянии, цена 34 т.р., с доставкой. Тел. 8 (950) 635-76-40

■ емкость 5 куб.м. Тел. 8 (922) 201-85-13

■ емкость длина 3,5 м, ширина 2 м, глубина 0,6 м, толщина 8-10 мм. Стальные отводы, д. 76, 89 мм. Тел. 8 (912) 228-93-82

■ значки, медали, календарики. Тел. 8 (950) 636-58-88

■ значки. Тел. 8 (919) 375-40-68

■ каркас под акриловую ванну 150х70 см, цена 600 р. Тел. 8 (982) 624-17-53, 3-58-52

■ кессон для канализации, 7 кубов. Цена 22 т.р. Тел. 8 (922) 102-48-91

■ новые м/к двери, одинарные и двойные. Пластиковое окно за полцены. Тел. 8 (912) 256-05-41

■ новые манекены женской одежды, 9 шт., цена 150 р./шт. Тел. 8 (919) 371-30-48

■ новый полотенцесушитель, 50х40 см, с полочками, цена 2000 р. Тел. 8 (982) 624-17-53, 3-58-52

■ остатки хлопка, пряжи, бисера, торговые витрины. Недорого. Тел. 8 (908) 903-96-37

■ памперсы №2, упаковка 30 шт., 7 капель. Тел. 8 (912) 680-89-53

■ памперсы для взрослых №2-3, 6 кап. Тел. 8 (950) 645-43-39

■ памперсы для взрослых №3, урологические прокладки. Тел. 8 (912) 688-86-41

■ памперсы для взрослых №3. Тел. 8 (950) 630-10-11

■ пеленки 60х90, цена 15 р./шт. Тел. 8 (952) 739-90-35

■ сейф-двери, б/у. Дешево. Тел. 8 (982) 627-85-00

■ строительный вагончик. Тел. Тел. 8 (912) 665-50-09

■ торговое оборудование, витрины и прилавки. Дешево. Тел. 8 (912) 688-27-59

■ чугунная ванна, б/у, 150х70 см, цена 2000 р. Тел. 8 (982) 624-17-53, 3-58-52

КУПЛЮ ПРОЧЕЕ

ПОКУПАЕМ
цветной и черный металл, б/у аккумуляторы, подшипники
электроды, 3М-респираторы
Электрооборудование
Кислородные баллоны
Краги, вачеги
Возможен выезд
Тел. 8 (922) 153-75-22

Б/У АККУМУЛЯТОРЫ
ПРИНИМАЕМ ДОРОГО
8 (952) 727-68-78

■ антиквариат. Дорого. Выезд специалиста. Расчет сразу. Тел. 8 (922) 617-77-88

■ лес на корню. Дорого. Тел. 8 (912) 032-18-70

■ лес на корню. Тел. 8 (922) 149-56-26

■ лом черного и цветного металла от 100 кг. Дорого. Тел. 8 (922) 611-69-00

■ ст. монеты, значки, статуэтки, самовары, пред. старины. Тел. 8 (912) 693-84-71

■ черный лом. Тел. 8 (982) 664-19-18

■ березовые веники. Тел. 8 (932) 122-08-49

■ болгарка в рабочем состоянии, можно б/у, недорого. Тел. 8 (952) 738-83-46

■ железный гараж 2-2,5х4-4,5 м. Тел. 8 (902) 151-53-50

■ неисправный электроинструмент «Интерскол». Тел. 8 (922) 206-32-84

Галина Григорьевна Матвеева, с Юбилеем!

Будь всегда весела и красива,
Чтоб ручей сил душевных не сох!
Мы хотим тебя видеть счастливой,
Будь здорова, храни тебя бог!

Сын, сноха, внуки

Поздравляем уважаемую Надежду Ивановну Храмову с Юбилеем!

Счастья, здоровья, любви пожелаем,
Чтоб трудности были тебе нипочем.
Пусть ангел-хранитель тебе помогает
И длинную жизнь пусть подарит тебе.

Потаповы

■ взрослые памперсы №2, 30 шт., пеленки 60х90, 30 шт., за 800 р. Тел. 8 (902) 279-17-68

■ крышка от старого угольного самовара, старые елочные игрушки. Тел. 8 (950) 653-70-34

■ мраморные слоники, фарфоровая статуэтка, настольная лампа, настенные часы, детские игрушки, угольный самовар 30-60 г. Тел. 8 (950) 653-70-34

■ оснастка SDS-Max к перфоратору. Тел. 8 (922) 206-32-84

■ сварочная проволока, омедненная, д. 1,2. Тел. 8 (908) 638-15-02

■ старые книги. Тел. 8 (912) 693-84-71

■ статуэтки из фарфора, чугуна, предметы Второй мировой. Тел. 8 (912) 206-13-34

■ фарфоровые и металлические статуэтки, юбилейные монеты. Тел. 8 (912) 693-84-71

■ фрезы, шаберы по металлу, с хвостовиками д. 6 мм. Тел. 8 (922) 206-32-84

■ шифер 7-волновый, б/у. Тел. 8 (922) 102-37-61

СООБЩЕНИЯ

■ руковод. ИП принимает детей в группу дневного пребывания с 1,5 до 3 лет, условия хорошие. Оплата 6000 р. Тел. 8 (982) 669-75-65

■ ищу попутчицу для поездки в Турцию в сентябре, паспорт готов. Тел. 8 (952) 737-99-48

■ ищу преподавателя фортепиано для взрослого и ребенка для занятий на вашем инструменте. Тел. 8 (912) 049-54-66

■ меняю путевку в д/с №16 (ясли) на №54 по ул. Российской, 5а. Тел. 8 (922) 197-44-88

■ меняю путевку в д/с №28 на №39, 40. Тел. 8 (902) 278-90-14

■ меняю путевку в д/с №288 (ул. Мира, 33) на №34 (ул. Цветников, 6), ребенку 3 года. Тел. 8 (950) 551-42-41

■ меняю путевку в д/с №46/1 на №39, ребенку 3 года. Тел. 8 (912) 638-44-23

ЗНАКОМСТВА

Каждое объявление начинается с номера, присвоенного абоненту. Напишите письмо интересующему Вас абоненту. На конверте укажите номер этого абонента. Принесите письмо к нам в редакцию (ул. П.Зыкина, 32) или опустите в фирменные ящики «Городских вестей», можно отправить в редакцию по почте, и мы передадим Ваше письмо адресату.

■ 135. Надеюсь встретить серьезного мужчину 57-60 лет для с/о

■ 136. Ищу спутницу жизни до 45 лет, м/о, ж/о

■ 137. Женщина, 61 год, познакомится с порядочным надежным мужчиной без вредных привычек, для серьезных отношений

■ 138. Женщина 47 лет, без в/п, желает познакомиться с одиноким мужчиной без в/п, для серьезных отношений

■ 139. Молодой человек 30 лет желает познакомиться с девушкой для с/о. Остальное при встрече

■ 140. Мужчина 55 лет, среднего роста и полноты, без вредных привычек, общительный, всесторонне развит, ищет подругу жизни

■ 141. Отец-одиночка 30 лет познакомится с девушкой для создания семьи

■ 142. Женщина 42 лет познакомится с надежным мужчиной для создания семьи

■ абонентов 137, 132, 128, 127, 124, 122, 120, 113 просим зайти в редакцию за корреспонденцией

ТИРАЖ 6 000 ЭКЗЕМПЛЯРОВ

Газета зарегистрирована Управлением Федеральной службы по надзору в сфере связи, информационных технологий и массовых коммуникаций по Уральскому федеральному округу.
Свидетельство ПИ №ТУ66-01527 от 15.12.2015 г.
Учредитель и издатель ООО «Городские вести».
Редакция ООО «Городские вести».
Подписной индекс 53882.
Адрес издателя и редакции: 623281, г. Ревда, ул. П.Зыкина, 32.

Главный редактор В.А.Безпятых, redaktor@revda-info.ru

Выпускающий редактор В.В.Пермякова, permyakova@revda-info.ru
Корреспонденты: Н.Лобанова, Ю.Шаров, М.Семинтинова, К.Какшина.
Фотограф: В.Коцюба-Белых
Контактная информация
Рекламная служба: тел. 3-40-59, reklama@revda-info.ru
Отдел доставки: тел. 3-17-14, dostavka@revda-info.ru
Корреспонденты: тел. 3-46-29, info@revda-info.ru

Редакция может публиковать материалы, не разделяя мнения авторов. Перепечатка и иное использование материалов из «Городских вестей» только по согласованию с редакцией.

За содержание и достоверность рекламной информации отвечает рекламодатель. Рекламируемые товары подлежат сертификации, услуги — лицензированию.

Газета отпечатана в типографии ООО «Периодика».
Индекс 623751, Свердловская обл., г. Реж, ул. О.Кошевого, 16. Тел. 8 (343) 290-65-21.
Номер подписан в печать по графику 17 августа 2017 г. в 20.00, фактически — в 20.00.
Заказ № 351.

16+ Газета предназначена для читателей старше 16 лет.

Все заимствованные иллюстрации получены на основании лицензии компании Depositphotos

ВСЕНАРОДНАЯ АКЦИЯ СУХАЯ ПОЧТА

ПОМОГИТЕ ДЕТЯМ-СИРОТАМ!

В акции участвуют:
- **аптека «Живика»** (М.Горького, 46)
- **аптека «Вегур»** (О.Кошевого, 13)
- **магазин «Плюс»** (М.Горького, 46)
- **аптека «Долголетие»** (Мира, 21)
- **аптека «Долголетие»** (Мира, 16)
- **аптека «Долголетие»** (П.Зыкина, 16)
- **аптека «Долголетие»** (М.Горького, 12)
- **магазин «ЗооБум»** (П.Зыкина, 12, внутри «Райта»)
- **аптека «Радуга»** (Спартака, 5)
- **аптека «Радуга»** (Энгельса, 35, детская поликлиника)
- **аптека «Гармония»** (М.Горького, 9)

Приобретите одноразовые подгузники и положите в коробку с логотипом акции

Магазин автозапчастей
ФОРМУЛА 1

В наличии широкий выбор масел, антифриза, тосола, присадок "Suprotek". расходных запчастей на ВАЗ 2101, 08, 09, 10.
Также под заказ автозапчасти для иномарок.
ЖДЕМ ЗА ПОКУПКАМИ! Ул. Цветников, 40. Тел. 3-24-05
Работаем: 9.00-19.00 ежедневно. Выходные: суббота, воскресенье.

РЕВДИНСКИЙ МНОГОПРОФИЛЬНЫЙ ТЕХНИКУМ

Продолжает набор на курсы по следующим специальностям:
- Водитель АТС категории «В»
- Машинист экскаватора
- Водитель погрузчика
- Тракторист
- Слесарь по ремонту автомобилей
- Водитель внедорожных мототранспортных средств кат. «А1»
- Маляр

ЖДЕМ ВАС ПО АДРЕСУ:
УЛ. СПОРТИВНАЯ, 18, КАБ. 220 • ТЕЛ. 5-60-42 (40)

33 комода мебельмаркет

~~6.890~~
6.205
Кровать «Джимми»

ТРЦ «КВАРТАЛ», цоколь
Ревда, Цветников, 39А
(34397) 28-178
33komoda.ru

Акция действительна с 15 июля по 15 сентября.
Информацию об организаторе акции, о правилах ее проведения уточняйте и на сайте www.33komoda.ru

Лицензия ЛО-66-01-003969 от 24.03.2016
Имеются противопоказания, необходима консультация специалиста

Давайте знакомиться!

ВЕРСИЯ
косметологическая клиника

14.08.2017-30.09.2017
на ознакомительный пакет услуг по эстетической косметологии
15% скидка

- программы ухода за лицом
- антицеллюлитный массаж
- обертывания
- прессотерапия

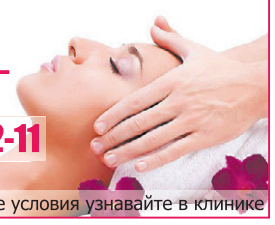

г. Ревда, ул. Ковельская, 3
записывайтесь! тел. 3-22-11
www.versia-clinic.ru
Подробные условия узнавайте в клинике

МОСКОВСКИЙ ГОРОДОК АТТРАКЦИОНОВ

Батут «Маша и Медведь», ралли, шары на воде и многое другое

Ежедневно
с 11.00 до 21.00
до 10 сентября

Парк Победы

УТИЛИЗАЦИЯ
СКИДКА до 10 000 р.

SCARLETT®
Техника, с которой удобно!

- Циклонный фильтр
- Мощность 1500 Вт
- Фильтр тонкой очистки

SC VC 80 C 01

3 390 р. + скидка при обмене 500 р.

*Scarlett -Скарлетт.

НОРД

nord24.ru | г. Ревда ул. Энгельса, 32

Подробности акции, проводимой с 09.08.2017 по 29.08.2017 г., можно узнать в магазине или по телефону 8-800-2000-787. ООО «220В», г. Екатеринбург, ул. 8 Марта, 185, корп.5, ОГРН 1036605200389.